

**PAGES  
MANQUANTES**

# LE PRIX COURANT

REVUE HEBDOMADAIRE

Commerce, Finance, Industrie, Propriété Foncière, Assurance

Publié par ALFRED et HENRI LIONAIS, éditeurs-proprétaires, au No 25 rue Saint-Gabriel, Montréal, Téléphone Bell Main 2547, Boîte de Poste 917. Abonnements: Montréal et Baillieu, \$2.00; Canada et Etats-Unis, \$1.50; France et Union Postale, 15 francs. L'abonnement est considéré comme renouvelé, à moins d'avis contraire au moins 15 jours avant l'expiration, et ne cessera que sur un avis par écrit, adressé au bureau même du journal. Il n'est pas donné suite à un ordre de discontinuer tant que les arrérages et l'année en cours ne sont pas payés. Adresser toutes communications simplement comme suit: LE PRIX COURANT, MONTREAL, Can.

VOL. XXVIII

VENDREDI, 18 MAI 1900

No 7

## COMMERCE PAS FACILE

Pendant un long temps nous avons cherché à démontrer aux jeunes gens ayant un peu d'argent que ce n'est pas la chose la plus aisée au monde de tenir un magasin général avec ce peu d'argent et de réussir. Il y a bien des points à considérer. Si vous débutez dans une ville où existe déjà une douzaine de magasins, il vous faudra être plus habile que leurs propriétaires ou mieux acheter vos marchandises ou avoir des idées ou des méthodes nouvelles qui vous recommandent, autrement vous ne pouvez pas attendre la réussite.

Il faut avoir une tête solide pour acheter et entretenir la grande variété de marchandises qu'on doit s'attendre à trouver dans un magasin général d'aujourd'hui au Canada. Si vous achetez trop d'un même article vous souffrez ainsi d'une immobilisation de capital et vous pouvez être assuré de perdre de l'argent par suite de dépréciation de la marchandise. Nous avons connu un marchand qui avait acheté un lot d'occasion de 200 paires de gants de peau à 50 centins dans la piastre et les emporta dans une localité de 2,600 âmes où il s'attendait à les vendre à une piastre la paire, tandis que le prix régulier de la place était de \$1.40. Il fut abasourdi car les gants étaient de petite taille tandis que les mains des gens de la localité ne l'étaient pas; de plus les couleurs n'étaient pas de mode. Il

les eut en stock, pour la plupart, pendant un an et un jour; ils se tachèrent; il en vendit une partie à 25 centins dans la piastre pour s'en débarrasser. Ce marchand ne connaissait pas son marché. Un autre, en visitant une ville, se chargea de tant d'indiennes qu'il lui en restait encore au bout de quatre ans, bien qu'il les offrit à prix coûtant; il devint tellement fatigué de les voir qu'il avait pris l'habitude de les fourrer sous le comptoir.

Une expérience dangereuse est d'acheter des marchandises dispendieuses qui sont hors de portée avec le goût ou la bourse du commun des clients dans une localité de campagne.

Parfois une toilette élégante, un manteau riche, peut-être de la coutellerie ou de l'argenterie coûteuses peuvent satisfaire la fantaisie de votre plus riche client et vous pouvez les vendre avec de bons profits. Quand vous y parvenez vous pouvez vous estimer heureux et vous avez raison de l'être; mais, comme nous l'avons dit, l'expérience est dangereuse. Il est peut-être audacieux de vous laisser persuader par un fournisseur ou un voyageur, de perfectionner le goût des gens de votre village en vous aventurant à offrir dans votre magasin des marchandises plus belles que celles qu'ils ont l'habitude d'utiliser. C'est très bien si vous pouvez le faire avec succès, vous êtes salué comme un bienfaiteur. Mais prenez garde que votre poche au moins ne souffre de la tentative. (*Monetary Times*).

## PRUDENCE ET PRÉVOYANCE

L'incendie de Hull-Ottawa est une véritable calamité dont un grand nombre de marchands se ressentiront longtemps et dont d'autres ne se relèveront point, à jamais ruinés qu'ils sont à cause de leur imprévoyance ou de leur négligence.

Les négligents sont ceux qui, connaissant les bienfaits de l'assurance, la sécurité qu'elle donne et l'absence de souci qu'elle procure à ceux qui en usent, remettent toujours à plus tard le soin de prendre une police. D'autres aussi, ont une police d'assurance ou l'ont eue, mais l'échéance de la prime arrivée, ils oublient de la payer et ne se trouvent plus protégés. Ceux là ne pèchent pas par ignorance qui négligent de prendre une police ou de la continuer quand elle est arrivée à son terme ; et, combien ils doivent regretter amèrement le retard qu'ils ont apporté à se prémunir contre les risques du feu quand l'incendie les a ruinés ou en totalité ou en partie.

Les imprévoyants sont une autre catégorie hélas ! trop nombreux. Ils ne s'imaginent pas que le mal peut les atteindre, vivent dans une douce mais trompeuse sécurité et ne prennent aucune précaution pour conjurer un mal auquel ils ne songent même pas.

On leur a bien parlé d'assurance, ils savent qu'il existe des compagnies qui, moyennant une prime, assurent les gens, les propriétés bâties, les mobiliers des maisons et les marchandises des magasins, mais qu'est-ce que cela peut leur faire ?

Ils savent bien qu'ils mourront un jour et qu'en assurant leur existence à une des compagnies d'assurance sur la vie, leurs héritiers, femme, enfants, etc.....recevraient à leur mort une somme qui les mettrait à l'abri d'un besoin au moins immédiat. Oui, c'est vrai, mais ne

sont-ils pas en bonne santé, capables de travailler longtemps encore et d'économiser les primes et autres sommes ? On dirait que ces gens-là sont à l'abri des accidents et qu'ils n'ont qu'à commander à la mort pour qu'elle arrête son bras. Combien d'hommes meurent jeunes et qui, alors qu'ils jouissaient d'une robuste santé, se flattaient de devoir vivre très vieux ! Et tous nous vivons de cette espérance et cependant combien peu la voient se réaliser. Alors le temps à manqué pour amasser la somme qui aurait pu assurer une vie exempte de soucis à ceux que l'imprévoyant laisse après lui, quand il leur doit dire un éternel adieu.

Cet autre est dans les affaires et son imprévoyance est telle que, quoique voyant tous les jours ses commis allumer le gaz ou les lampes à pétrole, chauffer le poêle au milieu ou près de marchandises essentiellement inflammables, il ne lui vient pas à l'idée que ces marchandises peuvent prendre feu et que le feu dans son magasin, c'est sa propre ruine.

Mais l'incendie de Hull-Ottawa, nous montre bien clairement que, quelles que soient les mesures que chacun puisse prendre individuellement pour éviter que le feu prenne chez soi, l'incendie peut être allumé au loin et venir tout dévorer quand même. Un marchand peut veiller avec soin chez lui de façon à écarter toutes les possibilités d'incendie provenant de son propre magasin, mais peut-il veiller aussi et en même temps chez son voisin ?

Le mal vient vite et souvent par des voies détournées, il en est de même de l'incendie et heureux sont ceux qui ont pris les mesures voulues pour remédier au mal.

L'assurance est le remède, mais il en est qui trouvent que le remède est cher.

Ils ressemblent à ce malade à qui

le médecin ordonne une potion, mais qui ne la prend pas parce qu'elle lui semble d'un prix élevé. Il meurt à côté du remède.

Eh oui ! beaucoup de gens incendiés à Hull-Ottawa n'avaient pas d'assurance parce qu'ils trouvaient le taux des primes à payer trop cher.

Mais c'est justement parce que le danger est plus grand là qu'en maints endroits, que les compagnies d'assurance demandaient une prime plus élevée qu'ailleurs. Ce fait seul aurait dû faire ouvrir les yeux de ceux qui résidaient en cette localité et ils auraient dû aussi se dire que, plus le risque est grand et plus aussi il faut de prudence et de prévoyance.

La prudence et la prévoyance dans ce cas ont un nom bien significatif : l'assurance !

### QUE FAIRE ?

De temps à autre nous recevons des lettres dans lesquelles on nous demande d'indiquer un endroit, une localité où un futur marchand pourrait s'établir avec des chances de succès.

Généralement ce n'est pas la seule question que nous posent ces correspondants désireux de s'établir. Il en est une autre qui accompagne presque toujours la première : mon capital est-il suffisant ?

Ce souci de chercher et de trouver une localité où les chances de succès existent, cette prudence de ne vouloir s'embarquer dans les affaires qu'avec un capital suffisant pour n'être pas gêné dès le début des opérations, sont tout en faveur de ceux qui nous demandent de les conseiller.

Malheureusement, il arrive trop souvent que nos correspondants ne savent pas bien exactement eux-mêmes ce qu'ils veulent entrepren-

dre, ils n'ont pas une idée arrêtée du genre de commerce auquel ils doivent se livrer. Ils se sentent quelque argent devant eux, ils ont ou croient avoir le sens des affaires, il leur pèse de rester employés plus longtemps et ils s'imaginent qu'ils peuvent entreprendre indifféremment une branche de commerce quelconque.

C'est une erreur, une erreur grave qui a conduit bien des marchands à leur ruine.

Pour réussir en affaires, il faut, avant tout, connaître et posséder le genre de commerce auquel on se livre ; savoir où, quand et comment acheter et pouvoir apprécier la valeur de l'article. Celui qui achète bien vend facilement et on n'achète bien que l'article qu'on connaît bien.

Celui qui possède bien sa ligne de commerce n'est pas exposé à acheter des marchandises dont la vente est difficile, car il sait ce qui se vend couramment, médiocrement ou rarement. Il ne mettra pas en stock de fortes quantités de marchandises qui ne s'écoulent pas et n'immobilisera pas ainsi pour longtemps une partie du capital qui lui est nécessaire pour renouveler son approvisionnement des marchandises qui sont journellement demandées par le consommateur.

Il faut, pour le même genre de commerce, moins de capital à celui qui est expert qu'à celui qui manque des connaissances voulues. Car une partie du capital de ce dernier sera mal engagé et ne roulera pas, tandis que le premier aura un capital qui circulera et se renouvellera continuellement et chaque fois s'augmentant des profits réalisés sur les ventes.

Aussi, notre réponse invariable à tous ceux qui veulent bien nous consulter sur ce qu'ils doivent faire, est-elle celle-ci :

*Ne faites que ce que vous savez faire.*

**“Roderick Dhu”**

Scotch Whisky

**“Byrrh”**

Brandy

**Boutelleau & Cie**

**Whisky Corby**

**HUDON, HEBERT & CIE**

**MONTREAL**

## LOTÉRIE OU PLACEMENT

Il existe parmi les annonceurs deux catégories bien distinctes, dans l'une rentrent ceux qui croient que l'annonce est une simple spéculation, dans l'autre figurent ceux qui considèrent la publicité comme un placement avantageux. Tous deux ont raison à leur point de vue. Leur divergence provient des divers moyens de publicité qu'ils emploient. Il est des marchands qui annoncent comme ils mettraient à la loterie ; c'est un billet de chance qu'ils croient acheter et si la fortune tourne sa roue de leur côté, ils gagneront le gros lot. D'autres, au contraire, mettent de l'argent dans la publicité comme ils en placeraient dans la propriété, dans les valeurs des mines ou dans des débentures de gouvernements, de municipalités ou de chemins de fer. Ils ont la ferme croyance qu'ils peuvent réaliser de bons profits s'ils font avec jugement leur publicité au moyen d'annonces bien préparées et bien raisonnées. Ces derniers, manquent bien rarement leur but, si toutefois ils le manquent.

Les premiers ont raison de compter plutôt sur la chance, car ils ne font rien ou presque rien pour que la publicité à laquelle ils se livrent leur rapporte autant que leur rapporterait un bon placement.

Celui qui fait un placement choisit une propriété de rapport, une valeur de mines en exploitation qui donne de bons dividendes, des débentures qui n'ont pas atteint les cours auxquels elles peuvent facilement atteindre dans un avenir plus ou moins rapproché.

De même, dans la publicité il faut choisir l'organe qui atteint la clientèle à laquelle s'adresse l'annonceur et s'il apporte à la rédaction de ses annonces l'attention, le soin qu'on doit mettre à tout ce que l'on fait,

la publicité sera un véritable placement à gros intérêts et non plus une loterie à laquelle on perd plus souvent qu'on ne gagne.

## LA BANQUE NATIONALE

Nous publions d'autre part le compte-rendu de la quarantième assemblée générale annuelle de cette banque.

Les résultats de l'exercice terminé le 30 avril dernier, sont des plus satisfaisants, non pas seulement par les profits qui apparaissent au bilan, mais aussi et surtout par l'indication que nous y trouvons de la confiance que la Banque Nationale inspire à sa clientèle de déposants et d'emprunteurs.

On se souvient qu'au mois de juillet dernier, la confiance du public, ébranlée par les scandales de la banque Ville-Marie, menaçait de faire défaut à des institutions qui n'avaient nullement démerité. Les déposants pris de peur retiraient leur argent des banques pour le placer souvent plus mal, quand ils ne se lançaient pas dans les spéculations de bourse, où ils n'entendent rien, avec le fruit de leurs économies. Un moment, la panique a été sérieuse et il était à craindre que les traces de la crise ne se fissent longtemps sentir au détriment d'institutions cependant prospères et bien conduites au strict point de vue des affaires.

Nous sommes heureux de constater que le sentiment public se soit heureusement modifié et qu'il soit revenu à une plus saine appréciation des faits. Nous en avons la preuve aujourd'hui dans le rapport de la Banque Nationale.

Cette banque montre un chiffre de dépôts de près de 300,000 plus élevé qu'au bilan précédent. Loin donc d'avoir perdu, elle a gagné dans la confiance des déposants.

Nous recevons, dans quelques jours, ex-vapeur  
 Mont Blanc une consignation de notre célèbre

# ..GOGNAG GONZALEZ

110 tûts, 180 caisses assorties.

Aussi, 600 colis de la célèbre maison

## DANDICOLLE & GAUDIN, Ld.

— COMPRENANT : —

CHAMPIGNONS,

ETC SARDINES, POIS, DLEG

OLIVES, HUILE D'OLIVE,

VINAIGRE, COGNAC, VINS,

CERISES AU MARASQUIN,

ETC., ETC.

La marque Dandicolle & Gaudin Ld.  
 est une garantie de qualité.

Demandez nos prix qui sont les plus bas.

Seuls Représentants au Canada :

### L. CHAPUT, FILS & Cie

Epiciers en Gros et Importateurs de Thé

MONTREAL

Sa clientèle commerciale, loin de s'amoindrir, s'est développée après la panique, puisque le chiffre des escomptes et avances a gagné bien près de \$400,000.

Il est maintenant difficile aux directeurs de la banque nationale de ne pas envisager la question d'une augmentation du capital-actions. Elle a atteint la limite de circulation que lui permet son capital et, elle ne peut guère augmenter son chiffre actuel des prêts consentis au commerce.

La cité de Québec où elle a son siège principal est florissante et son commerce et ses industries vont sans cesse progressant. A Montréal, où est sa principale succursale, la banque Nationale voit, sous l'habile direction de son gérant, les affaires devenir plus importantes et plus profitables. Dans les autres succursales de province les affaires sont également prospères, comme le dit le rapport des directeurs.

Tout donc nous fait supposer qu'avant bien longtemps, la Banque Nationale se verra appelée par la confiance du public à élever son capital actuel à la hauteur de sa prospérité présente et future.

La Banque Nationale est entre bonnes mains. Sa direction et son personnel conduisent la barque avec habileté et les actionnaires ont lieu de se féliciter d'avoir à leur tête des hommes qui, périodiquement, leur distribuent de bons dividendes et placent avec régularité \$50,000 de plus au montant de la réserve.

### COMPARTIMENTS FRIGORIFIQUES

Le projet de loi suivant a été déposé devant le Parlement :

“ Le Gouverneur en conseil pourra passer des contrats avec H. et A. Allan et Robert Reford et Compagnie, pour l'établissement de com-

partiments frigorifiques sur leurs paquebots voyageant entre Montréal et le Royaume-Uni, durant les saisons de navigations mil neuf cent et mil neuf cent un, aux termes et conditions que le Gouverneur en conseil jugera à propos, la somme à payer pour cet emmagasinage à froid ne devant pas dépasser vingt-huit mille sept cent cinquante piastres en une seule année.”

Nous ne pouvons qu'applaudir à toute mesure qui aurait pour effet de faciliter nos exportations.

### LE TRAVAIL A PARIS

L'Exposition qui termine le siècle ramène naturellement les regards de l'univers entier sur le Paris industriel et commercial, aussi croyons-nous,—en mettant devant les yeux de nos lecteurs, les chiffres qui suivent—faire de l'actualité.

Aujourd'hui, Paris n'est pas plus grand qu'il y a quarante ans ; la densité de la population s'est néanmoins accrue dans une notable proportion, puisque le recensement de 1896 indique 2,536,834 Parisiens ; en comptant la banlieue, 8,360,514. Les maisons de Paris sont au nombre de 73,174 ; le total des locaux divers n'est pas moindre que 101,892.

Pour nous documenter sur le mouvement parisien de la période contemporaine, nous n'avons guère que l'enquête menée par la Chambre de Commerce en 1872, enquête incomplète, puisqu'elle ne porte que sur les conditions du travail. Heureusement, les recensements qui se sont succédé depuis 1866 portent des détails et des observations beaucoup plus complet que les précédents.

Celui de 1896 notamment, dirigé par les soins de l'Office du Travail, est fort utile à consulter. Il constate l'existence, à Paris, de 120,189 établissements de plus d'une personne et 189,435 petits patrons des



“ Bonne renommée . . . .  
Vaut mieux que ceinture dorée ! ”

En vendant les marchandises que je vous offre, sous mes marques spéciales et enregistrées, non seulement vous obtiendrez et maintiendrez une bonne renommée, mais vous aurez aussi la ceinture dorée, sous forme de bons profits.

Ces marques sont telles que je vous les représente.  
Les meilleures valeurs qu'il soit possible de donner.  
Une commande d'essai vous convaincra du fait.

## NECTAR

Un mélange des thés de Ceylan, de Chine et des Indes.

Caisnes de 50 lbs. assorties.

$\frac{1^s}{4}$ ,  $\frac{1^s}{2}$  et  $1^s$

Se détaille à **25c, 35c et 50c.**

Aussi boîtes de fantaisie de 1 et 3 lbs.

Ce thé est riche en arôme, délicieux et réconfortant.

Le “ **CONDOR.** ” Un **vinaigre pur**, distillé, de 100 grains, à - **30c.**

Le “ **OLD CROW.** ” Un **vinaigre dit de vin blanc**, distillé pur, de 75 grains, à - - - - - **22½c.**

Clairs comme le crystal, purs comme l'eau du rocher et parfaitement sains.

**LIGNE SPECIALE.**—180 boîtes (de 80 lbs. net) d'un joli

**Thé Japonais**, coloré, bien fait et de liqueur rare, à - **12c.**

Demandez-en un échantillon, si vous voulez jouir d'une agréable surprise. Il est étonnant.

TERMES: 3 P. C. 30 JOURS OU BILLET A 4 MOIS.

# E. D. MARCEAU

296, rue St-Paul, Montréal

## LE CAFÉ DE MADAME HUOT

En boîte de 1 lb. à **31c** par lb.

“ “ “ 2 “ “ **30c** “

Rond ou moulu pur.

Reconnu déjà comme le seul et véritable café français.

Pas de mélange. Pas d'adultération. Il est pur.

deux sexes travaillant seuls, ouvriers à façon, permanent ou temporaires.

Les établissements comprennent 1,124,002 personnes occupées, dont 423,669 femmes, et 61,345 personnes sans travail, dont 22,751 femmes.

C'est l'industrie qui prend la majeure partie de cette population active. Elle occupe, à Paris, 650,611 ouvriers et ouvrières dans 60,397 grands établissements et 91,590 personnes travaillant seules. L'industrie des étoffes et des vêtements prime de beaucoup toutes les autres pour l'importance : elle emploie 217,527 personnes, dont près de 10,000 sont actuellement inoccupées. L'industrie des métaux vient ensuite sur la liste à un respectable intervalle, puisqu'elle est plus de moitié moindre avec 91,542 ouvriers. Celle du bois occupe le troisième rang et fait travailler à peu près 62,000 personnes. La construction, dont le contingent est de 55,000 travailleurs, ne vient qu'en quatrième lieu. Les autres industries sont fort nombreuses, mais moins considérables, et la liste se clôt par les 135 ouvriers travaillant aux carrières à l'intérieur de Paris.

La rubrique qui, après l'industrie, est la plus fournie et atteste le mieux de l'activité de la vie laborieuse de la capitale est désignée, dans les statistiques officielles, sous le nom de "commerce, spectacles et banque," et il y est joint également la manutention et les transports. Les commerces proprement dits exigent, à Paris, une armée de 309,799 travailleurs de tout sexe et de tous grades, gagnant leur vie, grâce au mouvement des transports interurbains, 75,402 ouvriers. La manutention absorbe les efforts de près 42,000 personnes, tandis que 11,529 sont nécessaires pour suffire à l'organisation des spectacles parisiens.

Ainsi, le personnel commercial de Paris est à peu près égal aux deux

tiers de son personnel industriel. "Il est beaucoup à regretter, dit M. Fournier de Flaix au sujet du recensement dont j'examine les résultats, que ce recensement n'ait établi qu'une branche pour les commerces divers ; il eut été d'un intérêt réel de connaître les différentes branches du commerce, afin de donner les moyens de choisir entre elles et de guider les nouveaux ménages... On a réuni sous la même section : commerce, banque et spectacles ; c'est un groupement des plus malheureux. La banque n'a rien de commun, comme activité économique, avec les théâtres et les cafés concerts. La banque et l'assurance sont en progrès sensibles à Paris et offrent aux nouveaux venus plus d'avenir que les spectacles."

Poursuivons l'énumération si riche des différents groupes du travail de Paris. Les professions libérales possèdent un personnel de 62,586 62,586 titulaires, dont 19,881 femmes. Les établissements de toute nature, lycées, écoles, atteignent le chiffre peu ordinaire de 4,155. Il y a, à Paris, 34,473 maître privés et 11,612 maîtresses. Les professions libérales laissent sans emplois 1,566 personnes.

L'armée des fonctionnaires est plus nombreuse que le contingent de la section précédente : 60,910 hommes et 11,121 femmes. La domesticité parisienne comprend 211,586 individus, dont 164,707 femmes. 2,015 familles ont plus d'un domestique, 16,808 en ont un ou une.

Pour compléter le tableau des personnes prenant part à l'activité économique de la grande ruche parisienne, il faut mentionner les 75,514 personnes employées dans les services de l'Etat, les 4,045 à qui Paris offre des travaux "agricoles et forestiers," les 7,284 rangés dans la branche des professions inconnues et enfin, pour être absolument complet, les titulaires du plus petit métier

## Nous sommes les Agents pour...

Philippe Richard	—Cognac, France—	Brandy
Mitchell & Co.	—Glasgow,	—Scotch Whisky
Mitchell Brs. Co.	—Belfast	—Irish Whisky
Vve Amyot	—Saumur	—Champagne
Thos. J. Lipton	—Londres	—Thés
Hector Falcon	—Valence, “	—Vin St=Lehon

## Nous controlons les marques suivantes :

THES JAPON,	Marque	“ VICTORIA ”
“	“	“ PRINCESSE LOUISE ”
“ CEYLAN,	“	“ VICTORIA ”
“	“	“ PRINCESSE LOUISE ”

Nous invitons le commerce à essayer les marques ci-dessus.  
Nous en garantissons la qualité et nos prix sont des plus faciles.

# Laporte, Martin & Cie

EPICIERIERS EN GROS

## MONTREAL

de Paris : la pêche, avec 18 pêcheurs. Si nous examinons maintenant l'évolution des principales sections du labeur parisien, nous constatons que l'industrie, après avoir obtenu, de 1866 à 1891, un accroissement capital : plus de 185,000 personnes employées, elle a depuis légèrement fléchi en laissant échapper 38,760 personnes.

Au contraire, le commerce n'a pas cessé de se développer, et, dans ces derniers temps, dans une proportion plus avantageuse que jamais.

"Il est vraisemblable, dit fort justement M. Fournier de Flaix, qu'il y a lieu d'attribuer ces changements à l'augmentation de l'industrie dans la banlieue du Paris, dont la population est passée, de 1891 à 1896, de 693.638 habitants à 803,660."

## SYNDICATS AGRICOLES

Nous empruntons au *Marché Français* les lignes qui suivent et que nous signalons à l'attention des marchands de la campagne qui peuvent beaucoup pour le développement et le progrès de la culture autour d'eux :

Il n'y a pas à démontrer ici les avantages apportés aux cultivateurs par les syndicats agricoles ; mais il est utile de signaler les formes par lesquelles on peut, dans les diverses régions, répandre de plus les notions nécessaires sur ces avantages. C'est pourquoi nous croyons intéressant de signaler une initiative prise, à cet égard, par M. Allard, secrétaire général du Syndicat agricole de la Haute-Saône. Il a dressé dans une affiche un tableau indiquant, année par année, les opérations du syndicat depuis 1890 jusqu'en 1899, et il a indiqué en dessous, dans les termes suivants, les conclusions qu'on doit tirer de cette comparaison :

"Les chiffres d'affaires du syn-

dicat agricole de la Haute-Saône sont passés progressivement de 13,813 francs pour l'année 1890, à 101,816 francs pour l'année 1899. D'après les résultats fournis par les champs de démonstration organisés par le professeur départemental d'agriculture, dans la Haute-Saône, depuis 1897, les engrais chimiques donnent en moyenne, un bénéfice net égal à 25 à 300 p. c. de leur valeur commerciale.

"La valeur des engrais achetés annuellement par le Syndicat agricole atteignant environ 100,000 frcs, il en résulte que le fonctionnement du dit Syndicat permet à ses membres de réaliser annuellement un gain de 25,000 à 30,000 francs. Ces chiffres sont d'autant plus importants qu'avant l'organisation du Syndicat agricole, l'emploi des engrais chimiques dans la Haute-Saône était absolument nul. Depuis longtemps, les cultivateurs avaient complètement renoncé à leur usage, tellement ils avaient été trompés par un commerce déloyal.

"Actuellement, grâce au fonctionnement du syndicat agricole et aux résultats donnés par les champs de démonstration, la confiance est revenue dans leur esprit, et de grands progrès se réaliseront certainement encore dans un avenir prochain au sujet de l'emploi de ces agents de fertilisation du sol.

Ces placards étant placés sous les yeux des cultivateurs dans toutes les communes du département, ceux-ci sont mis en mesure de méditer ces conclusions et d'apprécier les avantages que le Syndicat leur présente.

### Touches de piano jaunies par le temps

Pour rendre aux touches de piano jaunies par le temps leur couleur première, il faut les nettoyer avec une solution de 30 grammes d'acide nitrique ou azotique dans 300 grammes d'eau. Appliquer avec une brosse et laver ensuite avec de la flanelle.

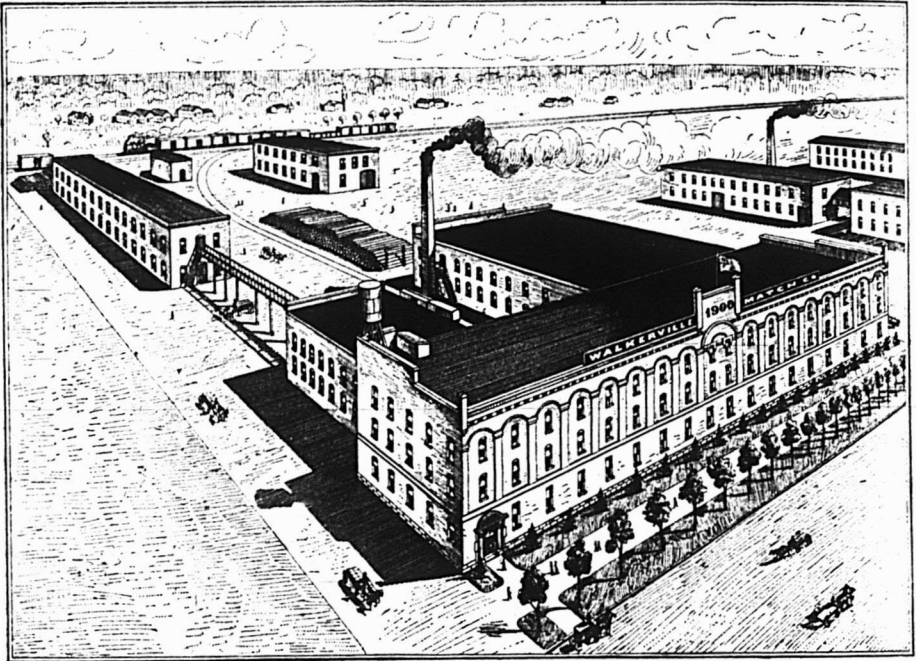

# The Walkerville Match Company

(Nouvelle Manufacture d'Allumettes)

WALKERVILLE, Ont.

Cette manufacture supérieurement installée est pourvue de l'**outillage le plus perfectionné** importé d'Europe et des Etats-Unis. La Compagnie s'est assuré le concours de **spécialistes experts dans la fabrication des allumettes.**

Les Directeurs de cette Compagnie se flattent de livrer, au commerce **tous les genres d'allumettes**, depuis les types les plus communs — tout en étant supérieurs aux produits actuellement sur le marché — jusqu'aux allumettes de luxe et de fantaisie.

La **Manufacture de la Walkerville Match Co.** est installée de manière à simplifier et à activer la production économique et scientifique des différentes variétés d'allumettes de consommation courante. Elle possède une

**Capacité de Production de 800 Caisses par Jour.**

Pour prix et renseignements complémentaires,  
écrire directement à la Compagnie.

## LES MICROBES ET L'EAU DE JAVEL

Si la plupart des maladies contagieuses sont dues à des microbes, qui, venant du dehors, pénètrent au sein des organismes vivants, soit par des plaies, des déchirures ou des excoりiations, soit par les voies digestives et respiratoires, il s'ensuit que les maladies contagieuses sont des maladies évitables. Il suffit d'empêcher les microbes de s'introduire dans notre corps, soit en leur barrant le chemin, soit en allant d'avance les relancer dans leurs repaires. Là, est tout le secret de l'asepsie et de l'antisepsie, qui ne seraient pas nées, si Pasteur et ses disciples n'avaient pas, au risque de troubler la quiétude des ignorants, poussé le cri d'alarme.

C'est parce que, depuis quelques années, l'on s'évertue, plus ou moins systématiquement, à procéder ainsi, que certaines maladies tendent à perdre de leur virulence et que d'autres ont même à peu près disparu, que le taux de la mortalité s'abaisse, et que la durée moyenne de la vie est en voie d'accroissement.

Par exemple, c'est une lutte incessante, sans merci comme sans trêve. L'ennemi, le microbe, ne désarme jamais, et le moindre relâchement dans la vigilance des hygiénistes suffit à provoquer son retour offensif sous la forme d'une de ces épidémies de peste, de fièvre typhoïde, de dysenterie, de grippe ou de choléra, qui viennent trop souvent encore rappeler à l'oubliuse humanité que la vie est un combat. Sans parler de la tuberculose, qui, elle, sévit à l'état endémique, en quelque sorte, sur les agglomérations peuplées, dont le quart au moins des décès lui est imputable.

Il faut, en un mot, rester constamment sur la brèche. Aussi, pour cette bataille ininterrompue de tou-

tes les minutes, ce n'est pas trop de la coopération assidue des pouvoirs publics et des initiatives privées.

C'est là une vérité que tout un chacun en arrive peu à peu à comprendre. Le malheur est que tout un chacun ne sait pas comment s'y prendre pour traduire cette vérité en actes utiles, pour lui donner un corps et une sanction.

Non pas, certes, que ni les antiseptiques ni les désinfectants—c'est-à-dire les microbicides—fassent défaut. Il y en a, au contraire, il y en a, que c'est une bénédiction ! Il y en a même trop, car on ne s'y reconnaît plus.

Comment choisir, en effet, entre les quelques douzaines de substances, toutes plus merveilleuses les unes que les autres, à en croire les prospectus et les réclames dont les légions de spécialistes inondent le marché ? Comment distinguer, sans avoir procédé à des analyses approfondies, à de sérieuses expériences, celles qui sont réellement efficaces de celles qui n'ont aucune vertu ? Comment séparer l'ivraie du bon grain ?

On ne peut pourtant pas s'en rapporter au hasard, car de graves conséquences pourraient s'ensuivre.

Parmi les membres microbicides qui se disputent le record de l'antisepsie, il en est d'effroyablement vénéneux, qu'on ne saurait manipuler sans des précautions extrêmes. D'autres sont corrosifs et rongent tout à la ronde, ou dégagent une odeur infecte. La plupart se vendent des prix fous.

On comprend que les intéressés hésitent. Le malheur est que l'hésitation va parfois jusqu'à l'abstention. C'est là qu'est le danger.

N'y aurait-il donc pas un moyen de mettre à la disposition du grand public un antiseptique inoffensif, d'un maniement commode, bon marché, à la portée de toutes les intelligences et de toutes les bourses,



NO 834.

**La Cie Watson=Foster**

Montréal, Qué.

(LIMITÉE)

## Une Bonne Résolution pour 1900

Tout marchand de Tapisserie va, naturellement, s'efforcer d'augmenter son chiffre d'affaires et battre le record cette année.

La tâche sera facile à accomplir si vous avez des dessins et couleurs populaires et variés, bien imprimés et finis. . . . Nos papiers ont toutes ces qualités essentielles.

Demandez un set d'échantillons de nos lignes spéciales que nous envoyons gratis par la poste. Vous pourrez juger vous-même.



n'ayant, en un mot, aucun des inconvénients que je viens de signaler ?

C'est là une question qui a déjà été posée bien des fois et à laquelle il faut pourtant répondre.

Oui, il existe, cet antiseptique idéal. Nous l'avons sous la main, et il n'est probablement pas un seul lecteur et pas une seule lectrice qui ne le connaisse, qui n'en ait une provision à domicile, et qui ne s'en serve couramment dans son ménage.

C'est—tout bêtement—L'EAU DE JAVEL.

Il y a bel âge déjà que deux des plus illustres élèves de Pasteur, MM. Chamberland et Fernbach, ont démontré, dans un travail demeuré classique, la haute valeur microbicide des hypochlorites alcalins en général et de l'eau de Javel en particulier. Et toutes les expériences instituées depuis n'ont fait que confirmer leurs conclusions.

La vérité est qu'il n'est pas un seul germe à l'état humide ou même desséché—sans en excepter les spores de la bactériidie charbonneuse et le *bacillus subtilis*, qui passe pour le plus vivace—qui puisse résister impunément à l'action plus ou moins prolongée de l'eau de Javel. Cette liqueur, qu'on trouve chez tous les épiciers que personne ne monopolise, puisqu'elle est dans le domaine public, est d'une efficacité supérieure à celle de la solution, dite solution forte, de sublime au millième, dont elle n'a pas les inconvénients.

Voilà donc de la façon la plus banale du monde, un gros problème résolu.

Quand il s'agit de désinfecter des écuries, des étables, des wagons de chemins de fer, des locaux où sont mortes des personnes atteintes de maladies contagieuses, de laver, en conformité des exigences de l'hygiène, du linge de typhiques ou de cholériques, d'assainir des coins sus-

pects, etc., pas n'est besoin de se mettre martel en tête ni d'aller chercher midi à quatorze heures. N'a-t-on pas là l'eau de Javel, qui a fait ses preuves au laboratoire et "sur le tas, l'eau de Javel qui vaut mieux que tout, et avec laquelle il n'est pas une ménagère qui ne soit aussi familiarisée qu'avec le sel ou la "carbonade" ?

De leur côté, les municipalités, qui ne savent pas toujours comment faire pour protéger contre les infections et les pestilences, sans trop compromettre l'équilibre de leur budget, les hôpitaux et les écoles, les casernes, les prisons, les abattoirs, sauront désormais à quoi s'en s'en tenir.

Le dosage, au surplus, n'a rien d'embarrassant, non plus que le manuel opératoire. Les eaux de Javel du commerce titent en général, de 30 à 40 degrés (dits degrés décolorants). Or, à 1 degré, leur puissance antiseptique est suffisante. Il n'y a donc qu'à les étendre de 30 à 40 fois leur volume d'eau.

On ne voit pas pourquoi, en temps d'épidémie, simplement à titre préventif, on ne ferait pas courir le long des rues, dans les ruisseaux, la solution microbicide.

## L'ALCOOL EST UN ALIMENT

D'abord, qu'est ce qu'un aliment ? Ou à quels caractères reconnaît-on une substance alimentaire ? La chimie nous a appris d'abord à distinguer les aliments azotés des non azotés, qui ne paraissent pas se comporter les uns et les autres de la même façon dans l'organisme. Les uns, semble-t-il, dégagent beaucoup de chaleur dans leur transformation en eau et en acide carbonique sous l'influence de l'oxygène. Les substances azotées, au contraire, dégagent peu de chaleur en brûlant. Ces



C'est féminin d'aimer

— Ce qui est bon et ce qui est beau.



Le joli paquet du  
DWIGHT'S COW BRAND SODA  
plaît à la vue, autant que  
le contenu plaît à la cui-  
sière . . . . .

L'Épicier y trouve son profit.

**JOHN DWIGHT & CIE, 34 Rue Yonge, TORONTO.**

LE

## Blé d'Inde préparé de Benson

Il n'y a pas de sophistication dans le Blé d'Inde Préparé de Benson—il n'y a aucune **nécessité** de le falsifier parce qu'il s'est vendu complètement sur son mérite comme un blé d'Inde préparé pur, pendant au-delà de quarante ans.

La délicatesse de son arôme est presque passée en proverbe.

On fait des comparaisons avec le Blé d'Inde Préparé de Benson comme base—vous entendez dire partout — “ Il est tout aussi bon que celui de Benson.” Vous savez ce que signifie “ juste aussi bon ” — une tentative de vendre un article inférieur à un prix inférieur. Le Blé d'Inde Préparé de Benson est le type — quarante années l'ont prouvé indiscutablement.

**EDWARDSBURG STARCH CO., LIMITED**

ETABLI EN 1858

CARDINAL, Ont., et MONTREAL, Qué.

dernières sont plastiques, c'est-à-dire qu'elles entrent pour une période plus ou moins longue dans la constitution de nos tissus, tandis que l'on attribue aux premières la production de la chaleur animale.

Suivant cette théorie, le caractère propre de l'aliment est de se détruire, de perdre son individualité dans l'organisme, pour prendre un autre aspect ou de nouvelles propriétés. Dans cette conception, le sel marin, considéré par les alchimistes comme un aliment, cessait d'en être un, parce qu'il entre et ressort en nature ; c'est un simple condiment. Pour la même raison, on devrait alors contester la qualité d'aliments aux matières grasses absorbées en nature et retrouvées inaltérées dans le sang et les organes.

Quant à l'alcool, il a été de tous temps si recherché par tous les peuples qui ont appris à le connaître, que sa qualité n'a pas fait d'abord doute pour personne.

Dans un article publié sur cette question, M. Duclaux rappelle les expériences de Magendie, de Wœhler, de Bouchardat et de Sandras, d'où il est permis de conclure que cette substance se détruit dans l'organisme et qu'elle est réellement alimentaire, conformément à l'opinion commune.

Ces conclusions appuyées par d'autres savants, étaient passées dans la science, lorsqu'elles ont été contestées par MM. Perrin, Ludger-Lallemand et Duroy, dans un travail signé en commun, dont la conclusion a été que l'hypothèse du rôle alimentaire de l'alcool n'avait d'autre base scientifique qu'une erreur expérimentale.

« Si on admet les termes de la définition posée plus haut pour le mot aliment, dit M. Duclaux en analysant ce travail, la démonstration de MM. Perrin, Lallemand et Duroy semble en effet topique. L'alcool

arrive, il est vrai, dans le sang comme les produits absorbés dans le canal digestif, mais au lieu d'en disparaître ou de se transformer, il y fait de longs séjours. Sept cent grammes de sang artériel soustrait par la section des carotides à des chiens alcoolisés et plongés dans l'ivresse, une heure et demie après l'ingestion, ont donné 5 grammes d'un produit offrant tous les caractères de l'alcool et brûlant à l'air libre. On en a retrouvé de même après dix-huit heures, et lorsque les signes de l'ivresse étaient dissipés ; de même chez un homme qui avait succombé aux complications de l'ivresse, trente-deux heures après avoir bu une grande quantité d'eau-de-vie, et alors que les effets directs de l'intoxication avaient disparu. L'alcool séjourne dans le sang, qui le promène longuement dans les tissus et lui permet de se localiser dans ceux pour lesquels il possède une affinité d'élection, la substance nerveuse, par exemple, qui, pendant la durée de l'alcoolisation, renferme, à poids égal, plus d'alcool que d'autres organes vasculaires et que le sang lui-même.

« Dans les organes nerveux, l'alcool se comporte "en agent dynamique" modifiant, pervertissant ou abolissant leurs fonctions. Mais il s'en élimine peu à peu, toujours en nature, car on les retrouve dans l'urine et les produits de la respiration. Cette élimination commence peu d'instants après l'ingestion, et se continue tant qu'il existe de l'alcool dans l'économie. Il s'opère aussi une élimination abondante par les poumons, qui se continue pendant une durée approximative de huit heures. Enfin l'alcool s'échappe aussi par la peau, et il est même permis de croire que c'est par cette voie qu'il en sort le plus chez l'homme, bien qu'il soit difficile d'en donner la preuve directe. »

La science accepta d'abord le bien-



# HEINZ

## Pickles au Sucre

ont été continuellement améliorés depuis trente ans, jusqu'à ce qu'ils soient arrivés à former un condiment délicieux *SUI GENERIS*.

Vendus par

LES AGENTS AU CANADA :

Hudon, Hébert & Cie Montréal. H. P. Eckardt & Co., Toronto.



### LES TABLETTES-TABLES

A COMBINAISON DE

## BOECKH

Vous permettent de faire des étalages nouveaux et attrayants.

**SAVEZ-VOUS**

que vos ventes seraient considérablement augmentées par leur emploi ?

Une carte postale vous vaudra l'envoi d'un livret illustré.

**BOECKH BROS. & COMPANY**

TORONTO.

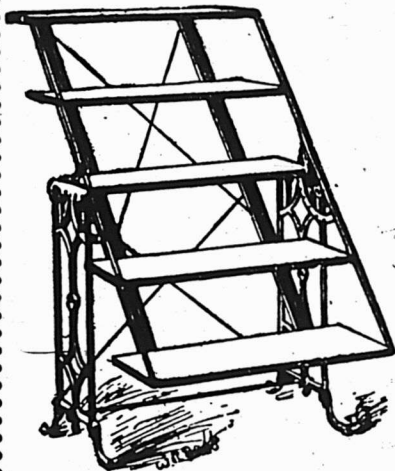

Utile pour bien des dispositions et toujours prête à l'usage.

fondé de ces conclusions, sans avoir discuté suffisamment la valeur des preuves. Il y avait pourtant dans les expériences nouvelles des particularités bien faites pour surprendre. Et d'abord comment cette élimination de l'alcool par l'urine aurait-elle échappé à Wœhler ? C'est qu'elle n'est pas constante, comme l'ont démontré Baudot, Hugo, Albertone, Dujardin-Beaumetz, Jaillot et autres.

Dans le laboratoire de M. Duclaux lui-même, on n'a jamais trouvé d'alcool dans l'urine de ceux qui y travaillent, lorsqu'elle était émise quelque temps après l'ingestion d'une boisson alcoolique.

“Quand MM. Perrin, Lallemand et Duroy, conclut M. Duclaux, en ont obtenu en quantité sensibles dans l'urine ou dans le sang, c'est à la suite d'absorptions d'alcool exagérées. Les doses qu'ils faisaient ingérer à leurs chiens d'expérience étaient presque des doses mortelles; quelques-uns même de leurs animaux sont morts pendant l'expérience. C'est sur des animaux soumis à ce traitement qu'a été prélevé le sang dans lequel on a retrouvé des quantités énormes d'alcool que d'alcool que nous avons signalées plus haut : on peut donc dire qu'il n'y a rien de physiologique, rien qui autorise à conclure que, dans les conditions ordinaires, l'alcool ne soit pas un aliment.

“Il aurait fallu montrer que tout ce qui est ingéré s'élimine en nature, et c'est ce qu'on n'a pas fait. On a dit : il s'en échappe de l'organisme, dont l'alcool ne s'y transforme pas, donc il n'est pas un aliment. Mais cet argument ne nous touche plus.”

En effet, les idées se sont modifiées depuis que MM. Perrin, Lallemand et Duroy écrivaient leur mémoire, et la propriété plastique, réservée autrefois aux seuls aliments azotés, a été étendue dans une cer-

taine mesure aux aliments hydrocarbonés. Dans un grand nombre de cas, nous savons que la destruction ne suit pas de près l'ingestion, que les cellules se font des réserves qu'elles remplacent dans leur vie physiologique à mesure qu'elles utilisent. Le mouvement de nutrition est intra cellulaire et, en l'observant de près, on a remarqué que la destruction rapide ou immédiate a cessé d'être un des caractères de la matière alimentaire. On remarque même que la plupart des aliments consommés sont des produits de la vie cellulaire et M. Duclaux cite les sucres, l'amidon, la caséine du lait, la fibrine des muscles. Tous ces aliments de premier ordre sont secrétés ou produits par des cellules et sont par conséquent inattaquables, c'est-à-dire non-alimentaires pour la cellule qui les a formés.

“La qualité alimentaire n'est donc pas attachée à la substance elle-même. Il faut, pour la définir, viser en même temps la nature de la cellule vivante à laquelle on l'offre pour aliment. Par exemple, dans le monde des infiniment petits, qui a tant contribué à nous donner des idées justes sur la nutrition des animaux supérieurs, l'alcool n'est pas alimentaire pour les cellules de levure, mais l'est pour celles du *mycoderma vini* ou du *mycoderma aceti*. Il n'est même pas nécessaire de recourir à des êtres différents pour manifester des différences dans la qualité alimentaire d'une même substance : on peut prendre pour cela les différents tissus d'un même être.”

En voilà assez pour prouver que l'argument mis en avant par MM. Perrin, Lallemand et Duroy a perdu toute valeur. Car il est démontré par des expériences concluantes qu'une matière alimentaire peut séjourner longtemps dans l'organisme, attendant le moment de servir à ses fins, se fixer temporairement sur

# Argent, Argent, Argent!

Le Savon Maypole (qui lave et teint en une seule opération) fait de l'argent pour l'homme qui le vend, et économise de l'argent à la femme qui l'emploie. C'est un producteur d'argent du commencement à la fin. Les couleurs qu'il donne sont absolument solides et très brillantes. ....C'est une teinture de ménage rapide et facile à employer. Demandez échantillons et prix du grand producteur et du grand économiseur d'argent, le Savon Maypole!

Arthur P. Fippet & Co., Agents pour le Canada,  
8, Place Royale, Montréal.

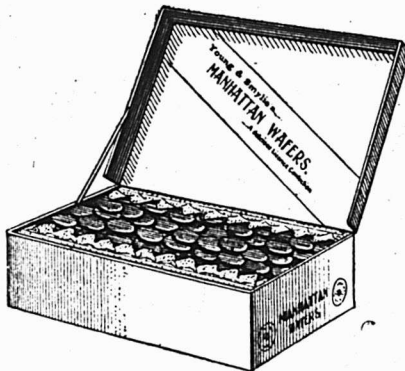
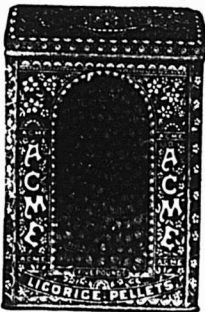

**REGLISSE** en bâtons cannelés Y. & S., paquets 80 à la boîte de bois; caisses de 20 boîtes, breveté 20 août 1899; une nouveauté unique et désirable en bâtons de réglisse. Réglisse en bâtons Y. & S. (ordinaire), boîte de 5 lbs. et en vrac, caisse de 25, 50 et 125 lbs. net. Pastilles de réglisse Acme, boîtes de 5 lbs. et paquets de 5 cts. Lozanges de réglisse Y. & S., boîtes de 5 lbs. et flacons de 5 lbs. Manhattan Wafers (Réglisse mou) empaqueté en boîtes de 2½ lbs., un délicieux bonbon en réglisse. Vendus par les Droguistes en gros du Canada. Catalogue sur demande adressée aux manufacturiers.

Etablis en 1845.

**YOUNG & SMYLLIE, Brooklyn, N.Y.**

certaines tissus, s'éliminer, si elle est dialysable ou volatile, par divers émonctoires, et conserver pourtant sa qualité de matière nécessaire ou utile au bon fonctionnement de l'un des organes de l'être vivant qui l'a consommée.

Quel est donc, se demande en fin de compte M. Duclaux, le caractère de l'aliment, et comment peut-on le définir ? L'éminent savant répond en ces termes ?

“ La définition la plus conforme à l'état actuel de la science est celle-ci : est réputé aliment tout ce qui contribue à assurer le bon fonctionnement de l'un quelconque des organes d'un être vivant. A ce titre, l'eau, le sel, sont des aliments, bien qu'ils ne subissent aucune transformation dans l'organisme. L'alcool est un aliment, bien que ses transformations puissent être lentes, et par cela seul qu'il peut servir dans certaines conditions à exciter la fièvre cérébrale.”

Une observation que chacun peut faire, sans être savant, montre que cette excitation a sa répercussion sur les autres organes ; que la résistance au froid, le travail musculaire peuvent se trouver augmentés par suite de l'ingestion d'alcool. On constate également une influence sur le fonctionnement de l'appareil respiratoire. Ces expériences fournissent la preuve d'une modification d'ordre général survenant chez l'individu par l'absorption des boissons alcooliques, autorisant à accorder à l'alcool la qualité alimentaire qu'on lui a contestée à tort.

HENRI VERNON.

#### Bronzage des statuettes en gyps

Dissoudre 50 grammes de bon savon de suif dans 200 grammes d'eau chaude et joindre à cette solution 15 grammes de sulfate de cuivre cristallisé. Le précipité, qui se forme alors, lavé à l'eau, puis séché, s'emploie avantageusement après avoir été mélangé avec de l'huile de térébenthine.

## DE COUVERTE INDUSTRIELLE

Signalons une importante découverte industrielle :

On sait que pour faire des reports lithographiques, il faut se servir de pierres lourdes, coûteuses, encombrantes, qu'il faut souvent conserver pendant un certain temps, ce qui exige une grande place et conduit à des dépenses élevées et à des manutentions gênantes. On a essayé d'y substituer des plaques de zinc, et il y a eu de ce fait un réel progrès. Mais les plaques de zinc offrent encore certains inconvénients.

L'importante maison d'édition Paul Dupont et Cie de Paris vient d'acquérir un intéressant procédé, dû à un inventeur autrichien, M. J. Rottach, et qui supprime avantageusement les inconvénients qui résultent de l'usage des pierres lithographiques et des plaques de zinc.

Ce procédé consiste à recouvrir une planche de n'importe quelle matière, mais, de préférence, un carton souple, d'une pâte spéciale étendue en couche mince au rouleau, couche sur laquelle on coule plusieurs fois une dissolution aqueuse d'alun.

Sur la planche ainsi préparée on trace le dessin qui, après encrage, est passé à la presse sur pierre lithographique ou zinc.

L'intérêt du procédé consiste en ce que le report sur pierre peut être effacé, et la pierre être affectée à d'autres reports, la conservation du report étant faite par le carton préparé, lequel, lavé et encré, donne, à tout moment, et autant de fois qu'on le désire, le même report sur pierre ou sur zinc.

#### Coloration en noir des surfaces en zinc

On trempe les objets dans une légère solution de vitriol de cuivre, on les fait sécher près d'un feu doux, puis on les essuie et enfin on les frotte avec un linge de flanelle sur lequel on verse préalablement quelques gouttes d'huile d'olive.

TABAC A FUMER...

**EMPIRE**

— En Palettes de 5c., 10c. et 15c.

L'Empire est un excellent tabac à fumer, frais et doux, c'est le plus gros, le meilleur marché et le meilleur au Canada . . .

**Grosses Palettes pour Peu d'Argent**

Cette marque donne un bon profit et plaira à chacun.

Demandez à votre marchand de gros un échantillon en boîte à

36c. LA LIVRE.

**THE EMPIRE TOBACCO COMPANY, Limited, GRANBY, P. Q.**

**La "Joliette Tobacco Co.," Joliette, Que.**

MANUFACTURIERS DES MARQUES POPULAIRES SUIVANTES :

**Torquettes "Twist,"**  
**Tabac à Chiquer et à Fumer "Club,"**  
**Tabac à Chiquer "Atlas"**

Ces marques faites avec les feuilles canadiennes de premier choix, sont reconnues par le commerce comme — étant les meilleurs tabacs domestiques sur le marché.

## LE COMMERCE DE LA VOLAILLE

Depuis quelques années, une des branches de l'agriculture qui s'est le plus développé est incontestablement l'Aviculture.

L'Aviculture ? qu'est-ce que l'Aviculture ?

Ce mot, bien que d'un usage relativement récent, veut dire : " Art d'élever les oiseaux de basse-cour."

Les volailles ont toujours été une source de produit dans les fermes, et, il faut bien l'avouer, avant la création de toutes les sociétés d'avi-culture qui se sont fondées depuis une trentaine d'années, aucun oiseau n'avait été plus délaissé et abandonné à lui-même.

La fermière qui avait la direction de la basse-cour, se contentait de récolter les œufs pour les porter au marché et de prendre l'excès de quantité en poules et poulets pour les porter à la foire ou même aussi au marché, quand le moment de faire face à certaines échéances était venu pour le fermier ou qu'il s'agissait de remplir le bas de laine et d'acquitter ses obligations.

Jusqu'à là les volailles erraient à l'aventure dans la cour, dans le fumier ou dans les champs environnant la ferme, pour trouver leur nourriture et se suffire à elles-mêmes. C'était pour ainsi dire, tout bénéfique pour une dépense nulle ou à peu près.

La récolte des œufs se faisait journallement, parce qu'il n'y a qu'à se baisser et à les prendre et qu'en vaquant aux soins de la ferme, cela n'occasionnait aucun dérangement.

Quant aux volailles, il ne coûtait pas plus d'en mettre quelques paires dans la carriole, en allant au marché, que d'emporter d'autres denrées.

Les hangars, les étables, les écu-

ries, etc., remplaçaient sans frais les poulaillers. Les brancards, les trois quarts du temps, font office de perchoirs et, en cas de mauvais temps, les volailles se réfugient sous les voitures.

Quant à la nourriture, est-ce que le fumier où les poules picorent toute la journée n'en fournit pas avec une abondance suffisante ? Les champs d'alentour, lorsqu'on les laboure, n'ont ils pas leur contingent de vers et d'insectes qui donne une nourriture animale si variée, voire même les calimaçons, limaces et autres mollusques des haies, et que les volatiles trouvent même au pied des murs dans les herbes ?

Voilà donc à peu près dans quel état se trouvait la basse-cour avant la création des Sociétés d'Aviculture.

Aujourd'hui, il y en a partout, aussi bien en France qu'en Angleterre, en Espagne, en Italie, en Belgique, en Allemagne, en Russie, etc., etc., et les services qu'elles rendent sont incontestables. Elles sont venues combattre la routine et l'ignorance.

Les ministres de l'agriculture de chaque pays les encouragent par des subventions et des récompenses dans les concours, indiquant ainsi l'importance qu'ils attachent à leur développement. Elles sont destinées, en effet, à servir de sorte de haras, que l'on me passe l'expression, pour propager les meilleures races de volailles au point de la production, de la ponte, de la finesse de la chair, du volume, etc.

Les résultats obtenus jusqu'à présent donnent les meilleures espérances pour l'avenir et l'exemple que je vais citer devrait attirer l'attention de ces Sociétés avicoles et les porter à encourager de plus en plus la poule pratique, tout en favorisant le développement des races pures qu'il faut conserver. Je veux parler



**“Amis dans  
les  
temps durs.”**

Un homme qui ne peut pas se procurer un bon cigare pendant les temps chauds est comme un vaisseau sans gouvernail. Donnez-lui un bon cigare à un prix raisonnable, et vous faites de lui un client qui peut devenir “un ami dans les temps durs.”

Si vous ne tenez une ligne de bons cigares à prix populaires, en même temps que votre épicerie, vous perdez un grand nombre “d’amis pour les temps durs.” Permettez moi de vous envoyer une consignation à l’essai d’un assortiment d’un millier ou plus de mes cigares— je paierai le transport — tout ce que vous avez à faire, est de dire le prix que vous désirez payer par mille et les nuances que vous désirez.

**J. Bruce Payne, Manufacturier de Cigares,  
Granby, Qué.**

Les commandes de

# Gatsup aux Tomates

n’ont plus à redouter la gelée.

Voyez notre nouvelle ligne, elle est attrayante.

## Pure Gold Co.,

LIMITED

Toronto

des poules de Faverolles qui se vendent si bien sur le marché de Paris et qui font la fortune des éleveurs et fermiers de la contrée de Houdan, Dreux, Nogent, etc.

La Faverolle, que l'on désigne généralement dans le commerce, quoiqu'à tort, comme poulet de Houdan, à cause de la région où on la fabrique, est une des meilleures volailles ; c'est surtout la plus pratique parce qu'elle se développe bien et que, lorsqu'elle est arrivée au moment où elle est susceptible de prendre l'engraissement, elle se vend sur les marchés un prix très rémunérateur.

Aux Halles Centrales de Paris, où on l'appelle aussi poulet gras, elle atteint les prix les plus hauts cotés.

On devrait faire, partout ce qui s'est fait dans la région de Houdan, et il est certain que bien des pays où l'on ne trouve que des volailles chétives et maigres, d'une chair peu délicate, verraient leurs poulets s'améliorer, grâce à une sélection et un engraissement rationnel. Les volailles auraient un volume plus fort et leur chair deviendraient plus savoureuse.

Il faut rompre avec la routine et l'ignorance. Il faut donner quelques soins à ces oiseaux qui le méritent bien et qui rapporteront davantage. On regagnera largement les poignées de grains qui leur auront été distribuées moins parcimonieusement.

Il faut ça et là renouveler le sang des volailles et au besoin en infuser de nouveau au moyen de bons croisements. Mais, pour cela, il faut choisir une race à laquelle conviennent le climat, le sol, etc., afin que l'acclimatation et la reproduction puissent se faire d'une façon normale. Il ne faut rien laisser au hasard, mais bien au contraire, examiner toutes ces conditions sous toutes ses faces.

Il est incontestable que toutes les races ne donnent pas les mêmes résultats sous toutes les latitudes et celles qui réussissent fort bien dans le Nord ne tarderont pas à dépérir dans le Midi et réciproquement.

C'est ce qui fait l'utilité des sociétés d'aviculture, parce que les éleveurs, au moyen des concours que ces sociétés établissent peuvent s'instruire et dissiper l'ignorance dans laquelle ils étaient restés jusqu'alors.

La Russie possède des sociétés d'aviculture qui vont de village en village, s'installent dans un endroit et font des conférences pratiques aux fermiers et aux paysans. Elles distribuent gratuitement, sous certaines conditions, des œufs ou des volailles, et plient bagages pour aller plus loin indiquer la manière d'élever et soigner la volaille, les produits que l'on peut en retirer, défalcation faite des dépenses qu'elle occasionne.

En France, la volaille, surtout dans certaines contrées, est devenue une véritable industrie, dont le produit se chiffre par des sommes colossales. C'est une des branches du commerce local des plus rémunératrices.

Dans tel pays ce sont les canards qui sont une source de richesse, dans tel autre ce sont les poulets et dans tel autre les dindons ou les oies.

Il se vend annuellement aux Halles centrales à Paris pour 46 millions de francs (\$9,200,000) de volailles représentant un poids de 45 à 50 millions de livres environ.

On ne saurait donc trop appeler l'attention des éleveurs sur les avantages qu'il y a à s'occuper de leur basse-cour, soit qu'ils vendent leurs produits sur le marché, soit qu'ils veuillent expédier directement à l'étranger, ils y trouveront certainement profit.

# Bernier & Cie



## Marchands de Farines

Grains,  
Moulées,  
Graines  
de Semences,  
Graines  
Fourragères,  
Etc.

Prix Spéciaux par quantité  
de char ou pour char assorti.

BUREAU ET ENTREPOT :

Près la Gare du Grand Tronc,

# St-Hyacinthe

CORRESPONDANCE SOLLICITEE.

**T**OUS LES HOTELS, EPICIERS ET RESTAURANTS de cette ville vendent les Eaux Minérales Caledonia. La demande augmente continuellement et leur vente a atteint des proportions phénoménales — le peuple sait apprécier "ce qui est bon". Les Eaux Minérales Caledonia — comme tous ceux qui en ont bu le savent — sont absolument sans pareilles. Elles sont reconnues comme étant pures et bonnes; et supérieures à toutes les eaux minérales.

Si vous avez besoin d'un tonique, buvez à table, ainsi que dans les grands diners et autres fêtes, les Eaux Minérales Caledonia.

**M. TIMMONS  
& SON,**

SEULS AGENTS ET  
EMBOUTILLEURS

90-92, côte d'Abraham  
QUEBEC



# LA BANQUE NATIONALE

## Quarantième Rapport Annuel des Directeurs aux Actionnaires de la Banque Nationale

Messieurs,

Vos directeurs ont l'honneur de vous soumettre le quarantième rapport annuel des opérations de la Banque Nationale, pour l'année écoulée le 30 avril 1900, avec l'état ordinaire de l'actif et du passif.

Le compte de Profits et Pertes se résume comme suit :

Etaient présents: L'hon. juge Alexandre Chauveau, MM. Rodolphe Audette, Victor Châteauevert, A. B. Dupuis, Naz. Fortier, J. B. Laliberté, Narcisse Rioux, Révd Paul N. Thivière, Thomas Breen, Joseph Huard, Joseph Chapleau, J. E. L'Arrivée, N.P., C. E. Léonidas Dionne, M. J. Pettigrew, H. Oct. Roy, J. Léger Hardy, G. E. René Fortier, Jas. McCone, Doc. Arcand, E. T. Couillard, O. Léon Hardy, Geo Demers, Elz. Fiset, Ulric Tessier, Et. Paradis, Cyr. Tessier, N.P., Cyr. F. Délage, N.P., J. I. Lavery, C. A. Chauveau, Wm. Simons, J. A. Delisle, etc., etc.

M. R. Audette fut appelé à présider l'assemblée et M. P. Lafrance fut prié d'agir comme secrétaire.

Avant de procéder à la lecture du rapport annuel, les messieurs dont les noms suivent furent élus scrutateurs, savoir: MM. C. E. L. Dionne, N. Oct. Roy, N.P. et Geo. Demers.

Le Président donna lecture du rapport suivant :

### LA BANQUE NATIONALE

#### Quarantième Rapport Annuel des Directeurs aux Actionnaires de la Banque Nationale.

Messieurs,

Vos Directeurs ont l'honneur de vous soumettre le quarantième rapport annuel des opérations de la Banque Nationale, pour l'année écoulée le 30 avril 1900, avec l'état ordinaire de l'actif et du passif.

Le compte des Profits et Pertes se résume comme suit :

Par balance au crédit de Profits et Pertes au 29 avril 1899..... \$ 41,425 22  
Les profits de l'année, après avoir pourvu pour les intérêts accrus sur dépôts et pour dettes mauvaises et douteuses ont été de..... 109,583 26

Formant la somme de..... \$151,008 48

Qui a été appropriée comme suit :

Dividende No 70, de 3 o/o payable le 2 novembre 1899.....	\$36,000
Dividende No 71, de 3 o/o payable le 1er mai 1900.....	36,000
Porté à Fonds de Réserve.....	50,000
	122,000 00

Laissant au crédit de Profits et Pertes une balance de.....	\$ 29,008 48
-------------------------------------------------------------	--------------

Nos succursales ont été inspectées minutieusement durant l'année et dans chacune d'elles nous constatons progrès.

Durant l'année vos Directeurs ont ouvert des succursales à Montmagny, Fraserville et Malbaie.

Nous reconnaissons avec plaisir les bons services rendus durant l'année par les employés de cette institution; leur fidélité et leur assiduité ont largement contribué au succès de nos opérations.

Le tout humblement soumis.

R. AUDETTE,  
Président.

### BILAN

LE 30 AVRIL 1900

#### PASSIF

Billets en circulation.....		\$1,181,067 00
Dépôts portant intérêt.....	\$3,156,041 05	
Dépôts ne portant pas intérêt.....	775,295 76	
		3,931,336 81
Dividendes non réclamés.....	578 90	
Dividende No 71, payable le 1er mai 1900.....	36,000 00	
		36,578 90
Dû à d'autres banques en Canada.....	4,842 52	
Dû à des agences de la Banque dans le Royaume-Uni.....	40,812 72	
		45,655 24
Total du passif envers le public.....		\$5,191,637 95
Fonds Capital.....	1,200,000 00	
Fonds de Réserve.....	200,000 00	
Fonds de Contingents.....	30,000 00	
Intérêts accrus et change.....	14,500 00	
Compte de Profits et Pertes.....	29,008 48	
		1,473,508 48
		\$6,668,146 43

# La Saison des Hamacs...



Nous offrons un assorti-  
ment des plus variés de

## Hamacs

Nous en avons à tous les prix.  
Conditions avantageuses au  
commerce . . . . .

### La Balançoire "MARGUERITE"

Sera le grand succès de la saison.

**L. H. HEBERT, 297 et 299 Rue Saint-Paul, Montréal.**



VOITURE

## Spécial — Spécial — Spécial

Justes sortis pour obtenir vos commandes.

Ecrivez pour recevoir nos prix: ils vous étonneront.

**4 Voitures Spéciales.**

**1 Go-Cart à inclination.**

**15 Chaises de Verandahs.**

Demandez notre catalogue en spécifiant le genre  
que vous désirez.

Genre A.—Voitures d'enfants, chaises roulantes  
pour bébés, voitures Stanley et Go Carts.

Genre B.—Meubles en Jonc.

Genre D.—Velocipèdes, Tricycles, Voitures  
d'Enfants, Voitures à deux roues et une seule  
place, Brouettes-jouets, Berceuses (Shoo-Fly);  
Voitures de Poupées, Chaises Roulantes pour  
Poupées, Voitures pour Bébés, Stanley et  
Go-Carts, Chaises pour Invalides, Voitures et  
Wagons de livraison. Genre F.—Sleighs.

**THE GENDRON MFG. CO., LIMITED, Toronto, Can.**

## ACTIF

Espèces.....	\$48,211 47	
Billets de la Puissance...	314,609 00	\$362,820 47
Billets d'autres banques et chèques sur d'autres Banques.....	251,331 24	
Id par d'autres banques en Canada.....	39,671 45	
Id par d'autres banques dans les pays étrangers	74,703 88	365,706 57
Dépôt au Gouvernement de la Puissance en gar- antie des billets en cir- culation.....	58,500 00	
Débitures de la Pui- sance.....	35,000 00	
Prêts à demande sur ac- tions et débiteures.....	37,355 00	130,355 00
Total des ressources immédiates.....		\$858,882 04
Prêts courants, escom- ptes et avances au public	5,571,535 85	
Billets et effets de com- merce escomptés, en souffrance, (pertes pourvues).....	27,481 32	
Immeubles appartenant à la Banque (autres que les édifices de la Ban- que.....	5,937,15	
Hypothèques sur Immeu- bles vendus par la Ban- que.....	13,420 19	5,618,374 51
Édifices de la Banque, ameublement et pape- terie.....		190,889 88
		<u>\$6,668,146 43</u>

N. LAVOIE,  
Inspecteur,

P. LAFRANCE,  
Gérant.

Proposé par M. R. Audette, appuyé  
par M. N. Rioux :

“ Que le rapport du bureau de direc-  
tion, ainsi que les états y annexés qui  
viennent d'être lus, soient approuvés,  
publiés et imprimés pour l'usage des  
actionnaires.”—Adopté.

On procéda ensuite à l'élection des  
directeurs et les messieurs dont les  
noms suivent ayant obtenu le plus  
grand nombre de votes furent déclarés  
élus, savoir : M. R. Audette, l'hon. juge  
A. Chauveau, MM. Victor Châteauevert,  
A. B. Dupuis, Naz. Fortier, J. B. Lali-  
berté et Narcisse Rioux.

Le Président laisse le fauteuil et M.  
Cyr. Tessier, N.P., ayant été appelé à le  
remplacer, il est proposé par M. Wm.  
Simons, appuyé par M. Thos. Breen :

“ Que les remerciements des action-  
naires ici présents sont dûs et offerts à  
M. R. Audette, pour les services qu'il a  
rendus à la présidence de cette assem-  
blée, ai si qu'à messieurs les scrutateurs

et monsieur le Secrétaire dans l'exercice  
de leurs devoirs respectifs.”

Cette motion a été approuvée et l'as-  
semblée s'ajourne.

R. AUDETTE,  
Président,

P. LAFRANCE,  
Secrétaire.

Québec, le 6 mai 1900.

A une assemblée des Directeurs tenue  
le même jour M. R. Audette a été réélu  
président et M. A. B. Dupuis, vice-pré-  
sident de la Banque pour l'année cou-  
rante.

P. LAFRANCE,  
Gérant.

## Un Soulier Phénoménal

Parmi les objets curieux qui figure-  
ront à l'exposition rétrospective des  
armées de terre et de mer, et probable-  
ment ensuite au Musée de l'armée, on  
nous signale une chaussure extraor-  
dinaire.

Sur cette chaussure est l'étiquette sui-  
vante : “ Soulier envoyé à l'Académie en  
1812 par M. Ferrière, son correspondant.

“ Extrait du dernier contrôle et faisant  
parti du 1er régiment de carabiniers-  
grenadiers à cheval :

“ Jean-Baptiste Pritch, né à Bellen-  
combe (Mont-Blanc) ; taille six pieds  
six pouces deux lignes, ayant cinq pieds  
huit pouces de circonférence mesurée à  
nu sur la poitrine, et pesant 294 livres ;  
mort à l'hôpital de Lunéville, le 21  
mai 1804, à l'âge de 21 ans.

“ Taille du soulier : 0 m. 36 de lon-  
gueur ; 0 m. 15 de largeur.”

Le pied de 12 pouces valant 0 m. 324,  
et le pouce de 12 lignes valant 0 m. 027,  
la taille de ce carabinier-grenadier à  
cheval s'élevait donc à 2 m. 11 ; son déve-  
loppement thoracique atteignait 1 m. 84.  
Quant au contour de son soulier, il me-  
surait un mètre environ.

## Pour empêcher les Robinets de fuir

Rien de désagréable comme une can-  
nelle qui coule obstinément sans que  
l'on puisse en trouver la cause. Dans ce  
cas, si la clef n'en est pas trop usée, on  
la retire et on l'oint du mélange suivant :  
une partie de gomme-résine, une partie  
de suif qu'on a fait fondre et qu'on a  
mêlées à chaud et auxquelles on a  
ajouté une ou deux pincées de graphite  
en poudre. Le tout, coulé en bâtons  
dans de petits moules, sert à frotter la  
clef du robinet.

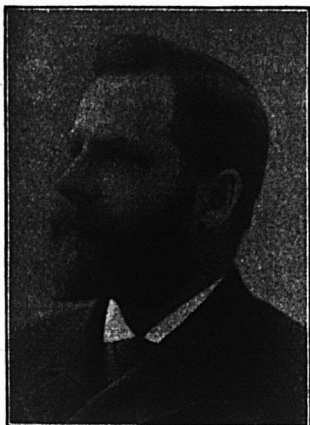

# J. A. Vaillancourt

Marchand de

## Beurre, Fromage, Provisions.

Achète aux plus hauts prix du marché, et vend à commission tous les produits de la ferme...

TELEPHONE BELL, MAIN 907.

Avances libérales sur consignations.  
Fournitures générales pour Beurreries et Fromageries.

..... Spécialité de .....  
.....

Tinettes pour Beurreries. Boîtes paraffinées de 56 lbs. pour l'expédition du beurre.

Sels HIGGINS, ASHTON et WINDSOR, les meilleurs pour Beurreries.

**333 ET 335 RUE DES COMMISSAIRES, ————— MONTREAL.**

# THE ST. LAWRENCE SUGAR REFINING CO.

..... LIMITED .....

**MONTREAL.**

FABRICANTS DES QUALITÉS LES PLUS CHOISIES DE

## Sucres Raffinés

Comprenant nos —————  
Jaunes Efflorescents



(Bloomy Yellows)

Café Glair (Bright Coffee Sugars)

Phenix (qualité suivant le granule)

## Granulés "Extra Standard"

Les Meilleurs sur le Marché.

# REVUE COMMERCIALE

Les négociants en gros sont assez satisfaits des ventes pour l'époque à laquelle nous sommes, mais ils sont unanimes à dire qu'il y a du retard dans les commandes et que ce retard a été causé par la température qui reste plutôt froide pour la saison. Cette réflexion s'applique au commerce intérieur.

Pour le commerce d'exportation et d'importation, on jugera des entraves qui lui sont suscitées par ce fait que du 26 avril, date de l'ouverture de la navigation, au 15 mai, il est entré 41 navires océaniques dans notre port au lieu de 58 dans le même temps l'an dernier. C'est une différence de 17 navires en faveur de l'année 1899, soit environ 30 p.c. en moins pour le début de la présente saison de navigation.

Nous disons ailleurs qu'une partie des empêchements qui existaient à l'exportation du foin a disparu. Il en reste encore et ils ne disparaîtront entièrement que si notre port reçoit un nombre de navires suffisant pour l'exportation directe, tant que la guerre sud-africaine n'aura pas pris fin, il est difficile d'espérer un changement en ce sens.

Les marchandises moins encombrantes et susceptibles de supporter des taux de fret plus élevés ont les préférences des chargeurs; ainsi du fromage et du beurre, des grains, etc.

Jusqu'à présent le fromage est en gain à l'exportation sur la période correspondante de l'an dernier, mais il n'en est pas de même pour le beurre qui est en diminution sensible.

Les prix néanmoins se raffermissent pour ce dernier produit et avec les animaux au pâturage, il n'est pas douteux qu'un meilleur sort lui soit bientôt réservé.

La pluie qui tombe depuis ce matin fera du bien aux herbages et sera peut-être le signal de la disparition des temps froids qui ont persisté jusqu'ici au moins durant les nuits.

**Cuir et Peaux.**—Le commerce des cuirs est un peu languissant principalement dans les cuirs pour la chaussure.

Il n'en est pas de même dans les industries qui emploient le cuir à d'autres objets, notamment dans la sellerie, le harnachement et la valisserie. Ces diverses industries ont des ordres nombreux à remplir; elles ont eu des difficultés qui, heureusement pour elles n'existent plus à se procurer les cuirs nécessaires, de sorte qu'elles sont en retard pour leurs livraisons et, malgré cela,

elles reçoivent journallement de nouveaux ordres.

Les prix des peaux vertes sont sans aucun changement à notre liste de prix; on annonce comme possible une baisse dans les prix actuellement payés aux bouchers; mais, d'autre part, on ne croit guère à la possibilité de cette baisse pour le présent du moins.

**Épiceries, vins et liqueurs**—Bonne demande générale. Les sucres sont sans changement. Les mélasses en sont toujours au même point et très difficiles à acheter à La Barbade.

Le riz de Patna importé a faibli; on le cote en sacs de 224 lbs, de 4½ à 5c la lb.

Bonne demande en fruits secs et en boîtes de conserve; les prix sont fermes et sans changement.

Nous revenons encore aux allumettes; la maison Eddy ne peut, quoiqu'on en ait dit, avec sa manufacture incendiée fournir au commerce de gros toutes les quantités qu'il peut demander, aussi les négociants en gros ne peuvent-ils vendre les allumettes Telephone et Tiger que par quantité d'une caisse à la fois pour satisfaire le plus grand nombre de clients possible. Les prix restent les mêmes que ceux indiqués dans notre dernière revue. Il n'y a pas de même pour les allumettes Parlor qui se vendent \$1.95 par caisse pour un minimum de 5 caisses et \$2.05 pour quantité moindre.

Les balais s'obtiennent difficilement et, pour le moment, il n'en existe pas dans le marché à moins de \$2.70 la doz, les qualités comme nous les faisant défaut.

**Fers, Ferronneries et Métaux**—Le commerce dans cette ligne est très satisfaisant. On paraît moins craindre des changements de prix qui amèneraient une perturbation dans les affaires.

Ce commerce a besoin de respirer un peu et il est à souhaiter qu'on ne reverra pas de sitôt l'excitation dont il a été naguère l'objet par suite de l'instabilité des prix.

**Huiles, peintures et vernis**—L'huile à salade au gallon s'obtient de 72½ à 77½c, soit un recul de 2½c par gallon.

L'huile de loup-marin raffinée qu'on ne pouvait acheter à moins de 50c se cote maintenant de 47½ à 50c suivant quantité.

L'huile de lin fait une avance de 2c par gallon aux cours de 82c pour l'huile crue et de 85c pour l'huile bouillie.

Une avance de 20c par 100 lbs a été mise sur le mastic que nous cotons de \$2.35 à \$2.80.

L'essence de térébenthine, contrairement aux prévisions a avancé, l'avance est de 2c par gallon; la raison en est



# ST-ARNAUD & CLEMENT

ACHETENT FERME ET REÇOIVENT EN CONSIGNATION TOUS LES  
PRODUITS DE LA FERME :

**BEURRE** DE CREMERIES OU  
DE FERMES,  
**FROMAGE,**

**Sirop et Sucre d'Erable, Etc.**

**AU PLUS HAUT PRIX DU MARCHÉ**

On trouvera à leur entrepot de la rue Foundling, No 4, toutes les **Fournitures**  
pour Fromageries et Beurreries.

Tinettes et Boîtes à Beurre livrées directement de la manufacture,

**A PRIX SPECIAUX.**

**ST-ARNAUD & CLEMENT, 4 rue Foundling, MONTREAL**

**SAISON  
1900**



**J. N. DUGUAY**

AGENT-VENDEUR DU

**Fromage "Blue Star"**

**DEPUIS 1880.**

**Aux Bons Fabricants et aux  
Cultivateurs Intelligents !**

**SI VOUS VOULEZ**, chaque semaine, du 15 avril au  
15 décembre,

**AVOIR** les plus hauts prix du marché pour vos pro-  
duits laitiers,

**AVOIR** votre argent promptement,

**AVOIR** des **Certificats de pesées** à Montréal assermentés,

**AVOIR** des rapports de ventes, clairs et détaillés,

**AVOIR**, enfin, complète satisfaction garantie,

**ADRESSEZ-VOUS à**

**J. N. DUGUAY.**

Agent-Vendeur du Fromage "BLUE STAR"

**LA BAIE, Co. Yamaska, Qué.**

qu'il n'y a pas eu d'arrivages et que les stocks s'épuisent. Les détenteurs tirent parti de la situation.

*Salaisons, saindouz, etc.*— Les prix sont fermes avec bonne demande pour les lards et les viandes fumées.

Les saindouz sont soutenus quoique la consommation en ait diminué depuis qu'ils ont avancé aux prix actuels et que les beurres peuvent être obtenus à bas prix.

## Revue des Marchés

Montréal, 17 mai 1900.

### GRAINS ET FARINES

#### MARCHÉS ÉTRANGERS

Les derniers avis reçus par le câble cotent de la manière suivante les principaux marchés européens :

Londres—Blé en transit, plus tranquille, presque pas de demandes. Mais américain tranquille et facile pour Danubien. Chargements de blé de Californie No 1 Standard en transit 29s. Chargement de blé de Walla Walla en transit 27s 6d. Chargements de blé de La Plata arrivés à destination 27s 6d, mais américain mélangé 18s 7½d.

Liverpool — Transaction futures : Blé nominal, juillet 5s 7¼d ; septembre 5s 7½d. Mais facile, mai 3s 10½d ; juillet 3s 9½d ; septembre 8s 9½d.

Pari—Blé soutenu, mai 19.90, décembre 21.45 ; farine tranquille ; mai 26.10 ; décembre 27.90.

Anvers—Blé disponible soutenu ; blé roux d'hiver No 2, 16½.

Nous lisons dans le *Marché Français* du 28 avril :

Le temps n'a cessé d'être beau pendant toute cette semaine, et, bien qu'on se plaigne un peu des nuits trop froides, on encoure en certaines régions du manque d'humidité, il n'en reste pas moins vrai que la végétation a fait, depuis quinze jours, des progrès fort satisfaisants. De là à conclure positivement dans un sens ou dans l'autre, c'est ce que nous ne croyons pas encore devoir essayer.

Nous enregistrons cependant, à titre de document, le passage suivant d'un article que notre éminent confrère Henry Sagnier consacrait hier à la situation agricole :

"Quelques-uns, dit-il, espèrent que ces nouvelles circonstances climatiques répareront en quelques semaines les dégâts dus aux intempéries de l'hiver, c'est peut-être compter beaucoup sur les forces naturelles. Sans doute,

celles-ci sont puissamment fécondes, mais on ne saurait en exiger ce qu'elles ne peuvent donner, c'est à-dire rendre la vie à des plantes violemment atteintes par une saison défavorable. Comme on l'a observé dans maintes circonstances précédentes, les blés touchés par la gelée périssent jusqu'à la moisson ; on ne saurait espérer que l'année actuelle échappe à cette loi. On ne saurait donc, parce que les circo-stances sont devenues meilleures, compter que le mal provoqué par l'hiver sera complètement réparé."

L'avenir nous dira ce qu'il faut retenir de cette appréciation peut-être un peu pessimiste, car il ne convient pas à l'heure actuelle de dire que la récolte sera plus ou moins mauvaise, mais bien de se demander dans quelle mesure elle sera inférieure à ce que son apparence première laissait espérer, c'est-à-dire si elle pourra se classer comme bonne ou seulement comme assez bonne.

#### MARCHÉS AMÉRICAINS

Les marchés à blé américains ont été variables durant la majeure partie de la semaine. Hier, les principaux marchés dénotaient cependant une certaine fermeté, principalement à cause des plaintes reçues du sud-ouest où on dit que les pluies sont trop abondantes et du nord-ouest où on trouve qu'il n'y en a pas assez.

Dans notre nord-ouest canadien on entend aussi des plaintes sur le manque de pluie ; on dit même qu'il serait grand temps qu'il en tombât car la terre n'a plus assez d'humidité pour entretenir longtemps la fraîcheur nécessaire aux racines du blé.

On cotait hier, le blé disponible sur les différents marchés des États-Unis :

Chicago, No 2, rouge.....	72
New-York, No 2, rouge.....	77½
Détroit, No 2, rouge.....	72½
Duluth, No 1 du Nord.....	67½

Les principaux marchés de spéculation ont fermé comme suit à la date d'hier :—

	Mai	Juillet
Chicago .....	65½	66½
New-York .....	70½	72½
Détroit .....	72½	72½
Duluth .....	67½	67½

Voici les cours en clôture du blé sur le marché de Chicago pour chaque jour de la semaine.

	Mai.	Juillet.
Jeucl. ....	65½	67
Vendredi.....	61½	65½
Samedi .....	64½	65½
Lundi.....	65½	66½
Mardi ..	64½	66½
Mercredi .....	65½	66½

Téléphone Bell Main 2461.  
Téléphone des Marchands 238.

...Boite Poste 62.

# N. F. BEDARD

MARCHAND ET COMMISSIONNAIRE EN .

## BEURRE, FROMAGE, ŒUFS, Etc.

ET NEGOCIANT DE

Fournitures et Matériaux pour les Fromageries et Beurreries

BOIS DE BOITE A FROMAGE, PROVENANT DES MEILLEURS MOULINS D'ONTARIO.

Cotations spéciales pour quantités d'un char ou plus livrées dans toutes les parties de la province.

Ganistre **EMPIRE STATE**, SANS RIVALE  
AU CANADA  
PRIX MODÉRÉS ET CONDITIONS FACILES.

N. F. BEDARD, 32-34 rue Foundling, Montreal

Etablis en 1856.

Adresse par cable "Hodgson," Liverpool.

# HODGSON Brothers

27 & 29, rue Stanley,

# LIVERPOOL, Angleterre

Marchands à Commission. Provisions Canadiennes. Provisions Générales.

Facilités spéciales pour l'écoulement directe du

## BEURRE ET DU FROMAGE

aux consommateurs anglais aux plus hauts prix du marché.  
Avances libérales faites sur consignations qui peuvent nous être envoyées directement ou par L'INTERMÉDIAIRE de

MM. A. H. Hodgson & Sons, Mercantile Exchange Bldg., New York, E. U. A.

OU BIEN ENCORE PAR L'INTERMÉDIAIRE DE

**Hodgson Brothers, 65-69 rue William, Montréal,**

Qui ont des succursales à Montréal, St-Hyacinthe, Lawrenceville et Cowansville.

On cotait en clôture à Chicago, blé d'inde: 37½c mai; 38c juillet; 39c septembre; avoine 22½c mai; 22c juin, et 22½c juillet.

**MARCHES CANADIENS**

Nous lisons dans le *Commercial* de Winnipeg du 12 mai 1900:

Le marché local a été ferme pendant la première partie de la semaine, cependant vers la fin il a faibli considérablement subissant l'influence des marchés étrangers. Le prix du blé d'ur No 1 disponible Fort William est demeuré pour ainsi dire stationnaire jusqu'hier aux alentours 68½c, hier il a retrogradé à 67½c. Il y a eu une assez bonne demande mais le volume des transactions a été faible par suite du manque de vendeurs. Avec la baisse qui vient de se produire on prévoit qu'il y aura peu d'animation et les affaires ne reprendront que lorsque la confiance renaîtra. La demande pendant la semaine passée s'est exclusivement portée sur le blé disponible et les expéditeurs n'offraient pas au-dessus des prix cotés pour le blé disponible pour les futurs. No 2 d'ur et No 1 du Nord sont cotés 2½c au-dessous du No 1 dur et No 3 dur 4½c en dessous du No 1 dur. Il y a très peu de blé de qualités inférieures et les prix sont des plus irréguliers.

Le marché de Montréal est peu animé pour les grains; les affaires s'entament difficilement. Avec des marchés indécis au dehors, des frets élevés sur place pour cause d'une diminution dans le nombre des navires fréquentant le port, les acheteurs se tiennent sur la réserve.

Le commerce de farine manque également d'activité, il y a de la demande mais pour petits lots; on s'attend à une reprise sérieuse à la fin du mois, car tant que les cultivateurs sont occupés aux travaux des champs il n'y a pas à espérer une amélioration sensible dans la demande. C'est ce que nous disait hier un meunier qui a pu faire, cette remarque durant une longue carrière de commerce avec les fournisseurs des populations de la campagne.

Les prix ont fini par céder; nous les donnions précédemment comme peu fermes, nous les inscrivons maintenant en baisse à nos cotes.

Les issues de blé ont une bonne demande et les prix sont maintenant fermes jusqu'à nouvel ordre.

Les farines d'avoine roulée sont sans changement; elles s'écoulent lentement à \$3.30 en lots de char, sur rail et à \$3.40 le baril pour lots de détail.

**GRAINS**

Blé roux d'hiver, Can. No 2. \$0 00 à 0 00  
Blé blanc d'hiver " No 2. 0 00 à 0 00

Blé du Manitoba No 1 dur... 0 82½ à 0 84  
" No 2 dur... 0 00 à 0 00  
Blé du Nord No 1..... 0 80 à 0 81  
Avoine blanche No 2..... 0 31½ à 0 32  
Orge, 48 lbs..... 0 49½ à 0 50  
Pois, No 2 par 60 lbs..... 0 67½ à 0 68  
Sarrasin, par 48 lbs..... 0 57 à 0 57½  
Seigle, par 56 lbs..... 0 61 à 0 61½

**FARINES**

Patente d'hiver.....\$3 60 à 3 75  
Patente du printemps..... 3 80 à 4 00  
Straight rollers..... 3 25 à 3 30  
Forte de boulanger (cité)... 3 60 à 3 70  
Forte du Manitoba, seconde 3 20 à 3 25  
D'avoine roulée ..... 3 30 à 3 40

**FROMAGE**

**MARCHÉ ANGLAIS**

MM. Hodgson Brothers nous écrivent de Liverpool le 5 mai 1900:

"Il y a eu une bonne demande de fromage vieux pour la consommation à des prix qui indiquent une légère baisse sur les prix cotés antérieurement. Les fromages nouveaux se vendent assez bien à prix plus faciles.

"Nous cotons aujourd'hui:

Fromage Canadien coloré, s d s d  
(Sept. oct.) choix 63 0 à 64 0  
do do blanc, do 59 0 à 60 0  
do Etats-Unis, coloré 61 0 à 62 6  
do do blanc 58 0 à 59 0  
do nouv. coloré, 1er choix 58 0 à 59 0  
do do do blanc 57 0 à 58 0

Le fromage non écrémé, mûr, fabrication d'automne a été demandé de 52 à 56s.

Qualités inférieures, *skims* et *half-meats* absolument négligés, cotés nominalelement de 15 à 32s le quintal.

**PROVINCE D'ONTARIO**

		Boites offertes.	Boites vendues.	Prix payés.
Ingersoll	Mai 8	600	..	10½c offert
Woodstock	" 9	530b	..	10c offert
do	" 9	321c	..	..
Tweed	" 9	309b	275	10½ et 10½c
Pieton	" 9	390c	..	..
do	" 9	67b	..	10½c offert
Brockville	" 10	516b	..	10 7/16c
do	" 10	1117c au dehors	10½ et 10½c	..
Vankleek Hill	" 10	466	466	10½c
Kingston	" 10	415b quelq. bte	10½c	..
do	" 10	364c	..	10½c
Madoc	" 10	552	552	10½c
Winchester	" 11	530	..	10½c offert
Iroquois	" 11	356c	87c	10 3/16c
do	" 11	245b	125b	10½c
South Finch	" 11	590b	..	10½c offert
do	" 11	221c	..	10c offert
London	" 13	80b	..	9½c offert
do	" 13	49c	..	..
Belleville	" 13	777b	777	10½c
do	" 13	28c au dehors	..	..
Cornwall	" 13	662b	662	10½c
do	" 13	119c	119	10c
do	" 13	93am	93	10 et 10½c
Ingersoll	" 13	422	..	9½c offert
Stirling	" 13	515	225	10 et 10½c

BOITE DE POSTE 296.

TELEPHONE MAIN 1771.

# FRANK DUCKETT

Exportateur de Beurre et Fromage, 55, 57 et 59 Rue William, Montréal.

Nous payons le plus haut prix du marché pour Beurre et Fromage de première qualité.

Attention spéciale donnée aux consignations de Beurre et de Fromage.

Prompt retour pour toute consignation.

CORRESPONDANCE SOLLICITEE.

## LEDUC & DAOUST MARCHANDS DE GRAINS et de PRODUITS

EN GROS ET A COMMISSION

AVANCES LIBERALES FAITES SUR CONSIGNATIONS.

CORRESPONDANCE SOLLICITEE.....

Spécialité: Beurre, Fromage, Œufs et Patates.

1217 ET 1219, RUE SAINT-JACQUES, MONTREAL

## A. D. M<sup>C</sup>GILLIS

596, RUE ST-PAUL, MONTREAL.

ACHETE LE BEURRE, LE FROMAGE, LES ŒUFS ET LES PROVISIONS GENERALES.

ENTREPOT FRIGORIFIQUE SUPERIEUREMENT INSTALLE.

MAISON FONDÉE  
EN 1858

## Cognac Sorin

Domaine du Mortier  
COGNAC

MEDAILLES AUX CONCOURS : 1868—1887—1889

Bouteilles : Carte Bleue, Carte Rouge, Carte d'Or. Flasks :  
caisse de 24, avec verres. 1 Flasks : caisse de 48, avec  
verres. Fûts, Quarts, Octaves, Demi-Octaves

J. SORIN & CIE, COGNAC.

Représenter par

A. Robitaille & Cie, 354-356, rue St-Paul, Montréal

Tels : Bell, Main 705; Marchand, 321.



LES MEILLEURES VALEURS  
AUX PLUS BAS PRIX.

Fourrures, Gants, Mitaines,  
Souliers-mous, Raquettes, Calottes,  
Chapeaux : Paille et Feutre.

## J. ARTHUR PAQUET

Pointe-aux-Lièvres, QUEBEC.

SALLES D'EGHANTILLONS :

5, Carré Victoria, Montréal. 52, rue  
Bay, Toronto.—Rue Main, Winnipeg.  
338, rue Hasting, Vancouver.

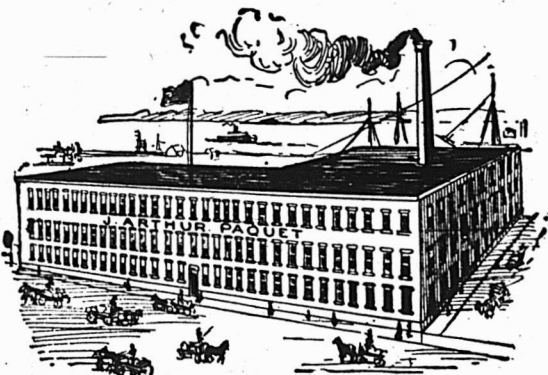

Picton	"	16	790col	125c	9 13/16c
do	"	16	130	..	..
Napanee	"	16	505c	275	9½c
do	"	16	401b	90	9 13/16c
Peterboro	"	16	1350col	943	9½c
do	"	16	..	135	9½c

**MARCHES AMERICAINS**

		Boites offertes.	Boites vendues.	Prix payés.
Ogdensburg	Mai 13	1044	offert	10½c
Canton	" 13	..	1285p et g	10½c
do	" 13	..	155p	9½c
Watertown	" 13	3500	grosses bl	10½ et 10½c
do	" 13	..	g col	9½ et 10c
Woodstock	" 16	741b	..	..
do	" 16	661col	..	..

**MARCHÉ DE MONTREAL**

Le fromage arrive en plus grandes quantités sur notre marché et on s'attend à en recevoir davantage de jour en jour maintenant que la plupart des fromageries vont avoir du fromage suffisamment mûr pour le vendre.

Il est maintenant devenu difficile d'obtenir 10½c pour le meilleur fromage de la province de Québec; mais, dans aucun cas, le fromage coloré n'atteint ce prix extrême.

Les exportations, jusqu'à samedi dernier, avaient dépassé de 13,266 boîtes celles de l'an dernier pour une même période. Voici d'ailleurs les chiffres: pour la semaine dernière 28,936 boîtes, contre 16,421 boîtes la semaine correspondante de l'an dernier; pour la période commençant le 1er mai, 37,817 boîtes contre 24,351 l'an dernier dans le même temps.

**BEURRE**

**MARCHÉ ANGLAIS**

MM. Hodgson Brothers nous écrivent de Liverpool le 5 mai 1900:

"Il n'y a pas de changement à reporter; il se fait très peu d'affaires.

"Nous cotons aujourd'hui:

Crémeries Canadiennes, choix en boîtes, frais.....	88s à 92s
Etats-Unis, tinettes, choix (nominal).....	82s à 86s
Ladles et imitation Crémeries et beurres de fermes canadiennes. — lents.....	68s à 78s
Australien et Nouvelle-Zélande.....	82s à 92s
Danois.....	100s à 108s
Cork, Premiers } par {	00s à 84;
— Seconds } quin- {	00s à 75s
— Troisièmes } tal {	00s à 73s

**MARCHÉS AMERICAINS**

Canton, 13 mai—Les ventes ont été de 250 tinettes de beurre à 20c.

**MARCHÉ DE MONTREAL**

Le ton du marché s'est affermi, comme nous le disions la semaine dernière, et aujourd'hui tant pour le commerce local que pour l'exportation on paie

assez aisément 17c la marchandise rendue à Montréal.

Les exportations de la semaine dernière ont été presque aussi pauvres que celles de la précédente semaine. On a exporté 832 paquets en tout depuis le 1er mai, alors que l'an dernier pour la même période le chiffre était de 7757 paquets.

**ŒUFS**

On nous écrit de Liverpool, le 4 mai 1900:

"Les œufs ont une bonne demande à prix sans changement.

"Nous cotons:	s. d.	s. d.
Œuf frais d'Irlande.....	5 3	à 5 9
" du Continent....	5 0	à 5 6

La demande est bonne et en lots ronds pour les exportateurs et importateurs; les prix sont tenus très fermes, on cote 12c à 12½c et on détaille à la caisse 13c pour les œufs frais de choix. Les œufs ordinaires varient dans les prix de 9½ à 10c la doz.

**LEGUMES**

Les pommes de terre se vendent au char 35c et au détail 45c le sac de 90 lbs.

Les prix des haricots triés à la main sont encore de \$1.65 à \$1.75 par minot en lot de char complet.

On cote: Salade, de 30c à 60c la doz. de paquets; choux nouveaux, de \$3.75 à \$4 le crate; carottes, \$1.25 le quart; de nouvelles, \$1.50 la doz. de paquets; navets vieux; 40c le sac; de nouveaux, \$1.50 la doz de paquets; céleri de Floride, \$3.00 la doz de paquets; oignons rouges et jaunes de \$1.25 à \$1.75 le quart; fèves vertes américaines, \$3.50 le panier; fèves jaunes, \$4.00 le panier; tomates, \$3.50 la boîte et de 15c à 20c la livre; concombres, 75c la doz.; cresson, 60c la doz. de paquets; radis, de 20 à 35c la doz. de paquets; épinards, \$2.50 le quart; patates nouvelles, \$9.00 le quart; persil, 25c la doz. de paquets; asperges, \$2.00 le panier et rhubarbe de 40c à 60c la doz de paquets.

**FRUITS VERTS**

Les fruits d'importation n'offrent pas de changement appréciable quant aux prix et la demande en est assez active. On détaille à la caisse: oranges de Sorrente, de \$2.50 à \$4.00, de Messine de \$2.50 à \$3.50 et ces dernières en demi-caisses de \$1.75 à \$2.50; citrons, de \$2.00 à \$3.00 la caisse.

Les oranges de Valence restent, sans changement, de \$5.00 à \$5.50 la caisse de 420 et de \$6.00 à \$6.50 celle de 714. Les Seedlings ne varient pas, on les paie toujours de \$2.25 à \$2.75. Les sanguines sont sur le marché aux prix de \$2.50 à \$3.00 la ½ boîte.

# ALEX. W. CRANT

B. de Poste 2321  
Tel. Main 1263

**Exportateur de Fromage  
et Marchand à Commission**

33, 35 et 37 RUE WILLIAM, MONTREAL.  
2 à 6 HARRISON STREET, NEW-YORK.

Nous payons le plus haut prix du marché pour le meilleur Beurre et Fromage.

Nous garantissons donner entière satisfaction sur toutes consignations.

LES  
FABRICANTS  
DU FAMEUX  
BONBON.....

# "Klondyke"

## L. MARTINEAU & CIE

OFFRENT AU COMMERCE UNE LIGNE COMPLETE DE  
SUCRERIES DE QUALITE ET DE FABRICATION GARANTIES.

Essayez leurs...

**Bonbons Melanges,  
Buttercups,  
Caramels,  
Chocolats,  
Cough Drops,  
Fruit Drops,  
Etc., Etc., Etc.**

TELEPHONE  
BELL:  
MAIN 3443

TELEPHONE  
MARCHANDS:  
37

++ DEMANDEZ LA NOUVELLE LISTE DE PRIX ++

## 1467, rue Notre-Dame, Montreal

# COLD STORAGE

**Beurre,  
Fromage,  
Œufs,  
Fruits.**

COIN DES RUES  
des Sœurs Grises  
et William,



Conservation d'après les  
méthodes scientifiques les  
plus approuvées.

Ventilation parfaite, air  
sec, température appropriée  
à la nature des produits à  
conserver.

**O. M. GOULD,**

GÉRANT.

Les fraises ont encore baissé, on les vend de 12 à 15c le casseau.

Les pommes valent de \$2.50 à \$5.00.

### FOIN PRESSE ET FOURRAGES

MM. Hosmer, Robinson & Co., nous écrivent de Boston le 10 mai 1900 :

“ Les arrivages pour la semaine écoulée sont de 203 chars de foin et 3 chars de paille et 12 chars de ce foin pour l'exportation. La semaine correspondante, l'an dernier, 266 chars de foin et 8 chars de paille et 17 chars de ce foin pour l'exportation.

Les prix pour la meilleure paille sont fermes et le foin de choix se vendra à \$18 la tonne. Nous pensons que c'est maintenant le bon temps d'expédier. Le foin bon marché n'est pas en demande sauf à prix réduits. On a eu plus d'ennuis avec le foin échauffé et endommagé qu'on n'en avait eu depuis plusieurs années.

“ Nous cotons :

	Grosse balles.	Petites balles.
Foin, choix	\$16.50 à \$17.50	\$16.50 à \$17.00
— No 1..	16.00 à 17.00	16.00 à 17.00
— No 2..	14.50 à 15.00	14.00 à 15.00
— No 3..	12.00 à 14.00	12.00 à 14.00
— mél.d.tréf.	12.00 à 15.00	12.00 à 15.00
— tréfle.	12.00 à 14.00	

Paille de

seigle long.	15.00 à 15.50
— mêlée	9.00 à 10.00
— d'avoine	8.00 à 9.00

Le marché de Montréal n'a pas changé ses prix. Les négociants et exportateurs trouvent facilement à s'approvisionner, car la culture est loin d'avoir vendu ce qu'elle avait engrangé. Il est heureux pour les cultivateurs que les obstacles à l'exportation diminuent peu à peu, sans quoi ils auraient eu à en subir les conséquences. Si on se plaint encore du peu de place sur les navires en partance pour l'Angleterre et d'une diminution dans le nombre de ceux qui visitent notre port, par contre, l'impossibilité d'expédier sur New York dans laquelle les exportateurs se sont trouvés depuis trois semaines n'existe plus. Les compagnies de chemins de fer acceptent maintenant de charger pour cette destination où un tassement existait.

Nous cotons ici, au char :

Foin pressé, No 1 à choix.	\$9 00 à \$10 00
do do No 2.....	8 00 à 9 00
do mél. de tréfle.....	6 50 à 7 50
Paille d'avoine.....	0 00 à 4 50

On peut raccommo-der les objets en celluloïde, c'est-à-dire souder les morceaux détachés, en mouillant les bords avec de l'acide acétique glacial et en pressant ensuite les morceaux l'un contre l'autre.

### NOTES SPECIALES

SAUMON.—Bien que le saumon ait augmenté de prix, la maison L. Chaput, Fils & Cie offre au commerce des conditions spéciales qui méritent l'attention immédiate de ceux qui tiennent à profiter d'avantages réels.

COGNAC.—MM. Langlois & Paradis, de Québec, nous informent qu'ils viennent d'obtenir l'agence de MM. Ph. Richard & Co., de Cognac, France. Ils sont les seuls autorisés à vendre ces célèbres Eaux-de-Vie, à Québec et dans le district.

— MM. Miller & Lockwell, sont entrés dans l'immeuble qu'ils ont dû quitter pendant quelques semaines. Ces quelques semaines ont été mises à profit, le magasin et le bureau ont subi une restauration complète et MM. Miller & Lockwell recevront avec plus d'aise et de plaisir que jamais la visite de leurs nombreux clients.

VOS HABITS D'ÉTÉ ne sont plus à la mode du jour. Si vous voulez être bien habillé et toujours à la dernière mode, sans cependant payer des prix exorbitants, adressez-vous à M. A. L. Brault, le marchand tailleur, 53 rue Bleury : avec lui vous aurez toute satisfaction sous le rapport de la coupe, de l'élégance, de la façon soignée et du prix. Que pouvez-vous désirer de mieux ?

BEURRE ET FROMAGE.—M. Frank Duckett qui est arrivé récemment d'un voyage en Europe, a repris les affaires aux Nos 55, 57 et 59, rue William, à Montréal, l'ancienne place d'affaires de la maison Duckett & Hodge, où il continuera à faire le commerce d'exportation de beurre et de fromage. M. Duckett paie les plus hauts prix du marché pour beurre et fromage de première qualité.

PEINTURE PRÉPARÉE.—La peinture préparée industriellement est toujours supérieure à celle que l'on prépare soi-même, le mélange des couleurs est mieux fait, la qualité des huiles, des matières premières est toujours essayée avec beaucoup de soin, les proportions sont toujours égales. C'est là le secret du succès des peintures préparées de la marque Island City — peintures pour l'intérieur et l'extérieur des maisons, peintures à planchers, peintures à vernis pour voitures, etc. Pour prix et autres informations écrivez à MM. P. D. Dods & Cie. 188 et 190 rue McGill.



TELEPHONE MAIN 3978

# GEORGE HODGE & CO.

Exportateurs de Beurre et Fromage, 45 RUE WILLIAM MONTREAL

Nous payons le plus haut prix du marché pour Beurre et Fromage de la première qualité.

Attention spéciale donnée aux consignations de Beurre et Fromage.

Prompt retour pour toute consignation.

Correspondance sollicitée.

**GRAINS DE SEMENCE** Blé Manitoba, Blé Russie, Avoine Banner, Merveilleuse, Manitoba, &c. Orge, Sarrasin, Pois, Blé d'Inde à silos, Lentilles, Graine de Mil canadienne et américaine, Graiso de Trèfle rouge, blanc, alsike, Mammoth, Vermont. Plâtre à terre, Engrais chimiques, (le plus hautement recommandé). .... Assortiment des plus complets. .... Spécialité pour Cercles Agricoles.

**J. B. RENAUD & CIE,**

Negociants en gros. Farines, Provisions, Etc.

126 - 140, rue St-Paul, QUEBEC

## ALLUMETTES KLONDYKE ET IMPERIALES

CES ALLUMETTES SONT ABSOLUMENT GARANTIES.

Les EPICIERs et AUTRES MARCHANDS ont intérêt à les AVOIR EN STOCK.

Car elles se vendent bien,

Demandez prix, etc., de ARTHUR SAUCIER, Pont Maskinongé.

## LAKE OF THE WOODS MILLING CO., Ltd.

Les moulins à farines les plus parfaits en Canada.

Capacité : 2,500 barils par jour.

Moulins à KEEWATIN et PORTAGE LA PRAIRIE, Manitoba.

Des élévateurs à toutes les localités importantes à blé dans le Nord-Ouest. Toutes sortes de farines de blé dur, en barils et en sacs. Les prix et les autres informations sont fournis sur demande.

Bureau : Edifice du Board of Trade, MONTREAL.



**FORCE,  
COULEUR,  
Qualité Uniforme.**

Adressez :

**LEITCH BROS. MEUNIERs**  
OAK LAKE, MANITOBA

**PROVISIONS.** — M. A. D. McGillis, 596 rue Saint-Paul, à Montréal, rappelle à ses clients et amis qu'il continue, comme par le passé, à acheter: beurre, œufs, fromage et provisions générales, aux plus hauts prix du marché et qu'il dispose d'un entrepôt frigorifique supérieurement installé pour la conservation des provisions. Il sollicite la correspondance des fabricants de beurre et de fromage.

**CATALOGUE GRATIS.**—Les articles manufacturés en caoutchouc de la Canadian Rubber Co, de Montréal, jouissent d'une réputation méritée pour leur parfaite exécution, leur qualité et leur fini. Ce sont des articles de durée. Son catalogue 1900-1901 peut être obtenu de tous les marchands de gros et jobbers, ainsi que de la Compagnie. Demandez-en un exemplaire.

**COLD STORAGE.** — Les fabricants de beurre, fromage, œufs, fruits devraient, avant la période des grandes chaleurs, prendre des arrangements, pour l'entrepôtage de leurs produits dans les entrepôts frigorifiques si connus sous le nom de *Gould Cold Storage Co*, coin des rues des Sœurs Grises et William, Montréal. La conservation de leurs produits est assurée par une méthode scientifique approuvée.

**NE VIEILLISSEZ PAS AVANT L'AGE.**—Le secret de l'éternelle jeunesse n'est pas encore trouvé, mais on peut retarder l'apparition de la vieillesse en recourant à certains produits qui dissimulent des ans les irréparables outrages. Le restaurateur de Robson, rend aux cheveux gris l'apparence et l'éclat de la jeunesse. Les marchands qui tiennent cette spécialité de la pharmacie J. T. Gaudet, de Joliette, rendent service à leurs clients et clientes et y font du profit.

— Nous recevons la lettre suivante:

55, rue William,  
Montréal, 1er mai 1900.

**Messieurs:** — Vous avez été informés par circulaire de la dissolution de la firme DUCKETT, HODGE & Co.

J'ai pris mes dispositions pour continuer le *Commerce d'Exportation du Beurre et du Fromage*, comme auparavant dans l'ancienne place, c'est-à-dire 55, 57 et 59 rue William.

J'arrive maintenant d'Angleterre et je suis prêt désormais à faire des offres pour le **BEURRE** et le **FROMAGE** durant la saison ou à recevoir ces marchandises en consignation pour lesquelles

je ferai de prompts retours au prix du marché.

Je serai également heureux de recevoir des ordres pour fournitures des fabriques que je puis vendre aux plus bas prix possibles pour des articles de qualité supérieure.

Votre dévoué,

FRANK DUCKETT.

## Ventes de Fonds de Banqueroute par les Curateurs

Par Alex Desmarteau, le stock de grain, etc., de David & Robert à 67c dans la piastre à Ledoux et les dettes de livres à 12½c dans la piastre au même.

## EXTRA

### RENSEIGNEMENTS COMMERCIAUX

#### PROVINCE DE QUEBEC

#### CESSATIONS DE COMMERCE

Montréal—Canadian Typograph Co.

#### CESSIONS

Montréal — Sabiston (The) Lith. and Pub. Co.

Québec—Delage & Gauvreau, nouv: Giguère Clément, menuisier.

#### CONCORDATS

Hull — Genest & Gagné, marchands-tailleurs.

Nicolet—Heney Dame Ths A., nouv. à 60c dans la piastre.

#### CURATEURS

Montréal — Desmarteau Alex, à Louis Roch & Co, foin et grain.

Hains J. McD., à John Smardon & Co, mfrs de savon.

#### DÉCES

Bienville—Mercier Louis, boulanger.

#### DISSOLUTIONS DE SOCIÉTÉS

Montréal — Vineberg Bros, meubles, poêles, etc; une nouvelle société continue.

#### EN DIFFICULTÉS

Pointe Gatineau — Poirier Rudolphe, nouv., etc.

#### FONDS A VENDRE

Québec—Vézina Ohs, plombier, 25 mai.

#### NOUVEAUX ÉTABLISSEMENTS

Batiscan — Price Bros & Co, mfrs de bois de sciage, etc.

Grand'Mère — Comeau A. J. & Cie, boulangers; Dame J. A. Comeau.



## Papier-Glue: Tanglefoot

\* CONTRE LES MOUCHES \*

(Scellé)

EFFICACE HYGIÉNIQUE

Attrape les mouches et les germes qu'elles entraînent. Impénétrable. Dure longtemps.

Employé dans le monde entier

The O. & W. THUM CO., Grand Rapids,  
Mich. E.U.A.

NEW YORK: 15 Jay St. SAN FRANCISCO: 121 California St.

## LA COMPAGNIE CANADIENNE DE CAOUTCHOUC DE MONTREAL

a le plaisir d'annoncer au commerce, que son **CATALOGUE** pour la saison 1900-1901 est maintenant prêt, et entre les mains des Marchands en Gros et des Jobbers. Demandez-en une copie et vous y verrez nos **DERNIERS STYLES**.

**Nos Produits, comme toujours, sont insurpassables**  
**comme FINI et DURÉE.**

Tant que vous n'aurez  
pas goûté les célèbres

Echantillons  
envoyés  
gratis  
sur  
demande.



## TABACS EN POUDRE...

# FRECHETTE

vous ne saurez pas ce que c'est qu'un  
tabac vraiment supérieur vendu  
avec la garantie des fabricants.

Miller & Lockwell, - - Quebec



## Peinture Préparée "Island City."

**Pour l'intérieur et l'extérieur des maisons.**  
La meilleure peinture sur le marché. La mieux adaptée pour notre climat. La plus pure et la plus économique.

**Peinture à plancher "Island City."** Celle qui couvre le plus de surface. Celle qui couvre mieux le bois. Celle qui durcit en vieillissant.

**Peinture à vernis "Island City."** Pour Voitures, Instruments Aratoires, etc. Elle conserve le bois. Elle dure longtemps propre. Elle donne toujours satisfaction.

**P. D. DODS & CIE**

Entrepôts et Bureaux: 188 et 190 rue McGill,  
Usines: 274, 276, 278 rue St-Patrice,

**TORONTO. WINNIPEG. MONTREAL.**

Iberville—Champion (The) Provender Grinding Mill Co.

Lévis — Couture G. & E., épice et liqueurs ; J. E. Perrault et L. P. Bégin.

Montréal — Clermont & Ritchot, jobbers.

Coulon J. B. & Co, miroir, etc ; Désiré Hatton.

Indo (The) Egyptian Compress Co.  
Landry W. & Co, bouchers ; Dame W. Landry.

Laniel & Frère, épice et provisions ; Jos et Placide Laniel.

St Tite—Jacob & Frère négociants.  
Yamachiche—Samson & Vaillancourt, foin.

### Pour nettoyer l'argenterie

On broie 1 partie de potasse, 3 parties de craie et 2 parties de tripoli blanc, de manière à obtenir une poudre aussi fine que possible. Avant de se servir de cette poudre, on la mouille légèrement pour mettre la potasse en dissolution.

### Matières ininflammables

Pour rendre ininflammables des objets, tels que papier, chiffon, etc., mélangez, au moment de vous en servir, 4 parties de borax et 3 parties de sulfate de magnésie, et dissolvez le mélange dans 20 à 30 parties d'eau ; après avoir trempé les objets à traiter dans ce bain, laissez égoutter et faites sécher à l'air libre.

JOURNAL DE LA JEUNESSE.—Sommaire de la 1431e livraison (5 mai 1900).—Toute Seule, par Charlotte Chabrier-Rieder.—Un candidat qui répond bien.—Exposition universelle : La Lunette géante, par Daniel Bellet.—Un ancêtre de Gavroche, par Arthur Dourliac.—Exposition universelle de 1900 : Le village Suisse, par Henri Jacottet.

Abonnements : France : Un an, 20 fr. Six mois, 10 fr. Union Postale : Un an, 22 fr. Six mois, 11 fr. Le numéro : 40 centimes.

Hachette & Cie, boulevard Saint-Germain, 79, Paris.

TOUR DU MONDE.—Journal des voyages et des voyageurs.—Sommaire du No 18 (5 Mai 1900).—1o Voyage en Patagonie, par M. le Comte Henri De La Vaulx.—2o A travers le monde : Une ville du Niger.—Dienné (suite), par George Bastard.—3o Missions politiques et militaires : Les missions Hostains-d'Ollone et Wolfeld-Maugin.—La jonction du Soudan et de la Côte d'Ivoire.—4o La France à l'Étranger : La Langue française en Belgique, par Onésyme Reclus.—5o Livres et Cartes.—6o Conseils aux voyageurs : Dangers que courent les montres des visiteurs du Palais de l'Électricité. Causes du mal ; Prophylaxie ; Thérapeutique, par Paul Combes.

Abonnements : France : Un an, 26 fr. Six mois, 14 fr. Union Postale : Un an, 28 fr. Six mois 15 fr. Le numéro : 50 centimes.

Bureaux à la librairie Hachette & Cie, 79, boulevard Saint-Germain Paris.

## Chronique de Québec

Mercredi, 16 mai 1900.

On commence à s'apercevoir que la rareté et le haut prix du bois de construction ont un effet considérable sur tout ce qui touche de près ou de loin à cette exploitation. C'est ainsi que les marchands de bois, les propriétaires de scieries, les menuisiers etc, font des affaires d'or ou bien subissent des pertes sérieuses, selon la nature et la quantité du stock qu'ils ont en mains.

Quant à ceux qui ont fait des contrats avant la hausse des prix, il est compris que ceux-là seuls peuvent s'en tirer avec avantage qui s'étaient approvisionnés auparavant ; les autres, c'est-à-dire ceux qui ont fait des entreprises en se basant sur les prix moyens ordinaires, sont positivement incapables d'arriver. Nous en avons la preuve dans les faillites déjà déclarées et dans certains signes avant-coureurs qui laissent entrevoir de nouvelles catastrophes. Il serait puéril de dissimuler un état de choses qui ne laisse pas de causer des inquiétudes. On espère, toutefois, que la crise ne sera ni trop longue ni trop aigue, par suite de l'activité du commerce, de l'industrie et des entreprises en général.

\*\*\*

Nous avons souvent constaté le progrès qui se réalise de jour en jour sur divers points de Québec, et nous voyons constamment des améliorations se produire soit dans la voirie, soit dans les constructions, soit dans les innovations tentées dans chaque quartier par des citoyens entreprenants. Il y a des noms de rues qui à eux seuls éveillent l'idée du commerce et des affaires, comme, par exemple, les rues St Pierre, Dalhousie, St-Paul, pour la Basse-Ville, la rue St-Joseph, pour St-Roch, la rue St-Valier pour St-Roch et St-Sauveur, la rue St Jean, pour la Haute-Ville, etc.

Et parmi ces rues, il y en a qui se distinguent plus particulièrement en ce qu'elles deviennent des centres grandissants d'une activité remarquable. C'est ainsi que la rue Saint-Joseph attire de plus en plus l'attention et que la propriété immobilière y prend, sur presque tout son parcours, une valeur qui augmente sans cesse. Il n'y a pas besoin d'être prophète pour prédire qu'avant dix ans ce sera incontestablement la plus importante rue marchande de Québec.

D'aucuns prétendent qu'elle est déjà,

# Exposition Universelle de Paris de 1900

LA BANQUE D'HOCHELAGA

— EMET DES —

## Lettres de Crédit Circulaires

Pour tous les Pays du Monde.



### Typewriter **Smith Premier**

Facile à manœuvrer et à soigner.

A la hauteur du progrès, sous tous les rapports.

WILLIAM M. HALL & CO.,

1702, RUE NOTRE-DAME, MONTREAL,

AGENTS POUR LA PROVINCE DE QUEBEC

Un assortiment complet d'accessoires pour type  
writers de toutes fabrications.  
Typewriters loués, réparés, échangés.

TEL. BELL: MAIN 983

## Les MOUTARDES PURES DE DUNN

donnent une satisfaction sans mélange.

La raison en est — qu'elles donnent du profit aux marchands et de la satisfaction aux consommateurs.

DUNN'S MUSTARD WORKS, HAMILTON, ONT.

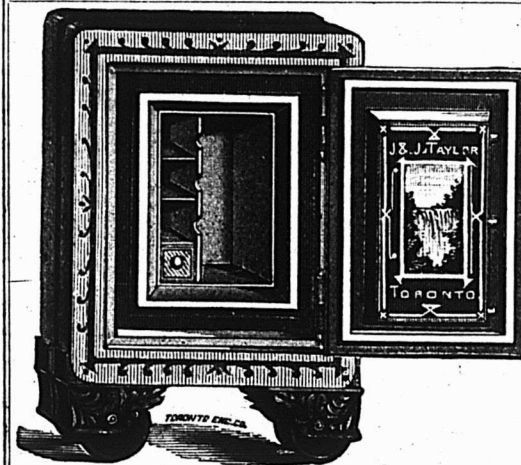

### J. & J. TAYLOR TORONTO SAFE WORKS

TORONTO, ONT.

Etablis depuis près d'un demi-siècle.

Manufacturiers de Coffres-forts à l'épreuve  
du feu, à l'épreuve du feu et des voleurs ; de  
portes de voutes à l'épreuve du feu et des  
voleurs, et de plaques pour voutes.

### R. B. HILLS,

Agent pour Montréal

1804 Rue Notre-Dame.

dès maintenant, sans rivale. Ce qui est certain, c'est qu'elle est la rue de beaucoup la plus fréquentée et la plus passante pour la clientèle commerciale du bétail, et qu'elle commence à être envahie par les bureaux de professionnels, des banquiers, des institutions monétaires, des journaux étrangers, etc. L'élan donné ne s'arrêtera plus.

#### ÉPICERIES

**Sucres** : Jaunes \$3.75 à \$4.20; Powdered, 6 à 6½; Granulé, \$4.50 à \$4.55 les cent livres; Paris lump, 6½ à 6¾.

**Sirops** : Barbades pur, tonne, 44c à 45c; Porto Rico, 38 à 43c; Fajardos, rare 45 à 46c.

**Beurre** : Frais, 17c; Marchand, 15c à 16c; Beurrerie, 18½ à 19c.

**Conserves en boîtes** : Saumon, \$1.00 à \$1.50; Clover leaf, \$1.50 à \$1.65; homard, \$2.75, \$3.00; Tomates, 95c. à 1.00; Blé-d'Inde, \$1.10 à \$1.15; Pois, 90c à \$1.00.

**Allumettes** : Eddy Telegraph, 1 caisse \$3.90; do 5 caisses, \$3.70; Telephone, 1 caisse \$3.75; do 5 caisses \$3.55; Tiger, 1 caisse \$3.65; do 5 caisses \$3.45.

**Raisins** : Valence, 7 à 8c; Sultana, 11 à 15c; Californie, 7 à 8c; C. Cluster, \$2.20; Imp. Cabinet, \$2.00; Pruneaux de Californie, 8 à 10c; Imp. Russian, \$4.50.

**Tabac Canadien** : En feuilles, 9c à 10c; Walker *wrappers* 15c; Kentucky' 14c, et le White Burly, 15c à 16c.

**Planches à laver** : "Favorites" \$1.70, "Waverly" \$2.10, "Improved Globe" \$2.10.

#### FARINES, GRAINS ET PROVISIONS

**Provisions** : Farines sac fine, \$1.40; Superfine, \$1.45. Extra, \$1.50; Patent, \$1.70; S. Roller, \$1.65 à \$1.70. Forte à levain, \$1.80 à \$1.90.

**Grains** : Avoine (par 34 lbs) Ontario, 36 à 37c; Province, 34; Orge, 55c à 60; Son, 90c; Blé-d'Inde, 53c; Pois, 85 à 90c; Fèves, \$1.85 à \$1.90.

**Grains de semence** : Blé blanc Fife Manitoba, \$1.00; do rouge, 95c; do blanc Colorado à barbes, 95c; Pois de semence, 95c; Lentilles, 95c; Orge, 4 rangs, 65c; Avoine "Banner," 45c; do Sibérienn., 50c; Blé-d'Inde *Silos*, 60c; Mil, choix, \$1.80 à \$2; do No 1, \$1.60 à \$1.70; Trèfle rouge, 10 à 11c; do blanc, 15 à 16c; do Alsike, 13 à 14c; Plâtre à terre, 48c le sac de 140 lbs.

**Lard** : Short Cut, \$16.00 à \$17.00; Clear \$18.00 à \$19.00; Saindoux pur en seau, \$2.20; Composé, \$1.50 à \$1.65; en chaudière, \$1.90.

**Poisson** : Prix à peu près sans changements.

Saumon No 1 \$17, No 2 \$15.50 Anguille 5½c à 6c la lb. Hareng Labrador No 1 \$5.25 à \$5.75, No 2 \$5. Morue grande \$4.60; No 1 \$4.50, No 2 \$4; Morue sèche \$4.75.

\*\*\*

Les touristes commencent à désertir les villes de l'Ouest et des Etats-Unis à cause des grandes chaleurs qu'on y endure, et viennent à Québec où ils jouissent d'une délicieuse température. On les voit circuler en bon nombre en tramway, en voitures, par petits groupes ou par escouades, et c'est une animation nouvelle pour nos rues que l'autorité municipale entretient, rendons-lui cette justice, de manière à faire honneur à la ville.

A propos de tramway, il est connu que nos voitures sont pour la plupart des chefs-d'œuvre de construction et d'élégance irréprochablement propres. On remarque toutefois que quelques-unes des voitures font un vacarme d'enfer, par suite, sans doute, de l'usure des roues qui sont aplaties à quelques endroits de leur circonférence. Des changements ou des suppressions s'imposent.

\*\*\*

La végétation est peu avancée dans notre région, parce que la température s'est jusqu'à présent maintenue au froid. Des pluies torrentielles survenues cette semaine, tout en gâchant le commerce de ville, ont fait à la campagne un bien d'une incalculable valeur. "Ne nous plaignons pas, disaient les gens, c'est de l'or qui tombe." Et c'est vrai. La terre réchauffée, imbibée et assouplie est admirablement préparée pour recevoir la semence, et l'on s'accorde à dire que l'on ne peut désirer rien de mieux.

Donc, en ce qui nous concerne, non-seulement rien n'a souffert au point de vue des travaux des champs, mais nous avons l'espoir d'une année d'abondance. Au point de vue du commerce, cette perspective est des plus encourageantes.

L. D.

**L**A preuve que la publicité dans le PRIX COURANT donne des résultats aux annonceurs est évidente: Nos premières maisons de commerce y sont régulièrement représentées.

# VICTOR PORTE

— Importateur de —

## VINS, COGNAC, LIQUEURS, Etc.

Agent de Schroder, Schyler & Cie, Bordeaux; Guichard Potheret & Fils, Chalon sur Saone; Théophile Roederer & Cie, Reims; Pellisson Père & Cie, Cognac; L. A. Price, Bordeaux; Cardinal Quinquina, Paris; Delettrez, Paris.

A. BARBIER, - - Directeur.

**34, Rue Lemoine, MONTREAL.**

## AUGMENTEZ VOTRE COMMERCE

EN VENDANT A VOS CLIENTS

Les Tabacs à Chiquer **KING, LAVIOLETTE,** En Torquettes de 12 ms.

ECHANTILLONS FOURNIS SUR DEMANDE

**L. P. LANGLOIS & CIE., - Trois-Rivières, Q.**

Rien de plus beau que....

## L'EMPOIS ... DE ... BUANDERIE BOSTON

Il donne universellement satisfaction pour l'empesage des chemises, des manchettes, des faux cols et des blouses de dames. Vendu partout à 10 cents le paquet.

10, RUE ST-JEAN, MONTREAL.

**E. F. DALLEY CO., Limited, - Hamilton (Canada)**



EDWIN HANSON.

WILLIAM HANSON.

## Hanson Bros.

Courtiers en obligations des Gouvernements, Municipalités, Chemins de Fer et Industries.

Nous avons toujours en mains des obligations de premier ordre, convenant pour placements par les Fidéi-commissaires, les Banques, les Compagnies d'Assurances, les Sociétés et les spéculateurs privés. On peut obtenir des listes d'obligations ainsi que les prix sur demande adressée au bureau, chambre 20, bâtisse Canada Life, Montréal.

## Journal des Débats, Paris

EDITION HEBDOMADAIRE

Le journal des Débats, dont la réputation est universelle, publie une édition hebdomadaire spécialement distribuée aux pays qui n'ont pas de relations postales quotidiennes avec la France.

Cette revue contient les meilleurs articles parus dans l'édition quotidienne.

Prix d'abonnement, \$2.60 pour six mois.

17 RUE DES PRETRES SAINT-CERMAIN L'AUXERROIS,  
PARIS, France.

NOS PRIX COURANTS

Nos Prix Courants sont revus chaque semaine. Ces prix nous sont fournis par les meilleures maisons dans chaque ligne; ils sont pour les qualités et les quantités qui ont cours ordinaire dans les transactions entre le marchand et le détaillant, aux termes et avec l'escompte ordinaire. Lorsqu'il y a un escompte spécial, il en est fait mention. On peut généralement acheter à meilleur marché en prenant de fortes quantités et au comptant. Tous les prix sont ceux du marché, et aucune maison ou manufacturier n'a le pouvoir de les changer à son avantage, sauf pour ses propres marchandises qui sont alors cotées sous son propre nom et sa propre responsabilité. La Rédaction se réserve le droit de refuser ce privilège à quiconque en abuserait pour tromper le public.

PRIX COURANTS.—MONTREAL, 17 MAI 1900.

Articles divers.

Bien Parisien.....lb.	0 12	0 13
Bonbon commun.....gr.	0 16	0 30
Bonbons communs.....dos.	0 35	0 37 1/2
Brûleurs pour lampes		
No. 1.....dos.	0 00	0 75
No. 2.....dos.	0 00	1 00
No. 3.....dos.	0 00	0 70
Cable coton 1/4 pouce.....lb.	0 12 1/2	0 13 1/2
" Mandilla.....".....lb.	0 15 1/2	0 18 1/2
" Sisal.....".....lb.	0 11 1/2	0 12 1/2
" Jute.....".....lb.	0 00	0 09
Chandelles suif.....lb.	0 12	0 11 1/2
" paraffine.....".....lb.	0 11	0 10 1/2
" London Sperm.....".....lb.	0 12	0 13
" Stéarine.....".....lb.	0 12	0 13
Epingles à linge, bte. 5 gr.	0 00	0 70
Ficoles.....	3 81s.	6 81s.
" 30 pieds.....	0 50	1 00
" 40.....".....	0 70	1 10
" 48.....".....	0 80	1 25
" 60.....".....	0 90	1 50
" 72.....".....	1 10	1 75
" 100.....".....	1 40	2 25
Lessiv concentré, com.....	0 00	0 40
" pur.....".....	0 00	0 75
" No. 1.....".....	0 11	0 13
" No. 2.....".....	0 14	0 16
" No. 3.....".....	0 09	0 11

Cafés.

Cafés rôtis.....	la livre.
Arabian Mocha.....	31
Imperial.....	28
Jamaïque.....	20
Java Sifings.....	26
Maracaibo.....	22
Old Gov.....	31
Old Gov Java et Mocha.....	27 à 28
Pure Mocha.....	15 à 18
Rio.....	32
Standard Java.....	32
" et Mocha.....	32
Santos.....	18 1/2

Conserves alimentaires

Légumes.....	
Asperges 4 lbs.....	0 00
" 5 lbs.....	1 00
" 10 lbs.....	1 15
" 2 lbs.....	1 25
Champignons.....bte.	0 14
" 0 21	

Vianades en conserves.

Corned Beef, bte 1 lb.....dz.	1 65	1 75
" 2.....".....dz.	2 80	3 10
" 6.....".....dz.	9 75	10 35
" 14.....".....dz.	21 60	22 35
Lang, de porc.....".....dz.	3 00	4 15
" 2.....".....dz.	8 00	8 00
" bonaf 1 1/2 lb.....".....lb.	8 00	10 40
" 2.....".....".....lb.	9 25	11 60
" 3.....".....".....lb.	14 25	
English Brawn 1 lb.....".....lb.	1 40	1 70
Beuf (chipped dried).....".....lb.	2 95	3 00
Dinde, bte 1 lb.....".....lb.	2 20	2 40
Pâtés de foie gras.....".....lb.	5 25	8 00
Pieds de cochon, bte 1 1/2 lb.....".....lb.	2 30	2 40
Poulets.....".....lb.	2 20	2 40

Drogues et Produits Chimiques

Acide carbonique.....lb.	0 30	0 40
" citrique.....".....lb.	0 50	0 55
" oxalique.....".....lb.	0 08	0 10
" tartrique.....".....lb.	0 33	0 35
Alcôu du Cap.....".....lb.	0 14	0 15
Alun.....".....lb.	0 01	0 03
Bicarbonate de soude, bri.....".....lb.	2 25	2 50
Bichrom. de potasse.....".....lb.	0 10	0 12
Borax raffiné.....".....lb.	0 10	0 16
Bromure de potasse.....".....lb.	0 55	0 07
Camphre américain.....".....lb.	0 80	0 90
" anglais.....".....lb.	0 85	0 95
Cendres de soude.....".....lb.	0 01	0 02
Chlorure de chaux.....".....lb.	0 02 1/2	0 05
" de potasse.....".....lb.	0 23	0 25
" de soude.....".....lb.	0 55	1 00 1/2
" de tartre.....".....lb.	0 22 1/2	0 27 1/2
Extrait de Campêche.....".....lb.	0 10	0 11
" en paquets.....".....lb.	0 35	0 54
" en feuilles.....".....lb.	0 03 1/2	0 04
Gelatin.....".....lb.	0 35	0 46
Glycérine.....".....lb.	0 40	0 25
Gomme arabique.....".....lb.	0 40	1 25
Gomme féulgué.....".....lb.	0 40	0 25
Indigo Bengale.....".....lb.	1 50	1 75
Iodure de potasse.....".....lb.	0 80	0 80
Opium.....".....lb.	4 00	4 25
Phosphore.....".....lb.	4 50	4 75
" blanc.....".....lb.	0 50	0 75
Poudre de Paris.....".....lb.	0 09	0 10

Résine.....(280 lbs)	2 75	5 00
Saipoite.....".....lb.	0 00	0 07 1/2
Sels d'Époom.....100 lbs.	1 50	3 00
Soda caennique 60%.....".....lb.	2 25	2 50
" 70%.....".....".....lb.	2 50	2 75
" à laver.....".....".....lb.	0 75	0 85
" A pâte.....".....".....".....lb.	2 00	2 50
Soufre brulé.....".....".....lb.	0 02	0 03
" blanc.....".....".....".....lb.	0 02	0 03
" rock, sacs.....100 lbs.	2 00	3 00
Styracine.....".....oz.	0 90	1 00
Sulfate de cuivre.....".....lb.	0 08	0 07
Sulfate de quinine.....".....oz.	1 30	2 00
Sulfate de quinine.....".....oz.	1 30	2 00
Sumac.....".....tonne.	70 00	75 00
Vert de Paris.....".....lb.	0 18 1/2	0 20 1/2

Épices pures.

Allspice, moulu.....lb.	0 15	0 20
Cannelle moulu.....".....lb.	0 15	0 20
" en nattes.....".....".....lb.	0 13	0 16
" ronds.....".....".....lb.	0 18 1/2	0 20
" ronds.....".....".....lb.	0 12 1/2	0 14
Gingembre moulu.....".....lb.	0 15	0 25
" raches.....".....".....lb.	0 10	0 25
" raches.....".....".....lb.	0 90	1 00
Maëls moulu.....".....lb.	0 00	0 45
Mixed Spice moulu Tin	0 00	0 50
" 1 oz.....".....".....lb.	0 40	0 45
Muscade blanche.....".....".....lb.	0 50	0 90
" non blanche.....".....".....lb.	0 10	0 22
Piment (glous ronds).....".....lb.	0 23	0 28
Poivre blanc, rond.....".....lb.	0 25	0 28
" noir, rond.....".....".....lb.	0 25	0 17
" moulu.....".....".....lb.	0 18	0 19
" moulu.....".....".....lb.	0 25	0 26
" de Cayenne.....".....".....lb.	0 25	0 26
Whole Pickle Spice.....lb.	0 15	0 20

Fruits Secs.

Abricot Calif. olies.....lb.	0 16	0 17 1/2
Amandes Tarracon.....".....lb.	0 09	0 13
" Tarracon.....".....".....lb.	0 13	0 14
" Amélie.....".....".....lb.	0 28	0 30
" Amélie.....".....".....lb.	0 45	0 50
" Amélie.....".....".....lb.	0 00	0 35
" Amélie.....".....".....lb.	0 04 1/2	0 05 1/2
" Amélie.....".....".....lb.	0 09	0 12
" Amélie.....".....".....lb.	0 03 1/2	0 04 1/2
" Amélie.....".....".....lb.	0 00	0 00



...Aucune marque ne surpasse en Qualité, Arôme et Saveur...

Les Eaux-de-Vie **PH. RICHARD** - - DE COGNAC

FINE CHAMPAGNE - V. S. O. P. - V. S. O. - V. O.

LANGLOIS & PARADIS, QUÉBEC, Seuls Agents pour Québec et le Distriet

**SEL**

POUR TOUT ET CHAQUE BESOIN.  
LES MEILLEURES MARQUES TOUJOURS EN STOCK.

**SEL**

**SEL**

VERRET, STEWART & CO.  
MONTREAL.

**SEL**

**VINAIGRES PURS**

Nous recommandons tout spécialement aux **Épiciers et Marchands Généraux** notre marque **TIGRE**.

Prix défiant toute compétition.

**LA CIE CANADIENNE DE VINAIGRE, 35A, RUE ST-ANTOINE, MONTREAL.**

Manufacture sous la surveillance du Revenu de l'Intérieur.

Ecrivez pour liste de prix et échantillons.

**NAZAIRE TURCOTTE & CIE**

- IMPORTATEURS -

**Thés, Liqueurs et Epiceries**

- - QUÉBEC - -

**CHS. LACAILLE & CIE**

**Épiciers en Gros**

IMPORTATEURS DE

Mélasses, Sirops, Fruits Sees,  
Thés, Vins, Liqueurs, Sucres,  
Etc., Etc.

Spécialité de Vins de Messe de Sicile et Tarragone.

329 rue St-Paul et 14 rue St-Dizier  
**MONTREAL**

La Grande Popularité des

**GAGAO** et **GHOGOLAT** de **Gowan**

Est due à sa pureté absolue  
et à son excellence.

Ils devraient se trouver dans toutes les  
maisons. Chaque épicier du Dominion de-  
vrait les avoir en magasin.

DÉPOT DE GROS :

**454, St-Paul - - Montréal.**





A. BLONDIN

Appareils de Chauffage à Eau chaude, à Vapeur, Haute et Basse Pression.  
Buanderies et Cuisines à Vapeur.  
Devis et Prix fournis sur demande.  
Ouvrage garanti. Prix raisonnables.

ECRIVEZ-NOUS.

**A. BLONDIN & CIE.**

PLOMBIERS

SAINT-HYACINTHE, P.Q.



O. DAoust

## LES CHEVEUX GRIS...

reprennent la couleur noire de la jeunesse et acquièrent avec le

**“ Restaurateur de Robson ”**

une souplesse et un lustre absolument incomparables.

EN VENTE PARTOUT, 50c LA BOUTEILLE.

**J. T. GAUDET, PROP., JOLIETTE, P. Q.**

## SERRURES, VEROUS et toutes les FERRURES pour Bâtiments.

AUSSI les fameuses **PEINTURES PREPAREES** de Sherwin-Williams  
soit pour l'intérieur ou l'extérieur, **VERNIS, PEINTURES à PLANCHER,**  
**EMAIL** pour bains ou bric-à-bracs, etc., aussi **PINGEAUX** et **BLANCHIS-**  
**SOIRS** de toutes sortes.

**L. J. A. SURVEYER, 6 RUE ST-LAURENT.**

**Les Viandes en Conserves de Clark**  
ne restent jamais sur les tablettes des epiciers.

CE SONT DES ARTICLES DE VENTE! ELLES DONNENT SATISFACTION!

C'est pour celà que **VOUS** en avez besoin.

**55 Variétés**

<b>Fromage.</b>	De l'ouest.....lb.	0 10 <sup>1</sup> / <sub>2</sub>	0 11
	De Québec.....lb.	0 10 <sup>1</sup> / <sub>2</sub>	0 11
<b>Cheeses.</b>			
Frais pondus, choix.....dz.	0 00	0 13	
Mirés.....	0 00	0 00	0 00
Œufs chaniés, Montréal.....	0 00	0 00	0 00
Œufs chaniés, Ontario.....	0 00	0 00	0 00
<b>Sirup et sucre d'érable.</b>			
Sirup d'érable en qrs.....lb.	0 08 <sup>1</sup> / <sub>2</sub>	0 07	
" en canistre.....	0 75	0 80	
Sucro d'érable par pains lb.	0 09	0 10	
vieux.....	0 00	0 00	
<b>Miel et cire.</b>			
Miel rouge coulé.....lb.	0 07	0 08	
" blanc.....	0 10	0 11	
" rouge en gâteaux.....	0 08	0 09	
" blanc.....	0 13	0 14	
Cire vierge.....	0 25	0 28	
<b>Riz</b>			
Sac. <sup>1</sup> / <sub>2</sub> Sac. Pch. <sup>1</sup> / <sub>2</sub> Pch.			
B. 1 @ 9 sacs 3 25 3 30	3 30	3 35	3 40
" 10 et plus" 3 15 3 30	3 25	3 30	3 30
G.C. 10c. de molins par sac que le riz B.			
Patna Imp., sacs 224 lbs. l.	0 4 <sup>1</sup> / <sub>2</sub>	0 05	
<b>Saisons, Saindoux, etc.</b>			
Lard Can. Sh't Cut Mess qt.	17 00	20 00	
" S. C. Clear.....	00 00	18 00	
" S.C. de l'Ouest.....	18 50	11 00	
Jambons.....lb.	00 11	00 13	
Lard fumé.....	00 10	00 13	
<b>Saindoux.</b>			
Pur de panne Laing.....	2 00	2 20	
Pur de panne en saeux.....	1 90	2 10	
Canistres de 10 lbs.....lb.	0 08 <sup>1</sup> / <sub>2</sub>	0 11 <sup>1</sup> / <sub>2</sub>	
" 5.....	0 09 <sup>1</sup> / <sub>2</sub>	0 11 <sup>1</sup> / <sub>2</sub>	
Composés en saeux.....	0 00	1 60 <sup>1</sup> / <sub>2</sub>	
Canistres de 10 lbs.....lb.	0 00	0 08 <sup>1</sup> / <sub>2</sub>	
" 5.....	0 00	0 08 <sup>1</sup> / <sub>2</sub>	
Karibanks, en saeux.....	1 85	1 67 <sup>1</sup> / <sub>2</sub>	
Cottolene en saeux.....lb.	0 00	0 08 <sup>1</sup> / <sub>2</sub>	
<b>Sauces et Marinades.</b>			
Marinades Morton.....dz.	2 10	3 30	
" Brown & Blackwell.....	0 00	3 25	
" Suddell, 20 oz.....	0 00	2 10	
" Suddell, 16 oz.....	0 00	1 80	
Essence d'anchois.....	0 00	3 30	

<b>Bin (La Cte).</b>	Calases Rouges.....	10 00	
	" Vertes.....	4 85	
	" Pontes.....	2 50	
	Gallon.....	2 95	3 15
	Nicholson's Old Tom Gin.....	7 50	7 75
	" London Dry Gin.....	7 50	7 75
<b>Méllasses.</b>			
Barbades tonne.....	Au gallon.	0 43	
" tierce et qt.....	0 45	0 43	
" demi quart.....	0 46 <sup>1</sup> / <sub>2</sub>	0 45	
" au char ton.....	0 42	0 43	
" " tierce.....	0 44 <sup>1</sup> / <sub>2</sub>	0 45	
" " <sup>1</sup> / <sub>2</sub> qt.....	0 45 <sup>1</sup> / <sub>2</sub>	0 43	
Porto Rico, choix, tonne.....	0 43	0 45 <sup>1</sup> / <sub>2</sub>	
" tierce et quart.....	0 45 <sup>1</sup> / <sub>2</sub>	0 40	
" ordinaire, tonne.....	0 40		
<b>Pâtes et denrées alimentaires.</b>			
Macaroni importé.....lb.	0 08	0 10	
Varielle.....	0 08	0 10	
Lettrés.....dz	0 00	1 90	
Pols pondus, qt. 196 lbs.....	0 00	4 10	
Tapioca, lb.....	0 08 <sup>1</sup> / <sub>2</sub>	0 05 <sup>1</sup> / <sub>2</sub>	
<b>Poissons.</b>			
Harengs Shore.....brl.	5 00	5 00	
" ".....	2 85	0 00	
" Labrador.....	0 00	5 25	
" ".....	0 00	3 00	
" Cap Breton.....	5 00	5 00	
Morue sèche.....lb.	0 00	0 04	
" verte No 1 qt.....lb.	0 00	0 02 <sup>1</sup> / <sub>2</sub>	
" No 1 large qt.....	0 00	0 02 <sup>1</sup> / <sub>2</sub>	
" déposése caisse.....	0 00	4 35	
Truite des lacs.....paquet.....	0 00	0 35	
Saumon C. A.....	0 00	0 00	
Saumon Labrador.....brl.	0 00	0 00	
" ".....	13 50	14 00	
<b>Produits de la ferme.</b>			
(Prix payés par les épiciers.)			
<b>Ecurie.</b>			
Fownships frais.....lb.	0 16	0 17	
Kn rouleaux.....	0 00	0 15	
Crémère sept.....	0 00	0 00	
do NOV.....	0 15	0 15	
do frais.....	0 17	0 18	

<b>Whisky Canadiens au gallon, au quart ou plus</b>	Gooderham & Worts 65 O. P.....	4 50	
	Hiram Walker & Sons.....	4 49	
	J. P. Wiser & Son.....	4 49	
	J. E. Seagram.....	4 49	
	H. Corby.....	4 49	
	Gooderham & Worts 50 O. P.....	4 05	
	Hiram Walker & Sons.....	4 04	
	J. P. Wiser & Son.....	4 04	
	H. Corby.....	4 04	
	Rye Gooderham & Worts.....	2 20	
	" Hiram Walker & Sons.....	2 20	
	" J. P. Wiser & Son.....	2 19	
	" J. E. Seagram.....	2 19	
	" H. Corby.....	2 19	
	Imperial Walker & Sons.....	3 60	
	Canadian Club Walker & Sons.....	3 60	
	Pour quantité moindre qu'un quart d'origine:		
	65 O. P.....1e gall.	4 80	
	50 O. P.....1e gall.	4 15	
	Rye.....	3 10	
	Imperial.....	3 10	
	Canadian Club.....	3 80	
	F. O. B. Montréal, 30 jours net ou 1 0/10		
	10 jours.....		
<b>Rye Canadien à la caisse.</b>			
Walker's Impérial.....quarts	7 50		
" ".....16 flasks	8 50		
" ".....32 "	8 50		
Walker's Canadian Club.....quarts	9 00		
" ".....16 flasks	9 50		
" ".....32 "	10 00		
En quantité de 5 c. et plus, 25 cents de moins par c.			
Gooderham & Worts 1891 1 & 4 c.	6 75		
Seagram 1896 (Star-brand) quarts	9 00		
" 83-85.....	9 00		
En quantité de 5 c. et plus, 25 cents de moins par c.			
Corby L. X. L.....	8 50		
Purify, qts.....	7 50		
" 32 flasks.....	8 50		
Canadian, qts.....	7 50		
En quantité de 5 c. et plus, 25 cents de moins par c.			
F. O. B. Montréal, 30 jours net ou 1 0/10			
10 jours.....			
<b>Whiskies importés.</b>			
Killy Scotch.....	9 25		
Buchanan's House of Commons.....	9 50		
Claymore.....	8 50	8 75	
Bushmill's Irish.....	9 25	9 50	

<b>au gallon.</b>	H. Worman & Co.....	4 05	4 15
	St. Hubert.....	3 50	3 85
	Glentworth.....	4 30	6 30
	Whitely (old).....		
<b>Whiskey Irlandais.</b>			
Old Irish.....	à la caisse	6 00	8 00
Special.....	flasks.....	11 25	0 00
	flasks.....	9 00	11 75
	flasks.....	12 50	0 00
	Henry Thomson.....	0 00	8 50
	St. Kevin.....	0 00	7 50
	J. Jameson & Son * * *.....	0 00	9 75
	" " * * *.....	0 00	11 50
	Geo. Roe & Co * * *.....	0 00	9 50
	Barnagher.....	9 75	10 50
	Thom & Cameron.....	9 75	10 25
	Burke * * * grs.....	0 00	8 75
	" " * * * 12 imp.-qt.....	0 00	8 00
	flasks.....	0 00	11 75
	Dunville.....	0 00	8 25
	Bushmill's.....	0 00	9 75
	Old Irish.....	3 75	3 90
<b>Gins.</b>			
De Kuyper, case violette.....	2 55		
De Kuyper, case rouge, 1 & 4 c.....	2 95		
F. O. B. Montréal, 30 jours net, 1 0/10			
10 jours.....			
Key Brand.....	5 00	10 25	
Melchers' honey.....	0 00	2 50	
" ".....	0 00	2 50	
" Honey Duck.....	0 00	5 50	
Wynand Fockink.....	8 25	15 00	
Bernard Old Tom.....	0 00	10 00	
Booth's ".....	0 00	7 25	
" ".....	0 00	7 85	
Melrose Drover Old Tom.....	0 00	7 00	
Booth's London Dry.....	0 00	7 75	
Burnett.....	0 00	7 25	
Melrose Drover Dry.....	0 00	7 00	
Coats Plymouth.....	0 00	9 25	
<b>Gins en fûts.</b>			
De Kuyper, barril, le gal.	0 00	3 00	
" " quarts.....	0 00	3 05	
" " octaves.....	0 00	3 10	
" " au gallon.....	0 00	3 20	
Tous autres gins, 5c. de moins.			
F. O. B. Montréal, 30 jours net ou 1 1/10 jours.			
Booth's Old Tom, quarts, le gal.	0 00	3 45	
" " octaves, le gal.	0 00	3 50	
" " au gal 0 00	0 00	3 90	

Il ne coûte pas plus cher et c'est le meilleur pour la table,  
le meilleur pour le beurre, le meilleur pour le fromage,

# LE SEL WINDSOR

Tous les Epiciers de Gros le vendent.

C. H. LETOURNEUX, prés. C. LETOURNEUX, vice-prés. J. LETOURNEUX, sec.-trés  
LETOURNEUX, FILS & CIE, Lim., MARCHANDS - FERRONNIERS  
Nos. 259, 261, 263 et 265 RUE SAINT-PAUL MONTREAL

EDMOND BOUCHER BOUCHER & ROFFEY HARRY ROFFEY

...TAILLEURS...

Coin des rues St-Pierre et Notre-Dame,

Téléphone Main 1548.

MONTREAL

FUMEZ LE CIGARE

# Champlain <sup>...à...</sup> 5c. Straight

\$2.25 la boîte de 50.

Jos. Coté, 179, St-Joseph, Québec.

## The Canada Sugar Refining Co.

MONTREAL.

Limited

Manufacturiers de Sucres Raffinés  
de la Célèbre Marque

# REDPATH

De qualité et pureté les plus hautes, d'après les derniers procédés  
et les machines nouvelles qui n'ont de supériorité nulle part.

**SUCRES EN MORCEAUX.**—Boîtes de 50 et 100 lbs.

**GRANULÉ "CROWN."**—Marque spéciale, la plus belle qu'on puisse produire.

**EXTRA GRANULÉ.**—Qualité très supérieure.

**SUCRES "CRÈME."**—Non séché.

**SUCRES JAUNES.**—De tous les grades.

**IROPS.**—De toutes qualités, en barils et demi barils.

Seuls fabricants de Sirops fins en canistres de 2 lbs. et de 8 lbs.



## SEMENCES GARANTIES

Nous faisons un commerce exclusif de semence ; notre stock contient tout ce qu'il y a meilleur en fait de **Semences pour le Jardin et la Ferme** et Semences de Fleurs. Semences d'Herbages, de Trèfle, Blé d'Inde et Grains de Semences.

**Catalogues Illustres envoyés gratuitement sur demande. Cotations et échantillons envoyés sur demande.**

**WILLIAM EWING & Co.,**

MARCHANDS DE SEMENCES. 145, RUE McCILL, MONTREAL.

## SIMPSON, HALL, MILLER & CO.

Manufacturiers d'Articles Fins en Electro-plaqué et seuls propriétaires et manufacturiers des

**Célèbres Couteaux, Fourchettes et Cuillers de WM. ROGERS.**

Bureau Principal et Manufacture, Wallingford, Conn.

Succursale du Canada, 1794 rue Notre-Dame Montréal. A. J. WHIMBEY, gérant.

## The City Ice Co.

LIMITED.

26 + Carré + Victoria

Stock maintenant complet

La GLACE est VRAIMENT BELLE

On reçoit les commandes dès à présent.

**R. A. BECKET, Gérant.**

Tel. Main 70.

## Poudre à Pâte "Globe"

Je, soussigné certifie avoir analysé la (Poudre à Pâte) *Globe Baking Powder*. Je la recommande comme étant très pure, économique et excellente sous tous rapports. Elle est d'une qualité supérieure.

N. FAFARD,

Professeur de Chimie,  
Université Laval, Montréal.

**Globe Spice Mills Co.,**

956 rue St-Denis, - Montréal.

## On Guérit l'Intempérance.

Il est généralement admis aujourd'hui que la passion de boire est une maladie dont la cure est facile. La **CURE DIXON** a donné les résultats les plus satisfaisants dans les cas réputés incurables. Le traitement ne comporte aucune publicité ni injections hypodermiques. Envoi sur demande de la notice détaillée, sous enveloppe cachetée.

**Dixon Cure Co.**

J. B. LALIME, Gérant,

572 rue St-Denis, Montréal.

## SOUSSIONS DEMANDÉES

**RE THOS. F. G. FOISY.**

Les soussignés, curateurs à la faillite du sus-nommé, recevront jusqu'à lundi, le 21 courant, des soumissions pour l'achat des dettes de livres, consistant en comptes divers, billets promissoires, billets de location de pianos, machines à coudre, formant \$16,453.07 et ne seront tenus d'accepter aucune des soumissions.

Montréal, 10 mai, 1900.

GAGNON et CARON,

Curateurs conjoints.

41 Bâtisse des Tramways, Montréal.

## AVIS DE FAILLITE

IN RE

**L. J. A. LAMBERT, St-Jérôme,**

Failli.

Vente à l'encan à notre bureau, No 97 rue St Jacques, Montréal.

**Jeu, le 31 Mai 1900, à Midi,**

Des immeubles suivants :

1o Un emplacement désigné au plan et livre de renvoi officiel pour le village de New-Glasgow, sous le numéro huit, contenant six mille quatre-vingt-dix pieds en superficie, borné en front au chemin public, en profondeur et d'un côté par James Furse, et de l'autre côté par le lot suivant, avec bâtisses.

2o Un emplacement faisant partie du lot désigné au plan et livre de renvoi officiels pour le village de New-Glasgow, sous le numéro neuf, et contenant le terrain tenant devant au chemin public, derrière à l'emplacement sus-mentionné, d'un côté à Thomas Bennett et de l'autre côté aux demoiselles Furse, avec les bâtisses dessus construites.

La dite vente sera faite sujette aux hypothèques et autres charges grevant les dits immeubles et aux frais de la dite vente.

KENT & TURCOTTE,

97 rue St Jacques.

Montreal.

MARCOTTE FRERES, Encanteurs.





# FAUCHER & Fils

Importateurs et Marchands-Ferronniers

## Bois et Garnitures de Voitures

Fournitures pour Carrossiers et Forgerons, telles que Fer en barres, Acier, Charbon de forge, Peintures, Vernis, etc.

Nos. 796 à 802, Rue Craig,

**MONTREAL.**

Téléphone Main 576

**THE**

TEL. BELL UP 971

# Canada Electric Co.,

L. ROUSSEAU Gérant

2501, STE-CATHERINE, COIN OREGOENT

Installations de lumière électrique et d'Horloges de contrôle électrique  
Téléphones pour dépôts,  
Cloches Electriques, Etc., Etc.

SEULS AGENTS POUR LA

STANDARD ELECTRIC TIME CO

de Waterbury, Con

# L. N. DENIS

Tapissier-Decorateur

Blanchissage,

Peinture a façon.

Stock considérable de Papiers Peints,  
Ferronneries. Prix défiant toute  
concurrence.



Tel. Bell East 1774

Tel. Marchands 166

313 rue St-Laurent,  
**MONTREAL**

# THE JAMES ROBERTSON CO., LIM

MARCHANDS DE METAUX,  
FABRICANTS DE TUYAUX EN PLOMB,

Coudes en plomb comprimé, Plomb de chasse, Mastic, Blanc de plomb. Spécialité de l'enveloppe des Fils Electriques avec du plomb; aussi Scies rondes Scies à moulins, Godendards et autres scies.

Bureaux: 144 rue William,

Usines: coin rues William et Dalhousie. MONTREAL.



## N. SIMONEAU

ENTREPRENEUR-ELECTRICIEN

2151, Notre-Dame, Montréal

Spécialité: Installations pour  
lumières électriques.

Tel. Bell Main 1275.

## COURSE POUR LES TAPIS...

Tel est le mot qui exprime le mieux l'activité qui prévaut en ce moment dans les Tapis, Rideaux et Couvertures de plancher à chacun de nos Trois Grands Magasins de Tapis.

## THOMAS LIGGET,

1884 rue Notre-Dame, Montréal.  
2446 rue Ste-Catherine, Montréal.  
175 à 179 rue Sparks, Ottawa.

FERRONNERIES, HUILE,  
PEINTURES, CHARBON,  
ETC., ETC.

*Edvanagh Co*  
COR NOTRE DAME & SEIGNEURS

Manufacturiers et Importateurs,  
Montréal.

## BREVETS D'INVENTION

(France-Etranger)

Marques de Fabrique, Procès en contrefaçon, etc.

**CASALONGA** Ingenieur-Cons  
seil (depuis 1867)  
PARIS  
15 r. des Halles

Prop. Direct. (depuis 1878) du Journal (25 f. par aLAN)

"CHRONIQUE INDUSTRIELLE"

**SPÉCIALITÉS**

**Articles divers.**

Conteur à beurre Dalley, 2 oz., doz. 1 25  
 Français de cauari, F. Dalley Co.: 0 08<sup>1</sup>/<sub>2</sub>  
 Spanish bird feed, case 4 lbs 0 00  
 Dalley's " Dalley-2 oz. doz. 1 25  
 Potatoes Dalley, 2 oz., doz. 1 75  
 Pure Castile Soap Powder, case 100 3 10

**Bières.**

Bass Ale. qts pts  
 Head Bros. Dog's Head..... 2 55 1 57<sup>1</sup>/<sub>2</sub>  
 Guinness' Stout.  
 Head Bros. Dog's Head..... 2 52<sup>1</sup>/<sub>2</sub> 1 50

**Chocolats et Cacaos.**

**Chocolats Cowan.**  
 French Diamond 6 div. 12 lbs. lb. 0 23  
 Queen's dessert, 1/4 et 1/2. " 0 40  
 " 1/2 et 1/4. " 0 42  
 " 6 div. " 0 35  
 Mexican Vanilla, 1/4 et 1/2. lb. 0 30  
 Parisien, marc. à 50. " 0 30  
 Royal Navy, 1/4 et 1/2. " 0 30  
 Chocolat icing pa 1 lb. dz. 1 25  
 Pearl Pink Icing 1/2 " " 1 75  
 White Icing 1 " " 1 75  
**Cacaos Cowan.**  
 Hygiène 1 ue, en tins de 1/2 lb., dz. 3 75  
 " " 1/2 lb., dz. 2 25  
 " " 5 lbs., dz. 0 55  
 Essence cacao, non sucré, dz. 1 40  
 " " sucré, tins 1/4 lb. " 2 25

**Cirages.**

**F. F. Dalley Co.**  
 English Army..... case 1/2 gr. 9 00  
 No 2 Spanish..... " 3 60  
 No 3 "..... " 4 50  
 No 5 "..... " 7 20  
 No 10 "..... " 9 00

Yucan Oil..... case 1 doz. 2 00  
 N. Y. Dressing Oil..... " 0 75  
 Spanish Suet Oil..... " 1 75  
 Castile Oil Dressing " 2 00  
 Spanish Glycerine Oil..... " 2 00

**Confitures et Gelées.**

**Lazenby.**  
 Tablettes de Gelées 13 var..... pts. 1 20

**Conserves alimentaires.**

**Spécialités de W. Clark.**

Compressed Corned Beef 1s. la dz. \$1 50  
 " 2s. " 2 50  
 " 4s. " 5 15  
 " 6s. " 9 10  
 " 1s. " 19 10  
 Ready Lunch Beef..... 2s. la dz. 2 50  
 Geneva Sausage..... " 3 50  
 Cambridge "..... " 3 55  
 Yorkshire Brawn..... 2s. " 2 75  
 " 1s. " 1 25  
 " 2s. " 2 25  
 " 4s. " 4 40  
 " 6s. " 6 40  
 Boneless Pigs Feet..... 1s. " 2 40  
 " 2s. " 4 40  
 Sliced Smoked Beef..... 1s. " 2 30  
 " 2s. " 4 30  
 Roast Beef..... 1s. " 1 45  
 " 2s. " 2 60  
 Pork & Beans with sauce 1s. " 0 50  
 " 2s. " 1 00  
 " 3s. " 1 50  
 " 4s. " 2 00  
 Wild Duck Packets..... 1s. " 0 45  
 " 2s. " 1 00  
 Partridge "..... 1s. " 1 00  
 Chicken "..... 1s. " 1 00  
 Veal & Ham "..... 1s. " 1 00  
 Ox Tongue (Whole)..... 1s. " 7 70  
 " 2s. " 8 80  
 " 4s. " 10 00  
 Lunch Tongue..... 1s. la dz. 3 00  
 " 2s. " 4 00

**Potted Meats 1s.**

Ham..... la dz. 5 0  
 Game..... " 5 0  
 Hare..... " 5 0  
 Chicken..... " 5 0  
 Turkey..... " 5 0  
 Wild Duck..... " 5 0  
 Tongue..... " 5 0  
 Beef..... " 5 0  
 Chicken Ham & Tongue, 1/2s. la doz. 1 00

**Soupes.**

Mulligatawny..... Pints. 1 10  
 Onion Soup..... " 1 10  
 Oxtail..... " 1 10  
 Kidney..... " 1 10  
 Tomato..... " 1 10  
 Vegetable..... " 1 10  
 Mock Turtle..... Quarts. 2 20  
 Consomme..... " 2 20  
**Spécialités de Lazenby.**  
 Soupes Real Turtle..... dz. 0 00 9 00  
 Soupes assorties..... " 3 00 3 75  
 " " bts carrées " 0 00 1 65

**Mines.**

Tiger Stove Polish..... grande 9 00  
 " petite 5 00  
 Mine Royal Dome..... gr. 1 70 0 00  
 " James..... " 2 40 0 00  
 " Rising Sun large dz. 0 00 0 70  
 " small " 0 00 0 40  
 Mine Sunbeam large dz 0 00 0 70  
 " small " 0 00 0 35

**Eaux Minérales.**

Carabana..... case. 10 50  
 Kunyad M. ryas..... " 6 00  
 Bagnes St. Léger..... " 10 50  
 St-Gabriel (source Badoit) case. 6 00  
 " " 7 50  
 Vichy Célestins, Grande Grille..... 10 00  
 " Hospital, Hauterive..... " 10 00  
 " St-Louis..... " 0 00

**Empois.**

**F. F. Dalley Co.**  
 Boston Laundry, case 40 paq., le paq. 0 07<sup>1</sup>/<sub>2</sub>  
 Culina Toledo, " 40 " la lb. 0 08<sup>1</sup>/<sub>2</sub>

**Grains et Farines.**

**Farines préparées.**  
 Farine préparée, Brodie XXX, 6 lbs. 20  
 " " 3 " 1 15  
 " " superb 6 " 2 10  
 " " 3 " 1 10  
 Orge mondée (pot barley) case 2 15  
 " " quart 4 25 4 25  
 " perlée..... sac 3 20

**F. F. Dalley Co.**

Buckwheat, paq. 2 1/2 lbs, case 3 doz. 1 20  
 Oatmeal " 2 " " 1 20  
 Tea Biscuit " 2 " " 1 20  
 Graham Flour " 2 " " 1 20  
 Bread & Pastry " 2 " " 1 20

**Spécialités de Lazenby.**

Huile à salade..... 1/4 pt. dz. 1 40  
 " " 1/2 pt. " 2 15  
 " " 3/4 pt. " 3 75  
 " " quarts " 6 50  
 Crème à salade petits..... quarts " 2 00  
 " grands..... " 3 75

**Liqueurs et spiritueux.**

**Aperitifs.**

Byrrh Wine..... 00 00 12 00  
 Orange Bernard..... 6 75 7 00  
 Vermouth Nolly Flat..... 6 75 7 00  
 " Italian..... 6 50 7 00  
 Saratoga Cock-Tails..... par casse 8 25

**Bénédictine**

Litres, 12 à la caisse..... 18 00 19 00  
 1/2 litres, 24 à la caisse..... 19 50 20 00

**Liqueurs Frederic Mugnier, Dijon, France.**

Crème de Menthe verte..... 00 00 11 00  
 " blanche..... 00 00 11 00  
 Curaçao triple sec cru..... 00 00 12 25  
 Curaçao triple sec bout..... 00 00 12 25  
 Bigaroon (Cherry Bdy)..... 00 00 11 00  
 Cacao l'Hara à la Vanille..... 00 00 12 25  
 Marasquin..... 00 00 13 25  
 Kirsch \* \* \*..... 00 00 11 25  
 " \* \* \*..... 00 00 13 25  
 Brulle de Fourcoens..... 00 00 12 25  
 Crème de framboise..... 00 00 21 15  
 Fine Brigogne 12 lit..... 00 00 18 25  
 Eau de Cologne..... 00 00 11 25  
 Crème de Cassia..... 00 00 12 25  
 Aerbiff Mugnier..... 00 00 10 25  
 Absolut Cognac..... 00 00 6 15  
 Absolut de Menthe..... 00 00 14 50

**Stouvers.**

Lime Juice Cordial p. 2 dz. 0 00 4 70  
 " " q. 1 " 0 00 4 20  
 Double Ref. lime juice 1 dz. 0 00 3 95  
 Lime syrup bott. can 1 " 0 00 4 20

# La Farine Préparée

(SELF-RAISING FLOUR)

## de Brodie & Harvie

est aujourd'hui la farine préférée des ménagères. Elle donne une excellente pâtisserie, légère, agréable et recherchée par les amateurs. Pour réussir la pâtisserie avec la farine préparée de Brodie & Harvie, suffit de suivre les directions imprimées sur chaque paquet.

10 et 12 RUE BLEURY, MONTREAL

## G. ELIE AMYOT

IMPORTATEURS D'ARTICLES DE

### Modes et Hautes Fantaisies

EUROPÉENNES ET AMÉRICAINES

Téléphone 887

◆ En gros seulement

59, rue Dalhousie, B. V., Québec



## A. RACINE & CIE

IMPORTATEURS ET JOBBERS

— EN —

### Marchandises Sèches

Générales

DE TOUTES SORTES.

340 et 342 Rue St-Paul

— ET —

179 et 181 rue des Commissaires

MONTREAL.

## Almanach Agricole, Commercial et Historique

POUR 1900

Renseignements les plus complets sur l'Eglise du Canada, le Gouvernement, etc., etc.  
5 Cts l'Exemplaire.

## Almanach des Familles,

POUR 1900

Belles histoires, légendes, conseils pratiques.  
En vente chez tous les libraires et principaux marchands. 5 Cts l'Exemplaire.  
J. B. Rolland & Fils, Editeurs, rue St-Vincent, Montréal

Téléphone 13.

## JOS. AMYOT

No 45 rue Dalhousie,

QUEBEC

Négociant en Marchandises



Européennes,

Américaines,

et....

Canadiennes.

## J. W. HILL

### Propriétaire d'Entrepôts

ENTREPOT REFRIGERATEUR PUBLIC  
POUR EFFETS PERISSABLES EN  
DOUANE OU LIBRES

Entrepot No 73

Magasin :

Bureau :

Coin des rues  
William et Queen

No 48 rue William  
MONTREAL

## Marchands

Ne laissez pas vieillir vos comptes. Faites les collecter ou vendez-les à

## JEAN C. BRAZIER,

97 rue St-Jacques.

Tel. Main 2784.

Ne jouez pas avec la Saleté

MAIS EMPLOYEZ

# VITO

La Poudre de Savon de Castille

Elle nettoie tout

et n'abime rien.



**PAIN POUR OISEAUX** Est le "Cottam Seed," fabriqué d'après six brevets. Marchandise de confiance; rien ne peut l'approcher comme valeur et comme popularité. Chez tous les fournisseurs de gros.

### COMPTABLES.

**W. M. RENAUD,**

Comptable, Auditeur et  
Commissaire. Spécialité:  
Règlement des affaires de  
Faillites.

No 15 rue St-Jacques,  
Montréal.  
Téléphone Main 2274.

**GAGNON & CARON,**  
Curateurs, Experts Comptables.  
Bâtisse des Chars Urbains,  
Tel. Bell Main 815. B. P. 911 Montréal.

Arthur Gagnon, Gérant de la Succession  
Hon. Jean Louis Beaudry.

L. A. Caron, Auditeur de la ville de Mai-  
sonneuve et de la Chambre de Com-  
merce du district de Montréal.

**ALEX. DESMARTEAU,**

Successor de Charles Desmarteau,  
Comptable, Auditeur, Liquidateur  
de Faillites Commissaire pour Qué-  
et Ontario.

1598 et 1608 rue Notre-Dame,  
Montréal

Tél: Bell, Main 1257. Marchands 257.  
Résidence, Bell East 1313.

**F. X. BILODEAU. A. O. CHALIFOUR.**

**BILODEAU & CHALIFOUR,**

Comptables, Auditeurs et  
Commissaires, Liquidateurs  
de faillites.

No 15 rue Saint-Jacques,  
Montréal.  
Téléphone Bell Main 3232.

## DUPUIS & CHEVRIER

### COMPTABLES

1709, rue Notre-Dame, Montréal

BÂTISSE DE L'ASSURANCE ROYALE

SPÉCIALITÉS: Liquidation de Faillites, Prêts sur  
Obligations.

Téléphone Bell Main 3967.

## GEO. GONTHIER

Expert Comptable et Auditeur

Expert Représentant The Account,  
Audit & Assurance Co'y, Limited.,  
New York.

11 et 17, Côte de la Place d'Armes

Tel, Bell Main 1430.

Spécialité: Audition de livres et organisation  
de comptabilité d'après méthode appelée "Balance  
Sheet System of Accounts."

**LOTS À BATIR** — Localité Superbe, de  
Grand Avenir. S'adresser  
à A. & H. Lionais,  
25, r. St-Gabriel,  
Montréal.

## C. H. WALTERS & CO.

### BANQUIERS

3, Rue Saint-Sacrement, Montréal.

Achat et vente de Billets de Commerce.

Négociation de Bops et Débentures.

## ST-AMOUR & TURGEON

COMPTABLES LIQUIDATEURS  
ET ADMINISTRATEURS de SUCCESSIONS, Etc.

Chambres 512-513-514, Edifice New York Life,  
11, PLACE D'ARMES.

Tel. Bell Main 3285.

MONTREAL

## SYSTEME DE CARTES-INDEX

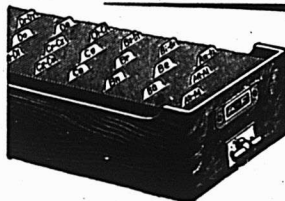

Cabinets,  
bureaux,  
Boîtes pour tiroirs  
Index, etc.  
Les Records,  
L'arrangement.  
La classification,  
La mise à l'index  
rendus faciles par  
ce système.

Systèmes préparés sans charge extra.!

**FRED. S. HOWARD, SPECIALISTE EN CARTES-INDEX**  
1778, rue Notre-Dame, Montréal, P.Q.

Catalogue de 1900 sur demande.

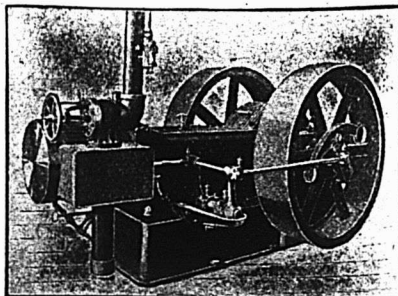

## Engins à Vapeur "PEERLESS"

Se graissant eux-mêmes, automatiques  
Et — Chaudières de tous genres, Réchauffeurs,  
Pompes, Machines à travailler le bois, Grues  
à vapeur, etc.

**E. LEONARD & SONS**  
Coin des rues Common et Nazareth, Montréal

## RENSEIGNEMENTS COMMERCIAUX

## PROVINCE DE QUEBEC

## CESSIONS

*Kildare*—Wodon E., mag. gén.  
*Many* — Hurteau & Baron, mfrs de chaussures.  
*Montréal*—Daigneault Alphonse, boulanger, ass 21 mai.

## CURATEURS

*Montréal*—Desmarteau Alex. à J. R. B. Smith & Co, modes en gros.

## DÈCES

*Montréal* — McGregor L. R., mfr de formes.  
*Québec*—Matte Ed, contracteur.  
*Waterloo*—Lawrence E. D., mag. gén.

## DISSOLUTIONS DE SOCIÉTÉS

*Montréal*—Silverius (The) Co, Gilchrist & Munroe, bétail.  
 Letendre & Arsenault, nouv.  
 Montreal (The) Camera Co; une nouvelle société continue.  
*Québec* — Mathieu & Gignac, bois de sciage.

## EN DIFFICULTÉS

*Hull*—Charand J. B., nouv., etc.  
*Montréal* — Murthy J. B. alias Frk, agent de théâtre.

## FONDS A VENDRE

*Chartierville*—Tanguay Ed, mag. gén., 19 mai.  
*Lachine* — Desjardins & Frère, quincaillerie, etc, 18 mai.  
*Montréal* — Harvey (The) Medecine Co, 21 mai.  
*St-Jérôme*—Lambert L.J.A., nouv.; les immeuble..

## FONDS VENDUS

*Rerthier*—Loranger Joseph, mag. gén.  
*Hull*—McEwan Mde Wm, nouv., etc; les chaussures seulement.  
*Québec* — Poliquin Alfred, épïc. à 58c dans la piastre.  
*St François Est*—Pomerleau T., mag. gén. à 73c dans la piastre.

## NOUVEAUX ETABLISSEMENTS

*Laurenceville* — Brown & Weston, négociants.  
*Montréal*—Lyman Knox (The) Co, Ltd. Piché Narc. & Co., imprimeurs.  
 Richelieu (The) Athletic Club.  
 Smeall D.A. & Co., maison de pension; Mde D. A. Smeall.  
 Weston & Emblem, brevet.  
 Demers G. & Cie, contracteurs, etc; Gilbert Demers et Jos Sarrasin.  
 Dominion Press Bureau, agence de journaux; W. P. Newcomb.  
 Forbes & Watt, courtiers, etc; Geo. A. Forbes et S.A.A. Watt.

Medical (The) Alliance of America, Ltd.

Phaneuf & Macbeth, mfrs de chaussures; Philippe Phaneuf.  
 St Lawrence (The) Distilling Co.  
 Atlas Engraving & Printing Co.  
 Bickerdike Robert & Co, Ltd.  
 Dreyfus (The) Importing Co.  
 Goldberg Jos & Co, literie, etc.  
 Guaranteed (The) Pure Milk Co.  
 Lapierre & Robert, provisions.  
 Laporte & Co, mfrs, de poêles, etc; Henri Laporte et Adèle Décary.  
*Québec*—Petitclerc Dame Vve, tabac.  
 Thibaudeau J.B., fromage, fruits, etc;  
 Aglaé Dulac dit Bonhomme.  
*St Louis, Mile End* — McCaughan A., chaussures; Mde A. McCaughan.

## PROVINCE D'ONTARIO

## CESSIONS DE COMMERCE

*Atwood*—Hoar Hy, forgeron.  
*Black Ban*—Rime Robert, forgeron.  
*Comber*—Wagner W., forgeron.  
*Dundas*—Patton L., hôtel; Chs Miller succède.  
*Lafayette*—Lillicrap J. F. & Co, moulin à planer, etc; Moore & Byster succèdent.  
*Malakoff*—Johnston Samuel R., mg.'g.  
*Tilbury*—Brown Geo. M., fonderie.  
*Toronto*—Victor (The) Oil Co, Ltd; Cataract Refining Co, Ltd succède.  
*Weidmann*—Trott Wm, mag. gén.

## CESSIONS

*Hamilton*—Griffith Robert.  
*Kingston*—Gallagher E. B., mercerie, ass 18 mai.  
*London*—Langridge W. R., cigares.  
 Benenati John, fruits, etc.  
*Port Arthur*—Nuttall A.W., poisson.  
*Rat Portage*—Rodger & Ray, hardes.  
*Toronto*—Rogers J. F., provisions.

## DÈCES

*Brantford*—Frankland Geo., plombier.  
*Hamilton* — Counsell C. M., banquier et courtier.  
*Ste Catharines* — Fitzgerald R. (The) Co. L'd, épïc.; Richard Fitzgerald.  
*Toronto*—Wilson Charles, mfr d'eaux gazeuses.

## DISSOLUTIONS DE SOCIÉTÉS

*London*—Dambra & Wood, marchands tailleurs; Jos Dambra continue.

## EN DIFFICULTÉS

*London*—Chambers J. W., poêles, etc.  
*Lucan*—Doupe & Doupe, mag. gén.

## FONDS A VENDRE

*Essex*—Ash S., hôtel.  
*Niagara Falls* — Hawkins Mde A.T., modes.



## Consumers Cordage Co., Ltd.

283 Rue St-Patrick, Montréal, Qué.

Manufacturiers de

### Fil à Liens et Gordages de toutes descriptions

Cable Manille, Cable Sisal, Cable en Jute, Cable de Russie, Ficelle goudronnée pour les lattes, Merlin goudronné, Cable de Russie goudronné, Paquetage, Cordes à linge, Lignes dormantes, Licous en corde, Cable à lier.

Corde à Poches et Ficelle à Paquets

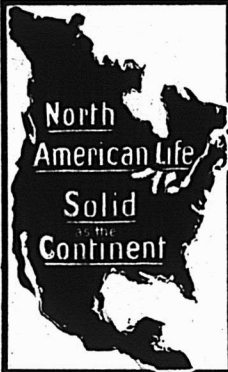

**VIE.** "Les arbres nous parlent, les ruisseaux contiennent des volumes; les pierres, des sermons : chaque chose a du bon."

Mais l'assurance sur la vie offre plus de bon que la plupart des choses, principalement lorsque vous la contractez avec une compagnie progressive comme la North American Life.

La North American a des plans adaptés aux besoins de tout le monde. Ses polices de dotation avec la combinaison du placement à intérêt composé, combinent un excellent placement avec la protection qu'offre l'Assurance-Vie.

Informations complètes relatives à ce plan et à d'autres fournies sur demande au bureau principal ou à un des agents de la Compagnie.

L. GOLDMAN, Secrétaire. WM. McCABE, Directeur-Gérant.

**NORTH AMERICAN LIFE**

112 à 118, rue King Ouest, TORONTO.

Ault & McConkey, 180 rue St-Jacques, Montréal, Gérants pour la Prov. de Québec.

## THE NATIONAL LIFE ASSURANCE CO. OF CANADA

INCORPORÉE PAR ACTE SPÉCIAL DU PARLEMENT DU CANADA

CAPITAL AUTORISÉ . . . . . \$1,000,000

**Bureau Principal: Temple Building, Toronto.**

H. S. HOWLAND, Président. R. H. MATSON, Directeur-Gérant. F. SPARLING, Sec.-Trésorier

**Les personnes qui ont l'intention de s'assurer devraient examiner les plans attrayants de la "National Life," avant de s'assurer ailleurs.**

demande des agents actifs et de confiance, dans tous les comtés de la Province de Québec : ils devront e des hommes d'une réputation nattaquable.

S'adresser au Bureau Principal, Temple Building, Toronto.

## MUTUAL LIFE INSURANCE COMPANY DE NEW-YORK

Cette Compagnie est dans sa cinquante-neuvième année et n'a cessé de progresser à pas de géants et s'est toujours tenue au premier rang parmi toutes les compagnies d'assurance sur la vie.

Dans les cercles d'assurance elle est désignée comme la plus puissante compagnie du monde, son actif étant de plus de 301 millions de dollars.

Afin de suivre le progrès et d'agir dans l'intérêt de ses clients, elle a émis une nouvelle police garantissant des avantages spéciaux.

Dans le but d'étendre ses opérations, cette compagnie a organisé un département français sous la direction de John P. Daly aidé d'agents d'expérience et de confiance.

Ceux qui désirent s'occuper d'assurance sur la vie, directement ou indirectement, ne peuvent faire mieux que de prendre un engagement avec cette compagnie qui accorde des contrats très avantageux et des conditions libérales. Pour toutes informations s'adresser à

**FAYETTE BROWN, Gérant,**

BATISSE IMPERIALE.

Mutual Life Insurance Company, MONTREAL, P.Q.

*Ste Catharines* — Fitzgerald R. (The) Co. Ltd.

*Tilbury*—Jacques C., forgeron.

#### FONDS VENDUS

*Clinton* — Dawson Thos., hôtel à R. Graham.

*Courtright*—McRae Mary, épïc., etc, à J. G. James.

*Essex*—Ash Samuel, hôtel à E. Wiele.  
*Kerrwood* — McIntyre J., hôtel à Fred O'Neil.

*London* — Burgen Jennie O., épïc. à Chs Edy.

*Norman*—Dodds James, mag. gén.

*Ottawa*—Landreville Venance, hôtel, etc  
*St Thomas*—Whiting & Stanton, mfrs de cigares à J. Crawford.

*Watford*—Rogers Wm H., hôtel à R. F. Rogers.

#### INCENDIES

*Rat Portage*—Duncan & Co, épïc., etc. King W., harnais, ass.

*St Thomas*—Snyders A. & Co., nouv., etc, ass.

#### NOUVEAUX ÉTABLISSEMENTS

*Arnprior*—Scott Bros, épïc.

*Chatham*—Schoeneith George, brasseur, a admis E. J. Peltier; raison sociale Schoeneith & Pelter.

*Kars*—Larivière P. H., hôtel.

*London*—Clode & Co, hardes.

*Leamington*—Greenhill J. S., quincaillerie, a admis J. H. Conover; raison sociale Greenhill & Conover.

*Pembroke* — Allumette (The) Oil Co, Ltd.

*Port Arthur* — Nepigon (The) Pulp Paper Co & Mfg Co, Ltd.

*Strathroy*—Field J. & J., épïc.

*Toronto* — Coulter & Atkinson, tailleurs.

### NOUVEAU-BRUNSWICK

#### CESSIONS

*St-Jean*—Jacobson Morris, nouv.

#### DÉCÈS

*St-Jean*—Boyd T. H., boulanger.

McCarthy Jeremiah, liqueurs.

#### DISSOLUTIONS DE SOCIÉTÉS

*St Jean*—Doyle & Lambert, plombiers chacun continue pour son propre compte.

Bowman & Lelacheur, constructeurs.

#### NOUVEAUX ÉTABLISSEMENTS

*Woodstock*—Townsend & Co, mag. gl.

### ISLE DU PRINCE-ÉDOUARD

#### CESSATIONS DE COMMERCE

*Elmsdale*—Matthews Gordon, mag. gl.

#### DISSOLUTIONS DE SOCIÉTÉS

*Alberton*—Rirch & Dyer, mag. gén.

#### NOUVEAUX ÉTABLISSEMENTS

*Charlottetown*—Morris & Jost, épïc.

*Wellington* — Arseneault J. O. & Son, mag. gén.; A. C. Rogers est admis; raison sociale J. O. Arseneault, Son & Co.

### NOUVELLE-ÉCOSSE

#### CESSIONS

*Port Mulgrave*—Power Wm, mag. gén.

#### DÉCÈS

*Halifax*—Grant A. J. & Co, quincaillerie en gros et en détail; Alpin Grant, senior.

#### DISSOLUTION DE SOCIÉTÉS

*Halifax*—Hasterman, Graves & McKay charrons; Chs D. McKay se retire et les autres associés continuent; raison sociale Hasterman & Graves.

#### FONDS À VENDRE

*Bridgetown*—Brown A. D., merceries.

*Grandville Ferry*—Piggott W.A. mg. g.

#### FONDS VENDUS.

*Halifax*—Drysdale A.W., pharmacie à A. A. Thompson.

*Sydney*—Harrington C. H. & Co, épïc. etc.; l'épicerie et la poterie en détail à Harrington & Fulton.

#### NOUVEAUX ÉTABLISSEMENTS

*Halifax*—McDougall, Mackean & Co, articles de fantaisie en gros et en détail etc.

*Sydney* — Harrington & Fulton, épïc. et poterie.

### MANITOBA ET TERRITOIRES DU NORD-OUEST

#### CESSATIONS DE COMMERCE

*Selkirk West*—McBeth J., tailleur.

*Yorkton*—Eyre Mde C., hôtel; A. & E. Clarke succèdent.

#### CESSIONS

*Strathclair*—McIntyre Archib., mg. gl.

*Winnipeg*—Rodgers Geo. H. & Co, nouv., ass 21 mai.

#### DISSOLUTIONS DE SOCIÉTÉS

*Morinville*—Maron, Billo & Co, hôtel et mag. gén.

*Portage La Prairie*—Bathie & McLarty, machinistes

### COLOMBIE ANGLAISE

#### CESSATIONS DE COMMERCE

*Vancouver*—Skene Malcolm, forgeron.  
*Wehfriz Beuj.*, hôtel; Robert Huntly succède.



**OTTAWA FIRE INSURANCE CO.** CAPITAL  
 (COMPAGNIE D'ASSURANCE CONTRE LE FEU OTTAWA) \$1,000,000  
 Bureau Principal pour la Province de Québec : 183, rue St-Jacques, Montréal.  
 CARSON BROS., Agents en Chef. F. GAUTHIER, Inspecteur.

LA CIE D'ASSURANCE D'ANGLETERRE SECURITE ABSOLUE. **LANCASHIRE**  
 Capital et Actif dépassant \$20,000,000  
 Succursales au Canada : BUREAU CHEF A TORONTO. J. G. THOMPSON, Gérant.  
 Inspecteurs : A. W. GILES et J. A. FRIGON.

## A la HAUTEUR des Circonstances

On ne perd pas une occasion d'améliorer les polices de la **Union Mutual**. Elles sont

Absolument modernes sous le rapport des privilèges. Véritablement protectrices sous le rapport des résultats.  
 Assurance prolongée sans déductions. Incontestabilité sans restrictions.  
 Les porteurs de Polices comme les agents toujours loyalement traités.

## UNION MUTUAL LIFE CO., - PORTLAND, MAINE

Incorporée en 1848. Bon territoire disponible pour bons agents, adressez-vous à

**FRED. E. RICHARDS, Président.** **ARTHUR L. BATES, Vice-Président.**  
**HENRI E. MORIN, Agent en chef pour le Canada, 151 Rue St-Jacques, Montréal, Canada**  
 Pour les agences de la Division Ouest de la Province de Québec et Est de l'Ontario, adressez-vous à  
**WALTER I. JOSEPH, Gérant, 151 rue St-Jacques, Montréal.**

## WESTERN ASSURANCE CO.

Compagnie d'Assurance contre le Feu et sur la Marine.

Incorporée en 1851.

CAPITAL SOUSCRIT	\$2,000,000
CAPITAL PAYÉ	1,000,000
ACTIF, au-delà de	2,400,000
REVENU ANNUEL, au-delà de	2,280,000

BUREAU PRINCIPAL, TORONTO, Ont.

Hon. GEO. A. COX, président. — J. J. KENNY, vice-prés. et directeur gérant. C. C. FOSTER, secrétaire  
 Succursale de Montréal : **R. BICKERDIKE, gérant.**

**ROUTH & CHARLTON, agents de la ville, 189 RUE ST-JACQUES.**

## AGENTS ET COLLECTEURS DEMANDÉS

—...PAR—  
**La Canadienne**

S'adresser personnellement  
 ou par lettre à  
**P. GARON, Gérant,**

Compagnie d'Assurance sur la Vie  
 BUREAU PRINCIPAL : 7, PLACE D'ARMES, MONTREAL.

— Argent à prêter sur première hypothèque

## LONDON & LANCASHIRE

### LIFE INSURANCE COMPANY

Bureau Principal pour le Canada, Montréal

Rt. Hon. LORD STRATHCONA & MOUNT ROYAL, Président.

B. HAL. BROWN, Gérant Général pour le Canada.

J. L. KERR, Asst Gérant Général.

F. SICOTTE, Gérant Département Français.

Philp C. S., épïc., etc.  
Shrewsbury J. H., épïc.

**CESSIONS**

Lytton—Rebagliati G. G., mag. gén.  
**EN DIFFICULTÉS**

Vancouver—Quigley F. A. & Co, nouv. etc.  
Halliday G. W., épïc.  
Victoria—Simpson J. B., restaurant.

**FONDS VENDUS**

Moyie—Campbell & Clark, hôtel à A. & P. F. Johnson.  
Victoria—Jones C. E., pharmacie à A. J. & H. G. Davies.

**INCENDIES**

Rossland—Lansing & Newman, épïc., ass.

Lépine Jos. .... Louis Larivée 200  
Montreal Street Ry Co. .... Alex. Forbes 1999  
Nault J. Hector. .... Jos. Ward 2500  
Purdy Wm M. .... W. W. Skinner 175  
Rivest Delle Rose A. et al. .... Eugène Alix 124  
Reay C. D. .... J. A. Rousseau 1e cl.  
Riendeau Ls N. & fils. .... Louis Parent 983  
Sylvestre Louis Moise, ... Cité de Montréal 3e cl.  
Sabiston Lith. & Pub. Co. F. X. Lahibert 250  
Thompson Shoe Co. .... United States Leather Co 1468  
do ..... S. T. Duclos et al 2176

**Melbourne**

Larivière P. A. et al. .... Geo. J. Adams 922

**Ottawa**

Brewder & McNaughton. .... The Shearer & Brown Co 255  
do ..... The James Shearer Co 209

**PROVINCE DE QUEBEC**

**Cour Supérieure.**

**ACTIONS**

**DEFENDEURS DEMANDEURS. MONTANTS**

**Belcell**

Bernard Geo. .... Louis Provost 2e cl.

**Batiscan**

Marquis Marguerite. .... A. E. Mallette 100

**Clifton**

Waldron A. B. .... J. P. Seybeld & Co 105  
**Gladstone, Man.**

Morfitt & Raincock. .... H. Cohen 118

**Kingston**

Donohue Timothy L. .... Jas Ward 1778

**Laprairie**

Ste Marie Alph. .... Arth. Bourassa 109

**Montreal**

Assomption Ry Co. .... Geo. Lebel 110  
Butherworth Dame Wm. .... W. Templeman 192  
Berthiaume Hon. T. .... C. P. Larivière (dommages) 1000  
Boulais J. & Cie. .... Eugène Alix 130  
Bond David. .... Alph. Leclaire 400  
Baie des Chaleurs Ry Co et al. .... Arch. Campbell 204  
Cloutier Réal. .... John Simpson 3810  
Cité de Montréal. .... Cyrille Vallée 711  
do ..... Dame Mary Gosney (dommages) 10000

Carpenter S. H. .... Société Artistiq. Canad. 1213  
Cité de Montréal. .... Dame Théo. Lanctot 285  
Dupré Dame L. P. .... Marialda St Onge 399  
Emblem Alf Ern. .... Lymburner & Mathews 107  
Hurteau J. A. .... Raoul Lebeau 100  
Hogue L. T. .... E. W. Villeneuve 102  
Hogan Hy. .... Albertus W. Poole 5000  
Hart Chs T. .... M. Hutchinson 4e cl.  
Joly Evangeliste. .... Dom. Express Co 2e cl.  
do et al. .... do 3000

Johnston Alex. et al esqual. .... Israel Lemieux 4e cl.  
Lemieux & Girard. .... L. H. Hébert 155  
Lacroix Cyprien. .... Frs Martineau 184

**Ste Anne de Bellevue**

Groulx Théop. .... Jos. Dubreuil 417

**St Antoine**

Lachance Ls. .... Ludovicus Giard et ux 292

**Ste Cunégonde**

Robert Jos. .... Jos. Alb. Morin 182  
Lussier Ant. .... H. Laporte et al 211

**St Henri**

Paquin Eug. .... U. Pauzé & Fils 2000

**St Louis Mile End**

Vincent Alf. .... Frs V. Lafond 250  
Juteau Dame Jos. .... Anna Maria King 1849

**Cour Supérieure**

**JUGEMENTS RENDUS**

**DEFENDEURS. DEMANDEURS. MONTANTS**

**Absents**

Prevost C. Arth. G. .... Eug. E. Taché esqual 2091

**Maisonneuve**

Tremblay J. B. et al. .... Ls Roberge 4010  
Brodeur Ls. .... H. W. Lareau 68

**Montréal**

Boiron A. & Cie. .... Chs Duchamp et al 291  
Baie des Chaleurs Ry Co et al. .... Wm S. Ball 793  
Boyer J. Pierre. .... Alph. Grenier 276  
Broggi Félix. .... P. H. Roy 164  
Bender W. G. .... The Grove Chemical Co 301  
Cité de Montréal. .... Philias Vanier 361  
do ..... Dame E. Archambault 800  
Finnie R. G. et al. .... Dame Alice Fadigan 172  
Fournier Frs. .... J. R. Savignac 453  
Geoffrion Aimé. .... Geo. Paré 125  
Guerin M. et al. .... Alf. M. Wovenden 5007  
Gouley Dame D. et vir. .... Royal Inst. for the Learning 105  
Hotte Oscar. .... J. A. S. Brunelle 100  
Lussier Alf. .... J. N. Archambault 136  
Lefebvre Michel et al. .... Liquid. Banque Ville Marie 171  
Osborne Dame L. J. .... Alb. Strang 190  
Oumet Léandre jr. .... J. D. Major 78  
Phillips Hy S. & Co. .... Fred. W. Evans 20503  
Payette S. .... J. A. S. Brunelle 141  
Sharing B. S. .... Amédée Lamarche 150  
Walters H. McD. et al. .... Chs S. Wilson 442

# The American Fire Insurance Co.

...DE NEW YORK...

— ETABLIE EN 1857

Bureau Principal pour le Canada, **TORONTO.**

**JAS. BOOMER, Gérant.**

DES DEMANDES D'AGENCES SONT SOLLICITEES DANS TOUT LE DOMINION.

**N. B.**—Les porteurs de polices de cette Compagnie ont la garantie additionnelle de la **Manchester Fire Assurance Co., d'Angleterre.**

## FEU :: :: FONDÉE EN 1833 COMPAGNIE D'ASSURANCE MARINE BRITISH + AMERICA

Capital en Argent - \$750,000.00. Actif Total, au-delà de \$1,473,586.05  
Pertes payées depuis sa fondation \$18,707,896.75

Bureau Chef à Toronto, Ont. **Geo. A. C. Cox, Président; J. J. Kenny, Vice-Président; P. H. Sims Sec.**

**EVANS & JOHNSON, Agents Résidents, 1723 Notre-Dame, MONTREAL**

Fondée en  
1710

## SUN FIRE INSURANCE

LONDRES,  
Angleterre.

La plus ancienne compagnie au monde, faisant exclusivement des opérations d'assurance contre le feu.  
Le surplus, au-delà du capital et des obligations, excède \$7,000,000.

Succursale Canadienne à **TORONTO, Ont.** - - - - **H. M. BLACKBURN, Gérant.**

☛ On a besoin d'agents dans tous les districts non représentés.

## Provident Savings Life Ass. Society of New York

La meilleure Compagnie pour les Assurés et les Agents.

... Les agents habiles, et les personnes recherchant une position rémunératrice peuvent s'adresser au bureau principal ou à aucun des agents généraux de la Compagnie.

Bureau Principal pour Ontario : **Temple Building, Toronto.**

do do do Québec : **Temple Building, Montréal.**

## THE FEDERAL LIFE ASSURANCE COMPANY

Bureau principal : **HAMILTON, Ont.**

<b>CAPITAL ET ACTIF</b> .....	<b>\$1,669,860.80</b>
<b>SURPLUS AUX PORTEURS DE POLICES</b> .....	<b>723,257.77</b>
<b>PAYÉ AUX PORTEURS DE POLICES EN 1899</b> .....	<b>125,454.89</b>

☛ Les Polices-Contrats les plus désirables. ☛

**JAS. H. BEATTY,**  
Président.

**DAVID DEXTER,**  
Directeur Gérant.

**J. K. McCUTCHEON,**  
Surint. des Agences.

**St Louis Mile End**

Normandeau John. . . . . U. Pauzé et al 219

**St Martin**

Sauriol Ov. . . . . Dame C. Jasmin 200

**Westmount**

Johnson A. R. . . . . L. Cohen et al 100

Johnson A. R. . . . . Alice Fadigan 318

**Cour de Circuit**

**JUGEMENTS RENDUS**

DEFENDEURS. DEMANDEURS. MONTANTS

**Absents**

Paquette L. G. . . . . E. Lamontagne 33

**Blue Bonnet**

Trottier J. G. H. . . . . Dame J. Cunin 25

**Brandon Canton**

Charamtar J. . . . . C. About 31

**Canton d'Irlande**

Henderson Wm. . . . . M. Moody & Sons 43

Henderson Wm & Alf. . . . . do 55

**Côte St Paul**

Ryan Frk. . . . . D. McManamy et al esqual 56

**Côte des Neiges**

Filion X. . . . . Dame E. Wood 22

**Joliette**

Chartier J. O. A. . . . . J. Dumonchel 30

**Lachine**

Patrie A. . . . . Dame M. Rhéaume 8

Léger L. . . . . A. Binette 49

**Los Cèdres**

Cueilleurier J. Ones. . . . . Montreal Biscuit Co 41

**L'Epiphanie**

Magnan Odilon. . . . . J. Miller 63

**Montréal**

Armstrong Agnès et al. . . . . Dame C. Christie 48

Brégent A. E. . . . . P. Gravel et al 47

Bougie Dame E. et vir. . . . . Dame G. Couvrette 25

Bouté J. . . . . W. Todd 21

Baxter Jas. . . . . Ths Ligget 41

Brinnton J. . . . . L. E. Fortier 8

Bernier J. O. et al. . . . . P. Bastien 8

Beaudoin S. M. . . . . J. H. Charette 16

Barrie M. . . . . Lachine Rapids Co 15

Bienvenu Elmire Fontaine dit. . . . . Xavier Boyer 89

Brunette Marie Eva et vir. . . . . H. O. Edy 26

Chagnon T. A. . . . . J. Vézina 14

Chaput L. A. . . . . B. Leclaire 34

Cardiff G. . . . . P. Leclerc 14

Constantineau W. et al. . . . . W. R. Darling et al 42

Cloutier E. . . . . T. Boyer 8

Castelli J. . . . . Cité de Montréal 64

Cadieux E. et al. . . . . J. A. Deneault 12

Chappell C. . . . . D. Crawford et al 20

Dallaire J. . . . . Isaie Filion 33

Downham F. . . . . J. Hones 36

Dumouchel J. E. . . . . A. Duclos 24

Dick John. . . . . A. Drouin 8

Dupuis Avila. . . . . A. Brisebois 12

Daigle Léon. . . . . A. Brisebois 17

Desroches Théop. . . . . J. A. Perrault 10

David & Robert. . . . . B. Corbeille 88

Duceppe F. . . . . Louis Ouellette 5

Fauteux B. J. et al. . . . . A. H. MacKenzie 73

Fortin A. et al. . . . . D. P. Riopel 90

Forget S. . . . . N. Robillard 4

Fitzpatrick S. . . . . H. Pepin 25

Frappier J. O. R. . . . . A. Duclos 18

Gouley Dame D. . . . . B. Leclaire 29

Gagnon Delle G. . . . . J. Robitaille 11

Grignon Hector. . . . . L. Labelle 20

Hayes Jos. James. . . . . Dame Wm Riekner 37

Hanley T. . . . . Cité de Montréal 6

Hughes Wm. . . . . Dame H. Patenaude 60

Johnstone James. . . . . Alexandria Chaplin 76

Joyce Wm. . . . . M. Desjardins 35

Lavigne C. . . . . G. Filteau 20

Landry Ulric. . . . . C. Desjardins 5

Langlois O. . . . . La Cousineau 52

Lemieux A. . . . . P. Kennedy 18

Lebrun W. . . . . M. Besner 11

Lamontagne A. . . . . The Molsons Bank 64

Lamoureux N. P. . . . . D. Lalonde 12

Lavoie A. . . . . A. Martin 21

Lachine Rapids Co. . . . . Dom. Plate Glass 28

Lanouette J. . . . . Nap. Paquin 7

Laferrière O. . . . . Cité de Montréal 13

Lacroix A. . . . . J. A. Perrault 8

Leblanc J. E. . . . . F. Galibert 9

Lalonde N. . . . . T. Chouinard 12

McArthur F. . . . . A. Dingwall 9

Marin J. P. E. . . . . London & Lancashire 46

Malouin T. . . . . P. E. Brown 45

Martineau Chs. . . . . E. Mayer 33

Millen Hy. . . . . A. Chartrand 33

Meunier H. . . . . Chs Brewster 50

McCallough T. . . . . J. A. Menard 15

Morrison J. R. . . . . H. O. Edy 25

Nichol W. G. . . . . Wm Notman 15

O'Brien Chs. . . . . A. Cohen 9

Pilon Z. . . . . Isaie Préfontaine 75

n'est pas Z. Pilon marchand de chaussures au No 1919 rue Notre Dame.

Picotte Pierre & Fils. . . . . Dom. Bridge Co 48

Peeters E. . . . . F. Coursol 18

Perron O. . . . . O. Prumeau 11

Pickel Ls. . . . . J. A. L. Barbeau et al 17

Perron Jos. . . . . Jérôme Lallier 25

Portelance A. . . . . F. Chaussé 8

Poupart Ls. . . . . La Cie Letourneux & Fils 16

Piché A. . . . . B. Leclaire et al 11

Quevillon Ed. . . . . J. M. R. Trudeau 33

Ritcher F. . . . . T. Chouinard 25

Robillard Réal. . . . . E. T. Masson 88

Reiss Adol. et al. . . . . Morrill Bros Co 28

Richard D. . . . . M. Besner 16

Robinson W. . . . . J. W. Moreau 6

Rhéaume R. . . . . G. Richardson 8

Roy J. B. . . . . Dame J. Lefebvre 17

Robinson W. . . . . W. J. Barrett 60

Sauvé E. . . . . R. Dodd et al 14

St Denis J. A. . . . . S. Aubin 7

Souci E. . . . . P. St Pierre 21

Tabb W. J. . . . . Ths Samuel 25

Thomas R. K. . . . . Cité de Montréal 65

Vallée A. . . . . M. Benoit 60

Villeneuve Jacques. . . . . Fred. S. Lyman 69

Vasburg J. B. . . . . L. Rousseau 22

White J. . . . . L. Bélanger 48

White J. . . . . H. Tucker 5

Willids W. B. . . . . M. Desjardins 40

Wood R. E. et al. . . . . C. A. Sharpe 15

# J. CRADOCK SIMPSON & CO.

## Propriétés Immobilières, Assurances, Prêts Hypothécaires

Administration de successions, Collection de loyers, Evaluations,  
Achat et Vente de propriétés immobilières à commission. . . . .

**181 RUE SAINT-JACQUES, - - MONTREAL.**

ON DEMANDE à acheter une maison double sur la rue Sherbrooke, ou au nord de la rue Sherbrooke, dans les environs du Carré Saint-Louis.

A VENDRE - 2788, rue Ste-Catherine, à bas prix, pour clore une succession, une maison en parfait ordre. Pour plus amples informations, s'adresser à

**H. M. SIMPSON,**  
No 29 Canada Life Building

TELEPHONE: MAIN 3344

**E. R. GAREAU**

AGENT D'IMMEUBLES

1511, RUE NOTRE-DAME, MONTREAL

Près de la rue Bonsecours.

TELEPHONE BELL MAIN 2154

**PAS DE STOCK COMPLET SANS**

La meilleure à acheter.  
La meilleure à vendre.  
La meilleure à employer.  
Les ingrédients sont tous absolument purs.

La véritable poudre à pâte "Cooks Friend," avec la marque sur chaque paquet, est en vente dans le gros.

**COOKS FRIEND**  
BAKING POWDER

**BLEU CARRÉ PARISIEN**

**PARISIAN**  
PARISIAN  
WASHING  
BLUE  
**SQUARE BLUE**

Le "Bleu Carré Parisien" est exempt d'indigo et ne tache pas le linge.

Il est plus fort et plus économique que n'importe quel autre bleu employé dans la buanderie

A obtenu une Médaille d'Or.

**TELLIER, ROTHWELL & CIE.**  
Seuls fabricants. MONTREAL

**PAQUETAGE --POUR ENGINS.**

**ENVELOPPES EN MAGNESIE**  
POUR TUYAUX.

**HUILES ET GRAISSES**  
POUR MACHINES.

The William C. Wilson Co.,  
LIMITED  
24 Front St. E., Toronto, Ont.

<b>Notre Dame de Grâces</b>	
Poirier H....The McLaughlin Carriage Co	31
<b>Outremont</b>	
Salliot S.....O. Courtremanche	41
Levesque L.....J. Grandchamp	9
<b>Ste Anne de Bellevue</b>	
Grier John.....Dosithe Dubrule	25
<b>Ste Cunegonde</b>	
Donaldson Wm.....W. Walker	50
Gaudry Jos.....Dame M. Leroux	33
Beatty D. W.....E. Choquette	50
McLagan Dame P. E.....W. Elliott	31
Cabana & Brunet.....J. Trépanier	40
<b>St Dominique</b>	
St Germain H.....I. Poirier	24
<b>St Faustin</b>	
Dubé E.....F. Lapointe	7
<b>St Henri</b>	
Roy A.....V. Brossard	7
Geoffrion A.....Dom. Plate Glass Ins. Co	41
Boisclair G.....M. Provost	15
Boisclair J. B.....do	10
Blais C.....Dame C. Desrochers	44
<b>St Hyacinthe</b>	
Boyer N.....N. Martel	8
Cadotte J. A.....L. Mailbot	50
Jodoin Horace.....F. X. Bernier	9
<b>St Isidore</b>	
Demers Narc.....M. Lefort	33
<b>St Lambert</b>	
Bourne H.....E. M. Desaulniers	38
<b>St Louis Mile End</b>	
Claude A.....E. Lauzon	36
Lamirande J. D.....L. P. Bernier	8
<b>St Laurent</b>	
Hogue T. & Cie.....La Cie d'App. Alimentaires de Montréal	94
<b>St Philippe</b>	
Beaudin J.....F. Bleau	5
<b>St Robert</b>	
Tucker Wm.....O. Chalifoux & Fils	62
<b>St Théodore</b>	
Proulx J. E.....J. H. E. Brodeur	15
<b>Valleyfield</b>	
Pilon Zénon.....Dame V. Loiselle	36
Larin E.....O. A. Boismenu	10
<b>Westmount</b>	
Hopkins A. S.....F. C. Saunders	6
Land H.....E. Bonneville	50
Cornell T. H.....Julia Gallagher	29
Eitzen Dame W. L. C.....Telfer Telfer & Co	55

**Cirage blanc**

Voici un cirage qui convient pour les chaussures de couleur, pour les revers de bottes, etc., prendre :

Lait.....	1,000 grammes.
Crème de tartre.	50 —
Acide oxalique.	25 —
Alun en poudre.	25 —

On fait dissoudre dans le lait les trois autres ingrédients, on se sert de cet enduit avec un chiffon ou un pinceau.

**Ventes enregistrées à Montréal.**

Pendant la semaine terminée le 12 mai 1900

**MONTRÉAL EST**

**QUARTIER ST-JACQUES.**

Rue St André. Lots 530-12, 13, terrain 24.4x70.6, supr 1715 chacun vacants, Joseph Gauthier à Jos Wm Harris ; \$3600 [50808].

Avenue Parc Logan Ouest, Nos 190 à 194. Lot 1211-104, avec maison en pierre et brique, terrain 25 x 110, supr 2750. Victoria Gougeon épouse de Olier Jutras à Joseph Gadoury ; \$6067.45 (à réméré) [50814].

Rue St Denis, Nos 411 et 413. Lot 1199-26, avec maison en pierre et brique, terrain 25x80. Thos Frs Trihey à Catherine Morgan veuve de Denis Barry ; \$5500 [50828].

Rue Visitation, No 126. Lot pt N.-O. 685, avec maison en brique, terrain 16 x 86, supr 1376. Joseph David à Nazaire Pinze ; \$1400 [50833].

Rues Ste Catherine, Nos 1437 et 1439 et Beaudry, Nos 302 et 304. Lot 711, avec maison en pierre, terrain 36 x 86, supr 3096. Honoré Hercule Lord à Esprit A. Généreux ; \$24,000 [50848].

Rue Dorchester, Nos 277 à 280. Lots 617 et 618, avec maison en brique, terrain 92.6x77.6, sur 7162. Alfred C. Truteau à Edm. J. Truteau ; \$8000 [50851].

Rue Amherst, No 446. Lot 962, avec maison en brique, terrain 25x74.6, supr 1964. Rosario Destroismaisons à Léonidas Mathieu ; \$1600 [50852].

Rue St Hubert, No 86. Lot 497, avec maison en brique, terrain 20 x 81. Zéphirin Prévost à Thomas Anth. Beaudoin ; \$2500 [50865].

Rue Cherrler, Nos 84 et 86. Lots 1207-7 à 10 et autres immeubles, avec maison en pierre et brique, terrain 110 x 120. Archambault Frère à Hon. A.A. Thibaut & A.L. Kent ; \$13,000 (à réméré) [50867].

**QUARTIER ST-LAURENT**

Rue Mance, No 174. Lot pt N.-O. 43-14, avec maison en pierre et brique, terrain 22x92. Elizabeth E. Jones veuve de John Rhynas à Clément W. H. Coles ; \$4000 [50839].

Rue Plateau, No 12. Lot 269, avec maison en brique, terrain 24.2 d'un côté, 24.10 de l'autre x 80.6 d'un côté et 80.4 de l'autre, supr 1970. Le Shérif de Montréal à J.-Bte Desève fils ; \$2700 [50847].

Rue Mance. No 199. Lots pt 42b-11, 76-23, avec maison en pierre et brique,

**\$2,500 à prêter, 6 p. c.**

Première Hypothèque, propriété de ville.

**EMILE JOSEPH, L. L. B., Avocat**

NEW YORK LIFE BLDG., MONTREAL

Chambre 701.

Tel. Bell Main 1787

**THE WESTERN LOAN & TRUST CO.**

(LIMITÉE)

CONSTITUÉE PAR ACTE SPECIAL DE LA LEGISLATURE

Bureaux : Edifice de la Compagnie,

No 9 rue Saint-Sacrement, . . . Montréal, P. Q.

DIRECTEURS.

Hon. A. W. Ogilvie; MM. W. H. Comstock; W. Barclay Stephens; R. Préfontaine, M. P.; R. W. Knight; John Hoodless; J. N. Greenshields, C. R.; W. L. Hogg.

OFFICIERS.

Hon. A. W. OGILVIE, Prés., R. Préfontaine, M. P., Vice-Président; — W. BARCLAY STEPHENS, Gérant; J. W. MICHAUD, Asst-Gérant.

Procureurs: — MM. Greenshields & Greenshields. Banquiers: The Imperial Bank of Canada.

Cette Compagnie exerce les fonctions de Syndic Administrateur, Exécuteur, Fidéli-Commissaire Receveur, Curateur aux Aliénés, Gardien, Liquidateur, Etc., et aussi d'agent pour ces fonctions.

Débiteurs émises pour trois ou cinq ans. Ces débiteurs et l'intérêt peuvent être perçus en aucune partie du Canada, sans frais.

Pour autres détails s'adresser au Gérant.

Il y a profit pour les marchands à vendre les produits bien annoncés.

**LES PILULES DE LONGUE-VIE  
DU CHIMISTE BONARD**

ont une vente toujours croissante. . . \$4.00 la doz. 5% escompte à 30 jours. Se détaillent à 50c. la boîte. 6 boîtes pour \$2.50. Dans toutes les pharmacies et épiceries de gros ou directement à la Cie Médicale Franco-Coloniale, 202, rue Saint-Denis, Montréal.

**Modes d'Été**

**Pour Hommes**

Dans les Derniers Genres

Coupe Parfaite, Façon Soignée,  
Prix Raisonables.

**A. L. Brault**

MARCHAND-TAILLEUR

No 53, rue Bleury, Montréal.

TEL. MAIN 1961

**R. WILSON SMITH**

COURTIER EN

DEBENTURES



Débiteurs Municipales, des Gouvernements et des Chemins de Fer achetées et vendues. -:-:-:-:-

Débiteurs de premier ordre pour placements de fonds en fidé-dépôts, toujours en mains. -:-:-:-:-

Batisse Standard Life

151 rue St-Jacques, Montréal

**FOURRURES**



Importateur, Exportateur et Manufacturier en gros de **FOURRURES** en tous genres pour hommes femmes et enfants. Les plus hauts prix du marché seront payés pour toutes sortes de fourrures non-appâtées.

N. B.—Le plus haut prix payé pour cire d'abeilles et ginseng.

**HIRAM JOHNSON**

494 RUE ST-PAUL, MONTREAL.

**A VENDRE**

et

**ECHANGER**

Propriétés  
payant

**10%**

Conditions faciles. Bonne localité.

**Maisons à Louer.**

**Argent à Prêter.**

**Art. G. Bourassa & Cie**

26 Rue Saint-Jacques.

terrain 21.6x90.9 d'un côté et 90.10 de l'autre, supr 1952. Lucinda M. Denoon ense de James Laurie à Bertha Denoon; \$5600 [50849].

Rue St Laurent, Nos 154 et 156. Lot 614 avec maison en pierre et brique, terrain 25.16x43.75, supr 1100, J. J. Edmund Guerin à Ellen Hayes veuve de Wm Creamer; \$10,000 [50861].

Rue St Charles Boromé. Lots pt S. E. 347, 348 pt 350, pt N.-O. 350, terrain irrg supr 2761, vacant. La succession F.-X. Beaudry à Nap. Geo. Laviolette; \$2851 [50864].

Rue St Laurent, Nos 234 et 236. Lot ½ S.-E. 353, avec maison en pierre et brique, terrain 22.2 d'un côté 21.8 de l'autre x 118.3 supr 2591. Marie J. E. Prudhomme veuve de J. Alph. Denis à D. Alex McCaskill; \$18,125 [50870].

#### QUARTIER ST-LOUIS

Rue Sanguinet, Nos 546 et 548. Lots 903-245 pt S.-E. 903-244, avec maison en brique, terrain 30 x 72. Le Shérif de Montréal à Thomas Gauthier; \$2400 [50859].

#### QUARTIER STE-MARIE

Rues Plessis, Nos 252 et 254. Lot 915, avec maisons en brique, terrain 40x101. Alphonse Marcoux et al à Joseph Renaud; \$3550 [50838].

### MONTREAL OUEST

#### QUARTIER-OUEST

Rue St Paul, No 439. Lot 39, avec maison en pierre, terrain irrg supr 1179. René Ed Kimber à The Canadian Food Supply Co; \$5300 [133721].

#### QUARTIER STE-ANNE

Rue St Paul, Nos 651 et 653. Lot 1827 avec maison en brique, terrain supr 2135 Ed Rosario Gareau à J.-Bte Lalonde; \$3450 [133720].

#### QUARTIER ST ANTOINE

Rue Aylmer, No 30. Lot pt 1224, avec maison en pierre et brique, terrain 19.10 de front 20.6 en arrière x 73 d'un côté et 73.6 de l'autre. John Green à James Morgan et al; \$3000 [133723].

Rue Milton, No 194. Lots pt N.-E. 1839-23, 24, 25 et 26, avec maison en pierre, terrain 24x83. Dame Emeline M. Nelson épouse de Wm Hy McDunnough à Malcolm C. Baker; \$6500 [133225].

### HOCHELAGA ET JACQUES-CARTIER

#### QUARTIER ST DENIS

Rue St Hubert. Lot 7-847, terrain 25 x 109 supr 2725 vacant. The St Denis Land Co à Léon Falardeau; \$68.12 [84561].

#### QUARTIER ST GABRIEL

Rue Knox. Lots 3399-146 à 150, terrains 23x90 supr 2070 chacun vacants. Walter

Henry Emond à Louis Beaudry; \$2300 [84643].

#### QUARTIER ST JEAN-BAPTISTE

Avenue Laval, Nos 310 et 312. Lots 15-1258 et 1259, avec maison en brique, terrain 40x70. J.-Bte Verdon dit Montmarquette à Adolphe alias Rodolphe Robert et al es-qual; \$4500 [84575].

#### ST LOUIS—MILE END

Rue St George. Lot 11-904, avec maison en brique, terrain 50 x 70. Le Shérif de Montréal à Charlotte Boucher veuve de Joseph Baumann; \$1100 [84552].

Rue Hutchison. Lots 12-21-13, 14, 12-22-52, 53; 2 terrains 50 x 110.6 supr 5525 chacun vacants. The Montreal Investment & Freehold Co à Thomas Baker; \$1225 [84558].

Ave. Hôtel de Ville. Lot ½ 137-171, terrain 21.3 x 87, supr 1859, vacant. Ludovic alias Ulderic Prévost à Gédéon Prévost; \$550 [84567].

Rue Waverley. Lot ½ N. O. 11-741, terrain 25 x 88, vacant. The Montreal Investment & Freehold Co à Ida Eugénie Labelle épouse de Ed S. Bell; \$374 [84650].

Rue Hutchison. Lot ½ N. O. 12-8-27, terrain 25 x 110.6, vacant. Louise B. Brown à Joseph Daniel; \$690.63 [24653].

Rue Clarke. Lot 11-363, ½ N. 11-362, terrain 75 x 84, vacant. The Montreal Investment & Freehold Co à L. Aquilas Carrière; \$1122 [84683].

#### WESTMOUNT.

Rue Wood, No 364. Lot ½ N. O. 375-111, pt S. E. 375-112, avec maison en pierre et brique, terrain 21.4 x 108. La succession Uriah Cleary et al à James Dowden; \$4500 [84584].

Ave. Western. Lots 249-1, 255-6, avec maison en pierre et brique, terrain 29.6 x 103.8 d'un côté et 103.4 de l'autre, supr 3054. Charles J. Brown et Ed Riel à William Minto \$8000 [84585].

Ave Elm. Lot 375-151, avec maison en brique, terrain 25 x 110.6. Dame Louisa Frothingham Colwell Vve de John McKenzie McDowell à James Rodger; \$2500 et autres bonnes et valables considérations [84556].

Rue Sherbrooke. Lot 261-11, avec maison en pierre et brique, terrain 20 de front, 19.3 en arrière x 118 d'un côté et 115.7 de l'autre. Mary Ann Holgate épouse de J. L. Thompson à Margaret Polson épouse du Rév. J. C. Murray; \$5000 à réméré [84560].

Ave. Bruce, No 64. Lot pt N. O. 941-331, avec maison en pierre et brique, terrain 25 x 92. Eli Rinter à Frederick Thomson; \$5500 [84588].

Ave. Grosvenor. Lot ½ S. E. 219-22,



# LS. DESCHENES

## ENCANTEUR DE COMMERCE

— ET —

**Jobber en Chaussures**  
**No 60 RUE ST-JEAN**  
**QUEBEC**

N. B.—Messieurs les marchands de la campagne épargneront de l'argent en venant me faire visite avant d'acheter ailleurs. J'ai constamment en mains toutes sortes de Jobs pour leur commerce

## La Viatorine

EMULSION SUPERIEURE D'HUILE DE FOIE DE MORUE.

**GUÉRIT** **Toux, Bronchite, Asthme,**  
**Rhume, Scrofule, Pituite,**  
**Dyspepsie, Débilité Générale.**

25c, 50c, \$1.00 la bouteille. En vente partout.

DÉPÔT PRINCIPAL

Institution des Sourds - Muets, St-Louis du Mile End.

**GLACIÈRE BREVETÉE**  
**“AUBIN”**

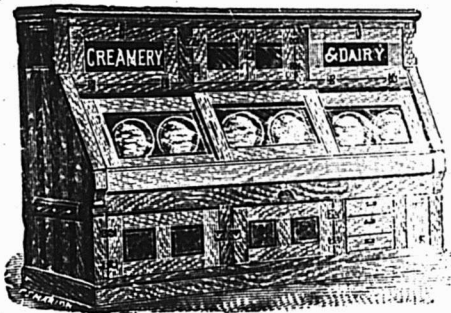

**LA GLACIÈRE FAVORITE DES**  
**ÉPICIERS**

Cette glacière possède maintenant des améliorations qui la rendent indispensable aux épiciers, elle a remporté des premiers prix et des diplômes aux Expositions de Montréal, Ottawa et Toronto.

**12 modèles différents.**

Ecrivez pour catalogue et listes de prix.

**C. P. FABIEN**

Propriétaire

Nos 3167 à 3171 RUE NOTRE-DAME

MONTREAL.

## T. F. TRIHEY

**..Immeubles..**

Argent à prêter sur Propriétés de ville  
 et sur Fermes améliorées.

**ASSURANCES—EVALUATIONS**

Téléphone Main 3090

Chambre 33, Batisse "Imperial"

**107 RUE ST-JACQUES.**

## Les Hommes d'Affaires

Ont très peu de temps à dépenser. Je me tiens à leur disposition à toute heure du jour ou du soir.

## HARDOUIN LIONAIS,

D.C.D., L.C.D.,

CHIRURGIEN DENTISTE,

Gradué du "Philadelphia Dental College," licencié du Collège Dentaire de la P. de Q.

**2359 RUE STE-CATHERINE**

MONTREAL

Tél. de Bureau: Up 2498. Résidence, E. 870.

Téléphone Bell Main 2681

## Marc A. Brodeur & Cie

**Marchands**  
**Tailleurs...**

**1858 Rue Notre-Dame**

A quelques portes à l'ouest  
 de la rue McGill,

**MONTREAL.**

avec maison en pierre et brique, terrain 25 x 111. Geo. E. Blackwell à John Henry Jones; \$6000 [84631].

Ave. Western. Lot 215-71, terrain supr 4658 vacant. Wm Weir à Charles James Brown et Ed Riel; \$1250 [84651].

#### ST-HENRI.

Ave. Palm, Lot 1704-273, terrain 25 x 100 vacant. Wilfrid Mongeau à Charles Fortier; \$688.44 (à réméré) [84566].

Rue Notre-Dame. Lot 941-9, terrain 30 x 100 vacant. Ornnston Brown et al à Olivier Décarie Jr; \$2250 [84641].

Rue Ste Elizabeth. Droits sur le lot 1705-53, avec maison en bois sans le terrain. Sophie Paquet épouse de Philiias Hotte à Théophile Migneron; \$225 [84658].

#### MAISONNEUVE

2ème et 3ème Avenue. Lot 1a-88 à 108, terrain 24 x 216 vacant. La succession Chs T. Viau à la Communauté des Sœurs du S. S. Noms de Jésus et de Marie; \$400 et autres bonnes et valables considérations (correction) [84529].

Ave. Letourneux. Lot 8-27, avec maison en brique, terrain 25 x 100. Camille L'heureux à John H. Kennedy; \$2700 [84627].

Ave. Letourneux. Lot 8-378, terrain 25 x 100 vacant. Alfred Esdras Merrill à Elie Leriche dit Lasonde; \$1000 [84644].

Rue Desjardins. Lots 14 136 à 140 et autres immeubles, avec maison en bois et brique, terrain 25x103.8, supr 2592 chacun. Archambault Frères à Hon. Alfred Ar-Thibodeau et A. L. Kent; \$13000 (à réméré) [84655].

#### VERDUN

Ave. Church. Lot ½ N. O. 4521, terrain 35 x 131.6 vacant. James E. W. Wilder et al à The Montreal Loan and Mortgage Co.; \$1500 [84611].

Ave. Mullarky. Lots 3402-46 et 47, terrains 25 x 100, chacun vacant. Charles Cushing à Charles Wilson; \$475 [84612].

#### NOTRE-DAME DE GRACES

Lots 168-53, 68 à 66, terrains vacants. Benjamin Décarie à Joseph Noel Décarie; \$349.75 [84602].

#### MONTRÉAL JUNCTION

Ave. Pacific. Lots 141-368 à 371, terrain 50 x 105 chacun. Henry W. Wadsworth à Thos. A. Trenholm; Pas de prix mentionné [84582].

Ave. Gazette et Westminster. Lots 140-104, 105, 156 et 157, 2 terrains 50 x 88; 2 do 50 x 0 chacun, vacants. John J. Cook à Rév. Peter Nicol; \$2316 [84649].

#### COTE ST-LUC

Lot pt 113, terrain supr 144804. Pierre Lemieux à The Hamilton Powder Co; \$1200 [84596].

#### COTE DES NEIGES

Lot 153. Le Shérif de Montréal à Robert Hamilton Fulton; \$10 [84589].

#### SAULT AUX RECOLLETS

Lots 488-1273 à 1276. La Cie des Terres du Parc Amherst à Ludger Thibaudeau; \$400 [84578].

Lot 323-23. J. Bte Prévost à François Bleignier dit Jarry; \$208 [84600].

Lot 247.6 et autres immeubles. Joseph Haynes à Alexandre Desmarteau; \$765.15 [84632].

Lots 301-55 à 58. Philomène P. Gosse-lin épouse de Ed Gohier à Alexandre Desmarteau; \$600 [84633].

#### ST LAURENT

Lots 44-61 et 63. Md Gohier et Ludger Cousineau à Alex. Desmarteau; \$600 [84634].

Rue St Laurent. Lots 342-33, 34, terrain 25 x 146 chacun, vacants. La succession Geo. Ross et al à Victoria Latour épouse de Cyrille Crevier fils; \$400 [84645].

Lot 409-329. Aglaé Migneron épouse de Jos. Lefebvre et al à Théophile Migneron; \$411 [84657].

#### LACHINE

Lot 914-11. Wm R. Boyd à Williams Higgins; \$1552.75 [84621].

Lot pt 939. Fred D. Lawrence à Dora Thérèse Pattle épouse de James A. Wright; \$6250 [83646].

#### LONGUE-POINTE

Lots 397-81 et 82. La succession Ferdinand Dagenais et al à Anselme Lemieux; \$100 [84625].

Lots 397-83 et 84. La succession Ferdinand Dagenais et al à Anselme Lemieux; \$140 [84626].

#### POINTE CLAIRE

Lot pt 7. Gabriel Mitchell à Herm. Legault; \$950 [84660].

#### STE ANNE DE BELLEVUE

Lots 321-3 et 4. Amable Vallée à Richard Robinson Stevenson; \$1100 [84593].

Lots pt 325-10 et 15. Esther Denis Vve de André Perrier à Hélène Jane Lusher épouse de James McDougall; \$350 [84610].

Lot pt 10. Eustache Brunet à James Morgan; \$11000 [84622].

Lot pt 9. Félix Paquin à James Morgan; \$3000 [84623].

Droits dans le lot 174. Jos. Vinette dit Larente à William alias Willie Vinette dit Larente; \$100 [84636].

#### STE GENEVIÈVE

Lot 13, avec maison etc., terrain supr 4 arpents 9 perches et 243 pieds (mesure française). Maxime Mainville à Hilaire Mainville; \$1550 [84591].



**TUE**  
à tout coup!

L'Exterminateur Common Sense contre les Rats, les Souris, les Coquerelles et les Punaises. Le seul remède de confiance connu.

En vente partout.

Bureau: 381 Rue Queen Ouest, - Toronto.

Méfiez-vous des imitations sans valeur.

### ARCHITECTES ETC.

**V. L. ACOMBE**,  
897 rue Ste-Catherine.

**GAMELIN & HUOT**,  
No 58 rue St-Jacques,

**J. EMILE VANIER**,  
Ingénieur Civil et Architecte.  
Ancien élève de l'Ecole Polytechnique. Constructions Civiles et Religieuses, Aqueducs, Egouts, Pavages. 20 années de pratique.  
107 rue St-Jacques, Montréal.

**L. R. MONTBRIAND**,  
Architecte et Mesureur,  
No 230 rue St-André  
Montréal.

### BOIS

Tel. Bell 8141 Tel. Marchands 1381

**T. PREFONTAINE & CIE**

LIMITÉ

Bois de Sciage et de Charpente

GROS ET DETAIL

Bureau: coin des rues NAPOLEON ET TRACY

STE-CUNEGONDE

Clos à bois, le long du Canal Lachine, des deux côtés. Téléphone Bell 8141, Montréal.

Spécialité: Bois préparés de toutes façons, assortis par longueurs et largeurs en grande quantité.

**Laurence & Robitaille**

MARCHANDS DE

Bois de Sciage et de Charpente

BUREAU ET CLOS

Coin des rues Craig et St-Denis

Bell Tél., Main 1488. MONTREAL  
Tél. des Marchands, 804.

CLOS AU CANAL

Coin des Rues William et Richmond

Bell Tél., Main 3841

### MENUISERIE

**I. CHARBONNEAU & CIE**, Manufacturiers.  
Spécialité; Balcon, galerie en tournage, lucarne et menuiserie de fantaisie de tout genre.  
Nos 1890 à 1896 rue St-Laurent, Mile-End.

### PEINTRES

**L. Z. MATHIEU**,  
Peinture et Décoration à bon marché,  
No 245 rue Richelieu,  
Ste-Cunégonde.

**O. M. LAVOIE**,  
Peintre-Décorateur,  
Peintre d'Enseignes  
et de Maisons. -:-  
Tapissier et Blanchisseur,  
No 482 rue St-Hubert,  
Montréal.  
Telephone East 1412.

### UNE MEDECINE IDEALE

Pour la famille. Contre l'indigestion, l'état bilieux, le mal de tête, la constipation, le mauvais teint, la mauvaise haleine, et tous les dérangements de l'estomac, du foie et des intestins.

Les "RIPANS TABLETS"

Agissent doucement et promptement. Une digestion parfaite résulte de leur emploi. Une seule soulagé. En vente par tous les pharmaciens, ou envoyées par maille

Ripans Chemical Co., 10 Spruce St., N. Y.

### PLATRE ET MARBRE

**HORMISDAS CONTANT**, Entrepreneur Plâtrier, 290 rue Beaudry. Phone Bell E. 1177.

### PLOMBIERS ETC.

**E. DOUVILLE**,  
137B rue St-Urbain, Montréal.

**L. GIRARD & CIE**, Plombiers, Couvreur, Ferblantiers. Spécialité: Corniche en tôle galvanisée. 695 rue St-Denis. Tel. Marchands 116.

BELL TEL. EAST 1517.

TOUT OUVRAGE GARANTI

**J. G. DUQUETTE**

Autrefois de la  
Montreal Roofing Co.

Couverture et Pavage

-- GENERAL --

Bureau et Atelier, 949 de Montigny, Montreal.

Spécialités pour les couvertures en Gravois et en Ciment. Planchers en Asphalté, Planchers en Volcanite, Caves mises à l'épreuve des rats et de l'humidité.  
Réparations de toutes sortes faites avec promptitude.  
Neige enlevée des toits par des hommes expérimentés.

Lot pt 36. Hilaire Mainville sr à Maxime Mainville ; \$750 [84592].

Voici les totaux des prix de ventes par quartiers :

St Jacques.....	65,667 45
St Laurent.....	43,276 00
St Louis.....	2,400 00
Ste Marie.....	3,550 00
Ouest.....	5,300 00
Ste Anne.....	3,450 00
St Antoine.....	9,500 00
St-Denis.....	68 12
St Gabriel.....	2,300 00
St Jean-Baptiste.....	4,500 00
St Louis-Mile End....	5,061 63
Westmount.....	32,750 00
St Henri.....	3,163 44
Maisonneuve.....	3,700 00
Verdun.....	1,975 00
N.-Dame de Grâces..	349 75
Montreal Junction....	2,316 00
Côte St Luc.....	1,200 00

\$190,527 39

Les lots à bâtir ont rapporté les prix suivants :

- Rue St André, quartier St Jacques, \$1.05 le pied.
- Rue St Laurent, quartier St Laurent, \$1.03 le pied.
- Rue St Hubert, quartier St Denis, 2 4/9c le pied.
- Rue Knox, quartier St Gabriel, 22 2/9c le pied.
- Rue Hutchison, St Louis-Mile End, 25 1/2 et 11c le pied.
- Ave. Hôtel de Ville do
- 29 4/7c le pied.
- Rue Waverley do
- 17c le pied.
- Rue Clark do
- 18c le pied.
- Ave. Western, Westmount, 26 5/6c le pied.
- Rue Notre Dame, St Henri, 75c le pied.
- Ave. Letourneux, Maisonneuve, 40c le pied.

**PRÊTS ET OBLIGATIONS HYPOTHECAIRES**

Pendant la semaine terminée le 12 mai 1900, le montant total des prêts et obligations hypothécaires a été de \$89,950, divisés comme suit, suivant catégories de prêteurs :

Particuliers.....	\$ 49,660
Successions.....	13,100
Cies de prêts.....	3,300
Autres corporations....	17,890

\$83,950

Les prêts et obligations hypothécaires ont été consentis aux taux de :

5 1/2 % pour \$690 ; \$750 ; \$1,000 ; \$2,500 ; \$4,000 ; \$4,500 ; \$5,000 ; \$8,500 et \$15,000.

5 1/2 % pour \$2,500.

Les autres prêts et obligations portent 6 pour cent d'intérêt à l'exception de \$125 à 7 p. c., \$150 à 8 et de \$350 à 3 pour cent par mois.

## Ventes par le Shérif.

Du 22 au 29 mai 1900.

### DISTRICT DE MONTREAL

The St Lawrence Investment Society vs Rémi Champagne.

Montréal—Le lot 7-207 du quartier St Jean-Baptiste, situé rue Dufferin, avec bâtisses.

Vente le 26 mai, à 10 h. a. m., au bureau du shérif.

La succession James B. Green-shields vs Albert W. Atwater.

Montréal—Le lot 52 du quartier Ouest, situé rue St Nicholas, avec bâtisses.

Vente le 26 mai, à 11 h. a. m., au bureau du shérif.

The Imperial Insurance Co vs P. A. Larivière.

Montréal—Les lots 328-392 à 398 du quartier St Denis, situés avenue Laurier; les lots 328-401 à 404, situés rue Christophe-Colomb et le lot 328-310 du même quartier, situés rue Guilford.

Vente le 25 mai, à 10h. a. m., au bureau du shérif.

In re Ed Beauvais & Cie, faillis.

Montréal—Les lots 166-372, 367, 89, 351, 352, 353, 41 et 257 du quartier Hochelaga, situés rues Iberville, Frontenac et du Havre.

Vente le 23 mai, à 10h. a. m., au bureau du shérif.

Ers Benoit vs J. André Sainte-Marie.

Montréal—Les lots 8-1637 et 9-1637 du quartier St Antoine, situés rue St Antoine, avec bâtisses.

Vente le 25 mai, à 3 h. p. m., au bureau du shérif.

Samuel K. Parson vs Dame Hy Millen.

Montréal—Le lot 171-1 du quartier St Laurent, situés rue Bleury, Nos 255 et 257, avec bâtisses.

Vente le 23 mai, à 2 h. p. m., au bureau du shérif.

Le Crédit Foncier F. C. vs Dame Gédéon Bourdeau.

Montréal—La jouissance et l'usufruit sur le lot 223 du quartier St Louis, situé rue Cadieux, avec bâtisses ainsi que sur le lot 225 du quartier St Jacques, situé rue Dubord, avec bâtisses.

Vente le 26 mai, à midi, au bureau du shérif.

Fred. Bernard vs Leonidas Demers.

Belœil—La partie du lot 28, avec bâtisses.

Vente le 26 mai, à 11 h. a. m., à la porte de l'église paroissiale.

#### DISTRICT DE BEAUCE

John Armstrong vs Wm Walter Armstrong.

Canton Linière—Les lots 93 et 94, avec bâtisses.

Vente le 22 mai, à midi, au bureau d'enregistrement à St François de Beauce.

Emile Picard vs Philius Dostie.

St Joseph de Beauce—Le lot 550, avec bâtisses.

Vente le 23 mai, à 10h. a. m., au bureau du shérif.

#### DISTRICT DE CHICOUTIMI

Joseph Tremblay vs Stanislas Pilote.

St Bruno—Le lot 10e et pt 10, avec bâtisses.

Vente le 23 mai, à midi, à la porte de l'église paroissiale.

#### DISTRICT D'IBERVILLE

Narcisse Gagnon vs Nazaire Poulin.

St Valentin—Les lots 309 et 304, avec bâtisses.

Vente le 22 mai, à 11h. a. m., à la porte de l'église paroissiale.

#### DISTRICT D'OTTAWA

Ed R. C. Clarkson vs Hy M. Poulton.

Canton Templeton—Les lots 4 et 5 du 13e rang.

Vente le 22 mai, à 10h. a. m., au bureau d'enregistrement à Hull.

#### DISTRICT DE QUÉBEC

Dame Vve Pierre F. Béland vs Eugène P. Clavet.

Québec—Le lot 3710 du quartier St Jean, situé rue St Réal, avec bâtisses.

Vente le 22 mai, à 10h. a. m., au bureau du shérif.

#### DISTRICT DE ST. FRANÇOIS

Hon. Chs H. Tupper vs Robert G. Leckie Sherbrooke—Le lot 730, situé rue du Pont, avec bâtisses.

Vente le 22 mai, à 10h. a. m., au bureau du shérif.

#### DISTRICT DE ST-HYACINTHE

Alex. N. Dufresne vs André Dufresne.

Ste. Christine—Le lot 176, avec bâtisses.

Vente le 22 mai, à 1 h. p. m., à la porte de l'église paroissiale.

## La Construction

### Contrats donnés

Chez Alph. Dubreuil, architecte, rue St Jacques, No 151; une bâtisse, rue Hutchison, à Montréal Annexe. à 2 étages, formant un logement.

Alfred Fauteux entrepreneur général. Propriétaire, N. Brosseau.

Chez Eric Mann, architecte, 151 rue St Jacques; une bâtisse, rue Ste Catherine, 150x112, à 5 étages, formant un magasin à département.

Maçonnerie, Onésime Martineau. Propriétaire, Succes. E. N. Pacaud.

### DEMANDES DE

#### PERMIS DE CONSTRUIRE A MONTRÉAL

Rue Dufferin, agrandissement d'une maison, 8x20; en bois et brique, couverture en tôle noire; coût probable, \$300. Propriétaire, Eugène Beauchemin; charpente, Rémi Champagne.

Coin des rues Ontario et Beaudry, 3 maisons formant 2 magasins et 3 logements, 36 d'un côté 21 de l'autre x 35, à 3 étages, en pierre et brique, couverture en gravois et ardoise; coût probable, \$5000 chacune. Propriétaire, D. Boucher; architecte, A. Pion; maçon, Delphis Prévost; charpente, Isaïe Denis.

Rue St Hubert, une maison, formant un logement et un magasin, 27x36, à 2 étages, en pierre et brique, couverture en gravois; coût probable, \$1,500. Propriétaire, Frs Proulx.

Coin des rues Condé et St Patrice, une bâtisse formant un magasin, 35 x 17, à 2 étages, en brique; couverture en gravois; coût probable, \$600. Propriétaires, Pillow Hersey Mfg Co; architecte, James Wofer; maçon, F. Poitras; charpente, James Wofer; brique, F. Poitras.

Coin des rues St Laurent et Marie-Anne, addition et modification à une maison; coût probable, \$850. Propriétaire, Félix St Vincent; charpente, Paul Demers.

Rue Montcalm, No 183, une bâtisse formant un théâtre, 56 x 42, en bois et brique, couverture en gravois; coût probable, \$3000. Propriétaire, succession Brunette; maçon, Gauthier; charpente, W. Mercier.