

PAGES
MANQUANTES

2 lignes bonnes comme de l'or

L'Empois **SILVER GLOSS** Edwardsburg
et le **CORN** Starch de Benson.

Les marchands au Canada ont vendu ces lignes pendant près de *cinquante ans*—les marchands progressifs du jour les vendent—vos successeurs feront de même. Il n'y a qu'une seule raison de ce patronage : *la qualité tout le temps*. Le meilleur produit crée la meilleure clientèle, la *meilleure* clientèle demande le

*SILVER GLOSS EDWARDSBURG et le
CORN STARCH DE BENSON.*

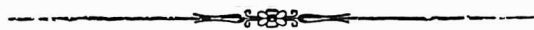

EDWARDSBURG STARCH CO., Limited

ETABLIE EN 1858.

53 rue Front Est,

TORONTO, ONT.

Ateliers :

CARDINAL, ONT.

164 rue St-Jacques,

MONTREAL, P. Q.

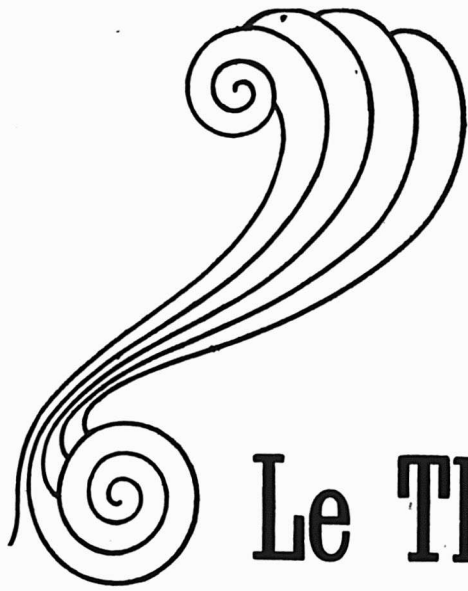

Ne gaspillez pas votre argent à vendre des Thés inférieurs. Si vous êtes dans le mouvement et que vous vouliez réaliser un bon profit, vendez

Le Thé que l'on admet partout être le meilleur.

Le THE de CEYLAN ^{NOIR ou} VERT

Son habileté à satisfaire les vieux clients et à se créer de nouveaux amis n'est pas surpassée.

Les consommateurs dans tout le Dominion sont toujours disposés à attester ses mérites.

Juste un mot au sujet des

Produits de la Marque "Bee"

Nos voyageurs sont sur la route avec des offres qui devraient leur mériter votre attention.

Les produits de la marque "BEE", (Empois, Poudre à pâte, Borax, Café, etc.) sont **superbes** d'apparence de **Haut Grade** comme qualité, et **Raisonnables** comme prix; toutes bonnes raisons pour lesquelles tout épicier entreprenant devrait les vendre. Commandez par l'intermédiaire de votre fournisseur de gros ou directement de

Lisez ceci:—Découpez-le, et si vous n'avez pas reçu jusqu'à présent une de nos jolies cartes-suspension, envoyez-nous une carte postale et nous vous en expédierons une GRATIS.

SNOWDON, FORBES & Co., Montreal,

DU NOUVEAU,

Encore du
Nouveau,

Rien que du
Nouveau.



Japisseries

de la Menzie Wall Paper Co., Limited



Daly & Morin, Agents, MONTREAL.

N'achetez

pas avant d'avoir
vu les Echantil-
lons de nos voya-
geurs :

Vous y perdriez.

Les Brandies Ph. Richard

Ont subi victorieusement l'épreuve du temps
et de la concurrence. Ce sont les produits de
la distillation du Vin des Charentes—le Vin
qui donne le

Cognac Authentique

Les vrais amateurs, les bons connaisseurs en
matière de Cognac donnent la préférence aux.

Brandies Ph. Richard

Qui réalisent au point de vue de la qualité, les
exigences des acheteurs les plus difficiles.

Consultez la liste des

Nous avons l'agence de ces COGNACS

Prix Courants.

LES DELICIEUX VINS

— DE —

MADERE, MALAGA

— ET —

SHERRY

DE LA MAISON **BLANDY BROS**

Sont décidément implantés au Canada, où les consommateurs leur ont fait
l'accueil le plus enthousiaste et le plus flatteur.

Agréables au palais, chauds à l'estomac, savoureux, ils tonifient le
système et reconstituent les tempéraments les plus délabrés.

Ce sont des vins généreux, hautement appréciés par les deux sexes et que
les connaisseurs dégustent avec un vif plaisir.

EN AVEZ-VOUS TOUJOURS EN STOCK?

A VOS ORDRES POUR TOUTE COMMANDE—PETITE OU GRANDE.

LAPORTE, MARTIN & CIE,

LIMITÉE

EPICÉRIES EN GROS, VINS ET LIQUEURS.

MONTREAL.

LE PRIX COURANT

(THE PRICE CURRENT)

REVUE HEBDOMADAIRE

Commerce, Finance, Industrie, Assurance, Propriété Immobilière, Etc.

EDITEURS :

LA COMPAGNIE DE PUBLICATIONS COMMERCIALES
(The Trades Publishing Co.)

25, Rue Saint-Gabriel, - MONTREAL
TELEPHONE BELL MAIN 2547

ABONNEMENT	MONTREAL ET BANLIEUE - \$2.00	PAR AN.
	CANADA ET ETATS-UNIS - 1.50	
	UNION POSTALE - - FRS 15.00	

Il n'est pas accepté d'abonnement pour moins qu'une année complète.

L'abonnement est considéré comme renouvelé si le souscripteur ne nous donne pas avis contraire au moins quinze jours avant l'expiration, et cet avis ne peut être donné que par écrit directement à nos bureaux, nos agents n'étant pas autorisés à recevoir de tels avis.

Une année commencée est due en entier, et il ne sera pas donné suite à un ordre de discontinuer tant que les arrérages ne sont pas payés.

Nous n'accepterons de chèques en paiement d'abonnement, qu'en autant que le montant est fait payable au pair à Montréal.

Tous chèques, mandats, bons de poste, doivent être faits payables à l'ordre de :

"LE PRIX COURANT"

Nous nous ferons un plaisir de répondre à toutes demandes de renseignements.

Adressez toutes communications simplement comme suit :

LE PRIX COURANT, Montréal.

UNE MESURE D'INTERET PUBLIC

Les vendeurs ambulants de crème à la glace et de candies

On annonce que le Bureau de santé a actuellement à l'étude un projet qui aurait pour objet l'interdiction de la vente sur la voie publique de crème à la glace, de fruits et de bonbons.

M. l'Échevin Dagenais, président du Comité d'hygiène, qui arrive d'un voyage à Boston a constaté que ce genre de commerce n'était pas permis dans les rues de la grande ville américaine. A plus forte raison la Métropole du Canada devrait-elle tenir à honneur de suivre un exemple qu'elle aurait dû être la première à donner.

Nous sommes heureux de voir que le président du Comité d'hygiène est animé d'aussi belles intentions et nous souhaitons voir son zèle récompensé par l'adoption d'un règlement qui prohiberait dans les rues un trafic qui constitue à la fois une nuisance publique et un danger, un trafic qui nuit au commerce régulier sur lequel pèse le lourd fardeau des taxes. L'officier en chef du bureau de santé, M. le Dr. Laberge, partage avec enthousiasme les vues de M. l'Échevin Dagenais.

C'est aux marchands de Crème à la Glace que M. le Dr Laberge s'en prend tout d'abord. Ces marchands de crème à la glace sont en général des Syriens, des Grecs et des Italiens, qui, à en juger d'après les apparences, n'ont que de vagues relations avec l'eau, le savon et les essuie-mains. La propreté n'est pas ce qui les caractérise le plus et l'hygiène est une des choses dont ils se soucient le moins. Leur clientèle se recrute principalement parmi les enfants, qui, à un petit nombre d'exceptions près, ne font pas généralement les difficiles en présence du traditionnel petit coquetier dans lequel on vend, sur la rue, la crème à la glace.

Les Inspecteurs du bureau de santé ont bien réussi, dans une certaine me-

sure, à obtenir de ces vendeurs ambulants qu'ils changent "quelquefois" l'eau servant à laver les coquetiers, qu'ils emploient plusieurs essuie-mains et servent à chaque client une petite cuillère avec sa crème.

Malheureusement, l'enfant veut "en avoir pour son argent," et, après avoir vidé son coquetier, pour ne rien perdre, il passe délicatement la langue dans le fond. Ce n'est pas propre, mais c'est bien nature!

L'hygiène, cela va sans dire, ne s'accommode pas de cette manière de faire et il n'y a guère de solution à cette situation que la suppression radicale des colporteurs de crème à la glace.

Nous en dirons autant des marchands de bonbons ou de "candies" qui stationnent au coin des rues, et dont la marchandise reçoit avec une profusion fâcheuse, la poussière et les microbes que soulève le vent ou que déplacent les voitures dans leurs courses à travers les rues de la ville.

Dans l'intérêt de la santé publique, on devrait mettre fin à ce commerce et les petits marchands y trouveront quel qu'avantage.

Nous ne parlerons pas, et pour cause, de la qualité de la crème à la glace qui se vend dans les rues et qui se détaille à un centin le petit verre: ce qu'il entre dans ce mélange, Dieu seul le sait... avec le marchand qui la vend; mais, nous le répétons, dans l'intérêt de la santé publique et dans l'intérêt du petit commerce, "Le Prix Courant" est prêt à appuyer le Président du Comité de Santé, M. l'Échevin Dagenais et l'Officier de Santé de la Cité, M. le Dr. Laberge, dans la tentative louable qu'ils font pour débarrasser la ville de cette nuisance publique.

A LOUER

A louer pour le 1er mai 1905, tout l'étage au-dessus des bureaux du "PRIX COURANT", au numéro 25 de la rue Saint-Gabriel.

Améliorations au désir du locataire.

NOS FRUITS CANADIENS EN ANGLE-TÈRE

Dans le rapport hebdomadaire publié par le Département du Commerce d'Ottawa, nous trouvons un extrait du "Commercial Intelligence" de Londres, Ang. que nous traduisons à l'intention de nos lecteurs et qui mérite l'attention et la considération de tous les expéditeurs canadiens. Le commerce anglais se plaint des barils servant au transport des pommes canadiennes:

"Les expéditions de pommes du Canada, dit notre confrère anglais, pendant la saison qui vient justement de se terminer ont été faites sur une grande échelle, mais bien que nous fussions à court, par suite du manque à peu près complet de la récolte de nos vergers, les Canadiens n'ont pas récolté la pluie d'or qui aurait dû résulter pour eux de nos besoins.

Des milliers et des milliers de barils de fruits ont été vendus ici à un prix qui ne couvrirait même pas les frais de transport et autres frais divers, sans parler du coût premier de la marchandise, et il est de fait, sans aucun doute, que les expéditeurs dans un grand nombre de cas ont subi des pertes sur leurs consignations.

La Fédération des Associations d'Épiciers en Angleterre a passé une résolution demandant aux exportateurs de modifier le système actuel d'emballage, et si cet avis est suivi, les Canadiens trouveront un petit peu plus d'argent dans le commerce d'exportation qu'ils n'en ont réalisé dans les années récentes.

Ils disent que le baril qui est actuellement employé, sauf dans quelques cas, est l'emballage qui convient le moins. Le fruit arrive en mauvaise condition, et fréquemment des pommes d'une belle qualité qui étaient en parfaite condition lors de l'emballage sont invendables, ou s'il est possible d'en disposer, ce n'est qu'à un prix très inférieur.

Ce fait nous l'avons établi par notre propre expérience car nous avons vu sortir des barils de beaux fruits endommagés et peu présentables, qui offraient certainement un coup d'oeil admirable au moment où on les emballait pour leur long voyage.

Une autre objection au baril est sa grandeur.

Ce n'est que depuis quelques années que les épiciers ont entrepris la vente des pommes importées sur une certaine échelle, et la raison en est qu'ils n'ont pas toujours à leur disposition l'espace requis pour loger le baril, sans compter qu'un baril contenant trois minots de fruits n'est pas facile à manœuvrer.

L'expression d'opinion unanime de cette importante Fédération qui représente les Epiciers du pays tout entier, devrait être prise en considération par les expéditeurs du Canada, qui, s'ils peuvent amener les épiciers ici à entreprendre la vente de leurs pommes d'un bout du pays à l'autre, n'ont pas besoin d'avoir d'inquiétudes au sujet de la disposition du surplus de leurs pommes.

Le mode d'emballage qui répondrait au désir des épiciers ici, d'après l'idée que nous avons pu nous en faire au cours de l'enquête à laquelle nous nous sommes livrés, serait une caisse en deux compartiments qui contiendrait à peu près un demi baril, quelque chose dans le genre des caisses qui arrivent actuellement de la Tasmanie et de la Nouvelle-Zélande.

Les pommes devraient être disposées en rangs et des rognures de papier, là où il est possible de s'en procurer facilement, empêcheraient les pommes de se taler et conserveraient aux fruits la saveur qui a à peu près disparu au moment où ils arrivent sur nos tables.

Le baril est absolument condamné, et il est de l'intérêt des Canadiens d'établir un genre d'emballage appelé à prendre sa place."

Par ce qui précède, il est facile de voir que c'est une fausse économie que celle qui consiste à racoler les barils de sucre vides pour la récolte et l'emballage des pommes destinées à l'exportation.

On économise sur l'emballage et... le produit est invendable; c'est là une déplorable spéculation assurément.

La routine, hélas! est là, et la combattre de front n'est pas chose facile.

Cependant, si les exportateurs veulent bien s'en donner la peine, la récompense, sous forme de profits, sera belle.

SHERRIES ET VINS D'ESPAGNE

Le "*Prix Courant*" est heureux d'offrir aujourd'hui à ses lecteurs la primeur d'un article sur les Vins d'Espagne, dû à la plume de M. Luis M. Soler, représentant en Amérique de la maison Sobrinos de Vda X. Harmony y Ca, grands producteurs de Sherries et de Vins d'Espagne, à Port St. Mary's, Espagne.

Nous profitons de l'occasion pour rappeler ici que c'est la maison D. Masson & Cie, de notre place, qui a l'agence au Canada de cette importante firme espagnole.

Cela dit, nous laissons la parole à notre correspondant:

La production vinicole en Espagne présente plusieurs types, suivant les conditions de climat et de terrain des différentes régions viticoles de la Péninsule. — On peut établir une grande classification des vins espagnols, comprenant les *vins clarets* produits des régions du Nord de l'Espagne, comme la Rioja, la Navarre, Huesca et Lerida; les *vins rouges* avec beaucoup de couleur et de force que l'on récolte dans les provinces de Zaragoza, Tarragona, Valencia, Alicante et dans la Mancha; les *vins blancs* des provinces de Sevilla, de Huelva, de Valencia et de certaines contrées du Pridrato, Pannadès, Rioja et la Mancha.

Restent les vins fins comme le Sherry, et les vins de liqueur comme le Malaga, Moscatel, Pedro Ximenez, Pajarete, Grenache, Malvoisie, etc., produits de vignes et de grappes différentes; et les imitations des vins de Madère et de Porto qui représentent un fort volume à l'exportation.

La grande masse des vins rouges est destinée à l'exportation pour la France qui les emploie comme vins de coupage pour communiquer de la couleur, du bouquet et de la force alcoolique aux petits vins français et algériens.

Cette, Bordeaux, Marseille, Lyon, etc., les grands centres français emploient des millions et des millions d'hectolitres de ces vins de coupage. — On exporte aussi de fortes quantités de ces gros vins sur les marchés américains, notamment à Cuba, au Mexique, dans la République Argentine, dans l'Uruguay, au Brésil et dans l'Amérique Centrale.

Les clarets espagnols connus sous le nom de vins de la Rioja sont des vins assez fins, frais et sains qui se rapprochent un peu des vins des coteaux de la Gironde; ils ont pris un développement extraordinaire depuis dix ans, leur exportation pour les Antilles, le Mexique, l'Amérique du Sud, l'Angleterre et le Nord de l'Europe augmentant chaque année.

Les marques les plus renommées sont celles du Marquis de Riscal, de la Compania Vinicola del Norte de Espana, des Bodegas Franco-Espagnoles, de la maison Lopez de Heredia et autres. Certaines maisons bordelaises ont établi des comptoirs à Passages, sur la frontière franco-espagnole, pour l'exploitation de ces vins, sous des marques françaises.

Quelques districts de l'Espagne produisent des vins blancs assez caractérisés. C'est la France qui emploie ces vins pour coupages; toutefois une certaine quantité est exportée sous des marques espagnoles dans les pays hispano-américains.

Le vin le plus estimé en Espagne et dans le monde entier est le Sherry, produit dans une petite région de la province de Cadix. La récolte, la conservation, la sélection et l'exportation de ce vin se font dans des conditions tout à fait particulières qui lui donnent sa valeur et mettent ses mérites en relief.

Ce vin obtient des prix très élevés suivant sa classification en "*Fino*", "*Oloroso*", "*Vaya*", "*Amontillado*", etc., après des années de vieillissement en futs et des soins continuels apportés par des "*capataces*" (experts) d'une grande pratique dans cette spécialité.

Dans les caves des grandes maisons de Jerez et des Puerto de Santa Maria, on trouve des vieux Sherries à des prix très élevés et qui sont de la finesse la plus exquise, possédant un arôme très particulier, un bouquet et un goût délicat très appréciés des amateurs.

Plus ces éléments sont manifestes dans un vieux Sherry, plus il gagne en prix et en estime: aussi y a-t-il des vins qui se sont vendus jusqu'à £1000 la pipe de 500 litres et ont été achetés par M. Chas. Bellows de New-York.

Chaque récolte de Sherry donne une quantité assez limitée de vins de réserve que l'on laisse vieillir pour arriver à obtenir après un traitement très délicat des vins de choix très caractérisés.

Le reste de la récolte se compose de grandes quantités de vins courants, que l'on exporte après 3 ou 4 ans de cave, comme Sherries à bon marché, et comme imitations assez réussies de Madère, Port, etc.

Dans la même région de Jerez, on obtient encore divers vins de liqueurs très estimés, produits de certaines variétés de raisins comme le Pedro Ximenez, le Pajarete, le Malvoisie, le Grenache, le Moscatel, etc.; mais les vignes étant dévastées par le phylloxera, il n'y a presque plus à présent de vins jeunes de ces types, et les produc-

CITRON ESSENCE

En vente à \$1.00 la livre fluide, par Jules Bourbonnière. Téléphone Bell, Est 1122, Montréal.

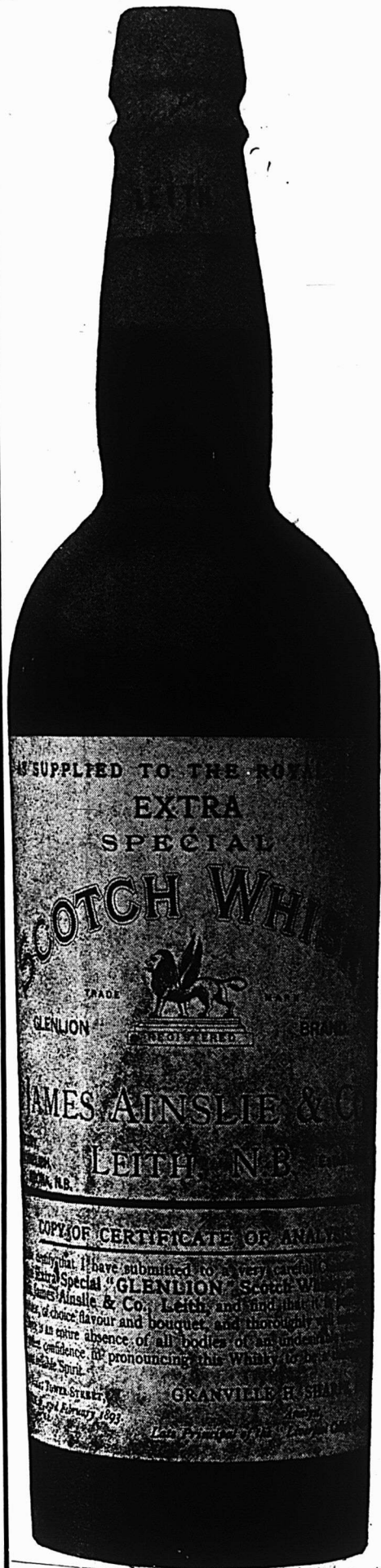

1842 PRIMUS INTER PARES 1904

AUX CONNAISSEURS

Etes-vous amateurs de

SCOTCH WHISKY ?

Demandez donc le Meilleur et le plus Pur, c'est

AINSLIE

EXTRA SPECIAL

ET

ETIQUETTE JAUNE

MARQUE

"GLENLION"

Absolument pur, moelleux et doux à prendre.
Se mêle bien avec l'Eau de Seltz.
Hautement recommandé par le célèbre analyste
anglais GRANVILLE H. SHARPE, comme ne
contenant AUCUN INGREDIENT nuisible à la
santé.
C'est donc une garantie de la qualité.

POURVOYEURS DE LA MARINE ROYALE

Nous donnons avec chaque caisse, un jeu de
cartes, très joli, valant \$1.00.

. . . Dans tous les Cafés à la mode on boit . . .

AINSLIE SCOTCH WHISKY

*Avec l'Eau de Vichy
des Sources St-Louis*

DEMANDEZ-LES A VOTRE FOURNISSEUR :

NOUS SOLLICITONS VOS COMMANDES POUR IMPORTATION.

SEULS AGENTS

L. CHAPUT, FILS & CIE

IMPORTATEURS EN GROS - - MONTREAL



teurs qui conservent de vieux stocks en demandent des prix très élevés.

Le Malaga est encore un autre vin assez recherché, mais il se prête à toutes sortes d'imitations et de falsifications par suite de sa couleur, de sa douceur, et de la densité liquoreuse qui le caractérise. On l'exporte en France et en Amérique.

On peut en dire autant des imitations du Sherry et du Port faites à Tarragona, qui généralement sont peu réussies; mais qu'on a le tort de commander dans certains pays importateurs, à cause de leur bon marché, sans égard à la qualité.

Depuis quelques années, on développe en Espagne la distillation des vins, genre Charentes, et quelques maisons sont arrivées à créer des imitations de brandies, eaux-de-vie pures et vieilles qui viennent en concurrence avec les cognacs français sur certains marchés américains.

L'UTILITE DES JOURNAUX DE COMMERCE

La majorité des Marchands-Détailleurs dont les affaires chiffrent assez pour permettre de les placer dans la catégorie des hommes d'affaires apprécient l'utilité et la valeur des journaux de commerce.

Ils n'aimeraient pas à les voir cesser leur publication pour la raison qu'ils leur rendent des services.

Le journal de commerce ne pourrait pas exister sans le patronage de l'annonceur et il est du devoir du Marchand-Détailleur, non-seulement de mentionner lorsqu'il écrit aux annonceurs le nom du journal, dans lequel il a lu l'annonce, mais encore de donner la préférence aux maisons de gros et aux manufacturiers qui annoncent dans "son" journal.

Il y a des marchands, et en grand nombre, qui refusent leur patronage aux maisons dont ils ne voient pas les annonces dans leur journal à moins que ce ne soit pour quelques produits qu'ils ne peuvent pas obtenir ailleurs.

Une maison qui annonce ses marchandises et qui ne craint pas de publier ses prix devrait toujours avoir la préférence des acheteurs qui, ayant toujours la facilité de contrôler leurs prix et d'établir des comparaisons, sont certains de payer des prix corrects.

D'autre part, le marchand qui suit son journal de commerce avec attention est à même de découvrir chaque semaine de bonnes occasions dont il peut tirer profit, alors que son voisin qui "n'a pas le temps de lire" n'a pas non plus l'avantage de profiter des bonnes occasions qui s'offrent à lui, chaque semaine, sous formé d'offres du commerce de gros au commerce de détail.

LES MANUFACTURIERS CANADIENS

L'assemblée annuelle de la section de Montréal, de l'Association des Manufacturiers Canadiens aura lieu le 29 courant, alors que se feront les élections des directeurs.

M. J. J. McGill, le président de la Hamilton Belting Co., a été nommé candidat à la présidence de l'Association, section de Montréal.

Les messieurs dont les noms suivent sont candidats au poste de directeurs: William Small, de la Canada Horse Nail Co; William McMaster des Montreal Rolling Mills; J. T. Hagar, de la J. et T. Bell Co; William Wialliamson, de la Colin McArthur Co.; Chs. B. Gordon, de la Standard Shirt Co; Clarence Smith, de la McCreedy Manufacturing Co.

VANILLE ESSENCE

En vente à \$1.00 la livre fluide, par Jules Bourbonnière. Téléphone Bell, Est, 1122, Montréal.

Par goût ou par nécessité, faites usage des Eaux-de-Vie Ph. Richard de Cognac, recommandées par MM. les Médecins du Canada et de l'étranger.

Cette liqueur, couleur d'or! possède toutes les propriétés, âge, force, goût, saveur, etc., qui en font un breuvage des plus délicieux. Importateurs: Langlois et Paradis, Québec.

LES ELECTIONS GENERALES

Nous sommes à la veille d'élections générales: tout l'indique.

Les politiciens s'agitent, les fidèles du parti au pouvoir transmettent discrètement le mot d'ordre aux amis chargés à leur tour de préparer les esprits dans leurs districts respectifs.

La littérature électorale va prochainement nous envahir à profusion.

Les listes électorales s'impriment en toute hâte: c'est là l'indice certain de la prochaine campagne électorale.

Le commerce va-t-il, comme il l'a fait par le passé, continuer à faire preuve de cette regrettable indifférence en matière politique, qui consiste à laisser faire quitte à s'en repentir amèrement lorsqu'il est trop tard.

Il y a trop d'avocats au parlement et pas assez d'hommes d'affaires, aussi n'y a-t-il rien d'étonnant à ce que ces professionnels bavards restent sourds aux demandes du commerce, dont ils n'entendent généralement pas le premier mot.

Le commerce réclame une loi de faillite: on se contente de lui en promettre une et on la lui promet depuis longtemps, mais quand la lui donnera-t-on?

Si l'électorat voulait se donner la peine de réfléchir — lui qui est invariablement appelé à payer les pots cassés — il con-

SAVON PUR ET DUR SURPRISE.

Manufacturé par

The St. Croix Soap Mfg. Co.

ST. STEPHEN, N.B.

Succursales:—Montréal, Toronto, Winnipeg, Vancouver, Indes Occidentales, Terre-Neuve.

SAVON PUR ET DUR SURPRISE.

La Compagnie de Laiterie Saint-Laurent, est à même de fournir à ses clients des **Barattes** de tous les modèles à leur choix. Mais l'expérience de longues années lui permet de recommander tout spécialement

- LA -

Baratte "Simplex"

A COMBINAISON

Qui Baratte et Malaxe le Beurre

Sans que le fabricant ait besoin d'y toucher. Cette baratte est la simplicité même ; elle offre toutes les facilités. On en a de différentes capacités, à différents prix.

Pour toutes informations, prix et conditions, adressez-vous par correspondance, ou, en personne à

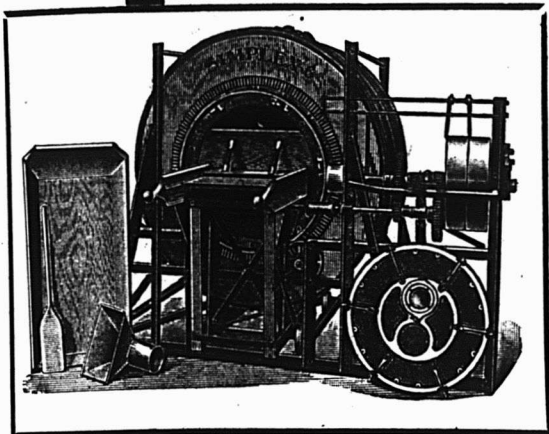

La Compagnie de Laiterie St-Laurent,

10 PLACE D'YOUVILLE, - MONTREAL.

Qu'est-ce que l'Aliment Anglo-Saxon pour le Bétail ?

C'est un Aliment fourni par la Nature elle-même. Une préparation purement végétale composée entièrement d'écorces, de racines, de semences, d'herbes, etc. que les animaux recherchent eux-mêmes dans leur condition naturelle.

La formule de ce grand aliment pour le bétail a été préparée à l'origine par un vétérinaire, éleveur éminent ; il a été employé avec un succès sans rival pendant un grand nombre d'années sur tout le continent Américain. On n'emploie dans sa composition absolument aucune drogue injurieuse ou poison. On peut l'administrer à l'homme en toute sécurité. **Nous garantissons absolument cela**, et nous paierons \$100. en argent à quiconque prouvera que la déclaration ci-dessus est fausse.

De même que nous vivons aujourd'hui d'une vie artificielle, ainsi en est-il des animaux que nous avons réduits à la domesticité, pour notre service. La vie humaine artificielle exige de l'aide artificielle à la nature. La vie animale exige de même une assistance artificielle. Nous nous procurons cette assistance par nous-mêmes de nombreuses sources à notre disposition ; mais l'animal dépend de nous pour tout ce qu'il mange. Pourquoi refuser à l'animal ce qui est une nécessité pour nous et ce qui est absolument indispensable pour le maintenir en bonne santé ?

C'est pour répondre à ce besoin que l'Aliment Anglo-Saxon pour le Bétail a été spécialement destiné. Son but est de fortifier l'estomac, le foie et les intestins, de purifier le sang, d'assurer une digestion parfaite et de permettre ainsi l'assimilation complète de l'aliment consommé. Grâce à son usage, le système animal est réconforté et placé dans une condition hygiénique parfaite, ce qui permet à l'animal de résister à tous les genres de maladie. Non seulement cet aliment prévient la maladie, mais son usage guérira un grand nombre d'affections auxquelles sont sujets les animaux domestiques.

L'Aliment Anglo-Saxon pour le Bétail est administré avec le grain ordinaire, suivant les directions écrites qui accompagnent chaque paquet ou seau. On peut en cesser l'usage en tout temps sans qu'il en résulte de dommages.

Nous vendons seulement aux Marchands Toutes demandes reçues par nous venant de clients, sont envoyées immédiatement au marchand dans le District duquel la demande s'est produite.

NOTRE PUBLICITÉ

Nous avons une méthode entièrement originale d'annoncer, qui, non-seulement provoque la vente de l'Aliment Anglo-Saxon pour le Bétail, mais annonce le marchand lui-même à ses propres clients. Si vous désirez que votre magasin soit parfaitement annoncé, gratis, dans votre communauté, écrivez-nous, pour renseignements particuliers sur notre système de publicité.

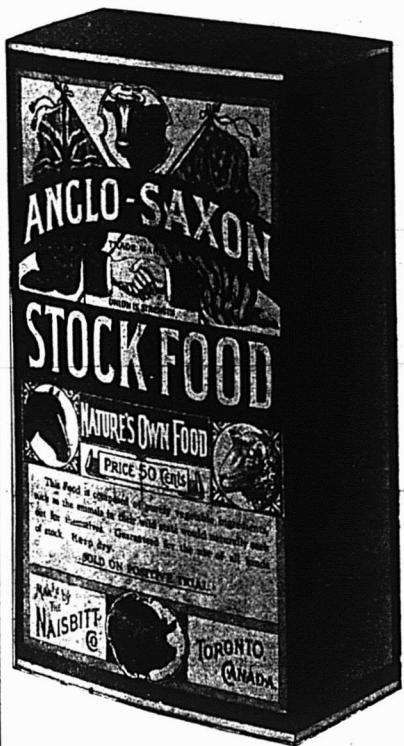

THE NAISBITT COMPANY LIMITED

122, 124 rue Wellington Ouest

WINNIPEG, Man.

TORONTO, Can.

ST-JOHN, N.B.

fierait la gestion de ses affaires à des hommes d'affaires qualifiés, à des hommes ayant fait leur marque dans le commerce, dans l'industrie, dans la finance, dans la culture, et réduirait dans une notable mesure le nombre d'avocats qui n'ont à mettre à son service qu'une langue bien pendue et un talent spécial d'enfiler des phrases aussi creuses que ronflantes.

Pensez-vous que la classe ouvrière ne bénéficierait pas dans la plus forte mesure d'une législation progressive, dirigée par des hommes possédant le sens des affaires, des hommes aux vues larges, dégagés de l'esprit étroit qui constitue ce qu'on appelle l'esprit de parti.

C'est assurément la classe ouvrière qui est la plus nombreuse et qui, par conséquent, commande aux polls, qui a le plus d'avantages à attendre d'un parlement d'hommes d'affaires.

Car ce ne sont pas les avocats qui font vivre l'ouvrier: l'expérience de chaque jour démontre au contraire, que c'est l'ouvrier qui les fait vivre.

Nous n'ignorons pas qu'un grand nombre d'hommes jouissant d'une haute réputation commerciale — précisément les hommes à qui on aimerait à confier ses intérêts particuliers — précisément les hommes qui ont bordé les luttes de hustings toujours déplorables et qui exigent, nous l'accordons volontiers, un tempérament spécial; mais quand l'intérêt général est en jeu, un homme qui a conscience de sa valeur ne doit pas hésiter: "à vaincre sans péril, on triomphe sans gloire" — il doit aller carrément de l'avant.

Nous espérons, nous souhaitons voir un plus grand nombre de nos hommes d'affaires entrer dans le prochain Parlement et travailler, en toute connaissance de cause, au développement de nos immenses ressources de toute nature, au bien-être et à la prospérité du Pays, et nous aimons à croire que la grande majorité de l'électorat accueillera avec empressement et faveur les candidats aux honneurs parlementaires qui, dans le commerce, l'industrie, la finance ou la culture auront donné des preuves indiscutables de leur esprit d'initiative et de progrès.

LES TAUX DE FRET

Un amendement des règlements de la Commission du Port relativement aux droits de quaiage

A une séance de la commission du port tenue samedi avant-midi, sous la présidence de M. Bickerdike, un amendement au règlement du port, concernant les taux et classification du fret, a été proposé par M. Doran.

Cet amendement est à l'effet de remplacer la clause 130; "Qu'une tonne sera calculée comme pesant 2,000 livres

ou mesurant 40 pieds cubes", par la suivante: "Qu'une tonne sera calculée comme mesurant 40 pieds cubes excepté dans les cas de marchandises que les commissaires pourront, de temps à autre, classifier et pour lesquelles ils pourront décider que les droits de quaiage seront perçus sur le poids brut".

L'amendement substitue le mot "devra" à "pourra" dans la clause suivante: "Le poids des articles ci-après, décrits pourra être estimé comme suit.

Il ajoute au règlement 130 une nouvelle clause que voici: "Les commissaires pourront, de temps à autre, ajouter à la liste d'énumération et fixer les droits de quaiage sur les articles ainsi ajoutés".

L'amendement a été adopté, et il y aura prochainement une conférence entre les commissaires et les représentants des expéditeurs pour dresser la liste de classification.

Le nouveau règlement ne sera probablement pas mis en vigueur avant la prochaine saison de navigation.

LES ORDRES RELIGIEUX

L'industrie et le commerce

Les journaux ont publié ces jours derniers une dépêche de Rome annonçant que par ordre de Sa Sainteté Pie X, la Congrégation des Evêques et Réguliers prépare un décret défendant strictement aux communautés religieuses de s'occuper de commerce et d'industrie.

Les Chartreux et les Bénédictins ont maintenant de nombreux imitateurs dans des communautés religieuses de toute espèce, et un grand nombre de ces congrégations religieuses fabriquent des liqueurs et des remèdes spéciaux qui leur rapportent des revenus considérables.

Des Franciscains et des Capucins avaient même d'immenses brasseries dans la Bavière.

Pie X leur a interdit la fabrication de la bière pour la vente.

Il y avait une communauté de Bénédictins aux Etats-Unis qui exploitaient la même industrie.

Sa Sainteté, après lui en avoir fait d'a-

mers reproches, lui a strictement défendu de continuer cette exploitation.

Pie X est d'opinion que les communautés religieuses ont une autre mission à remplir que celle de se livrer à toute espèce d'industries, et que le commerce et l'industrie ont pour effet de distraire les moines et religieuses de l'observance de leurs règles.

Sa Sainteté a décidé de mettre fin à tous ces abus, bien que l'on reconnaisse au Vatican que l'argent que l'on obtient de ces industries, soit toujours employé à des fins pieuses et que la suppression de l'industrie dans les couvents et monastères sera certainement au grand détriment de l'Eglise.

Les Chartreux en France ont contribué près d'un million de dollars par année au maintien du Collège National Français à Rome, depuis 1893, et c'est par ordre formel de Léon XIII que les Bénédictins ont fondé, érigé, richement doté l'Université de St-Anselme, sur l'Aventin".

Si, dit le journal auquel nous empruntons cette nouvelle le décret en question est émis, un grand nombre de nos communautés religieuses qui s'occupent d'une foule de petites industries, reliure, imprimerie, fabrication de vins de messe, de balais, etc., auront à se désister, et nos industriels et négociants n'auront plus à se plaindre d'empiètement et de concurrence ruineuse de la part d'établissements qui n'ont aucune taxe à payer.

Le commerce apprendra, sans doute, avec plaisir la nouvelle de cette réforme qui s'imposait depuis longtemps, et qui émanant du Chef de la Catholicité lui-même, sera — nous nous plaisons à l'espérer — appliquée à bref délai.

C'est l'application du grand principe chrétien: "Vivez et laissez vivre".

L'Ordre Indépendant des Forestiers a reçu un grand nombre de demandes pour son petit livre sur le Canada intitulé "National Facts and Figures". Comme l'Ordre en a fait imprimer un grand nombre, cependant, on se fera un plaisir de l'envoyer à tous ceux qui en feront la demande.

Adressez: Dr Oronhyatekha, S. C. R., Temple Building, Toronto, Can.

SHORTHAND IN 30 DAYS

par le Système Syllabique de Boyd.

100 à 150 mots par minute garantis dans le temps ci dessus.

POINTS IMPORTANTS—Pas de position, pas de points, pas de soulignages, pas de tirets. On le retient en mémoire en une heure.

DÉCOUVERIE NOUVELLE, basée sur la syllabe. La sténographie la plus rapide, la plus simple, la plus lisible et la plus facile à apprendre qu'il y ait au monde.

L'INSTRUCTEUR et le DICTIONNAIRE coûtent \$1.50. Envoyés à toute adresse, port payé. Le seul système adapté à l'étude à la maison, par la malle. Demandez spécimen de sténographie circulaires. Adressez.

DEPARTEMENT DE LA CORRESPONDENCE SYLLABIC SHORTHAND and BUSINESS COLLEGE, Karn Hall, 2363 rue Ste-Catherine, Montréal.

W. T. MOON, Principal.

Il y aura plus d'échecs à
essayer d'imiter

La Sauce

DE

LEA & PERRINS

qu'il n'y en a dans n'importe
quelle autre tentative.
Personne n'a jamais été ca-
pable de fabriquer une sauce
qui y ressemble en quelque
façon.

J. M. Douglas & Co.,

AGENTS POUR LE CANADA.

MONTREAL.

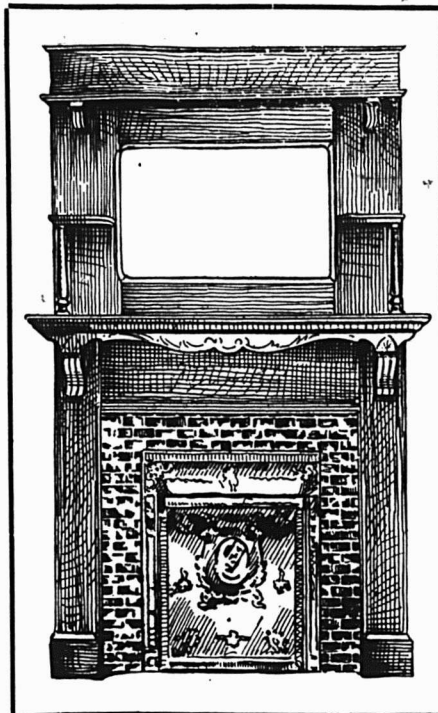

100
Manteaux
de Cheminée
à
\$22.00

Finis,
posés en place

Aussi

Fixtures
d'Hotels,
de Magasins
et de Bureaux.

P. E. Bourassa & Fils

1442 RUE NOTRE-DAME

Tel. Main 4062,

MONTREAL

NE SOYEZ PAS EN ARRIERE DE VOTRE TEMPS

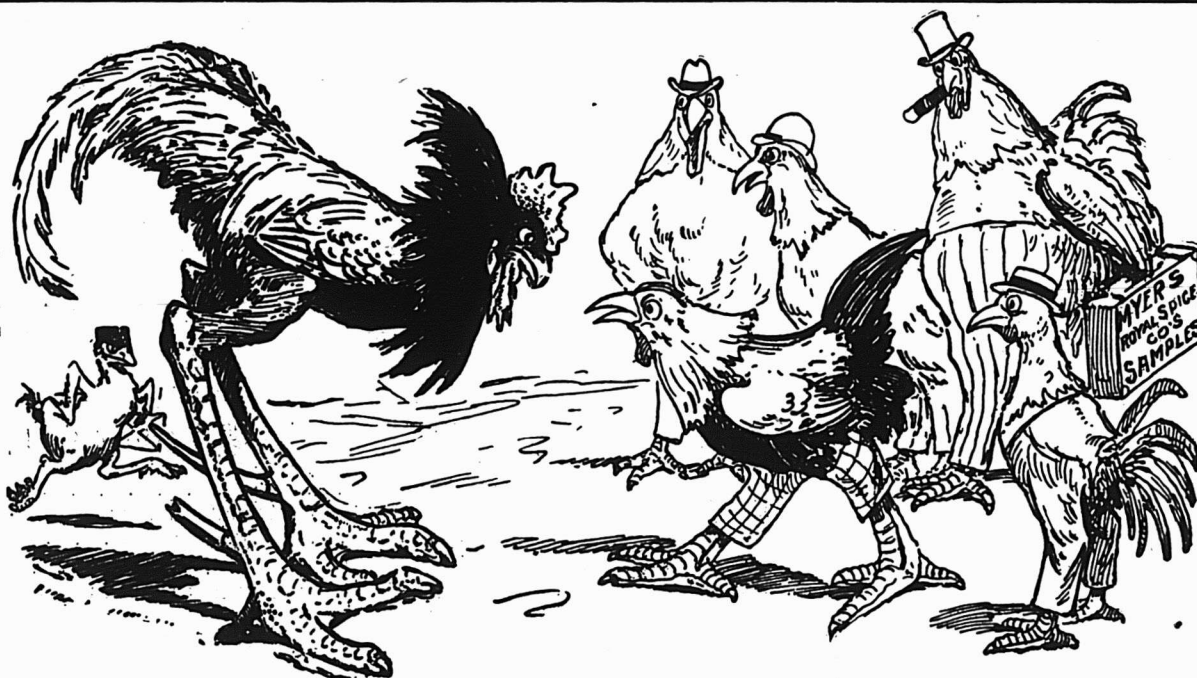

TOUS LES VOYAGEURS DANS LE MOUVEMENT VENDENT LE

MYERS SPICE pour Chevaux, Bétail, Volaille, etc.

POURQUOI? Parce qu'ils savent qu'il est pur et que c'est le meilleur qu'on puisse se procurer.
Ils désirent aussi que leurs clients aient un article authentique et de vente rapide.

Ecrivez à MYERS ROYAL SPICE CO., Niagara Falls, Ont., pour plus amples informations.

LA MORUE SERA RARE

M. A. H. Brittain de la Firme de Black Bros. & Co., gros empaqueteurs de Morue sans arêtes, dans une entrevue relative à l'industrie de la Morue dans la Nouvelle-Ecosse a déclaré que différentes circonstances indiquent que la pêche de la Morue pour 1904 serait quelque peu réduite et que les prix semblaient devoir durcir.

Cela est dû à deux faits:

1° Manque d'appats. Cet inconvénient est appelé à disparaître graduellement, de gros entrepôts frigorifiques pour la conservation des appats étant actuellement en construction sur la côte de la Nouvelle-Ecosse, ce qui assure un assez bon approvisionnement de harengs gelés à la saison de l'année où le poisson est le plus abondant.

Il sera sans doute intéressant pour nos lecteurs de connaître que trois genres différents d'appats sont employés pour la pêche de la morue: la Seiche, (Squid), le Capelan et le Harengs. Ce dernier est employé à partir de juillet jusque très tard dans la saison, alors que se fait la plus forte pêche.

Le chien de mer, qui constitue une grande nuisance pour les pêcheurs de la Nouvelle-Ecosse a été aperçu sur différents points de la côte de la Nouvelle-Ecosse et on dit qu'un genre de requin (Fish Shark) a été capturé et qu'il pesait dans les environs de 900 lbs.

Chacun connaît l'industrie du Saumon du Pacifique, mais on ne sait généralement pas que les pêcheries de morue de l'Atlantique sont tout aussi importantes, et qu'elles représentaient pour 1903 une valeur de plus de \$4,000,000.

On reçoit de fortes commandes pour l'exportation et tout cela tend à créer dans une certaine mesure la rareté de la morue de la pêche de 1904.

LA RECOLTE DU RAISIN DE CORINTHE

On prévoit que cette année la récolte du raisin de Corinthe sera de 20 p. c. inférieure à celle de l'année dernière.

On estime à 12,000 tonnes la quantité de raisins provenant de l'année dernière qui se trouve dans les dépôts.

Le raisin de Corinthe, principale richesse du sol grec, écrit le "Bulletin d'Orient", souffre, depuis une dizaine d'années, d'une crise de surproduction. Cette crise résulte d'une extension exagérée des cultures et des mesures protectionnistes votées par les Chambres françaises, qui ont réduit les exportations de raisin sec en France de 70.401 tonneaux en 1889 à 3,187 en 1893 et 526 en 1897. Elle a donné naissance en Grèce à une législation spéciale. En effet, pour maintenir les prix à un niveau satisfaisant, on décréta la retenue en nature d'une

quantité de raisin sec variant, d'après la récolte, de 10 à 24 p. c. du montant total. Cette quantité retenue doit être vendue pour être transformée en alcool ou en mystel et le produit de la vente sert de capital à une banque spéciale, la "Stafidiki Trapéza", destinée à venir en aide aux cultivateurs de raisins secs.

Le régime de la rétention ne donnant pas tout ce qu'on en espérait, et le fonctionnement de la nouvelle banque n'étant pas, de son côté, jugé parfait, la Chambre vient de voter une nouvelle loi, dont voici les grandes lignes:

Pour diminuer d'abord la surproduction, on a décidé:

1° De remplacer l'impôt de 15 p. c. "ad valorem", payé jusqu'ici à l'exportation, par un impôt, d'égal montant, "en nature". Cet impôt ne se confondra pas avec la rétention, de sorte que, si par exemple, celle-ci est fixée à 20 p. c., l'exportation sera diminuée de 35 p. c.

2° De faire acheter par la Banque de raisin sec, à un prix variant entre 125 et 135 dr. par millier de livres vénitiennes, l'excédent de la récolte, qui demeurerait invendu, malgré la rétention et la taxation en nature;

3° D'interdire la plantation de nouveaux vignobles. On a jugé, en effet, absurde de recourir d'une part à des moyens factices pour égaliser l'offre avec la demande, tandis qu'on permettait l'augmentation de la production par l'extension des cultures nouvelles.

Toutes ces dispositions tendent à res-

treindre l'offre. L'article 31 de la nouvelle loi tend à encourager la demande et à répandre le produit en interdisant l'exportation des raisins secs insuffisamment desséchés ou mal nettoyés.

Parmi les mesures concernant la Banque de raisin sec, signalons l'article 17, qui en réorganise le Conseil d'administration. La Banque était jusqu'ici administrée par un directeur et des conseillers nommés pour un temps bref par les actionnaires (et est actionnaire presque tout producteur de raisin sec). Cela donnait lieu à de nombreux abus. Désormais, le Directeur sera nommé par le Gouvernement pour trois ans. De plus, un haut fonctionnaire des finances et le Directeur de la station agricole de Patras feront partie du Conseil d'administration.

Le Guide de St-Hyacinthe

Nos remerciements à M. Camille Lusier, éditeur, pour l'envoi de son Guide de St-Hyacinthe, et nos félicitations aussi.

Ce Guide représente, en effet, une bonne somme de travail. Il est accompagné du plan de la Cité de St-Hyacinthe, de sorte que, pour tout étranger, il facilite grandement les recherches. Le volume de 196 pages, non compris la couverture, comprend une foule de renseignements utiles qui ajoutent à la valeur de ce directory et nous sommes assurés que la publication du Guide de St-Hyacinthe répondait à un besoin et qu'il obtiendra auprès du commerce un succès bien mérité.

UN FAISEUR D'ARGENT



"Le Meilleur du Canada est le Meilleur du Monde"

Vous pouvez faire plus d'argent en vendant "BLUEOL" le nouveau bleu à laver, qu'en vendant n'importe quel autre bleu, et pour cette bonne raison.

Une boîte de "BLUEOL" de 10 lbs, contenant 50 paquets de 4 carrés (égaux en force et supérieurs en qualité à tout autre 4 carrés) coûte 15 cts la livre. \$1.50

Détaillé à 5 cts. le paquet, donne 2.50

Une boîte de 10 lbs. de Bleu Importé, contenant 40 paquets de 4 carrés, coûte, disons 16c. la livre 1.60

Détaillé à 5c. le paquet, donne 2.00

Différence en faveur du "BLUEOL" .50 et un centin par lb. sur 10 lbs. .10 .60

Vous donnant 60c. par boîte ou 412 3/4 pour cent PLUS DE PROFIT par chaque 10 livres que n'importe quel autre bleu en carré et votre client OBTIENT le MEILLEUR BLEU du monde. Fabriqué au Canada.

"Le meilleur du Canada est le meilleur du monde."

Demandez à votre fournisseur
Echantillon fourni gratis

J. M. DOUGLAS & CO.,

Etablis en
1857

Manufacturiers, Montreal.

LA VOITURE LÉGÈRE "COVERT"

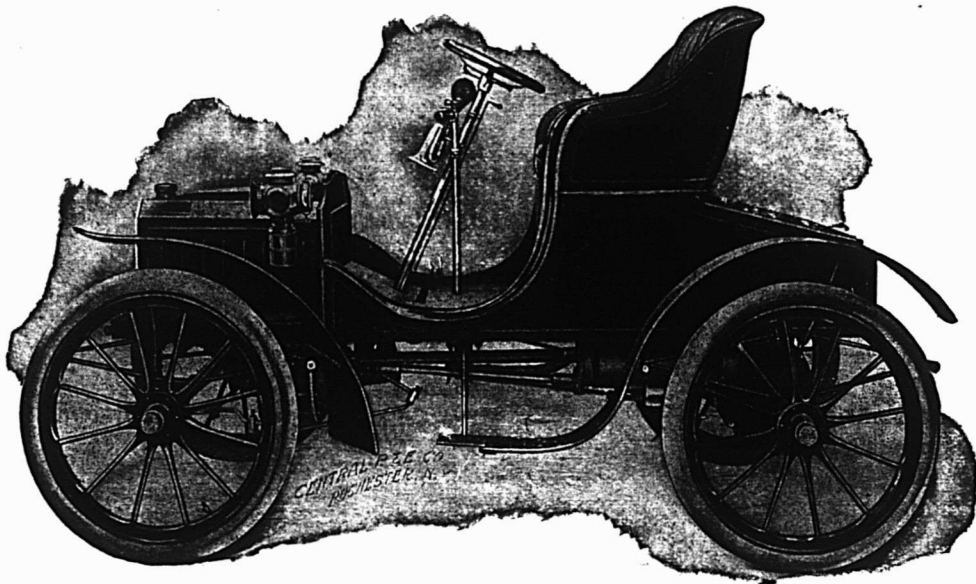

(FAC-SIMILE DES VOITURES FRANÇAISES)

Transmission sans Chaîne.

Sept Forces. Pesanteur 750 livres. Deux vitesses en avant, une en arrière. Trente milles à l'heure pour 100 milles, sur une charge. Refroidissement combiné à l'air et à l'eau. Moteur à l'avant, et machinerie encaissée dans des boîtes en aluminium.

Cinq de ces voitures à livrer immédiatement au prix de

\$850.⁰⁰ complete.

Pour catalogue et informations, s'adresser à

H. LIONAIS, 25 RUE ST-GABRIEL,
TELEP. MAIN 2547

SEUL AGENT POUR LE CANADA.

Agent pour Voitures Automobiles de toutes sortes, neuves ou d'occasion, à 2, 3, 4, 5, 6 et 7 places. Voitures pour livraison, de tous genres et capacités. Omnibus Automobiles de 15 et 20 places. Bateaux Automobiles.

Les meilleures voitures de fabrications française, allemande, anglaise et américaine fournies à bref délai et à prix raisonnables.

LIGNE COMPLETE D'ACCESSOIRES.

Epicerie, Provisions, Vins et Liqueurs.

REVUE GENERALE

COMMERCE

La situation commerciale quoique calme est assez satisfaisante pour la saison de l'année que nous traversons.

La saison des vacances est à la veille de finir et plusieurs maisons de gros s'approprient à envoyer bientôt leurs voyageurs sur la route avec les échantillons pour le printemps prochain.

Le commerce de gros dans la ferronnerie et l'épicerie est actif; il n'en est pas de même dans la marchandise sèche où l'on se plaint que les commandes ne rentrent que très lentement.

Les dernières fortes pluies que nous avons eues n'ont pas été sans causer quelque dommages aux grains mais à l'heure présente, on paraît assuré d'avoir dans la province de Québec une bonne récolte moyenne.

La collection, pendant le mois d'août jusqu'à date, a été meilleure que pendant le mois de juillet.

FINANCE

Le ton de la Bourse a été beaucoup meilleur cette semaine qu'il ne l'a été depuis longtemps.

On serait justifié de croire qu'une véritable reprise aura lieu avant longtemps.

L'événement le plus saillant de la semaine a été la hausse sur les valeurs de la Dominion Iron & Steel qui a été occasionnée à la suite d'un rapport favorable du bureau de direction, constatant que les profits pour le présent étaient plus élevés que la somme à déboursier sur les debentures.

Les valeurs de la Nova Scotia Steel ont également bénéficié de cette avance, de même que la plupart des autres valeurs inscrites sur la cote.

Voici les cotes d'après les dernières ventes pour chacune des valeurs ci-dessous:

Chemins de fer

Canadian Pacific Ry.	127
Duluth S. S. & A. Ry. [com.]
Duluth S. S. & A. Ry. [préf.]
Minn. St. Paul & Soo. [préf.]
Minn. St. Paul & Soo. [ord.]

Tramways

Detroit United Railway	66½
Halifax Electric Transit	92
Hamilton Electric Ry.
Havana Electric [com.]

Havana Electric [préf.]
London Street Railway
Montreal Street Railway	203
Montreal Street Ry. [nouv.]	200
St. John Railway	106
Sao Paulo Tr.
Toledo Railway	20½
Toronto Railways	102
Trinidad Railway
Twin City Rapid Transit [com.] . . .	98½
West India Electric
Winnipeg Electric Street Ry	175

Télégraphes, etc.

Bell Telephone	146
Bell Telephone [nouv.]	137
Commercial Cable
Marconi Wireless Tel.
Montreal Telegraph	154

Divers

Can. North West Land [com.]
Can. North West Land [préf.]
Montreal Loan & Mortgage
Montreal Light, Heat & Power	75
Richelieu & Ontario Navigation . . .	61
Windsor Hotel	85

Valeurs Industrielles

Br. Col. Packer's Ass.
Canadian Colored Cotton
Canadian General Electric
Canadian Rubber
Diamond Glass
Dominion Coal [com.]	50¼
Dominion Coal [préf.]	107
Dominion Cotton	24½
Dominion Iron & Steel [com.]	11¾
Dominion Iron & Steel [préf.]	33
Intercolonial Coal [com.]
Intercolonial Coal [préf.]
Lake of the Woods
Laurentide Pulp [ex-div.]
Mackay [ord.]	25¼
Mackay [préf.]	70½
Merchants Cotton
Montreal Cotton	100
Montreal Street Works [com.]	35
Montreal Steel Works [com.]	75
Nova Scotia Steel [com.]	63¼
Ogilvie Flour Mills [com.]	180
Ogilvie Flour Mills [préf.]	118

Bons et obligations

Bell Telephone	108
Canadian Colored Cotton	94
Commercial Cable
Dominion Coal	108
Dominion Iron & Steel	68½
Halifax Electric Railway
Harbour, 4%
Intercolonial Coal
Laurentide Pulp
Montreal Light, Heat & Power
Montreal Street Railways	103
Nova Scotia Steel	105
Ogilvie Flour Mills	112
St. John Railway
Winnipeg

REVUE DES MARCHES

EPICERIES

Les affaires sont assez actives pour la saison, la demande est générale avec préférence pour les sucres et certaines conserves de viandes et de poissons. Les paiements sont réguliers.

SUCRES

Le marché des sucres raffinés est ferme. D'après les dernières nouvelles reçues par le câble les sucres bruts ont avancé de prix sur les principaux marchés étrangers.

La demande sans être très forte est satisfaisante.

Extra granulé, sac 100 lbs net	4.50
Extra granulé baril	4.60
Extra granulé ½ baril	4.75
Extra ground baril	5.00
Extra ground bte 50 lbs	5.20
Extra ground ½ bte 25 lbs	5.30
No 1 Yellow baril	4.00
No 1 Yellow sac 100 lbs net	3.90
No 2 Yellow baril	4.10
No 3 Yellow baril	4.80
Powdered baril	4.80
Powdered bte 50 bs	5.00
Paris Lumps bte	5.15
Paris Lumps ¼ bte	5.25
Sucres bruts	3.75 4.25

SIROPS

La demande est faible à des prix soutenus.

Perfection lb	0.02½	0.03
Perfection s. 25 lbs, le seau	0.90
Perfection s. 3 gall., le seau	1.30
Siróp Redpath, tins 2 lbs.	0.09
Siróp Redpath, tins 8 lbs.	0.35

GLUCOSE

Baril, par 100 lbs	3.10
Quart, par 100 lbs.	2.80
½ quart, par 100 lbs.	2.95

MELASSES

Quoique la demande continue à être modérée les prix sont des plus fermes.

Le gal.	
Barbades tonne	0.28
Barbades tierce et qt.	0.30½
Barbades demi qt.	0.31½
Barbades au char tonne	0.00
Barbades au char tierce	0.00
Barbades au char ¼ qt.	0.00

EPICES PURES ET SEL.

La demande pour les épices pures est considérable; on recherche surtout les épices servant aux marinades. Les prix sont fermes.

Allspice, moulu lb	0.16
Anis "	0.07½ 0.09
Cannelle, moulu "	0.18
Cannelle en mattes "	0.15 0.17
Clous de girofle moulu "	0.24
Clous de girofle ronds "	0.20 0.22
Gingembre moulu "	0.18
Gingembre en racine "	0.16 0.18

Macis moulu..	0.75
Mixed Spice moulu, 1 oz.	0.45
Muscade blanche.	0.25 0.30
Muscade non blanche.	0.35 0.50
Piments [clous ronds]	0.10 0.12
Poivre blanc rond.	0.26 0.28
Poivre blanc moulu	0.25
Poivre noir rond.	0.18 0.20
Poivre noir moulu.	0.17
Poivre de Cayenne.	0.20 0.24
Sel fin. quart, 3 lbs.	2.90
Sel fin. quart, 5 lbs.	2.80
Sel fin. quart, 7 lbs.	2.70
Sel fin. 1/2 sac, 56 lbs.	0.35 0.37 1/2
Sel fin. sac, 2 cwts.	1.15 1.20
Sel gros.	0.50 0.55
Whole Pickle Spice.	0.12 0.16

THÉS

Il y a un certain regain d'activité cette semaine dans le commerce des thés.

Les stocks ont sensiblement diminué ce qui a causé sinon des commandes au moins des demandes de cotations.

Les thés du Japon ont une tendance marquée à la hausse.

CONSERVES ALIMENTAIRES.

Légumes.

Peu de demande pour les conserves de légumes par suite de l'abondance des légumes frais.

Nos prix sont fermes.

D'après les derniers renseignements on semble croire à un paquetage assez fort de tomates.

Asperges. 2 1/2 lbs. doz.	4.25
Baked Beans. 3 lbs. doz.	1.00 1.10
Blé d'inde 2 lbs. doz.	1.25
Champignons. boîte.	0.15 0.24
Citrouilles. 3 lbs. doz.	0.85
Epinards. doz.	1.40
Harcots verts. doz.	0.10 0.11
Petits pois français bte.	0.09 0.10
" " mi fins "	0.10 0.11
" " fins "	0.11 1/2 0.12 1/2
" " ext. fins "	0.13 1/2 0.14 1/2
" " surfins "	0.16 0.17
Pois canadiens. 2 lbs. doz.	0.82 1/2 1.30
Tomates. doz.	1.12 1/2
Truffes. doz.	4.80 5.00

Conserves de fruits

La demande est faible. Les prix sont sans changements.

Ananas importés. doz	2.00 2.40
Ananas. 2 lbs. doz.	2.25
Ananas. 3 lbs. doz.	2.50
Bluets. 2 lbs. doz.	1.00
Cerises. 2 lbs. doz.	2.20 2.30
Fraises en sirop 2 lbs. doz.	1.47 1/2
Fraises confites 2 lbs. doz.	1.75
Framboises 2 lbs. doz.	1.47 1/2 1.67 1/2
Pêches. 2 lbs. doz.	1.62 1/2 1.77 1/2
Pêches. 3 lbs. doz.	2.57 1/2 2.72 1/2
Poires. 2 lbs. doz.	1.52 1/2 1.67 1/2
Poires. 3 lbs. doz.	2.00 2.20
Pommes. 3 lbs. doz.	0.95
Pommes. gallon. doz	2.20
Prunes vertes. 2 lbs. doz.	1.35 1.47 1/2
Prunes bleues. 2 lbs. doz.	1.35

Conserves de viandes.

Demande assez active à des prix fermes.

Prix à la doz de boîtes

	Amér.	Canad.
Corned beef 1 lb	1.70	1.45 1.55
Corned beef 2 lb	3.20	2.60 2.70
Corned beef 6 lb	10.50	7.75
Corned beef 14 lb	24.00	18.00
Dinde désossée 1 lb	3.00	
Dinde désossée 1 1/2 lb	3.00	
rôties. 1 1/2 lb	3.00	
Dindes rôties 2 lb	3.50	

Téléphones Bell et Megantic.

CHATEAU LEMAY

HOTEL DE PREMIERE CLASSE

S. LEMAY, PROPRIETAIRE.

SALLES D'ECHANTILLONS. Victoriaville, Que.

La Peptonine

Le véritable aliment des enfants, pur, stérilisé, approuvé par les analystes officiels, recommandé par les autorités médicales.

Se détaille à 25 cts la grande boîte.

Pour les cotations, consultez les prix courants de ce journal.

F. COURSOL, Seul Propriétaire,

382 Avenue de l'Hôtel de Ville. - MONTREAL.

LAKE OF THE WOODS MILLING CO.

Moulin à

Keewatin Capacité 3,500 barils par jour

Portage la Prairie " 1,000 " "

Capacité Totale, 4,500 barils par jour

Tous les grades de Farine de Blé dur en barils et en sacs.

Five Roses et Patent

Fabriquées dans le plus grand moulin de l'Empire Anglais.

BUREAU A MONTREAL

Edifice C.P.R. Telegraph Co.

Coin St-François-Xavier et de l'Hopital

Mont-Saint-Louis

444 RUE SHERBROOKE, MONTREAL.

Commerce, Sciences, Littérature

La rentrée des pensionnaires aura lieu le 6 Septembre; celle des externes, le lendemain à 8 1/2 heures.

LA FARINE PRÉPARÉE

(Seif-Raising Flour)

DE BRODIE & HARVIE

est aujourd'hui la farine préférée des ménagères. Elle donne une excellente pâtisserie, légère, agréable et recherchée par les amateurs. Pour réussir la pâtisserie avec la farine préparée de Brodie & Harvie, il suffit de suivre les directions imprimées sur chaque paquet.

10 et 12 Rue Bleury, MONTREAL.

Le Savon CHASER fait l'ouvrage

Dites! Mr l'Epicier. Oui. Vous. Vous vendez du savon: Demandez une copie de notre contrat de participation aux Bénéfices, il représente des dollars dans votre poche.

The Duncañ Company

Boîte Postale 292 Montreal.

Agent pour Québec: W. J. CONDRON.

254 rue du Roi.

English Brawn. 2 lb	3.20	2.60
Lang. de bœuf. 1 1/2 lb	8.10	6.70
Lang. de bœuf. 2 lb	9.50	7.25
Lang. de bœuf. 2 1/2 lb	12.25	7.85
Lunch Tongues 1 lb	4.00	2.80
Lunch Tongues 2 lb	8.10	5.60
Oies désossées 1 1/2 lb	3.00	
Pieds de cochon 1 1/2 lb	0.00	2.25
désossés 1 lb	1.85	1.75
Poulets 1 1/2 lb	3.00	
Poulets rôtis 2 lb	3.50	
Poulets [giblets] 2 lb	2.00	
Pâtés foie gras	0.80	1.40
Sliced dried beef.	3.40	

Conserves de poissons

La demande est normale pour la saison. Il y a une tendance marquée à la hausse sur les conserves de saumons les prix ayant de nouveau avancé à la cote.

Anchois doz.	3.25	0.00
Anchois à l'huile. "	3.25	4.50
Clams, 1 lb	1.25	1.35
Harengs marinés. "	0.00	1.45
Harengs aux Tomates. "	1.40	1.50
Homards, bte plate 1 lb.	4.25	4.40
Homards, bte plate 1/2 lb.	2.25	2.40
Homards, bte haute 1 lb.	3.60	3.75
Huîtres. boîte 1 lb	1.30	1.40
Huîtres. boîte 2 lb	2.25	2.50
Maquereau. "	0.95	1.00
Sardines canadiennes cse	3.75	4.00
Sardines 1/2 importées bte	0.08	0.25
Sardines 1/2 importées bte	0.15	0.33
Saumon rouge [Sokeye]		
boîte haute. doz.	1.67 1/2	1.80
Saumon rouge [Sockeye]		
boîte plate doz.	1.82 1/2	1.92
Saumon rose [Coho] boîte		
plate. doz.	1.05	1.10
Saumon du printemps, boîte		
plate doz.	1.60	1.70
Smelts [Eperlans] aux épices, bte ronde, 1/2 lb. doz	0.90	1.00
Smelts à la moutarde, boîte ovale, 1/2 lb. doz	0.95	1.05
Smelts aux tomates, boîte ovale 1/2 lb. doz	0.95	1.05

NEW YORK CENTRAL

AND

HUDSON RIVER, R. R.

Les Trains quittent la gare Windsor comme suit;

8.00A.M. tous les jours, excepté le dimanche.	Pour tous les points des Montagnes Adirondacks, Malone, Utica, Syracuse, Rochester, Buffalo, Albany, New York et tous les points au Sud.
7.30P.M. tous les jours.	Train local pour Chateauguay, Beauharnois, St-Thomé et Valley
8.00 a.m. excepté le dim.	
10.20 a.m. " " " "	
2.00 p.m. " " " "	
5.10 p.m. " " " "	
7.3p.m. tous les jours.	
9.45 a.m. Dim. seulement	

Pour billets, horaires, accommodation de chars Pullmann, et toutes informations, adressez vous au bureau de la ville, 130 rue Saint-Jacques.

H. J. HÉBERT, F. E. BARBOUR,

Agent local pour la vente des billets. Agent général.

FRUITS SECS ET EVAPORES

Les maisons de gros livrent en ce moment les commandes d'importation. Les prix sont fermes.

Dattes et Figs		
	fb.	fb.
Dattes en boîtes...	0.03½	0.03½
Figs sèches en boîtes...	0.10	0.15
Figs Ext. Dessert Cluster.	2.50	2.75
Figs sèches en matras
Pruneaux		
	fb.	fb.
Pruneaux Californie..	0.04½	0.08
Pruneaux Bordeaux...
Pruneaux Bosnie
Raisins de Californie.		
	fb.	fb.
Raisins Calif. 3 couronnes..	0.09	0.08½
Raisins Calif. ppts 1 lb...	0.09½	0.11
Raisins Calif. 4 couronnes..	0.10
Raisins de Corinthe		
	fb.	fb.
Corinthe Provinciais..	0.04½
Corinthe Filiatras...	0.04½	0.05
Corinthe Patras...	0.05½
Corinthe Vostizzas..	0.06½
Raisins de Malaga		
	bte.	bte.
Excelsior Windsor Cluster ..	4.50
Malaga London Layers...	1.75
Malaga Connoisseur Cluster.	2.00	2.25
Sultana...	1b. 0.06	0.09
Royal Buckingham Cluster ..	3.00	3.50
Raisins de Valence		
	fb.	fb.
Valence off Stalk...	0.06
Valence fine off Stalk...	0.06½
Valence Selected...	0.07
Valence Layers..	0.07½
Noix et Amandes		
	fb.	fb.
Amandes Tarragone ..	0.12	0.13
Amandes Valence écalées ..	0.25	0.27
Amandes amères écalées	0.45½
Amandes écalées Jordan ..	0.40
Avelines ..	0.09½	0.10½
Noix Grenoble écalées..	0.17	0.18
Noix Grenoble Mayette ..	0.12	0.13
Noix Marbot ..	0.09½	0.10
Noix du Brésil ..	0.13	0.14
Noix Pecans..	0.11½	0.14½
Peanuts ..	0.07½	0.12
Peanuts écalées..	0.12
Fruits évaporés		
	lb.	0.12
Abricots..	0.08½
Pêches..	0.09
Pommes entières..	0.07½
Pommes tranchées..	[btes] lb.
LARDS ET JAMBONS		
Demande faible. Prix sans changement.		
Lards américains:		
Lards de côtes..	19.50
Désossé 50/60, morceaux	21.25
Désossé 30/40, morceaux, marché dépourvu.
Lards canadiens. ..	qt.	16.50 19.00
Lard fumé ..	lb.	0.12½ 0.13
Jambons ..	lb.	0.11½ 0.13½
POISSONS SALES		
On n'enregistre que très peu de ventes. Les prix restent normalement les mêmes.		
Harengs . . .	½ qt. 100 lbs	2.85
Harengs . . .	qt. 200 lbs	0.00 0.00
Morue verte. . .	1a lb.	0.03½ 0.03½
Morue sèche désossée, paquets 1 et 2 lbs. . .	lb.	0.06½
M. Sèche non désossée. . .	lb.	0.04½
M. Etuvée, caisses 100 lbs.	0.00
Saumons Labrador, ¼ qt. 100 lbs..	9.00
S. Labrador, qts 200 lbs.	16.00
Harengs fumés . . .	boîte
Fèves blanches		
Le prix des fèves blanches est de nouveau augmenté, on les cote à raison de \$1.40 le minot.		



Les Fabricants

DU

Orange Meat

créent une demande remarquable en faveur de leur aliment pour le déjeuner.

De bonnes méthodes d'affaires sont employées, mais ces méthodes à elles seules n'expliqueraient pas la forte demande quotidienne qui arrive au moulin.

Au fond de tout cela il y a

UN BON ALIMENT

Le public l'aime. Il l'achète une première fois et continue à l'acheter, et ainsi de suite. Et l'épicier est toujours prêt à donner son appui à une ligne qui se vend.

ORANGE MEAT

se vend comme suit:

Gaisses simples, 36 paquets - 4.50

Lot de 5 à 10 caisses, fret payé, 4.40

DONNEZ VOS COMMANDES PAR L'INTERMÉDIAIRE DU COMMERCE D'ÉPICERIE EN GROS.

The FRONTENAC CEREAL Co., Ltd,

43, RUE SCOTT,

TORONTO.

SAINDOUX

Les saindoux purs sont cotés maintenant de \$1.60 à \$1.65 le seau.

Pur de panne . . . en seaux.	1.60	1.65
Pur de panne . . . entinettes.	0.07½	0.08
Canistres de 10 lbs.....lb.	0.08½	0.08½
Canistres de 5 lbs.....lb.	0.08½	0.08½
Canistres de 3 lbs.....lb.	0.08½	0.09
Composé. en seaux.	1.45	1.52½
Canistres de 10 lbs.....lb.	0.07½	0.08
Canistres de 5 lbs.....lb.	0.07½	0.08½
Canistres de 3 lbs.....lb.	0.07½	0.08½

HUILE DE PETROLE

Pratt's Astral..	le gal.	20½c
Silver Star ..	le gal.	17 c
Standard Acme ..	le gal.	18½c

GRAINS ET FARINES

Les derniers avis télégraphiques content comme suit les marchés d'Europe:

Londres :—

Blé en transit: ferme et tranquille.	
No 1 du Nord, Manitoba..	35 s 7½d
Calcutta Club No 2.....	30 s 6 d
Walla Walla, rouge et blanc	33 s 6 d
Australie ..	00 s 0 d
Mais en transit: plus ferme.	
Américain mélangé, disponible...	00 s 0 d
La Plata.....	00 s 0 d

Liverpool : —

Blé disponible: tranquille.	
Blé de Californie, No 1	
Standard ..	0 s 0 1
Manitoba No 2 du Nord..	7 s 5½d
Walla-Walla.	0 s 0 d
Futurs, Blé: facile.	
Septembre..	7 s 4½d
Décembre.....	7 s 6½d
Futurs, Mais tranquille.	
Septembre.	4 s 8½d
Décembre..	4 s 8½d
Américain nouveau..	5 s 1½d
Mais disponible: ferme.	
Américain nouveau ..	4 s 9 d
Américain vieux..	5 s 2 d

Paris : —

Blé: terne.	
Août.	22.65
Nov.-Fév..	23.50
Farine: terne.	
Août.	30.35
Nov.-Fév..	31.45

Marché de Chicago

Par suite de nouvelles plus rassurantes au sujet de la récolte du blé aux Etats-Unis et au Canada, il y a une baisse prononcée sur le marché de Chicago.

On cotait à la clôture d'hier mercredi:

	Sept.	Déc.
Blé.	1.03 5-8	1.04 5-8
Blé d'Inde.	53 3-4	52 7-8
Avoine.	32 3-4	34 1-4

Marché de Montréal

Le marché des grains à Montréal a été relativement tranquille cette semaine, l'attention de nos opérateurs étant principalement concentrée sur ce qui se passait à Chicago.

L'avoine n'a donné lieu qu'à des transactions limitées.

Pour l'exportation le No 2 à flot est coté à 38 1-2c.

Le haut prix des blés a occasionné une nouvelle avance sur le prix des farines: le marché est ferme pour le moment aux prix cotés ci-dessous.

La demande est bonne tant pour le local que pour l'exportation; mais les maisons d'exportation ne tiennent aucunement à s'engager tant que le marché sera sujet à des changements aussi brusques.

Quant aux bruits relativement aux dommages causés aux grains des Etats-Unis et du Nord-Ouest par la rouille; nous apprenons, de bonne source, que ces rumeurs tout en étant exagérées pour des fins de spéculation, ont néanmoins quelque fondement; car il est évident que des dommages assez considérables ont été causés.

Grains.

Blé du Manitoba, No 1 dur ..	1.04½	1.05
Blé du Nord, No 1 ..	1.03	1.04
Avoine Blanche. No 2 ..	0.40	0.40½
Avoine Blanche. No 3 ..	0.39	0.39½
Orge à moulée 48 lbs.	0.50	0.50½
Pois No 2 ordinaires . 60 lbs.	0.71½	0.72
Sarrasin 48 lbs.	0.00	0.00
Seigle. 56 lbs.	0.64	0.65
Blé d'Inde canadien.	0.00	0.00
Blé d'Inde américain	0.63	0.65

Farines.

Patente d'hiver. baril	5.25	5.40
Patente du printemps . baril	5.50	
Straight roller. baril	4.90	5.10
Forte à boulanger 2 sacs	5.20	
Farine de blé d'Inde.	1.40	1.45
Farine à pâtisserie	2.35	2.45

Farines d'avoine

Avoine roulée baril	5.00	5.10
Avoine roulée (90 lbs) .. sac	2.30	2.50

Issues de blé en sacs

Son d'Ontario, au char, ton.	18.00	18.50
Son Manitoba, au char, ton.	17.00	18.00
Gru Manitoba, au char.	20.00	
Gru d'Ontario, au char.	20.00	22.00
Moulée au char	23.00	27.00

FROMAGE

Marchés anglais

MM. Marples, Jones & Co., nous écrivent de Liverpool, le 12 août 1904:

Il y a plus d'activité cette semaine que par le passé, par suite de la présence de nombreux acheteurs: les prix sont plus élevés.

Nous cotons:

Blanc, choix, des Etats, nouveau	38/6 à 40/0
Blanc, choix, du Canada, nouveau	40/0 à 41/0
Coloré, choix, des Etats, nouveau	40/0 à 41/0
Coloré, choix, du Canada, nouveau	41/0 à 42/0

Marchés Américains

Watertown, 20 août. — Vendu 8,000 grosses boîtes au prix de 73-4c à 81-8c.

Marchés d'Ontario

Brockville, 18 août. — Offert 1,060 boîtes de fromage coloré et 510 boîtes de blanc; vendu 1,000 boîtes à 8c.

Vankleek Hill, 18 août. — Offert 1045 boîtes de blanc et 105 de coloré; vendu 970 boîtes à 8c et 81-8c.

Winchester, 18 août. — Offert 1,066 boîtes de blanc et 555 de coloré; 8c offert sans résultat.

Kingston, 18 août. — Offert 645 boîtes de coloré et 575 de blanc; vendu 350 à 8c.

Tweed, 18 août. — Offert 549 boîtes de fromage; le tout vendu à 81-8c.

Madoc, 18 août. — Offert 875 boîtes de fromage; le tout vendu à 83-16c.

Barrie, 18 août. — Offert 480 boîtes de fromage; le tout vendu à 81-8c.

Iroquois, 19 août. — Offert 785 boîtes de coloré; 3 lots vendus à 83-16c.

Listowell, 19 août. — Offert par 17 fabriques, 2,006 boîtes de blanc et 260 de coloré; 2 ou 3 lots vendus à 81-8c.

Perth, 19 août. — Offert 2,100 boîtes

CHAQUE PAQUET DE DIX CENTS DE

Tampons Tue-Mouches

DE WILSON

TUERA PLUS DE MOUCHES QUE TROIS CENTS FEUILLES DE PAPIER GLUANT

VENDU PAR LES EPICIER EN GROS.

BISCUITS

Nous possédons une installation moderne de premier ordre et notre marchandise rivalise avec celles des meilleures maisons du pays

C. DIGNARD & CIE

Manufacturiers de Biscuits
245 Ave Delorimier, MONTREAL

41 DES PLUS HAUTES RECOMPENSES

En Europe et en Amérique

Les CACAOS et CHOCOLATS

Purs, de Haut Grade

— DE —

Walter Baker & Co.

LTD.



Marque de Commerce.

Leur Cacao pour le Déjeuner, est absolument pur, délicieux, nutritif et coûte moins de 1 centin la tasse.

Leur Chocolat Premium No. 1, Enveloppes Bleues, Etiquettes Jaunes, est le meilleur chocolat nature sur le marché, pour l'usage de la famille.

Leur Chocolat Caracas au sucre est le plus fin chocolat à manger qui soit au monde.

Un livre de recettes de choix, en Français, sera envoyé à toute personne qui en fera la demande.

Walter Baker & Co., Ltd.

Etablis en 1780

DORCHESTER, MASS.

Succursale, 12 et 14 rue St-Jean, MONTREAL

de blanc et 540 de coloré; la plus grande partie vendue à 81-4c et la balance expédiée dans les réfrigérateurs.

South Finch, 19 août. — Offert 473 boîtes de coloré et 827 de blanc; quelques centaines de boîtes à 81-4c et 85-16c.

Ottawa, 19 août. — Offert 391 boîtes de blanc et 561 de coloré; quelques lots vendus à 8c.

Napanee, 19 août. — Offert 1,065 boîtes de coloré et 406 de blanc; vendu 165 boîtes à 8c.

Cornwall, 20 août. — Offert 1,694 boîtes; le tout vendu à l'exception d'un lot à 81-4c pour le blanc et 85-16c pour le coloré.

Belleville, 20 août. — Offert par 35 fabriques, 2,550 boîtes de blanc et 120 de coloré; vendu 750 boîtes à 83-8 et 790 do à 85-16c.

London, 20 août. — Offert 394 boîtes de blanc et 1,743 de coloré; vendu quelques lots sur la rue à 81-4c.

Alexandria, 20 août. — Offert 959 boîtes de blanc et 378 de coloré; le blanc vendu à 81-4c et le coloré à 85-16c.

Ingersoll, 23 août. — Offert 480 boîtes de fromage; 81-4c offert sans résultat.

Campbellford, 23 août. — Offert 1,350 boîtes de fromage; vendu 1,165 boîtes à 85-16c.

Woodstock, 24 août. — Offert 1260 boîtes de blanc et 1140 de coloré; vendu 100 boîtes à 81-8c et après le marché 600 boîtes à 81-8c et 83-16c.

Stirling, 24 août. — Offert 1,035 boîtes de fromage; vendu 935 boîtes à 87-16c.

Picton, 24 août. — Offert 985 boîtes de coloré; vendu 885 boîtes à 81-2c.

Marchés de Québec

Huntingdon, 19 août. — Offert 142 boîtes de fromage blanc et 127 de coloré; vendu 127 boîtes de coloré et 58 de blanc à 81-8c.

Cowansville, 20 août. — Offert par 24 fabriques 1,000 boîtes de fromages; vendu 821 boîtes à 81-8c.

Marché de Montréal

Les expéditions de fromage du port de Montréal pour la semaine finissant le 21 août ont été de 84,649 boîtes comparativement à 115,270 en 1903 et 39,368 en 1902 pour la semaine correspondante.

Du 1er mai au 21 août les exportations du port ont été comme suit, en:

1904 —	996,533 boîtes.
1903 —	1,271,733 boîtes.
1902 —	1,026,396 boîtes.

Lundi au quai, on a payé de 73-4c à 8c, le lundi précédent on avait payé 8c.

Le marché local est tranquille par suite de l'état incertain des marchés anglais. Il ne s'est fait jusqu'à présent cette semaine à Montréal que des transactions de peu d'importance.

BEURRE

Marché anglais

MM. Marples, Jones & Co. nous écrivent de Liverpool, le 12 août.

Le marché des beurres prend une meilleure tournure, les qualités de choix ayant augmenté de prix.

Ladles, fin à choix.	60/0 à 64/0
Canadien, choix de ferme .	70/0 à 72/0
Fin à choix, Process	62/0 à 72/0
Sibérien, crèmerie, choix . .	84/0 à 88/0
Argentine do fin choix	83/0 à 88/0
Canadien, choix crèmerie . .	90/0 à 95/0
Colonial, crèmerie, choix. . .	78/0 à 88/0

Danois, crèmerie, en barils,
choix à surchoix 102/0 à 106/0

Marché de Québec

Huntingdon, 19 août. — Offert 250 boîtes de beurre de crèmerie et 310 boîtes de beurre sans sel; vendu 300 boîtes de crèmerie à 19 1-4c et 254 boîtes de beurre sans sel à 19 5-8c.

Cowansville, 20 août. — Offert 1584 boîtes de beurre; vendu 30 boîtes à 19c; 81 boîtes à 19 1-8c; 251 boîtes à 19 1-4c; 475 do à 19 3-8c; 70 do à 19 5-8c et 365 do à 19 1-2c.

St-Hyacinthe, 20 août. — Offert 1017 boîtes de beurre; le tout vendu à 19c.

Sherbrooke, 22 août. — Offert 688 paquets de beurre; vendu 92 paquets de beurre salé à 18 1-2c et 279 de beurre sans sel à 19 3-8c.

Marché de Montréal

Les expéditions de beurre du port de Montréal pour la semaine finissant le 21 août ont été de 32,398 paquets comparativement à 16,698 en 1903 et 11,621 en 1902, pour la semaine correspondante.

Du 1er mai au 21 août, les exportations du port ont été comme suit, en:

- 1904 — 238,276 paquets.
- 1903 — 136,142 paquets.
- 1902 — 228,314 paquets.

Lundi au quai le prix payé a été de 18 3-4c à 19c.

Le marché des beurres est loin d'être actif par suite de l'indifférence des opérateurs sur les marchés anglais qui actuellement reçoivent une quantité d'offres de fabricants américains et de la Nouvelle Zélande.

OEUFS

Marché anglais

MM. Marples, Jones & Co., nous écrivent de Liverpool, le 12 août:

Les prix sont fermes aux cours de la semaine dernière.

Oeufs frais d'Irlande 7/0 à 8/0
Oeufs du continent 5/9 à 7/0

Marché de Montréal

Les oeufs continuent à être très fermes et plus rares qu'ils ne l'étaient la semaine dernière. L'exportation est des plus faibles. La demande locale absorbe facilement les quantités qui arrivent.

On vend à la caisse au commerce de détail, par doz : oeufs choisis, de 20 à 21c; oeufs No 1, de 17c à 18c et No 2 de 15c à 16c; ces derniers sont rares et peu en demande.

LEGUMES

Betteraves nouvelles, 12 pqt	0.15	0.25
Blé d'inde, la doz	0.07	0.10
Carottes nouvelles, 12 pqt	0.15
Céleri la doz	0.25	0.35
Choux nouveaux la doz	0.12	0.20
Champignons la lb	0.50
Choux-fleurs la doz	1.00
Concombres la doz	0.05	0.08
Fèves vertes et jaunes, sac	0.40	0.50
Navets le sac	1.00
Navets nouveaux la doz	0.10	0.20
Oignons d'Espagne le sac	2.25
Patates nouvelles(détail) sac	1.10
Patates nouvelles (char) sac	0.90	1.00
Patates sucrées, le quart	4.00
Piment le casseau	0.50
Radis la doz	0.25	0.30
Raifort la lb	0.10
Rhubarbe doz de pqt	0.15	0.20
Salade pommée du pays, doz	0.40
Tomates de Montréal, la bte	0.50	0.60

STENCILS - BURNING BRANDS
STEEL STAMPS & DIES
SEALS - MACH. PLATES - CHECKS

HAMILTON STAMP & STENCIL WORKS,
HAMILTON, Ont. H. BARNARD, Prop.

Sucreries et Biscuits
MAISON FONDÉE EN 1876.

Vingt-sept années d'expérience dans la fabrication des SUCRERIES et des BISCUITS me permettent d'offrir au commerce des produits irréprochables sous le rapport de la fabrication, de la belle apparence des différentes qualités.

Mes prix peuvent, tout comme mes marchandises, être comparés à ceux de n'importe quelle autre maison dans mes lignes.

Je me ferai un plaisir de soumettre des cotations qui commanderont votre attention.

L. Z. MAGNAN,
Confiseur et Manufacturier de Biscuits,
JOLIETTE, P. Q.

"SCOTCH MERCHANT"
SPECIAL OLD HIGHLAND WHISKY



est absolument pur et très vieux. Il possède un bouquet savoureux et délicat qui ne peut être égalé.

Essayez-le, il vous donnera satisfaction.

.. J'en ai l'Agence pour le Canada ..

A. O. Fiset, Importateur,
1604 Rue Notre-Dame, MONTREAL.

Phone Bell Est 1427 Marchands 1942

La Compagnie
Beaubien Produce & Milling, Ltée

MARCHANDS DE
GRAINS EN GROS

Toujours en stock
Avoine, Foin, Paille, Son, Moulées, etc.

Charbons de toutes sortes au plus bas Prix
392 av. Laurier, - Ville St-Louis,
Près de Montréal.

Cocoa "Perfection"
Etiquette Feuille-d'Erable

Chocolat "Royal Navy"
Chocolat "Queen's Desert"
Chocolat "Cream Bar"
Chocolat à Glacer
Chocolat "Swiss Milk"
Cafés en renom

Reconnus pour leur pureté et leur excellence.

The COWAN Co., TORONTO.

COWAN

FRUITS VERTS

Bananes le régime	.75	1.50
Cerises le panier	1.50
Citrons Messine la bte	1.50	2.00
Melons la manne	5.00	10.00
Melons de l'Ouest, le panier	0.50
Melon d'eau la pièce	0.25	0.30
Oranges Jamaïque le qt	7.00
Oranges Messine bte 100	2.50
Oranges Sorrente la bte	2.00	3.50
Poires la bte	2.00	2.75
Pommes le qt	1.50	3.00
Bluets	1.00	1.50
Pêches du Delaware, panier	0.50
Pêches de Californie, la bte	1.75
Prunes bleues la bte	1.50
Prunes rouges la bte	1.50
Prunes yellow egg la bte	1.60
Pommes nouvelles panier	0.30
Raisin Malaga le baril	4.00	5.00
Raisins verts Californie, bte	2.00

FOIN PRESSE ET FOURRAGES

MM. Hosmer, Robinson & Co. nous écrivent de Boston le 18 août:

Les arrivages pour la semaine dernière ont été de 91 chars de foin et 18 chars de paille; 11 chars de ce foin étaient destinés à l'exportation.

Semaine correspondante l'an dernier, 193 chars de foin et 9 chars de paille, dont 6 chars de foin pour exportation.

La condition du marché est la même que la semaine dernière. Nous ne nous attendons pas à beaucoup de changement avant que le foin nouveau arrive sur le marché, et naturellement les prix seront moins élevés.

Les recettes de paille de seigle sont légères et le marché est ferme.

Nous cotons :

	Grosses balles	Petites balles
Foin choix	\$18.00 à 00.00	\$17.00 à 00.00
Foin No 1	16.00 à 17.00	15.00 à 16.00
Foin No 2	14.00 à 15.00	13.00 à 14.00
Foin No 3	12.00 à 13.00	12.00 à 13.00
Foin trèfle mélé	11.00 à 12.00	11.00 à 12.00
Foin trèfle	11.00 à 00.00	11.00 à 00.00
Paille de seigle liée	19.00 à 20.00	00.00 à 00.00
Paille de seigle pressée	14.00 à 00.00	14.00 à 00.00
Paille d'avoine	9.00 à 10.00	9.00 à 10.00

Marché de Montréal

Les tempêtes de pluie que nous avons eu la semaine dernière ont eu pour effet d'empêcher les livraisons de foin nouveau. Le peu qui est arrivé est coté 50c de moins que les prix ci-dessous, qui sont fermes.

Le marché anglais est peu satisfaisant avec prix au-dessous de la parité de ceux de Montréal.

Foin pressé, No 1	\$9.00 à 9.50
Foin pressé, No 2	8.00 à 0.00
Foin pressé, mélangé de trèfle	6.50 à 0.00
Foin pressé pur trèfle	6.00

SUIF

Le prix du suif vert aux abattoirs est de 2c à 2 1-2c la lb.

ANIMAUX DE BOUCHERIE

Il y a eu plus d'animaux offerts cette semaine que dernièrement, les prix restent sensiblement les mêmes.

Boeufs vivants les 100 lbs	\$5.00
Boeufs abattus les 100 lbs	9.00
Taureaux vivants les 100 lbs	3.50
Taureaux abattus les 100 lbs	6.50
Veaux vivants la pièce	4.00 à 8.00
Veaux abattus les 100 lbs	6.00 à 7.00
Agneaux vivants la pièce	3.00 à 4.00
Porcs vivants les 100 lbs	5.00 à 5.25
Porcs abattus les 100 lbs	7.50 à 7.75

PEAUX VERTES

Le marché est assez actif et à des prix fermes par suite de la compétition entre acheteurs. Les peaux sont relativement rares.

Peaux de Montréal: boeuf, No 1, 9c; No 2, 8c; No 3, 7c; veau, No 1, 13c; No 2, 11c; peaux d'agneaux, 60c; cheval No 1, \$2 et No 2, \$1.50.

Peaux de la Campagne: boeuf, No 1, 8 1-2c; No 2, 7 1-2c; No 3, 6 1-2c; veau, No 1, 11c; No 2, 9c; peaux d'agneaux, suivant valeur.

Un calendrier réclamé pour la Baie d'Hudson

Un joli calendrier publié pour le commerce de tapisseries par STAUNTONS LIMITED, Toronto, a été apprécié et a trouvé un emploi au loin ainsi qu'il appert par la lettre suivante:

Québec, 15 Août-1904.

MM. Stauntons Limited,
Toronto, Ont.

Messieurs: —

Le Capitaine Bernier, le Commandant de l' "Arctic" qui partira prochainement pour la Baie d'Hudson pour deux ou trois ans, nous a demandé d'essayer de lui procurer quelques-uns de vos splendides calendriers, comme il en a vu un dans notre bureau et qui entr'autres nombreuses qualités possède celle d'aller jusqu'en juillet 1905.

Si vous pouvez disposer de quelques exemplaires en faveur du Capitaine Bernier, nous les recevrons avec plaisir pour lui.

Bien à vous,
SYNDICAT DE QUEBEC.

Personnel

MM. D. Masson & Cie nous avisent qu'ils ont été informés de l'arrivée prochaine à Montréal de M. Marc Foucauld, chef de la maison Lucien Foucauld & Co. de Cognac, France.

M. Marc Foucauld se rend à St Louis où l'appellent ses fonctions de membre du Jury de l'Exposition Universelle.

Un Gin garanti pur

Le Gin "Gold Finch" de la maison Herman Jansen, de Schiedam, Hollande, a fait de rapides progrès au Canada, grâce à ses qualités incontestables.

Un avantage que possède le "Gold Finch" sur de nombreux autres concurrents, c'est que la maison Jansen distille elle-même ses produits, contrairement à d'autres maisons d'exportation qui sont obligées d'avoir recours à leurs confrères; il est donc évident que la maison H. Jansen, mieux que toute autre, est dans des conditions uniques pour pouvoir offrir au commerce un article de première qualité, garanti pur, ainsi que l'atteste le contrôle du gouvernement, et ce, à des prix très abordables.

La maison B. O. Béland de Montréal à la représentation de ces Gins pour le Canada et s'empresse d'envoyer prix et échantillons à ceux qui lui en feront la demande.

MM. Walter M. Lowney Co., les grands fabricants de Chocolat, de Cacaos et de Bonbons, de Boston, Mass., ont tout récemment ouvert une succursale à Montréal au No 530 de la rue St Paul où il tiennent en stock un assortiment complet de leur production variée.

L'agence est sous la direction de M. E. Littler.

Alphonse Leduc Marchands de Grains
et de Produits. . .
Successeur de
Leduc & Daoust EN Gros et a Commission
Spécialité: *Beurre, Fromage, Œufs et Patates*
Avances libérales faites sur consignations.
Correspondance sollicitée.
1217 ET 1219 RUE ST-JACQUES, MONTREAL.

SEUL VERITABLE
Le Sirop d'Anis Gauvin
porte sur son enveloppe la signature de J. A. E. Gauvin.
Tous les autres sirops d'anis nesont que des imitations.
J. A. E. GAUVIN,
1286 Rue Ste Catherine, Montreal.

Comptoir des Antilles et du Levant
Vins, Cafés
Thés, Epices
En vente dans toutes les épiceries, les marques de Café St-Marc et La Sultana. Seuls dépositaires au Canada pour les vins de messe des Pères Blancs d'A frique.
COMTE, FORBES & CIE
* IMPORTATEURS *
18 Place Jacques-Cartier,
2, 4, 6, 8 et 10 rue St-Amable.
TEL.M. 2032

UPTON'S
ORANGE MARMALADE
PREPARED BY
THOS. UPTON & CO
HAMILTON, CANADA
UPTON
Si vous voulez avoir ce qu'il y a de mieux, il vous faudra insister pour obtenir les
Gonfitures, Gelées et Marmelades d'Orange de UPTON
Ce sont des vainqueurs à chaque coup.
ROSE & LAFLAMME
Agents de vente pour l'Est.
400, rue St-Paul, Montréal.

EXPOSITION UNIVERSELLE DE LIEGE

Concours et Exposition Internationale de Laiterie

Les divers groupes, chargés de l'organisation des concours agricoles qui auront lieu à Liège en 1905 à l'occasion de l'Exposition universelle, s'occupent activement des études et travaux préparatoires et se réunissent fréquemment pour discuter et arrêter définitivement les programmes et règlements des concours.

Le mercredi 20 juillet, le groupe qui organisera les concours temporaires de laiterie a tenu une séance présidée par M. le baron Peers.

Dans cette réunion, à laquelle assistaient de nombreuses personnalités marquantes du monde laitier belge, il a été décidé que les concours temporaires de laiterie auront lieu du 20 au 30 mai 1905, qu'ils auront une durée de trois jours et qu'ils comprendront trois sections: 1° une section de beurres qui seront classés par pays d'origine; 2° une section de fromages, y compris les fromages margarinés et les fromages de lait pasteurisé; 3° une section des diverses formes de laits conservés: laits en poudre, laits condensés, laits stérilisés, laits pasteurisés, farines lactées, etc., etc.

Il y aura des concours individuels et des concours de collectivités groupés par région.

Plusieurs questions d'ordre technique seront également mises au concours.

LE "DISTRICT CONGESTIONNE"

Et les Compagnies d'Assurance contre le Feu

Les protestations véhémentes du commerce, les représentations énergiques du Premier Magistrat de la ville, M. le maire Laporte ont eu pour effet d'amener à résipiscence les Compagnies d'assurance contre le feu, qui semblaient disposées à traiter Montréal en pays conquis.

Aux dernières nouvelles, l'Association Canadienne des Assureurs aurait trouvé une combinaison qui serait mise en force le 1er octobre.

A partir de cette date, la Compagnie des Assureurs appliquera aux risques ce qu'elle appelle son "Tarif Spécifique".

Le "Tarif Spécifique" comporte que chaque maison sera assurée à son propre mérite, c'est-à-dire suivant la nature du risque qu'elle présente. Si les bâtiments assurés sont pourvus d'appareils pour combattre l'incendie, ou offrent des garanties spéciales de sécurité, le tarif sera bas; dans le cas contraire, qui constituera pour les compagnies un mauvais risque, le tarif sera plus élevé.

Les assurances feront connaître les raisons qui les détermineront dans la classification des risques, en bons et mauvais risques.

Le tarif élevé qui frappera un mauvais risque s'abaissera lorsque le propriétaire ou l'occupant de la bâtisse aura remédié au défaut signalé par les assureurs.

La menace d'augmentation générale dans la proportion de 50 pour cent du tarif dans le "District Congestionné" qui a fait le cauchemar des hommes d'affaires et du Conseil de Ville depuis quelque temps, disparaît devant l'unanimité des protestations.

La crainte d'une coalition des commerçants qui aurait rapidement eu raison de la coalition des assureurs a été pour les Compagnies incriminées le commencement de la sagesse.

L'INDUSTRIE DE L'EXTRACTION DU SEL

Une communication de M. Bennett H. Brough, faite devant la Société des Arts, à Londres, sous le titre de *l'Extraction des minerais non métalliques*, contient d'intéressants détails sur l'industrie du sel.

Le sel est un des minéraux les plus répandus dans la nature; c'est un des éléments de l'eau de mer; on rencontre des lacs salés dans beaucoup de localités et le sel se trouve à l'état solide dans diverses formations géologiques.

D'après les statistiques recueillies par Sir C. Le Neve Foster, la production dans le monde, en 1901, du sel en roche, du sel provenant d'évaporation d'eau salée et d'eau de mer, s'élevait à 12,864,000 t; dans ce total, les Etats Unis entraînent pour 2,612,820 t, la Russie pour 1,968,000, le Royaume-Uni pour 1,811,600, l'Allemagne pour 1,563,000, l'Inde pour 1,120,200, la France pour 910,350, et le Japon pour 659,000t. Les autres pays dont la production est inférieure à 500,000 t sont entre autres l'Autriche, l'Italie, la Turquie et le Venezuela.

La consommation annuelle du sel pour l'alimentation est estimée comme suit, par M. F. A. Fürer, par tête d'habitant pour les diverses contrées:

Thomas Ligget
Tapis, Prélarts, Rideaux,
Draperies, Rugs, Etc.
EMPIRE BUILDING
2474 et 2476, rue Ste-Catherine,
MONTREAL

FOURRURES ! FOURRURES



Importateur et exportateur en gros de fourrures brutes et préparées. Manufacturier de fourrures pour Messieurs, Dames et Enfants telles que Pardessus, Jaquettes, Collettes, Coats, Tours de Cou, Etc., Etc. aussi Mitaines et Gants de Chamois.
On paie le plus haut prix du marché sur consignation de fourrures non - préparées, Peaux, Cire d'Abeille et Racines de Ginseng.

HIRAM JOHNSON, 494 Rue St-Paul

L'hon. J. D. Rolland, S. J. - B. Rolland, Léon Rolland
Président. Vice-Président. Trésorier.

La Compagnie J.-B. ROLLAND & Fils
6 à 14 rue St-Vincent, MONTREAL.

La Première Communion

Pour Souvenir de ce Grand Jour notre Librairie possède un très beau choix d'articles religieux
LIVRES - CHAPELETS, - MEDAILLONS, IMAGES, - STATUETTES, etc., etc.

A. RACINE & CIE

Importateurs en Gros de
Marchandises Sèches

TAPIS, PRELARTS ET FOURNITURES DE MAISON

340-342 Rue Saint-Paul. Montréal
179-181 Rue des Commissaires,

Agence à Québec : - 368 Rue St-Valier
J.-E. ROCHETTE, Représentant.

France, 5,26; Italie, 6,20; Allemagne, 7,25; Autriche, 7,70; Russie, 8,40; Royaume-Uni, 12,50 et Etats-Unis, 15 kg.

De tous les pays, l'Angleterre est le plus riche en mines de sel et en sources salées. Les gisements les plus importants sont situés dans le Cheshire, où le sol est exploité depuis 1670. A l'embouchure de la Tess, où la présence de sel a été reconnue en 1862, les bancs de sel occupent une superficie de 52 km., et on estime que chaque kilomètre carré contient 40 millions de tonnes de sel. On obtient aussi beaucoup de sel de l'évaporation des eaux salées, car la production du sel en roche n'est guère que le dixième de la production totale. A Northwich, dans le Cheshire, il y a deux couches de sel gemme dans le terrain triasique, chacune de 20 à 25 m d'épaisseur, séparées par un banc de marne de 9 m.

En 1888, plusieurs exploitations de sel ont été réunies en une Société portant le nom de Salt-Union, au capital de 1,400,000 liv. st. Près de Middlesbrough, une couche de sel gemme de près de 30 m. d'épaisseur est exploitée au moyen de nombreux puits forés, d'où l'eau salée est extraite par des pompes. L'eau passe d'abord dans un grand bassin, d'où elle arrive dans des chaudières d'évaporation mesurant 21 x 7.5 m. avec une hauteur de 0.40 à 0.50 m., chauffées à la houille. Comme sel de table, on préfère le sel venant de l'évaporation de l'eau au sel en roche.

L'obtention du sel de l'eau salée est extrêmement simple. Bien que l'exploitation du sel, en Angleterre, date de l'occupation romaine, il y a eu si peu de modification dans les procédés que le matériel employé ne diffère pas sensiblement de celui dont on se servait il y a 1400 ans. Néanmoins on a à diverses reprises introduit des modifications dans le but de réduire la consommation du combustible; ainsi sir Lowthian Bell a utilisé pour l'évaporation la chaleur des laitiers de hauts-

J. A. Vaillancourt

Marchand de BEURRE, FROMAGE, ŒUFS.

Achète aux plus hauts prix du marché, et vend à commission tous les produits de la ferme. Avances libérales sur consignations. Fournitures générales pour Beurreries et Fromageries. Spécialité de Tinettes pour Beurreries. Boîtes paraffinées, de 56 lbs, pour l'expédition du beurre. Sels Higgins, Ashton et Windsor, les meilleurs pour beurreries.

578, 580 et 582 RUE ST-PAUL, - MONTREAL
Tel. Bell Main 907.

fourneaux. Aux forges de Bell frères, il existe cinq chaudières d'évaporation chauffées par les gaz des hauts-fourneaux; ces gaz passent d'abord sous les générateurs de vapeur et ensuite chauffent les chaudières à évaporer l'eau salée. Il y a beaucoup de gisements qui, à cause de leur profondeur au-dessous du sol, peuvent être exploités plus facilement par pompage de l'eau salée.

A Syracuse, dans l'Etat de New-York, les puits ne sont pas forés dans la masse saline elle-même, mais dans d'anciens dépôts de gravier saturés d'eau salée; celle-ci est amenée en courant continu dans des bacs de 40 m. de longueur où, l'eau s'évaporant, le sel se dépose sur le fond et est ramené sur les bords par des râtaux.

En Autriche, l'exploitation du sel a été commencée dans le Tyrol en 1280, et on a, dès cette époque, reconnu l'existence d'anciens travaux. Les mines préhistoriques de sel de Hallstatt ont été exploitées à plus de 180 m.

Les célèbres salines de Wieliczka, près de Cracovie, remontent aux temps préhistoriques. On en trouve la première mention dans une charte du roi Casimir Ier, en 1044, mais la découverte des gisements est beaucoup plus ancienne, malgré la légende qui l'attribue à Sainte-Cunégonde. Le sel en roche se trouve dans l'étage inférieur du miocène; en forant les puits, on rencontre, après diverses couches d'argiles, de sables, de marnes et de gypse, la roche saline non stratifiée dans laquelle se trouve le sel en masse avec des débris de grès, de calcaires et de granit dans les argiles vertes, et enfin les roches stratifiées composées de bancs de sel, d'argile et d'anhydrite. L'épaisseur de ces couches atteint jusqu'à 140 m. La partie des mines où on exploite les masses de sel des dépôts non stratifiés a longtemps attiré la curiosité des touristes. Depuis une date très reculée, l'exploitation s'est faite par des puits dont huit sont encore en

usage; le plus profond, le puits Empereur-Joseph, atteint une profondeur de 300 mètres. Ce n'est qu'en 1860 qu'on appliqua à ce puits l'extraction par machine à vapeur. Dans le cours du dernier siècle, on a excavé pour l'exploitation du sel un volume total de 2 millions 225,000 mc; la longueur des galeries atteint 100 km.

Toute facilité est donnée aux touristes pour visiter ces mines très curieuses. L'objet principal d'intérêt est la chapelle de Saint-Antoine, qui a 8 x 6 m. et 33,5 m. de hauteur, creusée entièrement, avec l'autel, les statues, piliers, etc., en 1798, dans le sel de roche. Dans la chambre de l'Empereur François, on voit deux pyramides taillées dans la roche pour rappeler la visite de l'Empereur en 1817. Dans la chambre dite Walczyn Steinhauser, creusée en 1743, on peut voir l'ancienne méthode employée pour descendre les ouvriers avec des cordes. Un bac traverse les visiteurs sur le lac de la grotte du prince héritier Rodolphe; on visite enfin la salle de bal ou chambre de Latow. On cite encore comme objets intéressants la chambre de Michalovice faite de 1717 à 1761, laquelle mesure 36 m. de hauteur, 18 de largeur et 27 de longueur, et est éclairée par un lustre de 200 bougies et la chambre du comte Golachowski, de 51 m. de longueur, 20 de largeur et 16 de hauteur, située près du puits principal. Malheureusement, la nécessité de soutenir les parties où on travaille obligera à remplir tôt ou tard ces excavations et les touristes qui visiteront, dans l'avenir, cette ville souterraine n'y trouveront plus les merveilles qui l'ont rendue célèbre.

Les mines de sel de Aussee, Hallstatt et Ischl, dans le Salzkammergut autrichien, de Hallen près Salzburg, Hall dans le Tyrol et Berchtesgaden dans la Haute Bavière, se ressemblent beaucoup et on y extrait le sel par l'introduction d'eau et le pompage de la dissolution saline. Les mines de

Verret, Stewart & Co.

MONTREAL.

SEL



POUR USAGE GENERAL

TABLE

BEURRE

FROMAGE

BETAIL

SEL

CHOCOLAT

Non Sucré

DES EPICIERES

POUR TOUS LES

Besoins de la Cuisine

Tablettes de 1/4 lb

FABRIQUE PAR

JOHN P. MOTT & CO.,

HALIFAX, N. S.

J. A. TAYLOR, Agent, MONTREAL.

UN des buts principaux de l'amalgamation des fabricants de conserves était de réduire le coût de la production au plus bas prix possible et en même temps d'améliorer la qualité au plus haut degré possible.

Le Sucre, les Etiquettes, les Caisses, la Soudure et la Main d'œuvre sont considérablement plus élevés cette saison qu'en 1903.

Malgré cela nos prix d'ouverture tels qu'établis sont plus bas que la saison dernière.

Les Pois, les Fèves, les Fraises, les Framboises et les Cerises de la nouvelle récolte sont maintenant prêts à être expédiés. Nous sommes convaincus que la qualité plaira et estimons que le moment actuel est favorable au placement de vos commandes et nous attendons la faveur de vos ordres.

Canadian Cannery, Limited

HAMILTON, Ont.

Berchtesgaden, qui sont visitées chaque année par 20,000 touristes, datent du douzième siècle et on peut suivre les phases de leur histoire par les inscriptions de tablettes commémoratives en marbre posées dans les galeries depuis 1514 jusqu'à l'époque actuelle. Une de ces tablettes, portant la date de 1726, se trouve dans une grotte transparente taillée dans la roche saline translucide qui est une des curiosités de la mine.

Un fait remarquable est qu'il se produit de temps en temps des explosions de grisou dans les mines de sel. La première de ces explosions qui ait été relatée eut lieu le 9 septembre 1664, dans la mine de Halstadt en Autriche, vingt années avant ce qu'on admet généralement être la première constatation du grisou, mentionnée par Robert Plot dans son "Histoire naturelle du Staffordshire". Dans diverses localités, notamment à Stassfurt et à Wieliczka, le sel présente des poches contenant des gaz comprimés qui s'échappent avec bruit, lorsque le sel est mis en dissolution. On trouve fréquemment dans le sel des cavités pleines de liquide, qui est généralement un hydrocarbure. A la mine de Szlatina, en Hongrie, une fissure du rocher a donné passage à de grandes quantités de gaz combustible qu'on a capté pour l'éclairage de la mine. Des fuites du même genre se présentent assez fréquemment aux mines de Wieliczka; ainsi, en 1828, un jet de gaz brûla pendant plusieurs semaines en donnant une flamme de 0,50 m. de diamètre. Les anciens documents font souvent mention de ces jets de gaz; on préfère une ventilation active et un éclairage approprié; on emploie des ventilateurs mus à bras et l'air est envoyé par des tuyaux en zinc de 0,120 m. de diamètre; on se sert de lampes de sûreté du type Mueseler dans les exploitations où on peut rencontrer ces gaz.

Les dépôts de sel gemme de Hongrie ne le cèdent à aucun en Europe pour l'importance, ils sont en apparence inépuisables; les plus considérables sont en Transylvanie; on peut citer les mines de Szlatina, dont la richesse est estimée à 18 millions de tonnes, et celles de Deesakna, qui paraissent contenir 800 millions de tonnes de sel. Nous ne parlons pas des gisements moins importants, qui sont très nombreux.

On a proposé quantité de moyens moins ingénieux pour sécher le sel et le mettre sous forme facilement transportable. Un de ces procédés est dû à un inventeur très fécond, feu Carl von Balzberg. Il se servait d'une presse hydraulique donnant des pressions allant jusqu'à 200 As, et réduisait le sel à la moitié du volume primitif, ce

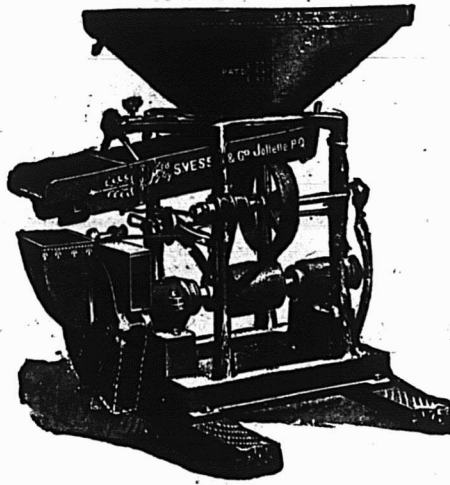

LA MOULANGE

CHAMPION

est la machine par excellence pour mouler toute espèce de grains. Demandez le catalogue et la liste de prix.

S. Vessot & Cie,

Seuls
Manufacturiers

Joliette P.Q

EN GROS SEULEMENT

J'offre au commerce la plus grande variété et le plus beau choix de Tabacs Canadiens en Feuilles.

"QUESNEL", "TABAC ROUGE",
"HAVANE", "CONNECTICUT",
"BLUE PRYOR".

Prix et Echantillons envoyés sur demande.

J. A. DUPUIS

Marchands de Tabacs en Feuilles,
ST-JACQUES L'ACHIGAN, QUE.

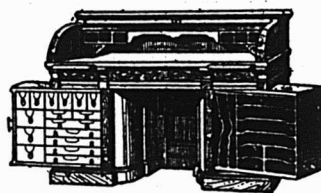

LE BUREAU DU JOUR

Toutes les combinaisons nécessaires pour rendre un bureau pratique, abrégeant l'ouvrage et économique se trouvent dans ceux que nous manufacturons. Sous le rapport de la matière première, de la construction, du fini et de l'utilité de la durée et du dessin, ils devancent toutes les autres marques. Ils transforment tout bureau en un bureau plus confortable. Notre catalogue fournit tous les renseignements. **Canadian Office and School Furniture Co., Limited,** Preston, Ont., Can. Ameublements pour Bureaux, Ecoles, Eglises et Loges.

qui présentait un sérieux avantage pour le transport et le magasinage. Les mines de sel d'Ischl ont une installation pour mettre le sel en briquettes et l'augmentent; les mines d'Aussee font une installation pour fabriquer, par vingt-quatre heures 40,000 ou 45,000 briquettes de sel de 1 kg., ne renfermant pas plus de 1 p. c. d'humidité.

On n'emploie pas de sel de provenance européenne au Soudan, sur les bords du Niger, au lac Tchad et au Congo belge, mais bien du sel en pains venant du Sahara. Ces pains pèsent environ 25 kg.; tous les voyageurs les connaissent, ils forment un des principaux articles de commerce au Soudan. Les dépenses d'un long voyage et les dangers auxquels sont exposés les caravanes expliquent le prix auquel on vend le sel, prix d'autant plus élevé que la distance est plus grande. Ainsi le sel qui se vend l'équivalent de 1,30 fr. pour l'équivalent de 1 kg. à Tombouctou, se vend 2,5 fr. dans le Haut-Niger et 6 fr. à Kong. Une société marseillaise met en ce moment sur le marché du sel pur moulu en blocs présentant l'apparence et le poli du marbre blanc; ces blocs ont le même poids que les pains de sel du Sahara. Ces derniers proviennent de trois endroits: les dépôts de Taodenite qui alimentent Sahal, le Niger et le Congo, ceux d'Idgil qui fournissent l'Afrique Occidentale et enfin ceux de Bilma pour le lac Tchad et l'Afrique Orientale. Ces dépôts ont été formés par l'évaporation de lacs salés de l'intérieur de l'Afrique.

Dans le Midi de l'Europe et dans les contrées tropicales, on utilise la chaleur solaire pour évaporer l'eau dans des bassins peu profonds. On peut voir cette méthode en vigueur en Sicile, aux environs de Trapani où cette industrie remonte à 1507. On trouve quarante-cinq exploitations de ce genre à la suite les unes des autres sur la côte, jusqu'aux portes de Marsala. Bien que ce procédé d'extraction du sel de l'eau de mer soit tout à fait primitif, la production est considérable, à cause de la grande pureté de l'eau à cet endroit et de la continuité du beau temps en été. On extrait environ 200,000 t par an.

La presque totalité des salines est occupée par les bassins d'évaporation dans lesquels l'eau passe successivement en se réduisant peu à peu en vapeur, jusqu'à ce que ce liquide arrive à retenir 30 à 35 p. c. de sel; il est alors prêt à l'évaporation finale, qui se fait dans la saison propice et pour laquelle on le conserve. Les bassins dont on se sert ont environ 25 m. de côté et 0,40 m. de profondeur seule-

ment: le fonds est formé de sable fortement damé. L'eau y est amenée de la mer au moyen de moulins à vent. Un bassin de ce genre donne de trois à cinq récoltes dans la saison, qui finit lorsque viennent les pluies et les nuits humides de l'automne. Le sel obtenu est de trois qualités, le sel fin, le gros sel et le sel pilé qui ne s'exporte pas et est consommé dans le pays. Ces sels s'exportent dans la Scandinavie, au Canada, aux Etats-Unis. et en général dans les contrées où s'exerce en grand l'industrie du salage du poisson. On emploie une méthode analogue pour extraire le sel de la mer par la chaleur solaire aux environs de Kurrachee dans l'Inde.

LA RECOLTE DU CAFE AU BRESIL

La dernière récolte brésilienne du café a été de 10,407,000 sacs contre 12,324,000 sacs en 1901-1902. D'après les prévisions des autorités les plus compétentes, la récolte future sera encore inférieure à celle de l'année 1902-1903. Le rendement des cafés " Santos " est évalué entre six et sept millions et demi de sacs.

LA MATURATION DES FROMAGES

Nous extrayons du compte rendu que donne dans l'*Agriculture nouvelle* M. P. Vimeux de la dernière séance de l'Académie des sciences, la note suivante relative à la maturation des fromages.

MM. Lindet et Louis Ammann ont étudié les phénomènes chimiques qui caractérisent la maturation des fromages. Ils ont opéré sur des échantillons préparés par M. Houdet, directeur de l'école de Mamirolle, échantillons de camembert, port-salut et gruyère. Les résultats complets de leurs expériences paraîtront prochainement dans les *Annales de l'Institut national agronomique*. Voici le résumé de ces résultats:

La caséine se transforme dans les trois fromages progressivement en matières azotées solubles et celles-ci en ammoniacque; mais ces transformations sont surtout actives dans le camembert; c'est d'ailleurs ce qui lui donne en grande partie son goût et son odeur spéciale. La solubilisation de la caséine dépend de la quantité d'eau contenue dans la pâte, et elle se produit surtout dans les couches intérieures, toujours plus humides que les extérieures. Elle est plus active dans le camembert (pâte ammoniacale), que dans le gruyère (pâte acide); on peut l'accélérer dans le gruyère par l'injection d'ammoniacque. Enfin, la matière grasse du fromage n'est pas modifiée par la maturation.

Une entreprise qui ne vaut pas la peine d'être annoncée, ne vaut pas la peine d'être mise en opération.

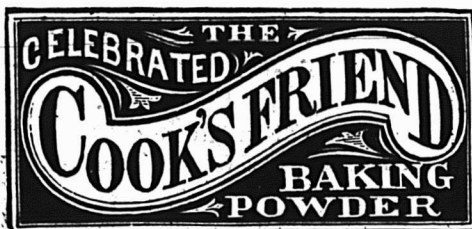

C'EST une marchandise honnête et juste l'article pour créer ou étendre un courant d'affaires. Les meilleurs épiciers se font un devoir d'en tenir toujours en stock.

VOIR LES COTATIONS DANS NOS PRIX COURANTS

Si les Mouches disséminent la contagion, Ainsi que le savent vos clients ?

NE SERA-CE PAS offenser vos clients que de leur offrir des marchandises éclaboussées et couvertes de traces de mouches ?

NE SERA-CE PAS de bonne politique de votre part d'exposer quelques feuilles de **TANGLEFOOT** dans votre magasin et dans votre vitrine d'étalage pour montrer à vos clients que vous êtes anxieux de leur plaire avec des marchandises propres et appétissantes ?

NE SERA-CE PAS vous assurer des ventes profitables que d'avoir constamment du **TANGLEFOOT** exposé en vue de chaque personne qui entre dans votre magasin ?

Biscuits et Sucreries

DE HAUTE QUALITE

A prix remunerateurs pour le detailleur.

Nos voyageurs sont sur la route avec une ligne intéressante d'échantillons.

Nos Agents : QUEBEC,

BOIVIN et GRENIER,

63 Dalhousie.

" OTTAWA,

PROVOST et ALLARD

Epiciers en Gros.

Du Sault & Cie

LE COMMERCE EUROPEEN EN 1903

Le rapport annuel du consul général des Etats-Unis à Ohemnitz contient quelques indications intéressantes sur la situation commerciale de l'Europe.

La proportion d'accroissement du commerce étranger des grandes puissances, au cours de l'année 1903, a donné les chiffres suivants: Angleterre, 30/0; Allemagne, 640/0; France, 20/0; Belgique, 60/0 et Autriche-Hongrie, 960/0. L'accroissement le plus caractéristique, dans le trafic international, est celui de l'Allemagne. Les chiffres qu'on vient de lire montrent bien l'Autriche-Hongrie en tête, avec 960/0; mais il est à remarquer que l'Allemagne vient immédiatement après, avec 640/0.

Au point de vue de la valeur des échanges extérieurs, le commerce de l'Angleterre est à celui de l'Allemagne, de la France, de la Belgique et de l'Autriche-Hongrie, ce que 40 est à 26, 17, 9, 8. La valeur per capita du commerce extérieur de l'Angleterre est de dollars 95,50, tandis que celui de l'Allemagne ne donne que dollars 47,60. Cependant, en cette série, c'est la Belgique qui occupe le premier rang, avec dollars 120. La Belgique occupe cette position grâce à son territoire, qui sert d'entrepôt aux marchandises venant de l'Est. La valeur per capita du commerce étranger de la France s'élève à 43 dollars, tandis que celui de l'Autriche-Hongrie n'est que de 17 dollars. Les pays en question ont tous une situation ou balance commerciale défavorable, c'est-à-dire un équilibre se traduisant par un déficit (les importations plus grandes que les exportations), équilibre qui pourrait difficilement constituer une base normale. Les importations de l'Allemagne dépassent les exportations de 200/0; celles de la France de 110/0, et celles de la Belgique de 260/0.

La St. Croix Soap Manufacturing Co.

La St-Croix Soap Manufacturing Co. St-Stephens, N. B. qui a aujourd'hui des Succursales à Montréal, Que., Toronto, Ont., Winnipeg, Man., Victoria, C. A. et St. Jean, T. N., a débuté en affaires en 1878 et a été incorporée en 1883.

Le Savon qu'elle manufacture est bien connu sous son nom de "Savon Surprise": c'est la plus ancienne marque de savon fabriqué au Canada, sur le marché Canadien.

Indépendamment des agences que nous avons énumérées ci-dessus, la St-Croix Soap Manufacturing Company a des agences dans les Indes Occidentales.

Actuellement elle fait des changements considérables dans son établissement et agrandit notablement ses usines. Elle est en train de construire une nouvelle bâtisse en briques destinée à recevoir ses engins et elle installe en ce moment même deux grandes bouilloires à vapeur.

Cette Compagnie fait une grande publicité et elle distribue à Montréal, et dans tous les Districts français aux alentours de jolies petites brochures bien attrayantes et que nos ménagères Canadiennes lisent avec intérêt et profit.

RECETTES ET PROCÉDES

Graisse pour l'entretien du cuir

The Oil and Colourman's Journal, indique une composition pour courroies de transmission, que, vu les éléments employés, nous conseillerons pour l'entretien des cuirs: chaussures, harnais de travail, tabliers et capotes de voitures, etc., etc.

Prendre exactement, pour 1 kilogramme de graisse:

Oléine de saponification.. 600 grammes.
Huile de vaseline 150 —
Huile de ricin 50 —
Huile de résine 200 —

Mélangez à chaud dans une marmite en fer et laissez bouillir 7 à 8 minutes [avec précautions, pour ne pas enflammer le mélange] en remuant constamment la masse, et laissez refroidir.

Ne pas employer d'oléine de suif, qui donnerait un produit, épais et ne pas dépasser la quantité d'huile de vaseline indiquée, car les éléments du mélange se sépareraient au refroidissement.

Cette graisse, appliquée en couches minces, pénètre le cuir et, ne séchant pas, celui-ci reste souple et propre.

GROS SEL ET SEL FIN

Employez-le sous toutes ses formes: cosmétique, tonique, médicinal! Employer quoi, direz-vous?

Comment, mais le sel, le sel ordinaire, celui, que vous avez tous les jours sur votre table et dont vous n'aurez qu'à essayer les différents usages, pour qu'en moins d'une semaine vous ayez voué un véritable culte à ce nouveau "dieu lare."

Voulez-vous avoir les dents blanches et solides? Les gencives fermes et roses! Usez de temps en temps une cuillerée à café de sel comme poudre à dents.

Voulez-vous avoir les dents blanches tonique? En voici une: en vous levant le matin, lavez-vous avec de l'eau bien chaude et du savon; prenez ensuite une poignée de sel fin avec lequel vous vous frictionnez vigoureusement à sec; rincez à l'eau froide, et vous éprouverez un délicieux bien-être. Si vous êtes resté longtemps debout et que vos pieds soient gonflés et meurtris, prenez un bain de pieds bien chaud, au sel, et votre fatigue disparaîtra comme par enchantement.

Si vous avez un rhume de cerveau qui vous rend insupportable à tout le mon-

Il y a de l'Argent à Faire pour les Epiciers

Cela paie de vendre ce qu'il y a de mieux . . . particulièrement lorsque cet article supérieur est un article bien connu et bien annoncé comme le

Sel Windsor

Donnez à vos clients le Sel Windsor . . et voyez combien vous en vendrez plus que de n'importe quel autre. L'article qui se vend le mieux est celui qui donne le plus gros profit.

The Lake Huron & Manitoba Milling Co., Ltd.,

GOODERICH, Canada.

Capacité Journalière: 1200 barils

Manufacturiers de Farine de Blé dur de haute qualité. Emploi exclusif de Blé du Manitoba, dont chaque boisseau subit l'inspection du Gouvernement.

Nos fameuses Marques:

'FIVE STARS', 'SPY', 'GREAT WEST' et 'THREE STARS'

Vous pouvez acheter en barils ou en sacs

SON, GRU et MIDLINGS

empaquetés en sacs de 100 lbs.

Nos Clients trouveront nos produits insurpassables en qualité. Nous avons le moulin le plus moderne et le mieux équipé au Canada. Essayez nos produits et achetez dans toute sa pureté le principe de la vie.

de ainsi qu'à vous-même, et qui vous fait accomplir à rebours toutes les fonctions de la nature, par exemple de respirer par la bouche et de parler par le nez, vous n'avez qu'à mélanger un peu de sel dans de l'eau chaude, que vous aspirez fortement et, au bout de quelques minutes, vous pourrez parler et respirer comme tout le monde.

Si vous voulez garder pendant des années un verre de lampe, vous n'avez qu'à le faire bouillir dans de l'eau fortement salée pour qu'il se conserve indéfiniment sans craquer.

Avis de Faillite

Dans l'affaire de

L. E. GINGRAS,

No. 1623 rue Saint-Jacques.

Sainte-Cunégonde.

No. 157 avenue Church,

Ville Saint Paul.

Failli.

Seront vendus à l'encan public, au marc la livre, au No 69 de la rue Saint-Jacques, Montréal.

JEUDI LE 1er SEPTEMBRE 1904,

A 11 heures a. m.

les lots suivants:

STOCK AU No 1623 RUE SAINT-JACQUES, SAINTE-CUNÉGONDE

Lot No 1 — Marchandises

sèches \$3,707.89

Merceries 737.46

Modes 465.77

Mobilier du magasin 127.96

\$5,039.08

Lot No 2:

Epiceries et Provisions

\$573.12

Lot No 3:

Loyer du magasin, No

1623 rue Saint-Jacques,

du 1er septembre 1904

au 1er mai 1905, d'a-

près bail, 8 mois à \$35

par mois

\$280.00

STOCK AU No 157 AVENUE CHURCH, VILLE SAINT-PAUL

Lot No 4:

Marchandises sèches \$853.06

Mobilier du magasin 10.70

\$863.70

Lot No 5:

Loyer du magasin, No 157

avenue Church, ville

Saint-Paul, du 1er sep-

tembre 1904 au 1er mai

1905; d'après bail 8 mois à

\$15 par mois

\$120.00

Chaque lot sera vendu séparément. Les deux magasins seront ouverts pour l'inspection des stocks, le 31 courant.

Conditions: Comptant.

Pour plus d'informations, s'adresser à

LAMARCHE et BENOIT,

Cessionnaires s.

No 2 Places d'Armes, Montréal.

MARCOTTE FRERES,

Encanteurs.

23, 27, 30

ZOECO

CACAO et LAIT

ZOECO

CAFÉ et LAIT

ZOECO

CHOCOLAT et LAIT

Réjouit le cœur du client et de l'épicier. Le client est satisfait parcequ'il est économique et facile à préparer. L'épicier est satisfait parcequ'il donne satisfaction et paie un bon profit.

DEMANDEZ ECHANTILLONS ET PRIX.

J. H. MAIDEN, Agent Canadien, - MONTREAL.

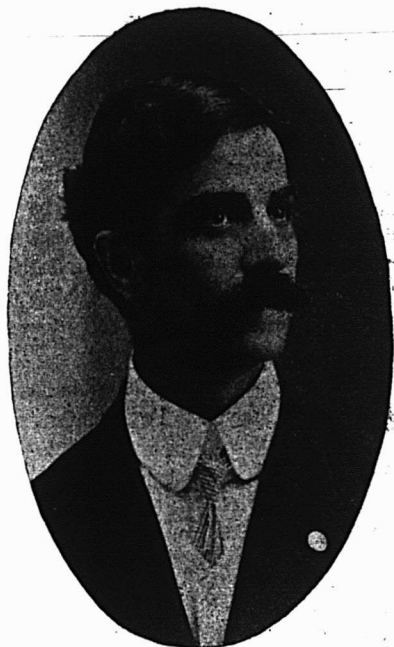

M. Napoléon Rosconi

Nous donnons ci-contre le portrait de M. Napoléon Rosconi, représentant à Montréal de la maison S. F. Bowser & Co. Ltd de Fort Wayne, Ind.

Depuis cinq ans, M. Rosconi dirige l'agence de cette maison et il l'a fait avec un tel succès qu'on peut dire qu'il est bien peu d'épiceriers de premier ordre qui ne possèdent les réservoirs à huile de Bowser.

M. Rosconi a d'ailleurs les qualités voulues pour réussir: intelligent, actif, travailleur, il met toute son intelligence, son activité et son travail aux affaires. Il avait déjà fait ses preuves autrefois comme agent des maisons Boeck & Co. et Taylor, Scott & Co, de Toronto.

Ce n'est pas seulement les réservoirs à huile Bowser que M. Rosconi introduit avec succès sur le marché, il réussit tout aussi bien avec les réservoirs à gazoline Bowser, car il vient d'en placer un certain nombre à la Compagnie du C.P.R. pour les ateliers Angus ainsi qu'à la Montreal Light, Heat and Power Co. et la Compagnie des Chars Urbains de Montréal.

Il représente d'ailleurs une maison très importante qui, en dehors de ses établissements principaux, à Fort Wayne a une succursale à Boston, Mass. et à Liverpool, Angleterre. Ajoutons que la S. F. Bowser Co. Ltd., vient d'établir une manufacture à Toronto pour la convenance de sa clientèle canadienne.

Vos clients fument-ils la pipe?

Si vos clients fument la Pipe, vous devez chercher à leur offrir ce qu'il y a de nouveau et ce qui se fait de mieux dans cette ligne. En vous adressant à la maison Genin, Trudeau & Co., 1670 rue Notre-Dame, Montréal, qui est la maison la plus importante du Canada pour la vente des Articles de Fumeurs, vous trouverez le choix le plus complet, le plus varié et le plus moderne de Pipes, Fume-Cigares, Fume Cigarettes, Etuis, Papiers à Cigarettes, etc., etc., qu'il soit possible d'imaginer.

Avec ses dix voyageurs sur la route, la maison Genin, Trudeau & Cie, place ses produits dans toute l'étendue du Canada et avec elle vous êtes toujours sûrs d'être bien servis et de payer les plus bas prix du marché.

Pour la qualité et la pureté,
achetez l'

Extra Granulé

Et les autres sucres raffinés
de la vieille marque de
confiance

Redpath

Manufacturé par

The Canada Sugar Refining Co.

LIMITÉE.

MONTREAL.

La Qualité
et la
Quantité

expliquent le
prestige
des

Fèves au Lard

A LA

Sauce "Chili"

de

Clark,

VOUS LES VOYEZ PARTOUT

LE TRAITEMENT DE LA CREME DANS LA BARATTE

Suite

Il est prudent de ne pas ajouter de l'eau à la crème, ce qui en délayant le liquide retarderait l'agglomération des globules, tout en exigeant une plus grande dépense de force.

On plongera le récipient à crème dans de l'eau chaude ou froide, suivant le cas. Dans la première hypothèse, il ne faut pas que la température en soit trop élevée — ne pas dépasser 30°, — car la caséine collée sur les parois serait coagulée malgré l'agitation. C'est une mauvaise pratique également que de ne réchauffer qu'une partie seulement de la crème, qu'on est alors porté à amener à une température trop élevée. Introduite ensuite dans le reste de la masse, il se produit une coagulation partielle et on a de la crème caséuse dans laquelle la matière azotée englobe les gouttelettes de beurre.

On rincera de même la baratte avec de l'eau à la température convenable, ou l'on emmagasinerà celle-ci dans la double paroi, s'il y a lieu.

Il ne faut remplir la baratte qu'à la moitié ou aux deux tiers: trop de crème atténue l'agitation et le beurre est long à venir.

On ne doit pas oublier, quand on a donné quelques tours, de laisser sortir les gaz qui se dégagent.

La durée du barattage dépend de plusieurs facteurs, tels que la vitesse d'agitation, la consistance, la richesse, l'acidité, la température de la crème, la saison, la forme de la baratte elle-même et la proportion de crème qu'elle contient.

En ce qui concerne l'appareil, nous dirons seulement qu'il faut surtout considérer sa simplicité, sa facilité de nettoyage et la facilité aussi avec laquelle il permet le délaitage. A nos yeux, le plus pratique est celui dans lequel les deux fonds sont mobiles. Enfin, la solidité est à noter.

Pour ce qui regarde la plus ou moins grande rapidité de formation du beurre, elle dépend, en dehors de l'influence de l'appareil lui-même, d'un trop grand nombre de facteurs pour que dans la pratique courante on puisse classer les barattes à ce point de vue. D'ailleurs, les constructeurs fournissent sur les meilleures conditions de fonctionnement toutes les indications nécessaires.

Nous mentionnerons en passant le Radiateur, cet appareil qui réunit à la fois l'écrèmeuse et la baratte, mais dont l'emploi ne se généralise pas bien vite.

La vitesse d'agitation varie suivant les types. Avec la baratte à tonneau on se base sur cinquante à cinquante cinq tours par minute; avec la baratte à piston, soixante à soixante-dix coups; avec

la danoise, cent vingt tours du battéur, soit quarante tours de manivelle. On n'oubliera pas que si une vitesse accélérée élève la température, elle peut nuire aussi à la finesse du beurre et à sa couleur. Il n'est donc pas prudent de se servir de ce procédé pour relever le calorique et mieux vaut toujours amener la crème à la température voulue avant son introduction dans l'appareil. Il est même préférable de baratter plus longtemps à basse température, que de trop accélérer le mouvement surtout à haute température.

D'ailleurs, l'expérience est en cette matière un guide précieux et on arrive par des tâtonnements à obtenir le beurre dans le temps moyen voulu de 30 minutes. Si une première fois pour telle température ce temps est plus court, à l'opération suivante on chauffera moins; si alors la durée du travail est trop longue, c'est que le degré thermométrique a été dépassé et dans un troisième barattage on choisira une température intermédiaire pour arriver à ne mettre que 30 minutes. Un beurre qui monte trop vite manque de finesse et de plus la proportion de graisse qui reste dans le babeurre est plus grande.

C'est surtout au moment où il commence à devenir granuleux qu'il importe de surveiller le mouvement, car c'est alors que la matière grasse mise à nu devient plus délicate, plus sensible au travail mécanique. Vers la fin on ralentira donc le mouvement pour mieux saisir l'instant où l'on devra l'arrêter, c'est-à-dire quand les grains qui s'attachent à la petite vitre, au thermomètre ou au couvercle, sont de la grosseur d'un grain de mil. Agglomérée en masse comme une noisette, par exemple, en "catons", comme l'on dit, la matière grasse retient plus de babeurre difficile à éliminer. Le beurre se conserve aussi plus mou.

Pour réduire la durée du barattage sans nuire cependant au rendement ou à la qualité du produit et diminuer la proportion de babeurre, le docteur Massaiski opère de la façon suivante. Il ajoute à

FORTIER & MONETTE

604a rue St-Paul

Tel. Tel. Mail 1879. Tel. Marchands 679

MONTREAL

Beurre, Œufs, Fromage

Et tous les produits de la ferme.

ENTREPOT FRIGORIFIQUE.

RECOMMAN-
DATIONS

La Banque "Sovereign."
Nos Patrons et Clients.
R. G. Dun ou Bradstreet.

MELASSES

de Premier Choix

FAJARDO, célèbre marque
L. M. CINTRON

BARBADE, célèbre marque
S. P. MUSSON, SON & Co.

Ces produits seront vendus au plus bas prix
du marché par

Nazaire Turcotte & Cie,

NEGOCIANTS

54-56-58-60, rue Dalhousie, Québec.

FAITES USAGE

DES

EAUX-DE-VIE

PH. RICHARD - - COGNAC.

Spécialement recommandées par
MM. les Médecins pour les ma-
lades et les invalides.

CERTIFICAT

du Dr. M. Fiset, Analyste public, Québec
sur chaque bouteille.

PRIX MODERES.

... IMPORTATEURS ...

LANGLOIS & PARADIS

8, rue Saint-Pierre, - QUEBEC.

la crème son volume d'eau, puis soumet le mélange à la force centrifuge et baratte la crème ainsi préparée. Avec la baratte Victoria le résultat était obtenu en 20 minutes à 17°.

Le beurre formé, on soutire la "battue" à travers un tamis et on prélève un échantillon du liquide que l'on contrôle au Gerber, par exemple. Le lait de beurre ne doit pas contenir plus de 0,6 à 0,8 p. 100 de matière grasse, sinon le barattage s'est opéré dans de mauvaises conditions. Lorsque la proportion de globules butyreux qui a échappé à l'agglomération est trop élevée, il est bon de mélanger le babeurre pour récupérer la graisse perdue.

Le lait de beurre écoulé, si on délait à l'eau, on y procède dans la baratte même. L'été on emploie de l'eau aussi fraîche que possible, sans excès cependant, car le brusque changement de température pourrait nuire aux qualités du beurre. On fait faire deux ou trois tours à l'appareil, puis on laisse écouler de nouveau le liquide. On continue ainsi jusqu'à ce que ce dernier sorte parfaitement clair.

Il faut avoir soin de ne pas trop empâter la masse en la manipulant avec la spatule et surtout de ne procéder à cette opération que lorsqu'elle s'est suffisamment raffermie et égouttée. Un égouttage parfait diminue la proportion d'eau finale du produit.

Cette question de délitage à l'eau n'est pas de l'avis de tous les praticiens. On accuse celle-ci d'enlever une partie de l'arome de la matière grasse. Mais aux beurres du Danemark, du Schleswig-Holstein ou même de Bretagne délaités à sec, on pourrait opposer les beurres si réputés de Normandie délaités à l'eau.

Le délitage à sec ne saurait entraîner aussi parfaitement le babeurre que le procédé en question et il s'ensuit qu'il faudra alors un pétrissage, un malaxage plus prolongé pour chasser l'excès de caséine et de sucre. Or, un travail trop prolongé du beurre peut aussi avoir ses inconvénients comme nous le verrons.

THE DOMINION PACKING COMPANY, LIMITED

CHARLOTTETOWN, I. P. E., CANADA.

NOS PRIX SONT EXCEPTIONNELLEMENT BAS ACTUELLEMENT

- SUR -

LE PORC EN BARIL, LE SAINDOUX COMPOSE et les VIANDES FUMÉES.

Ecrivez-nous pour cotations complètes maintenant, et assurez-vous votre stock tandis que dureront les bas prix actuels. Tout du stock nouveau—qualité garantie.

THE DOMINION PACKING CO.,

Charlottetown, I. P. E.

Codes
Employés
A. B. C.
LIEBERS
PRIVATE.

Adresse
Télégraphique
"DOMINO"
Charlotte-
town

Marque "BEECHNUT"



Certains expérimentateurs font une différence entre les deux variétés de crème. La crème acide épaisse, obtenue dans des vases à large surface et abandonnée à la température ambiante donne un beurre qui peut être délaité à l'eau. La crème douce, elle, fournit un produit qui peut sans inconvénient être délaité à sec. D'ailleurs, le délaitage à l'eau bien conduit ne paraît pas avoir d'influence sur la proportion de ce liquide qui reste dans le beurre.

En résumé, on peut conseiller un usage modéré de l'eau qui ne nécessitera plus qu'un malaxage de quelques tours.

La baratte une fois vide sera lavée à l'eau chaude, puis rincée à l'eau froide. On séchera ensuite à l'ombre. De temps en temps on emploiera les cristaux de soude.

L'eau nécessaire au travail du beurre doit être aussi pure que possible. A son défaut on pourrait utiliser le lait frais des centrifuges. Le beurre ainsi préparé, ou beurre lacté, est plus doux, a plus d'arome; mais on comprend qu'il puisse s'altérer plus rapidement que celui qui a été traité à l'eau. En Angleterre, cette pratique n'est pas considérée comme frauduleuse et le "milk blended butter" peut contenir jusqu'à 30 pour 100 de lait.

Au point de vue de la pureté de l'eau, il y a lieu de considérer avant tout sa teneur en microbes, toujours fonction de la proportion des matières organiques. Cette eau-là est funeste au beurre à cause des fermentations putrides dont elle peut être le siège, sans compter que parmi la flore bactérienne qu'elle héberge peuvent se trouver des germes pathogènes qui, étant donnée en général la consommation à brève échéance de l'aliment ne perdent rien de leur virulence.

On écartera également les eaux qui donnent des dépôts ocreux. Elles renferment de l'oxyde de fer qui communique un goût âcre.

De même les eaux soléniteuses, les eaux crues chargées de sels calcaires sont nuisibles en beurrerie. Les sulfates en présence des microbes peuvent



LE
Bleu Carré
Parisien

est exempt d'indigo, et ne tache pas le linge. Il est plus fort et plus économique qu'en importe quel autre bleu employé dans la buanderie.

MEDAILLE D'OR.

TELLIER, ROTHWELL & CIE,
Seuls Fabricants MONTREAL.

Lacaille, Gendreau & Cie

Successeurs de Chs Lacaille & Cie

EPICIERS EN GROS

Importateurs de Mélasses, Sirops,
Fruits Secs, Thés, Vins, Liqueurs,
Sucres, Etc., Etc.

Spécialité de Vins de Messe de Sicile et
de Tarragone.

329 Rue St-Paul et 14 Rue St-Dizier
MONTREAL

St-Arnaud & Clement

10 PLACE D'YOUVILLE, Montréal.

Beurre, Fromage et Œufs payés
au plus haut prix du marché.

Leur marque spéciale le

Beurre "Spring Valley"

En Pains de 1 lb.

Est le **Choix du Choix** en fait
de **BEURRE de TABLE**, et se
recommande aux épiciers dési-
reux de satisfaire les clients les
plus difficiles.

être réduits et passer à l'état de sulfures à odeurs repoussantes. Le carbonate de chaux saponifie la matière grasse et rend plus difficile le barattage.

Il est donc prudent, quand on a des doutes sur la qualité de l'eau employée, de la faire examiner par un chimiste. C'est une question dont on ne se soucie pas assez et bien souvent la mauvaise qualité du beurre n'a pas d'autre cause. Dans tous les cas, c'est à l'eau de source, la plus pure au point de vue bactériologique, et souvent la plus fraîche, qu'on accordera la préférence.

Pour une cause ou pour une autre, on rencontre quelquefois des difficultés dans le barattage de la crème. Ainsi, par exemple, le beurre peut être long à se former. Dans ce cas, vers la fin, ajouter un peu d'eau à 20-25° en hiver ou très fraîche en été. Un remède préventif consiste à verser par dix litres de crème un verre à bordeaux d'un mélange par parties égales de bon vinaigre et d'eau-de-vie.

Lorsqu'on nettoie la baratte à l'eau de soude ou au savon, il faut rincer parfaitement le tout, car ces produits en saponifiant la matière grasse retardent aussi son agglomération. Le même inconvénient se présente lorsque les vaches mangent en excès des pommes de terre crues, des tourteaux de sésame en particulier, ou enfin lorsqu'elles touchent à la fin de la période de lactation.

La crème mousseuse, provenant d'une mauvaise fermentation ou de toute autre cause, sera barattée à deux ou trois degrés au-dessous et on délaitera à l'eau froide. Si son acidité est trop élevée, on lui ajoutera la veille du barattage un peu d'eau de soude.

Enfin, les vieux laits amers communiquant ce goût au beurre, on additionnera la crème d'un peu de bon lait de la traite précédente avec quelques morceaux de sucre en dissolution.

ANTONIN ROLET.

La publicité, c'est la multiplication des ventes.

Le



Thé Quaker

Le Meilleur Thé.

La Meilleure Valeur.

J. A. Mathewson & Co.

202 à 206
rue McGill,

MONTREAL

Pour engraisser les animaux

La Molassine, aliment pour le bétail, est le résultat d'une découverte scientifique, grâce à laquelle, les animaux sont mis à même de s'assimiler une plus forte quantité de matière sucrée, avec les résultats les plus certains et plus bienfaisants qu'avec n'importe quelle autre préparation connue.

La Molassine a un goût sucré et constitue une précieuse addition et un condiment recherché pour accompagner la nourriture habituelle destinée aux animaux.

C'est un aliment excellent et concentré qui facilite la digestion et donne de l'appétit aux animaux.

C'est un préventif spécial contre la Grippe, la Diarrhée et autres affections similaires du bétail. C'est aussi un produit souverain contre le Rhume.

Les animaux nourris à la Molassine, après trois ou quatre semaines témoignent par la beauté remarquable de leur poil de l'amélioration de leur état de santé.

L'emploi régulier de ce produit, pour les vaches laitières, donne un lait plus riche et plus abondant. Pour les animaux de boucherie, cet aliment leur donne rapidement une augmentation de poids et la viande est de la plus belle qualité.

A l'époque de l'engrais, la Molassine augmente l'appétit, fait disparaître rapidement les vers et donne sous tous les rapports les meilleurs résultats.

La Molassine est représentée au Canada par M. J. H. Maiden, Montréal.

Pourquoi l'I.-O.-F. se développe

Le *Western Canadian* publié à Manitou Man., dans son numéro du 21 juillet, a publié l'article suivant. Les commentaires sont inutiles, tout ce qu'on peut dire, c'est que l'esprit dans lequel le Rév. M. Gordon a été traité est le même avec lequel l'Exécutif Suprême traite tous les membres de l'I. O. F.

"L'Ordre Indépendant des Forestiers mérite crédit pour l'honnêteté avec laquelle il traite les membres de l'Ordre. Au mois d'octobre 1903 le Rév. A. Gordon a reçu \$200 comme premier paiement de sa police de \$2,000, ayant passé, comme il le supposait, sa 70ème année. N'étant pas certain de la date exacte de sa naissance, il chargeait un frère plus âgé, de consulter les records et de faire une déclaration de la date de sa naissance pour lui. Lorsque cela fut fait, on trouva qu'il avait réellement dépassé son 73ème anniversaire. Les faits furent soumis au Chef Ranger Suprême, le Dr Oronhyatekha, et au bout de quelques jours un chèque additionnel de \$600 a été envoyé au profit de M. Gordon, avec une lettre déclarant qu'aussi vite qu'il aurait atteint son 74ème anniversaire, un autre

chèque de \$200 lui serait envoyé; de sorte qu'au mois d'octobre prochain, il aura reçu \$1,000, soit la moitié du total de sa police. Le Secrétaire Financier, M. Huston, a reçu une lettre de M. Gordon dans laquelle il dit: —

"Votre lettre m'a causé une grande surprise. Je n'avais pas rêvé de recevoir un paiement sur ma police depuis que j'ai atteint l'âge de 70 ans. C'est un grand plaisir d'avoir à faire affaire avec l'Ordre Indépendant des Forestiers. Sa promptitude et son honnêteté sont des plus recommandables. La prospérité de l'Ordre est une démonstration de l'influence que possèdent sur le public l'honnêteté et des principes d'affaires loyaux.

Esperanto

Nous prions nos lecteurs de ne pas oublier le cours public et gratuit d'Esperanto, tous les mercredis soirs, à 8 hrs. au No 81 rue Saint-Christophe.

Encore de la Mélasse

Toujours d'actualité la Mélasse Barbade. Si vous voulez acheter à bon marché de la Mélasse Barbade 1904 de qualité numéro un, une Mélasse de choix, écrivez à The Dominion Molasses Co. Ltd, Halifax, N. E. Demandez un échantillon et les prix. Vous êtes sûrs d'obtenir satisfaction pleine et entière.

EXPOSITION PROVINCIALE

TENUE A QUEBEC

Du 1er au 10 SEPTEMBRE prochain**\$12,000 OFFERTS EN PRIX**

C. E. DUBORD, Président.

P. T. LEGARÉ, Sec.-Trés.

L'économie réelle consiste à acheter prudemment ce dont vous vous apercevrez en achetant le thé de Ceylan
Blue Ribbon

**COLD STORAGE**

Circulation d'air froid et sec, Ventilation parfaite, Température appropriée à la nature des produits à conserver.

Conservation, d'après les méthodes scientifiques les plus approuvées, de

Beurre, Fromage, Œufs, Fruits.

Coin des rues des Sœurs Grises et William, Montréal.
O. M. GOULD, GÉRANT

DWIGHT'S**BAKING SODA**

Pourquoi ne pas dire à vos clients que la raison pour laquelle ils obtiennent un pain ou des pâtisseries médiocres est imputable à la qualité du Soda. Et pourquoi ne pas vendre le meilleur au lieu de leur donner la qualité à meilleur marché, pour l'affaire d'un petit profit en plus. Cela paie d'être loyal en toute chose et c'est la raison pour laquelle nous remboursons avec plaisir l'argent si un un paquet de

SODA A PATE **Dwight Cow Brand** MARQUE de la VACHE

cause jamais de désappointement. Cela vaut quelque chose de pouvoir dire cela. Essayez et vous verrez!

JOHN DWIGHT & Co., 34 rue Yonge, TORONTO, ONT.

PRIX COURANTS.

Dans la liste qui suit, sont comprises uniquement les marques spéciales de marchandises dont les maisons, indiquées en caractères noirs, ont l'agence ou la représentation directe au Canada, ou que ces maisons manufacturent elles-mêmes. Les prix indiqués le sont d'après les derniers renseignements fournis par les agents, représentants ou manufacturiers eux-mêmes.

THE AMERICAN TOBACCO CO.		
Cigarettes	MONTREAL	Le 1000
Richmond Straight Cut..		12.00
Sweet Caporal....		8.50
Athlete		8.50
Old Judge.....		8.50
New Light [tout tabac]..		8.50
Derby.....		6.55
Old Gold.....		6.30
Prince.....		5.75
Sweet Sixteen.....		5.75
Dardanelles ordinaires ..		12.25
Dardanelles, bouts en liège ou en argent.....		12.50
Yildiz [turques]..		15.00
Tabacs à cigarettes		
Puritan et B C No 1 ..	1/12s.	1.00
Sweet Caporal.	1/13s.	1.15
Tabac coupés		
Old Chum..	10s.	0.85
Puritan.....	11s.	0.85
Lord Stanley, btes 1/2 lb.		1.05
Meerschaum..	10s.	0.82
Athlete Mixture, btes 1/2 et 1/4 lb.		1.35
Old Gold.....	12s.	0.95
Seal of North Carolina. .	12s.	0.95
Duke's Mixture.....		0.82
Virginity.....		1.25
Old Virginia, ppts 1/2 et 1 lb.		0.72
WALTER BAKER & CO., LTD, maison fondée en 1780, 41 des plus hautes récompenses en Europe et en Amérique.		
Chocolat, Prime No. 1, bte 12 lbs		\$0 38
Chocolat à la Vanille, bte. de 6 lbs		0 47
German Sweet, boîte de 6 lbs		0 27

Breakfast Cocoa, bte de 1/2, 1/4, 1 et 5 lbs.	0 43
Cracked Cocoa, bte de 1/2 lb. bte de 12 lbs	0 35
Chocolat sucré, Caracas, boîte de 6 lbs.	0 37
Caracas Tablets, 100 paquets, 5 noués ensemble, par boîte	3 00
Chocolat Soluble (Soda chaud ou froid) boîtes de 1 lb.	0 42
Gaufrettes Chocolat Vanille, 48 par boîte, la boîte	1 56
Les cotations ci-dessus sont F. O. B., Montréal.	

JULES BOURBONNIERE	
MONTREAL	
Extraits et Divers.	
Thé de Boeuf — 20 oz — la doz.	8.00
Thé de Boeuf au gallon	6.50
Celery Bitters [Hôtels] .. . la lb	80
Jamaica Ginger [Hôtels] .. . la lb.	80
Vanille, Citron, Noyau et Gingembre.	la lb 1.00
Eau de Floride..	le gal. 5.00
Bay Rhum..	le gal. 3.50
Rose Cold Cream.....	le gal. 3.50
Parfum Lilas d'Italie, . la pinte	3.00
Vaseline Parfumée... ..	4 lbs. 60

THE BRANTFORD STARCH WORKS.	
BRANTFORD, ONT.	
Empois à Blanchissage.	
Canada Laundry.	btes 40 lbs. 05 1/2
Acme Gloss..	btes 40 lbs.
	cartons 1 lb.....
White, 1ère qualité,...	btes 48 lbs.
Can. 3 lbs..	06 1/2

White . Bbles 200 lbs. Kegs 100 lbs.	05 1/2
Lily White Gloss.	
Cartons fan. 1 lb. cses 30 lbs.	07 1/2
Valises avec serrure 6 lbs 8 à la cse.	07 1/2
Canistres émail... .. 6 lbs 8 à la cse.	07 1/2
Kegs cristaux extra gros. 100 lbs.	06 1/2
Brantford Gloss, . btes fan. 1 lb.	
caisses 36 lbs.	07 1/2
Toy Drums, with drum-sticks..	6 lbs 8 à la cse. 08

Canadian Electric, 40 ppts fantaisie	2.50
Celluloid, 45 cartons..	3.50
Empois de Cuisine.	
La lb.	
Challenge prepared Corn.. Paquets 1 lb.....	btes 40 lbs. 05 1/2
Brantford prepared Corn.. Paquets 1 lb.....	btes 40 lbs. 07
"Crystal Maize" Corn. .. Paquets 1 lb.....	btes 40 lbs. 07
Fret payé sur lots de 10 boîtes ou plus à toutes gares à l'est de North Bay.	

BRODIE & HARVIE	
MONTREAL	
Farines préparées de Brodie	
la doz	
Red X X X . . . paquets de 6 lbs.....	2.70
Red X X X . . . paquets de 3 lbs.....	1.40
Superb. paquets de 6 lbs.....	2.50
Superb. paquets de 3 lbs.....	1.30
Crescent. paquets de 6 lbs.....	2.30
Crescent. paquets de 3 lbs.....	1.20

D. C. BROUSSEAU & CIE	
MONTREAL	
Cognac F. Geoffroy & Fils	
La cse	
Une étoile... ..	12 qts. 9.00
" "	24 pts. 10.00

La seule levure qui contienne de la crème.

Ayons la Paix dans Toutes les Familles

PAR L'EMPLOI DE LA

Levure Jersey Cream

Satisfaction garantie, chaque paquet uniforme. Qualité, Salubrité et Saveur inapprochables.

LA LEVURE PRESSEE

'JERSEY CREAM'

EN PALETTES

qui donne un pain doux, appétissant et croustillant.



Vendue par tous les Epiciers. En boîtes contenant 3 douzaines de paquets à 5 cts.

J. A. TAYLOR, AGENT,

30 Rue St. François-Xavier, Montréal

La seule levure qui contienne de la crème.

MAISON FONDÉE EN 1889.

GENIN, TRUDEAU

& CIE

Successeurs de

SIEYES, GENIN & CIE.

1670 rue Notre Dame,

Montreal.

La maison la plus importante du Canada en Articles de Fumeurs

PIPES racine de bruyère, bouts ambre, caoutchouc, celluloid, avec et sans étuis.

PIPES ECUME et imitation, bouts ambre et celluloid.

FUME-CIGARES et FUME-CIGARETTES répondant à tous les goûts.

ETUIS à CIGARES et CIGARETTES.

PAPIERS à CIGARETTE de fabrication française.

Seuls agents au Canada pour la célèbre Pipe "PETERSON." Propriétaires des Marques avantagement connues :



Notre Marque U M est la seule pipe sur le marché portant l'étiquette de l'Union des fabricants. Elle est garantie ne brûlant pas.

Dix voyageurs constamment sur la route à la disposition de la clientèle.

Correspondance sollicitée.

AGENTS GENERAUX DE LA

Compagnie Generale Transatlantique

ENTRE NEW YORK ET LE HAVRE.

24 flasks..	10.00	
48 "	11.00	
V. O....	12 qts..	12.50
V. S. O. P.	12 qts..	16.00
Cognac Ve Darvilly & Cie		
12 Quarts...	\$7.25.	24 Pints. 8.25
24 flasks..		8.25
48 flasks ou 48 ½ pts.		9.25
L. CHAPUT FILS & CIE,		
MONTREAL		
Champagne Bertin Fils.		
Le panier....	qts.	11.00
Le Panier....	pts	12.00
Cognac Boulestin & Cie.		
	1 cse	5 cses
★	qts	12.00 11.75
★	pts	12.00 12.00
V. S. O. P.	qts	20.00 19.50
V. V. S. O. P.	qts	28.00 27.50
Cognac Dervos & Cie.		
	1 cse	5 cses
Quarts....		8.00 7.75
Pints....		9.00 8.75
24 flasks, n. c.		9.25 9.00
48—½ flasks, n. c.		10.75 10.50
Cognac M. Durand & Cie.		
	1 cse	5 cses
XXX.	qts.	5.50 5.25
XXX.	pts.	6.50 6.25
24 flasks..		6.00 5.75
48 flasks..		7.00 6.75
¼ bouteilles..		6.75 6.50
Cognac Gonzales, Staub & Cie.		
	1 cse	5 cses
Quarts....		9.00 8.75
Pints....		10.00 9.75
★	qts	11.50 11.25
★ ★ ★	qts	14.00 13.75
V. S. O.	qts	16.00 15.75
V. S. O. P.	qts	18.25 18.00
Cognac V. Pinot & Cie.		
	1 cse	5 cses
XXX.	qts.	6.00 5.75

XXX.	pts.	7.00 6.75
24 flasks..		6.75 6.50
48 flasks..		7.50 7.25
48 — ¼ bouteilles..		7.25 7.00
V. O.	qts.	7.00 6.75
V. O.	pts.	8.00 7.75
Liqueurs St-Paul.		
Jaune	½ litres	\$10.50. . litres 18.00
Verte	½ litres	\$11.75. . litres 21.00
Eucalyptine ½ litres		\$10.50. . litres 19.00
Rhums.		
	1 cse	5 cses
Lion....	qts.	8.00 7.75
Lion..	pts.	9.00 8.75
Lion....	½ bout.	10.25 10.00
Royal....	qts.	10.50
Saint-Marc..	qts.	9.00
Tom & Topsy..	qts.	7.50 7.25
Tom & Topsy..	pts.	8.50 8.25
Tom & Topsy..	½ bout.	8.25 8.00
Thé Noir "Abeille".		
"Bee" étiquette verte....		27½
"Bee" étiquette rouge....		32½
Caisnes de 40 lbs, fret payé sur quantités de 100 lbs ou plus.		
Thé Noir Ceylan "Owl"		
	La lb.	
Etiquette Rouge.	5s.	20
Etiquette Verte....	10s.	27
Etiquette d'Argent..	15s.	34
Etiquette Buff.	20s.	38
Etiquette Dorée..	30s.	47
Caisnes de 30 et 60 lbs, fret payé sur quantités de 100 lbs. ou plus.		
Vin Tonique Dubonnet.		
	1 cse	5 cses
12 litres..		12.00 11.50
24—½ litre..		12.50 12.00
Whisky écossais J. Ainslie & Co.		
	1 cse	5 cses
Ogilvie	qts	7.00 6.75
Ogilvie.	24 flasks	7.75 7.50
Ogilvie	48—½ flasks	9.00
Ogilvie	Imp. qts	10.50 10.25

Ainslie	Yellow label	9.00
Ainslie	Ord. flask	10.25
Ainslie	Imp. qts	13.50
Ainslie	White label	9.75
Ainslie.. . . .	Special	10.50
Ainslie.. . . .	Extra-Special	12.50
Ainslie . Clynelish [smoky]		13.00
Big Ben....	qts	11.00 10.75
WILLIAM CLARK		
MONTREAL		
Conserves		
	La doz	
Compressed Corned Beef. . .	1s.	1.50
Compressed Corned Beef. . .	2s	2.65
Compressed Corned Beef. . .	6s	7.95
Compressed Corned Beef. . .	14s	18.50
Ready Lunch Beef	1s \$1.50	2s 2.65
Geneva Sausage	1s 1.65	2s 3.00
Cambridge Sausage.. . . .	1s 1.45	2s 2.60
English Brawn	1s 1.55	2s 2.75
Boneless Pigs Feet.	1s 1.55	2s 2.75
Sliced Smoked Beef.	½s 1.50	1s 2.65
Roast Beef.. . . .	1s 1.45	2s 2.55
Pork and Beans avec sauce..	1s	0.50
Pork and Beans avec sauce..	2s	0.80
Pork and Beans avec sauce..	3s	1.00
Pork and Beans Plain.. . . .	1s	0.45
Pork and Beans Plain.. . . .	2s	0.75
Pork and Beans Plain.. . . .	3s	0.90
Pork and Beans, sauce Chilli. .	1s	0.55
Pork and Beans, sauce Chilli. .	3s	1.05
Wild Duck, Partridge, Chicken, Veal and Ham patés.	½s	1.10
Ox Tongue [whole]...	1½s	6.60
Ox Tongue [whole]...	2s	7.15
Ox Tongue [whole]...	2½s	7.70
Lunch Tongue	1s 2.85	2s 5.75
Imperial Plum Pudding.		1.00
Potted Meats		
	La doz	
Ham, Game, Ha'e, Chicken, Turkey, Wild Duck, Tongue, Beef.	¼s	0.50
Chicken, Ham and Tongue.. . .	½s	1.00
Soupes		
	La doz	
Mulligatawney, Chicken, Oxtail,		

Sirop et Sucre d'Erable,
« Nouvelle récolte »

Prompte livraison garantie de la
marque

“ FOREST ”

Fret payé sur lots raisonnables.
Sucre en Blocs d'une livre et
d'une demi-livre. Sirop en canis-
tres, en Bouteilles et en Barils.
Nous sommes bien certains que
la qualité vous plaira

The F. J. Castle Co. Limited
EPICIERS EN GROS
OTTAWA, CANADA

MELASSE

Nouvelle Récolte 1904

Barbades.

Nous venons justement d'emma-
gasiner un petit lot de cette Mélasse
qui est de qualité No. 1, véritablement
choisie. Nous pouvons l'offrir à prix
bas. Demandez un échantillon.

The Dominion Molasses Co
LIMITED
HALIFAX - - NOUVELLE-ECOSSE

Kidney, Tomato, Vegetable,
Jullienne, Mock Turtle, Con-
sommé, Pea, Bean, Purée, pints. 1.00
Mince Meat. Ditto quarts. 2.20
[Tins fermées hermétiquement.] La doz
1s \$1.00 2s 1.92 3s 2.86 4s 3.85 5s 4.84

COMTE, FORBES & CIE

MONTREAL

Vins de Messe et de Table.

En fût de 25 gallons. **Le gal**
Vin Muscat, doux ou demi-doux... 2.40
Vin Blanc, sec, 1er choix... 1.35
Vin Blanc, sec, surchoix extra... 1.45
Vin Rose, sec... 1.20
Vin Rouge... 1.10

Vins de Dessert

Blanc Muscatel, extra... 2.60
Rose Alicante, doux extra... 2.50
Cognac
Eau-de-vie de vin... 5.10

Huile d'Olive des Pères Blancs.

Bidons de 1 à 5 gallons. **Legal**
Vierge extra fine... 3.00
Vierge surfine... 2.05
Vierge fine... 1.80
Huile pour Sanctuaire... 1.15

Cafés

La lb
Hors-choix, St-Marc "Haïti"... 28
Hors-choix, Azua "St-Domingue"... 28
Extra-choix, Gonaïves "Haïti"... 26
Extra-choix, Barahona "St-Domingue"... 23
Extra-choix, Montézuma, Mexique... 25
Surfin, La Sultane... 18
Surfin, San Paulo "Brésil"... 15
Poudre à Pâte "La Sultane" **la doz**
Canistres de 1 lb... 1.50
Canistres de ½ lb... 0.85
Canistres de ¼ lb... 0.45

F. COURSOL

MONTREAL

La Peptonine... la doz. 2.40

THE COWAN CHOCOLATE CO.
TORONTO & MONTREAL

Cacaos.

La doz
Hygiénique, tins 1 lb... 6.75
Hygiénique, tins ½ lb... 3.50
Hygiénique, tins ¼ lb... 2.00
Hygiénique, tins 5 lbs... la lb. 0.50
Perfection, tins ½ lb... la doz. 2.40
Essence de cacao sucré, tins ½ lb 1.80
Imperial Dutch... 90
Chocolate powder, boîtes de 10, **La lb**
20, 30 lbs... 25
Cacao Soluble, boîtes 10, 20, 30 lbs. 20
Cocoa Nibs... 35
Cocoa Shells... 05

Chocolat.

La lb
Diamond... ¼ et ½ lb. 25
Diamond... 8s 28
French Diamond... 6s 22
Queen's dessert... ¼ et ½ lb. 40
Queens dessert... 6s 42
Parisien, morceau à... 5c 30
Royal Navy... ¼ et ½ lb. 30
Caracas pur... ¼ et ½ lb. 40
Perfection... ¼ et ½ lb. 30
Rock sucré... 30
Bâtons à 1c... la gr. 1.00

Confections Cowan

La doz
Cream Bars... gds 6 à la boîte. 2.25
Cream Bars... pts 6 à la boîte. 1.35
La bte
Cream Bars... gds 60 à la boîte. 1.80
Cream Bars... pts 60 à la boîte. 1.10
La doz
Chocolate Ginger... boîtes 1 lb. 4.00
Chocolate Ginger... boîtes ½ lb. 2.25
" " Crystallisé btes 1 lb. 4.00
" " Crystallisé btes ½ lb. 2.25
Chocolate Wafers... boîtes ½ lb. 2.25
Chocolate Wafers... boîtes ¼ lb. 1.30
La doz
Icings
Chocolate Icing... paquet 1 lb. 1.75

Chocolate Icing... paquet ½ lb. 1.00
Pearl Pink Icing... paquet 1 lb. 1.75
Pearl Pink Icing... paquet ½ lb. 1.00
White Icing... paquet 1 lb. 1.75
White Icing... paquet ½ lb. 1.00
Lemon Icing... paquet 1 lb. 1.75
Lemon Icing... paquet ½ lb. 1.00
Orange Icing... paquet 1 lb. 1.75
Orange Icing... paquet ½ lb. 1.00
Almond Icing... paquet 1 lb. 1.75
Almond Icing... paquet ½ lb. 1.00

DEMERS, FLETCHER & CIE

MONTREAL

Champagne A. J. Lecluse. qts. pts.
Carte Blanche... 11.50 13.50
Carte d'Or... 16.00 18.00
Eaux: — Bassin de Vichy **La cse**
Source du Chalet... 50 btles. 8.00
Soda Vichy... 100 btles. 8.50
Gin: — Van Dijk. **La cse**
Prosit... 15 litres — Verre... 12.50
Prosit... 24½ litres — Verre... 12.00
Prosit... 12 litres —Cruchons. 10.00
Liqueurs fines:—Gust. Picou. **La cse**
Liquèur du Couvent, Verte—litres. 15.00
Liquèur du Couvent, Jaune—litres. 14.00
Picoutine... 15.00
Curaçao Blanc et Rouge... 10.00
Crème de Cacao... 12.00
Kummel Crystallisé... 9.50
French Cocktail... 10.00
Anisette Amsterdam... 10.00
Maraschino... 10.00
Crème de Menthe... 12.00
Cherry Brandy... 10.00
Grenadine... 7.50
Mandarin Extra Pure... 7.50
Rhum — L. Jusselain **La cse**
Rhum Vierge... qts. 12.00
Vin Beaujolais—M. Desalles. qts. pts.
Moulin à Vent... 8.00 9.00

OU EN ÊTES-VOUS AVEC LES ÉPICES
A MARINADES? C'est MAINTENANT le
temps de mettre en stock les Épices de choix
de haute qualité. VOUS VOULEZ LES
MEILLEURES, en conséquence ayez les

Epices de Haute Qualité

DE

S. H. & A. S. EWING

S. H. & A. S. EWING,

ETABLIS EN 1845.

The Montreal Coffee and Spice Steam Mills

55 Rue Cote, MONTREAL.

**THE ST. LAWRENCE
SUGAR REFINING CO.**

LIMITED

MONTREAL

**Sucres
Raffinés**

Fabricant des
qualités les plus
choisies de

JAUNES EFFLORESCENTS,

(BLOOMY
YELLOW)

CAFE NOIR,

(BRIGHT COFFEE
SUGARS)

PHENIX,

GRANULES

(Qualité suivant
le granulé)

"EXTRA STANDARD"

Les meilleurs sur le Marché

Vin Bourgogne—C. Charton & Fils.		
	qts.	pts.
Pommard...	8.00	9.00
Chambertin..	9.50	10.50
Nuits..	8.50	9.50
Pommard Mousseux..	8.00	9.00
Vin Tonique		
Royal Muscat..	8.00	
Liqueur Advocaat — Van Dijk..	10.00	
Whiskey Ecossais—P. McDonald & Co.		
Lord of Isles—Special qts..	la cse.	9.50
Lord of Isles—Extra Sp. qts.	"	10.50
Lord of Isles—Sp. Liqueur.	"	11.50
Lord of Isles—Ext. Sp. Liq.	"	13.50
A. du CASTEL		
1299, rue Notre-Dame, Montréal		
Chocolat Jacques. La lb.		
Jacques No 0	2 tablettes à la lb	29
Jacques No 1	2 tablettes à la lb	30
Jacques No 2	2 tablettes à la lb	32
Jacques No 3	2 tablettes à la lb	37
Jacques No 4	2 tablettes à la lb	40
Jacques No 4/4	4 tablettes à la lb	32
Chocolat hygiénique ferrugineux..		50
Des Pensionnaires No 2, 4 à la lb.		32
Des Pensionnaires No 0, 8 à la lb.		30
Au lait, à croquer, 2 et 5 à la lb.		49
Chocolat fantaisie: Animaux, Oeufs de Pâques..		75
	La bte	
Des gourmets, boîte de 4½ lbs....		1.36
Chocolat à la crème Jacques. La bte		
Gaufrettes,	boîte de 50 ou 100.	1.27
Mignonettes	boîte de 26	0.66
Bâtons de crème	boîte de 50	1.32
Crème Jacques	boîte de 25	0.80
Elegantes	boîte de 50	0.70
Bayonnes, toute sésences	80	1.00
Faveurs	boîte de 18	0.70
Faveurs	boîte de 10	0.75
Losanges	boîte de 60	0.75
	La doz	
Régilisse [gros bâtons]..		0.50

Régilisse [petits bâtons]	0.40
	Le 100
Nougat..	0.60
J. A. DUPUIS,	
ST-JACQUES L'ACHIGAN, P. Q.	
Tabacs. La lb	
Quesnel	40
Rouge	18
Havane	15
Connecticut	14
Blue Pryor	14
J. M. DOUGLAS & CO.,	
MONTREAL	

Bleus à laver. La lb.

"Blueol", boîtes 10 lbs, 50 ppts de 4 carrés. 15c.

"Sapphire," boîtes de 14 lbs, ppts de ½ de lb. 12½c.

"Union," boîtes de 14 lbs, ppts de ½ et 1 lb., 10c.



DWIGHT'S JOHN DWIGHT & CO. TORONTO & MONTREAL

Soda à pâte "COW BRAND" la cse

Caisse 60 ppts de 1 lb.... 3.00

Caisse 120 ppts de ½ lb.... 3.00

Caisse 60 ppts de ½ et 30 de 1 lb.. 3.00

Caisse 96 ppts à 5c... 3.00

The EDWARDSBURG STARCH CO. Ltd MONTREAL

Empois de buanderie La lb

No 1 Blanc ou Bleu, cartons 4 lbs.. 06½

No 1 Blanc ou Bleu, cartons 3 lbs.. 06½

No 1 Blanc, barils et petite barils.. 05½

Canada Laundry... 06½

Canada White Gloss... 05½

Silver Gloss, btes à coulisses, 6 lbs. 07½

Silver Gloss... canistres de 6 lbs. 07½

Silver Gloss, gros crystal, — au qt. 06½

Edward's Silver Gloss, ppts de 1 lb. 07½

Benson's Satin.. cartons de 1 lb. 07½

Benson's Enamel, par boîte \$1.25 et 2.50

Empois de cuisine

Corn Starch de Benson.. 07

Canada Pure Corn.. 05½

Empois de riz "Edwardsburg"

No 1 blanc, cartons de 1 lb. 10

No 1 blanc ou bleu, morceaux, boîtes de... 4 lbs 08½

Sirop fin de table "Edwardsburg".

Quarts... la lb. 02½

½ Quarts... la lb. 02½

¼ Quarts... la lb. 03

Seaux de 38½ lbs.. le seau. 1.30

Seaux de 25 lbs.. le seau. 0.90

La cse

Canistres de 2 lbs. 2 doz à la cse. 1.90

Canistres de 5 lbs. 1 doz à la cse. 2.35

Canistres de 10 lbs. ½ doz à la cse. 2.25

Canistres de 20 lbs. ¼ doz à la cse. 2.10

Canistre émaillé. . 2 doz à la cse. 2.40



EAGLE MANUFACTURING COMPANY MONTREAL



Poudres à Pâte. La doz.

Eagle — cses 48, tins 5c.. 45

LA POUDRE À PÂTE

CREME DE TARTRE



IMPERIALE

LA PLUS PURE, LA PLUS FORTE, LA MEILLEURE

Ne contient ni alum., ni ammoniacque, ni chaux ni phosphates, ni rien de nuisible.

E. W. GILLET COMPANY LIMITED Toronto, Ont. LONDON, ENG. CHICAGO, ILL.

COLDWATER, ONT. HARDWARE AND METAL, TORONTO.

Chers Messieurs: — Votre estimation en date du 29 Janvier en mains, re International stock Food. Je n'ai eu leur agence que pendant trois mois environ et je dois vous dire que j'ai obtenu de beaux résultats et la meilleure satisfaction avec le International Stock Food.

Le International Stock Food ne plait pas seulement au marchand qui le vend, mais il me vaut un client dans tous les endroits où je place ces produits. Les gens du International savent si bien comment annoncer que je n'ai pour ainsi dire pas d'efforts à faire pour vendre leur condiment, vu que le fermier sait parfaitement ce qu'il veut d'après le mode direct d'annoncer de la Compagnie vis-à-vis du fermier. Je n'ai jamais tenu une ligne de marchandises qui m'ait donné de meilleurs résultats.

Votre dévoué, (Signé) H. M. BORLAND



DAN PATCH 1:56¼

Champion du monde dans les chevaux attelés.

INTERNATIONAL STOCK FOOD CO.

L'INTERNATIONAL STOCK FOOD constituera, vous en aurez la preuve, la meilleure ligne spéciale que vous aurez jamais vendue; c'est un produit de vente courante et qui vous donne une grande marge de profit. Plus de 40,000 marchands vendent aujourd'hui ces produits, et, dans le nombre il se trouve un grand nombre de marchands de ferronneries. Nous sommes anxieux d'augmenter le nombre de nos agents et nous aimerions à recevoir de vous une carte de façon à ce que nous puissions vous envoyer des renseignements complets au sujet de notre offre spéciale de la Lithographie de Dan Patch.

Adressez-vous immédiatement à

INTERNATIONAL STOCK FOOD CO. TORONTO, CANADA.

UNE GRANDE LITHOGRAPHIE EN COULEURS DE DAN PATCH A TOUT LECTEUR DE CE JOURNAL.

Eagle — cses 48, tins 10c..	75
Eagle — cses 24, tins 25c..	2.25
Maple Leaf—cses 48, tins 5c ½ lb.	45
Maple Leaf—cses 48, tins 10c ½ lb.	75
Maple Leaf—cses 48, tins 15c 1 lb.	1.25
Empois "San Toy".	La cse
Caisses 60 paquets à 5c..	2.40
Caisses 60 paquets à 10c..	4.75
Borax "Eagle"	La doz
Caisses 60 paquets, 6 oz..	45
Caisses 60 paquets, 1 lb..	90
Escompte 5% sur toutes marchandises	
Fret payé sur 5 cses.	

THE EMPIRE TOBACCO CO.
MONTREAL

Tabacs à chiquer	La lb
Bobs ..	5 ½s et 11s 42
Currency..	12s 45
Old Fox..	12s 47
Pay Roll..	7s 52
Tabacs à fumer.	
Empire..	39
Rosebud..	44
Amber..	8s 60

S. H. & A. S. EWING,
MONTREAL

Poudre à Pâte "Vienna"	La doz
Canistre de 1 lb.	2.25
Canistre de ½ lb.	1.25
Canistre de ¼ lb.	0.75
Paquets de 5 oz.	0.70
Paquets de 3 oz.	0.35

A. O. FISET,
MONTREAL

Cognac Gabriel Dubois & Cie.	La cse
Etiquette Bleu argent..	11.25
Etiquette or et rouge..	9.50

Le gal.

No 1 — au gallon..	3.90
No 2 — au gallon..	4.30
No 3 — au gallon..	4.85

Scotch Marchant

La cse

Special Old Highland..	10.00
------------------------	-------

5 cses, 9.75; 10 cses, \$9.50.	
Champagne E. Mercier & Cie.	
Quarts.....	24.00
Pints.....	26.00
Vins A. Balayé.	La cse
Clarets..	qts. 4.00 pts. 5.00
Au gallon.....	105
Graves..	qts 4.25 pts. 5.25
Au gallon.....	1.10

J. A. E. GAUVIN MONTREAL

Spécialités	La doz
Sirop Menthol.	1.65
Sirop d'Anis Gauvin.	1.75
Sirop d'Anis Gauvin, par 3 doz.	1.60
	La gros.
Sirop d'Anis Gauvin.	17.00
Sirop d'Anis Gauvin, par 5 grosses..	16.00

William's Headache Wafers. ..	1.60
William's Headache Wafers. 3 doz.	1.60
William Headache Wafers.. la gros.	16.00

E. W. GILLETT CO. LTD.
TORONTO, ONT.



Levain Royal.	
Boîtes 36 paquets à	
5c. la boîte.	1.05
Gillett's Cream Yeast.	
Boîtes 36 paquets à 5c	
La boîte..	1.05



Poudre à Pâte "Magic" La doz	
6 doz de 5c..	40
4 doz de 4 oz..	60
4 doz de 6 oz..	75
4 doz de 8 oz..	95
4 doz de 12 oz..	1.40
2 doz de 12 oz..	1.45
4 doz de 16 oz..	1.65
2 doz de 16 oz..	1.70
1 doz de 2 ½ lbs.	4.10
1 doz de 5 lbs.	7.30
	La cse
2 doz de 6 oz..	
1 doz de 12 oz.	4.55
1 doz de 16 oz..	

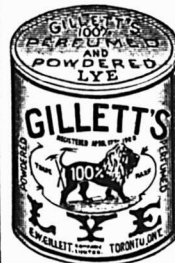

Lessive en Poudre.

La cse

4 doz à la caisse ..	3.70
3 caisses..	3.60
5 caisses ou plus..	3.50

Soda "Magic" La cse

No 1 caisse	
60 pqts de 1 lb..	2.75
5 caisses ..	2.60

No 2 caisse	120 pqts de ½ lb..	2.75
	5 caisses ..	2.60
No 3 caisse	30 pqts de 1 lb. }	2.75
	60 pqts de ½ lb. }	2.69
	5 caisses ..	2.69
No 5 caisse	100 pqts de 10 oz..	2.85
	5 caisses..	2.75

The HAMILTON DISTILLERY CO. Ltd.
HAMILTON, ONT.

Rye	Le gal.
Royal Rye. 25 U. P.	2 25
Royal Malt. 25 U. P.	2 25
2 Star Rye. 40 U. P.	1 75
2 Star Malt. 40 U. P.	1 75
Rye, 7 ans. 25 U. P.	2 75
Rye, 5 ans. 25 U. P.	2 50
Rye, 4 ans. 25 U. P.	2 40
Whiskey "Maple Leaf" de 6 ans.	

La cse

Amber Qts..	12 bottles....	5 50
Imperial Qts.	12 flasks	7 50
Pints.	16 flasks	6 00
Half Pints.	32 flasks	6 50
Special Pocket.	36 flasks	6 50
Quarter Pints.	64 flasks	7 50
Whiskey "Royal Canadien" de 6 ans.		
	La cse	
Quarts ..	12 bottles....	7 00

Gare aux Imitations

Les succès toujours croissant du **MEILLEUR REMEDE** connu, contre toutes les **AFFECTIONS** de la **GORGE**, des **POUMONS**, des **BRONCHES** et **VOIES RESPIRATOIRES**, telles que: **RHUMES, TOUX, BRONCHITES, CROUP, COQUELUCHE, ASTHME**, etc., ont fait surgir de nombreuses imitations du célèbre

Sirop Mathieu

au **GOUDRON** et à **L'HUILE DE FOIE DE MORUE**; mais aucunes d'elles n'ont encore pu égaler son incontestable efficacité.

Messieurs les Marchands :

Né vous laissez pas imposer une autre marque de Sirop au Goudron que celle de Mathieu, le premier et véritable Sirop de Goudron et d'Huile de Foie de Morue, dont la vente toujours croissante correspond avec l'universelle renommée qu'il s'est acquise par ses mérites.

N. B.—Voir notre liste de prix dans les colonnes de ce journal.

Cie J. L. Mathieu
SHERBROOKE, P.Q.

L. CHAPUT, FILS & CIE, dépositaires en gros de Montreal

Les Thés de Lipton

ONT LA PLUS FORTE VENTE
DANS LE MONDE ENTIER.

Il s'en est vendu au-delà de
93,000,000 de paquets
pendant l'année 1903.

Il se vendent toujours en canistres à l'épreuve de l'air—jamais en paquets de plomb.

Les Thés de Lipton sont de beaucoup plus populaires au Canada que tous les autres thés vendus par les épiciers.

Les seuls thés au Canada offerts à l'épicier directement des Jardins de Thés—empaquetés par le producteur.

Agents à Montréal: **LAPORTE, MARTIN & CIE**,
et en vente chez tous les épiciers de gros.
Agents à Toronto: **CANADA GROCERS, Ltd.**,
et en vente chez tous les épiciers de gros.

THOMAS J. LIPTON
39 Pearl St., New York City.

Pints.	16 flasks	7 50
Half Pints.	32 flasks	8 00
Quarter Pints.	64 flasks	9 00
Whiskey Blanc La cse		
Quarts.	12 bottles.	5 00

THE B. HOUDE CO. QUEBEC

Les plus grands manufacturiers de tabacs coupés en Canada. Manufacturiers de tabacs coupés pour fumer, chiquer, à cigarettes, ainsi que tabacs à Priser.

Prix et informations sur demande.
INTERNATIONAL STOCK FOOD CO.
TORONTO, ONT.

Aliments pour Bétail.

Paquets de \$1.00.	la doz	8.00
Au seuu.		2.75
Au quart.		10.50
La doz		
Poudres à vers.	pqts de \$0.50	4.00
Huile curative à pin, fiole de 25c.		2.00
Phéno-Chloro.	pqts de \$1.00	8.00
Onguent pour sabots.		8.00
Absorbent composé	pqt. 2.00	16.00
Aliment pour volailles, pqts \$1.00		8.00
Aussi paquets à 25c à \$2.00 la doz et paquets à 50c à \$4.00 la doz.		



"Orange Meat"

Caisses de 36 paquets à 15c.	\$4.50
Lots de 5 caisses (fret payé).	4.40
Caisses de 20 paquets à 25c.	4.00
Lots de 5 caisses (fret payé).	4.00

LAPORTE, MARTIN & CIE MONTREAL
Cognac "Richard" La cse
S. O. 12s 22.50

F. C.	12s	15.00
F. C.	180s	23.00
V. S. O. P.	12s	12.00
V. S. O.	12s	10.00
V. O.	12s	8.50
V. O.	24s	9.50
V. O.	48s	10.50
V. O.	180s	14.00
V. O.	12 carafes	10.50
V. O.	20 carafes	13.00
Au gallon de	3.40 @	6.00
Cognac "Couturier" La cse		
12s	qts.	7.00
24s	pts.	8.00
48s	½ pts.	9.00
24s	flasks.	8.00
48s	½ flasks.	9.00
180s	1/15	13.50
Au gallon.	3.80 @	4.00
Cognac "Marlon" La cse		
12s	qts.	6.00
24s	pts.	7.00
48s	½ pts.	8.00
24s	flasks.	7.00
48s	½ flasks.	8.00
180s	1/15	12.50
Au gallon	3.40 @	3.75
Gin "Pollen & Zoon" La cse		
Rouges.	15s.	10.00
Vertes.	12s.	5.00
Violet.	12s.	2.50
Au gallon	2.95 @	3.15
Irish Whiskey "Mitchell" La cse		
Cruiskeen Lawn. [Stone jars. 12s.		12.50
Special [Old] Ordinary qt. btle. 12s.		9.00
Special [Old]. Pint flasks. 24s.		11.75
Old Ordinary. qt. bottle. 12s.		6.50
Old Ordinary. ½ pint. 24s.		8.00
Old Imperial. qt flasks. 12s.		11.25
Old. 10 oz. flasks. 48s.		12.00
Old. 5 oz. flasks. 60s.		9.00
Special Old. . . au gallon	4.10 @	4.50

Old au gallon	3.65 @	4.00
Compound B . au gallon	3.25 @	3.50
Compound C . au gallon	2.75 @	3.00
Malaga — Blandy La cse		
Pale Sweet — Blue label.	qts.	7.50
Pale Sweet — White label.	qts.	10.00
Pale Sweet.	2.75 @	3.00
Scotch Mitchell La cse		
Heather Dew [stone jars]. Imp. qts.		12.50
Heather Dew 12s.	qts.	7.00
Heather Dew 12s. flasks ov.		11.25
Heather Dew 48s. flasks ov.		12.00
Heather Dew 60s. ½ flasks ov.		9.00
Au gallon.	3.65 @	4.00
Special Reserve 12s.	qts.	9.00
Special Reserve 24s.	pts.	10.00
Special Reserve 24s ov.	pts.	11.75
Au gallon.	3.90 @	4.50
Extra Special Liqueur. 12s flacons.		9.50
Extra Special Liqueur. 12s quarts.		9.50
Au gallon.	4.75 @	5.00
Mullmore. 12s.	qts.	6.50
Mullmore. 12s. Ov. Imp. qts.		10.00
Mullmore. 24s. flasks pts.		7.75
Mullmore. 24s. flasks Imp. pts.		10.50
Mullmore. 48s. flasks.		9.00
Old Scotch, au gallon.	3.50 @	3.75
Champagne "Vve Amlot" qts. pts.		
Carte d'Or.	16.00	17.00
Carte d'Argent.	10.50	11.50
Champagne "Duc de Pierland"		
.	14.00	15.00
Champagne "Cardinal" 12.50 13.50		
Madère — Blandy La cse		
Very Superior.	qts.	8.50
Special Selected.	qts.	10.00
London Particular.	qts.	13.00
No ½.	3.00 @	3.50
No ¾.	4.00 @	4.50
Thés Lipton [cse 50 lbs.] La lb		
No 1. 50 paquets ½ lb.		35

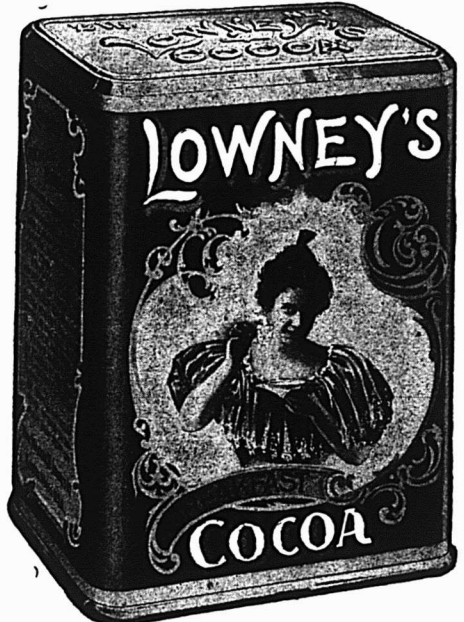

Le cacao du déjeuner de Lowney.

A remporté la plus haute récompense, la **MEDAILLE D'OR** à l'exposition Pan-American

L'arôme particulièrement riche, la qualité exquise, et la **Pureté absolue** du Cacao de Lowney le distingue de tous les autres. C'est un produit naturel; qui n'a subi aucun "traitement," aux alcalis ou autres ingrédients chimiques; il ne contient pas de farine, d'amidon, de coques de cacao moulus, ou de matières colorantes; rien que la partie nutritive et digestive du plus beau choix de fèves de cacao. Un article de vente rapide, et qui donne du profit aux marchands.

The Walter M. Lowney Company, 447, Commercial street, BOSTON, MASS.

VOUS VOUS ASSUREZ



la confiance de votre clientèle, lorsque vous vendez des marchandises comme le

LAIT CONDENSE

DE LA

Marque "REINDEER"

ESSAYEZ-LE.

J. A. TAYLOR, Agent, MONTREAL.

No 1..	25 paquets	1 lb.	34
No 1..	10 tins.	5 lbs.	35
No 2..	50 paquets	1/2 lb.	29
No 2..	25 paquets	1 lb.	28
No 2..	10 tins.	5 lbs.	29
No 3..	50 paquets	1/2 lb.	23
No 3..	25 paquets	1 lb.	22
No 3..	10 tins.	5 lbs.	23
Ceylan vert No 1,	50 paquets	1/2 lb.	35
Ceylan vert No 1,	25 paquets	1 lb.	34
Ceylan vert No 2,	50 paquets	1/2 lb.	29
Ceylan vert No 2,	25 paquets	1 lb.	28

Thés Japon	La lb
Victoria..	90 lbs.. 25
Princesse Louise..	86 lbs.. 19
Poudre à pâte "Princesse"	la doz
Tins carrés..	1 lb... 24s.. 1.75
Tins ronds..	1 lb... 24s.. 1.40
Tins ronds..	1/2 lb... 48s.. 0.85
Tins de ..	5 lbs.. 6s.. 6.00

THE WALTER M. LOWNEY CO.
Succursale, 530 rue St-Paul
MONTREAL

Cacao à déjeuner	La lb.
Btes 6 lbs, 12 à la cse, tins 1-5 lb.	44
Btes 6 lbs, 12 à la cse, tins 1-4 lb.	42
Btes 12 lbs, 6 à la cse, tins 1-2 lb.	40
Btes 6 lbs, 12 à la cse, tins 1-2 lb.	40
Btes 12 lbs, 6 à la cse, tins 1 lb.	40

Chocolat Sucré (poudre) "Always Ready".	
Btes 6 lbs, 12 à la cse, tins 1/2 lb.	34
Btes 6 lbs, 12 à la cse, tins 1/2 lb.	32

Chocolat à Primes.	
Btes 6 lbs, 12 à la cse, pqtts 1/2 lb.	33
Btes 12 lbs, 6 à la cse, pqtts 1/2 lb.	33
Btes 6 lbs, 12 à la cse, pqtts 1/2 lb.	35
Btes 12 lbs, 6 à la cse, pqtts 1/2 lb.	35

Chocolat Sucré Médaillon.	
Btes 3 lbs, 24 à la cse, pqtts 1/2 lb.	44
Btes 6 lbs, 12 à la cse, pqtts 1/2 lb.	44

Chocolat au lait.	
Btes 3 lbs, 24 à la cse, pqtts 1/2 lb.	35

Btes 6 lbs, 12 à la cse, pqtts 1/2 lb.	35
Chocolat "Tid Bit".	
Btes 6 lbs, 12 à la cse, pqtts 1/2 lb.	30
Btes 12 lbs, 6 à la cse, pqtts 1/2 lb.	30
Chocolat Sucré Vanille.	
Btes 3 lbs, 24 à la cse, pqtts 1/2 lb.	32
Btes 6 lbs, 12 à la cse, pqtts 1/2 lb.	32
Chocolat Sucré Diamant.	
Btes 6 lbs, 12 à la cse, pqtts 1/2 lb.	23
Btes 12 lbs, 6 à la cse, pqtts 1/2 lb.	23



LUMSDEN BROS.

TORONTO & HAMILTON

La Levure pressée

"Jersey Cream"

La bte

en palettes, 36 morceaux de 5c, . . . 1.00

E. D. MARCEAU
MONTREAL

Cafés.	La lb.
Rio	15
Jamaïque No 1.....	16
Ceylan pur.....	16
Santos No 1.....	15
Maracaïbo No 1.....	15
Plantation privée.....	25
Java Maleberry.....	25
Old Gov. Java et Mocha.....	30
Mocha Old Crow.....	25
Java Mandheling et Mocha choisi à la main.....	50
Mélange spécial.....	20
Mélange XXXX.....	27 1/2
Mélange de cafés purs, btes fantaisie de 1 lb, 48 à la caisse.....	20
Mélange haute qualité, canistres 1 lb.....	la doz. \$2.00
Café "Madame Huot", tins 1 lb, 36 à la caisse.....	31

Tins 2 lbs, 15 à la caisse..	30
Thé noir de Ceylan "Condor". Se vend, suivant qualité, à 20, 23, 26, 30, 34 et 40c, et se détaille 25, 30, 35, 40, 50 et 60c la livre.	
Thés Japonais.	La lb
END AAA..	40 lbs..... 32 1/2
END AA ..	40 lbs..... 30
Condor I ..	40 lbs..... 40
Condor II ..	40 lbs..... 37 1/2
Condor III ..	80 lbs..... 35
Condor IV ..	80 lbs..... 32 1/2
Condor V ..	80 lbs..... 27 1/2
Condor XXXX..	80 lbs..... 23 1/2
Condor XXXX..	30 lbs..... 24 1/2
Condor XXX ..	80 lbs..... 21
Condor XXX ..	30 lbs..... 22
Condor XX ..	80 lbs..... 19
Condor XX ..	30 lbs..... 20
Condor LX, 60 lbs par caisse, 25 x 1 lb, 70 x 1/2 lb, se détaille 40c....	27 1/2
Blue Jay—Basket fired... 70 lbs...	27 1/2
Nectar—Mélange des thés noirs. Se vend 20, 25, 36 et 45c suivant qualité; se détaille. . . 25, 35, 50 et 60	
Nectar thé noir—Boîtes de fantaisie à ..	32 1/2, 42 1/2 et 50
Old Crow—Mélange des thés noirs à ..	18 1/2, 22, 25, 30 et 35
No 1.	35
No 2.	30
No 3.	25
No 4.	22
No 5.	18 1/2
Moutarde "Condor" pure.	La lb
Boîtes de 1 lb.	32 1/2
Boîtes de 1/2 lb.	33
Boîtes de 1/4 lb.	35
Moutarde "Condor".	
Jarres de 4 lbs.	1.20
Jarres de 1 lb.	35
Moutarde "Old Crow" mélangée.	
Boîtes de 1 lb.	22 1/2

Notre Ambition est de Plaire.

Tout épicier qui fournit à ses clients les marinades et les Catsups de la marque "STERLING" est sur de leur plaire. . .

Demandez à tout épicier dont les clients en ont fait l'essai, la raison pour laquelle ils plaisent, et la réponse est que c'est parcequ'ils possèdent la bonne qualité et la bonne saveur riche d'un condiment de fabrication canadienne, étant fabriqués avec les meilleures matières premières et présentés sous une forme attrayante. . .

The T. A. LYTLE COMPANY, Limited.

Manufacturiers de Marinades de Haut Grade

124-128 RUE RICHMOND OUEST, - - TORONTO, CAN.

C'est un bien gros avantage de donner satisfaction à vos clients. Vous pouvez toujours leur donner satisfaction si vous leur fournissez l'

Empois Lily White Gloss

C'est un Empois fort, blanc, pur, mis dans des paquets attrayants. Essayez une commande échantillon d'

Empois Lily White Gloss

The Brantford Starch Works, Limited.

BRANTFORD, Canada.

Boîtes de 1/2 lb.	23
Boîtes de 1 lb.	25
Moutarde "Old Crow"	
Jarres de 4 lbs.	70
Jarres de 1 lb.	25
Poudres à pâte "E M D" de crème de tartre pure	
Caisses de 2 doz. de 1 lb.	3.25
Caisses de 4 doz. de 1/2 lb.	1.75
Caisses de 4 doz. de 1/4 lb.	1.20
"Condor" de grand choix.	
Caisses de 2 doz. de 1 lb.	2.25
Caisses de 4 doz. de 1/2 lb.	1.35
Caisses de 4 doz. de 1/4 lb.	0.80
"Old Crow" de haute qualité.	
Caisses de 2 doz. de 1 lb.	1.25
Caisses de 4 doz. de 1/2 lb.	0.70
Caisses de 4 doz. de 1/4 lb.	0.45
Vinalgre	
Vinalgre E M D.	30
Condor.	25
Old Crow.	20

LA CIE J. L. MATHIEU
SHERBROOKE

Sirup Mathieu, au goudron et à l'huile de foie de morue, et
Pillules Toniques Mathieu—1 doz, \$3.00; 3 doz, \$8.00; 6 doz, \$14.25; la grosse, \$27.50.

Sirup Calmant, Poudres Nervines, Pilules Anti-billeuses, Pastilles à Vers, au Chocolat, Mathieu.—1 doz, \$1.75; 3 doz, \$5; 6 doz, \$9; la grosse, \$16.

Onguent Miraculeux Mathieu — 1 doz, \$1.20; 3 doz, \$3.25; 6 doz, \$6; la gr. \$11.

La Nervine [à mal de dents]. Onguent à Cors Mathieu—1 doz, 90c; 3 doz, \$2.50; 6 doz, \$4.50; la grosse, \$8.50.

Poudre Engraisseuse Mathieu.—Boîtes de 5 lbs à \$7.00 le 100 lbs.

JOHN P. MOTT & CO.
J. A. Taylor, Agent, MONTREAL.

Chocolats et Cacaos Mott. La lb.

MOTT'S
DIAMOND
CHOCOLATE

Elite.	1/2s 30
Prepared Cocoa ..	28
Breakfast Cocoa...	40
No 1. Chocolate...	30

Breakfast Chocolate.... 28
Caracas Chocolate.... 30
Diamond Chocolate.... 23
Navy Chocolate.... 27
Cocoa Nibbs.... 35
Cocoa Shells.... 05
Confectionery Chocolate... 21 à 32
Plain Chocolate Liquors... 20 à 30
Vanilla Stick.... la gr. 1.00

W. D. McLAREN
MONTREAL

Poudre à pâte "Cook's Friend".

No 1, en boîtes de 4 et 2 doz.	2.40
No 2, en boîtes de 6 et 3 doz.	0.80
No 3, en boîtes de 4 doz.	0.45
No 10, en boîtes de 4 et 2 doz.	2.10
No 12, en boîtes de 6 et 3 doz.	70

A. ROBITAILLE & CIE
MONTREAL

Cognac "Sorin" La cse

Carte bleu.	8.50
Carte rouge.	9.50
Carte d'or.	11.00
24 flasks, avec verre.	9.00
48 1/2 flasks, avec verre.	10.50
Au gallon.	4.00 @ 4.25
Cognac "J. Mourier & Cie" La cse	
Quarts.	7.00
24 1/2 bouteilles.	8.00

48 1/4 bouteilles.	9.00
24 flasks.	8.00
48 1/2 flasks.	9.00
24 flasks, avec verre.	8.50
48 1/2 flasks, avec verre.	9.50
Cognac "Mont St-Louis" La cse	
Quarts.	6.00
24 flasks.	7.00
48 1/2 flasks.	8.00
Champagne "Bellon & Cie" qts. pts.	
Carte Blanche... ..	12.00 13.00
Poudre à pâte "Prince Arthur" La doz.	
Boîtes de 1 lb, 2 doz. à la caisse. .	1.50
Boîtes de 1/2 lb, 4 doz. à la caisse. .	0.85
Boîtes de 1/4 lb, 4 doz. à la caisse. .	0.50
Tins de 5 lbs.	0.10
Scotch Whisky "Craig Dhu Blend"	
La-cse	
Quarts ord.	6.50
Quarts imperial.	9.50
24 flasks ***.	7.50
48 1/2 flasks.	8.50

SNOWDON, FORBES & CO
MONTREAL

Borax "Bee" La cse

Paquets de 5 oz. ... 60 à la cse.	2.25
Paquets de 10 oz. ... 48 à la cse.	3.25
Paquets de 16 oz. ... 48 à la cse.	4.25

Café "Bee"

Tins de 1 lb.	30 à la cse. 9.00
Tins de 2 lbs.	15 à la cse. 8.70

Empois "Bee"

Paquets de 12 oz. ... 64 à la cse.	5.00
------------------------------------	------

Poudre à pâte "Bee"

Tins de 1 lb.	24 à la cse. 4.50
--------------------	-------------------

Soda "Bee"

Paquets de 8 oz. ... 120 à la cse.	2.75
Paquets de 10 oz. ... 96 à la cse.	2.75
Paquets de 16 oz. ... 60 à la cse.	2.75

D. C. Brosseau
C. Beauvais
L. G. Jarret

Thes, Vins

ET

Liqueurs en Gros

Recommandable à tous les points de vue, le

Brandy F. Geoffroy & Fils

COGNAC

est le favori des médecins qui le prescrivent dans leur pratique journalière.

Marques: ★ V.O.-V.S.O.P.

en Bouteilles, demi-Bouteille, Flasks et demi-Flasks.

Ce Brandy est le produit de la distillation des meilleurs Crus de Cognac: il a obtenu le 1er Prix à l'exposition universelle de Paris en 1900.

Nous avons l'agence pour le Canada.

Demandez nos Prix et Echantillons.

D. C. BROSSEAU & CIE,

Epiciers en Gros et Importateurs

1430 à 1440 rue Notre-Dame, Montréal.

Marinades Stephens

stimuleront le commerce de marinades des épiciers, parce que ce sont des marinades de haute qualité, mais qui se vendent à bon marché.

Elles donnent de rapides et

Surs Profits

et les conservent continuellement. Marinées dans du vinaigre de malt absolument pur.

Piquantes et stimulantes, elles donnent du ton à l'appétit, ainsi qu'aux affaires.

A. P. TIPPET & Co., Agents

8, Place Royale
Montréal

ARTHUR P. TIPPET & CO.

MONTREAL

Telintures "Maypole Soap" La grosse
Différentes couleurs... 10 20
Noir... 15 30

Lime Juice "Stowers" La cse
Lime Juice Cordial... 2 doz... pts.. 4.00
Lime Juice Cordial... 1 doz... qts.. 3.50
Double Refl. lime juice... 3.50
Lemon syrup... 4.00

TELLIER, ROTHWELL & CO.

MONTREAL



Mine à poêle. La grosse
Royal Black lead. 1 75
Magic Stove paste, grands. 9 00
Bleu à laver La lb
Parisian. 12½
Victoria. 10
Challenge. 9

THE TRURO CONDENSED MILK & CANNING CO.

J. A. Taylor, Agent, MONTREAL.



Marque "Reindeer" La cse
Lait condensé... 5 50
Crème évaporée non sucrée... 4 80
Café condensé No 1... 6 50
Café condensé No 2... 6 00
Café condensé No 3... 5 00
Café condensé No 4... 4 50
Cacao condensé... 5 50

T. UPTON & CO.

HAMILTON, ONT.

Jams pures de fruits.
Framboises, Mûres, Fraises, Pêches, Prunes, Abricots, Gadelles Rouges, Gadelles Noires, Groseilles, Figues. La doz
Verres, 1 lb. 2 dz. à la cse. 0.95
Tins, 2 lbs. 2 dz. à la cse. 1.60
La lb
Seaux, ferblanc, 5 lbs. 8 au crate 06½
Seaux, ferblanc, 7 lbs. 9 au crate 06½
Seaux, bois, 7 lbs. 6 au crate... 06½
Seaux, bois, 14 lbs. 06½
Seaux, bois, 30 lbs. 06½

Gelées de fruits pures.

Framboises, Fraises, Gadelles noires, Gadelles rouges, Ananas. La doz
Verres, 1 lb. 2 dz. à la cse. 0.95
Tins, 2 lbs. 2 dz. à la cse. 1.60
La lb
Seaux, bois, 7 lbs. 6 au crate... 06½
Seaux, bois, 14 lbs. 06½
Seaux, bois, 30 lbs. 06½

Home made Jams.

Framboises, Fraises, Pêches, Prunes, Gadelles Rouges, Gadelles Noires, Abricots, Groseilles. La doz
Verres de 1 lb. 2 dz à la cse. 1.45

La lb
Seaux, ferblanc, 5 lbs. 8 au crate .. 09
Seaux, ferblanc, 7 lbs. 9 au crate .. 09
Seaux, bois, 7 lbs. 6 au crate .. 09
Seaux, bois, 14 lbs. 09
Seaux, bois, 30 lbs. 09

Marmelade d'Oranges d'Upton. La doz

Verres, 1 lb. 2 dz. à la cse. 0.95
Tins, 2 lbs. 2 dz. à la cse. 1.60
Verres, 1 lb. "Home Made" 1.40

La lb
Seaux, bois, 7 lbs. 6 au crate .. 06½
Seaux, ferblanc, 5 lbs. 8 au crate .. 06½
Seaux, ferblanc, 7 lbs. 9 au crate .. 06½

Upton's Apple Butter. La lb

Seaux de bois, 7 lbs, 6 au crate... 06½
Seaux, de bois, 14 lbs. 06½
Seaux de bois, 30 lbs. 06½

Sauce aux atocas. La doz

Verres, 1 lb. 2 doz à la cse. 1.45

LE MEILLEUR CHOCOLAT C'EST LE:

EPICIERS DEMANDEZ LE:

DE VOS VOYAGEURS LE:

EXIGEZ LE

MANGEZ LE

VENDEZ LE:

CHOCOLAT JACQUES

LE MEILLEUR!!

AGENT GÉNÉRAL
A. du CASTEL
1299 rue Notre-Dame
Tél. Bell: Main 809 MONTREAL

Chaque Epicier a ses Troubles.

Parfois il éprouve du désappointement avec une ligne spéciale de marchandises, elles ne répondent pas à ce que l'on prétendait qu'elles devaient donner comme résultat.

Une erreur de cette nature ne peut se produire lorsque le

FROMAGE

est en question—s'il tient en stock le

FROMAGE IMPERIAL ET LE ROQUEFORT DE

MacLaren

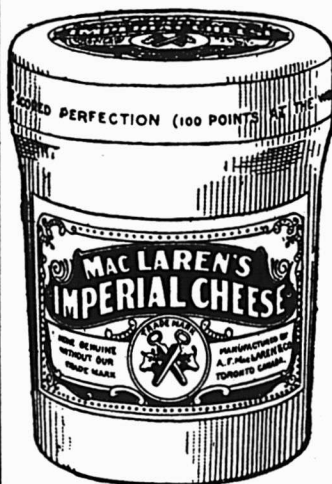

Ils donnent parfaite satisfaction.

The A. F. Maclaren Imperial Cheese Co., Ltd.
MANUFACTURIERS, TORONTO, Ont.

ROSE & LAFLAMME,
Agents.

400 rue St-Paul, Montreal.

Ferronneries, Peintures, Constructions et Immeubles

REVUE DES MARCHÉS

FERRONNERIE

Le commerce de la ferronnerie est toujours actif, plus actif même que l'année dernière à pareille époque, ce qui est d'un heureux présage pour les affaires futures.

Les prix de quelques dérivés de l'acier commencent à se ressentir de la lutte qui a lieu actuellement aux Etats-Unis entre le "Steel Trust" et les compagnies indépendantes. Ainsi cette semaine, comme on pourra le voir dans cette revue, les prix de la broche barbelée et de la broche galvanisée unie sont considérablement réduits. Les remises se font avec régularité.

Broche barbelée

Il y a une baisse de 20 cents sur la Broche Barbelée que l'on cote aujourd'hui à \$2.55.

Cette réduction ne cause que peu d'émoi, car elle vient à une époque où cette marchandise est des plus tranquilles.

On assigne cette diminution à la concurrence que les manufacturiers américains se font entre eux.

Broche galvanisée unie

Les mêmes causes qui ont déterminé la baisse de la Broche Barbelée, ont réduit le prix de la Broche Galvanisée unie à \$2.25.

Câbles et Cordages

Il y a, cette semaine, une diminution

de 1-2 cent sur les prix des câbles "British Manila" et "Sisal".

Cette réduction dans les prix serait motivée par la compétition des manufacturiers anglais.

METAUX

Le marché des métaux à Montréal est relativement tranquille quoiqu'il y ait de nombreux signes précurseurs d'un réveil prochain.

Le cuivre en lingots est actif avec tendance à la hausse, tandis que les aciers sont plus faibles par suite de la baisse qui a eu lieu aux Etats-Unis.

Plomb en lingots

Le marché du plomb en lingots tend à la hausse.

On le cote actuellement de \$3.25 à \$3.35.

Etain en lingots

La demande est plus active. On cote de 30c à 30 1-2c la lb.

Cuivre en lingots

La demande est devenue plus forte; les stocks ont sensiblement diminué. On cote de 13 1-2 à 13 3-4c la lb. selon quantités.

HUILES ET PEINTURES

Le commerce des huiles et peintures est passablement actif. Les voyageurs envoient des commandes satisfaisantes pour l'assortiment général. Les remises sont satisfaisantes.

Huile de lin

Malgré que les derniers avis venant du marché anglais constatent une grande fermeté, les prix à Montréal n'ont pas varié.

On cote:

Huile bouillie, de 47 à 48c le gallon.

Huile crue, de 44 à 45c le gallon.

Essence de térébenthine

L'essence de Térébenthine est plus ferme cette semaine. On la cote à 83 1-4c le gallon.

FERRAILLES

Les prix cotés sont toujours très faibles, plus faibles qu'ils ne l'ont été depuis longtemps. Les perspectives sont un peu meilleures.

Nous cotons:—		La lb
Cuivre fort	0.10½
Cuivre mince ou fonds en		
cuivre	0.09½
Laiton jaune fort	0.09
Laiton mince...	0.05½
Plomb	0.02½
Zinc	0.02½
		tonne.
Fer forgé No 1	10.00
Fer forgé No 2 et tuyaux de		
fer...	0.00
Fer fondu et débris de ma-		
chines	12.00 13.00
Plaques de poèles	10.00
Fontes et aciers malléables.	0.00
		La lb.
Viellies claques	0.04½ 0.04½
Chiffons de la campagne, 65 à 75 cents		
les 100 lbs.		

COMPAGNIE GENERALE TRANS-ATLANTIQUE

L'assemblée extraordinaire des actionnaires de la Compagnie générale Trans-atlantique a eu lieu le 29 juillet, sous la présidence de M. Charles Roux, Président du Conseil d'Administration, 53,274 actions avaient été déposées et 46,250 étaient présentes ou représentées. Les actionnaires ont donc pu valablement

SADLER & HAWORTH

TANNEURS ET
MANUFACTURIERS DE

COURROIES EN CUIR TANNE AU CHENE

ET DE CUIR A LACETS

MARCHANDS DE

FOURNITURES DE TOUTES SORTES POUR MANUFACTURES

BUREAU PRINCIPAL :
Coin des rues William et Seigneurs, MONTREAL.

SUCCURSALE :
9 rue Jordan, TORONTO.

ment délibérer sur les propositions qui leur étaient soumises; disons tout de suite qu'ils les ont adoptées à une très grande majorité.

L'assemblée a décidé de réduire le capital de 40 millions à 12 millions, en ramenant la valeur nominale des actions de 500 fr à 150 fr et de créer, en même temps, pour 12 millions d'actions de priorité, ayant droit à 5 pour cent de leur montant, avant les actions actuelles, qui deviendraient ainsi des actions dites ordinaires.

En sorte que la situation sera désormais celle-ci:

Sur les bénéfiques nets, il sera prélevé, d'abord, une somme suffisante pour répartir 5 pour cent aux 12 millions d'actions de priorité, soit 600,000 francs; après quoi les 600,000 fr suivants seront attribués aux actions ordinaires, les actions de priorité et les actions ordinaires se trouvant, à partir de ce moment, sur le même pied et avec les mêmes droits. C'est ainsi que le surplus des bénéfiques nets, après ces paiements, sera attribué à toutes les actions indistinctes, tant que l'ensemble des sommes ainsi réparties aux deux catégories d'actions n'atteindra pas le chiffre de 3 millions 200,000 fr. Au delà de ce chiffre, le solde des bénéfiques sera attribué: un quart à la Société de Crédit mobilier

ou à ses ayants-droits, en exécution du traité de 1860; trois quarts à toutes les actions de priorité ou ordinaires sans distinction.

UN TUNNEL SOUS GIBRALTAR

M. Berlier, un Français des plus distingués, vient de lancer l'idée de relier l'Europe à l'Afrique par un tunnel sous-marin.

En présence de la situation nouvelle qu'occupe la France vis-à-vis du Maroc, un Comité a été constitué dans le but de réaliser au plus vite le projet complètement étudié.

Pendant que les tracés se feront, tandis qu'on placera les rails et que les locomotives avanceront à travers les plaines marocaines, d'autres ingénieurs et ouvriers emploieront leur science et leurs efforts à creuser sous la mer, en plein roc, à une profondeur de 1,500 pieds d'eau, le tunnel de 25 1-2 milles de long qui reliera les voies ferrées d'Europe et d'Espagne aux voies ferrées d'Afrique et du Maroc.

Alors, toutes les colonies françaises du Nord africain et les protectorats seront desservis autrement que par les transports maritimes coûteux et dangereux ou difficiles.

Alors, on aura obtenu la rapidité et l'économie et, dans un avenir dont l'ac-

tivité humaine sera libre de limiter à son gré la durée, on établira des trains Londres-Paris-Madrid-Bombay, avec un unique transbordement pour la traversée du Pas-de-Calais.

Alors, on traversera, après l'Europe, l'Angleterre, la France et l'Espagne, après le Maroc et l'Algérie, la Tunisie, la Tripolitaine, l'Égypte, la Perse et le Belouchistan.

Et ce grandiose projet qui, certes, parle à l'imagination, est cependant de ceux qui, basés sur des études préliminaires concluantes, apparaissent, à première vue, réalisables.

Revêtements en Mica

La Mica Boiler Covering Co. Ltd., 86-92 rue Ste Anne, Montréal, a rempli en ces derniers temps quelques contrats très importants, entr'autres le contrat du Board of Trade, de la Bâtisse Guardian, de la North British & Mercantile, de la Liverpool, London & Globe, du Nouveau Stock Exchange, et de la nouvelle Banque de Montréal.

Cette Compagnie vient de conclure des contrats avec la Sherwin-Williams Co. et la Canadian Rubber Co., la Dominion Oil Cloth Co.

Sa succursale de Londres a obtenu le contrat pour les revêtements de trois autres bâtiments de guerre.

Voilà qui parle en faveur de cette Compagnie, mieux que des volumes d'éloges.

Le bon annonceur a toujours l'ambition de faire une meilleure publicité.

EMPAREZ-VOUS

Mr le Marchand, d'une ligne qui est à la fois attrayante et Substantielle. Vous trouverez cette ligne dans les

Fournaises et Poêles de Cuisine

" SOUVENIR "

qui possèdent toutes les dispositions d'un réel mérite connues dans la construction d'un poêle moderne.

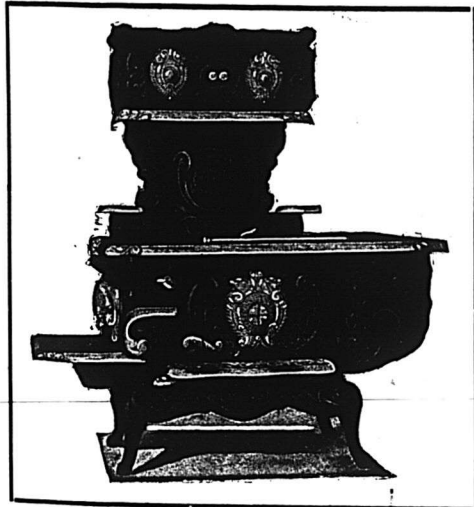

Cela vous paiera de vendre des Poêles de Cuisine "SOUVENIR." Un Poêle de Cuisine "SOUVENIR" une fois vendu est vendu d'une façon permanente.

The Gurney, Tilden Company, Limited,

MANUFACTURIERS,

Hamilton, Ont., Canada.

SUCCURSALES:

THE TILDEN, GURNEY & COMPANY, LIMITED,

WINNIPEG, Man.

THE GURNEY, TILDEN COMPANY, LIMITED,

VANCOUVER, C. A.

NICOLL & BARR, 85 RUE ST-PIERRE,

MONTREAL, P. Q.

NICOLL & BARR, 38 RUE DOCK,

ST-JOHN, N. B.

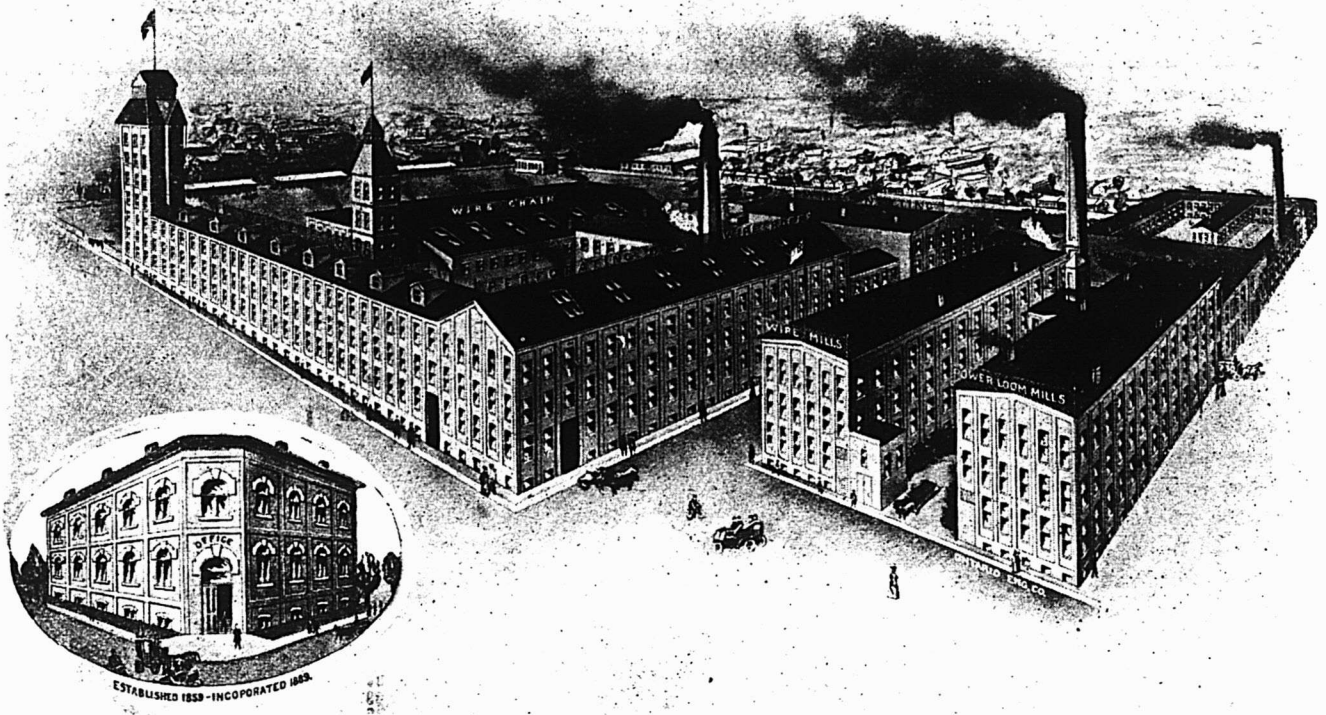

The B. Greening Wire Co. Ltd.

Ayant appris que cette Firme entreprenante avait récemment fait des additions à son établissement, "Le Prix Courant" a pris quelques informations, et bien que nous sachions que cette Firme fait un volume d'affaires considérable, nous avons été agréablement surpris de constater l'étendue des ateliers qu'elle occupe.

Elle a acquis récemment les anciennes bâtisses de la Leith & Turnbull Elevator Co., s'élevant sur un terrain contigu à leur Manufacture de Broche et elle a construit une allonge à l'établissement qui rejoignait les deux bâtisses.

Les bâtiments occupent actuellement quelque chose comme deux acres de terrain, des deux côtés de la rue Queen, et s'étendant de la rue Napier à la rue St. Pierre, les bâtiments à eux seuls couvrant au-delà de deux acres et demi.

Nous comprenons que ces nouvelles additions ont été nécessitées par la forte augmentation du volume des ventes des Toiles Métalliques et des Treillages pour poulaillers au cours des deux années écoulées, deux lignes qui sont d'ailleurs parfaitement bien connues de nos lecteurs.

Les lignes nombreuses manufacturées par cette Firme sont si connues de nos lecteurs, et nous en avons parlé si souvent en différentes occasions, qu'il n'est pas nécessaire pour nous d'en parler plus longuement. Mais l'augmentation rapide de la production de The B. Greening Wire Co. démontre que ses efforts pour fournir toujours des marchandises de première classe sont appréciés par le commerce. Le Bureau Principal et les ateliers sont à Hamilton, Ontario, mais une ligne complète de ces produits se trouve en stock au No 422 de la rue St. Paul, Montréal, où M. J. H. Hanson a la charge de tout le commerce de l'est et où toutes les communications de l'est devraient être adressées.

Les voyageurs impliqués comme complices

L'Exposition de St Louis offre un champ invitant pour le trafiquant de billets de chemin de fer, dont la sphère d'opérations s'est trouvée de plus en plus restreinte dans ces dernières années.

Les gérants des compagnies de chemins de fer avertis ont veillé au grain et les tribunaux de St-Louis ont libéralement distribué les amendes de \$250 à \$300 accompagnées d'emprisonnement de dix à soixante jours.

Cette industrie est donc atteinte dans ses fondations.

Les personnes qui achètent des billets de seconde-main ont été averties qu'en plus de la perte de leur argent, elles sont exposées à être impliquées comme complices et comme témoins, ce qui entraîne bien des inconvénients de toute nature.

L'économie résultant de l'achat d'un billet d'occasion peut entraîner, comme on le voit, quantité de désagréments, sans grande compensation.

M. George U. DesRochers, de la Canada Hardware Co. Limited, est parti pour l'Exposition de Saint-Louis.

M. DesRochers a l'intention, au retour, de visiter les principales villes des Etats-Unis.

REVETEMENTS EN MICA

pour Tuyaux à Eau Chande, à Eau Froide et à Vapeur, Fournaises, Cheminées, Bouilloires, Isolants d'Entrepôts Frigorifiques.

MICA BOILER COVERING CO., Ltd,
86-92, Rue Ste. Anne, - MONTREAL.

PAILLASSONS EN BROCHE

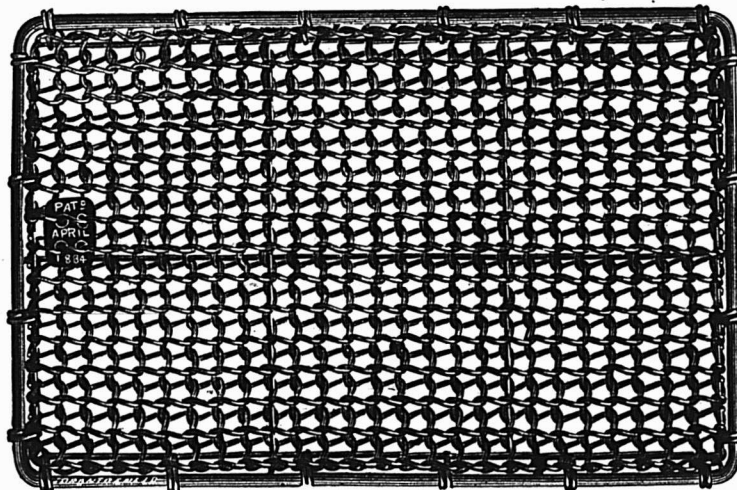

Le paillason sanitaire le plus durable, le plus propre et le plus parfait qui se fabrique.

A été depuis 20 ans sur le marché.

Toutes les grandeurs et formes faites sur commande.

Pour les grandeurs en stock, voyez le catalogue.

THE B. GREENING WIRE CO., Limited

Hamilton, Ont.
Montreal, Que.

Antimoine	La lb. 8 à 9
Barattes	
Revolving, monture en acier, No 0, 8.03	No 1, \$8.50; No 2, \$9.00
No 3, \$10.00; No 4, \$12.00; No 5, \$18.00	No 6, \$20.00
pour monture en bois, 30c de moins sur la liste ci-haut. Livraison de la manufacture 58 p.c., en magasin à Montréal, 51 p.c. Termes 4 mois ou 3 p.c. 80 jours.	
Collets d'essai, 65 p.c. de la liste.	
Bianco de Plomb	
Par 100 lbs	No 100 lbs 4 75
No 1	4 50
No 2	4 25
No 3	4 00
No 4	3 75
Bouillons	
Bouillons à voitures Norway (\$3.00) 80 et	10 p.c.
" " carrés (\$2.40) 60 et	10 p.c.
" " ordinaires (\$1.00).	
" " grandeurs, 3-16 pce et au-	dessus, 60, 10 et 10 p.c.
" " grandeurs, 7-16 et au-	dessus, 55, 5 et 10 p.c.
Bouillons à machine 3/8 pce et au-dessus	60 et 10 p.c.
" " 7-16 pce et au-dessus	55, 5 et 10 p.c.
" " à lisse, 70 et 10 p.c.	
" " à charree, 55, 5 et 10 p.c.	
" " à bandage 70 à 72 1/2 p.c.	
" " à poêle, 70 à 72 1/2 p.c.	
Tire-fonds 70, 5 et 10 p.c.	
Biancs de bouillons, 55, 5 et 10 p.c.	
Bolt Ends, 55 et 5 p.c. 10 p.c. d'escompte,	en sus pour les détailliers.
Bouillons (Noix de)	
Par boîtes de 100 lbs.	
Noix carrés, 40 la lb de la liste.	
" hexa ones, 4 1/4 la lb de la liste.	
À diminuer 1/4 de la liste pour les détailliers.	
Pour moins d'une boîte de 100 lbs, les prix sont à augmenter de 1/4 par lb.	
Briques réfractaires	
Espagnoles..... le mille	18 00 22 00
Anglaises.....	19 00 23 00
Broche	
Acier fin pour embouteillage, matelas, ba-	
lais, sonnettes, etc., 25 p.c. sur la liste.	
Cuirre jaune..... 60 p.c.	
Copper (cuirre rouge)..... 60 "	
Broche galvanisée.....	
No 5..... le 100 lbs	3 85
" 8 à 9.....	" 2 45
" 10.....	" 3 15
" 11.....	" 3 20
" 12.....	" 2 60
" 13.....	" 2 70
" 14.....	" 3 70
Broche à foin spéciale No 13.....	2 25
" " " " " " " " " " " "	14..... 2 35
" " " " " " " " " " " "	15..... 2 50
Poil, Brûlé et Hulé.	
No 0 à 9..... 100 lbs	2 25
" 10.....	2 31
" 11.....	2 37
" 12.....	2 45
" 13.....	2 55
" 14.....	2 65
" 15.....	2 80
" 16.....	2 95
Brûlé; p. tuyau... 100 lbs No 18	3 75
" " " " " " " " " " " "	No 19 4 00
Extra pour broche hulée. 1 c. p. 100 lbs.	
A foin, en acier, Nos 13, 13 1/2, 14 et 15	coupés de longueurs, esc. 30 p. c.
sur la liste.	
Broche barbelée	
Galvanisée..... le 100 lbs	2 55
" " Plain twist.....	2 75
" " f.o.b. Cleveland, \$2.50 les	100 lbs pour moins d'un char et \$2.40
pour lot d'un char.	
Broquettes, clous, etc.	
Broquettes pour boîte à fromage, bleues	85 et 12 1/2 p.c.
" " valise, noires et étamées 85 p.c	à tapis, bleues, 90 et 15 p.c.
" " " " " " " " " " " "	étamées, 80 et 20 p.c.
" " " " " " " " " " " "	en bri, 40 p.c.
" " coupées, bleues, en dos. 80 p.c.	loose. 60 p.c.
" " " " " " " " " " " "	Suèdes bleues et éta-
" " " " " " " " " " " "	mées, loose 80 et 10 p.c.
Broquettes en douzaine, 75 p.c.	de bourreur, 85, 12 1/2 et 12 3/4 p.c.
" " " " " " " " " " " "	à quarts de farine, esc. 35 p.c.
sur la liste.	
Clous de tonnellier 40 p.c. sur la liste.	
Cable, etc.	
Best Manila..... Base lb.	0 1
British Manila.....	" 0 11
Sisal.....	" 0 10 1/2
L'ath yarn simple.....	" 0 10 1/2
L'ath yarn double.....	" 0 11
Jute.....	" 0 08
Coton.....	" 0 19 0 20
Carvelles	
F.o.b. Montréal, Toronto, Hamilton, Lon-	
don, St-Jean et Halifax.	

Pressées 1/4 p. Esc. 25 p.c.	4 75	0 00
" 5-16 "	4 50	0 00
" " " "	4 25	0 00
" 7-16 "	4 00	4 10
" " " "	0 00	3 90
Chaines		
3-16 No 6.....	100 lbs	11 50
3-16 exact 5.....	"	10 00
3-16 Full 4.....	"	9 50
3/4 exact 3.....	"	9 00
5-16.....	"	7 50
6-16.....	"	5 00
" " " " " " " " " " " "	"	4 30
7-16.....	"	4 10
" " " " " " " " " " " "	"	4 00
9-16.....	"	3 85
" " " " " " " " " " " "	"	3 70
" " " " " " " " " " " "	"	3 60
" " " " " " " " " " " "	"	3 55
1.....	"	3 50
En lot de char 10c de moins.		
Chaines à vache..... esc.	40 p.c.	
" " " " " " " " " " " "	fermant en dehors.....	65 p.c.
Ferremens de chaîne à vache.....	35 p.c.	
Chaines à traits.....	45 p.c.	
Jack Chain en acier, simple et		
double..... ex.	40 p.c.	
Jack Chain en cuivre, simple et		
double..... ex.	50 p.c.	
Ciment		
Américain..... baril	1 95	2 15
Canadien Portland.....	1 95	2 30
Anglais.....	2 00	2 20
Belge.....	1 75	2 20
Clous à Cheval "C"		
No 9 à 14..... par lb	0 20	
" " " " " " " " " " " "	" 0 22	
" " " " " " " " " " " "	" 0 24	
" " " " " " " " " " " "	" 0 28	
" " " " " " " " " " " "	" 0 32	
" " " " " " " " " " " "	" 0 48	
Escompte 40, 10 et 7 1/2 p. c.		
Boîtes 25 lbs chaque.		
Clous		
Clous à cheval.		
No 7.....	100 lbs	24 00
No 8.....	"	23 00
No 9 et 10.....	"	22 00
Escompte 5 p. c. le qual.		
" 5 1/2 p. c. 2e qual.		
Boîte de 1 lb., 1/4c. net extra.		

Clous coupés à chaud.	
F.o.b. Montréal, Toronto, Hamilton, Lon-	
don, Halifax et St-Jean, N.E.	
Prix de base \$2.25 par lot de char	
\$2.30 pour moins d'un char.	
Clous à finir.	
1 1/2 pouce.....	100 lbs 3 80
1 3/4 " " " " " " " " " "	100 lb. 3 50
1 1/2 et 1 3/4 pos.....	" 3 25
2 et 2 1/4 " " " " " " " " " "	" 3 00
2 1/2 à 2 3/4 " " " " " " " " " "	" 2 95
3 à 6 " " " " " " " " " "	" 2 90
Clous à quarts.	
1/2 pouce.....	100 lbs 3 55
1 " " " " " " " " " " " "	" 3 30
1 1/4 " " " " " " " " " " " "	" 3 05
Clous à rivet.	
1 " pouce.....	100 lbs 3 80
1 1/4 " " " " " " " " " " " "	" 3 50
1 1/2 à 1 3/4 " " " " " " " " " "	" 3 25
2 à 2 1/4 " " " " " " " " " "	" 3 00
2 1/2 à 2 3/4 " " " " " " " " " "	" 2 95
3 à 6 " " " " " " " " " "	" 2 90
Clous d'acier, 10c. en sus.	
" galvanisés, toitures 100 lbs	3 80
" " " " " " " " " " " "	à ardoise, 1 pouce... 3 50
Clous de broche.	
F.o.b. Montréal, Ganoque, Toronto, Ha-	
milton, London, Brandford et St-Jean	
N.B. F.o.b. Halifax, en lots de chars	
Prix de base au char \$2.40 et pour moins	
d'un char \$2.45.	
Corde à Chassis	
30 à 32 cts la lb.	
Coudes	
Bonds pour tuyaux poils.....	dos 1 50
" " ordinaires.....	1 35
Coudes de tuyaux	
7 pcs.....	dos 1 35
Couteaux à Foin	
Lightening Hay Knives..... net	6 50
Heath's Patent Hay Knives.....	7 50
Spear Point, T H Hay Knives.....	8 00
Spear Point, L H Hay Knives.....	8 00
Crampes	
Galvanisées.....	100 lbs 3 00
Unies.....	" 2 80
Crampes pour net à clôture 40 p.c.	

Ficelle d'Engerbage

BLUE RIBBON,	650	pieds	par livre
RED CAP,	600	" " "	" " "
TIGER,	550	" " "	" " "
GOLDEN CROWN,	500	" " "	" " "
STANDARD,	500	" " "	" " "
SISAL,	500	" " "	" " "

La BLUE RIBBON est sans aucun doute la Reine des Ficelles d'Engerbage. Elle donne 650 pieds à la livre et est manufacturée avec la fibre de Manille la plus choisie. De la Ficelle de 650 pieds est la seule Ficelle manufacturée entièrement avec la fibre de Manille. Les marchands devraient se défier de Ficelle soi-disant "Manille" qui sont annoncées comme mesurant moins de 650 pieds à la livre. Ce sont des ficelles d'engerbage à fibres mélangées.

Demandez des échantillons.

Consumers Cordage Co. Limited

HALIFAX, N. E. MONTREAL, Que.

La Machine à Laver à Billes "NEW CENTURY"

HOUSEHOLD FAVORITES

Ce n'est pas la meilleur marché, mais c'est décidément la meilleure Machine à Laver qui se fabrique.

Cinq à sept minutes seulement requises pour une cuvée. L'opérateur n'a pas besoin de se tenir debout pendant le travail; et, en réalité, le linge ne se détériore pas. C'est un plaisir pour les enfants de faire le lavage.

Informations complètes données sur demande.

THE DOWSWELL MANUFACT'G CO., Ltd., HAMILTON, Ont.

Agents pour l'Est: W. L. HALDIMAND & SON, Montreal.

Crampes de Jalousies		
Toutes grandeurs.....	0 00	0 00
Cuivre		
En lingot.....	b 0 13 1/4	0 13 1/4
En barre et en feuille, 14 à 30 G.....	10 p.c.	0 08 1/4
Feuilles dures 2 x 4.....	lb 0 22	0 23
Tube Base.....	lb 0 23	
Enclumes		
Wright's 80 lbs et plus.....	lb 0 10 1/2	
Hay Budden 80 lbs et plus.....	lb 0 08 1/4	
Brook's 80 lbs et plus.....	lb 0 09	0 10
Equerres		
Fer No 493.....	la dos	2 45
" 494.....	"	3 25
Acier 80, 10 et 5 p.c.		
Etain		
Straits.....	lb 0 30	0 30 1/2
Lamb and Flag—		
Lingots 56 et 28 lbs par lb 0 00		0 31
En barre 1c extra.		
Etonpe		
Navy.....	le 100 lbs	5 50
U. S. Navy.....	"	00
Plumbers.....	"	25
Fanaux		
Cold Blast No 2.....	dos	7 00
Wright No 3.....	"	8 50
Ordinaires.....	"	4 00
Dashboard C. B.....	"	9 00
No 0.....	"	5 75
Peinturés 50c extra par dos.		
Faucilles		
No 2 Reaping Hooks.....	net. la dos	1 80
No 3.....	"	1 70
No 4.....	"	1 80
No 5.....	"	2 00
Barden Patent Reap. Hks.....	"	8 90
Little Giant Reaping Hooks.....	"	3 90
Faulx		
Cast Steel.....	la dos	5 00
Clipper.....	"	8 00
Clipper, Concave Blade.....	"	6 50
Climax.....	net.	5 00
Excelsior Concave.....	"	7 00
Single Beaded.....	"	8 25
Double Beaded.....	"	8 75
Cast Steel Cradle Scythes.....	"	8 00

Sl'ver Steel Cradle Scythes.....	"	9 00
Harvest King Cradle Scythes.....	"	10 "
Cradle Scythes for Boys.....	"	7 00
Lawn Scythes.....	"	5 00
Bush Scythes.....	"	8 00
Bramble scythes.....	"	8 00
Ferblanc		
Au Charbon — Allways ou égal		
IC, 14 x 20, base.....	Bte	4 50 4 75
X Extra par X et par ore.	"	0 75
(Caisse de 112 feuilles,		
108 lbs, net).		
Au Coke — Lydbrook ou égal		
IC, 14 x 20, base.....	"	4 25 4 50
(Caisse de 112 feuilles,		
108 lbs, net).		
Au Charbon—Terne-Dean ou égal		
IC, 20 x 28.....	"	7 50 7 75
(Caisse de 112 feuilles,		
216 lbs, net).		
Feuilles Ferblanc pour bouilloires.		
(Caisse de 560 lbs).	la lb	
XX, 1 1/2 x 60, gauge 26	0 06	0 08 1/2
Feuilles étamées		
72 x 80 gauge 24.....	0 07	0 07 1/2
" " 28.....	0 07 1/2	0 08
" " 28.....	0 08	0 08 1/2
Fer et Acier		
Fer marchand barre 100 lbs.	0 00	1 75
Fer forgé.....	"	2 00
Fer fini.....	"	2 00
Fer pour fers à cheval.....	"	2 00
Feuillard mince 1 1/2 à 3 pcs Base..	2 85	
Acier à lisse Base.....	0 00	1 80
" bandage.....	0 00	1 90
" machine.....	2 00	2 60
" pince.....	2 40	2 50
" ressort.....	2 85	3 00
Fers à Cheval		
F. O. B. Montréal		
No 2		
et plus.		
Léger et pesant.....	le qrt 3 85	3 90
Fers à neige.....	"	3 90 4 15
New Light Pattern.....	"	3 80 4 05
Featherweight Nos 0 à 4.....	"	5 35
Fers "Toe weight" Nos 1 à 4.....	"	3 80
Fers assortis de plus d'une grandeur au		
baril, 10c à 2' c extra par baril.		
F. O. B. Montréal		

Neverlip en fer, le 100 lbs.....	12 21
" en acier.....	15 00
" crampo. 5-18, le cent.	2 10
" " 3.....	2 10
" " 7-18, " "	2 85
" " 1/2.....	2 90
" " 9-18, " "	3 45
" " 3/8.....	4 20
Fers à repasser	
Mrs Potts No 55.....	le set 0 80
" No 50 N. W. P.....	" 0 90
Fontes	
Carron.....	tonne.. 17 50 19 00
Carnbroe.....	" 00 00 18 50
Glengarnock.....	" 00 00 20 00
Summerlee.....	" 00 00 18 75
Ayersome No 1.....	" 17 00 17 50
Graisse à Roues	
Ordinaire.....	la grs 5 75 6 00
1ère qualité.....	" 13 00 15 00
Huiles et divers	
Huile de Castor, East Indian lb 0 7 1/2	0 8 1/2
" " Commerciale " 0 0 0 9	
le gallon	
Huile Balmoral.....	0 00 0 40
Huile de Morue.....	0 40 0 40
Huile Olive pure.....	0 00 1 25
Huile de pieds de bœuf.....	0 00 0 90
Huile de loup marin raff.....	0 70 0 75
" " paille.....	0 50 0 55
Huile de lin crue (net cash).....	0 44 0 45
Huile de lin bouillie.....	0 47 0 48
Ess. de Tère-benthène.....	0 00 0 8 1/4
Goudron raffiné.....	brl 0 00 4 50
Coal-tar.....	" 0 00 4 00
Pitch les 100 lbs.....	" 0 00 1 00
Manches de Faulx	
40 p. c. de la liste.	
Mastic	
Mo ceaux en brl.....	100 lbs 1 50
Vessis en qrt de 100 ou 200 lbs.....	" 75
Canistres de 25 lbs.....	" 1 85
Mèches de tarières	
Gilmour 80 p. c.	
Rockford. 50 et 10 p. c.	
Jenning's Gen., net sur la liste.	

Mèches de Lampe	
50 et 10 p. c. de la liste.	
Mèches de Vrilles	
Clark.....	0 85 0 90
Diamond.....	1 00 1 50
Meules	
2 pouces, 40 à 200 lbs.....	la tonne 20 00
1 1/2 et 1 3/4 pouces 40 à 200 lbs la	
tonne.....	24 00
Moulins à Viande	
Américains.....	pièces. 1 25 5 00
Allemands.....	" 1 25 90
Munitions	
Caps B B Dom. le mille, net, \$1.45.	
Cartouches, Amer B. F. le mille, à plomb	
et à balle 30 et 2 1/2 p. c.	
" Dominion B. F. 50 et 5 p. c.	
" " C. F. 30 p. c.	
" " Sporting 15 p. c.	
" Amer " " 20 p. c. sur la liste	
G. F. Sporting, ajout r 5 p. c. à la liste.	
Caps B. B. Amer, le mille \$2.30	
Cartouches C. s. le mille \$3 00	
No 1, 1 1/2, 2, 2 1/2, le mille, 2.05	
Cartouches blanches Trap 25 p. c.	
chargées Trap 25 et 5 p. c.	
cuivre 55 p. c.	
Cart. amér. C. F. à balle et à plomb	
5 p. c. en sus de la liste	
Cartouches chargées canadiennes:	
Poudre noire 12 gauge, le mille \$15 00	
" " 10 " " " 16 00	
" " " " " 21 50	
" " 10 " " " 22 50	
Caps à cartouches Dom. 30 p. c.	
Outils en bois	
Etablie, 50 p. c. de la liste.	
Ménisier, 40 p. c. de la liste.	
Papier à Bâtisse	
Jaune ordinaire.....	le rouleau 0 40
Noir.....	" 0 50
Goudronné.....	le 100 lbs 1 85
Papier à tapis.....	la tonne 45 00
" à conv. roul. 2 pils 0 00 0 90	
" " " 3 pils 0 00 1 15	
Papier Sablé et Emeri	
Dominion sint, 47 1/2 p. c.	
Sablé B. et A., 40 et 5 p. c.	
Emeri, 40 p. c.	

Notre Marque de Commerce Enregistrée

DOMINION 

est une garantie de qualité sur 

TOLES D'ACIER POLIES, TOLES CANADA POLIES, LE
MEILLEUR FERBLANC AU CHARBON DE BOIS
ET AUTRES ARTICLES

On ne vend qu'au Commerce de Gros.

A. C. LESLIE & CO., Montreal.

Fournitures de Feutre et de Papier

LAISSEZ-NOUS VOUS COTER DES PRIX
POUR N'IMPORTE QUELLE QUANTITÉ de

Toitures Coudronnées (Roofing) prêtes à poser, 2 et 3 pils
Papiers de Construction, Feutre à doubler et Tapisser
Produits de Goudron, Papier à Tapisser et à Imprimer
Papier d'Emballage Brun et Manille.

NOTE:—Nous sommes les fabricants du Feutre Goudronné "Black Diamond".

Alex. McArthur & Co.

82 Rue McGill, Montréal. Limited.

MANUFACTURE DE FEUTRE POUR TOITURES: Rues du Havre et Logan.
MOULIN A PAPIER, Joliette, Qué.

PIEGES

à Rats,

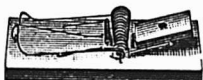

Souris,
Coquerelles

Pour avoir ce qui se fait de mieux en fait de Pièges, adressez-
vous à des spécialistes. Voici quelques uns de nos **PIEGES**
Faciles à dresser, solides, simples et pratiques"

CE QU'IL Y A DE MIEUX SUR LE MARCHÉ.

J. M. MAST MFG. CO.



Lititz, Pa.

E. U. A.



William H. Walsh

MARCHAND TAILLEUR

1759 rue Notre-Dame,

Coin St-Jean

MONTREAL.

<p>Peintures préparées</p> <p>Pures.....le gallon 1 25 Seconde qualité..... " 1 10</p> <p>Pentures</p> <p>Jalousie Parker, 50 et 10 p. c. 0 06 1/4 Pesantes en T et strap, 4 pos., la lb 0 06 " " 8 " 0 06 3/4 " " 10 " 0 06 1/2 " " 10 et plus lb 0 06 1/4 Légères en T et strap, 65, 10 et 2 1/2 p. c.</p> <p>Pentures à gonds</p> <p>6 à 10 pouces.....le 100 lbs 4 50 12 pouces et plus..... " 3 50</p> <p>Plaines</p> <p>Voiturier, 50 et 10 p. c. Charpentier, 70 p. c.</p> <p>Plaques d'acier pour Bouilloires</p> <p>4 pos..... 2 50 2 60 8-16 "..... 2 60 2 70 4 " et plus..... 2 50 2 60</p> <p>Plomb</p> <p>Saumons.....100 lbs 3 25 3 35 Barres..... " 0 05 0 00 Feuilles..... " 0 06 0 06 1/4 Tuyau, esc. 35 p. c. sur la liste.</p> <p>Plomb de chasse</p> <p>Ordinaire.....100 lbs 6 50 Chilled..... " 7 00 Buck and seal..... " 7 50 Ball..... " 8 00 Moins 17 1/2 p. c. F. & B., Toronto, Hamilton, Montréal, London, St-Jean et Halifax.</p> <p>Poids de Chassis</p> <p>Sectional.....le 100 lbs 2 05 Ordinaire..... " 1 50</p> <p>Poignées de Godendard</p> <p>S. & D. No 3.....la paire 0 00 " No 5..... " 0 00 " No 8..... " 0 00 Boynton..... " 0 20</p> <p>Post Hole Spoons</p> <p>Post Hole Spoons 6 ft Handle...net 5 75 " " 8 ft " " 7 75 " " 10 ft " " 10 15</p>	<p>Poudre</p> <p>S. S. Sans fumée Shot Gun 100 lbs ou moins.....la lbs 0 85 1000 lbs ou plus..... " 0 80 net 30 jours</p> <p>Râteaux</p> <p>Acier et fer matieab' 60 p. c. Bois 25 p. c.</p> <p>Rivets et Palatres</p> <p>Rivets en fer, noirs et étamés 60 et 10c Palatres cuivre, 30 et 10 p. c Extra 1c. par lb sur rivets en fer pour boîtes carton 1/2 lb. Rivets en cuivre 45 p. c. et en boîtes de carton 1c. extra par lb.</p> <p>Soies</p> <p>Egoines Diston, 12 1/2 p. c. S. et D., 40 p. c Godendard Diston le pied 0 35 0 55 " S. et D., 35 p. c.</p> <p>Soudure</p> <p>Barre 1/2 et 1/2 garantie.....lb 0 18 " commerciale..... lb 0 17 1/2 Fine..... " 0 18</p> <p>Tôle d'acier</p> <p>Nos 10 à 20.....100 lbs 2 25 2 75</p> <p>Tôle galvanisée du Canada</p> <p>Dominion Crown, 52 feuilles..... \$4 50 " 60 " " " 75</p> <p>Tôle galvanisée</p> <p>100 lbs Queen's Comet Amer Head</p> <p>16 G à 20..... 0 00 3 75 3 85 22 à 24..... 3 75 4 00 4 00 26 G..... 4 00 4 25 4 25 28 G..... 4 25 4 40 4 40 28 G américain équivaut à 28 G anglais</p> <p>Fleur de Lys</p> <p>16 G..... 3 60 22 à 24..... 3 75 26..... 4 00 28..... 4 25</p> <p>Tôle noire</p> <p>18 à 20 gage.....Cts 6 00 2 25 22 à 24 "..... 0 00 2 30 26 "..... 0 00 2 35 28 "..... 0 00 2 40</p>	<p>Tôle noire Canada</p> <p>52 feuilles demi poil..... 2 40 2 50 60 feuilles..... 2 50 2 60 75 "..... 2 65 3 75</p> <p>Tourne-à-Gauche</p> <p>Ames et Whitting..... 1 25</p> <p>Tuyaux de poele</p> <p>5 et 6 pouces..... 100 feuilles 7 00 4 " " " 7 50</p> <p>Tuyaux en Fer</p> <p>Tuyau noir Prix nets.</p> <p>1/4.....100 pieds 2 08 3/8..... " 2 2 1/2..... " 2 42 3/4..... " 3 02 1..... " 4 33 1 1/4..... " 6 08 1 1/2..... " 7 27 2..... " 10 20</p> <p>Tuyau fer galvanisé Prix nets.</p> <p>1/4..... " 2 89 3/8..... " 3 06 1/2..... " 3 31 3/4..... " 4 25 1..... " 6 18 1 1/4..... " 8 14 1 1/2..... " 10 24 2..... " 14 24</p> <p>Vernis</p> <p>Voiture No 1..... 1 75 2 25 " Body..... 3 50 4 50 " Rubbing..... 2 50 3 50 Gold Size..... 1 50 2 00 Meuble extra..... 1 25 1 75 " No 1..... 0 80 1 00 Pinr..... 2 00 3 00 Damar..... 1 75 2 25 Shellac Blanc..... 3 50 4 00 " Orange..... 3 00 3 50 Meuble Brown Japan..... 0 80 1 00 Vernis Harnais..... 2 50 3 00 " doz..... 1 25 " à tuyaux. gall..... 0 80 1 00</p>	<p>Vis à Bois</p> <p>Tête plate, acier..... 87 1/2 Tête ronde "..... 82 1/2 Tête plate, cuivre..... 80 Tête ronde "..... 75 Tête plate, bronze..... 75 Tête ronde "..... 70</p> <p>Vis à Machine</p> <p>Têtes plates, 25 p. c. de la liste. " rondes, 20 p. c.</p> <p>Vitre</p> <p>(Star)</p> <p>Endossons de 26 pouces 50 pds 100 pds unis..... 1 70 3 00 26 @ 40..... 1 80 3 20 41 @ 50..... 0 00 3 70 51 @ 60..... 0 00 4 00 61 @ 70..... 0 00 4 25 71 @ 80..... 0 00 4 75</p> <p>Zinc</p> <p>Spelter.....100 lbs 6 25 6 50</p> <p>Zinc en feuilles</p> <p>Bri 5 cwt.....100 lbs 0 00 6 50 Moins d'un bri..... " 0 00 6 75</p> <p>Charbons</p> <p>Prix de détail par 2000 lbs</p> <p>Furnace..... 6 50 Egg..... 6 75 Stove..... 6 75 Chestnut..... 5 75 Pea (Chestnut No 2) net..... 0 00 Welsh..... 0 00 Scotch Grate au char..... 0 00 Charbon de forge..... 0 00 Coke par chaldron..... 0 00 " 1/2 chaldron..... 0 00</p>
---	---	---	---

DAVID MAXWELL & SONS



ST. MARYS
ONTARIO,
CANADA

BARATTE AVEC SUPPORT
D'ACIER



LA TONDEUSE A GAZON "THE
MAXWELL" AVEC ROUE DE 10 pcs

Baratte Favorite Maxwell

Pièces Patentées : Support d'acier amélioré, engrenage à billes, actionnement du levier moteur au pied et à la main ; levier détachable. Perfectionnée pour la saison 1903. Support en bois ou en acier, au choix

Tondeuses pour Gazon

Hautes et basses roues, de 12 à 20 pouces de large ; arbre-moteur en acier laminé à froid ; couteaux et plaque coupante en acier au creuset.
 Si votre maison de gros ne vous offre pas ces articles
Adressez-vous directement à nous



TONDEUSE MAXWELL, ROUE
BASSE DE 8 pcs.



BROUETTES
DE QUATRE
DIFFERENTES
GRANDEURS

The Nova Scotia Steel & Coal Co., Limited.

MANUFACTURIERS D'

ARBRES DE TRANSMISSION EN ACIER COMPRIME POLI.

de 5/8 à 5 pouces de diamètre. Garantis droits et exacts à 1/500 de pouce près.

Acier à Ressorts, Machineries à Roues, Bandages de Roues, "Toe Caulk", Lisses à Sleighs, Angles, Sections Spéciales, et tout Acier. Barre Marchand. Tôle d'Acier jusqu'à 48 pouces de large.

Essieux pour Chemins de Fer et Tramways Electriques.

Eclisses, Crampons, Boulons d'éclisses.

Rails en T 12, 18, 24 et 28 lbs. à la verge.
 Spécialité: PIECES DE GROSSE FORGE.

FER EN GUEUSE "FERRONA" pour usage de Fonderies.

Usines: NEW GLASGOW, N. E., et FERRONA, N. E.
 Bureau Principal: New Glasgow, (Nouvelle-Ecosse).



PENDANT LA SEMAINE TERMINEE
LE 20 AOUT 1904.

MONTREAL-EST

Quartier Lafontaine

Rue Mentana, Nos 105 et 107. Lot 1211-60, avec maison en bois; terrain 25 x 106 supr 2650. Napoléon Forget dit Dépatie à Ovila Lalongé dit Gascon; \$2300 [60946].

Rue St Hubert, No 251. Lot pt N. O. 849-19 pt S. E. 849-18, avec maison en pierre et brique; terrain 19.8 x 85, supr 1675.10. Ernestine Antoinette Beaudoin à Alcide Blanchard; \$3900 [60953].

Rue St André, No 824. Lot 1207-58, avec maison en bois; terrain 24 x 94, supr 2256. Pierre B. Roberge à Téléphore Sincennes; \$1750 [60955].

Rues Sherbrooke, Nos 225 à 231 et Ste Catherine, No 1873. Lots 1209-1-1, 1209-2-1, quartier St Louis, lot 530, avec maison en pierre et brique; terrain 24 x irrég, supr 2201; 1 do irrég, supr 2295; 1 do 23 x 139, supr 2967. Lucien A. Bernard à The Realty Co. Pas de prix mentionné. [60970].

Quartier Papineau

Rue Gain. Lot 1225-47; terrain 25 x 74, supr 1850 vacant. La succession Jos. Brunet à Virginie Maranville, épouse de Jos. Edm. Bisailon; \$333 [60961].

Quartier Saint-Louis

Rue Sanguinet, Nos 2 à 8b. Lot pt 19, avec maison en brique; terrain 57.11 d'une côté, 57.6 de l'autre x 60 d'un côté et 60.5 de l'autre, supr 3474. Marie Annie Binette à Hyman Coperman; \$7300 [60958].

Rue St Dominique, No 7. Lot pt 57, avec maison en brique; terrain irrég. supr 2200. Isaac Mendels à Mary Duncan vve de Albert Shaw; \$7,000 [60965].

Rue Cadieux, Nos 635 à 645a, et Avenue Hôtel de Ville, Nos 768 à 778. Lots 913-1 à 8, avec maisons en brique; terrain 79.6 x 90.2, supr 7170; 1 do 71.5 x 56.8, supr 4064. U. Pauzé & Fils à The Realty Co. Pas de prix mentionné. [60969].

Quartier Sainte-Marie

Rue Lalonde. Lot 1462-18; terrain 25 x 60, supr 1500 vacant. Jeannie A. Davie à Camille Verdon; \$425 [60957].

MONTREAL OUEST

Quartier Sainte-Anne

Rues Wellington, Nos 357 et 359, St Patrice, Nos 12 à 18. Lot 559 pt 555, avec maisons en brique; terrain 26 x 58, supr 1534; 1 do irrég, supr 5400. Alexander Chambers à Michael Higgins & Michael Jas. Megan; \$3500 [139547].

Quartier Saint-George

Rues St Antoine, No 105 et Richardson, Nos 127 et 129. Droits dans le lot pt 991, quartier Ste Anne, lot 1003, avec maisons en brique; terrain 16.6 x 62.2; 1 do 48 x 106.6, supr 5112. John Thos McNamee à Francis B. McNamee; \$1 et autres bonnes et valables considérations. [139553].

Quartier Saint-Joseph

Rue Aqeduc, Nos 207 à 213. Lot 543, avec maison en brique; terrain 40 x 50. François Xavier Marchand à Lucien Marchand; \$5500 [139556].

HOCHELAGA ET JACQUES-CARTIER

Quartier Duvernay

Rue Marie-Anne, Nos 296 à 302. Lot pt 8-151 et 152, avec maison en brique; terrain 42 x 100. Les Religieuses Carmélites à Adolphe Sauvageau et Eugénie Sauvageau; \$3000 [108501].

Avenue Mont-Royal. Lot 8-260; terrain 25 x 100 vacant. Berthe A. E. Boyer épouse de Jules Hamel à Albina Alard épouse de Jos. Hubert Adélarde Gravel; \$1300 [108579].

Avenue Christophe Colomb. Lot 8-198; terrain 25 x 135, supr 3375 vacant. M. Eugénie C. Boyer vve de H. Baby à Henri Creisser; \$625 [108580].

Quartier Hochélag

Rue Préfontaine, No 57 et Ste Catherine, Nos 108 et 110. Lot pt N. O. 76-9 et 10, avec maison en brique; terrain 36 x 52, supr 1872. Eugénie Bernier à Amédée Marien; \$3200 [108502].

Rue Dezery. Lots 3-10 indivis 52-1 à 55, 57 à 69, 73 à 106, 109 à 111; 1 terrain supr 2750; 1 do supr 2400; 53 do 25 x 100; 1 do 34485; 1 do supr 95803 chacun vacant. Les Enfants Mineurs de F.-X. Moisan par Curateurs à Rose Délima Roy vve de F.-X. Moisan; \$4728 [108520].

Quartier Saint-Denis

Rue Pontiac, Nos 75 à 81. Lot 324-19, 20 pt S. E. 324-18, avec maison en brique; terrain 60 x 84, supr 4032. Pierre Brault à Olivier Faucher; \$3300 [108468].

Rues Drolet et Rivard. Lots 196-30 à 47, 196-55 à 61, 196-65 à 73, 209-110, 111, 112, 209-116; 33 terrains 25 x 102, supr 2550; 1 do supr 2813; 1 do supr 3931;

1 do supr 3114; 1 do supr 3127; 1 do supr 3189 chacun vacant. George Jas. Adams à Arthur Mignault; \$10000 [108506].

Quartier Saint-Gabriel

Rue Charlevoix, No 282. Lot 3308-b, avec maison en bois; terrain 30 x 79 d'un côté et 73.8 de l'autre, supr 2290. Thomas Anderson Trenholme à Robert Laing; \$850 [108489].

Rue du Grand Trunk, Nos 471 à 483. Lots 2697 et 2698, avec maison en brique; terrain 100 x 88. Avila Corbeil à Moïse Coursol; \$8000 [108517].

Quartier Saint-Jean-Baptiste

Rue St Denis, Nos 1002 à 1012. Lots 15-593 et 594, avec maison en pierre et brique; terrain 50 x 100. Jacques Art. Rebin à Dieudonné Montplaisir; \$14250 [108473].

Rue St Urbain, Nos 987 à 991. Lot pt N. O. 458-11 pt S. E. 458-12, avec maison en pierre et brique; terrain 25 x 110, supr 2750. Pierre Louis Nap. Barré à Victorine Ste Marie épouse de Vital Bergeron; \$6000 [108521].

Rue St Urbain, Nos 943 à 947. Lot 456-7, avec maison en brique; terrain 22.6 x 110, supr 2475. Pierre L. N. Barré à Dieudonné Barré; \$6000 [108522].

Rues St Hypolite, Nos 645 à 659 et St André, Nos 1203 et 1203a. Lot pt S. E. 183, quartier Duvernay. Lot 11-41, avec maisons en brique; terrain 82 x 51; 1 do 39 x 19, supr totale 4923; 1 do 22 x 94, supr 2068. U. Pauzé & Fils à The Realty Co. Limited; Pas de prix mentionné. [108578].

Quartier Saint-Marie

Rue Logan. Lot 166-598; terrain 22.6 x 80, supr 1800 vacant. Jos. U. Emard à Jos. Vézina; \$600 [108469].

Rue du Havre, Nos 220 et 222. Lot 166-174, avec maison en brique; terrain 22 x 77.2 d'un côté et 76.4 de l'autre, supr 1688. John Douglass à Rosanna Jackson épouse de Robert Roberts; \$1500 [108509].

Sainte-Cunégonde

Rue St Antoine. Lots 386-158 et 159; 2 terrains 23 x 110 chacun vacant. Richard B. Angus & Sir Ths G. Shaughnessy à Evariste Daoust; \$3036 [108510].

Ville Saint-Louis

Rue Chénier. Lots 11-1113-21a, b, c, d, avec maison en brique; 2 terrains 24 x 100; 1 do supr 2155; 1 do supr 1550 chacun vacant. Zéphirin Mayrand à Moïse Bastien; \$3250 [108467].

Avenue Alma. Lot 10-1487; terrain 25 x 72, supr 1800 vacant. Hon. Louis Beaubien à Ovide Pomerville; \$182 [108480].

Clôture de Campagne

à étau mobile de DILLON

Vendue au commerce seulement

CAVERHILL & LEARMONT, Agents

à Montréal et Winnipeg.

Manu facturée et vendue par

Owen Sound Wire Fence Co., Limited

OWEN SOUND, Ont.

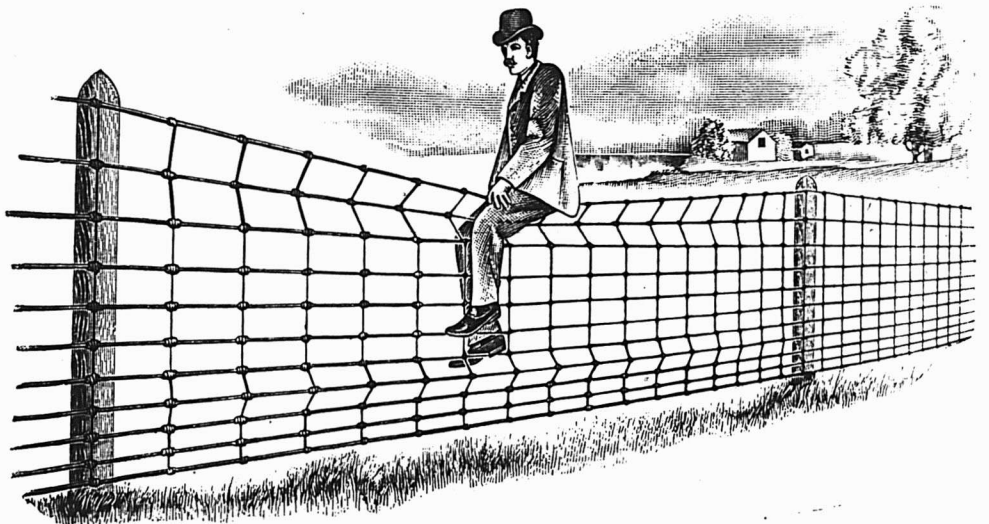

MEUBLES

A PRIX MOYENS
ET A BAS PRIX

EN GROS

Chaises et Berceuses, Sommiers en Broche Tissée,
Oreillers, Matelas, Etc.

Pour le Commerce Domestique et pour l'Exportation.

Nous invitons tout particulièrement MM. les Marchands de la
campagne à venir visiter notre établissement.

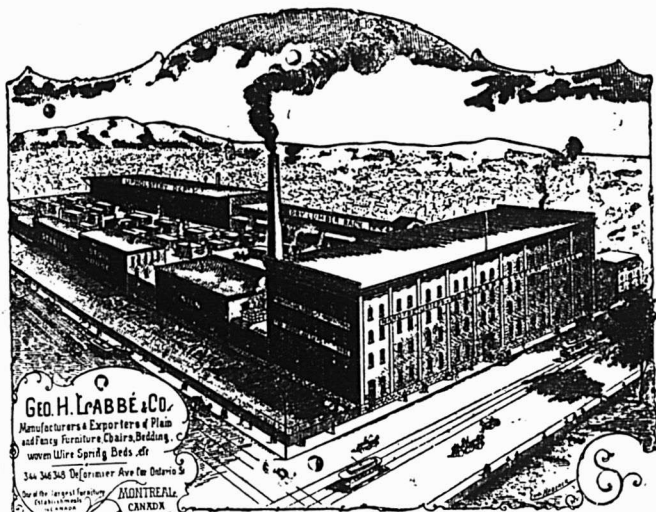

Geo. H. Labbé & Co.
Manufacturers & Exporters of Plain
and Fancy Furniture, Chairs, Bedding, C
overn Wire Spring Beds, etc.
348 346 348 Desjardins Ave. St. Ontario St.
MONTREAL
CANADA

Geo. H. Labbé & Co., Manufacturiers,
348, AVENUE DELORIMIER, MONTREAL.

Angle de la rue Ontario.

Le poêle à l'huile "Standard"

SANS MÈCHE

EST RECONNU COMME ETANT LE MEILLEUR
SUR LE MARCHÉ

FLAMME BLEUE SEMBLABLE A CELLE DU GAZ.

Pas de fumée
Pas d'odeur
Pas de Mèche

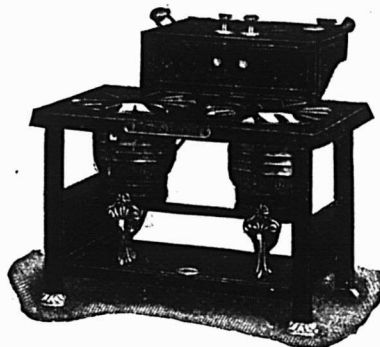

Bruie la gasoline ou
l'huile avec un
égal succès.

Pour la variété des grandeurs, style, le fini et la durabilité,
ils n'ont pas d'égaux.

The
Thos. Davidson Mfg. Co.

MONTREAL.

Ltd.

Qualité de l'Huile

Emmagasinez votre huile de Petrole dans un réservoir ordinaire
ou conservez-la dans un baril en bois poreux et le gaz qui forme
la partie éclairante de l'huile, de fait, sa vie même, s'échappe et
l'huile perd son pouvoir éclairant. Elle encrasse et fait charbon-
ner la mèche qui fume et dégage l'odeur la plus désagréable. Vos
clients se plaignent ou vont trouver un autre marchand. Ce n'est
pas la faute de l'huile—c'est votre faute. Emmagasinez votre
huile dans un

Réservoir à l'Huile à mesure automatique BOWSER

et conservez votre clientèle en maintenant la qualité de votre
huile.

LES RESERVOIRS BOWSER

—SONT—

DES RESERVOIRS ETANCHES.

En plus de cela, il remboursera en moins d'un an, son prix
côûtant par l'économie d'huile, de temps et de main-d'œuvre.
Cela ne vaut-il pas un centin pour vous rendre compte de la
vérité de cette assertion ?

Demandez le Catalogue "CC" il fournit les renseignements les plus complets.

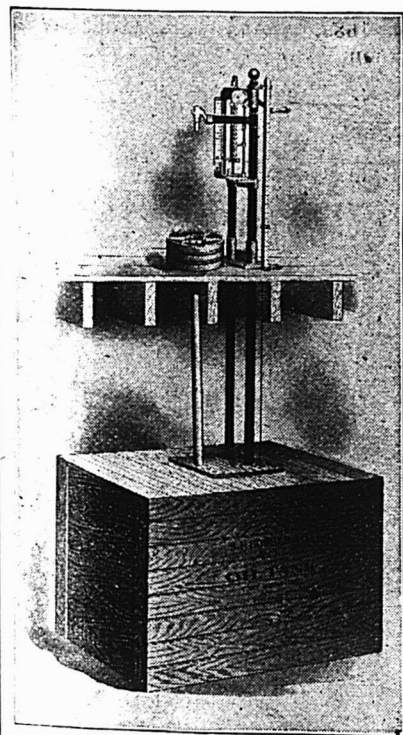

APPAREIL DE CAVE

S. F. BOWSER & CO., Fort Wayne, Ind.

Ou à NAP. ROCCONI, Agent pour le Canada, 422, Avenue de l'Hotel de Ville, Montréal.

Rue St Dominique. Lot 10-407; terrain 24 x 110, supr 2640 vacant. Hon. Louis Beaubien à Hermas Duquette; \$674.50 [108482].

Rue Hutchison. Lot 1-2 S. E. 12-1-35; terrain 25 x 100 vacant. The Montreal Investment & Freehold Co. à François Villeneuve; \$750 [108488].

Rue Hutchison. Lot 12-1-56; terrain 50 x 103.2 d'un côté et 103.4 de l'autre, supr 5162 vacant. Flavien J. Granger à Alfred Joyce; \$1500 [108490].

Avenue de Gaspé. Lots 10-1730 et 1731; 2 terrains 25 x 72, supr 1800 chacun vacant. Hon. Louis Beaubien à Stéphanie Meilleur; \$274 [108494].

Avenue Casgrain. Lot 10-1325, avec maison en bois; terrain 26 x 76, supr 1976. Maxime Corbeil à Aimé Corbeil; \$600 [108495].

Avenue du Parc. Lot 12-8-13; terrain 50 x 110.6, supr 5525 vacant. Aurore Brunet à Laure I. Brunet épouse de Jos. Perrault; \$1850 [108503].

Avenue Alma. Lot 10-1499 et autres immeubles; terrain 25 x 72, supr 1800. The St Lawrence Investment Society Ltd à Emma G. Roddick et Margaret Roddick; \$15000 [108538].

Rue Hutchison. Lot 1-2 N. O. 12-8-36; terrain 25 x 110.6 vacant. Arthur Chevaier esqual à Joseph Chalifoux; \$700 [108549].

Rue Hutchison. Lot 1-2 N. O. 12-8-36; terrain 25 x 110.6, supr 2762.6 vacant. Joseph Chalifoux à Exilia Mathieu; \$400 (à réméré) [108550].

Avenue Atlantic. Lot 11-1279; terrain 23 x 83.4-3-4 d'un côté et 82.8 1-2 de l'autre, supr 1910 vacant. Catherine Mitchison vve de S. C. Bagg et al à Antoine Bourgeois; \$200 [108552].

Rue St Zotique. Lot 10-1678 ; terrain

Moulins à Laver Rotatifs O. K.

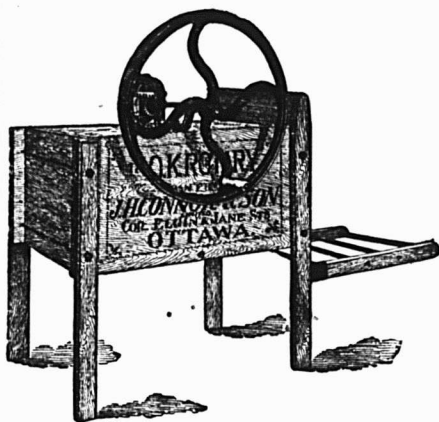

DE CONNOR

Pas d'expérience à tenter. Un attrait de clientèle. Le Moulin à laver le plus facile à opérer et celui à mouvements les plus doux. Les pièces de fonte sont bronzées à l'aluminium. La machine la plus joliment finie sur le marché. Demandez-la à votre jobber ou écrivez à

J. H. CONNOR & SON
Pretoria Ave, Ltd
OTTAWA.

Agents distrioteurs pour le gros.

DELORME FRERES,
15 rue de Bresoles,
MONTREAL.

24 x 100 vacant. Hon. Louis Beaubien à Gédéon Prévost fils; \$254 [108553].

Avenue de Gaspé. Lot 10-1461; terrain 25 x 76, supr 1900 vacant. Hon. Louis Beaubien à Napoléon Casavant; \$237.50 [108554].

Avenue Atlantic. Lot 11-1279. avec maison en brique; terrain 23 x 83.4-3-4 d'un côté et 82.8 1-2 de l'autre, supr 1910. Antoine Bourgeois à Pierre Paquette; \$1100 [108556].

Avenue Van Horne. Lots 11-402 et 403, avec maison en brique; terrain supr 3696; 1 do supr 2880. Damase Bernier à Emery Hébert; \$2500 (Promesse de vente) [108571].

Rue Clark. Lot 1-2 S. 11-495, avec maison en pierre et brique; terrain 25 x 88. L'Institution Catholique des Sourds-Muets à Omer Bellefeuille; \$7500 (Promesse de vente) [108577].

Rue Waverley. Lot 1-2 N. O. 11-612, avec maison en pierre et brique; terrain 25 x 88. Alf. Wand à Henry L. Greaves; \$3800 [108585].

Westmount

Avenue Grosvenor. Lot 219-48; terrain 50 x 111 vacant. The Westmount Land Co. à Arthur W. Gardner; \$1665 [108463].

Ave Grosvenor. Lot pt N. O. 219-48, avec maison en brique; terrain 16.8 x 111. Arthur W. Gardner à James H. Gardner; \$1 et autres bonnes et valables considérations. [108464].

Saint-Henri

Rue St Jean, Nos 92 à 96. Lot 2226, avec maison en bois et brique; terrain 45 x 80. Mendoza Langlois à Omer Pilon; \$3800 [108472].

Rue St Jacques. Lot 1047, avec maison en bois et brique; terrain 30 x 100.6 d'un côté 98.8 de l'autre, supr 2976. M.

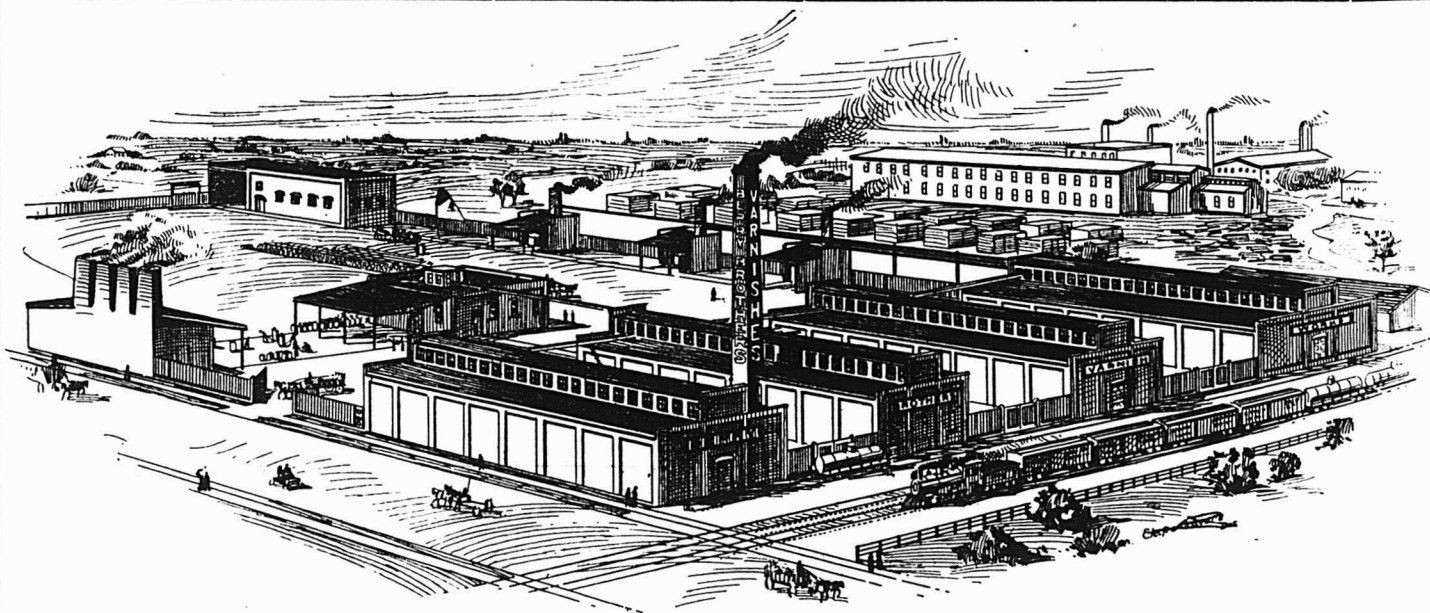

Il y a près d'un Demi Siècle

que nous avons commencé à fabriquer du vernis. Durant cette période, nous avons acquis la connaissance non seulement de la fabrication du vernis, mais encore des besoins variés des consommateurs de vernis, connaissances que seul le temps peut donner; nous avons appris également comment répondre avec succès à tous les besoins de vernis.

Notre expérience appartient à ceux qui emploient et vendent les vernis **Berry Brothers**. Les produits les plus faciles à vendre, les produits les plus sûrs et les plus dignes de confiance à employer. Ecrivez pour le catalogue.

Manufacturiers de tous les grades de VERNIS pour tous les usages connus.

BERRY BROTHERS, Limited

WALKERVILLE, ONT.

J. Elzéar Drolet à Jos. Lamoureux; \$3550 [108474].

Maisonneuve

Rue Ste Catherine. Lots 14-48 à 53; terrain 155 x 97 d'un côté et 103 de l'autre vacant. La Cie des Terrains de Maisonneuve Ltée à Victoria Martin épouse de Nap. Deslauriers; \$10000 [108493].

Rue Orléans. Lot 18-622; terrain 22.6 x 78, supr 1755 vacant. Isaïe Préfontaine à Adolphe Beaulieu; \$300 [108513].

Outremont

Rue Hutchison. Lot 32-1-112, avec maison en pierre et brique; terrain 25 x 100. Grace Hart Dow vve de Ths. A. Rodger à Hugh MacPherson; \$2400 [108525].

Rue Hutchison. Lots 32-1-14 à 17, avec maison en pierre et brique; terrain 27.8 x 64.3 d'un côté et 64.4 de l'autre, supr 1779; 1 do 27.8 x 34 d'un côté et 34.5 de l'autre, supr 1781; 2 do 27.8 x 65.6, supr 1812. The Sun Life Assurance Co. à Virgile Plamondon; \$15000 [108565].

Côte Saint-Paul

Avenue Dufferin. Lot pt E. 3536, avec maison en bois et brique; terrain 34 x 132. Marie A. Audette vve de Elzéar Doré et al à Jos. Ed. Lajoie; \$1300 [108475].

Rue Mary-Ann. Lots 3912-371 et 372; 2 terrains 26 x 77 chacun vacant. La Cie des Terrains de la Banlieue de Montréal à Camille Brisebois; \$550 [108496].

Verdun

Chemin de Lachine. Lot pt 4668, avec maison en bois et brique; terrain 32 x 70. Joseph Rielle à Alexina Lauzon; \$1550 [108572].

Lot 4616, avec maison en bois; terrain

FONDERIE ST-JEROME

POELES, CHAUDRONS, EVIERS, CANARDS.

SUR COMMANDE.

Nous en avons un fort stock en mains.

Ecrivez-nous pour les prix et escomptes spéciaux au Commerce.

M. J. VIAU & FILS, Manufacturiers ST-JEROME, P.Q.

JOHN M. POWER

MARCHAND DE BOIS EN GROS

Fourniture de Cloisons de Navires et d'articles de bois pour le bétail.

Marchand de Bois de Pin, d'Épinette, de Pruche, Bois Blanc et Bois de charpente mesuré.

BUREAU:

209 rue des Commissaires

Tel. Main 399 Salle No. 11 MONTREAL.

TEL. BELL EST 244. TEL. DES MARCHANDS 244.

LYMBURNER & MATHEWS

Ingenieurs et Machinistes

FABRICANTS D'EMPORTE - PIECES

Mouleurs, Finisseurs encuire et Plaqueurs

1957 et 1959 Rue Ste-Catherine

MONTREAL.

32 x 127 d'un côté et 127.6 de l'autre, supr 4072. Joseph Rielle à Armand Caron; \$850 [108573].

Sault au Recollet

Rue St Hubert. Lot 489-280, avec maison en bois; terrain 25 x 87. Julien Lapointe à Arthur Héту; \$500 [108504].

Lots 287-23, 24, 26 à 46, 48 à 73, 75 à 107. Janvier Parent à Alexander Hope; \$2500 [108505].

Saint-Laurent

Lot 607. Philias J. B. Crevier à Oscar Legault; \$183.33 [108471].

Lots 80 et 81. Ludger Ouellette à Théodore Alex Grothé; \$4200 [108539].

Lot 2000-33. Philorum Simard à Thaddée Forget et uxur; \$135 [108547].

Lot 2629-157. Philorum Simard à Jas. Edm. Tremblay; \$140 [108575].

Lachine

Lot 737. Mde Eugénie C. Boyer vve de H. Baby à Henri Gendron; \$300 [108569].

Longue-Pointe

Lot 390-15. Alphonse Légaré à Henri Robert; \$950 [108530].

Lot 353. Elizabeth Dufresne vve de Louise Longpré à Gédéon St Onge; \$950 [108531].

Lot 389-13. James Quinn et al à Louis Dagenais, père; \$200 [108532].

Lot pt 325 pt N. O. 326, 327 pt S. E. 326, 1-2 N. E. 325, pt S. E. 327. Thomas J. Quirk et al à Peter Lyall; \$10500 [108557].

Pointe-Claire

Lots 7-9, 82. George A. Joslyn à Wm. Whitfield Craig; \$2900 [108581].

Sainte-Anne de Bellevue

Lot 4-1. Henri Schetagne à Hon. L. J. Forget; \$300 [108563].

Le Réservoir du Poêle de Cuisine

Oxford Chancellor

est fabriqué en cuivre poli, il possède une grande capacité et s'enlève aisément par n'importe qui. Il est placé de telle façon qu'il peut fournir un approvisionnement continu d'eau chaude. C'est là un autre point que vos clients apprécieront. Ne pensez pas que vous devriez vendre le Poêle de Cuisine

Oxford Chancellor

ECRIEZ POUR RENSEIGNEMENTS PARTICULIERS

The Gurney Foundry Co., Ltd.

TORONTO, WINNIPEG, VANCOUVER.

CORRESPONDANTS

The Gurney-Massey Company, Limited,
MONTREAL, QUE.

The Gurney Standard Metal Co., Ltd.,
CALGARY, Alta.



Voici les totaux des prix de ventes par quartiers

Lafontaine	7,950.00
Papineau	333.00
St Louis	14,300.00
Ste Marie	425.00
Ste Anne	3,500.00
St Joseph	5,500.00
Duvernay	4,925.00
Hochelaga	7,928.00
St Denis	13,300.00
St Gabriel	8,850.00
St Jean-Baptiste	26,250.00
Ste Marie	2,200.00
Ste Cunégonde	3,036.00
Ville St Louis	40,772.00
Westmount	1,665.00
St Henri	7,350.00
Maisonneuve	10,300.00
Outremont	17,400.00
Côte St Paul	1,850.00
Verdun	2,400.00

\$180,234.00

Les lots à bâtir ont rapporté les prix suivants:

Rue Gain, quartier Papineau, 18c le pied.
Rue Lalonde, quartier Ste Marie, 28 1-3c le pied.
Avenue Mont-Royal, quartier Duvernay, 52c le pied.
Avenue Christophe, quartier Duvernay, 18 1-2c le pied.
Rue Logan, quartier Ste Marie, 33 1-3c le pied.
Rue St Antoine, Ste Cunégonde, 60c le pied.
Avenue Alma, Ville St Louis, 10c le pied.
Rue St Dominique, Ville St Louis, 25 6-11c le pied.
Rue Hutchison, Ville St Louis, 30c le pied.
Avenue du Parc, Ville St Louis, 33 8-17c le pied.
Avenue Atlantic, Ville St Louis, 10 1-2c le pied.
Rue St Zotique, Ville St Louis, 10c le pied.
Avenue Grosvenor, Westmount, 30c le pied.
Rue Orléans, Maisonneuve, 17c le pied.

Prêts et Obligations Hypothécaires

Pendant la semaine terminée le 20 août 1904, le montant total des prêts et obligations a été de \$75461 divisés comme suit, suivant catégories de prêteurs:

Particuliers	33,661
Successions	5,000
Cies de prêt	23,300
Autres Corporations	13,500

\$75,461.

Les prêts et obligations ont été consentis aux taux de:

5 p. c. pour \$700; \$1,500; 2 sommes de \$2,500; \$3,000; \$4,500; \$7,500 et \$8,000.
5 1-2 p. c. pour \$700; \$1,000; \$2,500; \$3,000; \$4,500 et \$5,000.

Les autres prêts et obligations portent 6 pour cent d'intérêt à l'exception de \$100 à 7 et \$75 à 8 pour cent.

Les nouveaux annonceurs se laissent souvent décourager parce que l'argent ne leur arrive pas à pleins barils aussi vite qu'ils le voudraient. Lorsqu'une entreprise nouvelle accuse un progrès soutenu, si lent soit-il, estimez-vous satisfaits. Pour créer une entreprise au moyen de la publicité, il faut du nerf, de la foi, de la persévérance. Et la foi et la persévérance sont les qualités qui comptent le plus.



C'est un fait qu'un seul homme, avec notre

FILIERE PATENTEE A TUYAUX,

peut facilement faire l'ouvrage de deux hommes avec n'importe quelle autre Filière. Envoyez-nous votre adresse et nous vous expliquerons COMMENT et POURQUOI.

A. B. JARDINE & CO.

Manufacturiers de Tarauds et Filleres.
HESPELER, ONT.

QUEBEC STEAMSHIP CO

(LIMITED)

LIGNE DU SAINT-LAURENT

SS. CAMPANA

1700 tonnes

DE MONTREAL

Lundi, 29 AOUT à 2 P. M.

et après cette date, tous les LUNDIS alternativement, quittant Québec le jour suivant à midi pour La Pointe-au-Père, le Bassin de Gaspé, la Malbaie, Percé, Cape Cove, Grand River, Summerside, Charlottetown et Pictou.

Excellente accommodation pour les passagers. Pas de cargaison reçue après-midi, le jour du départ.

Pour Fret, Passage et Cabines, adressez-vous à

J. G. BROCK & CIE, Agents,

211 rue des Commissaires, Montreal.

Tel. Bell, Up, 971.

THE CRESCENT ELECTRIC CO.

L. ROUSSEAU, Gérant. 2503 Ste-Catherine
Installation de lumière électrique et d'horloges de contrôle électrique, téléphone pour entrepôts, cloches électriques, etc. Seuls agents pour la

Standard Electric Time Company, de Waterbury, (Conn.)



Un cheval ferré
avec le

FER

NEVERSLIP

est sûr de ne jamais glisser.

LUDGER GRAVEL

AGENT,

26-28 Place Jacques-Cartier.

Montreal.



PROVINCE DE QUEBEC

Cessations de Commerce

Montebello — Castonguay, Z. mag. gén.
Pierre Huneault, continue.

Cessions

Ancienne Lorette — Hamel, Alex. épicière.
French Village — Leclerc, N. mag. gén.
Lévis — Couture, Alf. épicière.
Montréal — Robinson, Joseph & Mad. Cesareme Bourdon, modes.
Smith & Co., tailleurs.
Robinson, Mad. Jos. modes.
Nomingue — Constantin, J. H. mag. gén.

St Henri — Valiquette, Téles. poterie.
St Jean — Payette, Jos. A. bijoutier.
St Romuald — Martel, J. F. C. épicière.

Curateurs

Québec — Lefavre & Tascereau, à Mad. J. Labrecque, modes.
Lefavre & Tascereau, à Bertrand & Gauvin.
Rimouski — V. E. Paradis, à S. Viner, mag. gén.
St Germain — Cotnoir, N. à H. Poitevin de Grantham, épicière.

En Difficultés.

Grand'Mère — Desilets, J. P. nouveautés.
Montréal — Jacques, Emmanuel, nouveautés.
Québec — Crépault, B. chaussures.

Dissolutions de Sociétés

Montréal — Guilbault & Desparois, fourrures.
Rhéaume & Co., bouchers, Mad. I. Rhéaume, continue.
Sunday Sun Publishing Co., F. H. Turnock, continue.
St Henri — Gratton & Tellier, plombiers.
St Jean — Pouvoirs Hydrauliques de St-Césaire, P. E. Beaudry, continue.

Fonds à Vendre

Montréal — Laverty, M. P. épicière & liquieurs.
Roberval — Donohue, J. H. mag. gén.

Fonds Vendus

Shawville — Dazé, Jos. tailleur.
St Jérôme — Robert, A. épicière.
Valleyfield — Dubrule, Mad. O. nouveautés.

Nouveaux Etablissements

Dorion — Pilon, J. D. & Cie, mag. gén.; Mad. Jos. D. Pilon.
Beloil — Cie d'Aqueduc et d'Eclairage de Beloil Limitée. (Inc.).
Lauzon — Drolet, P. A. & Cie, opticiens.
Montréal — American Pickel Works Manufacturers; Wm. N. Harp & Peter Adelstein.
Asselin & Lacombe, peintres; Louis Asselin & Alphonse Lacombe.
Bellew, H. C. (The) Syndicate, agents; Mad. H. C. Bellew.
Brazier & Golub, tailleurs; Salomon Brazier & Hyman Golub.
Central Shoe Store, A. P. Weary.
Colonial Advertising Agency; John H. Whittingham.
Montreal House Furnishing; Moses Liverman.
St Lawrence Bargain Store, nouveau.

tés; Isidore Maller & Jake Resentweig.
 Sovereign Lime Works; J. Oscar Ranger & Raoul Dumouchel.
 Fisher & Son, épiciers; Inghel Fisher.
 Guilbault, Desparois & Garneau, chapeaux et fourrures; C. C. A. Guilbault, L. M. Desparois & J. E. Garneau.
 Moscovitch, A. épicier; Mad. O. Moscovitch.
 Montreal (The) Smallwares Co. Ltd. (Inc.).
 Guilmette & Charbonneau, commerçants de chevaux; Jos. Guillemette & Jean Charbonneau.
 St Lawrence (The) Iron Works; Jos. F. Howard.
 Drummond Cotton & Bleaching Co. Ltd. (Inc.).
 Globe (The) Mercantile Agency; Raoul A. Darche.
 Harsthorne, Bogert & Bassette banq. E. E. Harsthorne, B. Bogert, S. Bassette.
 Cox, Robert & Co., bois de sciage; R. M. Cox, E. Johnson & F. Burns.
 St Henri — Clairoux & Bezeau, chaussures; Désiré Clairoux, sr. & Jos. Bezeau.
 St Jean — Cie (La) Broche Responsabilité Limitée.
 St Johns Brick Co.; Jos. Simard & Ulric Normandin.

PROVINCE D'ONTARIO

Cessations de Commerce

Berlin — Yast. Simon, épicier.
 Guelph — Allen, J. W. épicier.
 Ottawa — Muir, G. A. & Co., ferronnerie.
 Pendleton — Nicholson, A. D. mag. gén.

Cessions

Azula — Regimbal, Z. épicier, à Charles Price, Sudbury.

Fonds à vendre

Berlin — McCall, W. R. nouveautés.
 Port Hope — Barrett, Robt, nouveautés.

Fonds Vendus

Ottawa — Butler, C. W. épicier.

NOUVEAU-BRUNSWICK

Cessions

St Martin's — Fulmer, F. & Co. mag. gén.

Fonds Vendus

St Jean — Godfrey, Mell. M. A. épicier, à M. E. Grass.

Incendies

Brown's Flats — Belyea, W. L. & Co. mag. gén. pertes \$200.

MANITOBA ET TERRITOIRES DU NORD-OUEST

Cessations de Commerce

Gladstone — Black & Cauley, ferronnerie; Black & Buch, continuent.
 Grenfell — Krolik, M. mag. gén.; Krolik & Schroeder.

Fonds Vendus

Duck Lake — Philibert, Jos. mag. gén.
 Edmonton — Whitecombe & Munro, épiciers.
 Moosomin — Miller & Co. ferronnerie.
 Poplar Point — Jackson, G. M. mag. gén., à Chas. H. Clarke & Co.
 Winnipeg — Lechtzier, P. H. nouveautés, à Morris Walter.

W. LAMARRE & CIE
 Marchand de
BOIS ET CHARBON
 Foin, Paille, Avoine, etc
242 AVENUE ATWATER
 Correspondance sollicitée. Près St-Jacques.
 Bell Tel. Mount 609 ST-Henri
 Marchands 1324.



Gril à Toasts à Cône de broche Incandescent
 Le seul gril à Toasts parfait pour Poêles à gaz ou à gazoline. Pas de goût de fumée communiqué au pain toasté sur ce gril à Toasts. Demandez nos prix.

H. O. Edy Montreal. E. T. Wright & Co., Hamilton
HARKINS & WILLIS,
 Manufacturiers ANN HARBOR, Mich.
 C. H. LeTourneux, Prés. Jos. LeTourneux, V.-Prés. N. Marien, Sec.-Trés.

LeTourneux, Fils & Cie, Limitée
 Importateurs de Ferronneries
1645 RUE NOTRE-DAME MONTREAL.

Laurence & Robitaille
 MARCHANDS DE
Bois de Sciage et de Charpente
 BUREAU ET CLOS
Coin des rues Craig et St-Denis
 Bell Tél., Main 1488. MONTREAL
 Tél. des Marchands, 804.
CLOS AU CANAL
Coin des rues William et Richmond
 Bell Tél., Main 3844

*Windsor Paint Co. Limited,
 Windsor, Ont.
 Fabricants de Vernis, Japans,
 Peintures, Couleurs et Emaills de
 Haute Qualité.*

LUDGER GRAVEL, Agent,
 26 et 28 Place Jacques-Cartier, Montréal.

The John Moppow Machine Screw Co., Ltd.

 Vis à grosses têtes. Vis à demeure. Vis spéciales fraisées. Tenons pour engins, etc.
 Ecrous découpés à froid dans toutes les variétés de finition.
INGERSOLL, ONT.

COLOMBIE-ANGLAISE
 Chilliwack — Reeves, C. B. ferronnerie; N. H. Gervin, continue.
 Rossland — Paulson Bros., épiciers; Geo. A. Paulson, se retire.
 Vancouver — Russell, W. H. K. épicier.

PROVINCE DE QUEBEC

COUR SUPERIEURE

ACTIONS

Défendeurs	Demandeurs	Montants
Beloil		
Jodoin J. ...	Seybold & Sons Co.	110
Provost P. et al ...	J. Provost	2e cl.
Boucherville		
Charlebois A. ...	G. Dupont et al	185
Dion H. ...	E. Major	102
Lachine		
Dominion Bridge Co. .	E. Angell	1975
Laplante A. .	L. C. Pelletier et al	215
Maisonneuve		
Ricard H.	A. Bouvier	322
Merrick		
Fenton De E. et al	G. Huet	1e cl.
Montréal		
Beaulieu Jos.	Frs J. Bisailon et al	723
Boyle Delle S.	G. Rochon	112
Besner J.	S. Stockhammer	266
Berthiaume Hon. T.	J. Schwartz	25000
Baillargeon A.	Delle A. Fortier	399
Boulet R.	S. Turgeon	1e cl.
Blain T.	E. Upton	206
Cohen M.	P. Papliger	995
Cloquette H., Wm. C. Palmer et al		500
Charlebois Jos.	C. P. E. Joubert	744
Champagne V. et al	G. Deserres	126
Canse F. E.	A. H. Hersey	346
Cie de Prêt et d'Epargne	F. Tremblay	5000
Caplan De B.	Bagley & Wright Manufacturing Co.	102
Can. ac. Ry.	De H. Reeves	557
Desrochers A.	G. DeSerres	107
Finkelstein B. et al	De S. B. Blumenthal et vir	400
Giroux De J. A.	A. Pilette	200
Gagnon J. C. et al	J. Rhéaume	4e cl.
Harbour Com.	Ths. O'Reilly	15000
Lighstone L.	Standard Coal Co.	141
Lyall P. et al	F. Demers	170
Major J. B. et al	J. Archambault	112
Mailloux De H., De F. McCaughan		200
Muir I. et al	S. T. McKinnon & Co.	778
Montreal Street Ry.	T. Valois	4e cl.
Montreal Street Ry. A. Domphouse (Dom)		200
O'Connor J.	J. Bte Lavallée	100
Phillips C. S. esqual et al	J. Sutton esqual	1000
Poupart H. et al	S. Towalds	252
Pelletier Nap. et al	Delle C. Labelle	106
Royal Victoria Hospital	C. T. Smith	500
Shaw De M.	F. Brown	150
Sheffield Cutlery Co.	Sun Life Assurance Company	200
St Lawrence Waterproof Co. Green-shields Co. Limited		295
Thibaudeau A. A. et al	M. K. Nolan	800
Weldon R. K. et al	R. King	152
Sainte-Justine de Newton		
Dupuis A.	H. Lamontagne & Cie	125
Lanthier Ls esqual	G. Deguire	300
Saint-Martin		
Lavoie F.	T. B. de Grosbois	735

Toronto, Ont.		
Suckling W.	J. H. Jacob	504
COUR SUPERIEURE		
JUGEMENTS RENDUS		
Défendeurs	Demandeurs	Montants
Lachine		
Barbarie O. fils	De A. Meunier esqual	173
Montréal		
Atlantic & Lake Sup. Co.	J. B. Abbott et al esqual	314
Bohini A.	A. Binette	125
McGarrahan J.	Am. Tob. Co.	207
McEachran C.	E. Brosseau	130
Night E.	J. Archambault	900
Oxley A. M.	Wm. H. Walsh	208
Pagé J.	J. Bacon	135
Simon M.	I. Simon	3754
Rigaud		
Carrière F.	H. Lamontagne	142
Saint-Laurent		
Crevier I.	De A. Lachaine	303
Verdun		
St Germain T.	Alex Langevin	161
COUR DE CIRCUIT		
JUGEMENTS RENDUS		
Défendeurs	Demandeurs	Montants
Beloil		
Jodoin J. Thos. Robertson Co. Ltd		89
Blanford		
Fortin Z.	G. DeSerres	25
Blue Bonnets		
Lavallée C.	V. J. E. Brouillette	8
Bordeaux		
Newling T. De A. Brisebois et vir		40
Boucherville		
Charlebois A.	J. H. A. Sylvestre	10
Cap St-Ignace		
Guimond Z.	O. B. Meunier	30
Chambly Canton		
Desrochers A.	J. Lussier	10
DeLorimier		
Bernier H. V.	F. Lagresly	24
Lachine		
Gouling A.	Thos. Charrette	9
Lebeau J.	R. St Pierre	10
Robidoux E.	E. Major	23
Dupont De O. et vir	M. Fineberg et al	48
L'Annonciation		
Authier J. A.	Massey Harris Co. Limited	8
Liverton		
McDougall D. D.	Starke Hardware Co. Limited	43
Maisonneuve		
Lapré D.	The Williams Mfg.	8
Dupré R.	L. Yelin	7
Montréal		
Archambault A.	T. Bergeron	42
Adler J.	De L. Taub	56
Archambault N.	J. Jeannotte	20
Brodeur de H.	M. L. & P. Coy.	22
Beauregard E. V.	O. Marchand et al	17
Beauchamp J.	L. Yanofski	9
Beaupré A.	G. Bertrand	30
Bisaillon J. E.	Gervais Frère	33
Bryette Z.	E. Manseau	10
Beliveau L. J.	J. Jeannotte	20
Bain W. S.	A. Meunier et al	19

PAIN POUR OISEAUX Est le "Cottam Seed," fabriqué d'après six brevets. Marchandise de confiance; rien ne peut l'approcher comme valeur et comme popularité. Chez tous les fournisseurs de gros.



CLING - SURFACE
pour COURROIES

C'est un préservatif pour les COURROIES. Non pas un enduit gluant. Leur conserve la souplesse, assure leur longue durée.

Les empêche de glisser de sorte que les COURROIES fonctionnent facilement avec pleine charge.

Commandez-en à l'essai.
Demandez les Noms des Firmes qui l'emploient.

CLING SURFACE MFG. CO.
BUFFALO, N. Y.

ADRESSEZ-VOUS AU BUREAU DE BOSTON, MASS
170 SUMMER ST.

FAUCHER & Fils
Importateurs et Marchands-Ferronniers

Bois et Garnitures de Voitures

Fournitures pour Carrossiers et Forgeons, telles que Fer en barres, Acier, Charbon de forge, Peintures, Vernis, etc.

Nos. 796 à 802, Rue Craig,
MONTREAL.
Téléphone Main 576



Courroies en Coton, piquées, huilées, saturées de peinture, spécialement adaptées pour Machines Agricoles, Fabriques de Pulpe et Machineries à Papier, Moulins à Scie, Crémèries, etc., etc.

La moins chère des Courroies sur le marché et celle qui rend le plus de services.

MANUFACTUREES PAR

Dominion Belting Co.,
Limited.
HAMILTON.

En vente chez les principaux Marchands

Beaudry H.	A. Richer	86
Beaulieu J.	De S. Beaulieu	13
Burk J.	L. Dardel	38
Bédard Ls.	B. Lecker	7
Brown R.	J. F. Scanlon esqual	19
Chartrand A.	F. Lapointe	6
Caron D.	E. Major	16
Chrétien J. B.	J. F. Yaphe	5
Comte D.	B. Campbell	10
Cardinal J. A.	A. Bourget	20
Casavant E.	M. Rosebloom	27
Chartrand A.	Banque Nationale	38
Cousineau De Vve J.	De A. Spaulding	15
Cott Alex	De A. L. Morrisson	12
Clement M.	J. A. N. Roberge	32
Donnelly De M. A.	Z. Prezeau	14
Decent P.	C. Archambault	13
Dussault H.	H. Landry	14
Donahue P.	Wm. Patterson	7
Dussault H.	E. Berliner	15
Deserres A.	J. Burelle	9
Ethier J.	D. Cousineau	29
Ferland T.	H. Ness	6
Flanagan J.	R. Webstein	10
Forget J. O.	J. E. C. Bumbray	12
Franbeck De A.	J. Duncan	29
Griffin J.	F. Litman	10
Gagnon C. A. D. et al	L. W. Sicotte esqual	91
Girard De L.	E. Berliner	13
Geffien	J. N. Newman	27
Goudreau D.	J. W. Pilon	12
Gagnon L.	M. Rapp	11
Garneau E.	J. Lande et al	16
Gauthier P.	Sultana Mfg Co.	17
Harrison F. C.	T. E. Came	81
Harrington J.	J. Morris	15
Hamelin J. A.	Inst. Sourds Muets	16
Hébert C.	G. Vandelac	12
Hossack J. A.	H. McIntyre	12
Jacobson Z. et al	H. Wolofsky	45
Lauzon J.	E. Gravel	33
Lefebvre T. et al	E. Choquette	10
Lepine L. jr.	A. Pilon	5
Lavery M. P.	The Whvte Packing Company	96
Lavery M. L.	Bovril Ltd	17
Labrecque A.	L. C. Pelletier et al	10
Lacombe A.	L. Martineau et al	10
Latour R.	The Ozo Co. Ltd.	49
Little G. J.	J. D. Cameron	30
Lefebvre F.	W. J. Henderson	6
McArthur Wm.	J. M. Douglass	36
Murphy P.	De E. Gurry	15
McAdams A.	M. Shereskefsky	9
McGarrity J.	A. Pilon	10
Marsan F.	Melle E. Dupras	11
Morin J.	A. Frolich	24
Malo A.	A. Frolich	21
McConiff J.	Lorne Ross	16
McCormick P.	W. Signer	10
Monette J.	J. A. Rouleau	5
McIntosh A.	N. Beaupré et al	12
Murphy P.	The North Am. Cigar Company	45
Mercier De Vve E.	N. Fournier	5
Morris L. N.	J. McIntyre	8
Neville Chs.	F. J. Hackett	19
Pinsonneault A. R.	W. Thibault	39
Parizeau Z.	Imp. Varn.olor Co.	12
Petelle J. B.	G. Vandelac	33
Poirier O.	W. A. Hott	16
Prud'homme H.	A. Pilon	10
Perrault N.	P. H. Lesage	16
Riendeau A.	J. Forest	61
Rousseau F.	E. Boucher et al	7
Rivet E.	A. T. Laurence	13
Rooach J.	P. Kennedy et al	7
Sebastien A.	J. L. Soucy	9
Spence D.	D. McDonell	15
Stephens G.	L. Dardel	0
Sach J.	L. Glauberson	31
Stone H. P.	J. L. Kerr	36
Schwartz J. E. Mfg. Co.	The Standard Paper Box	26

Shafford N. C. Pierce et al	21
Sangster J. W. J. A. Soucy	23
Sibbles De C. S. Craig	7
Shave G. O. Simard	6
Smith J. L. A. E. Emblem	60
Terroux A. J. H. Joannette	18
Trafford F. W. De A. St Denis	11
The Montreal Printing & Pub. Co. Limited P. Murphy	56
Urquhart D. G. Hohnsted et al	11
Valentine H. Chs E. Tardif	5
Wright S. P. M. A. Brodeur	10
Whitaker F. A. Laing et al	12
Walker J. T. Davis	15
Walker J. T. Davis	46
Waxman A. S. Rosen	5
Pointe-Claire	
Théoret D. R. St Pierre	33
Québec	
Beaubien J. G. Bertrand et al	9
Rigaud	
Montpetit E. et al The Herald Publishing	78
Saint-Adolphe	
Teffault P. Home Life Assoc. of Canada	29
Sainte-Anne de Bellevue	
Côté A. S. Brisebois	79
Sainte-Cunégonde	
Tremblay J. B. A. Vincent	12
Day H. J. M. Bonhomme	5
Sainte-Grtrude	
Bicotte E. The Noxon Co. Ltd.	7
Saint-Henri	
Higgins Wm. T. Laing	24
Provencher Y. W. Labrèche	6
Raymond S. De J. Chamberland	22
Larivière S. A. Charlebois	50
Provencher W. B. Weinranch	13
Parent O. Z. Normandin	63
Saint-Louis, Mile-End	
Marquis O. P. Saulnier	20
Trudel L. O. Longtin	11
Gauthier H. R. Monty. et al	17
Dubois A. J. David	24
Saint-Vincent de Paul	
Sauriol De A. J. Hughes	44
Desmarais W. A. Pilon	6

"TOUR DU MONDE". — Journal des voyages et des voyageurs. [Sommaire du 13 août 1904.—1. Mes voyages aux Indes et aux Népal.—2. A travers le monde: Saint-Louis et l'Exposition commémorative de l'achat de la Louisiane.—3. Dans le monde du travail: Le Tunnel du Saint-Gothard.—4. A travers la nature: La question de l'eau dans les Oasis du Sahara.—La "Gorge de la Mort" du Parc de Yellowstone.—5. Livres et Cartes.—6. Les armées et les flottes: La guerre de mines en Extrême-Orient.—Passage d'une rivière.—Les cyclistes militaires.—La marine anglaise comparée aux marines étrangères.

Abonnements: Union Postale: Un an, \$5.60; Six mois, \$3.00. Hachette et Cie, boulevard Saint-Germain, 79, Paris.

"JOURNAL DE LA JEUNESSE". — Sommaire de la 1654e livraison (13 août 1904). — Les Cadets de Gascogne, par H. de Gorsse et J. Jacquin. — Excursions de vacances: une croisière dans la Méditerranée, par Louis Rousselet. — Mérites obscurs, par M. Léon d'Avezan. — Une visite à l'école des Roches.

Abonnements—Union Postale: Un an, \$4.40. Six mois, \$2.20. — Hachette & Cie, boulevard Saint-Germain, 79, Paris.

HORMISDAS CONTANT, Entrepreneur Plâtrier, 609 Berri. Phone Bell E. 1177.

L. R. MONTBRIAND,
Architecte et Mesureur,
No 230 rue St-André,
Montréal.



Ontario Nut Works Paris
BROWN & CO.
Manufacturiers d'
Ecrous de toutes grandeurs,
pressés à chaud, carrés
et Hexagones.

Ontario Silver Co., Limited
NIAGARA FALLS, Canada.

Manufacturiers de
CUILLERS, FOURCHETTES, COU-
LERIE et ARTICLES EN PLAQUE.
Demandez notre catalogue et nos
cotations

Tel. Main, 551-2705. Tel. March., 51.

GRAVEL & DUHAMEL

IMPORTATEURS DE
Fournitures de Sellerie et Carrosserie
SPÉCIALITÉS :
Garnitures pour harnais, Tops, Roues, Trains
Cuirs à bourrer, Vernis et Peinture.

Et en général tout ce que nécessite la fabrication
des voitures.

276 Rue St-Paul, 177 des Commissaires

McArthur, Corneille & Cie

Importateurs et Fabricants de
Peintures, Huiles, Vernis, Vitres, Pro-
duits Chimiques et Matières Colorantes
de tous genres

Spécialité de Colles-fortes et d'Huiles
à Machineries.

• Demandez nos prix.

310, 312, 314, 316 RUE ST-PAUL
MONTREAL.

ART. LAURIN & CIE

DECORATIONS
INTERIEURES
Peintures de Mais-
sons en tous genres
ENSEIGNES.
Tapissage artistique
73 ST-CHS. BORROMÉE
PHONE M. 4564



Contrats donnés

Chez Jos. Sawyer, architecte, rue St Antoine, No 376a, une bâtisse, coin des rues St Laurent et Fairmont, à 3 étages, formant 2 logements et 2 magasins. Maçonnerie, V. Guilbault; Carpentier et menuiserie, R. Laberge; Couverture, M. Turcot; Plombage, M. Turcot; Briquerie, A. Gauthier; Enduits, W. Larose; Peinture et vitrage, Navert & Lalancette; Ouvrage en fer, Dominion Bridge Co. Propriétaire, F. Larin.

NOTES

M. Jos. Venne, architecte, demandera sous peu des soumissions pour un nouveau presbytère qui sera érigé dans la paroisse de la Nativité à Hochelaga.

M. Jos. Sawyer, architecte, a accordé à A. Marsan le contrat de la brique pour la maison du Dr Ranger.

Le Rév. A. A. Labelle, curé d'Aylmer Est, recevra à son presbytère, des soumissions, jusqu'au 28 courant, pour la construction d'une église.

M. V. Lacombe, architecte, demande des soumissions pour 4 maisons, formant 3 magasins et 10 logements que l'échevin P. Wilson, fera ériger au coin des rues Frontenac et Notre-Dame.

M. V. Lacombe, architecte, demande des soumissions pour une maison, formant un magasin et 3 logements que M. Isidore Bayard, fera ériger rue St Denis, près de la rue Bienville.

Permis de Construire à Montréal

Rue Alywin, No 93, un hangar, 20 x 15, à un étage, en bois et tôle, couverture en gravois; coût probable \$40. Propriétaire, George Venne [903].

Avenue Hotel de Ville, près de la rue Prince Arthur, une maison formant 3 logements, 22.6 x 69, à 3 étages, en pierre et brique, couverture en papier et gravois; coût probable \$4,000. Propriétaire, S. Gagnon; architecte, Arthur St Louis [904].

Rue Rivard, arrière No 2, modifications à une maison; coût probable \$1,000. Propriétaire, Mde A. A. Denman [905].

Rue de l'Ecole, No 5, modifications à une maison; coût probable \$600. Propriétaire, Le Séminaire de St Sulpice [906].

Rue Amherst, près de la rue Robin, une maison, formant 2 logements et un magasin, 11.9 x 66.7, à 3 étages, en bois et brique, couverture en gravois; coût probable \$3,000. Propriétaire, Dr I. A. E. Beauvoisin; architecte, Zotique Trudel [907].

Avenue Papineau, près de la rue Sherbrooke, une écurie, 46 de front, 45 en arrière x 15, à 2 étages, en bois et brique, couverture en gravois; coût probable \$700. Propriétaire, Jeffrey Villeneuve [908].

Rue St Denis, près de l'avenue Duluth, une maison formant 3 logements, 36 x 40, à 3 étages, en pierre et brique; coût probable \$8,000. Propriétaire, Nap. Deslauriers [909].

Rue St Timothée, No 394, modifications à une maison; coût probable \$60. Propriétaire, A. Messier [910].

Rue Labelle près de la rue Fleurimont.

BANQUE DE MONTREAL

FONDEE EN 1817

CONSTITUEE PAR ACTE DU PARLEMENT

Capital tout payé..... 14,000,000.00
Fond de Réserve..... 10,000,000.00
Profits non Partagés..... 478,821.85

BUREAU PRINCIPAL : MONTREAL

BUREAU DES DIRECTEURS

LE TRÈS HON. LORD STRATHCONA AND MOUNT ROYAL, G.C.M.G., Président
SIR G. A. DRUMMOND..... Vice-Président
A. T. Paterson, Ecr., Hon. Robt. Mackay
R. B. Angus, Ecr., Sir W. C. MacDonald
Edward B. Greenhalgh, Ecr., R. G. Reid, Ecr.,
James Ross, Ecr.,

E. S. CLOUSTON..... Gérant-Général
H. V. Meredith..... Ass't. Gérant Gén. et Gérant à Montréal
A. Macnider, Inspecteur chef et Surint. des Succursales

SUCOURSALES EN CANADA

MONTREAL.—C. W. Dean, Ass't. Gérant.
Province d'Ontario :
Almonte, Sarnia, Sydney, N. E.
Belleville, Stratford, Yarmouth, N. E.
Brantford, St-Mary's, Manitoba
Brookville, Toronto, Winnipeg, Minn.
Chatham, do rue Yonge, Portage La Prairie
Collingwood, do, Guelph, Brandon, Man.
Cornwall, do, Guelph, Regina, S. A.
Deseronto, Montréal, Colombie Ang.
Ft. William, do Ouest, Armstrong
Goderich, do rue Seigneurs, Greenwood
Guelph, do Pte St-Charles, Nelson
Hamilton, Québec, New Denver
Kingston, Pro. Maritimes, New Westminster
Lindsay, Chatham, N. B., Rossland
London, Fredericton, N. B., Vancouver
Ottawa, Moncton, N. B., Vernon
Paris, St-Jean, N. B., Victoria
Perth, Amherst, N. E.
Peterboro, Glace Bay, N. E.
Picton, Halifax, N. E.

ILE DE TERRENEUVE

St. Johns et Birch Cove, Bay of Islands.
DANS LA GRANDE-BRETAGNE
Londres.—Banque de Montréal 22 Archburch Lane E. C.
ALEXANDER LANG, Gérant.
AUX ETATS-UNIS

New-York.—R. Y. Hebden et J. M. Greata, agents, 59 Wall St
Chicago.—Banque de Montréal, J. W. de O. O'Grady, Gérant
Spokane, Wash.—Banque de Montréal.

BANQUIERS DANS LA GRANDE-BRETAGNE

Londres.—Banque d'Angleterre. The Union Bank of London.
et Smith's Bank Ltd.
The London and Westminster Bank. The National
Provincial Bank of England.
Liverpool.—The Bank of Liverpool, Ltd.
Ecosse.—The British Linen Company Bank et succursales.

BANQUIERS AUX ETATS-UNIS

New-York.—The National City Bank.
The Bank of New-York, N. B. A.
The National Bank of Commerce & N. Y.
Boston.—The Merchants National Bank.
J. B. Moors & Co.
Buffalo.—The Marine Bank
San Francisco.—The First National Bank.
The Anglo-Californian Bank.

BANQUE DE SAINT-HYACINTHE

Bureau Principal : St-Hyacinthe, P.Q.

CAPITAL PAYE..... \$329,465
RESERVE..... 75 000

DIRECTEURS :

G. C. DESSAULLES, Président.
J. R. BRILLON, Vice-Président.
L. P. MORIN, V. B. SICOTTE.
DR E. OSTIGUY, EUSEBE MORIN,
JOS. MORIN,
W. A. MOREAU, L. F. PHILIE,
Caissier, Inspecteur.

Succursales :

Drummondville, H. St-Amant, Gérant.
St-Oesaire, M. N. Jarry, gérant.
Farnham, J. M. Bélanger, gérant.
Iberville, J. F. Moreau, pro-gérant.
L'Assomption, H. V. Jarry, gérant.

Correspondants :—Canada : Eastern Townships Bank et ses succursales. États-Unis : New-York, The First National Bank, Ladenburg, Thalmann & Co.; Boston : Merchants National Bank.

Arthur W. Wilks J. Wilfrid Michaud

WILKS & MICHAUD,

Comptables, Auditeurs, Commissaires pour toutes les provinces.

Règlement d'affaires de Faillites.

211 et 212 Bâtisse Banque des Marchands

Téléphone Main 425 MONTREAL

une maison formant un logement, 25 de front, 12 en arrière x 41, à un étage, en bois et brique, couverture en gravois; coût probable \$800. Propriétaire, A. x Waltier, sr. [911].

Rue Sanguinet, No 849, modifications à une maison; coût probable \$1,500. Propriétaire, Geo. Ducharme [912].

Rue St Hubert, quartier St Denis, une manufacture, 200 x 152, à un étage, en pierre et brique, couverture en ardoise; coût probable \$16,000. Propriétaire Pater-son Manufacturing Co.; entrepreneurs, Guay & Wighton; architecte, Robert Findlay [913].

Rue Joliette, près de la rue Ste Catherine, une maison formant 3 logements, 25 x 25, à 3 étages, en bois et brique, couverture en gravois; coût probable \$2800. Propriétaire, Clovis Arcand [914].

Rue Arbour, près de la rue Ontario, une manufacture, 44 x 75, à un étage, en bois et brique, couverture en papier et gravois; coût probable \$18. Propriétaire James Roger [915].

Rue Labelle près de la rue Fleurimont, une maison formant un logement, 25 x 28, à un étage, en bois et brique, couverture en gravois; coût probable \$700. Propriétaire, Frank Wattier [916].

Rue Notre-Dame près de la rue Dezery, modifications à une maison; coût probable \$1567. Propriétaire, Dame vve Nap. Ricard; architecte, J. A. Mercier; entrepreneur, Frs. Labelle [917].

Rue St Jacques, Nos 171 et 173, une maison formant un magasin, 30 de front, 30.9 en arrière x 108, à 4 étages, en pierre et brique, couverture en gravois; coût probable \$25,000. Propriétaires, Louis Sutherland & C. D. Tylee; entrepreneurs, R. E. Edwards & Son; architectes, J. B. Resther & Fils [918].

Rue Notre-Dame, près de la rue Darling, modifications à une maison; coût probable \$400. Propriétaire, Dominion Cotton Co. [919].

Rue Chaussée, près de la rue Gauthier, un hangar, 20 x 18, à un étage, en bois et tôle, couverture en gravois; coût probable \$125. Propriétaire, J. Robitaille. [920].

Rue Notre-Dame, No 374, modifications à une maison; coût probable \$400. Propriétaire, John Radikir [921].

Rue Lasalle, près de la l'avenue Laurier, une maison formant un logement, 25 x 25, à un étage, en bois et brique, couverture en gravois; coût probable \$200. Propriétaire, Jos. Léveillé [922].

Rue Rachel, No 246, modifications à une maison; coût probable \$800. Propriétaire, L. M. Lefebvre [923].

Rue Huntley près de la rue Comte, une maison formant 2 logements, 25 x 30, à 2 étages, en bois et brique, couverture en gravois; coût probable \$1400. Propriétaire, F. Taylor [924].

Rue Huntley, arrière, No 1336, un hangar, 10 x 18, à un étage, en bois et tôle; coût probable \$35. Propriétaire, Olivier Favreau [925].

SI vous APPROUVEZ

la ligne de conduite du " PRIX COURANT ", abonnez-vous.

Faites-le connaître à vos amis, amenez-les à s'abonner.

Parlez-en à vos fournisseurs afin qu'ils se rendent compte de l'efficacité de sa publicité.

Prônez-le en toutes circonstances.

BANQUE D'HOCHELAGA

Capital souscrit, - \$2,000,000
Capital payé, - 2,000,000
Fonds de Réserve, - 1,200,000

DIREC-TEURS { F. X. ST-CHARLES, Ecr, Président.
R. BICKERDIKE, M.P., Vice-Président
Hon. J. D. ROLLAND.
J. A. VAILLANCOURT, Ecr.
ALPHONSE TURCOTTE, Ecr.
M. J. A. PRZEMGAST, Gérant-général,
O. A. GIROUX, Gérant local
F. G. LEDUC, Assistant-Gérant,
O. E. DORAIS, Inspecteur.

BUREAU PRINCIPAL : MONTREAL

SUCOURSALES : Québec, St-Roch, Trois-Rivières, Joliette, sorel, Valleyfield Louiseville Sherbrooke St-Jérôme, Vankeek Hill, Ont., St-Boniface, Man. Winnipeg, Man., St-Henri, près Montréal; Montréal: 1883 Ste-Catherine, 1756 Ste-Catherine, 2217 Notre-Dame Hochelaga et Pointe St-Charles.

CORRESPONDANTS :
National Park Bank.
National City Bank.
The National Bank of N. A.
Importers and Traders Nat. Bank.
Merchants Nat'l Bank.
M.M. Ladenburg, Thalmann & Co.
Hedelbach, Ickelheimer & Co.
Kountzo Brothers.
Boston { International Trust Co.
National Shawmut Bank.
National Bank of Redemption.
Philadelphia { The Philadelphia National Bank.
The Fourth Street National Bank.
Chicago { National Live Stock Bank.
Illinois Trust and Savings Bank.
Clydesdale Bank, limited.
Londres, Angit., { Crédit Lyonnais de Paris.
Crédit Industriel et Commercial,
Comptoir National d'escompte de Paris.
Paris, Fra. { Crédit Lyonnais.
Société Générale.
Crédit Industriel et Commercial.
Comptoir Nat'l d'Escompte de Paris.
Bruxelles, Bel. Crédit Lyonnais.
Berlin, Allem. Deutsche Bank.
Vienne, Autr., Banque I.R.P. des Pays Autrichiens.
Rotterdam, Hol. Banque de Rotterdam.
Lettres de Crédit émises payables dans toutes les parties du monde.
Intérêts alloués sur dépôts d'épargnes.

LA BANQUE NATIONALE

BUREAU CHEF : QUEBEC

CAPITAL AUTORISÉ, - - \$2,000,000.00
CAPITAL SOUSCRIT, - - 1,500,000.00
CAPITAL PAYÉ..... \$1,500,000.00
FONDS DE RÉSERVE..... 450,000.00
PROFITS INDIVIS..... 82,481.67

DIRECTEURS :

R. AUDETTE, Ecr., Président,
A. B. DUPUIS Ecr., Vice-Président.
L'HON. JUGE CHAU-VEAU, V. CHATEAUVERT,
Ecr., Ecr.,
N. RIOUX Ecr. NAZ. FORTIER, Ecr.,
J. B. LALIBERTE, Ecr.
P. LAFRANCE, Gérant.
N. LAVOIE, Inspecteur.

SUCOURSALES

QUÉBEC : Rue St-Jean, Ste-Marie, Beauce.
do St-Roch. Chicoutimi.
Montréal. Roberval.
" rue St-Laurent Ottawa, Ont.
Sherbrooke St-Jean, P. Q.
St-Hyacinthe. Montmagny, Qué.
Joliette. Fraserville, Qué.
Rimouski, Qué. Coaticook, Qué.
Murray Bay, Qué. Bale St-Paul, Qué.
Nicolet, Qué. Plessisville, Qué.
Saint-Casimir Qué. Lévis, Qué.
Beauceville, Que Trois-Pistoles, Qué.
St-Evariste. Sta. Qué. St-Charles, Belle., Qué.

AGENTS,

Angleterre : The National Bk of Scotland, Londres.
France : Crédit Lyonnais et succursales, Paris.
Etats-Unis : The First National Bank, New-York
The First National Bank of Boston, Boston, Mass.
Attention particulière apportée aux collections.
" Intérêts alloués sur dépôts d'épargnes."

ARTHUR GAGNON. L. A. CARON,
Gérant de la Succession Auditeur des villes de
Hon. Jean L. Beaudry. Maisonneuve,
Valleyfield et St-Paul

Gagnon & Caron,

COMPTABLES, CURATEURS,
LIQUIDATEURS et COMMISSAIRES C. S.

Chambres 41 & 42

Bâtisse des Tramways, MONTREAL
Téléphone Bell :—Main, 815.

THE SOVEREIGN BANK of Canada

Incorporée par Acte du Parlement.

CAPITAL AUTORISÉ, - - \$2,000,000.00

CAPITAL SOUSCRIT, - - 1,300,000.00

(Souscrit en entier à 25 p. c. de prime.)

Président :
H. S. HOLT.

Gérant Général :
D. M. STEWART.

Succursales :

ONTARIO
Amherstburg, Market,
Aylmer, Perth,
Belmont, St. Catharines,
Burks Falls, Stirling,
Claremont, Stouffville,
Clinton, Toronto,
Crediton, Unionville,
Exeter, QUEBEC
Frelighsburg,
Harrow, Montréal,
Havelock, Montréal Ouest.
Markham, Stanbridge East,
Milverton, Sutton,
Mount Albert, Waterloo,
Newmarket,

Banquiers et Correspondants

J. P. MORGAN & Co.,	} New York
THE STANDARD TRUST COMPANY,	
THE NATIONAL BANK OF COMMERCE	
THE COMMERCIAL NATIONAL BANK	} Chicago
J. S. MORGAN & Co.,	
DRESDNER BANK,	} Londres
MORGAN, HARRIS & Co.,	
DRESDNER BANK,	} Paris
	} Berlin

R. WILSON SMITH

COURTIER en DEBENTURES

Débitures Municipales, des Gouvernements et des Chemins de Fer, achetées et vendues. Débitures de premier ordre pour placements de fonds en fidéi-dépôts, toujours en mains.

GUARDIAN BUILDING,

160, rue Saint-Jacques, - - - Montréal.

UBALDE GARAND, TANCRÈDE D. TERROUX

GARAND, TERROUX & CIE.,

BANQUIERS ET COURTIERS

116 Rue St-Jacques, MONTREAL.

Effets de commerce achetés. Traités émises sur toutes les parties de l'Europe et de l'Amérique. Traités des pays étrangers encaissés aux taux les plus bas. Intérêt alloué sur dépôts. Affaires transigées par correspondance

THE MOLSONS BANK

Incorporée par acte du Parlement en 1855.

BUREAU PRINCIPAL - - - MONTREAL.

Capital Autorisé \$ 5,000,000.00

Capital Payé..... 3,000,000.00

Fond de Réserve..... 2,850,000.00

BUREAU DE DIRECTION.

WM. MOLSON MACPHERSON, Président. S. H. EWING Vice-Président. W. M. Ramsay, J. P. O'Leighorn, H. Markland Molson, Lt. Col. F. C. Henshaw, Wm. C. McIntyre, JAMES ELLIOT, Gérant Général.

A. D. DURNFORD, Inspecteur en Chef et Surintendant de Succursales.

V. H. DRAPER, Inspecteur H. LOCKWOOD, } Asst. Ins

W. W. L. CHIPMAN, } Asst. Ins

SUCCURSALES : Acton, Q., Alvington, O., Arthabaska, Aylmer, O., Brockville, O., Calgary, Alb., Chester, O., Chicoutimi, Q., Clinton, O., Exeter, O., Frankford, O., Fraserville, Q., Hamilton, O., Hensall, O., Highgate, O., Ingersoll, O., Kingsville, O., Knowlton, Q., London, O., Mesford, O., Montréal, Q., rue Sainte-Catherine, Montréal, Montréal Market & Harbour, Place Jacques-Cartier, Morrisburg, O., Norwich, O., Ottawa, O., Owen Sound, O., Port Arthur, O., Québec, Q., Revelstoke, B. C., Ridgetown, O., Simcoe, O., Smith Falls, O., Sorel, St. Mary's O. Q., St. Thomas, O., Toronto, O., Toronto Junction, O., Trenton, O., Vancouver, B. C., Victoria, Qué., Wales, O., Waterloo, O., Winnipeg, Man., Woodstock, O.

AGENCES à Londres, Paris, Berlin et dans toutes les principales villes du monde.

Emission de Lettres de Crédit pour le commerce et lettres circulaires pour voyageurs.

Attention sérieuse apportée aux Collections.



Du 30 Août au 6 Septembre 1904.

District de Montréal

J. A. Dubeau vs Dame P. A. A. Rivard esqual.

Montréal — 1° Le lot 228-5 du quartier St Jacques, situé rue St Hubert, avec bâtisses.

2° Le lot 838-16 du quartier Lafontaine, situé rue St Denis, avec bâtisses.

Vente le 1er septembre, à 11 h. a. m., au bureau du Shérif.

D. A. Lafortune vs Phil. Prud'homme. Notre-Dame de Grâce — Le lot 63 et partie du lot 179, avec bâtisses.

Vente le 1er septembre à 2 h. p. m. au bureau du Shérif à Montréal.

District d'Arthabaska

In re Joseph Gagnon. Canton Thetford — La partie du lot 13 du 4ème rang, avec bâtisses.

Vente le 31 août, à 9 h. a. m., au bureau d'enregistrement à Inverness.

District de Joliette

Léonidas Magnan vs Edm. Venne. St Jacques de l'Achigan — Les lots 468 et 469, avec bâtisses.

Vente le 31 août, à 10 h. a. m., à la porte de l'église paroissiale.

District de Rimouski

La Banque Nationale vs Pierre Chasse. St Valérien — Les lots 562 et 563, avec bâtisses.

Vente le 30 août, à 10 h. a. m., à la porte de l'église paroissiale.

District de Terrebonne

Dame Mary Williams vs John Williams St Columban — Les lots 154, 155 et droits sur la partie du lot 113, avec bâtisses.

Vente le 31 août, à 10 h. a. m. à la porte de l'église catholique.

Louis G. Héon et al vs Nap. Chartrand. Ste Thérèse de Blainville — Le lot 256, avec bâtisses.

Vente le 1er septembre à 11 h. a. m., à la porte de l'église paroissiale.

LA VALEUR DE LA PUBLICITE

La publicité est le nerf des affaires. Un article bien annoncé est toujours certain de trouver un marché facile.

Il se trompe celui qui pense que la publicité fera vendre n'importe quel article bon ou mauvais.

Il est nécessaire d'annoncer un bon article en vue de le faire connaître au public acheteur. Mais dépenser du bon argent pour annoncer un article médiocre, est du dernier ridicule — même si la publicité provoquait la vente d'une petite quantité de cet article, le fait que cet article ne possède aucun mérite sera rapidement connu et alors toute la publicité du monde n'assurera pas la continuation de sa vente.

L'annonce continue et agressive d'un article constitue une garantie passablement satisfaisante des mérites de la valeur de cet article. Annoncez de bons produits. — "Pearson's".

BANQUE PROVINCIALE DU CANADA

BUREAU PRINCIPAL :
No. 9 Place d'Armes . . MONTREAL

BUREAU D'ADMINISTRATION

Monsieur G. N. DUCHARME, Capitaliste de Montréal. Président
Monsieur G. B. BURLAND, Industriel de Montréal. Vice-Président
L'Hon. LOUIS BEAUBIEN, Ex-Ministre de l'Agriculture. Directeur
Monsieur H. LAPORTE, De l'Épicerie en Gros Laporte, Martin & Co. Directeur
Monsieur S. CARSLEY, Propriétaire de la maison "Carsley," Montréal. Directeur
M. Tancredi Bienvenu, - - Gérant-Général
M. Ernest Brunel, - - - - - Assistant-Gérant
M. A. S. Hamelin, - - - - - Auditeur

SUCCURSALES :

MONTREAL: 316 Rachel, (coin St-Hubert); 271 Roy (St-Louis de France); 1133 Ontario, coin Panet; Magasin Carsley; Abattoirs de l'Est, rue Frontenac.
Berthierville, P. Q.; D'Israël, P. Q.; St. Anselme, P. Q., Terrebonne, P. Q.; St. Guillaume d'Upton, P. Q.; Pierreville, P. Q.; Valleyfield, P. Q.; Ste-Scholastique, P. Q. Hull, P. Q.

Bureau des Commissaires-Censeurs

Sir ALEXANDRE LACOSTE, Juge en Chef de la Cour du Banc du Roi, M. le Dr E. P. LACHAPÈLLE, Honorable ALFRED A. THIBAUDEAU, Sénateur, (de la maison Thibaudau, Frères de Montréal.) Honorable LOMER GOUIN, Ministre des Travaux Publics de la Province de Québec, Dr A. A. BERNARD et L'hon JE N. GIROUARD, Conseiller Législatif.

DEPARTEMENT D'ÉPARGNES.

Emission de certificats de dépôts spéciaux à un taux d'intérêt s'élevant graduellement jusqu'à 4 p. c. l'an suivant termes. Intérêt de 3% l'an payé sur dépôts payables à demande.

ALEX. DESMARTEAU

Successeur de Charles Desmarteau,

COMPTABLE, AUDITEUR,
LIQUIDATEUR DE FAILLITES

Commissaire pour
Québec et Ontario.

Bureaux, 1598 et 1608 rue Notre-Dame,
Montréal.

J. CHARTRAND, P. L. TURGEON

CHARTRAND & TURGEON

COMPTABLES

Règlement de difficultés entre débiteurs et créanciers
180, rue Saint-Jacques, Montréal.

Tél. Bell Main 2638 Tel. Marchands 642

EMILE JOSEPH, L. L. B.

AVOCAT

210 NEW YORK LIFE BLDG.

11, Place d'Armes, - MONTREAL.

Tel. Bell, Main 1787.

GEO. GONTHIER,

EXPERT COMPTABLE ET AUDITEUR

Représentant "The Account, Audit Co'y, Ltd. of New York. Spécialités: Auditions de livres. Organisations de Comptabilités et Règlements de Successions.

11 à 17, Côte de la Place d'Armes, Montréal.
TEL. BELL, MAIN 2113.

L'AMERICAIN

Jugé par un voyageur français
Suite.

Il ne s'agit pas d'appliquer là les façons de penser et de juger de nos races vieilles et compliquées. Les Américains sont au milieu du ras de marée de leurs affaires comme des nageurs au milieu d'un tourbillon qui les roule. Ils n'ont pas le temps de faire des politesses, chacun tire sa coupe sans saluer le voisin. Quand on ne veut pas faire d'affaires, quand on veut s'initier aux grimaceries des salons, on passe en Europe. Le Français, tranquille et modéré, restreint et prévoyant hausse les épaules devant cette activité enragée et dit d'un ton de reproche: "Ces Américains, ils n'en ont jamais assez." C'est justement ce qui fait leur force. Ils ne s'évertuent pas à en posséder davantage pour entasser leurs dollars dans les bas de laine, car alors il viendrait un moment où le bas étant plein, il y aurait assez de dollars. Ces dollars, ils les font rouler, ce qui constitue un travail pour l'homme et une prolifération pour l'or.

Le Français dit aussi des Américains: "Ils ne cessent jamais de travailler." C'est vrai, et c'est pour cela qu'ils se civilisent si rapidement. Vers cinquante-cinq ans le Français songe à prendre sa retraite et à réaliser le rêve qu'il a caressé pendant un demi-

siècle, après l'avoir vu caresser par ses parents auxquels leurs parents en avaient transmis le culte. Ce rêve est petit. Il consiste à manger de petites rentes dans une petite maison. L'Américain de cinquante-cinq ans se considère comme un homme qui vient de finir son apprentissage. Il va maintenant pouvoir aborder une carrière nouvelle, et si la nécessité du pain quotidien ne le harcèle plus il songe aussitôt à faire bénéficier son prochain de ce qu'il a acquis comme intelligence et comme savoir-faire.

Le Français passe sa vie dans un carcan. Jusqu'à ce qu'il ait de la fortune, il se restreint pour l'acquérir et dès qu'il en a, il se restreint pour ne pas la dépenser. L'Américain lui, au contraire, vit en pleine liberté: il ne respecte pas l'argent pour lui-même. Pour lui, le dollar n'a pas de majesté; le prestige du mot et de la chose est un produit essentiellement européen. Mais il s'extasie sur l'idée qui a assuré le gain d'une fortune, sur l'idée, faculté créatrice de l'esprit. L'idée est l'idole du Nouveau Monde.

En Europe, quelqu'un qui voudrait vendre des idées passerait pour un fou. En Amérique, l'idée a une valeur marchande. On achète des idées, on n'achète même que cela et l'achat des idées revêt la forme la plus inattendue

celle-ci par exemple: sans être journaliste, vous avez l'idée d'un article; vous allez la soumettre à un rédacteur en chef européen qui commence toujours par répondre: "Donnez-moi d'abord l'article, quant aux idées elles sont à tout le monde." Vous vous adressez alors à une feuille américaine avec votre idée neuve et le rédacteur en chef vous la prend, vous la paie et fait écrire l'article par un écrivain à gages qui, lui, a une plume, mais qui n'a pas d'idées.

Dans ce petit fait éclate toute la différence qu'il y a entre l'Ancien et le Nouveau Monde. L'Ancien Monde n'est séduit que par la forme. Le Nouveau n'apprécie que la substance. Aux Latins, l'ombre, aux Anglo-Saxons, la proie. Et cet amour de la substance est tellement fort qu'il lance des Américains sur la piste de choses qui nous paraissent à nous autres Latins purement conventionnelles. C'est probablement le mépris de l'argent qui provoque chez les Américains cet enthousiasme enfantin pour les quartiers de noblesse. Ils espèrent trouver dans notre aristocratie quelque chose de meilleur que ce qu'ils possèdent. Ils finissent par s'agenouiller devant un titre, parce qu'ils s'imaginent que c'est une chose qui ne s'achète pas.

(A suivre)



Les
Chaines sans
Soudure de la
ONEIDA
COMMUNITY
pour Vaches.

L'illustration ci-contre
montre

La Chaîne AMERICAINE
à mailles plates du type
"THREE CHAIN"

Fabriquée aussi dans les types des "CLOSED RING,"
"OPEN RING" et "DOMINION"
ou Chaines courtes.

On peut se procurer les Chaines à Vaches de la Oneida Community chez tous les principaux Jobbers. Nous sollicitons la correspondance des personnes qui éprouvent de la difficulté à se procurer nos marchandises.

Ecrivez et demandez notre nouveau Catalogue.

Adressez:

ONEIDA COMMUNITY, Limited.
NIAGARA FALLS, ONT.

Nous désirons attirer votre attention spéciale sur nos clous de broche d'acier **DOMINION**. Les meilleurs clous qui se fabriquent. Une ligne complète de grandeurs régulières toujours en stock. Clous spéciaux en tous genres fabriqués sur commande.



NOUS MANUFACTURONS EGALEMENT

BROCHE D'ACIER pour tous les usages.

BROCHE de CUIVRE et de **LAITON**.

ARTICLES en broche polie.

VIS à bois, CHAINETTES.

CLOTURE Galvanisée et **Barbelée, Crampes.**

PORTE-CHAPEAUX et **HABITS "CRESCENT"**.

Toutes nos marchandises en paquets sont livrées dans des emballages solides et attrayants. Assurez-vous qu'on vous livre les marchandises **DOMINION**.

Manufacturées seulement

par

DOMINION WIRE MANFG. CO.,
LIMITED

MONTREAL.

La Sauvegarde

COMPAGNIE CANADIENNE-FRANCAISE
D'ASSURANCE-VIE.

Bureau Chef: 26 RUE ST-JACQUES, MONTREAL.
TEL. BELL MAIN 4033.

BASES SCIENTIFIQUES

Capital, 1,000,000
SECURITE PARFAITE

ADMINISTRATEURS: G. N. DUCHARME, Président; HON. J. A. OUMET, 1er V.-Président; HON. F. L. BEIGUE, 2me V.-Président; HON. N. PERODEAU; H. LAPORTE; HON. R. DANDURAND; E. P. LACHAPPELLE; HON. N. A. BELCOURT; J. E. BEDARD, (Québec) Officiers Généraux; HENRI BOURASSA, Sec.-Trésorier; P. BONHOMME, Gérant Général.

Demandez notre Brochure Explicative.

Assurances

L'ASSURANCE EST L'APPLICATION
DES PRINCIPES DE LA PREVOYANCE

L'assurance est l'application la plus ingénieuse du principe de la prévoyance.

L'individu peut bien économiser, faire des réserves pour parer aux éventualités fâcheuses de l'avenir, et c'est là l'idée simple, l'idée première de l'homme au sein de la civilisation.

Mais celui-là seul eut la véritable conception de l'assurance qui imagina de répartir sur de nombreux individus les conséquences d'un désastre dont un seul peut se trouver accablé.

Partant de cette idée, celui qui veut s'assurer convient avec d'autres personnes qu'une indemnité lui sera payée par elles si tel malheur déterminé vient le frapper.

En échange, tantôt il prend lui-même, vis-à-vis de ceux avec lesquels il traite, un engagement identique, c'est-à-dire qu'il promet de concourir à les indemniser le cas échéant; tantôt il s'oblige à leur payer chaque année une somme fixe comme rémunération du service qu'elles lui rendent.

Au premier cas, il y a une association pour la mise en commun des risques auxquels tous les associés sont exposés.

Au second cas, l'assuré limite, en se résignant à la subir quand même, la perte que le désastre redouté peut lui causer.

Cette perte minime sacrifiée chaque année, s'appelle "prime d'assurance".

L'assurance doit être rigoureusement distinguée d'autres combinaisons avec lesquelles elle présente, à première vue, certaine analogie.

Tout d'abord il ne faut pas la confondre avec le jeu ou le pari, bien qu'elle soit comme eux rangée dans la catégorie des contrats aléatoires.

En effet, elle n'est pas une opération de pur hasard, car elle repose surtout sur la statistique.

De plus, l'assuré contrairement au joueur, ne cherche pas à réaliser un gain au détriment de son adversaire; le but unique qu'il poursuit est de se garantir des suites d'événements fâcheux, c'est-à-dire d'éviter une perte.

Aussi l'assurance ne doit-elle jamais dégénérer en jeu, et c'est ce qu'a fort bien fait ressortir un jugement du tribunal de Laon, en 1827, en décidant que l'assuré devait avoir un intérêt à conserver la chose assurée et qu'il n'était pas permis de spéculer sur un sinistre possible, en assurant des valeurs fictives pour toucher une certaine somme si l'événement prévu, c'est-à-dire le sinistre, venait à se produire.

Jusqu'au commencement du XIXe siècle, on ne connaissait guère que l'assurance contre les risques maritimes et cela s'explique par la complication des calculs auxquels donne lieu cet acte de prévoyance.

(ETABLIE 1853)

The Phenix Insurance Company OF BROOKLYN

TOTAL DE L'ACTIF - - \$7,112,413.30

Robert Hampson & Son, Agents,
39 rue St-Sacrement, Montréal

AVIS

Les personnes pouvant CONTROLER quelques cents piastres de Primes d'Assurances contre l'Incendie, peuvent se faire nommer Agent et recevoir une commission sur leurs Risques. Toutes correspondances si on le désire, traitées confidentiellement. Ecrire à "ASSURANCE," Boite 418, Bureau de Poste, Montréal.

LA Provident Savings Life ASSURANCE SOCIETY of N. Y.

LA MEILLEURE COMPAGNIE
POUR les ASSURÉS et les AGENTS

Les agents habiles et les personnes recherchant une position rémunératrice, peuvent s'adresser au bureau principal ou à aucun des agents généraux de la compagnie.

Bureau Principal pour la Province de Quebec:
185, rue St-Jacques, - MONTREAL.

L'INVESTIGATION APPUIE

la déclaration que tandis que 80 pour cent des hommes âgés de 45 ans jouissent d'une prospérité satisfaisante, seulement 13 pour cent qui atteignent l'âge de 65 ans se suffisent à eux-mêmes. Après avoir bien réfléchi, à cela, demandez des renseignements particuliers sur une police de Dotation dans

THE CANADA LIFE.

On demande des agents responsables pour la campagne.

L'ASSURANCE MONT-ROYAL

La seule Compagnie locale ayant un
CAPITAL ACTIONS

Bureaux:
1720 rue NOTRE-DAME,
Coin St-Frs-Xavier, MONTREAL

Compagnie Indépendante (Incendie)

RODOLPHE FORGET, Président.
E. CLÉMENT, Jr., Gérant-Général.

COMPAGNIE MONTREAL-CANADA.

d'Assurance contre l'Incendie

LA COMPAGNIE D'ASSURANCE MUTUELLE
CONTRE LE FEU DE LA CITE DE MONTREAL.

ÉTABLIE EN 1859

Capital autorisé - - - - - \$1,000,000.00
Actif net excédant - - - - - 460,000.00

Dépot au gouvernement du Canada
pour la garantie des porteurs
de polices - - - - - 60,000.00

Sinistres payés à date - - - - - 388,021.10

Cie indépendante. Taux modérés.

A. A. LABRECQUE, Président.

J. B. LAFLEUR, Gérant.

BUREAU PRINCIPAL:

59 rue St-Jacques, Edifice "La Presse"

MONTREAL

On demande des agents pour les localités non représentées.

THE METROPOLITAN LIFE INS. CO.

Incorporée par l'état de New-York.

La Compagnie du Peuple, par le
Peuple pour le Peuple.

ACTIF: \$105,656,311.60.

A plus de polices payant primes en force aux Etats-Unis et au Canada que n'importe quelle autre compagnie et pendant chacune des dix années passées a accepté et émis plus de polices nouvelles en Amérique que n'importe quelle autre compagnie.

LA MOYENNE D'UNE JOURNÉE D'OUVRAGE.

Reclamations payées.....	359
Polices échues.....	6,297
Nouvelles Assurances inscrites	Par jour { \$1,303,559.00
Paiements aux porteurs de Polices et addition à la Réserves...	
Actif accru.....	{ \$98,582.00
	{ \$53,841.00

A déposé avec le Gouvernement du Dominion pour la protection des détenteurs de polices au Canada en titres Canadiens, \$1,800,000.00.

\$1,342,381,457 d'assurance en vigueur sur 7,523,915 polices.

Western Assurance Co.

Compagnie d'Assurance contre l'Incendie
et sur la Marine

INCORPORÉE EN 1851

CAPITAL PAYÉ - - - - - \$2,000,000

ACTIF, au-delà de - - - - - 3,546,000

REVENU ANNUEL, au-delà de 3,678,337

Bureau Principal: TORONTO, Ont.
Hon. GEO. A. COX, Président.

J. J. KENNY Vice-Prés. et Directeur-Gérant
C. C. FOSTER, Secrétaire.

Succursale de Montréal:

189 rue Saint-Jacques.

ROBT. BICKERDIKE, Gérant.

L'usage de l'assurance n'a pu se répandre que du jour où les données de la science mathématique et les renseignements de la statistique ont permis de dresser des tableaux de probabilités suffisamment exacts.

Utilité de l'assurance. — Très utile à tous, elle est particulièrement précieuse aux moins fortunés.

Elle constitue, pour celui qui n'a d'autres ressources que son gain journalier, le meilleur moyen d'écartier les dangers qu'entraînent soit pour lui-même, soit pour sa famille, la maladie, les accidents, la vieillesse et la mort.

L'assurance ne saurait donc être trop recommandée, car elle force à l'épargne et transforme en obligation ce qui serait peut-être resté à l'état de bonne intention.

Combien de gens paient régulièrement leurs primes d'assurances, qui n'arriveraient jamais à économiser et à placer par eux-mêmes la somme qui en forme le montant?

"L'assurance, dit M. Cawes, professeur à la Faculté de droit de Paris, débute par l'épargne individuelle et elle fonctionne par l'épargne collective.

C'est l'affectation spéciale donnée aux économies faites sur les revenus, qui différencie l'assurance de l'épargne pure.

L'assurance peut tendre, comme l'épargne, à la constitution d'un capital; mais ce n'est là qu'un de ses objets.

Sous ses formes multiples, elle répond, on peut le dire, à tous les soucis et à tous les besoins de l'avenir: conservation des valeurs acquises au moyen d'indemnités en cas de sinistres atteignant la propriété, et constitution d'un patrimoine au moyen de sacrifices annuels; formation d'un équivalent de salaires, garantie pour les soins médicaux, les secours, les retraites pour la vieillesse, voilà ce que l'assurance contre les risques personnels permet d'obtenir à ceux qui n'ont d'autres revenus que le gain de leur travail."

DES ASSURANCES TERRESTRES

La loi civile est muette sur les contrats d'assurances terrestres; on leur applique, par analogie, les principes généraux consacrés par le Code de commerce en matière d'assurances maritimes, sauf les différences résultant de la nature des choses.

Les polices et les statuts déterminent, d'ailleurs, l'étendue des obligations réciproques entre l'assureur et l'assuré.

Assurances à primes fixes. — Dans les assurances à primes fixes, l'assureur s'engage à forfait, c'est-à-dire moyennant une somme annuelle et invariable, à in-

demniser intégralement l'assuré des dommages qui peuvent atteindre la chose assurée.

Les obligations de l'assuré consistent: 1° lors de la formation du contrat, à faire des déclarations exactes et complètes sur les choses assurées et sur les risques.

Toute omission, toute réticence, s'interprètent contre lui; 2° pendant la durée du contrat, à payer la prime à l'époque convenue.

Généralement, l'assuré paye comptant et d'avance la prime de la première année, et celles des années suivantes dans la quinzaine au plus tard qui suit l'échéance.

Passé ce délai, il perdrait son droit à l'indemnité; 3° en cas de sinistre, à en informer immédiatement l'assureur.

Quant à l'assureur, son obligation consiste toute entière dans la réparation du dommage éprouvé par l'assuré.

On n'assure pas seulement sa maison,

son mobilier, ses navires, ses marchandises contre les risques du feu et de l'eau, ses récoltes contre la grêle, ses bestiaux contre les épizooties: l'homme peut assurer sa vie qui est bien plus précieuse.

Assurance sur la vie. — L'assurance sur la vie fonctionne d'une manière différente.

Un examen attentif de la mortalité humaine a permis de se rendre compte d'une manière assez précise de la durée moyenne de vie qui appartient aux hommes des différents âges.

Si l'on prend un seul homme de 20 à 30 ans, on ne peut savoir quand il mourra, quelle que soit sa santé; mais si l'on réunit 100 hommes, et à plus forte raison 1,000 hommes du même âge, soit de 20 ans, soit de 30 ans, on peut dire d'une manière assez précise, sans risque d'erreur, du moins d'erreur importante, combien de ces hommes vivront encore au bout de 10 ans, au bout de 30 ans, au bout de 40 ans.

Se fondant sur ces calculs de la durée moyenne de la vie humaine aux différents âges, les compagnies d'assurances sur la vie ont imaginé des combinaisons très variées, soit pour constituer des rentes ou un capital à leurs adhérents, quand ils arrivent à un âge déterminé, à 50 ou 60 ans par exemple; soit pour former un capital qui est payé à la famille de l'assuré quand celui-ci vient à mourir. Ainsi, la famille n'est plus plongée dans la misère par la mort de son chef qui la faisait vivre.

L'homme de 25 à 30 ans qui s'assure sur la vie peut, moyennant un versement annuel de \$40 à \$60 par an pendant toute son existence, assurer ainsi à sa famille un capital de \$2,000. S'il meurt dans la première année après avoir payé sa prime, le capital de \$2,000 est acquis à la famille, quoique l'assuré n'ait fait qu'un versement de \$40 à \$60.

L'assurance sur la vie est singulièrement précieuse pour toutes les familles qui n'ont pas de fortune, mais dont le chef, par son activité personnelle, fait des gains de quelque importance.

Tout négociant, tout industriel, tout fonctionnaire, tout médecin, tout avocat, tout artiste, tout bon ouvrier devrait s'assurer sur la vie. En France, les assurances sont encore fort peu répandues; en Angleterre et en Amérique, c'est le procédé favori de l'épargne.

L'assurance sur la vie crée littéralement des capitaux, à la différence de l'assurance contre l'incendie, qui ne fait que reproduire d'avance la contre-partie des capitaux détruits.

LE CREDIT COMMERCIAL

Chambre 13 Edifice "LA PRESSE"

TEL. BELL. MAIN 3555. MONTREAL

SPECIALITE: Achat, Collection et règlement de comptes. Une-visitesollicitée.

LA PROVINCIALE

MUTUELLE-PRIME FIXE

Assurance Contre le Feu.

Bureau-chef: EDIFICE GUARDIAN

160, RUE ST-JACQUES

MONTREAL.

Cette Compagnie n'a aucune réclamation pendante, soit contestée ou non payée et offre toutes garanties voulues.

"La Foncière"

Compagnie d'Assurance Mutuelle contre le Feu.

Bureau Principal: 68 rue St-Jacques, Montreal

On demande des Agents intelligents et actifs, partout où la Compagnie n'est pas représentée. Contrat avantageux; commissions rémunératrices.

Demandez notre prospectus. S'adresser aux bureaux de la Compagnie.

FONDS ACCUMULES DE

Les chiffres suivants donnent le total des Fonds accumulés de l'Ordre au 1er janvier des différentes années mentionnées, la période couverte allant de 1903 à 1904

1er Janvier, 1883	\$ 2,967 93
1884	10,857 65
Augmentation en 12 mois	\$7,889 72
1er Janvier, 1886	\$29,802 42
1887	53,981 28
Augmentation en 12 mois	24,178 86
1er Janvier, 1889	\$117,821 96
1890	188,130 36
Augmentation en 12 mois	\$70,308 40
1er Janvier, 1892	\$408,798 20
1893	580,597 85
Augmentation en 12 mois	\$171,799 65
1er Janvier, 1894	\$ 858,857 89
1895	1,187,225 11
Augmentation en 12 mois	\$328,367 22
1er Janvier, 1896	\$1,560,373 46
1897	2,015,484 38
Augmentation en 12 mois	\$455,110 92
1er Janvier, 1897	\$2,015,484 38
1898	2,558,832 78

L'ORDRE INDEPENDANT DES FORESTIERS

Augmentation en 12 mois	\$543,348 40
1er Janvier, 1898	\$2,558,832 78
1899	3,186,370 36
Augmentation en 12 mois	\$627,537 58
1er Janvier, 1899	\$3,186,370 36
1900	3,778,503 58
Augmentation en 12 mois	\$592,133 2
1er Janvier, 1900	\$3,778,503 58
1901	4,477,792 22
Augmentation en 12 mois	\$699,288 64
1er Janvier, 1901	\$4,477,792 22
1902	5,224,854 58
Augmentation en 12 mois	\$747,062 36
1er Janvier, 1902	\$5,224,854 58
1903	6,219,071 17
Augmentation en 12 mois	\$994,216 59
1er Janvier, 1903	\$6,219,071 17
1904	7,453,303 14
Augmentation en 12 mois	\$1,234,236 97

Pour toute information, s'adresser à tout officier ou membre de la Société

HON: DR. ORONHYATEKHA, Chef Ranger Suprême.

BUREAU PRINCIPAL: TEMPLE BUILDING, TORONTO.

LT. COL. MCGILLIVRAY, C. R., Secrétaire Suprême.

BUREAU DE MONTREAL: 20 RUE ST-JACQUES.