

**PAGES
MANQUANTES**

LE PRIX COURANT

(THE PRICE CURRENT)

REVUE HEBDOMADAIRE

Commerce, Finance, Industrie, Assurance, Propriété Immobilière, Etc.

EDITEURS :

LA COMPAGNIE DE PUBLICATIONS COMMERCIALES

(The Trades Publishing Co.)

25, Rue Saint-Gabriel, - MONTREAL

TELEPHONE BELL MAIN 2547

ABONNEMENT	MONTREAL ET BANLIEUE - \$2.00	PAR AN.
	CANADA ET ETATS-UNIS - 1.50	
	UNION POSTALE - - Frs 15.00	

Il n'est pas accepté d'abonnement pour moins qu'une année complète.

L'abonnement est considéré comme renouvelé si le souscripteur ne nous donne pas avis contraire au moins quinze jours avant l'expiration, et cet avis ne peut être donné que par écrit directement à nos bureaux, nos agents n'étant pas autorisés à recevoir de tels avis.

Une année commencée est due en entier, et il ne sera pas donné suite à un ordre de discontinuer tant que les arrérages ne sont pas payés.

Nous n'accepterons de chèques en paiement d'abonnement, qu'en autant que le montant est fait payable au pair à Montréal.

Tous chèques, mandats, bons de poste, doivent être faits payables à l'ordre de :

"LE PRIX COURANT"

Nous nous ferons un plaisir de répondre à toutes demandes de renseignements.

Adressez toutes communications simplement comme suit :

LE PRIX COURANT, Montréal.



ASSOCIATION DES EPICIERIS DE MONTREAL

L'Association des Epicieris de Montréal a tenu son assemblée mensuelle le jeudi 6 avril au Monument National sous la présidence de M. Placide Daoust.

Après l'expédition des affaires de routine il est décidé que désormais aucune démission de membres faisant partie de l'Association ne sera acceptée à moins que ces membres aient payé les contributions dues à l'Association. On décide également que les démissions devront être données par écrit.

Le trésorier M. P. Bruneau dépose un rapport constatant que l'Association a en caisse la somme de \$221.77.

L'assemblée s'ajourne.

EXPOSITION DE PRODUITS ALIMENTAIRES PURS A TORONTO

Cette exposition s'est ouverte au Massey Hall le 3 avril et continuera jusqu'au 14 avril. C'est la première exposition de cette nature à Toronto. Elle a été inaugurée sous les auspices de la Section des Epiciers de l'Association des Marchands à l'Épicerie de Toronto.

Elle présente une splendide exposition de diverses spécialités de l'alimentation. Les différents exposants ont fait de nombreux exhibits dans de nombreuses et attrayantes sections. Les visiteurs croissent en nombre chaque jour et au moment où notre correspondant se trouvait, on s'attendait à ce que dans les derniers jours il serait difficile de trouver un emplacement dans l'enceinte de l'Exposition.

Les diverses maisons qui ont participé à cette splendide exposition, notre correspondant a remarqué les suivantes :

"Pure Gold Manufacturing Co." Qui a une jolie section où se voient leurs diverses lignes de Poudres à gelées, Puddings à pudding et Assaisonnements. On remarque également des produits de différentes sortes, etc.,

avec lesquels cette maison manufacture ses articles.

Windsor Salt. "Made in Canada". Se voit d'une façon remarquable sur l'en-seigne de la section occupée par cette compagnie. On le voit reproduit sous toutes les formes.

T. A. Lytle & Co. Méritent une mention spéciale pour la magnifique exposition de leurs Condiments et Marinades.

Borden's Condensed Milk Co. L'exhibit attrayant des marchandises de cette compagnie est un trait remarquable de l'exposition. Des échantillons distribués à profusion indiquaient ce que l'on savait déjà que cette marque ancienne et bien connue représente bien tous les desiderata dans ce genre de marchandises; car elles sont pures et remarquables par le plus haut degré d'excellence dans la manufacture.

M. William H. Dunn de Montréal qui est l'agent au Canada pour cette compagnie était à l'exposition.

E. W. Gillett & Co. Une des plus grandes, sinon la plus grande section de l'exposition, contient les exhibits de cette compagnie bien connue. On y voit toutes leurs lignes Standard qui sont exposées en une grande et attrayante variété. Une particularité remarquable de la section de cette compagnie est le superbe cadre d'annonce électrique qui est en opération sur l'échafaudage du hall.

Chocolats Cowans. Les nombreuses formes dans lesquelles ces chocolats sont emballés ont été remarquablement mises en évidence dans l'exposition de cette compagnie. Deux dames donnant des renseignements prêtent constamment leur attention aux nombreux visiteurs de la section de cette compagnie. Le Cacao Perfection a été également une des particularités de l'exposition.

Shredded Wheat. Une exposition de produits alimentaires sans un exhibit de cette compagnie, aurait été absolument incomplète. M. Hewitt le gérant des ventes au Canada était présent. Le "Triscuit" de blé concassé est aujourd'hui un mot qui a communément cours,

de même qu'il est une nécessité. Ces aliments Standard composés de céréales étaient exposés d'une façon attrayante.

Coffres à Pivot de Walker. Ni le commerce ni le public en général ne peuvent manquer d'être attirés par l'attrait particulier de l'exposition de cette compagnie et on entendait fréquemment cette remarque: "C'est vraiment un moyen d'exhiber les marchandises et de les conserver propres et pures."

E. D. Smith. L'exposition de cette maison a donné la conviction absolue de l'entière pureté de ses marchandises. L'absence totale d'additifs et de substances étrangères dans ses produits a fait la réputation de ces marchandises qui tiennent aujourd'hui la tête dans cette ligne.

Thé "Blue Ribbon". "Blue Ribbon Tea is the best Tea". Cette devise frappe immédiatement l'oeil du visiteur. Et, à en juger par la foule qui se tient constamment aux abords de cette section pour déguster la tasse qui "égaye mais n'enivre pas", l'idée a complètement fait son chemin.

Orange Meat. L'exhibit de la Frontenac Céréale Co. était vraiment remarquable. Cette céréale de fabrication canadienne a pris une position ferme et inébranlable dans la faveur du public.

Edwardsburg Starch Co. La section 19 contenait une large et splendide exposition des diverses lignes de cette compagnie. "C'est l'empois dont je me sers toujours" est une remarque fréquemment faite par les visiteurs dans le voisinage de l'exposition de cette compagnie.

LE "SEAL"

La chasse du loup-marin, a après les dernières nouvelles reçues de Victoria, C. A., n'a pas donné de bons résultats jusqu'à présent. Les chasseurs armés pour cette chasse ont eu du mauvais temps et leurs prises sont les plus faibles qu'ils aient faites depuis plusieurs années.

DECES

M. J. C. Robert

C'est avec regret que nous avons cette semaine à enregistrer le décès d'un homme bien connu dans les cercles commerciaux, sociaux, militaires et politiques de Montréal, M. Jos. C. Robert, ancien négociant en bois, ex-major du 65e bataillon, ancien échevin et président du comité de police et en dernier lieu inspecteur en chef aux entrepôts de la douane du port de Montréal.

M. Joseph C. Robert naquit à Montréal le 28 avril 1855. Il fit ses premières études au Collège de Montréal et les termina au Collège St-Laurent à l'âge de 17 ans ayant obtenu son diplôme après de brillantes études.

Homme actif et entreprenant il se lança dans le commerce de bois et devint bientôt un des commerçants les plus en vue et les plus estimés du quartier Ste-Marie qui l'envoya représenter ses intérêts au Conseil de Ville en 1888 où il siégea jusqu'en 1896, époque à laquelle il se retira complètement de la vie publique; pendant les deux dernières années qu'il siégea à l'Hôtel de Ville, M. Jos. Robert fut président du Comité de Police.

Il se retira de la carrière militaire après 16 années de service passées tant

aux Carabiniers Victoria que dans la Cavalerie de Montréal et au 65e Régiment; en 1885, lors de la rébellion du Nord-Ouest, il commanda en qualité de major le deuxième détachement composé des 4e, 5e, 6e, 7e et 8e compagnies.

Dans toute son existence, M. Jos. Robert n'a compté que des amis et son départ de ce monde cause bien des regrets à tous ceux — et ils sont nombreux — qui ont pu apprécier dans les différentes positions qu'il a occupées l'homme aimable qui vient de disparaître prématurément.

M. Jos. Robert s'était marié en 1877 avec Melle Roy, fille de feu M. F. X. Roy, ancien manufacturier de voitures de cette ville et soeur du Lt. Col. Roy et M. Elzéar Roy, notaire. Made Robert survit à son mari qui laisse orphelins quatre enfants âgés respectivement de 18, 14, 12 et 5 ans.

M. Jos. Robert était le frère de M. Auguste Robert, courtier et de Madame Honoré Gervais.

Nous prions la famille de M. Jos. Robert d'accepter nos sincères condoléances dans le deuil qui la frappe si cruellement.

CITRON ESSENCE

En vente à \$1.00 la livre fluide, par Jules Bourbonnière. Téléphone Bell, Est 1122, Montréal.

L'EMPAQUETAGE DU SAUMON EN 1905

D'après un télégramme de Vancouver, C. A., il se fait de grands préparatifs pour la saison du saumon. D'après les précédents il devrait y avoir cette année une forte montée du poisson; tous les quatre ans, en effet, la pêche est abondante et si le cycle suit son cours normal l'empaquetage devra être considérable ce printemps.

Les usiniers se préparent pour une production de 1,000,000 caisses dont 700,000 de saumon de la Rivière Fraser, le reste devant être mis en boîtes sur la rivière Skeena, à Rivers Inlet et à d'autres points de la Colombie Anglaise.

En 1891 qui a été la dernière année de forte pêche, la Colombie-Anglaise a donné 1,236,156 caisses dont 990,252 caisses pour la rivière Fraser. On ne s'attend pas cette année à une aussi forte production.

La maison E. D. Marceau, rue St-Paul, Montréal offre encore de nouvelles occasions remarquables en thés venant d'arriver. Pour le détail, voir l'annonce d'autre part. Les quantités ne sont pas considérables et il faut se hâter si l'on veut profiter des prix offerts qui sont excessivement avantageux. Un conseil: demandez des échantillons aujourd'hui même. "Do it now"!

VENDEZ PLUS DE MORUE

COMMANDEZ UNE CAISSE DE LA CÉLÈBRE MARQUE

BLUE NOSE

DE

MORUE APPRÊTÉE SANS ARÊTES

Empaquetée en caisses de 20 et 40 lbs. Briques de 1 et 2 lbs.

Préparée pour l'usage de la Famille.

Vendue
par

LES PRINCIPAUX EPICIERIS DE GROS
ET LES MARCHANDS DE POISSON

FOURNIE AU COMMERCE PAR A. H. BRITTAIN & CO., MONTREAL, P. Q.

**Le Prince
des Toniques**

EST

**Le Quinquina
des Princes**

*Surpasse en
Qualités Hygiéniques
Tous les
Apéritifs Connus*

*Est le Tonique
par Excellence.
Le
Roi des Fortifiants.*

EXCLUSIVEMENT COMPOSÉ
DE VINS PURS, NATURELS,
VIEUX ET CHOISIS ET DE
QUINQUINAS TITRÉS, COMME
LE PROUVE LE CERTIFICAT
CI-CONTRE DU LABORATOIRE
MUNICIPAL DE CHIMIE, DE
PARIS.

Laboratoire Municipal
de Chimie de Paris.

Le dosage des alcaloïdes
dans un litre de vin de QUIN-
QUINA DES PRINCES donne,
comme teneur en alcaloïdes,
celle que l'on rencontre nor-
malement dans les bñns vins
de Quinquina non alcoolisés.

*Chaque Bouteille porte sur
l'Etiquette le nom du Fa-
bricant : Préparé par
M. BONHOMME-LACOMBE,
Pharmacien Chimiste.*

(Signé),
LANY, Chimiste,
Paris.

MEDAILLE D'ARGENT

Exposition Universelle de Bordeaux 1895.

MEDAILLE D'OR

Exposition Internationale de Bruxelles,
1897.

MEDAILLE D'OR

Exposition Universelle de Paris, 1900.

HORS CONCOURS,

MEMBRE DU JURY :

Exposition Internationale de Hanoi 1903.
Exposition Uuiverselle de St-Louis 1904.

Toutes les bonnes Epiceries de
France le vendent.

Tous les grands Cafés en France
le servent à leurs clients.

DEMERS, FLETCHER & CIE,

**Importateurs
MONTREAL**

SEULS AGENTS POUR LA VENTE AU CANADA.



LA MELASSE

Situation du Marché à la Barbade

Les épiciers de détail et les marchands de la campagne semblent être sous l'impression que la mélasse de La Barbade de la nouvelle récolte sera à meilleur marché que la mélasse actuellement disponible sur le marché. Ceux qui sont sous cette impression sont, selon nous, sous une fausse impression et s'ils se privent actuellement d'acheter dans l'attente de plus bas prix, tout paraît indiquer qu'ils seront grandement désabusés au moment de regarnir leurs stocks.

Les dernières nouvelles reçues par lettre de la Barbade sont datées du 30 mars et ont été reçues ici le 10 avril; elles disent en substance que le marché est fort avec une demande active. A cette date le prix sur le marché primaire était de 22c. ce qui équivalait à 35 1-2c. net au comptant à quai à Montréal; depuis on a appris par câblogramme que le prix était monté à 24c. équivalant à 38c. net au comptant à quai à Montréal.

Des ventes ont eu lieu à ces prix, et même à ces prix de fantaisie, dit un commissionnaire, il est difficile de se procurer la marchandise.

La récolte cette année a été fort au-dessous de la moyenne des dernières saisons. Elle est estimée à 25,000 tonnes contre 45,000 en 1904 et 30,000 en

1903. La moitié de la récolte était déjà vendue à la date du 30 mars et avec une forte demande, d'un côté, et une récolte déficitaire, de l'autre on ne voit guère la possibilité d'une baisse sur les prix ci-dessus.

CIMENT DE SCORIES

Une Manufacture à Sydney

La Sydney Cement Company, Sydney, Nouvelle-Ecosse, incorporée avec un capital de \$500,000 pour la fabrication de ciment au moyen de scories, sous-produit de la Dominion Iron & Steel Co., a donné un contrat, pour l'érection de sa manufacture, à M. C. J. Curtis et un autre, pour la machinerie nécessaire, à la Ruggles Coles Engineering Co.; cette dernière compagnie, ainsi que M. C. J. Curtis, sont tous les deux de la Cité de New-York, dit le Consul Holloway. La manufacture coûtera environ \$225,000 et pourra produire 500 barils de ciment par jour. Un grand établissement de tonnellerie sera aussi construit et pourra produire 50,000 barils annuellement.

AVIS A NOS ABONNES

Ceux de nos abonnés qui ont l'intention de changer d'adresse au 1er Mai devraient nous notifier de ce fait de suite afin qu'il n'y ait pas de retard dans la livraison de notre journal.

LE TRUST DU LIN

Un ensemencement fait de bonne heure dans le Nord-Ouest, comme celui qui se produit actuellement, contribuera à conserver le trust américain du lin qui s'est donné la tâche d'accumuler les masses énormes de graine de lin achetées à des prix élevés, dit le Boston Transcript.

Le Trust a en magasin, environ 8,000,000 de boisseaux de graine, représentant un prix qui dépasse de beaucoup \$1.00 par boisseau, à part les frais de magasinage et autres; en outre, ce trust a d'autres provisions de graine dans tout le pays. Ce montant représente la moitié de la récolte annuelle de toute année ayant précédé les quelques saisons passées. Avec une saison précocce et le prix élevé actuel du blé, qui est maintenant de 85c. à Duluth pour la récolte prochaine, il y aura une grande quantité de terrains ensemencés en blé et, par conséquent, une moins grande ensemencée en lin. Avec une petite récolte de lin, le prix de l'huile de lin permettra aux détenteurs de graine de faire un profit en concordance avec les risques qu'ils encourent.

La American Linseed Co. s'est basée sur une récolte de lin plus faible cette année et est préparée à tout événement.

A DETAILLER A

25 CENTS
LA LIVRE



Paquets
scellés
seulement.

“**SALADA**”

Thé Vert Naturel (Le rival des Japonais.)

“**Un Régál du 20^{ème} Siècle.**”

Aucun Thé du Japon, à quelque prix que ce soit, ne peut soutenir la comparaison pour la force et l'arôme.

Termes du Gros en s'adressant à “**SALADA**” TEA CO., Montréal.



LE NETTOYEUR MODERNE

**BON
AMI**

est une amélioration sur la liste des articles indispensables au nettoyage d'une maison. Il nettoie en dissolvant la saleté ou la ternissure, et non en frottant et en usant l'article nettoyé.

Nous devons quelquefois insister à induire les gens à essayer

**BON
AMI**

Le Nettoyeur Moderne

mais une fois qu'il a été essayé, nous n'avons plus à y mettre d'insistance, car dès ce moment il s'est imposé.

En vente dans presque toutes les Maisons de Gros dans l'Épicerie, la Droguerie ou la Ferronnerie du Canada.

CAISSE DE 3 DOZ.

\$1.19 la doz. ou \$14.28 la grosse.

F. O. B. du lieu d'expédition par la Maison de Gros.

Lots de 5 grosses \$13.40 la grosse.

Livrés à toute station de chemin de fer dans la Puissance du Canada.

CONDITIONS : NET 30 JOURS ou 1 / 10 JOURS.

SEULS AGENTS AU CANADA :

HUDON, HEBERT & CIE,

Épiceries, Vins et Liqueurs en Gros, MONTREAL

LA MAISON POSSÉDANT LA DIRECTION LA PLUS LIBÉRALE DU CANADA.

LES TIMBRES DE COMMERCE

Jugement vient d'être rendu en Cour d'Appel en faveur des Compagnies de Timbres de Commerce. La Cour déclare que la loi provinciale autorisant les Municipalités à interdire dans leurs limites au moyen de règlements à cet effet la vente, la distribution et l'émission des Timbres de Commerce, est ultra vires.

Puisqu'il appartient au gouvernement fédéral seulement de légiférer en pareille matière, c'est de ce côté que le commerce de détail doit porter son attention. La nombreuse délégation qui s'est rendue à Ottawa le mois dernier, a certainement fait une impression favorable sur les ministres.

Nous ne doutons pas, maintenant que les Tribunaux ne reconnaissent pas au gouvernement local le pouvoir d'armer les municipalités contre les exploitants des marchands de détail, nous ne doutons pas que le gouvernement fédéral s'empresse, dès cette session, de mettre un terme au mal dont il connaît maintenant tous les effets.

Le dernier mot de la question appartient au gouvernement fédéral et il ne saurait le prononcer trop tôt.

VANILLE ESSENCE

En vente à \$1.00 la livre fluide, par Jules Bourbonnière. Téléphone Bell, Est, 1122, Montréal.



Cette vignette représente l'une des nombreuses vitrines ornées des marchandises de la marque BEE qui deviennent des articles de vente populaires dans la Cité de Québec. M. Lachance a certainement fait une jolie exposition de cette ligne

dont la beauté de articles, aussi bien que la qualité supérieure qu'aucune autre ne surpasse, en fait une ligne de vente rapide. Tous les épiciers avisés devraient immédiatement s'assurer de ces marchandises, car il pale de les tenir.

Une Question d'Intérêt

Cela paierait tout épicier qui travaille pour faire des profits

D'entendre le Représentant de la Marque BEE

Il a quelque chose à vous dire qui vous intéressera et, s'il ne vous visite pas suffisamment vite, vous êtes invité à communiquer avec notre bureau. Il y a de l'argent pour vous dans cette proposition.

Les Marchandises de la Marque

BEE

SONT LES MIEUX EMPAQUETÉES

BEE STARCH Co., Montréal

“Nous désirons un sac de la Nouvelle Farine d’Ogilvie.”

C'est ce que le consommateur dit chaque jour à l'épicier, à travers le Canada tout entier.

Mr. George Lamothe, un épicier prospère de Mattawa, dit :

“Je peux seulement dire que j'éprouve un grand plaisir à donner mon opinion sur toutes les bonnes choses. Parmi les consommateurs de Royal Household, dans notre ville, nous avons l'Hopital Général, les Pères Oblats, quelques-uns des princiraux hotels et de nombreuses familles. Tous, tant qu'ils sont, parlent avec enthousiasme de Royal Household, comme farine à Patisserie, et disent aussi qu'elle fait tout ce qu'il y a de meilleur en pain de ménage, brioches, rolls, etc. Quand ils nous donnent des ordres, ils disent —Nous désirons un sac de la Nouvelle Farine d'Ogilvie, c'est tout ce qu'il y a de meilleur, et elle épargne beaucoup de travail.”

“Royal Household”

“Nouvelle Farine d'Ogilvie”

est ce que le public demande, parce que “c'est ce qu'il y a de meilleur et qu'elle épargne beaucoup de travail.” L'épicier qui pousse à la vente de “Royal Household” obtient la clientèle. Cela paie toujours de pousser la vente **du Meilleur** article d'une ligne quelconque.

CONDORThé Noir de
Ceylan

en Paquets de Plomb

LE CAFÉ DE MADAME HUOT

Canistres 1 lb, 31c
Canistres 2 lbs, 60cPUR, RICHE,
DÉLICIEUX**CONDOR**Thé Japonais
et Thé Noir. Poudre
à Pâte, Moutarde, Vinaigre.

L'art de combiner les Cafés de différentes provenances, de façon à obtenir cette liqueur exquise qui constitue le bon café français, exige des connaissances pratiques qu'il n'est pas donné à tous d'acquérir. Aussi est-ce une véritable bonne fortune pour l'amateur de café que de pouvoir s'offrir cette unique combinaison qui, sous le nom de "**CAFÉ DE MADAME HUOT**" a conquis les Parisiens comme elle a conquis la faveur générale du public canadien.

AYEZ-LE EN STOCK.**Venant d'arriver, des occasions rares.**

113	Catties	Thé vert Impérial, feuille bien roulée, bonne liqueur à.....	18½c
23	"	Beau thé vert pea leaf Gun Powder à.....	21½c
86	"	Thé vert pea leaf Gun Powder de choix à.....	22½c
128	"	Thé vert Moyune Yg Hyson nouvelle récolte, un job à....	10½c
50	"	Thé Japonais, feuille magnifique, liqueur de choix à.....	17½c
75	Boites,	30 lbs chacune, bon thé Japonais, un job à.....	15c
77	Matts	8 boites de 5 lbs chacune, bon thé Japonais, un job à.....	17½c

Demandez mes échantillons, ça paie!

Spécialité de Marchandises de choix en Thé, Cafés, Epices et Vinaigres

E. D. MARCEAU,

281, 285 Rue St-Paul,

MONTREAL.**END**
Vinaigre, Epices, Cards
Poudre à Pâte,**OLD CROW**
Poudre à Pâte,
Epices, Cards
Vinaigre,

Epicerie, Provisions, Vins et Liqueurs.

REVUE DES MARCHES

COMMERCE

Bien qu'il y ait plus d'activité dans les affaires, elles ne battent leur plein que quand la navigation sera ouverte, ce qui ne saurait tarder, maintenant que la glace s'est sérieusement mise en mouvement.

Les chemins à la campagne sont encore en mauvaise condition, les voyageurs de commerce éprouvent des difficultés à s'éloigner des endroits desservis par les chemins de fer et on leur fait payer fort cher la location des voitures pour se rendre à quelques milles du point de départ.

L'exposition des modes d'été a attiré à Montréal un certain nombre de modistes et de marchands de la campagne au début de la semaine; on paraît assez satisfait des résultats de cette exposition dans le commerce de la mode en gros.

On prévoit à la ville une forte demande pour tous les matériaux et articles de construction; un grand nombre de permis ont été accordés cette semaine et nous ne sommes qu'au début de la saison. Mais l'industrie du bâtiment sera plus ou moins prospère selon qu'il y aura ou qu'il n'y aura pas de grève chez les ouvriers du bâtiment. C'est à regret que nous verrions les charpentiers et les menuisiers ne pas s'entendre avec leurs patrons; s'ils se mettaient en grève, comme ils menacent de le faire, les autres corps de métier auraient également à souffrir.

Le commerce de détail en subit aussi les conséquences car l'ouvrier qui ne travaille pas n'est pas un gros consommateur, même quand il trouve crédit chez les fournisseurs.

Les rentrées de fonds ne sont déjà pas brillantes et les détailliers qui ont fait crédit pendant tout l'hiver aux ouvriers sans travail souhaitent de voir venir le monde à la besogne.

FINANCES

Le marché aux valeurs de Montréal de la semaine avec des cours irréguliers a une moins grande activité.

Le compartiment des tramways est fait à part le Toledo qui a gagné près de 10 points.

Le P. R. est toujours très bien tenu,

NEW YORK CENTRAL AND HUDSON RIVER, R. R.

Les Trains quittent la gare Windsor
comme suit;

8.20 A.M. tous les jours excepté le dimanche.	Pour tous les points des Montagnes Adirondacks, Malone, Utica, Syracuse, Rochester, Buffalo, Albany, New York et tous les points au Sud.
7.00 P.M. tous les jours.	
8.20 a.m. excepté le dim.	Train local pour Chateauguay, Beauharnois, et Valleyfield
10.20 a.m. excepté S. et D.	
1.35 p.m. Samedi seul.	
5.10 p.m. excepté le dim.	
7.00 p.m. tous les jours	
9.45 a.m. Dim. seulement	

Pour billets, horaires, accommodation de chars Pullman, et toutes informations, adressez-vous au bureau de la ville, 130 rue Saint-Jacques.

H. J. HEBERT, F. E. BARBOUR,
Agent local pour la vente des billets. Agent général.



Est-ce que
Vous le vendez

Rappelez-vous que nous donnons un profit plus grand que celui de tout autre savon à prime et que nous donnons au consommateur des primes meilleures. Ici en marchandise pour chaque paquet.

The Duncan Company of Montreal
Boite P. O. 292.

Téléphone 1038

Roy & Darveau

Sous-le-fort, QUEBEC.

Chaussures et Cliqués

EN GROS.



Seuls agents à Québec de la

Berlin Rubber M'fg. Co.

Il a fini à 154 1-4 gagnant 1 1-2 point cette semaine.

L'action Richelleu et Ontario a fait un gain semblable à 76.

La Dominion Coal, la Dominion Steel, la Nova Scotia, le Montreal Steel ne montrent plus la même fermeté que précédemment.

Les actions nouvelles du Montreal Street prendront le 15 avril le même rang que les actions anciennes.

La Dominion Steel Co. va émettre \$1,000,000 de ses bons en 2e hypothèque au prix de \$76. Avec les \$750,000 que mettra cette émission à sa disposition, elle augmentera la capacité de production de ses usines.

La Dominion Coal Co. va émettre pour la réorganisation de ses finances \$5,000,000 de bons portant intérêt à 5 p. c. et \$3,000,000 d'actions de préférence à 7 pour cent.

Nous donnons la cote de la dernière transaction pour chacune des valeurs ci-après:

Chemins de fer

Canadian Pacific Ry.	154 1/4
Canadian Pacific Ry. [nouveau].	153 1/2
Duluth S. S. & A. Ry. (com.)	16
Duluth S. S. & A. Ry. [préf.]
Minn. St. Paul & Soo (préf.)	119 1/4
Minn. St. Paul & Soo [ord.]	120

Tramways

Detroit United Railway	84
Halfax Electric Transit	105
Hamilton Electric Ry.	92
Montreal Street Railway	224 1/2
Sao Paulo	93 1/4
Sao Paulo [préf.]	131 1/4
St. John Railway	108
Toledo Railways	36 1/2
Toronto Railways	109 1/2
Trinidad Railway	92
Twin City Rapid Transit [com.]	118
West India Electric	47
Winnipeg Electric Street Ry.	150
Winnipeg Electric Ry (préf.)	116

Télégraphes, etc.

Bell Telephone	157
Bell Telephone [nouveau]	153 1/4
Commercial Cable	180
Mackay [ord.]	43
Mackay [préf.]	74 3/4
Montreal Telegraph	162

Divers

Can. North West Land (com.)	320
Can. North West Land (préf.)	99 1/2
Montreal Loan & Mortgage	135
Montreal Light, Heat & Power	91 1/2
Richelleu & Ontario Navigation	76
Windsor Hôtel	90

Valeurs Industrielles

Canadian Colored Cotton	30
Canadian General Electric	169 3/4

Canadian Rubber	50
Dominion Coal [com.]	79 1/2
Dominion Coal [préf.]	117
Dominion Cotton	44
Dominion Textile [préf.]	90
Dominion Iron & Steel [com.]	217
Dominion Iron & Steel [préf.]	66 1/2
Intercolonial Coal [com.]	87
Intercolonial Coal [préf.]	91
Lake of the Woods [com.]	106 1/2
Lake of the Woods [préf.]	120
Laurentide Pulp	96
Laurentide Pulp [préf.]	106 1/2
Merchants Cotton	
Montreal Cotton	100
Montreal Street Works [com.]	108
Montreal Steel Works [préf.]	114
Nova Scotia Steel [préf.]	64
Nova Scotia Steel [préf.]	114 1/2
Ogilvie Flour Mills [com.]	180
Ogilvie Flour Mills [préf.]	137

Bons et obligations

Bell Telephone	108
Canadian Colored Cotton	90
Commercial Cable	96 1/4
Dominion Textile A.	90
Dominion Textile B.	90
Dominion Textile C.	88 1/2
Dominion Textile D.	91
Dominion Coal	110
Dominion Iron & Steel	82
Halifax Electric Railway	104 1/2
Harbour, 4%	100
Intercolonial Coal	
Laurentide Pulp	110
Montreal Light, Heat & Power	101 1/2
Montreal Street Railway	104 1/2
Nova Scotia Steel	108
Ogilvie Flour Mills	116
St. John Railway	106
Winnipeg Electric Street Ry.	108
Lake of the Woods	112 3/4

REVUE GENERALE

EPICERIES

La demande pour les articles du commerce d'épicerie est plus active; elle le serait davantage encore si les chemins à la campagne étaient en meilleure condition. On compte dans le commerce sur une plus grande activité des affaires à bref délai, car avec du beau temps les chemins vont se refaire et l'ouverture de la navigation ne saurait tarder maintenant.

Quelques articles deviennent rares et difficiles à trouver dans les premières mains, notamment la fleur de sarrasin pour laquelle les détenteurs demandent des prix très élevés. Les pommes tranchées de bonne qualité sont également difficiles à obtenir des producteurs, leur prix est dur. Les harengs [Kippered] préparés au Canada font défaut et on ne pourra plus s'en procurer avant le mois d'août.

Comme changement de prix cette semaine, nous signalerons une nouvelle avance de 2c. sur la mélasse; des prix plus bas pour les noix du Brésil et le corned beef américain et une avance sur les lards américains, lard fumé [bacon] et jambons.

SUCRES

Bonne demande, marché soutenu aux anciens prix.

Extra granulé, sac 100 lbs net	5.60
Extra granulé	baril 5.65
Extra granulé	1/2 baril 5.80
Extra ground	baril 6.05

Je suis prêt

à faire des soumissions

pour CONSTRUCTION D'EGLISES de Couvents et de Résidences privées.

OUVRAGE GARANTI. CONDITIONS LIBERALES.

Toute correspondance recevra mon attention immédiate.

SIMEON MONETTE, Manufacturier, Entrepreneur et Constructeur.

SAINT-JEROME.

Papier Pour Gluant Mouches



"Tanglefoot"

C'est réellement le seul moyen connu pour attrapper et retenir les mouches et les germes; il les recouvre d'un vernis dont ils ne peuvent s'échapper, ce qui les empêche de vous atteindre, vous, ou vos aliments.

"TANGLEFOOT" est hygiénique.

Demandez le **"TANGLEFOOT."**

PROFIT ? PLUS DE 120 P. C. POUR VOUS

41 DES PLUS HAUTES RECOMPENSES

En Europe et en Amérique

Les CACAOS et CHOCOLATS

Purs, de Haut Grade

— DE —

Walter Baker & Co. LTD.

Leur Cacao pour le Déjeuner, est absolument pur, délicieux, nutritif et coûte moins de 1 centasse.

Leur Chocolat Premium No. 1, Enveloppes Bleues, Etiquettes Jaunes, est le meilleur chocolat nature sur le marché, pour l'usage de la famille.

Leur Chocolat Caracas au sucre est le plus fin chocolat à manger qui soit au monde.

Un livre de recettes de choix, en Français, sera envoyé à toute personne qui fera la demande.

Walter Baker & Co., Ltd.

Etablis en 1780

DORCHESTER, MASS.

Succursale, 12 et 14 rue St-Jean, **MONTREAL**

Extra ground	bte 50 lbs.	6.25
Extra ground	1/2 bte 25 lbs.	6.37
No 1 Yellow	baril	6.15
No 1 Yellow	sac 100 lbs net	6.15
No 2 Yellow	baril	5.25
No 3 Yellow	baril	5.40
Powdered	baril	5.85
Powdered	bte 50 lbs.	6.05
Paris Lumps	bte	6.20
Paris Lumps	1/2 bte	6.30
Sucres bruts cristallisés		5.00
Sucres bruts non cristallisés		4.25 4.50

MELASSES

Demande modérée. Prix très fermes. Nous donnons ailleurs la situation du marché de la Barbade. On remarquera une nouvelle avance de 2c. par gallon sur les prix de la semaine précédente.

Le gal.

Barbades	tonne	0.40
Barbades	tierce et qt.	0.42 1/2
Barbades	1/2 demi qt.	0.43 1/2
Barbades	au char tonne.	0.00
Barbades	au char tierce.	0.00
Barbades	au char 1/2 qt.	0.00

SIROPS

Bonne demande, prix fermes. Nous cotons sans changement.

Perfection	lb.	0.02 1/2 0.03
Perfection s. 25 lbs.	le seau	0.99
Perfection s. 38 lbs.	le seau	1.30

GLUCOSE

Nous cotons sans changement.

Baril, par 100 lbs	3.00
Quarts, par 100 lbs	2.70
1/2 quart, par 100 lbs	2.85

THES

Les thés Japonais et les thés noirs de Ceylan sont en bonne demande; les autres sortes sont quelque peu négligées.

EPICES PURES ET SEL.

Bonne demande pour les épices en général et prix fermes.

Les poivres sont à la hausse sur les marchés primaires, avec peu de stocks.

Allspice, moulu	lb	0.16
Anis	"	0.07 1/2 0.09
Cannelle, moulu	"	0.18
Cannelle enattes	"	0.16 0.18
Clous de girofle moulus	"	0.25 0.30
Clous de girofle ronds	"	0.16 0.24
Gingembre moulu	"	0.13
Gingembre en racine	"	0.16 0.18
Macis moulu	"	0.75 1.00
Mixed Spice moulu, 1 oz.	"	0.45
Muscade blanche	"	0.35 0.60
Muscade non blanche	"	0.40 1.00
Piments [clous ronds]	"	0.08 0.10
Poivre blanc rond	"	0.23 0.25
Poivre blanc moulu	"	0.25
Poivre noir rond	"	0.18 0.20
Poivre noir moulu	"	0.18
Poivre de Cayenne pur	lb	0.30 0.35
Sel fin	quart, 3 lbs.	2.90
Sel fin	quart, 5 lbs.	2.80
Sel fin	quart, 7 lbs.	2.70
Sel fin	1/2 sac, 56 lbs.	0.35 0.37 1/2
Sel fin	sac, 2 cwts.	1.15 1.20
Sel gros	"	0.55 0.60
Whole Pickle Spice	"	0.14 0.20

FRUITS SECS ET EVAPORÉS

Bonne demande pour raisins de Valence, pruneaux, pommes évaporées, corinthes et raisins épépinés; les autres fruits sont quelque peu négligés. Les prix restent sans changement, sauf pour les pommes tranchées évaporées qui ne se vendent pas à moins de 7 1/2c. Les noix du Brésil qui sont à prix plus bas par suite des arrivages de noix de la nouvelle récolte.

Les noix de Grenoble Mayette et les noix Marbot sont à prix plus fermes.

nous modifions nos cotes en conséquence.

Dattes et Figues

Dattes en vrac	lb.	0.04	0.04
Dattes en paquets	lb.	0.06	0.07
Figues sèches en boîtes	lb.	0.07	0.15
Figues Extra Dessert Cluster	bte		3.50
Figues sèches en matras			1.00

Pruneaux

Pruneaux Californie	lb.	0.04	0.08
Pruneaux Bordeaux			
Pruneaux Bosnie			

Raisins de Californie

Raisins Calif. ppts 1 lb	lb.	0.08	0.10
Raisins Calif. 3 couronnes		0.07	0.08
Raisins Calif. 4 couronnes		0.08	0.08

Raisins de Corinthe

Corinthe Provinciaux	lb.	0.04	0.04
Corinthe Fillatras	lb.	0.04	0.04
Corinthe Patras	lb.	0.05	0.05
Corinthe Vostizzas	lb.	0.06	0.06

Raisins de Malaga

Imperial Russian Cluster	bte.	5.00	
Malaga London Layers		2.00	
Malaga Connaisseur Cluster		2.50	
Sultana	lb.	0.06	0.09
Royal Buckingham Cluster		3.50	
Excelsior Cluster		5.50	

Raisins de Valence

Valence off Stalk	lb.	0.04	0.05
Valence fine off Stalk	lb.	0.05	0.05
Valence Selected	lb.	0.05	0.06
Valence Layers	lb.	0.06	0.07

Noix et Amandes

Amandes Tarragone	lb.	0.12	0.13
Amandes Valence écalées	lb.	0.25	0.27
Amandes amères écalées	lb.	0.45	0.45
Amandes écalées Jordan	lb.	0.40	0.40
Avelines	lb.	0.09	0.11
Noix Grenoble Mayette	lb.	0.11	0.12
Noix Grenoble écalées	lb.	0.16	0.18
Noix Marbot	lb.	0.10	0.10
Noix du Brésil	lb.	0.12	0.13
Noix Pecans	lb.	0.13	0.14
Peanuts	lb.	0.07	0.12
Peanuts écalées	lb.	0.07	0.12

Fruits évaporés

Abricots	lb.	[manque]	
Pêches	lb.	[manque]	
Poires	lb.	[manque]	
Pommes entières, évaporées		[manque]	
Pommes tranchées, évaporées	Btes.	0.07	
Pommes séchées		[manque]	

CONSERVES ALIMENTAIRES.

Légumes.

Demande assez satisfaisante pour tomates pois et blé d'inde. Les tomates sont rares sur place avant la nouvelle récolte. Il faudra sans doute s'adresser aux Etats-Unis où les stocks sont assez abondants mais les prix seront durs à cause des droits de douane.

Asperges	2 1/2 lbs. doz.	4.25	
Baked Beans	3 lbs. doz.	1.00	1.10
Beau Monde	2 lbs. doz.	1.25	
Champignons	boîte	0.15	0.24
Citrouilles	3 lbs. doz.	0.72	0.72
Epis d'or	doz.	1.40	
Haricots verts importés	bte.	0.13	0.16
Haricots verts canadiens	doz.	0.80	1.00
Pois français	bte.	0.09	0.10
"	ml fins	0.10	0.11
"	fins	0.11	0.12
"	ext. fins	0.13	0.14
"	surfins	0.16	0.17
Pois canadiens	2 lbs. doz.	0.82	1.30
Soy Beans	2 lbs. doz.	1.25	
Tomates	1 gallon	3.35	3.60
Tomates	3 lbs. doz.	1.27	1.30
Tomates	doz.	4.80	5.00

Pour la qualité et la pureté,

achetez l'

Extra Granulé

Et les autres sucres raffinés de la vieille marque de confiance



Manufacturé par

The Canada Sugar Refining Co.

LIMITÉE.

MONTREAL.

Vous devriez être

Plus que consentant

à recommander

Le Boeuf Fumé,

Coupé en Tranches

de Clark

à vos clients. Ils aimeront le bœuf parce que c'est un aliment délicat aussi bien qu'idéal, toujours prêt pour la table. C'est une bonne affaire que d'en faire l'éloge.

Conserves de fruits

Bonne demande pour les pêches, poires, fraises et framboises.

Les prix sont soutenus.

Ananas tranchés importés	1 1/2 lb.	1.45	
Ananas tranchés Bahamas	2 lbs.	2.30	
Ananas râpés Bahamas	2 lbs.	2.55	
Ananas entiers		1.80	2.56
Ananas entiers		2.60	2.70
Bluets	2 lbs. doz.	0.85	
Cerises	2 lbs. doz.	2.20	2.30
Fraises en sirop	2 lbs. doz.	1.47	1.47
Fraises confites	2 lbs. doz.	1.75	
Framboises	2 lbs. doz.	1.40	
Pêches	2 lbs. doz.	1.87	1.87
Pêches	3 lbs. doz.	2.82	2.87
Poires	2 lbs. doz.	1.52	1.67
Poires	3 lbs. doz.	2.00	2.20
Pommes	3 lbs. doz.	0.75	0.85
Pommes	gallon doz.	1.75	1.95
Prunes vertes	2 lbs. doz.	1.15	1.25
Prunes bleues	2 lbs. doz.	1.30	1.37

Conserves de viandes.

Bonne demande. Les corned beef américains sont à prix plus bas de 5 à 10c. par doz. suivant format.

Prix à la doz de boîtes Amér. Canad.

Corned beef	1 lb	1.60	1.45
Corned beef	2 lb	3.00	2.62
Corned beef	6 lb	10.50	7.76
Corned beef	14 lb	24.00	18.00
Dinde désossée	1 lb		3.00
Dinde	1 1/2 lb		3.00
Dinde désossée rôtie	1 1/2 lb		3.20
Dindes rôties	2 lb		3.50
English Brawn	2 lb	3.20	2.60
Lang. de bœuf	1 1/2 lb	8.10	6.70
Lang. de bœuf	2 lb	9.50	7.25
Lang. de bœuf	2 1/2 lb	12.25	7.85
Lunch Tongues	1 lb	4.00	2.80
Lunch Tongues	2 lb	8.10	5.60
Oies désossées rôties	1 1/2 lb		3.00
Pieds de cochon désossés	1 1/2 lb	0.00	2.25
Poulets désossés	1 lb	1.85	1.77
Poulets désossés	1 1/2 lb		3.24
Poulets rôtis	2 lb		3.50
Poulets [giblets]	2 lb		2.00
Pâtés foie gras		0.80	1.40
Sliced dried beef		*3.40	

Conserves de poissons

Très bonne demande en général et spécialement pour saumon et sardines.

Les prix sont fermes.

Anchois	doz.	3.25	0.00
Anchois à l'huile	"	3.25	4.50
Clams	1 lb	0.95	1.35
Crevettes (Shrimps) boîtes	1 lb		1.40
Crevettes (Shrimps) boîtes	2 lb		2.70
Harengs marinés	"	0.00	1.45
Harengs aux Tomates	"	1.35	1.50
Homards, bte plate	1 lb.	3.40	4.40
Homards, bte plate	1/2 lb.	2.15	2.40
Homards, bte haute	1 lb.	0.00	0.00
Huitres	boîte 1 lb.	1.35	1.50
Huitres	boîte 2 lb.	2.40	2.60
Maquereau		1.10	1.15
Sardines canadiennes	case	3.75	4.00
Sardines 1/2 importées	bte	0.08	0.25
Sardines 1/2 importées	bte	0.15	0.33
Saumon rouge [Sockeye] boîte haute	doz.	1.67	1.80
Saumon rouge [Sockeye] boîte plate	doz.	1.82	1.92
Saumon rose [Cohoese] boîte plate	doz.	1.00	1.05
Saumon du printemps	boîte		

plate	doz.	1.65	1.75
Smelts [Eperlans] aux épices, tête ronde, 1/2 lb. doz.		0.90	1.00
Smelts à la moutarde, boîte ovale, 1/2 lb. doz.		0.95	1.05
Smelts aux tomates, boîte ovale 1/2 lb. doz.		0.95	1.05

LARDS ET JAMBONS

Peu de demande. Quelques sortes de lards américains ont été avancés de 25c. par quart. Les lards fumés et les jambons sont fermes à nos nouvelles cotes qui sont plus élevés que la semaine dernière.

Lards américains:

Lards de côtes Jones	qt.	18.75
Désossé 50/60 morceaux.	qt.	20.75
Désossé 30/40 morceaux.	qt.	21.00
Lards canadiens.	qt.	17.00
Lard fumé	lb.	0.12
Jambons	lb.	0.12

SAINDOUX

Les empaqueteurs sont à court de marchandises; ils ont de gros contrats en mains qu'ils ne peuvent remplir faute d'arrivages des porcs.

Nous cotons: —

Pur	en saux.	2.10	2.20
Canistres de 10 lbs.	lb.	0.11	0.11
Canistres de 5 lbs.	lb.	0.11	0.12
Canistres de 3 lbs.	lb.	0.11	0.12
Composé	en saux.	1.40	1.45
Chaudières de 20 lbs.		1.30	1.35
Canistres de 10 lbs.	lb.	0.07	0.07
Canistres de 5 lbs.	lb.	0.07	0.08
Canistres de 3 lbs.	lb.	0.07	0.08

POISSONS SALES

La demande est fortement ralentie. Il ne se vend plus guère que les sortes de poissons qui se consomment durant l'année entière.

Les prix anciens sont maintenus.

Truite des lacs	1-2 qt.	5.00
Truite du Labrador	1-2 qt.	5.00
Morue Verte moyenne	la lb. [manque]	
Morue Verte extra large	lb. [manque]	
Morue désossée et pelée	caisse 100 lbs	5.50
Morue Sèche désossée, paquets 1 et 2 lbs	lb.	0.06
M. Etuvée, caisse 100 lbs.		5.50
M. Etuvée, 1/2 caisse		3.00
Saumons Labrador, 1/2 qt.		9.00
100 lbs.		16.00
Harengs fumés	boîte	0.13
Harengs saurs, btes. de 100		1.00
Harengs sans arêtes, demi-boîte		1.00
Harengs Labrador	1/2 quart.	0.00
Harengs Labrador	quart.	0.00
Haddock fumé, boîtes de 15 et 30 lbs	lb.	0.06

HUILE DE PETROLE

Pratt's Astral	le gal.	13c.
Silver Star	le gal.	13c.
Standard Acme	le gal.	16c.

GRAINS ET FARINES

Les derniers avis télégraphiques cotent comme suit les marchés d'Europe: Londres:—

Blé en transit: acheteurs indifférents. Calcutta Club No 2 avril-mai 31 s
Maïs en transit: offre plus forte. Américain mélangé, avril... 20 s
La Plata jaune, juin-juillet... 20 s 3 d

Liverpool:—

Blé disponible: soutenu.
Blé de printemps:
Manitoba No 3 du Nord... 6 s 8 d
Manitoba No 2 du Nord... 7 s 3 d

J. A. MOIR
6, rue St Sacrement. - MONTREAL
COMMISSIONNAIRE,
Avez vous essayé les Oignons, Patates et Tomates évaporées de Graham, si non envoyez un ordre d'achatillons. Faites le maintenant et vous ne vous en passerez plus jamais.

Marchands qui Achètent des Peaux
J'achète des Peaux, Peaux de Veaux, Peaux de Mouton, Suif et Os. Je paie argent comptant, pleine valeur du marché, fret et droits de douane. J'ai besoin d'un agent dans chaque ville et village au Canada. Je fournis l'argent et tiens mes agents bien informés. Écrivez moi pour plus amples renseignements.
CARROLL S. PACE, HYDE PARK, VT.

LA MANUFACTURE DE CIGARES DE L'EPIPHANIE
L. A BOURDON, Propriétaire
Marques Spéciales:
"JACK O'DIAMONDS"
"OMAR" et "DAWSON"
Ces cigares sont fabriqués avec les meilleurs tabacs mélangés.
"Salvador", "Belle-Canadienne" et "Standard Coin"
Cigares exclusivement en TABAC CANADIEN. Tous d'un goût fin, exquis et d'un arôme délicieux. La qualité et les prix défient toute compétition.

Lake of the Woods Milling Co., Ltd
FABRICANTS DE
Farine "FIVE ROSES"
Meunerie à Keewatin,
Capacité 4000 barils par jour.
Meunerie à Portage-Laprairie
Capacité 1500 barils par jour.
Capacité Totale 5500 BARILS PAR JOUR
BUREAUX:
MONTREAL, TORONTO, WINNIPEG.
KEEWATIN, PORTAGE-LAPRAIRIE.



C'EST une marchandise honnête et juste l'article pour créer ou étendre un courant d'affaires. Les meilleurs épiciers se font un devoir d'en tenir toujours en stock.
VOIR LES COTATIONS DANS NOS PRIX COURANTS

Manitoba No 1 du Nord	7 s 7 d
Blé de Californie:	
Standard No 1	6 s 7 d
Futurs Blé: soutenus.	
Mai	6 s 7 d
Juillet	6 s 7 d
Futurs Maïs: tranquille.	
Mai	4 s 3 d
Juillet	4 s 3 d
Maïs disponible: ferme.	
Américain mélangé, nouv.	4 s 2 d

Paris:—

Blé: ferme.	
Avril	21.75
Septembre-Décembre	21.70
Farine: ferme.	
Avril	30.20
Septembre-Décembre	28.95

Marché de Chicago

Le marché de Chicago est plutôt à la baisse depuis que le rapport du bureau de Washington sur l'état des récoltes en terre a été publié. La situation est en vérité très belle et à moins d'un changement radical le rendement des récoltes devra être très satisfaisant.

On cotait en clôture:

	Mai	Juillet
Blé	1.15 1-2	87 1-4
Blé-d'Inde	48 5-8	48 1-4
Avoine	30 1-8	30 1-4

Marché de Montréal

Le marché de l'avoine est incertain. Il s'offre plus d'avoine du Manitoba qu'on ne s'y attendait il y a une huitaine. On compte sur une forte demande de la Nouvelle-Ecosse la semaine prochaine, dans le cas où cette semaine se produiraient de plus hauts prix tout probables; dans le cas contraire, c'est la baisse qu'on attend.

Sur place, il y a peu de demande et on cote: No 2, 46c.; No 3, 45c. et No 4, 44 cents.

La demande pour les autres grains est peu active; on cote en magasin: orge à moulée, 48 à 50c.; pois de 72 à 73c.; blé d'Inde de 58 à 59c.; sarrasin 65c.; il se fait peu d'affaires en sarrasin vu la rareté de la marchandise.

Les farines de blé voient peu d'affaires, les prix sont néanmoins tenus fermes.

Les issues de blé sont rares et recherchées aux anciens prix.

Les farines d'avoine roulée sont sans changement de prix et inactives.

Grains.

Blé du Manitoba, No 1 dur	1.12
Blé du Nord, No 1	1.10
Avoine blanche No 2	0.46
Avoine No 3	0.45
Avoine No 4	0.44
Orge à moulée	48 lbs. 0.48
Pois No 2 ordinaires	0.72
Sarrasin	48 lbs. 0.65
Seigle	56 lbs. 0.00
Blé d'Inde américain	0.58
Blé d'Inde canadien	0.58

Farines.

Patente d'hiver	baril 6.00	6.15
Patente d'hiver	2 sacs 5.70	6.80
Patente du printemps	baril	6.00
Patente du printemps	2 sacs	5.80
Straight roller	baril 5.30	5.40
Forté à boulanger	2 sacs	5.50
Farine de blé d'Inde	1.35	1.45
Farine à pâtisserie	2.55	2.65

Farines d'avoine

Avoine roulée	sac	2.25
Avoine roulée	baril	5.00

Vendez-vous tout le Sel que vous devriez vendre ?

Vos clients réclament le Sel Windsor, et s'en vont l'acheter ailleurs. Faites-vous envoyer par votre fournisseur de gros un approvisionnement de

Sel Windsor

Faites savoir à vos clients que vous l'avez—et voyez quel joli profit vous réalisez au bout d'un mois ou deux. Le SEL Windsor est un des articles les plus stables pour faire de l'argent qu'un épiciers de détail puisse vendre.

La GELEE de LIPTON

Pour la Table
SE VEND



LA VOICI.
Commandez-là à votre fournisseur ou à
J. S. CREED
Bâtisse du Board of Trade,
Chambre B. 34. Tel. Main 1012.
Seul Agent au Canada de Lipton, Ltd.

Quebec Paper Bag Co.

MANUFACTURIERS
MARCHANDS et
IMPRIMEURS

SPÉCIALITÉ :

Fabricants de Sacs d'Épicerie

BOITES EN CARTON SOLIDE

Et nous faisons une spécialité de la BOITE PLIANTE.

74 Avenue Renaud
QUEBEC

Issues de blé en sacs

Son d'Ontario, au char, ton.	20.00	20.50
Son Manitoba, au char, ton.	19.00
Gru Manitoba, au char	21.00
Gru d'Ontario, au char	21.00	22.00
Moulée. au char	23.00	27.00

FROMAGE

Marché anglais

MM. Marples, Jones & Co. nous écrivent de Liverpool, à la date du 31 mars 1905:

On s'attend à ce que les stocks, à la fin de mars, montrent une diminution très-considérable comparativement à ce qu'ils étaient à la fin du mois dernier, si cette conjecture se réalise, il n'est prématuré d'en conclure qu'une autre avancée se produira dans les valeurs. En attendant, les affaires de la semaine précédente ont montré une amélioration graduelle; car, tandis que les marchands locaux déployaient une activité raisonnable, les marchands en gros de la capitale se mettaient davantage en évidence. Le fromage Blanc Choix commande toujours une prime d'environ 1/2 à 2/0 sur le Coloré, à l'exception du Rouge réellement forcé, qui est à peu près sur un pied d'égalité avec le Blanc, en raison de sa rareté. Le marché est ferme, en clôture, aux prix ci-dessous.

Nous cotons:

Coloré, choix Canadien	56 0/0 à 57 0/0
Blanc, choix Canadien	58 0/0 à 59 0/0

Marché de Montréal

Bonne demande pour le fromage qu'on vend aux épiciers 12 1/2c. pour le doux et 13c. pour le fort. Les prix sont forts et on prétend que les prix actuels pourraient être avancés de 1/2c. d'ici à quelques jours.

Il n'est pas encore arrivé de fromage nouveau sur le marché, on en attend la semaine prochaine.

BEURRE

Marché anglais

MM. Marples, Jones & Co. nous écrivent de Liverpool, à la date du 31 mars 1905:

L'avance signalée la semaine dernière ne s'est pas maintenue, en raison de l'augmentation des exportations de beurre du Continent, tout ce qui avait été gagné sur les beurres de cette espèce a été perdu, et il en reste une certaine quantité non vendue. Dans ces circonstances, on n'a pas été surpris de voir que les Danois avaient réduit leurs prix f.o.b. de 2 kröners. Les beurres de Finlande, dans ce district, font une forte concurrence aux beurres d'Australie et de la Nouvelle-Zélande; d'après cela il est facile de comprendre que, tandis que les beurres de Finlande se vendaient à des prix plus raisonnables, les autres hésitaient à payer des prix courants pour les beurres des deux dernières dénominations. Les beurres de l'Argentine sont en quantité comparativement petite; mais dans le courant de la semaine, une légère réduction s'est produite dans leur prix. Quelques consignations de qualités secondaires et inférieures seraient bien accueillies.

Nous cotons:

Canadien, choix de ferme (selected) nominal
Sibérien, crémierie, choix nominal
Argentine, de fin à choix	195 0/0 à 197 0/0
Colonial, crémierie, choix	194 0/0 à 197 0/0
Danois, crémierie, en barils
Choix à Surchoix	199 0/0 à 111 0/0

PATENTES OBTENUES PROMPTEMENT

Avez-vous une idée? Si oui, demandez le Guide de l'Inventeur qui vous sera envoyé gratis par Marion & Marion, Ingénieurs-Consuls, 1 Edifice New York Life, Montréal, Bureaux: 1 et 67 G Street, Washington, D. C.

Catalogue Illustré Envoyé GRATIS sur demande.

Treble, Mil du Bas-Canada, sur choix, Blé d'Inde, etc., semences pour le jardin et la ferme.

Graines D'EWING

CHOISIES pour Ferme et Jardin
Cotations et échantillons envoyés sur demande.
WILLIAM EWING & CO., Marchands Grainiers
142 à 146 RUE MCGILL, MONTREAL.

A tous ceux qui ont besoin de **FIXTURES**

TELLER QUE
Tablettes pour Magasins, Vitrines d'Etalage, Divisions de Bureaux, Comptoirs d'Hôtels, etc.

Vous trouverez de grands avantages en demandant les prix de

D. H. LANGLAIS & Cie, St-Jean, Que.

Satisfaction garantie, commandes exécutées promptement.

JE VENDS

aux plus hauts prix du marché tous les produits de l'Industrie Laitière.

Mes Rapports de Ventes sont clairs et détaillés

Des Certificats assermentés de Pesée à Montreal accompagnent ces rapports



JE PAIE PROMPTEMENT

Sous ce rapport, comme sous tous les autres, je vous garantis satisfaction.

Je Recherche la CLIENTELE

des bons fabricants et des cultivateurs intelligents et je mets ma grande expérience du marché, mes relations dans le commerce, et mes services à leur entière disposition.

Du 15 Avril au 15 Décembre

J. N. DUGUAY

Agent Vendeur du Fromage "Blue Star" depuis 1880

LA BAIE, Co. YAMASKA, P. Q.

Marché de Montréal

Les arrivages de beurre sans être forts sont plus considérables qu'on n'osait l'espérer, mais la demande étant excellente, ce qui arrive s'écoule facilement. On vend aux épiciers 25c. la lb.

Nous cotons:
Crémeries, frais... 26c.
Ferme, choix... 23c. à 24c.
Rouleaux, choix... 24c.
Rouleaux, ordinaires... 22c. à 23c.

OEUFS

Marché anglais

MM. Marples, Jones & Co., nous écrivent de Liverpool, à la date du 31 mars 1905:

Les affaires sont bonnes.
Nous cotons:
Oeufs d'Irlande... 6/10 à 7/3
Oeufs du Continent... 6/0 à 6/8

Marché de Montréal

On vend les oeufs 15c.; ce prix est ferme car la demande absorbe facilement les arrivages.

LEGUMES

Asperges	la doz.	6.50	8.00
Baume	la doz.	0.50	
Betteraves	le panier	0.40	
Carottes	le sac	1.00	
Carottes	le sac	1.25	
Céleri de Floride	le crate	5.50	
Choux	le quart	1.75	2.00
Champignons	la lb.	1.00	
Concombres	la doz.	2.00	
Cresson	doz. pqt.	0.75	
Epinards	le qt.	2.25	
Fèves jaunes et vertes	le panier	4.50	5.00
Fraises	le caseau	0.35	0.40
Navets	le sac	0.75	
Oignons rouges	le sac, la lb.		0.03 1/2
Patates (au char)	le sac de 90 lbs	0.50	0.60
Patates (au détail)	le sac de 90 lbs		0.70
Poireaux	le paquet	1.10	
Persil Bermudes	doz pqt.	0.75	
Piment	le panier	0.70	
Radis	la doz	0.60	
Ralfort	la lb.	0.13	0.15
Rhubarbe	la doz. de paquets	0.80	1.00
Salade de Boston		0.75	1.25
Salade de Waterloo	la bte.		2.00
Tomates Floride	le crate		6.00
Tomates de Cuba	le crate		5.50

FRUITS VERTS

Ananas	la bte de 2 doz.	5.00	
Atocas	le quart	6.50	8.00
Bananes	le régime	1.25	2.00
Citrons Messine	la bte	2.50	
Mandarines	la bte	2.25	
Oranges Floride	la bte	3.25	
Oranges de sang	la bte	2.25	2.50
Oranges Navel	la bte	3.00	3.50
Oranges Jamaïque	bte	2.50	
Oranges Jamaïque	le qt.	5.00	
Oranges Sorrentes	la bte	3.00	3.50
Oranges Valence	boîte 714	5.50	
Oranges Valence	boîte 420	5.50	
Pommes	le qt.	2.00	5.00

POMMES

MM. J. C. Houghton & Cie nous écrivent de Liverpool, à la date du 30 mars 1905:

Les arrivages sont trop forts pour la saison déjà bien avancée, et les pommes de toute description se vendent à prix réduits.

Peut-être
avez-vous
remarqué
vous-même
combien certaines
céréales ont
perdu de
leur qualité
depuis peu—
poussiéreuses,
sales,
brûlées,
inférieures.
Il n'en est pas
de même pour

Orange Meat

Notre succès
ne nous rend
pas négligents.
L'Épicier
n'entend pas
ses Clients
se plaindre
que

Orange Meat

ne soit "pas
tout-à-fait aussi
bon qu'il avait
coutume de
l'être."

The Frontenac Cereal Co.
LIMITED,
KINGSTON Ont.

PRIX A L'ENCAN

Pommes	Vendredi 21 Mars s. d. s. d.	Lundi 27 Mars s. d. s. d.	Mercredi 29 Mars s. d. s. d.
Canadiennes—Baril			
Baldwin	12 0 19 6	12 0 15 0	11 6 18 9
Spy	13 0 21 0	13 9 21 0	14 0 22 6
G. Russett	15 0 24 6	23 6	13 0 21 6
Ben Davis	10 0 17 0	12 0 15 0	10 0 15 6
Americaines—			
Baldwin	10 0 18 3	9 6 14 6	9 0 15 6
Greening	10 0 21 0	12 0	10 0 22 0
Ben Davis	11 0 15 0	12 6 14 9	11 6 14 0
Russett	12 0 16 6	11 0 15 0	
Nouv. Ecosse—			
Baldwin	8 6 13 0	12 0 13 3	
Nonpareil	13 0 17 9		
Ben Davies	10 0 13 6	13 0	

FOIN PRESSE ET FOURRAGES

MM. Hosmer, Robinson & Co. nous écrivent de Boston, le 6 avril.

Les recettes pour la semaine dernière ont été de 217 chars de foin et 14 chars de paille. 16 chars de ce foin étaient destinés à l'exportation.

Semaine correspondante l'an dernier, 366 chars de foin et 30 chars de paille, dont 93 chars de foin pour exportation.

La situation est à peu près la même que la semaine dernière. Nous pensons que c'est le bon temps d'expédier le foin que vous avez en magasin car les recettes seront plus libérales lorsque les chemins seront meilleurs.

Le marché est ferme pour la paille de seigle.

Nous cotons :	Grosses balles	Petites balles
Foin choix	\$16.00 à 16.50	\$16.00 à 16.00
Foin No 1	16.00 à 00.00	15.00 à 16.00
Foin No 2	14.00 à 15.00	14.00 à 15.00
Foin No 3	12.00 à 13.00	12.00 à 13.00
Foin tréfle mêlé	13.00 à 14.00	13.00 à 14.00
Poin tréfle	12.50 à 13.00	12.50 à 13.00
Paille de seigle liée	20.00 à 00.00	00.00 à 00.00
Paille de seigle en balles	15.00 à 00.00	15.00 à 00.00
Paille d'avoine	10.00 à 00.00	10.00 à 00.00

Marché de Montréal

Le foin est peu offert et peu demandé, on attend l'ouverture de la navigation pour plus d'activité.

Les marchés des Etats-Unis sont toujours inactifs et les marchés anglais sont à la baisse.

Foin pressé No 1	9.00	9.50
Foin pressé No 2	8.00	8.50
Foin mélangé de tréfle	7.00	7.50
Foin de tréfle pur		7.00
Paille d'avoine	5.50	6.00

PEAUX VERTES

Les affaires sont satisfaisantes à des prix soutenus.

Peaux de Montréal: boeuf No 1, 9 1-2c; No 2, 8 1-2c; No 3, 7 1-2c; veau, No 1, 14c.; No 2, 11c.; peaux d'agneaux, \$1.10; cheval, No 1, \$2 et No 2, \$1.50.

Peaux de la Campagne: boeuf, No 1, 9 1-2c; No 2, 8 1-2c; No 3, 7 1-2c; veau, No 1, 13c; No 2, 11c; peaux d'agneaux, \$1.10.

SIROP ET SUCRE D'ERABLE

Bonne demande; les arrivages ne manquent pas; en réalité, il vient plus de sucre et de sirop que ne le faisaient prévoir les nouvelles reçues il y a quinze jours des sucreries.

Le sirop se vend de 5 à 7c. la lb. en quarts et à 8c. en chaudières; le sucre brun vaut de 7 à 8c. la lb. et dans les belles qualités on cote de 8 à 10c. la lb.

A VENDRE

Pour cause de départ, un magasin général, 1610 et 1612 rue St-André, Boulevard St-Denis. Bonne place d'affaires. S'adresser sur les lieux.

LES FAILLITES AU CANADA

D'après le rapport de Bradstreet le nombre des faillites au Canada et à Terre-Neuve a été, pour le premier trimestre de 1905, de 378, pour un passif de \$3,636,584 et un actif de \$1,597,397. Il y a une augmentation, comparativement à la même période de 1904, de 22 p. c. dans le nombre et 37 p. c. dans le montant du passif. Les faillites se répartissent comme suit par provinces: Ontario, 140; Québec, 137; Nouveau-Brunswick, 19; Nouvelle-Ecosse, 18; Ile du Prince-Édouard, 4; Manitoba, 29; Territoires du Nord-Ouest, 14; Colombie Anglaise, 17. Pas de faillite au Yukon ni à Terre-Neuve.

CHAMBRE DE COMMERCE DU DISTRICT DE MONTREAL

Mercredi a eu lieu l'assemblée régulière de la Chambre de Commerce, sous la présidence du vice-président MM. U. Garand. Étaient présents MM. G. Boivin, I. Préfontaine, Savignac, D. Masson, Cte de Siéyès, J. O. Labrecque, S. D. Joubert, Cte des Etangs, J. B. A. Lanctot, A. Côté, etc...

Le secrétaire, M. Jos. Haynes, donna lecture de la correspondance A noter: Une lettre du consul de Belgique invitant la Chambre de Commerce à envoyer des délégués au Congrès International d'Expansion Economique Mondiale qui se tiendra prochainement à Mons, [Belgique]. Cette proposition est référée au comité compétent.

Autre lettre importante! L'hon. J. C. McCorkill, trésorier de la Province envoie à la Chambre une copie des Bills des Compagnies de Crédit et des Compagnies d'Assurances qui ont eu leurs première et deuxième lectures devant la législature. La Chambre est priée de faire une étude sérieuse de ces bills et de transmettre au Trésorier provincial les recommandations qui lui sembleront opportunes.

Une question fort intéressante est ensuite soulevée par M. S. D. Joubert, de la maison H. Lamontagne & Cie. Il s'agit de l'industrie des malles, valises, sacs de voyage, etc., qui est maintenant obligée de lutter contre la concurrence américaine dans des circonstances défavorables. Il n'existe, en ce moment, au Canada, aucune manufacture fabriquant les montures en fer nécessaires aux manufacturiers de malles et valises sont inutilement proposé aux établissements métallurgiques canadiens d'entreprendre la fabrication de ces articles. L'orateur a répondu que la consommation serait pas assez forte pour justifier l'achat d'un outillage spécial. Les fabricants de malles et valises, sont donc obligés d'acheter aux Etats-Unis les montures en fer dont ils ont

La Peptonine

Le véritable aliment des enfants, pur, stérilisé, approuvé par les analystes officiels, recommandé par les autorités médicales. Se détaille à 25 cts la grande boîte. Pour les cotations, consultez les prix courants de ce Journal.

F. COURSOL, Seul Propriétaire.
382 Avenue de l'Hôtel de Ville. - MONTREAL.

Glacière Brevetée "Aubin"

La plus Parfaite.
La plus Economique.
Indispensable aux Epiciers.



40 Modèles Différents.

C. P. FABIEN,
Manufacturier,

3167 à 3169 Rue Notre-Dame,
MONTREAL, Can.

Médaille d'Argent: Exposition Québec.
Diplomes: Montreal, Ottawa, Toronto.

Ecrivez pour Catalogue.

Cocoa "Perfection"

Etiquette Feuille d'Erable

- Chocolat "Royal Navy"
- Chocolat "Queen's Desert"
- Chocolat "Cream Bar"
- Chocolat à Glacer
- Chocolat "Swiss Milk"
- Cafés en renom

Reconnus pour leur pureté et leur excellence.

The COWAN Co., TORONTO.

COWAN

CHOCOLAT "Elite"

Non Sucré

DES EPICIERS
POUR TOUS LES

Besoins de la Cuisine

Tablettes de ¼ lb

FABRIQUÉ PAR

JOHN P. MOTT & CO.,

HALIFAX, N. S.

J. A. TAYLOR, Agent, MONTREAL.

besoin et de payer un droit de 30 p. c. sur leurs importations. En conséquence, les manufacturiers de malles, ont, à leur dernière assemblée, adopté une résolution demandant au gouvernement de laisser entrer en franchise la classe d'articles en fer dont ils ont besoin.

L'abolition du droit de 30 pour cent ne peut nuire à l'industrie canadienne puisqu'elle ne fabrique pas les articles demandés; ces articles rentrent dans la catégorie des matières premières. M. S. D. Joubert conclut en demandant à la Chambre de Commerce d'appuyer la motion des manufacturiers de malles et valises.

La question est référée au comité des industries manufacturières.

Avant de lever la séance, M. U. Garand rend un dernier hommage à la mémoire de M. J. X. Perrault le véritable fondateur de la Chambre de Commerce et remercie les membres de cette Chambre d'être venus assister en grand nombre aux obsèques du regretté président de l'Association St-Jean-Baptiste.

Par suite du décès de M. J. A. Mathewson, chef de la maison J. A. Mathewson & Co., ses fils, William Black, Samuel James et James Adams Mathewson, continueront les affaires de cette importante maison de commerce et vendront, comme par le passé le **Thé Quaker**, sous la raison sociale Mathewson's Sons, 202 à 206, rue McGill.

La Banque Nationale

La Banque Nationale vient d'ouvrir une succursale à Ste-Anne de la Pocatière, comté de Kamouraska sous la gérance de M. J. Ernest Giguère.

Cette succursale rendra de réels services dans un rayon important qui comprend des localités suffisamment peuplées telles que St-Roch des Aulnaies, Ste-Louise, St-Damase, St-Onésime, St-Philippe de Néré, Kamouraska, St-Pascal, Ste-Perpétue, St-Pamphile.

Il ne fait aucun doute que cette succursale est appelée dans un avenir rapproché à contribuer aux excellents résultats que la Banque Nationale enregistre chaque année au crédit du compte de profits et pertes.

La bonne publicité et le gros bon sens sont cousins au premier degré.

Vernis de haut grade *Médaille d'Or Paris 1900.*

Poli Diamond, Noir Peerless, Boulevard Russet, Noir et Tan Eureka, Liquide et Pâte combinés Diamond

Manufacturés au Canada.

Demandez nos prix.

American Dressing Co.,
MONTREAL.

BOARD OF TRADE

La séance hebdomadaire du Board of Trade a eu lieu mercredi. Le premier vice-président, M. F. H. Mathewson occupait le fauteuil du président et les membres du Conseil présents étaient: R. M. Ballantyne, 2e vice-président; Jas Thom, trésorier; Donald Munro, Albert Hébert, J. J. McGill, Edw. C. Pratt, Alex. Ramsay, G. F. C. Smith, C. B. Esdaille.

Le ministre des Chemins de fer a écrit le Conseil au sujet de l'éclairage des caisses demandées qui ont été formulées par le Conseil au sujet de l'éclairage des Canaux à l'électricité. Le ministre dit que cette question sera l'objet de toute son attention et qu'il verra à la résoudre au plus tôt.

Le conseil général de Belgique écrit au Conseil du Board of Trade invitant le Conseil à être représenté au Congrès International d'Expansion Economique Mondiale, qui sera tenu à Mons [Belgique] dans le cours de l'été. Le Conseil n'est pas prêt, en ce moment à nommer un délégué, mais il est d'avis que le Board of Trade soit représenté à ce Congrès par un ou plusieurs de ses membres.

A la demande de l'honorable Sydney Fisher, ministre de l'Agriculture, une conférence aura lieu entre le ministre, les représentants du Conseil du Board of Trade, ceux de l'Association des Beurriers et Fromagers de la Province et les représentants des Marchands de provisions.

Cette conférence, qui aura lieu jeudi, aura pour but de discuter les avantages que le commerce du beurre et celui du fromage retireraient de l'établissement d'un peseur officiel à Montréal.

Le Conseil apprend avec regret que M. Leslie H. Gault, un des membres du Conseil ne pourra assister aux séances d'ici à quelque temps car il est retenu chez lui par la maladie.

Le Conseil annonce pour jeudi à trois heures, une grande réunion du Corn Exchange au sujet de la franchise du port de Montréal.

L'hon. J. D. Rolland, Léon Rolland, S. J.-B. Rolland,
Président. Trésorier. Vice-Président

La Compagnie J.-B. ROLLAND & Fils
6 à 14 rue St-Vincent, MONTREAL.

**LIBRAIRIES, TAPISSERIES et
ARTICLES POUR LES CLASSES.**

Nos voyageurs sont sur la route avec ces diverses lignes, et nous vous engageons à voir leurs échantillons avant de placer votre commande.

Nouveaux Arrivages

Raisins, Prunes, Noix,
Liqueurs Fines,
Cognac Autruche,
Gin Kiderlen et Croix d'Honneur.

AUSSI A DES PRIX INTERESSANTS

500 boîtes Raisin Valence 28 lbs.
500 caisses Pommes en canistres de 1 gallon.

Nazaire Turcotte & Cie,

EPICIERS EN GROS

54-56-58-60, rue Dalhousie, Québec.

Biscuits et Sucreries

DE HAUTE QUALITE

A prix remunerateurs pour le detailleur.

Nos voyageurs sont sur la route avec une ligne intéressante d'échantillons.

Nos Agents: QUEBEC,

BOIVIN et GRENIER,

63 Dalhousie.

OTTAWA,

PROVOST et ALLARD

Epicier en Gros.

Du Sault & Cie

FEDERATION DES COMMERÇANTS- DETAILLERS DE LA CITE DE MONTREAL

L'assemblée régulière mensuelle de la Fédération a eu lieu le 12 avril. M. O. Lemire présidait en l'absence de M. O. Gareau.

Étaient également présents: MM. G. Watson, A. S. Lavallée, J. A. Manard, A. Rouleau, Armand Giroux, Adolphe Fleury, L. David et le représentant du "Prix Courant".

Après l'expédition des affaires de routine et la lecture de la correspondance, il a été décidé qu'à l'avenir les assemblées de la Fédération, ainsi que celles des associations qui en font partie auraient lieu dans un local qui sera choisi d'ici à quelques jours. Ce local servira également comme lieu de réunion à une association nouvelle composée de marchands de détail appartenant à toutes les branches du commerce.

Tous les épiciers canadiens qui sont allés en Europe en sont revenus avec la conviction que c'est à Paris qu'on boit le meilleur café. Ils peuvent offrir à leur clientèle un café qui, s'il est bien préparé, sera tout aussi bon que le café qu'on boit à Paris dans les meilleures maisons. Ce café, c'est le "Café de Madame Huot" mis en vente par la maison E. D. Marceau, 281-285 rue St-Paul, Montréal. Le "Café de Madame Huot" doit sa réputation à la plus heureuse combinaison de cafés de diverses provenances qui lui donnent la force, la couleur et l'arôme qu'exige une bonne tasse de café.

La maison Henri Jonas & Cie vient de recevoir, par le vapeur Athenian, une cargaison d'Olives "Spanish Queen". Cette marchandise, hautement recommandable, est livrée par la maison Henri Jonas & Cie en quantités qui satisfont aux plus fortes comme aux plus petites commandes.

La maison Henri Jonas & Cie a en ce jour en stock les excellentes pâtes alimentaires de la maison Bertrand de Lyon, qui ont été primées dans nombre d'expositions.

Nous recommandons à nos lecteurs les produits de la maison Henri Jonas & Cie, dont l'annonce paraît dans ce mémo.

SEL — TOUTES LES SORTES

LES MEILLEURES FACILITÉS POUR LES EXPÉDITIONS.
PAS DE PRIX, NI DE SERVICE MEILLEURS AUTRE PART.

VERRET, STEWART & CO.

MONTREAL

LE SALAIRE MINIMUM ELEVE

Plusieurs centaines de menuisiers et de charpentiers se sont rassemblés mercredi pour discuter de l'opportunité d'une grève dans le cas où leurs patrons ne consentaient pas à leur accorder une augmentation de salaire.

Le principe de la grève semble avoir été admis par les ouvriers; on a voté dans ce sens, mais il faut attendre quelques jours encore avant qu'une décision soit prise en ce qui concerne la cessation ou la continuation du travail. Des efforts seront faits pour qu'une entente ait lieu sur les salaires entre patrons et ouvriers; pendant les négociations, les unions demanderont la sanction du comité international pour la déclaration de la grève, s'il y a lieu.

Nous avons bon espoir que patrons et ouvriers en arriveront à un accord; toutefois il est douteux que les maîtres-charpentiers consentent à accorder le salaire demandé, soit 30 cents de l'heure.

Le tort des unions ouvrières est d'imposer un minimum de salaire élevé. Dans tout métier il y a des ouvriers habiles et des ouvriers maladroits, des ouvriers vifs, intelligents, travailleurs et des ouvriers lents, paresseux, à peine dégrossés. Un employeur ne peut pas, en tout état de cause, payer même salaire à un ouvrier à peine ébauché; à un homme qui abat de la besogne et à celui qui se couche dessus, selon l'expression vulgaire. Dans un chantier qui emploie un certain nombre d'hommes, il est des ouvriers qui ne gagnent pas leur salaire et d'autres qui méritent par leur travail de gagner le double des autres.

Il y a aujourd'hui bien peu d'ouvriers vraiment habiles dans leur métier, aussi les entrepreneurs n'ont-ils pas toujours le choix; l'ouvrage presse, ils prennent les hommes qui se présentent. S'ils n'avaient que l'embaras du choix, un salaire minimum de 30 cents ne les arrêterait pas et ils paieraient même davantage leurs meilleurs ouvriers, parce qu'ils n'auraient pas dans les équipes

de mauvais ouvriers qui rongent les profits.

L'imposition d'un minimum de salaire élevé tend à l'unification des salaires et à diminuer le nombre des bons ouvriers qui prennent à coeur l'intérêt de leurs patrons.

Bien plus, l'ouvrier habile qui a conscience de la valeur de son travail, sachant que son travail n'est pas rétribué comme il pourrait l'être — et en connaissant la cause — fera cause commune avec les mauvais ouvriers pour obtenir une augmentation du salaire minimum qui lui profitera également.

Ce n'est pas toujours le mauvais ouvrier qu'on voit à la tête des grévistes et la raison en est évidente d'après ce que nous venons de dire.

LE TRUST DE LA TEREBENTHINE

La hausse soudaine et forte dans le prix des essences de térébenthine qui, dans l'intervalle de trois jours, a représenté une avance de \$3.00 par baril, a mis les commerçants aux prises, dit le "New York Commercial". Les consommateurs ont récemment cherché à approfondir cet état de choses et pris plus d'intérêt dans les conditions locales et élémentaires du marché. Les trois avances successives qui ont eu lieu pendant ces trois jours ont été si actives que, pour ceux qui étaient assez heureux pour posséder des stocks suffisants, la situation semblait presque grotesque. Quelques-uns traitaient la chose comme une plaisanterie. En envoyant son chèque pour dettes non encore payées, plus d'un client des maisons locales refusait toutes autres offres et demandait: "Et après?" Pour d'autres, le prix actuel de la térébenthine n'est pas sujet à plaisanterie; la situation n'aurait pas excité tant de commentaires si la hausse avait été graduelle, car les prix élevés sont toujours de règle à l'ouverture de la saison des dépôts maritimes, alors que la consommation est la plus forte et les rentrées sont les plus légères. Les consommateurs sont habitués à des avan-

FAITES USAGE
DE

EAUX - DE - VIE
PH. RICHARD - - COGNAC.

Spécialement recommandées par
M.M. les Médecins pour les ma-
lades et les invalides.

CERTIFICAT
du Dr. M. Fiset, Analyste public, Québec
sur chaque bouteille.

PRIX MODERES.

... IMPORTATEURS ...

LANGLOIS & PARADIS
8, rue Saint-Pierre, - QUÉBEC

A. RACINE & CIE

Importateurs en Gros de

Marchandises Sèches
**TAPIS, PRELARTS ET FOURNI-
TURES DE MAISON**

340-342 Rue Saint-Paul. Montréal
169-171 Rue des Commissaires,

Agence à Québec : - 70 Rue St-Joseph
J.-L. BERTRAND, Représentant.

LE
Bleu Carré
Parisien



est exempt d'in-
digo, et ne ta-
che pas le linge.
Il est plus fort
et plus écono-
miquement im-
porte quel ad-
tre bleu em-
ployé dans la
buanderie.

MEDAILLE D'OR.

TELLIER, ROTHWELL & CIE,
Seuls Fabricants MONTREAL.

J. A. Vaillancourt
Marchand de **Beurre, Fromage, Œufs.**

Achète aux plus hauts prix du marché, et vend à commission tous les produits de la ferme
Avances libérales sur consignations. Fournitures générales pour Beurreries et Fromageries.
Spécialité de Tinettes pour Beurreries. Boîtes paraffinées, de 56 lbs, pour l'expédition du
beurre. Sels Higgins, Ashton et Windsor, les meilleurs pour beurreries.

578, 580 et 582 RUE ST-PAUL, - MONTREAL

Tel. Bell Main 907-908.

ces d'un demi cent et quelquefois, très rarement, à une avance d'un cent. Mais lorsque le marché offre une avance de un cent et demi et de trois cents par jour, ils ont des doutes ou s'alarment.

Toutes choses considérées, le prix des essences aujourd'hui n'est pas hors de proportion. Le stock à Savannah, le premier avril, c'est-à-dire le jour de l'ouverture de la nouvelle saison, n'était que de 5,500 barils et le prix ne dépasse que de deux cents ce qu'il était il y a un an à pareille époque, alors que le stock était de 6,085 barils. Si l'acheteur était certain que les valeurs soient toujours gouvernées par la demande et par la situation statistique seules, il n'y aurait aucune cause pour créer de l'inquiétude. Mais la production et la distribution sont maintenant contrôlées de telle sorte que le consommateur ne peut pas se baser sur son jugement pour décider du moment où il doit acheter.

La société "Big Four", dont les opérations comprennent le gros du commerce de térébenthine, travaille en harmonie, bien qu'elle conserve une individualité distincte. Ses membres sont connus comme formant un syndicat, bien que l'on pense qu'ils ne mettent pas leurs bénéfices en commun. Jusqu'ici ils ont fait des contrats avec les principaux facteurs de tout le district producteur de térébenthine, dans le but de prendre leurs approvisionnements complets au prix du marché à l'époque de la livraison, et les essences ont été emmagasinées et vendues au prix fixé entre eux. Ils n'ont pas un monopole, mais quelque chose qui s'en rapproche beaucoup; toutefois ce fait n'a pas nui apparemment aux intérêts des consommateurs; car, étant acheteurs aussi bien que vendeurs, les membres de cette société ne pourraient pas faire monter le marché sans s'engager eux-mêmes à donner une avance similaire aux producteurs; ceux-ci à leur tour profiteraient naturellement de la situation pour accaparer à la hâte toute la térébenthine disponible.

Il y a quelque temps, un différend s'é-

leva entre les producteurs de Jacksonville et le syndicat sur une question de taux différentiels existant entre cette ville et Savannah; finalement cette dernière ville fut amenée à rompre son entente avec les facteurs, ou plutôt à signifier son intention de la laisser venir caduque, en limitant sa durée au 1er juin prochain.

L'association des producteurs ne peut promptement savoir au commerce son intention de conduire elle-même ses propres affaires, et d'être son propre agent de vente à l'avenir. Dans la publication de ses rapports, elle prétendit qu'elle contrôlait la majeure partie des producteurs de térébenthine, qu'elle avait un vaste capital, et que son intention était de conduire le marché à sa convenance; en outre elle montra peu d'hésitation à dire que les prix du marché seraient fixés sur une base supérieure à la base actuelle.

Les représentants des maisons de Savannah ne prennent pas cette menace au sérieux. Ils disent que si les prétentions de l'association des producteurs étaient aussi sérieuses qu'elles veulent le paraître, cette association se serait mise tranquillement à l'oeuvre pour perfectionner son plan et le mettre à exécution avant d'annoncer qu'elle allait lever le pris des essences. L'opinion du commerce est, qu'avant l'expiration de l'entente actuelle, d'autres arrangements seront effectués pour la convenance des deux parties.

En attendant, le syndicat a le contrôle du marché. Il possède toutes les essences en stock et a le droit de recevoir toute la production, jusqu'au 1er juin. Il a emmagasiné la térébenthine à perte et, maintenant que la production est faible et la consommation forte, il a commencé à exercer son droit de contrôle en haussant les prix, de manière à disposer de son stock en magasin avant que la nouvelle récolte n'arrive et ne le force à payer un haut prix sur le marché.

Quand se produira le mouvement contraire, personne ne le sait.



YORK

Poli pour Metal.

Le meilleur pour le cuivre et toutes sortes de surfaces métalliques.

Nous donnons des échantillons avec chaque commande. Pour échantillon, envoyez-nous une carte postale.

ANGLO CANADIAN SUPPLY CO.,
29 Church Street, TORONTO
John G. BAULD, Bâtisse du Board of Trade, Montreal.

BREVETS POUR PROTECTION

Des Dessins, des Marques de Commerce, Etc., dans Tous les Pays.

FETHERSTONHAUGH & CO.

Fred. B. Fetherstonhaugh, B. L.,
M. E., Avocat
Charles W. Taylor, B. Sc., ancien Examinateur du Bureau Canadien des Brevets, Ingénieur Electricien, Gradué de l'Université McGill.

BATISSE CANADA LIFE, - MONTREAL
Aussi à Toronto, Ottawa, Winnipeg

"La Manufacture de Biscuits"

DE

St-Hyacinthe, P. Q.

Langlois & Frère
Propriétaires.

TEL. BELL 197

Toutes les lignes de Biscuits
Spécialement les:

**BOSTON, PETIT THE,
ROYAL THE, SODA,
et VILLAGE.**

La qualité et les prix défient
toute compétition.

Demandez nos prix
Une commande d'essai vous convaincra
de nos avancés.

Lard - ARMOUR - Lard

LE MEILLEUR

Des ³⁰/₄₀ et ⁵⁰/₆₀ Morceaux. "Jones" ¹⁹/₃₅ Morceaux

En vente chez tous les Commerçants en gros

D. RATTRAY & FILS,

AGENTS

QUEBEC

MONTREAL

OTTAWA

Manufacture de Gomme Canadienne

L'habitude de mâcher de la gomme a pris une extension considérable. Pour certaines personnes, c'est une habitude peu enviable; mais ces hauts critiques de l'esthétique sont la minorité et, comme les médecins du monde entier recommandent de mâcher de la gomme pour activer la digestion, le grand public ne fait pas attention à ces critiques et continue à mâcher de la gomme. Tout le monde sait que l'industrie de la gomme à mâcher compte, aux Etats-Unis, ce pays des entreprises monstre, parmi les plus grandes. Au Canada, il existe aussi un certain nombre de manufactures très-vastes, situées dans diverses localités, pour l'exploitation de ce produit. Une des plus modernes est la manufacture de A. Bodenweiser, mieux connu sous le nom de A. Bode, située à Montréal, rue St-George, 28 à 30. Il y a moins d'un an, M. A. Bodenweiser, se rendit des Etats-Unis au Canada, en vue d'établir une usine pour la fabrication de la gomme d'une marque spéciale, connue sous le nom de "Bode's Brand of Gum". Au début, il s'installa dans un local, au No 18 de la rue St-George, avec une machinerie lui permettant de produire environ 6,000 paquets par jour. Grâce à l'énergie qu'il déploya pour faire connaître sa marchandise, M. Bodenweiser fut obligé en moins d'un an de prendre aux Nos 28 et 30 de la rue St-George, un local plus grand, qu'il occupe encore actuellement.

Une visite à la manufacture a convaincu le représentant du "Prix Courant" que, sous tous les rapports: propriété, machinerie dernier modèle et disposition systématique, elle marche de pair avec les industries Canadiennes similaires, avec une production journalière de 60,000 à 80,000 paquets. D'après cela, il est évident que Bode Gum Co. produit une gomme qui doit donner une satisfaction entière, et dont la qualité ne laisse rien à désirer.

"Propreté et Qualité": voilà la devise de la compagnie.

En ce qui concerne la publicité en faveur de sa gomme, M. Bodenweiser a adopté les idées les plus modernes; on peut s'en apercevoir dans la ville de Montréal. La Petite Bode Slot Machine se voit partout, et on peut entendre de Maisonneuve à Lachine et à la Pointe St-Charles, le bruit que font les pièces de monnaie en tombant dans la machine. Ces petites machines sont ornementales, populaires et profitables dans toute espèce d'établissement de commerce. La

Alphonse Ledue Marchand de Grains et de Produits.
 Successeur de **Ledue & Daoust** EN Gros et à Commission
 Spécialité: *Beurre, Fromage, Œufs et Patates*
 Avances libérales faites sur consignations.
 Correspondance sollicitée.
 1217 ET 1219 RUE ST-JACQUES, MONTREAL.

SEUL VERITABLE
Le Sirop d'Anis Gauvin porte sur son enveloppe la signature de J. A. E. Gauvin.
 Tous les autres sirops d'anis ne sont que des imitations.
J. A. E. GAUVIN,
 1288 Rue Ste Catherine, Montreal.

THE WINDSOR, Ottawa, Ont.
 Lorsque vous irez à Ottawa, donnez votre patronage au Windsor, "l'Hôtel du Jour" de la capitale.
 Tarifs: - \$2.00 et \$2.50 par jour.
J. GRIMES, Propriétaire.



Marmelade d'Orange
GOLDEN-SHRED
 d'Upton

Absolument pures oranges et sucre granulé.

Quelque chose de nouveau et de très choisi.

ROSE & LAFLAMME

Agents de vente pour l'Est.

400, rue St-Paul, Montréal.

demande pour ces machines augmente, et M. Bode dit que, pour pouvoir y répondre, il ya, en ce moment à la manufacture 10,000 de ces petites falseuses d'argent. Avant longtemps, toutes les cités, villes et villages du Canada en seront pourvus. On peut se procurer ces machines dans toute maison de gros, ou en s'adressant directement à L. B. Slot Machine Co., 28-30, rue St-George, Montréal.

Avis de Faillite

In Re

J. B. DESAUTELS,

Saint-Césaire, Failli.

VENTE D'IMMEUBLES

Les soussignés vendront à l'encan public, à la porte de l'église Catholique de Saint-Césaire,

MARDI, LE 25 AVRIL 1905, A

11 heures de l'avant-midi,

la propriété ci-dessous décrite :

10.- Un emplacement situé au village de la paroisse de Saint-Césaire, de la contenance d'environ un demi arpent en superficie, plus ou moins, étant de forme irrégulière, sans garantie de mesure précise, mais compris dans les limites suivantes: borné en front par la rue Notre-Dame, en profondeur par le canal d'une coulée, d'un autre côté par Osias Beaulieu, épouse de Joseph Elle Oscar Demers, et de l'autre par Alphonse Dussault, veuve de feu Joseph Bazinet et Joseph Plamondon, ce terrain est désigné sous le numéro vingt-sept-27-du cadastre officiel du village de Saint-Césaire, avec les bâtisses y érigées (un magasin et résidence et dépendances,

20.- Les droits du failli dans le terrain ci-après décrit: Un terrain sis et situé en le village de Saint-Césaire, de forme irrégulière et triangulaire, faisant partie du lot No 2, deux, sur le plan et dans livre de renvoi officiels du village de Saint-Césaire, et borné du côté est par la rivière Yamaska, d'un côté, au sud, en partie par une partie du lot numéro dix, appartenant à Dame Rosanna Robert, épouse d'Adolphe Birtz, en partie par une rue et par une partie du lot numéro neuf et de l'autre côté, au nord et en arrière à l'ouest par une autre partie du lot numéro deux, appartenant à Dame Eliza Evans, à une coulée ou fossé partant du lot numéro neuf à la rivière Yamaska, cette coulée étant la ligne ouest et nord dudit terrain, sans aucune bâtisse.

La propriété et les droits ci-dessus seront vendus ensemble en vertu d'un jugement de la Cour Supérieure pour le District de Saint-Hyacinthe, et conformément aux conditions qui seront alors lues.

Pour plus amples informations, s'adresser à

LAMARCHE ET BENOIT,

Curateurs-conjoints,

No. 2 Place d'Armes, Montréal.

UNE BONNE LIGNE

A POUSSER DE L'AVANT

Pendant les mois du Printemps et de l'Eté; c'est

LA SAUCISSE DE BOLOGNE DE MATTHEW,

L'étalon d'excellence pendant 37 ans. Toujours expédiée par express de Peterborough, Hull ou Brantford.

THE GEORGE MATTHEWS CO., Limited.

PETERBOROUGH,

HULL,

BRANTFORD.

LA TRAITE DES VACHES

Voici les principes qu'il doit présider à la traite des vaches pour obtenir le maximum du lait en quantité et en richesse de crème;

1°. Manipuler légèrement les trayons quelques instants avant de traire et les mouiller avec de l'eau tiède ou le premier jet du lait, ce qui produit une légère excitation de la mamelle agréable à la vache qui, alors, abandonne son lait sans difficulté;

2°. Traire tous les jours, aux mêmes heures et de préférence à l'étable: deux fois par jour, le matin et le soir, à l'exception des vaches très bonnes laitières qu'il est bon de traire une troisième fois, à midi, au moins pendant les premières semaines suivant le vêlage;

3°. Traire en comprimant doucement et régulièrement les trayons, sans à-coups ni pression brusque;

4°. Opérer rapidement, la lenteur faisant perdre une partie de la crème du lait;

5°. Traire à fond jusqu'à la dernière goutte, le lait de la fin étant le meilleur, ce qui s'explique très bien, car pendant le séjour dans les vaisseaux lactifères du pis, la crème monte à la partie supérieure, comme elle fait dans les vases où on dépose le lait;

6°. Traire en croix, c'est-à-dire un trayon d'avant à droite avec un trayon d'arrière à gauche, et vice versa; le lait sort ainsi plus abondamment qu'en traquant parallèlement;

7°. Traire avec les cinq doigts en comprimant une portion de la glande du pis, et non pas — défaut trop fréquent — avec le pouce et l'index, excepté à la fin pour épuiser les trayons;

8°. Pour traire les vaches jeunes ou rétives, leur tenir un pied levé de devant; mais ne jamais les frapper ou les rudoyer; les traiter, au contraire, avec la plus grande douceur;

9°. Pendant la traite, éviter tout ce qui pourrait distraire ou agiter les vaches;

10°. Tenir toujours les mamelles de la

LA FARINE PRÉPARÉE

(Self-Raising Flour)

DE BRODIE & HARVIE

est aujourd'hui la farine préférée des ménagères. Elle donne une excellente pâtisserie, légère, agréable et recherchée par les amateurs. Pour réussir la pâtisserie avec la farine préparée de Brodie & Harvie, il suffit de suivre les directions imprimées sur chaque paquet.

10 et 12 Rue Bleury, MONTREAL.

FORTIER & MONETTE

604a rue St-Paul

Tel. Tel. Main 1879. Tel. Marchands 679

MONTREAL

Beurre, Œufs, Fromage

Et tous les produits de la ferme.

ENTREPOT FRIGORIFIQUE.

RECOMMAN-
DATIONS

La Banque "Sovereign."
Nos Patrons et Clients.
R. G. Dun ou Bradstreet.



LE BUREAU DU JOUR

Toutes les combinaisons nécessaires pour rendre un bureau pratique, abrégant l'ouvrage et économique se trouvent dans ceux que nous manufacturons. Sous le rapport de la matière première, de la construction, du fini et de l'utilité de la durée et du dessin, ils devancent toutes les autres marques. Ils transforment tout bureau en un bureau plus confortable. Notre catalogue fournit tous les renseignements.

Canadian Office and School Furniture Co., Limited,
Preston, Ont., Can.
Ameublements pour Bureaux, Ecoles, Eglises et Loges.

vache dans la plus grande propreté; les laver à l'eau tiède avant de traire, ainsi que les mains et les ustensiles de lacterie.

Ceux qui n'observent pas toutes ces prescriptions subissent infailliblement une différence de récolte de lait.

En résumé: propreté, douceur, régularité et traite à fond, tels sont les facteurs qui agissent sur la qualité et la quantité du lait que peut produire la traite d'une vache.

[Le Paysan]. F. RHIMÈRE.

L'Apéritif par Excellence

Le consommateur devient de plus en plus connaisseur et il est à remarquer qu'il apprécie chaque jour davantage les bons produits qui servent à son alimentation ou qui le disposent à se livrer aux douceurs d'une bonne chèze.

Parmi ces derniers produits, il en est un qui fait fureur en France, le paradis des gourmands. Comme apéritif on veut maintenant le "Quinquina des Princes" qui est en même temps qu'un apéritif, un tonique, un fortifiant par excellence.

Nous pouvons désormais tout aussi bien qu'à Paris nous offrir l'Apéritif à la mode, car le Quinquina des Princes est sur le marché de Montréal où de fins gourmets ont déclaré que s'il est le "Quinquina des Princes" il est aussi le "Prince des Toniques" le "Roi des Fortifiants", l'"Apéritif par Excellence".

Et tous ces titres se trouvent justifiés, si nous en jugeons par les récompenses obtenues par le "Quinquina des Princes" dans toutes les Expositions auxquelles il a pris part. Dans son langage officiel et son style laconique obligatoire, le Certificat de l'analyste du Laboratoire Municipal de Chimie de Paris en dit long, car il déclare en propres termes que le "Quinquina des Princes" est composé de bon vin pur et de Quinquina à dose normale.

Donc excellent vin pur, naturel et quinquina titré, sans addition d'aucune mixture, d'aucun ingrédient, d'aucune drogue. Ce n'est pas un vin médicinal mais un apéritif-tonique.

On le verra bientôt dans toutes les bonnes épiceries et dans tous les hôtels et restaurants où l'on ne tient que des apéritifs sains et hygiéniques.

La maison Demers, Fletcher & Co qui fait une spécialité des produits absolument purs et hygiéniques a l'agence exclusive au Canada pour la vente du "Quinquina des Princes".

PLUS DE 50

Assortiments Différents

DE PORCELAINES ET DE FAÏENCES

En stock à présent

Nous vendons nos marchandises à des prix très bas. Écrivez-nous pour ce dont vous avez besoin.

Barnard & Holland Co.,
MONTREAL



LES PLANTEURS DE TABAC DEVIENNENT MANUFACTURIERS

L'Association des planteurs de tabac de la Virginie et de la Caroline du Nord, satisfaite du succès obtenu par la réduction de la surface de terrain planté en tabac, et de l'amélioration des prix, se déclare fortement en faveur de la manufacture du tabac.

Durant les trois derniers mois, plusieurs compagnies se sont formées dans ce but; elles représentent des associations d'hommes d'affaires et de planteurs, et il n'est pas improbable qu'une demi-douzaine ou plus de manufactures soient mises en opération dans ces états, avant la fin de l'année 1905.

A Danville, une compagnie a été formée au capital de \$150,000 pour ériger une nouvelle manufacture, et plus de la moitié du capital de \$150,000 d'une compagnie de Clarksville, Virginie, a été souscrite dans le même but. Un mouvement se fait pour établir une grande manufacture à Raleigh et une autre à Oxford, Caroline du Nord. Le prix des actions est assez bas pour permettre aux petits fermiers de devenir actionnaires. Les profits énormes de la American Tobacco Co., pour l'année 1904, ont inspiré aux planteurs et aux hommes d'affaires de cette section la croyance qu'ils pourraient recueillir eux-mêmes des dividendes très-raisonnables.

A Richmond, un grand épicier de gros, E. A. Saunders, a acheté une grande construction, où il entreprendra la manufacture du tabac, des cigares et des cigarettes. C'est un homme riche auquel se sont associés quelques gros capitalistes, au courant de ce genre d'affaires. Une autre compagnie, au capital de \$150,000 se forme à Richmond; la plus grande partie de ce capital est déjà souscrite. Cette manufacture sera, dit-on, en opération avant 60 jours.

Bien que la réduction du terrain cultivé en tabac dans la Virginie et la Caroline du Nord ait été de 25 pour cent l'année dernière, une autre réduction sera encore faite cette année. Les asso-

ciations de planteurs poussaient partout ces derniers à diminuer leurs plantations de tabac, et à faire une autre culture à la place; cet avis est suivi en général.

Les prix du tabac de toutes qualités, dans la Virginie et la Caroline du Nord ont été meilleurs l'année dernière que pendant bien des années auparavant; ce fait est dû principalement à la réduction des terres cultivées en tabac. Quelques grands marchés qui s'attendaient à de forts arrivages pendant le mois de mars, ont été désappointés, et les acheteurs sont surpris de voir qu'il n'y a pas de tabac dans le pays.

Les membres des sociétés organisées de planteurs sont très-parcimonieux de renseignements au sujet de la quantité de tabac qu'ils détiennent, et il devient de plus en plus difficile de se faire une idée de la situation des affaires.

NOUVEAU TRANSATLANTIQUE

La Compagnie Générale Transatlantique vient de lancer un nouveau paquebot qui pourra soutenir avantageusement la comparaison avec les plus fashionables et les plus rapides steamers-records étrangers.

On sait que c'est le "Deutschland", de la Compagnie Hambourgeoise-Américaine, qui passe pour réaliser actuellement le dernier mot du confort et de la vitesse.

Le nouveau transatlantique français, la "Provence", ne lui cèdera en rien. Il mesurera 626 1-2 pieds de longueur, soit 35 de plus que la "Lorraine" et la "Savoie", les deux plus beaux transatlantiques actuels; aura une machine de trente mille chevaux de puissance et filera 23 noeuds.

Ce paquebot, portera une population de dix-neuf cent trente-sept personnes, dont quinze cent deux passagers.

A louer pour le 1er mai 1905, tout l'étage au-dessus des bureaux du "PRIX COURANT", au numéro 25 de la rue Saint-Gabriel.

NOUS SOMMES "SUR LA PLACE"
Pour veiller à vos Ordres en
POUDRE A PATE
"EAGLE"
— Elle remporte toujours la palme.
— Elle se fait des amis partout où elle s'introduit.
— Amis pour toujours — non pas de ceux qui viennent aujourd'hui pour se séparer le lendemain.
J. H. MAIDEN
MONTREAL.



"SCOTCH MARCHANT"
SPECIAL OLD HIGHLAND
WHISKY
est absolument pur et très vieux.
Il possède un bouquet savoureux et délicat qui ne peut être égalé.
Essayez-le, il vous donnera satisfaction.
... J'en ai l'Agence pour le Canada ...
A. O. Fiset, Importateur,
1604 Rue Notre-Dame, MONTREAL.

THE DOWD MILLING CO.
LIMITED.
Manufacturiers de Farines Supérieures, Patente Hongroise, Cosmos, Forte à Boulanger, High Loaf, Lily, Avoine roulée, Oatmeal et Cornmeal.
Entrepôts à OTTAWA, QUYON, QUE. et PAKENHAM, ONT. Communications directes avec
CAPACITÉ :
700 Barils de Farine.
100 Barils d'Avoine roulée.
100 tonnes de Provende.
Demandez nos cotations par char mélangé.
Lot de char ou moins — Blé, Sarrasin, Avoine, Semences de Céréales, Blé-d'Inde Fèves, Orge, Middlings.
Bureaux à OTTAWA et PAKENHAM, ONT.; QUYON et MONTREAL, QUE.; WINNIPEG, MAN.
Bureau d'Ottawa, 241 rue Wellesley. Telephone-1663. Bureau de Montréal, 436, Batisse du Board of Trade.

Bonjour, Mr. l'Épicier:—

Vous avez eu une grande demande pour ces Betteraves de Conserve de Simcoe? Je savais qu'il en serait ainsi. J'étais sûr que, lorsque vos clients auraient vu sur votre comptoir ce plat de verre, rempli de betteraves mûres, rouges et délicates, ils vous tiendraient occupé à délivrer des Betteraves de Conserve de Simcoe. Vous pouvez toujours être certain que tout ce que je vous recommande a un mérite réel et se vendra facilement.

Avons-nous des Catsups de haute qualité? N'est-il pas singulier que vous ayez exactement la même pensée que moi? Je suis sûr, cette semaine, dans le but d'attirer votre attention sur notre Catsup Delhi "Epicure." Maintenant nous avons d'excellents Catsups à plus bas prix que notre Catsup Delhi "Epicure," mais notre Catsup Delhi "Epicure" est extra excellent et fait spécialement pour rivaliser avec les Catsups importés de haute qualité, tels que ceux que vous avez maintenant sur vos tablettes. La qualité est tout aussi bonne, meilleure à mon goût, le genre de l'emballage est également aussi attrayant, sinon plus, et, ce qui est le plus important, le prix est beaucoup plus bas.

Le seul défaut (si cela peut s'appeler un défaut) que vous puissiez trouver dans notre Catsup Delhi "Epicure," c'est que son goût est si séduisant, qu'on est incliné à diner entièrement du Catsup, en négligeant le reste du repas; mais alors, c'est un défaut qui est bon pour le commerce.

Permettez-moi de vous envoyer quelques caisses, contenant chacune des chopines et des pintes. Cinq caisses de chaque, avec vous. Merci. Vous me remercirez la prochaine fois que je vous verrai.

THE CANNERS' DRUMMER.

UN ARBRE A DEUX FEUILLES

Dans le nord-ouest de l'Afrique, au-dessous du Sénégal, croît un arbre bizarre, il n'a que deux feuilles. Son nom scientifique est "Welwitschia mirabilis" nom composé de Welwitsch, le botaniste qui l'a étudié, et du mot "mirabilis", qui veut dire non pas "admirable" mais "curieux". La tige de cet arbre bizarre est colossale, elle est formée d'un tronc qui mesure généralement de quinze à vingt pieds de diamètre. L'arbre rampe pour ainsi dire sur le sol, car il ne s'élève jamais à plus de vingt pouces de hauteur. Le "Welwitschia mirabilis" porte, en haut du tronc, des fagons d'oignons qui sont comme les racines des fleurs: ces fleurs ressemblent assez aux pommes de pin, mais sont d'un rouge écarlate, d'un éclat étonnant.

En tout, l'arbre n'a que deux feuilles, mais quelles feuilles! Elles mesurent de six à dix pieds de long sur une largeur de trois pieds.

Jamais ces feuilles ne tombent, elles peuvent durer autant que le tronc. Quand l'arbre est jeune, elles restent entières; avec l'âge, elles s'effritent un peu sur les bords parce que le vent les fait frotter violemment sur le sol. Elles ont la dureté du cuir.

UN LAC DE SOUDE AU COLORADO

Une des plus remarquables découvertes qui ait jamais été faite dans l'état du Colorado, est celle d'un lac de soude liquide, situé dans le désert inaccessible qui s'étend entre Creston et Hooper dans la vallée de San-Luis. Le lac a une étendue d'un acre et quart, et est situé au fond d'une petite vallée de ce désert. A sa surface, les cristaux de soude se réunissent sur une épaisseur de 18 pouces; le lac tout entier a l'apparence d'un bloc de glace, couvert d'une neige dure.

Un examen fait récemment, par l'école des mines du Colorado montre que ces cristaux contiennent 37% de soude pure, plus pure que la plupart de la soude commerciale offerte sur le marché.

M. E. M. Falke, de Denver, a loué le

Lacaille, Gendreau & Cie

Successors de Chs Lacaille & Cie

EPICIERS EN GROS

Importateurs de Mielasses, Sirops,
Fruits Secs, Thés, Vins, Liqueurs,
Sucres, Etc., Etc.

Spécialité de Vins de Messé de Sicile et
de Tarragone.

329 Rue St-Paul et 14 Rue St-Dizier
MONTREAL

Tweeds et étoffes nouvelles
pour complets et pardessus de
printemps. Tous les derniers
patrons et dessins artistiques
pour cette saison.

L. C. de TONNANCOUR
1599 rue Notre-Dame

A trois portes du Palais de Justice.

Sirop et Sucre d'Erable

Nous recevons chaque jour
du Sirop et du Sucre d'E-
rable purs et de première
qualité, que nous offrons
au commerce au plus bas
prix du marché.

ST-ARNAUD & CLEMENT

10 PLACE D'YOUVILLE, MONTREAL.

terrain contenant le lac et installe mar-
tenant une machinerie qui convertira les
cristaux natifs en article commercial
il y a 4000 tonnes de soude en vue.

Les experts de l'école des mines, ont
jugé que cette soude est formée par le
feldspath. Les masses de granit de la
chaîne de Sangre de Cristo se tiennent
comme des sentinelles, des deux côtés
de la petite vallée; le feldspath du gra-
nit subissant une décomposition, se réu-
nit dans le bassin du lac où il est re-
tenu, et des conditions convenables per-
mettent la concentration et l'évapora-
tion.

RECHERCHES SUR LA RESISTANCE
ELECTRIQUE DU LAIT

Ces travaux présentent un intérêt par-
ticulier, car on tend à adjoindre aux mé-
thodes chimiques reconnues insuffisan-
tes, des procédés d'examen physiques du
lait. D'après l'auteur, la résistance moy-
enne des laits individuels purs est de
231.64 Ohm à x 15°, max.: 304; min:
186.

Elle diminue ou augmente en raison
inverse de la température. Pour les mé-
langes de lait (fait important) la résis-
tance varie de 204 à 255 Ohm à x 10°.
— L'addition d'eau augmente la résis-
tance mais pas au point de pouvoir re-
connaître toujours avec certitude une lé-
gère falsification. Cependant, dans les
cas douteux, cette méthode pourra faire
la conviction de l'expert, confronté avec
les autres résultats. (F. Pétersen).

Il y a plus de chances de perdre de
l'argent par une mauvaise publicité ou
une publicité mal combinée qu'à aucune
époque antérieure: c'est là un fait non
moins positif.

Un rossignol ne fait pas l'été, pas plus
qu'une bonne annonce ne remplira le ma-
gasin de clients.

Ne dites pas tout ce que vous savez
dans votre annonce. Il n'est pas de bon-
ne politique de raconter l'histoire tout au
long. Le jugement est rarement influen-
cé chez le lecteur que vous privez de son
désir naturel d'obtenir des informations
supplémentaires à celles fournies par
l'annonce. Ce désir d'en apprendre plus
long provoque souvent une vente.

Si votre Client
demande la
meilleure
qualité,
vendez-lui le



Thé Quaker

Empaqueté et
Scellé à Ceylan.

MATHEWSON'S SONS
202 à 206 rue McGill
MONTREAL.

Une femme n'aime pas mettre ses mains dans de l'eau de lavage sale, chaude, chargée de lessive.

Et elle n'a pas à le faire si elle emploie

La Mop Tarbox

se Tordant Automatiquement

Nous espérons que vous la vendez. Vous pouvez vendre plus de Mops Tarbox se tordant automatiquement, même avec leur prix plus élevé, que vous ne pouvez vendre de mops de toutes autres sortes.

Votre marchand de gros les tient. Avez-vous donné un ordre ?

TARBOX BROS., Toronto, Can.



UNE BONNE GRAVURE VAUT MIEUX QUE LA PLUS PARFAITE DESCRIPTION.

De bonnes illustrations ne le cèdent en importance qu'à la vue directe des objets, pour ne rien dire du ton, de la force, du caractère et de la beauté qu'elles donnent à une annonce.

Elles servent d'introduction à vos marchandises. Que vous soyez un détailleur ou un manufacturier, l'illustration est tout aussi nécessaire que le reste de votre annonce. N'oubliez pas que votre annonce n'est pas la seule annonce qui paraisse: il y en a d'autres dans votre ligne qui réclament une part de la clientèle. Vous ne disposez pas des organes de publicité pour vous tout seul. C'est pour cela qu'il importe que vous rendiez votre annonce si distincte, si frappante, si originale et si attrayante que, quelque soit le nombre d'autres annonces du même genre et de la même grandeur qu'elle entoure, elle ressorte dans un relief accentué: dans ces conditions, seules, elle accomplira son objet.

Mr. L'ÉPICIER

Quel est votre meilleur actif? N'est-ce pas votre liste de clients. Est-ce que dans les affaires le succès ne dépend pas de deux choses savoir: amener des clients à votre magasin et les garder une fois que vous les avez. En employant une Balance Toledo, on invite les clients à voir juste ce qu'ils reçoivent, car les mots "Le poids correct est montré ci dessus", se trouvent à l'arrière de la balance, juste au-dessous de l'aiguille indicatrice du client. Conséquemment la Balance Toledo amène de nouveaux clients et vous permet de les conserver, ainsi que votre ancienne clientèle. La Balance Toledo, est la seule qui fasse cela: sans vous obliger à augmenter ou à diminuer la pesée.

Fabriquée au Canada.

Envoyez une carte postale pour demander le catalogue à

DEAN & McLEOD, AGENTS CANADIENS.



THE TOLEDO COMPUTING SCALE CO., Hamilton, Ontario.

AVIS

est donné au public qu'en vertu de L'acte des Compagnies, 1902, il a été délivré, sous le sceau du Secrétaire d'Etat du Canada, des lettres patentes en date du 17e jour de mars 1905, constituant en corporation Thomas Brophy, marchand, Frederick Lighthall Cains, marchand, George Lighthall Cains, marchand, Allan Parsons, voyageur de commerce, et W. T. Roden, secrétaire, tous des cité et district de Montréal dans la province de Québec, pour les fins suivantes, savoir: [a] Faire les opérations de marchands et manufacturiers en gros et en détail; [b] Acheter et vendre, négocier, trafiquer et disposer de toute manière, de toutes sortes de marchandise de nouveauté, et les manufacturer; [c] Agir en qualité d'agents pour les marchands, commerçants et manufacturiers; [d] Acquérir, détenir et disposer de parts dans le capital-actions de toute autre compagnie ou corporation engagée dans une semblable industrie et placer ces fonds dans ces actions; [e] Acheter, louer ou autrement acquérir et détenir et de temps à autre vendre, louer ou autrement disposer de tout intérêt dans des terrains, bâtiments, ateliers, machines et propriétés de tous genres qui pourraient être utiles aux fins de la compagnie, et construire tous bâtiments, ateliers ou machines se rattachant aux fins de la dite compagnie; [f] Acheter, louer ou autrement disposer de toutes propriétés, droits et intérêts pour les fins susdites; [g] Prendre, acquérir, ou détenir, et vendre, engager ou autrement disposer de valeurs de toute nature, mobilières ou immobilières, pour les dettes ou obligations encourues envers la compagnie, ou qui seront encourues au sujet des fins et objets de la dite compagnie. La compagnie exercera son industrie par tout le Canada et ailleurs sous le nom de "Brophy Cains, Limited", avec un capital-actions total de cinq cent mille piastres, divisé en cinq mille actions de cent piastres, et le principal bureau d'affaires de la dite compagnie sera en la cité de Montréal, dans la province de Québec.

Daté du bureau du Secrétaire d'Etat du Canada, ce 17e jour de mars 1905.

R. W. SCOTT, Secrétaire d'Etat

Blue Ribbon

LA VALEUR DE VOTRE ARGENT en parfum et en toute richesse d'arôme se trouve dans chaque livre de **THÉ BLUE RIBBON**, conservée par une manipulation convenable de la plantation au magasin. Essayez seulement l'ETIQUETTE ROUGE.

Un seul meilleur thé. C'est BLUE RIBBON.

COLD STORAGE

Circulation d'air froid et sec. Ventilation parfaite. Température appropriée à la nature des produits à conserver.

Conservation, d'après les méthodes scientifiques les plus approuvées, de

Beurre, Fromage, Œufs, Fruits.

Coin des rues des Sœurs Grises et William, Montréal.

M. GOULD, GÉRANT.



PRIX COURANTS.

Dans la liste qui suit, sont comprises uniquement les marques spéciales de marchandises dont les maisons, indiquées en caractères noirs, ont l'agence ou la représentation directe au Canada, ou que ces maisons manufacturent elles-mêmes. Les prix indiqués le sont d'après les derniers renseignements fournis par les agents, représentants ou manufacturiers eux-mêmes.

THE AMERICAN TOBACCO CO.		
Cigarettes	MONTREAL	Le 1000
Richmond Straight Cut.		12.00
Sweet Caporal.		8.50
Athlete		8.50
Old Judge.		8.50
New Light [tout tabac].		8.50
Sub-Rosa Cigarros [tout tabac].		8.50
Derby.		6.55
Old Gold.		6.30
Prince.		5.75
Sweet Sixteen.		5.75
Dardanelles ordinaires		12.25
Dardanelles, bouts en liège ou en argent.		12.50
Moguls, bouts en papier ou en liège.		12.00
Yildiz [turques].		15.00
Yildiz Magnums, bouts en papier, en liège ou en or.		20.00
Tabacs à cigarettes la lb		
Puritan et B C No 1	1/12s.	1.00
Sweet Caporal.	1/13s.	1.15
Tabac coupés la lb		
Old Chum.	10s.	0.85
Puritan.	11s.	0.85
Lord Stanley, btes 1/2 lb.		1.05
Meerschaum.	10s.	0.82
Athlete Mixture, btes 1/2 et 1/4 lb.		1.35
Old Gold.	12s.	0.95
Seal of North Carolina.	12s.	0.95
Duke's Mixture.		0.82
Virginity.		1.25
Old Virginia, pqts 1/2 et 1 lb.		0.72

WALTER BAKER & CO., LTD, maison fondée en 1780, 41 des plus hautes récompenses en Europe et en Amérique.	
Par lb.	
Chocolat, Prime No. 1, bte 12 lbs	\$0 38
Chocolat à la Vanille, bte. de 6 lbs	0 47
German Sweet, boîte de 6 lbs	0 27
Breakfast Cocoa, bte de 1/2, 1/4, 1 et 5 lbs.	0 43
Cracked Cocoa, bte de 1/2 lb. bte de 12 lbs	0 35
Chocolat sucré, Caracas, boîte de 6 lbs.	0 87
Caracas Tablets, 100 paquets, 5 noués ensemble, par boîte	3 00
Chocolat Soluble (Soda chaud ou froid) boîtes de 1 lb.	0 42
Gaufrettes Chocolat Vanille, 48 par boîte, la boîte	1 56
Les cotations ci-dessus sont F. O. B., Montréal.	
JULES BOURBONNIERE MONTREAL	
Extraits et Divers.	
Thé de Boeuf — 20 oz — la doz.	8.00
Thé de Boeuf au gallon	6.50
Celery Bitters [Hôtels] . . . la lb	80
Jamaica Ginger [Hôtels] . . . la lb.	80
Vanille, Citron, Noyau, Orange et Fraises la lb.	1.00
Eau de Floride. le gal.	5.00

Bay Rhum. le gal.	3 50
Rose Cold Cream. le gal.	3 50
Parfum Lillas d'Italie. la lb.	1 20
Vaseline Parfumée 4 lbs.	65
BORDEN'S CONDENSED MILK CO.	
Wm. H. Dun, Agent, Montréal	
	
"Eagle" brand	\$1 50
"Gold Seal" brand	1 30
"Peerless" brand evaporated cream	1 20
BRODIE & HARVIE MONTREAL	
Farines préparées de Brodie la doz	
Red X X X pqts de 6 lbs.	2 80
Red X X X pqts de 3 lbs.	1 45
Superb pqts de 6 lbs.	2 60
Superb pqts de 3 lbs.	1 35
Crescent pqts de 6 lbs.	2 40
Crescent pqts de 3 lbs.	1 25

Un manufacturier qui veut réussir doit employer les meilleures ingrédients et apporter du savoir et du soin dans leur mélange.

Ces points sont pleinement reconnus dans la

Levure Jersey Cream

Résultat : la meilleure levure au monde.

J. A. TAYLOR,

Agent, Montréal.

NECTAROL

Sirop de Goudron et d'Huile de Foie de Morue

Préparé au Miel.

Supérieur à tous les autres sirops contre le Rhume. Agréable au goût et prompt dans son action

Il a toutes les propriétés thérapeutiques de l'Huile de Foie de Morue et de la Créosote du Hêtre.

Les marchands ont avantage à ne tenir que des produits donnant toujours satisfaction et de bons profits.

NECTAROL

a ce double avantage.

Manufacturé par

The Hervay Chemical Co.,

ST-BASILE, Co. Portneuf, Que

Succursale à OTTAWA, 29 rue Y

AGENTS :

DUVAL & FRERE,	Buckingham
NESTOR DESILETS,	160 Berri, Montréal
DROUIN, FRERES & CIE,	Quebec
J. H. SYLVESTRE,	Joliette, Q.



D. C. BROUSSEAU & CIE

MONTREAL

Cognac F. Geoffroy & Fils	La cse	
Une étoile...	12 qts.	9.00
" " " " " "	24 pts.	10.00
" " " " " "	24 flasks.	10.00
" " " " " "	48 "	11.00
V. O. " " " "	12 qts.	12.50
V. S. O. P. " " " "	12 qts.	16.00
Cognac Ve Darvilly & Cie		
12 Quarts...	\$7.25	24 Pints. 8.25
24 flasks...		8.25
48 flasks ou 48 1/2 pts.		9.25

L. CHAPUT FILS & CIE,

MONTREAL

Champagne Bertin Fils.	La cse	
Le panier...	qts.	11.00
Le Panier...	pts	12.00
Cognac Boulestin & Cie.	La cse	
	1 cse	5 cses
★	qts	12.00 11.75
★	pts	13.00 12.75
★	flasks	13.00 12.75
★★★	qts	15.00 14.75
V. S. O. P.	qts	20.00 19.50
V. V. S. O. P.	qts	28.00 27.50
Cognac Dervos & Cie.	La cse	
	1 cse	5 cses
★	qts	8.00 7.75
★	pts	9.00 8.75
★	flasks	9.00 8.75

Cognac M. Durand & Cie.

	La cse	
	1 cse	5 cses
★★★	qts	5.50 5.25
★★★	pts	6.50 6.25
24 flasks.		6.00 5.10
48 flasks.		7.00 6.75
★★★ 1/2 bouteilles.		6.75 6.50
Cognac Gonzales, Staub & Cie.	La cse	
	1 cse	5 cses
Quarts...		9.00 8.75
Pints...		10.00 9.75

★	qts	11.50	11.25
★★★	qts	14.00	13.75
V. S. O.	qts	16.50	16.25
V. S. O. P.	qts	18.25	18.00
Cognac V. Pinot & Cie.	La cse		
	1 cse	5 cses	
★★★	qts	6.00	5.75
★★★	pts	7.00	6.75
24 flasks.		6.75	6.50
48 flasks.		7.50	7.25
★★★ 1/2 bouteilles.		7.25	7.00
V. O.	qts	7.00	6.75
V. O.	pts	8.00	7.75

Rhums.

Lion...	qts.	8.00	7.75
Lion...	pts	9.50	9.25
Royal...	qts.	11.00	10.75
Saint-Marc...	qts.	9.50	9.25
Tom & Topsy...	qts.	7.50	7.25
Tom & Topsy...	pts.	8.50	8.25

Thé Noir "Abelle".

"Bee" ★	La lb.	21
"Bee" ★★★		25
Caisses de 40 lbs, fret payé en quantités de 100 lbs ou plus. Escompte 10% extra en lots de 5 cses et plus.		

Thé Noir Coylan "Owl"

Etiquette Rouge	No 5	20
Etiquette Verte	No 10	27
Etiquette d'Argent	No 15	34
Etiquette Buff	No 20	38
Etiquette Dorée	No 30	47
Caisses de 30 et 60 lbs, fret payé sur quantités de 100 lbs. ou plus.		

Vin Tonique Dubonnet.

	La cse	
	1 cse	5 cses
12 litres.		12.00 11.50
24—1/2 litre.		12.50 12.00

Whisky écossais J. Ainslie & Co. La cse

	1 cse	5 cses
Ogilvie	qts	7.00 6.75
Ogilvie	24 flasks	7.75 7.50
Ogilvie	Imp. qts	10.50 10.25
Ainslie	Yellow label	9.00
Ainslie	Ord. flask	10.25
Ainslie	Imp. qts	13.50
Ainslie	White label	9.75
Ainslie	Special	10.50
Ainslie	Extra-Special	12.50
Ainslie	Clynelish [smoky]	13.00
Big Ben	qts	11.00 10.75

CHASER SOAP

Caisse de 60 barres.	2.40
Cse de 100 barres.	4.00



Prix par quantités sur demande

WILLIAM CLARK

Conserves MONTREAL La doz

Compressed Corned Beef	1s	1.50
Compressed Corned Beef	2s	2.60
Compressed Corned Beef	6s	7.80
Compressed Corned Beef	14s	18.00
Ready Lunch Beef	1s \$1.50 2s	2.60
Geneva Sausage	1s 1.70 2s	3.00
Cambridge Sausage	1s 1.45 2s	2.65
English Brawn	1s 1.40 2s	2.50
Boneless Pigs Feet	1s 1.40 2s	2.50
Sliced Smoked Beef	1s 1.35 1s	2.40



VOS CLIENTS apprécieront un savon pur et dur. Remandez **SURPRISE** comme la sorte de savon à essayer sur la meilleure valeur.

Manufacturé par
THE ST. CROIX SOAP MFG. CO.
ST. STEPHEN. N. B.

Succursales: —Montréal, Toronto, Winnipeg, Vancouver, Indes Occidentales, Terre-Neuve.

Marchandises

E. D. S.

Vendez-les.

Pour le commerce le plus choisi. Préparées avec le plus grand soin, avec des fruits de première qualité, cueillis dans nos vergers et dans nos champs.

Confitures, Gelées et Fruits cachetés sous verre E.D.S.

Avons-nous eu un ordre?

E. D. SMITH'S
ORCHARDS
WINONA, ONT.

Roast Beef.. . . . 1s 1.40	2s 2.50
Pork and Beans avec sauce.. . . 1s	0.50
Pork and Beans avec sauce.. . . 2s	0.78
Pork and Beans avec sauce.. . . 3s	1.00
Pork and Beans Plain.. . . . 1s	0.45
Pork and Beans Plain.. . . . 2s	0.73
Pork and Beans Plain.. . . . 3s	0.89
Pork and Beans, sauce Chili.. . . 1s	0.50
Pork and Beans, sauce Chili.. . . 3s	1.00
Wild Duck, Partridge, Chicken, Veal and Ham patés.. . . . ½s	1.10
Ox Tongue (whole).. . . . 1½s	6.50
Ox Tongue (whole).. . . . 2s	7.00
Ox Tongue (whole).. . . . 2½s	7.50
Lunch Tongue 1s 2.75	2s 5.50
Imperial Plum Pudding.. . . .	1.00
Potted Meats La doz	
Ham, Game, Ha'e, Chicken, Turkey, Wild Duck, Tongue, Beef.. . . . ¼s	0.50
Chicken, Ham and Tongue.. . . ½s	1.00
Soupes La doz	
Mulligatawny, Chicken, Oxtail, Kidney, Tomato, Vegetable, Julienne, Mock Turtle, Consommé, Pea, Bean, Purée, pint.	1.00
Mince Meat. Ditto quarts.	2.00
[Tins fermées hermétiquement.] La doz	1s \$1.10 2s 1.95 3s 2.90 4s 3.90 5s 4.90
F. COURSOL MONTREAL	
La Peptonine.. . . . la doz.	2.40
THE COWAN CHOCOLATE CO.	
Cacaos. TORONTO & MONTREAL La doz	
Hygiénique, tins 1 lb..	6.75
Hygiénique, tins ½ lb..	3.50
Hygiénique, tins ¼ lb..	2.00
Hygiénique, tins 5 lbs.. . . . la lb.	0.50
Perfection, tins ½ lb.. . . . la doz.	2.40
Essence de cacao sucré, tins ½ lb	1.80

Imperial Dutch..	90
Chocolate powder, boîtes de 10, La 1b	25
20, 30 lbs..	25
Cacao Soluble, boîtes 10, 20, 30 lbs.	20
Cocoa Nibs..	35
Cocoa Shells..	05
Chocolat. La 1b	
Diamond.. ¼ et ½ lb.	25
Diamond..	8s 28
French Diamond..	6s 22
Queen's dessert.. . . . ¼ et ½ lb.	40
Queens dessert..	6s 42
Parlisen, morceau à	5c 30
Royal Navy.. ¼ et ½ lb.	30
Caracas pur.. ¼ et ½ lb.	40
Perfection.. ¼ et ½ lb.	30
Rock sucré..	30
Au lait, cartons 6 dozs.. . . la doz.	45
Au lait, boîtes 3 et 6 dozs. la doz.	85
Bâtons à 1c.. la gr.	1.00
Confections Cowan La doz	
Cream Bars.. . . gds 6 à la boîte.	2.25
Cream Bars.. . . pts 6 à la boîte.	1.35
La bte	
Cream Bars.. . . gds 60 à la boîte.	1.80
Cream Bars.. . . pts 60 à la boîte.	1.10
La doz	
Chocolate Ginger.. . . boîtes 1 lb.	4.00
Chocolate Ginger.. . . boîtes ½ lb.	2.25
Gingembre Crystallisé.. . . btes ¼ lb.	2.25
" " Crystallisé btes ½ lb.	2.25
Chocolate Wafers.. . . boîtes ½ lb.	2.25
Chocolate Wafers.. . . boîtes ¼ lb.	1.30
Chocolate Icing.. . . paquet 1 lb.	1.75
Icings La doz	
Chocolate Icing.. . . paquet ½ lb.	1.00
Pearl Pink Icing.. . . paquet 1 lb.	1.75
Pearl Pink Icing.. . . paquet ½ lb.	1.00
White Icing.. paquet 1 lb.	1.75
White Icing.. paquet ½ lb.	1.00

Lemon Icing..	paquet 1 lb.	1.75
Lemon Icing..	paquet ½ lb.	1.00
Orange Icing..	paquet 1 lb.	1.75
Orange Icing..	paquet ½ lb.	1.00
Almond Icing	paquet 1 lb.	1.75
Almond Icing	paquet ½ lb.	1.00

J. S. CREED
MONTREAL

Gelée de Lipton. La doz



Tablettes tous aromés : fraise, framboise, pistache, abricot, vanille, citron, orange, cassis, madere, ananas, champagne, rhum, port, cerise, amande et pied de veau.

Escompte spécial au commerce par lot de grosse.

R. SULLIVAN DAVID

Moore [marque célèbre de]	La Cse
Cacao et lait cse de 4 doz. [tins]	\$19.25
Chocolat et lait cse de 4 doz.	11.25
Café et lait cse de 4 doz.	12.00
Extrait de Cacao.	
1 lb. 1 doz. [tins] à la cse	
½ lb. 2 doz. " à la cse	
1 lb. 2 doz. " à la cse	

DEMERS, FLETCHER & CIE
MONTREAL

Champagne A. J. Lecluse.	qts.	pts.
Carte Blanche..	11.50	13.50
Carte d'Or..	16.00	18.00
Cognac B. Vert & Cie. La Cse		
Special Dark..	qts.	9.00
Special Pale..	qts.	9.00
*	qts.	11.00
V. O.	qts.	18.00
V. S. O. P. fine Champagne..	qts.	24.00

Graines de Semence

VOUS POUVEZ ACHETER DE NOUS EN TOUTE CONFIANCE; VOUS AUREZ TOUTE SATISFACTION. EXAMINEZ NOTRE LISTE.

- MIL CANADIEN et de L'OUEST;
- TREFLE "Rouge," "Alsike" et "Blanc";
- " LUZERNE ";
- Dwarf Essex Rape "Graine de Navette";
- BLÉ "Red Fife" et "Blanc de Russie";
- ORGE à 2 rangs et à 6 rangs;
- AVOINE "Waverley," "Sensation,"
- " American Banner ";
- LENTILLES NOIRES.
- Blé-d'Inde à Silo "Red Cub."

PRIX ET ECHANTILLONS SUR DEMANDE.

C. O. GENEST & FILS,
MARCHANDS EN GROS
SHERBROOKE, P. Q.

QUATRE FORTS POINTS

au sujet des COFFRES de WALKER.

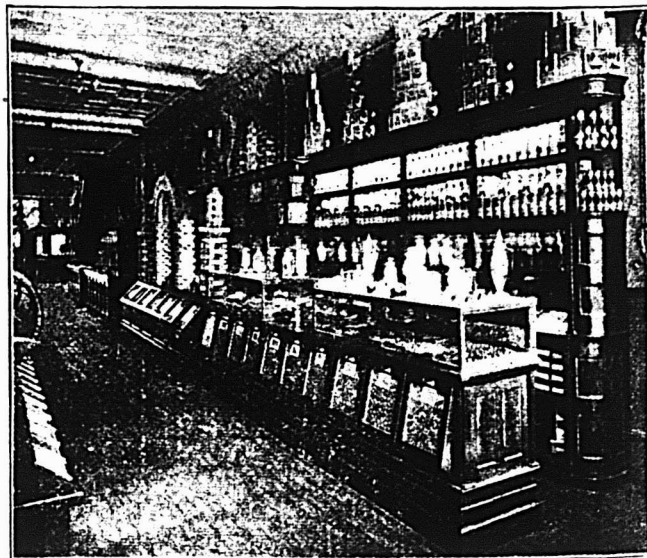

- 1- Ils forment un agencement idéal de magasin.
- 2- Ils économisent l'espace.
- 3- Ils fournissent des étalages intérieurs propres et attrayants.
- 4- Ils facilitent un maniement rapide des marchandises.

La brochure donne des renseignements complets. Demandez-la.

The Walker Pivoted Bin & Store Fixture Co.,

Manufacture : BRAMPTON, Ont.

Bureau Principal : TORONTO, Ont.

Eaux: — Bassin de Vichy	La case	
Source du Chalet	50 btles.	8.00
Soda Vichy	100 btles.	8.50
Liqueurs fines:—Gust. Picou	La case	
Liqueur du Couvent, Verte	—litres.	15.00
Liqueur du Couvent, Jaune	—litres.	14.00
Picoutine		15.00
Curacao Blanc et Rouge		10.00
Crème de Cacao		12.00
Kummel Crystallisé		9.50
French Cocktail		10.00
Anisette Amsterdam		10.00
Maraschino		10.00
Crème de Menthe		12.00
Cherry Brandy		10.00
Grenadine		7.50
Mandarin Extra Pure		7.50
Rhum — L. Jusselain	La case	
Rhum Vierge	qts.	12.00
Vin Beaujolais—M. Desalles	qts.	pts.
Moulin à Vent	8.00	9.00
Vin Bourgogne—C. Charton & Fils	qts.	pts.
Pommard	8.00	9.00
Chambertin	9.50	10.50
Nuits	8.50	9.50
Pommard Mousseux	8.00	9.00
Vin Tonique		
Royal Muscat		8.00
Liqueur Advocaat — Van Dijk		10.00
Whiskey Ecossais—P. McDonald & Co.		
Lord of Isles—Special	qts.	la case 9.50
Lord of Isles—Extra Sp.	qts.	10.50
Lord of Isles—Sp. Liqueur		11.50
Lord of Isles—Ext. Sp. Liq.		13.50

DUSAULT & CIE

JOLIETTE, QUE.

Biscuits.	La lb
Matelot	04
Village — btes et qts	04½
Captain No 2	06
Molasses ronds ; Lemon Sq. No 2; Tea No 2; Molasses Square	06½
Family Pilot; Pic-Nic, 7½; Soda	07
Albert, 7; Captain No 1, 7; Molasses Snaps, 7½; Univ. Mix., 8; Soda, bte 3 lbs	22½
Square Ginger	08
Arrowroot Jum., 7½; Oysters, 8; Soda, bte 1 lb	08
Colonial, 9; Fruit Jam, 9; Jubilee, 9; Honey Bar & Sugar, 9; Ice Ginger & Japs, 9; Jam Jam No 2, 9; Lemon à la main, 8; Molasses Dessert, 9; Nonpareil, 9; School Cake, 9 Square Lemon, 9; Sugar Cake, 9; Tea X 9; Sugar Brittle	09
Rice	09½
Abernathy, 9; Fruit, 9; Jersey Lemon, 10; New Wine	09
Ginger bread	09½
Assorted, 10; Beauty, 10; MM. Cream No 1, 13½; Cream Wafers, 10; Fingers Dessert, 10; Jelly Wafers, 10; Joliette Tarte, 10; Klondike, 10; Snow Ball, 10; Soft Lemon, 10; Square Fruit, 10; Thin Wine, 10; Victoria Jumble, 10; Water, 10; Coco Dessert	10

Graham Wafers	10
Jam-Jam, No 2	09
Rich Mixed No 1, 12; Tea gros et petits 12; Apricot Port, \$2	12
Champagne Wafers; Coffée; Jam-Jam No 1; Ladies Fingers; Queen; Royal Jumble; Zoulous	12½
Coco Dessert No 1; Lemon Sandwich	13
Apricot tarts ; Carraway Jum. ; Cup Cake; Tid bits; Jelly drops	13½
Chocolate Wafers; Coco Fig Drop & Wafers; Crisp; Cream Jum.	14
Queen drops ; Royal Mix. ; Van. Wafers	15
Ass. Sponge; Ice Sponge	22½
Sponge XXX	25
Suceries — Btes 5 lbs.	La lb
Gum Drops A. B.	06½
Imitation Cream	08½
Bâtons assortis ; Gum Drops Cryst.; Horum drops & sticks; Lemon drops; Pep. Lozenges ; Strawberry drops; Surettes	08½
Imitation d'amandes	10
Klondyke	10½
Cream Bonbons; Chocolat Drops	11
Caramels Daisy	11½
Burnt peanuts	13
Wintergreen Berries	14
Choice Caramels; Carraway Seeds; African Cough drops ; Mottoes;	
Satins-blancs bonbons	15
Cough drops	16

COGNAC

Medaille
d'or



Exposition
Universelle
1900

TRADE MARK

BOUTILLIER G. BRIAND & CIE, Etablis en 1835
COGNAC, France

Conditions speciales pour commandes d'importation. — Echantillons et stations sur demande. — On demande des sous agents. S'adresser à —

I. S. WOTHERSPOON, Seul Agent,
204, Bâtisse du Board of Trade, MONTREAL



TRADE MARK
THE GUARANTEED LINE
REGISTERED

Manufacturiers en gros de :

LITS en CUIVRE et en FER,
SOMMIERS à "l'épreuve de la Vermine," Matelas, Oreillers de Plume, Couvre-pieds.

The Ideal Bedding Co., Limited
SUCESSEURS DE
The Alaska Feather & Down Co.
The Toronto Bedding Co.

MANUFACTURES A
MONTREAL, TORONTO, WINNIPEG.

THE ST. LAWRENCE SUGAR REFINING CO.

LIMITED

MONTREAL

Sucres Raffinés

Fabricant des
qualités les plus
choisies de . . .

JAUNES EFFLORESCENTS,
(BLOOMY
YELLOW)

CAFE NOIR,
(BRIGHT COFFEE
SUGARS)

PHENIX, GRANULES
"EXTRA STANDARD"

(Qualité suivant
le granulé)

Les meilleurs sur le Marché

Coco candles; Chocolate drops No 1 B; Chocolate Walnut No 1.. 18
 Burnt Almonds... 20
 Chocolate Drop No 1... 25
 Gross Goods... 1.00

Sucreries mélangées, btes 5 lbs

Brown Mixture... la lb 07
 Ontario... lb lb 07 1/2
 Imperial... lb lb 07 1/2
 Joliette Mixture... 08
 Royal... 09 1/2
 Extra rich mixture... 13 1/2

En seaux et en quarts de 1-4 à 1-2c de moins la lb, selon quantité.

The EDWARDSBURG STARCH CO. Ltd
MONTREAL

Empois de buanderie La lb

No 1 Blanc ou Bleu, cartons 4 lbs.. 05 1/2
 No 1 Blanc ou Bleu, cartons 3 lbs.. 05 1/2
 No 1 Blanc, barils et petits barils.. 05
 Canada Laundry... 04 1/2
 Silver Gloss, btes à coulisses, 6 lbs.. 07 1/2
 Silver Gloss... canistres de 6 lbs. 07 1/2
 Kegs Silver Gloss, gros crystal, — au quart... 06 1/2

Edwardsburg's Silver Gloss, paquets de 1 lb... 07 1/2
 Benson's Satin... cartons de 1 lb. 07 1/2
 Canada White Gloss, pqt de 1 lb... 04
 Benson's Enamel, par boîte \$1.25 et 2.50

Empois de cuisine

Benson's Celebrated prepared Corn. Boîtes de 20 et 40 lbs... 06 1/2
 Canada Pure Corn Starch, boîtes de 20 et 40 lbs... 05 1/2

Empois de riz "Edwardsburg"

No 1 blanc... cartons de 1 lb. 10
 No 1 blanc ou bleu, morceaux, boîtes de... 4 lbs 08 1/2

Sirof fin de table "Edwardsburg".

Quarts... la lb. 02 1/2
 1/2 Quarts... la lb. 02 1/2
 1/4 Quarts... la lb. 03
 Seaux de 38 1/2 lbs... le seau. 1.30
 Seaux de 25 lbs... le seau. 0.90

La cse

Canistres de 2 lbs. 2 doz à la cse. 1.90
 Canistres de 5 lbs. 1 doz à la cse. 2.35
 Canistres de 10 lbs. 1/2 doz à la cse. 2.25
 Canistres de 20 lbs. 1/4 doz à la cse. 2.10
 Canistre émaillé... 2 doz à la cse. 2.40



EAGLE MANUFACTURING COMPANY MONTREAL



Poudres à Pâte. La doz.

Eagle — cses 48, tins 5c... 45
 Eagle — cses 48, tins 10c... 75
 Eagle — cses 24, tins 25c... 2.25
 Maple Leaf—cses 48, tins 5c 1/2 lb. 45
 Maple Leaf—cses 48, tins 10c 1/2 lb. 75
 Maple Leaf—cses 48, tins 15c 1 lb. 1.25

Empois "San Toy". La cse

Caisses 60 paquets à 5c... 2.40
 Caisses 60 paquets à 10c... 4.75

Borax "Eagle" La doz

Caisses 60 paquets, 6 oz... 45
 Caisses 60 paquets, 1 lb... 90

Escompte 5% sur toutes marchandises
 Fret payé sur 5 cses.

THE EMPIRE TOBACCO CO.

MONTREAL

Tabacs à chiquer La lb

Bobs... 6s et 12s 45
 Currency... 12s 46
 Old Fox... 12s 48
 Pay Roll... 7 1/2s 56

Tabacs à fumer.

Empire... 46
 Rosebud... 51
 Ivy... 7s 50

S. H. & A. S. EWING,

MONTREAL

Poudre à Pâte "Vienna" La doz

Canistre de 1 lb... 2.25
 Canistre de 1/2 lb... 1.25
 Canistre de 1/4 lb... 0.75
 Paquets de 5 oz... 0.70
 Paquets de 3 oz... 0.35

A. O. FISET,

MONTREAL

Cognac Gabriel Dubois & Cie. La cse

Etiquette Bleu argent... 11.25
 24 flasks... 12.25
 48—1/2 flasks... 13.25
 Etiquette or et rouge... 9.50
 24 flasks... 10.50
 48... 11.50

LA Poudre à Pâte MAGIQUE PURE ET SAINE 25c LA LIVRE.

E. W. GILLETT COMPANY LIMITED
 London, Eng. TORONTO, ONT. Chicago, Ill

LE COMMERCE MODERNE

exige des méthodes modernes. Le livret de Coupons Allison constitue une accommodation moderne et une sauvegarde contre les erreurs et les pertes d'argent qui en sont la conséquence. Il vaut mieux que n'importe quel système de livret d'achat, de perforateur ou de cheque qui ait jamais été inventé, et son exactitude absolue en fait le système le meilleur marché sur toute la terre à l'exception, naturellement, du système au comptant. Voyez :

SI UN CLIENT DESIRE ACHETER A CREDIT pour un montant de \$10.00, donnez-lui un livret à coupons de Allison de \$10.00, chargez-lui ce montant et tout est dit. Plus de trouble. S'il achète un paquet de tabac de 10 cents, détachez de son livret un coupon de 10 cents, c'est tout, et ainsi de suite pour tous ses achats jusqu'à ce que son livret soit épuisé. Nous tenons des échantillons à votre disposition et nous vous les enverrons gratuitement. Mettez le système en opération sans tarder.

Plus de livres de fournisseurs.

Plus d'entrées à faire. Plus de différends. **Plus de temps perdu. Plus d'erreurs.**

Il y a d'autres livres de coupons, mais pourquoi ne pas prendre le meilleur ? Laissez-nous vous envoyer un échantillon gratuit.

Prix des Livres à Coupons d'Allison, en français ou en anglais

NON NUMÉROTÉS			
Moins de 100 livres à la fois	-	5c	chacun
Par 100 "	-	4 1/2c	"
Par 500 "	-	4c	"
NUMÉROTÉS			
Moins de 100 livres à la fois	-	6c	chacun
Par 100 "	-	5 1/2c	"
Par 500 "	-	5c	"

FABRIQUÉS PAR **ALLISON COUPON COMPANY, INDIANAPOLIS, Ind.**

EN VENTE A LA **LIBRAIRIE BEAUCHEMIN, Limitée, MONTREAL.**

Soul Agent pour la Province de Québec.

No 1 — au gallon.. . . . 3.90
 No 2 — au gallon.. . . . 4.30
 No 3 — au gallon.. . . . 4.85
 Scotch Marchant

La cse
 Special Old Highland.. . . . 10.00
 6-cses, 9.75; 10-cses, \$9.50.

Champagne E. Mercier & Cie.
 Quarts... 24.00
 Pints... 26.00

Vins A. Balayé. La cse
 Clarets.. . . . qts. 4.00 pts. 5.00
 Au gallon... 1.05
 Graves. qts 4.25 pts. 5.25
 Au gallon... 1.10

J. A. E. GAUVIN MONTREAL

Spécialités La doz
 Sirop Menthol. 1.65
 Sirop d'Anis Gauvin. 1.75
 Sirop d'Anis Gauvin, par 3 doz. 1.60

La gros.
 Sirop d'Anis Gauvin. 17.00
 Sirop d'Anis Gauvin, par 5 grosses.. 16.00

La doz
 William's Headache Wafers. 1.60
 William's Headache Wafers, 3 doz. 1.60
 William Headache Wafers.. la gros. 16.00

E. W. GILLETT CO. LTD.
 TORONTO, ONT.



Levain Royal.
 Boîtes 36 paquets à 5c. la boîte. 1.05
 Gillett's Cream Yeast.
 Boîtes 36 paquets à 5c
 La boîte.. . . . 1.05
 Poudre à Pâte "Magic" La doz
 6 doz de 5c... 40
 4 doz de 4 oz.. . . . 60
 4 doz de 6 oz.. . . . 75



4 doz de 8 oz. 95
 4 doz de 12 oz. 1.40
 2 doz de 12 oz. 1.45
 4 doz de 16 oz. 1.65
 2 doz de 16 oz. 1.70
 1 doz de 2½ lbs. 4.10
 1 doz de 5 lbs. 7.30
 2 doz de 6 oz. } La cse
 1 doz de 12 oz. } . . . 4.55
 1 doz de 16 oz. } . . .



Lessive en Poudre. La cse
 4 doz à la caisse . . . 3.60
 3 caisses 3.50
 5 caisses ou plus. . . 3.40

Soda "Magic" La cse
 No 1 caisse
 60 ppts de 1 lb. . . . 2.75
 5 caisses 2.60
 No 2 caisse 120 ppts de ½ lb. . . . 2.75
 5 caisses 2.60
 No 3 caisse 30 ppts de 1 lb. . . . } 2.75
 60 ppts de ½ lb. . . . }
 5 caisses 2.60
 No 5 caisse 100 ppts de 10 oz. . . . 2.85
 5 caisses. 2.75

The HAMILTON DISTILLERY CO. Ltd.
 HAMILTON, ONT.

Rye La gal.
 Royal Rye. 25 U. P. . . . 2 25
 Royal Malt. 25 U. P. . . . 2 25
 2 Star Rye. 40 " P. . . . 1 75
 2 Star Malt. 40 U. P. . . . 1 75
 Rye, 7 ans. 25 U. P. . . . 2 75
 Rye, 5 ans. 25 U. P. . . . 2 50
 Rye, 4 ans. 25 U. P. . . . 2 40

Whiskey "Maple Leaf" de 6 ans. La cse
 Amber Qts. 12 bottles. . . . 5 50
 Imperial Qts. 12 flasks 7 50
 Pints. 16 flasks 6 00
 Half Pints. 32 flasks 6 50
 Special Pocket. 36 flasks 6 50
 Quarter Pints. 64 flasks 7 50

Whiskey "Royal Canadien" de 6 ans. La cse
 Quarts 12 bottles. . . . 7 00
 Pints. 16 flasks 7 50
 Half Pints. 32 flasks 8 00
 Quarter Pints. 64 flasks 9 00

Whiskey Blanc La cse
 Quarts. 12 bottles. . . . 5 00

Dr. HERVAY CHEMICAL CO.
 St-Basile, Portneuf.

Spécialités Grosse Doz
 Dr. Hervay Dyspepsia Cure Bte 1 doz. 36.00 4.00
 Gray's Spaving Cure Bte 1 doz. 36.00 4.00
 Sirop de Goudron et d'Huile de Foie de Morue Nectarol. Bte 3 doz. 24.00 2:50
 Nectarol. Bte 3 doz. 24.00 2:50
 Pain Relief, Anti-Douleur Bte 2 doz. 20.00 1:85
 Liniment du Dr. Hervay Bte 3 doz. 20.00 1:85
 Dr. Hervay Blackberry Elixir Bte 3 doz. 16.00 1:50
 Sirop Calmant Français, Dr Charles Montpetit Bte 2 doz. 16.00 1:50
 Indian Rhamola Spruce Syrup [Sirop Gomme d'ÉpINETTE. Bte 2 doz. 16.00 1:50

National Licorice Co.

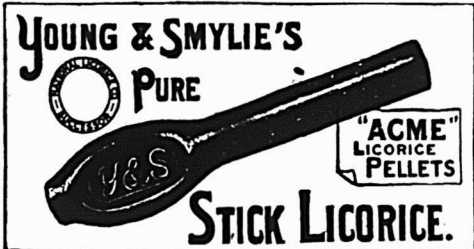

Young & Smylie, Brooklyn, N.Y.
 S. V. & F. P. Scudder, Brooklyn, N.Y.
 Mellor & Rittenhouse Co., Camden, N.J.
 H. W. Petherbridge, Brooklyn, N.Y.
 The Dominion Licorice & Novelty Co., Toronto, Ont.

Seuls manufacturiers des spécialités de réglisse vendues précédemment par les sus-nommés, y compris les célèbres

Marques de Réglisse Pure en batons

- Y. & S., SCUDDER et M. & R.
- Acme Licorice Pellets,
- M. & R. Wafers, en sacs de 5 cents
- Losanges, etc., etc.
- et La Réglisse flexible
- La Réglisse pliable
- La Réglisse élastique

Bureau Principal: 106-116 JOHN ST., BROOKLYN, N. Y.

Catalogue sur demande.

SIROP J. O. LAMBERT

DU DOCTEUR



Seul Sirop de Goudron à l'huile de foie morue (sans goût) enregistré.

GUERIT

- TOUX,
- RHUME,
- BRONCHITE,
- CATARRHE,
- ASTHME,
- COQUELUCHE et la
- CONSUMPTION dans
- la première période,
- Si non, Argent remis.

A vendre partout à 35c

PRINCIPAUX DISTRIBUTEURS EN AMERIQUE.

MONTREAL, 22 rue DeBresole,
 NEW YORK, 178, 9ième Avenue,
 CHICAGO, 564 Harrison Street,
 BOSTON, 1104 Dorchester Avenue,
 ST-LOUIS, 1704 Market Street,
 ST-PAUL, 529 Wabasha Street,
 DETROIT, 446 Gratiot Avenue.

Exigez la photographie et la signature du Dr Lambert sur chaque bouteille. Qu'il soit bien compris que si le Sirop du Dr Lambert ne produit pas les effets tels que représentés, l'argent est remis.

Little Spirits Pills pour constipation	Bte 1 doz.	16.00	1.50
Headache Cure Powders	Bte 1 doz.	15.00	1.50
Dental Toothache Gum	Bte 3 doz.	8.00	0.75
Pastilles à Vers, Dr Hervay	Bte 3 doz.	8.00	0.75
Sedlitz Powders	Bte 3 doz.	15.00	1.50
Sel et Séné en paquet	Bte 3 doz.	4.00	0.40
Sel de Citron	Bte 3 doz.	8.00	0.75
Poudre de Condition Zozo	Bte 3 doz.	7.00	0.75
Teinture Eclipse, Paquet 10c.	Bte 1 doz.	7.00	0.75
Hulle Electrique du Dr Hervay	Bte 3 doz.	20.00	1.75

THE B. HOUDE CO. QUEBEC

Les plus grands manufacturiers de tabacs coupés en Canada. Manufacturiers de tabacs coupés pour fumer, chiquer, à cigarettes, ainsi que tabacs à Priser.

Prix et Informations sur demande.



"Orange Meat"

Caisnes de 36 paquets à 15c.	\$1.50
Lots de 5 caisnes (fret payé)	4.40
Caisnes de 20 paquets à 25c.	4.10
Lots de 5 caisnes (fret payé)	4.10

LAPORTE, MARTIN & CIE MONTREAL.		
Cognac "Richard"	La case	
S. O.	12s	22.50
F. C.	12s	15.00

F. C.	180s	23.00
V. S. O. P.	12s	12.25
V. S. O.	12s	10.50
V. O.	12s	9.00
V. O.	24	10.00
Au gallon de	3.40 @	6.00
Cognac "Couturier" La case		
12s	qts.	7.50
24s	pts.	8.50
48s	½ pts.	9.00
24s	flasks.	8.50
48s	½ flasks.	9.00
Au gallon	3.80 @	4.00
Cognac "Marlon" La case		
12s	qts.	6.00
24s	pts.	7.00
48s	½ pts.	8.00
24s	flasks.	7.00
48s	½ flasks.	8.00
180s	1/15	12.50
Au gallon	3.40 @	3.75
Gin "Pollen & Zoon" La case		
Rouges	15s.	10.50
Vertes	12s.	5.00
Violet	12s.	2.50
Au gallon	3.00 à	3.25
Irish Whiskey "Mitchell" La case		
Cruiskeen Lawn. [Stone jars]	12s.	12.50
Special [Old] Ordinary qt. btle.	12s.	9.00
Special [Old] Pint flasks	24s.	11.75
Old Ordinary qt. bottle	12s.	6.50
Old Imperial qt. flasks	12s.	11.25
Old Ordinary ½ pint	24s.	8.00
Old 10 oz. flasks	48s.	12.00
Special Old au gallon	4.10 @	4.50
Old au gallon	3.65 @	4.00
Malaga — Blandy La case		
Pale Sweet — Blue label	qts.	7.50
Pale Sweet — White label	qts.	10.00
Pale Sweet au gallon	2.75 @	3.00
Scotch Mitchell La case		

Heather Dew [stone jars]. Imp. qts.	12 50
Heather Dew 12s	qts.
Heather Dew 12s. Imp. qt. flasks	11 25
Heather Dew 48s	10 oz. 485
Au gallon	3.65 @ 4.00
Special Reserve 12s.	qts. 9.00
Special Reserve 24s.	pts. 10.00
Special Reserve 24s ov. flasks	pts. 11.75
Au gallon	3.90 @ 4.50
Extra Special Liqueur. 12s flacons.	9.50
Extra Special Liqueur. 12s quarts.	9.50
Au gallon	4.75 @ 5.00
Mullmore 12s.	qts. 6.50
Mullmore 12s. Ov. Imp. qts.	10.00
Mullmore 24s.	flasks pts. 7.75
Mullmore 24s. flasks Imp.	pts. 10.50
Old Scotch, au gallon	3.50 @ 3.75
Champagne "Vve Amlot"	qts. pts.
Carte d'Or	16.00 17.00
Carte d'Argent	10.50 11.50
Champagne "Duc de Pierland"	14.00 15.00
Champagne "Cardinal"	12.50 13.50
Madère — Blandy La case	
Very Superlor.	qts. 8.50
Special Selected.	qts. 10.50
London Particular.	qts. 13.00
No ½	3.00 @ 8.50
No ¾	4.00 @ 4.50
Thés Lipton [cases 50 lbs.] La lb	
Ceylan et Inde—Noirs ou Verts.	
A	1 lb et 1-2 lb 45
B	1 lb et 1-2 lb 40
No 1	1 lb et 1-2 lb 35
No 2	1 lb et 1-2 lb 30
No 3	1 lb et 1-2 lb 22
No 4	1 lb 20
Thés Japon La lb	
H. L.	90 lbs. 35
J. E.	90 lbs. 30
A. D.	90 lbs. 27 1/2

ENVOYEZ VOTRE ORDRE MAINTENANT.

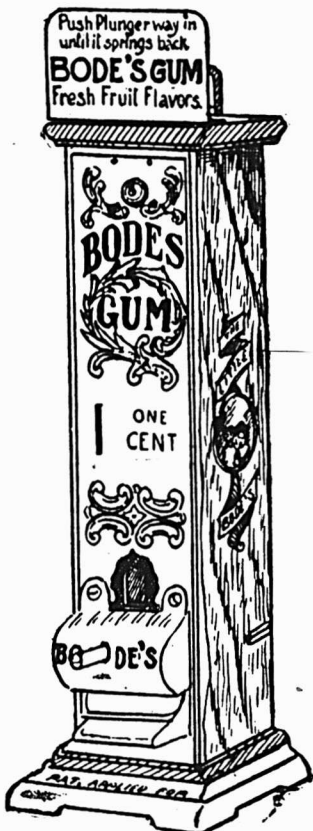

L A M E I L L E U R E G O M M E



L A P L U S P E T I T E M A C H I N E

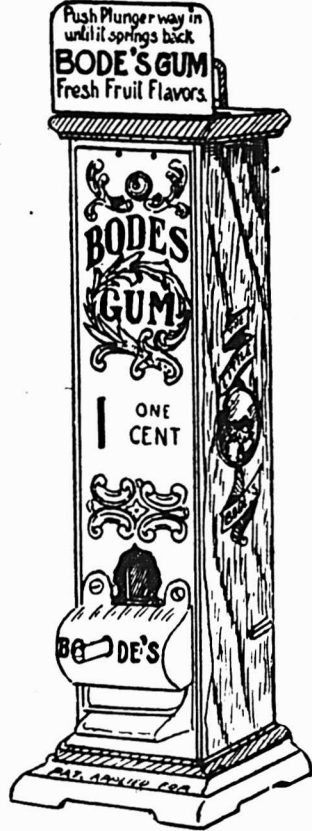

L A M E I L L E U R E M I N E D O R



Une de ces machines et 1000 morceaux de gomme vous coûteront seulement

\$8.00

La gomme pour remplir la machine vous coûtera \$6.50 par 1000 morceaux.

Commandez-les à votre fournisseur ou à
LITTLE BODE'S SLOT MACHINE CO.,
28-30 Rue St-George, MONTREAL.

Victoria..	90 lbs..	25
Princesse Louise..	80 lbs..	18
Thé vert de Ceylan, Style Japon.		
Lady..	60 lbs	17
Duchess..	60 lbs	20
Poudre à pâte "Princesse" la doz		
Tins ronds..	1 lb..	24s. 1.00
Tins ronds..	1 lb..	48s. 0.75
Tins de..	5 lbs..	6s. 5.00

THE WALTER M. LOWNEY CO.
Succursale, 530 rue St-Paul
MONTREAL



LUMSDEN BROS.

TORONTO & HAMILTON

La Levure pressée

"Jersey Cream"

La bte

en palettes, 36 mor-
geaux de 5c. . . 1.00

E. D. MARCEAU

MONTREAL

Cafés.

	La lb.
Rio	15
Rio Choix	16½
Jamaïque No 1	15
Jamaïque Choix	16½
Ceylan pur	16½
Santos No 1	16
Santos Choix	18
Maracaïbo No 1	16½
Maracaïbo Choix	18
Mélangé	25
" Condor	30
" E. M. D.	35
Old Crow Java	25
Jaya de Choix	28
Old Gov. Java	30
Java de dix ans	35
Old Gov. Java et Mocha	30
Mocha Old Crow	25
Mocha d'Arabie	28
" Choisi	31
Java Mandheling et Mocha choisi à la main	50
Mélangé spécial	20
Café Condor ppts. fantaisie 1 lb. la doz.	\$2.40
Café Mélangé Old Crow ppts fantaisie, 1 lb. la doz.	2.00

Café "Madame Huot", tins 1 lb. . . 31
Tins 2 lbs. 30

Conditions—comptant moins 3 p.c.
30 jours. Fret payé sur lots de
100 lbs.

Quantité de paquets à la caisse
Condor ppts. fantaisie, 1 lb. 4 doz.
à la caisse.

Old Crow ppts. fantaisie, mélangé,
1 lb. 4 doz. à la caisse.

Café "Madame Huot", 1 lb. 36 doz.
à la caisse.

Café "Madame Huot", 2 lbs. 15 doz.
à la caisse.

Thé noir de Ceylan "Condor". Se
vend; suivant qualité, à 20, 23, 26, 30,
34 et 40c, et se détaille 25, 30, 35, 40,
50 et 60c la livre.

Thés Japonais.

La lb

EMD AAA	40 lbs.....	30
EMD AA	40 lbs.....	27½
Condor I	40 lbs.....	42½
Condor II	40 lbs.....	40
Condor III	80 lbs.....	35
Condor IV	80 lbs.....	30
Condor V	80 lbs.....	26½
Condor XXXX	80 lbs.....	22½
Condor XXXX	30 lbs.....	23½
Condor XXX	80 lbs.....	20
Condor XXX	30 lbs.....	21
Condor XX	30 lbs.....	19
Condor XX	80 lbs.....	18½
Condor LX, 60 lbs par caisse, 25 x 1 lb, 70 x ½ lb, se détaille 40c....		27½
Blue Jay—Basket fired... 70 lbs....		27½
Nectar thé noir—Boîtes de fantaisie à		32½, 42½ et 50
Old Crow—Mélangé des thés noirs à		18½, 22, 25, 30 et 35

R. SULLIVAN DAVID

Bureau, 210 Rue St-Jacques, Montréal

Telephone Main, Longue Distance, 3893.

Représentant Canadien des Impor-
tantes maisons suivantes :

J. B. & A. ARTAUD FRERES, Marseille, France, Ex-
portateurs d'Huiles d'Olive, Conserves, Savon de Cas-
tille, etc.

GRIFFITHS, McALLISTER & CIE, Exportateurs en
Epicerie et Conserves de toute sorte, Liverpool, Ang.

JOHN SANGER & SONS, Articles en Pharmacie, 2
Rue Winsley, Londres, Ang.

FRED. H. MAYNARD & CIE, Verres de chirurgie,
Londres, Ang.

BOLTON, FANE & CIE, exportateurs en métaux,
Londres, Ang.

E. D. MOORE & CIE, Négociants en Cacaos, Chocolats
et Café, en Lait Condensé et Extraits de Cacao,
Littleworth, Newport, Salops, Angleterre.

WILLCOX, CRITTENDEN & CIE, Fabricants d'Ap-
pareils en fer d'Auvents et de Voiles, Middletown,
Conn., U. S. A.

SCULLY STEEL & IRON CO., Marchands de Fer et
d'Acier, Chicago, Ill., U. S. A.

TAYLOR BROS. & CO., les grands Fabricants de Ther-
momètres de Rochester, N. Y., U. S. A.

EMILE VIAL, Fabrique de Fruits confits; Spécialité de
Fruits Glacés et Cristallisés; Apt. (Vaucluse) France.

SARDINES Marque **BRUNSWICK**

Comprenant:

- ¼ Sardines à l'Huile, 100 boîtes à la caisse
- ¼ Sardines à la Moutarde, " " "
- ¼ Sardines aux Tomates, " " "
- ¾ Sardines à la Moutarde, 50 " "

Vendues par tous les principaux
épiciers de gros du Canada . . .

PRÉPARÉES SEULEMENT PAR

CONNORS BROS. LIMITED

BLACKS HARBOUR, N.B.

No 1.	35
No 2.	30
No 3.	25
No 4.	22
No 5.	18½
Moutarde "Condor" pure.	La lb
Boîtes de 1 lb.	32½
Boîtes de ½ lb.	33
Boîtes de ¼ lb.	35
Moutarde "Condor".	
Jarres de 4 lbs.	1.20
Jarres de 1 lb.	35
Moutarde "Old Crow" mélangée.	
Boîtes de 1 lb.	22½
Boîtes de ½ lb.	23
Boîtes de ¼ lb.	25
Moutarde "Old Crow"	
Jarres de 4 lbs.	70
Jarres de 1 lb.	25
Poudres à pâte "E M D" de crème de tartre pure	La case
Caisnes de 2 doz. de 1 lb.	3.25
Caisnes de 4 doz. de ½ lb.	1.75
Caisnes de 4 doz. de ¼ lb.	1.20
"Condor" de grand choix.	
Caisnes de 2 doz. de 1 lb.	2.25
Caisnes de 4 doz. de ½ lb.	1.35
Caisnes de 4 doz. de ¼ lb.	0.80
"Old Crow" de haute qualité.	
Caisnes de 2 doz. de 1 lb.	1.25
Caisnes de 4 doz. de ½ lb.	0.70
Caisnes de 4 doz. de ¼ lb.	0.45
Vinaigre	Legal.
Vinaigre E M D.	32½
Conidor	27½
Old Crow	23½

MOULINS OCEAN
MONTREAL

Empois Chinois	
Caisse de 4 doz.	la doz. 1.00
Poudre à Pâte Ocean	
4 oz. [tins] caisse de 4 doz.	la doz. .45



8 oz. (tins) caissedoz	de 5 doz. 90
1 lb. (tins) caisse	de 3 doz. 25
1 lb. (pqt) caisse	de 1 doz. 1 00
Corn Starch Ocean	
1 lb. (pqt) caisse	de 4 doz. 78
Borax	
1 lb. (pqt) caisse	de 4 doz. 40
Sirap pour le Rhume	Ocean
Caisse de 2 doz.	bouteilles... 2 40
Bleu Liquide	
Caisse de 1 doz b'tl	90
Essences Assorties	
Caisnes de 1 doz.	b'tles 1 lb. 18 00
Blancs-Manges Ass.	

Chocolat, citron, framboise, orange, vanille, fraise, caisse de 4 doz. paquets de la doz. 1.00-1.2 lb.



ARTHUR P. TIPPET & CO
MONTREAL
Teintures "Maypole Soap" La grosse
Différentes couleurs... 10 20
Noir... 15.80

Lime Juice "Stowers"	La case
Lime Juice Cordial... 2 doz...	pts. 4.00
Lime Juice Cordial... 1 doz...	qts. 3.50
Double Refl. lime juice...	3.50
Lemon syrup...	4.00

JOHN P. MOTT & CO.

J. A. Taylor, Agent, MONTREAL.

Chocolats et Cacaos Mott.	La lb.
Elite...	½ 30
Prepared Cocoa	28
Breakfast Cocoa	38
No 1. Chocolate...	30
Breakfast Chocolate	28



Caracas Chocolate...	30
Diamond Chocolate...	23
Navy Chocolate...	27
Cocoa Nibbs...	35
Cocoa Shells...	05
Confectionery Chocolate...	20 à 31
Plain Chocolate Liquors...	19 à 31
Vanilla Stick...	la gr. 1.00

W. D. McLAREN
MONTREAL

Poudre à pâte "Cook's Friend".

No 1, en boîtes de 4 et 2 doz.	2.40
No 2, en boîtes de 6 et 3 doz.	0.80
No 3, en boîtes de 4 doz.	0.45
No 10, en boîtes de 4 et 2 doz.	2.10
No 12, en boîtes de 6 et 3 doz.	70

A. ROBITAILLE & CIE
MONTREAL

Cognac "Sorin" La case

Carte bleu.	8.50
Carte rouge.	9.50
Carte d'or.	11.00
24 flasks, avec verre	9.50
48 ½ flasks, avec verre	11.00
Au gallon.	4.00 @ 4.25
Cognac "J. Mourier & Cie"	La case
Quarts.	7.00
24 ½ bouteilles.	8.00
48 ¼ bouteilles.	9.00
24 flasks.	8.00
48 ½ flasks.	9.00
24 flasks, avec verre.	8.50
48 ½ flasks, avec verre.	9.50
Cognac "Mont St-Louis"	La case
Quarts.	6.00
24 flasks	7.25
48 ½ flasks	8.50
Champagne "Bellon & Cie" qts.	pts.
Carte Blanche.	12.00 13.00
Poudre à pâte "Prince Arthur" La doz.	
Boîtes de 1 lb, 2 doz. à la caisse.	1.50
Boîtes de ½ lb, 4 doz. à la caisse.	0.85
Boîtes de ¼ lb, 4 doz. à la caisse.	0.50

D. C. Brosseau

C. Beauvais

L. G. Jarret

Thes, Vins
ET
Liqueurs en Gros

Recommandable à tous les points de vue, le

Brandy F. Geoffroy & Fils
COGNAC

est le favori des médecins qui le prescrivent dans leur pratique journalière.

Marques: ★ V.O.-V.S.O.P.

en Bouteilles, demi-Bouteilles, Flasks et demi-Flasks.

Ce Brandy est le produit de la distillation des meilleurs Crus de Cognac; il a obtenu le 1er Prix à l'exposition universelle de Paris en 1900.

Nous avons l'agence pour le Canada.

Demandez nos Prix et Echantillons.

D. C. BROSSEAU & CIE,

Epiciers en Gros et Importateurs

1430 à 1440 rue Notre-Dame, Montréal.



Fruits Secs
de
Qualité.

La marque "Griffin" de Raisins Epépinés, de Prunes, d'Abricots, de Pêches et de Poires séchées représente la plus haute qualité de fruits séchés de Californie. Ils sont préparés et emballés dans les vergers mêmes où on les récolte—ils ne sont pas expédiés en vrac et ensuite emballés à nouveau.

Les propriétaires de la marque "Griffin" ont des années d'expérience — ils ne sont pas novices en affaires. Vous obtenez le bénéfice de leur habileté lorsque vous achetez la marque "Griffin."

Arthur P. Tippet & Cie, Agents

8, Place Royale, Montréal.

Tins de 5 lbs 0.10
 Scotch Whisky "Craig Dhu Blend"
 La-cse
 Quarts ord. 6.50
 Quarts Imperial 9.50
 24 flasks *** 7.50
 48 1/2 flasks 8.50
 Scotch Whisky "R. H. Thomson & Co."
 Ben Cruachan qts. 9.00
TELLIER, ROTHWELL & CO.
 MONTREAL



Mine à poêle. La grosse
 Royal Black lead. 1 75
 Magic Stove paste, grands. 9 00
 Bleu à laver La lb
 Parisian. 12 1/2
 Victoria. 10
 Challenge. 9
THE ST. CROIX SOAP MFG. CO.



St. Stephen, N. B.
 Savon "Surprise"
 La cse
 1 caisse . . . \$4.00
 par 5 cses . . . 3.90
 fret payé sur 5
 cses ou plus.

The St Lawrence Paper Bag Co., Quebec.

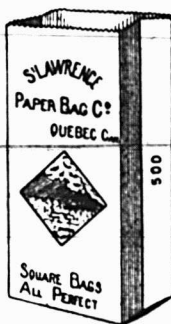

La seule compagnie
 manufacturière indépen-
 dante du trust des com-
 bines

Prix des sacs d'épice-
 rie et sacs à chapeaux
 pour modistes envoyés
 sur demande.

T. UPTON & CO.
 HAMILTON, ONT.

Jams pures de fruits.

Framboises, Mûres, Fraises, Pêchés, Pru-
 nes, Abricots, Gadelles Rouges, Gadel-
 les Noires, Groseilles, Figues. La doz
 Verres, 1 lb. 2 dz. à la cse. 1.00
 Tins, 2 lbs. 2 dz. à la cse. 7c par lb.
 La lb

Seaux, ferblanc, 5 lbs. 8 au crate . . . 06 1/2
 Seaux, ferblanc, 7 lbs. 9 au crate . . . 06 1/2
 Seaux, bois, 7 lbs. 6 au crate . . . 06 1/2
 Seaux, bois, 14 lbs. 06 1/2
 Seaux, bois, 30 lbs. 06 1/2

Gelées de fruits pures.

Framboises, Fraises, Gadelles noires,
 Gadelles rouges, Ananas. La doz
 Verres, 1 lb. 2 dz. à la cse. 1.00
 Tins, 2 lbs. 2 dz. à la cse. 7c par lb.
 La lb
 Seaux, bois 7 lbs. 6 au crate . . . 06 1/2
 Seaux, bois, 14 lbs. 06 1/2
 Seaux, bois, 30 lbs. 06 1/2

Home made Jams.

Framboises, Fraises, Pêches, Prunes, Ga-
 delles Rouges, Gadelles Noires, Abri-
 cots, Groseilles. La doz
 Verres de 1 lb. 2 dz à la cse. 1.45
 La lb
 Seaux, ferblanc, 5 lbs. 8 au cra'e . . . 09
 Seaux, ferblanc, 7 lbs. 9 au crate . . . 09
 Seaux, bois, 7 lbs. 6 au crate . . . 09
 Seaux, bois, 14 lbs. 09
 Seaux, bois, 30 lbs. 09

Marmelade d'Oranges d'Upton. La doz

Verres, 1 lb. 2 dz. à la cse. 1.00
 Tins, 2 lbs. 2 dz. à la cse. 7c par lb.
 Verres, 1 lb. "Home Made" 1.40
 La lb

Seaux, bois, 7 lbs. 6 au crate . . . 06 1/2
 Seaux, ferblanc, 5 lbs. 8 au crate . . . 06 1/2
 Seaux, ferblanc, 7 lbs. 9 au crate . . . 06 1/2

Upton's Apple Butter. La lb

Seaux de bois, 7 lbs. 6 au crate . . . 06 1/2
 Seaux de bois, 14 lbs. 06 1/2
 Seaux de bois, 30 lbs. 06 1/2
 Sauce aux atocas. La doz
 Verres, 1 lb. 2 doz à la cse. 1.45

ARCHDALE WILSON,
 Hamilton, Ont.

Wilson's Fly Pads.



La Botte . . . 2.50
 3 Boîtes . . . 7.20

En tout temps, partout où les meilleurs pro-
 duits alimentaires sont en évidence, vous trou-
 verez à leur tête

LES MARINADES
"MARQUE STERLING"

Il y a un charme appétissant qui les envi-
 ronne, très distinct et très exclusif.

Tous les meilleurs épiciers les vendent.

FAITS AU CANADA PAR

THE T. A. LYTTLE CO., LIMITED

124-128 Rue Richmond, Ouest.

TORONTO, CAN.

Servez-vous des
Encres et du Mucilage

MARQUE

"JAPANESE"

Ils sont Parfaits.

Pouvons-nous dire plus ?

FAITS AU CANADA

THE COLONIAL INK CO.

LIMITED

PETERBORO, Canada.

Ferronneries, Peintures, Constructions et Immeubles



FERRONNERIE

La demande est assez bonne en général pour les articles de ferronnerie et de quincaillerie. On commence à sentir le réveil forcé des affaires qui seraient plus actives si elles n'étaient encore retardées par le mauvais état des chemins à la campagne.

Les voyageurs ne s'éloignent guère des localités desservies par les chemins de fer; la prise des ordres est en conséquence limitée à ces localités et à leurs environs immédiats.

Les manufacturiers de clous, vis, boulons, etc., sont actuellement en session, comme nous l'annoncions dans notre précédente revue. On parle d'une augmentation possible des prix des broquettes et on semble croire que, pour les autres articles, les prix actuels seront maintenus sans aucun changement.

Les manufacturiers Canadiens de ci-seaux de menuisiers et de plaines ont retiré leurs cotations à la suite d'une augmentation très sensible des prix par les manufacturiers américains; on peut donc s'attendre à ce que les manufacturiers canadiens cotent également des prix plus élevés.

Nous attirons tout particulièrement l'attention de nos lecteurs sur la fermeté et la rareté de l'huile de lin, de l'essence de térébenthine et des verres à vitres.

PLOMBERIE

Tuyaux de plomb

L'escompte est de 30 p. c. et 5 p. c. sur le prix de 7c. pour tuyaux en plomb et de 8c. sur les tuyaux de plomb composition.

Tuyaux de renvoi en fonte et accessoires

Les prix sont fermes.
Les escomptes sur les prix de la liste sont: tuyaux Standard 50 p. c.; accessoires Standard 50 et 10 p. c.; tuyaux moyens et extra-forts 60 p. c. et accessoires moyens et extra-forts 60 et 10 p. c.

Tuyaux en fer

Les prix sont tenus fermes.
Nous cotons:
Tuyaux noirs et galvanisés, prix nets:
1-8, 1-4 et 3-8. 100 pieds 5.50
1-2. " 8.50
3-4. " 11.50
1. " 16.50
1 1/4. " 22.50
1 1/2. " 27.00
2. " 36.00
Escompte sur tuyaux noirs, 1-8 à 3-8 pce, 63 p. c.; 1-2 pce 72 1-2 p. c.; 3-4, 1, 1 1-4, 1 1-2 et 2 pces 74 1-2 p. c.
Escompte sur tuyaux galvanisés: 1-8

1-4 pce et 3-8 pce 47 p. c.; 1-2 pce 62 p. c.; 3-4, 1, 1 1-4 et 2 pces 64 p. c.

L'escompte sur les raccords (nipples) est de 65 p. c. pour dimensions de 1-4 et 3-8 pces et de 68 p. c. de 1-2 à 6 pounces.

Ferblanc en feuilles

Le marché anglais est plus ferme; ici les prix sont sans changement.

Nous cotons:

Au Charbon—Allaways ou égal

IC, 14 x 20, base bte 4.50 4.75
X. Extra par X et par cse. 0.00 0.75
[Caisse de 112 feuilles, 108 lbs. net]

Au Coke—Lydbrook ou égal

IC, 14 x 20, base. bte 4.25 4.50
Caisse de 112 feuilles, 108 lbs. net]

Au Charbon—Terne-Dean ou égal

IC, 20 x 28 bte 7.50 7.75
[Caisse de 112 feuilles, 216 lbs. net]

Feuilles Ferblanc pour Bouilloires

[Caisse de 560 lbs.]
XX, 14 x 60, gauge 26 . lb. 0.06 0.06 1/2

Feuilles étamées

72 x 30 gauge 24. lb. 0.07 0.07 1/2
72 x 30 gauge 26. lb. 0.07 1/2 0.08
72 x 30 gauge 28. lb. 0.08 0.08 1/2

Zinc en feuilles

Nous maintenons les cotations précédente de \$7.00 à \$7.25 selon quantité.

Tôles Canada

Les prix sont fermes sur place et le marché anglais se raffermir.

Nous cotons: 52 feuilles demi-poli, de \$2.40 à \$2.45; 60 feuilles, de \$2.45 à \$2.50 et 75 feuilles, de \$2.60 à \$2.65.

Tôles noires

Même observation que pour les tôles Canada.

Nous cotons: 20 à 24 gauge, de \$2.15 à \$2.20; 26 gauge, de \$2.20 à \$2.25; 28 gauge, de \$2.00 à \$2.10.

Tôles galvanisées

Le marché anglais est mieux tenu.

Nous cotons:

	Fleur	Queens de	Comet	Apollo	Head	Lys
16 G à 20.	3.65	3.65	3.80	3.65		
22 à 24.	3.70	3.85	3.90	3.70		
26 G.	3.95	4.05	4.15	4.00		
28 G.	4.20	4.25	4.40	4.25		

A la caisse 25c. de moins par caisse.
28 G Américain équivaut à 26 G Anglais, 10 3/4 oz. Américain équivaut à 28 gauge Anglais.

Tuyaux de poêle

Nous cotons par 100 feuilles: 5 et 6 pouces \$7.00; 4 pouces \$7.50.

Coudes pour tuyaux

Nous cotons à la doz.: coudes ronds polis \$1.50; coudes ordinaires \$1.35.

Soudure

Nous cotons: barre demi et demi, garantie 18 1-2 c.; do commerciale 17 1-2 c.; do raffinée 19c.

Couplets

Toujours bonne demande.

L'escompte sur les prix de la liste est de 70 et 5 p. c., pour les couplets en fer et en acier.

Baignoires

Zinc \$6.00
Cuivre, escompte 20 p.c. sur la liste révisée.

Baignoires émaillées, etc.

[Standard Ideal]

Bords roulés 5 1/2 pds 2 1/2 pcs 1e qual	21 25
Bords roulés 5 1/2 pds 2 1/2 pcs 2e qual	17 25
Bords roulés 5 1/2 pds 3 pcs 1e qual	23 00
Bords roulés 5 1/2 pds 3 pcs 2e qual	19 00
Bords roulés 5 pds 2 1/2 pcs 1e qual	18 40
Bords roulés 5 pds 2 1/2 pcs 2e qual	17 25
Bords roulés 5 pds 3 pcs 1e qual	20 75
Bords roulés 5 pds 3 pcs 2e qual	17 25
Lavabos en fonte émaillée	
116D 1e qualité	8 90
Lavabos en fonte émaillée	
116D 2e qualité	7 50
Lavabos en fonte émaillée	
118D 1e qualité	6 70
Lavabos en fonte émaillée	
118D 2e qualité	4 80
Lavabos en fonte émaillée	
120D 1e qualité	5 60
Lavabos en fonte émaillée	
120D 2e qualité	4 70
Lavabos en fonte émaillée	
122D 1e qualité	5 40
Lavabos en fonte émaillée	
122D 2e qualité	4 50
Eviens 18 x 30 à bord plat	2 50

Closets

Low Down Elgin ou Teutonic uni.	6 00
Low Down Elgin ou Teutonic façonné	6 50
Connection	1 25
Richelieu uni	3 75
Richelieu façonné	4 00
Connection	1 25

Etoupe

Nous cotons aux 100 lbs: navy \$6.00. et plumbers \$4.00.

QUINCAILLERIE

Boulons et noix

Le marché américain est ferme, les prix sur place sont bien soutenus, on ne pense pas qu'il y ait de changement de prix à la réunion des manufacturiers.

Nous cotons:

Boulons à voitures Norway (\$3.00) 50 et 10 p.	
Boulons à voitures carrés (\$2.40) 50 et 10 p.	
Boulons à voitures ordinaires (\$1.90)	
Boulons à voitures grandeurs, 3-16 pce et au-dessus, 60, 10 et 1 p. c.	
Boulons à voitures grandeurs, 7-16 et au-dessus, 55, 5 et 1 p. c.	
Boulons à machine 3-8 pce et au-dessus 60 et 10 p.	
Boulons à machine 7-16 pce et au-dessus 55, 5 et 10 p.	
Boulons à lisse, 70 et 10 p. c.	
Boulons à charrue, 55, 5 et 10 p. c.	
Boulons à bandage, 70 à 72 1-2 p. c.	
Boulons à poêle, 70 à 72 1-2 p. c.	
Tire-fonds 70, 5 et 1 p. c.	
Blancs de boulons, 55, 5 et 10 p. c.	
Bolt Ends, 55 et 5 p. c. d'ess.	
en sus pour les détailliers.	

Noix par boîtes de 100 lbs.

Noix carrées, 4c. la lb de la liste.
 Noix hexagones, 4 1-4c. la lb. de la liste.
 En lot de char 10 c. de moins.
 Chaînes à vache. esc. 40 p.c.
 Chaînes fermant en dehors. esc. 65 p.c.
 Ferrements de chaîne à vache. esc. 35 p.c.
 A diminuer 1-4c. de la liste pour les détailliers.

Pour moins d'une boîte de 100 lbs, les prix sont à augmenter de 1-2c. par lb.

Broche pour clôtures

Il se fait toujours de fortes livraisons.
 Nous cotons par 100 lbs.: Sur place, broche galvanisée barbelée et tordue unie \$2.62 1-2 et f.o.b. Cleveland \$2.25 pour lots de char de 15 tonnes et \$2.37 1-2 pour moins d'un char.

Broche galvanisée, etc.

Nous cotons sans changement de prix avec marché ferme:

Acier fin pour embouteillage, matelas, balais, sonnettes, etc., 30 p. c. sur la liste.

Cuivre jaune. 60 p. c.
 Copper (cuivre rouge). 60 p. c.

Broche galvanisée:

No 5.	les 100 lbs	3.55
No 6 à 8.	les 100 lbs	3.25
No 9.	les 100 lbs	2.85
No 10.	les 100 lbs	3.05
No 11.	les 100 lbs	3.10
No 12.	les 100 lbs	2.50
No 13.	les 100 lbs	2.60
No 14.	les 100 lbs	3.60
No 15.	les 100 lbs	4.25
No 16.	les 100 lbs	4.50

Polli, Brûlé:

No 0 à 9.	les 100 lbs	2.15
No 10.	les 100 lbs	2.21
No 11.	les 100 lbs	2.27
No 12.	les 100 lbs	2.35
No 13.	les 100 lbs	2.45
No 14.	les 100 lbs	2.55
No 15.	les 100 lbs	2.70
No 16.	les 100 lbs	2.85

Brûlé, p. tuyau. . . 100 lbs No 18 3.75
 Brûlé, p. tuyau. . . 100 lbs No 19 4.00
 Extra pour broche huilée, 10c. p. 100 lbs.

Broche à foin

Demande très limitée.
 Nous cotons:
 No 13, \$2.20 et No 14, \$2.30. Broche à foin en acier Nos 12, 13, 13 1-2 et 14, coupée de longueur, escompte 30 p. c. sur la liste.

Clous coupés

Beaucoup de demandes et de livraisons actuellement; les prix sont fermes.
 Nous cotons: prix de base \$2.25 f.o.b. Montréal, Toronto, London, Hamilton et St-Jean, N. B.

Clous de broche

Les moulins commencent à être à court de certaines grandeurs, surtout dans les grandeurs courantes.

Nous cotons \$2.25, prix de base, f.o.b. Montréal, Gananoque, Toronto, Hamilton, London, Brantford, Halifax et St-Jean, N. B.

Clous à cheval

La demande se réveille; les prix sont sans changement.

Nous cotons par 100 lbs.: No 7 \$24.00; No 8 \$23.00; No 9 et 10 \$22.00 avec escompte de 55 p. c. pour la première qualité et de 57 1-2 p. c. pour la 2e qualité. Ajouter 1-2c. net extra pour boîtes de 1 livre.

Clous à cheval marque "C" par lb.: No 9 à 14 20 c.; No 8, 22 c.; No 7, 24 c.; No 6, 28 c.; No 5, 32 c.; No 4, 48 c.; escompte 40, 10 et 7 1-2 p. c.; boîtes de 25 c. chaque.

Fers à cheval

Même observation que pour les clous à cheval.

Nous cotons f.o.b. Montréal:

No 2	No 1
et plus	et plus
	petit

Fers à neige. le qrt 3.90 4.15
 Léger et pesant le qrt 3.65 3.90
 New Light Pattern. le qrt 3.80 4.05
 Featherweight Nos 0 à 4. 5.35
 Fers "Toe weight" Nos 1 à 4. 6.60
 Fers assortis de plus d'une grandeur au baril, 10 c. à 25 c. extra par baril.

Neverslip en fer. 100 lbs 12.21
 Neverslip en acier. 100 lbs 15.00
 Neverslip crampons 5-16, le cent. . . 2.10
 Neverslip crampons 3-8, le cent. . . 2.40
 Neverslip crampons 7-16, le cent. . . 2.65
 Neverslip crampons 1-2, le cent. . . 2.90
 Neverslip crampons 9-16, le cent. . . 3.45
 Neverslip crampons 5-8, le cent. . . 4.20

Chaînes en fer

Affaires très calmes, saison manquée pour cet article.

On cote par 100 lbs.:

3-16 No 6.	10.00
3-16 exact 5.	8.50
3-16 Full 4.	7.00
1-4 exact 3.	6.50
1-4.	6.00
5-16.	4.00
3-8.	3.90
7-16.	3.80
1-2.	3.70
9-16.	3.60
5-8.	3.40
3-4.	3.30
7-8.	3.30
1.	3.30

Chaînes à traits. esc. 45 p.c.

Jack Chain en acier, simple et double. esc. 40 p.c.
 Jack Chain en cuivre, simple et double. est. 60 p.c.

Vis à Bois

Bonne demande, rien de nouveau au sujet des prix.

Nous cotons les escomptes suivants sur la liste:

Tête plate, acier.	87 1/2 p.c.
Tête ronde, acier.	82 1/2 p.c.
Tête plate, cuivre.	80 p.c.
Tête ronde, cuivre.	75 p.c.
Tête plate, bronze.	75 p.c.
Tête ronde, bronze.	70 p.c.

Vis à machine

Têtes plates, 25 p. c. de la liste.
 Têtes rondes, 20 p. c.

Rivets et Palatres

Nous cotons:
 Rivets en fer, noirs et étamés, 60, 10 et 10 p. c.
 Palatres cuivre, 30 et 10 p. c.
 Extra 1 c. par lb. sur rivets en fer pour boîtes carton 1-2 lb.
 Rivets en cuivre 45 p. c. et en boîtes de carton 1 c. extra par lb.

Fanaux

Nous cotons:
 Cold Blast No 2. doz. 4.00 4.25
 Wright No 3. doz. 8.50
 Ordinaires. doz. 4.00
 Dashboard C. B. doz. 9.00
 No 0. doz. 5.75
 Peinturés 50 c. extra par doz.

Munitions

Il se vend toujours un peu de munitions pour la chasse du printemps comme déjà nous l'avons signalé la semaine dernière.

Nous cotons:
 Caps B B Dom. le mille, net, \$1.45.
 Cartouches, Amer R. F. le mille, à plomb et à balle 30 et 5 p. c.
 Cartouches chargées amér., esc. 20 p. c. sur la liste.
 Cartouches vides amér., 10 p. c. d'avance sur la liste.
 Cartouches Amer C. F. Sporting avance 10 p. c. sur la liste.
 Cartouches amér. C. F. à balle et à plomb. Prix net sur la liste.
 Caps B. B. Amer le mille, \$2.00.
 Caps à Cartouches, No 1, 1 1-2, 2, 2 1-2, le mille 2.05.
 Caps B. B. Dominion R. F. 50 et 5 p. c.
 Caps B. B. Dominion C. F. 30 p. c.
 Caps B. B. Dominion C. F. Sporting 15 p.c. C. F. Sporting, ajouter 5 p. c. à la liste.
 Cartouches C. B. le mille \$3.00.
 Cartouches blanches Trap 25 p. c.
 Cartouches chargées Trap 25 et 5 p. c.



400 Closets "LOW DOWN"

Nous offrons ces closets avec "Speed" en cuivre attaché au prix excessivement bas de

\$3.75

Hâtez-vous si vous voulez profiter de cette offre exceptionnelle.

POUR FOURNITURES DE PLOMBIERS

Demandez nos Cotations—Cela PAIE.

MONTREAL PLUMBERS SUPPLIES

TELEPHONE BELL, EST 1088 1069

Magasin et Bureaux:

1123 rue St-Laurent.

Entrepôts:

873 à 881 rue St-Dominique,

MONTREAL.

Cartouches cuivre 55 p. c.
 Cartouches chargées canadiennes:
 Poudre noire 12 gauge... le mille \$15.00
 Poudre noire 10 gauge... le mille 16.00
 Poudre blanche 12 gauge... le mille 20.50
 Poudre blanche 10 gauge... le mille 22.50
 Caps à cartouches Dom. 30 p. c.

Plomb de chasse

Nous cotons:
 Ordinaire... 100 lbs 6.50
 Chilled... 100 lbs 7.00
 Buck and seal... 100 lbs 7.50
 Ball... 100 lbs 8.00

Moins 15 p. c. f. o. b., Toronto, Hamilton,
 Montréal, London, St-Jean et Halifax.

Pouçre

Nous cotons:
 S. S. sans fumée Shot Gun 100 lbs
 ou moins... la lb. 0.85
 1000 lbs ou plus... la lb. 0.80
 net 30 jours.

METAUX**Antimoine**

L'antimoine est ferme au prix de la
 semaine pasée, soit de 9 1-2 à 10c. la lb.

Cuivre en lingots

Le cuivre en lingot est ferme; nous
 cotons de 16 1-4 à 16 1-2c. la lb.

Etain en lingots

L'étain en lingots est à la hausse. On
 le cote de 33 à 34c. la lb.

Fontes

Les prix sont sans changement.
 Nous cotons:
 Carron... la tonne 20.00
 Cambroe... la tonne 18.50
 Glengarnock... la tonne 20.00
 Summerlee... la tonne 20.00
 Ferrouna... la tonne 18.00
 Ayersome No 1... la tonne 18.50

Plomb en lingots

Les prix restent sans changement. On
 cote de \$3.50 à \$3.60 les 100 lbs.

Zinc en lingots

On cote de 6 3-4 à 7c. la lb.

Aciers en barre

Assez bonne demande; prix très fer-
 mes aux anciennes cotes.

Nous cotons net, 30 jours:
 Acier doux... 0.00 1.85
 Acier à rivets... 0.00 1.85
 Acier à lisse Base... 0.00 1.97½
 Acier à bandage... 0.00 2.07½
 Acier à machine... 0.00 2.00
 Acier à pince... 0.00 2.50
 Acier à ressort... 2.85 3.05

Fer en barre

Les moulins sont toujours à court dans
 plusieurs grandeurs. La demande est
 satisfaisante.

Nous cotons:
 Fer marchand, barre 100 lbs. 0.00 1.80
 Fer forgé... barre 100 lbs. 0.00 2.05
 Fer fini... barre 100 lbs. 0.00 2.05
 Fer pour fers à
 cheval... 100 lbs. 0.00 2.05
 Feuillard mince 1 1-2 à 3 pcs. base \$2.90.

HUILES PEINTURES ET VITRERIE**Huile de lin**

Le marché anglais est de plus en plus
 ferme et en hausse.

Sur notre place les prix n'ont pas
 changé mais si la fermeté du marché an-
 glais continue, on peut s'attendre à une
 avance, d'autant plus que la demande est
 généralement forte à cette saison et que
 les stocks sur place sont relativement
 légers.

Nous cotons au gallon: huile bouillie,
 48c. de 1 à 4 barils et 47c. pour 5 barils

et au-dessus; l'huile crue, 45 1-2c. de 1 à
 4 barils et 44 1-2c. pour 5 barils et au
 dessus.

Essence de térébenthine

Le marché est toujours très ferme
 aux prix de la semaine dernière. Les
 stocks sont légers et la demande est
 bonne.

Nous cotons net 30 jours au gallon 87c
 pour 1 baril et 86c. pour 2 à 4 barils
 Pour moins de 1 baril le prix est de 92c
 plus les canistres.

Blanc de plomb

Nous répétons textuellement ce que
 nous avons dit la semaine dernière; les
 manufacturiers livrent difficilement; ils
 semblent à court de matière première.

Nous cotons par 100 lbs.
 Blanc de plomb pur... 0.00 5.00
 Blanc de plomb No 1... 0.00 4.75
 Blanc de plomb No 2... 0.00 4.50
 Blanc de plomb No 3... 0.00 4.25
 Blanc de plomb No 4... 0.00 4.00

Peintures préparées

Bonne demande. Les prix sont fer-
 mes.

Vert de Paris

Nous cotons:
 Anglais Canadien
 Barils à pétrole... 15½c. 15½c
 Kegs à arsenic... 15½c. 15 c
 Drums de 50 et 100 lbs... 16 c. 16 c
 Drums de 25 lbs... 16½c. 16½c
 Boîtes papier 1 lb... 17 c. 17 c
 Boîtes ferblanc, 1 lb... 18 c. 18 c
 Boîtes papier, ¼ lb... 19 c. 19 c
 Boîtes ferblanc, ½ lb... 20 c.

Mastic

On cote aux 100 lbs.: en morceaux,
 barils \$1.50; vessies en quart de 100 ou
 200 lbs. \$1.75; en canistres de 25 lbs.
 \$1.85.

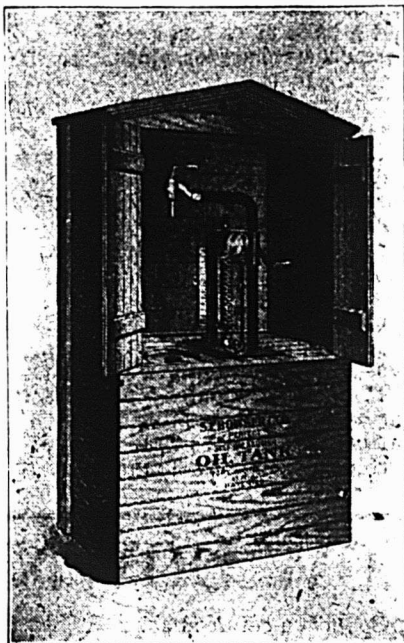

NOTRE

Cabinet pour l'Exterieur

POUR

HUILE OU GAZOLINE

Le Cabinet recouvre tout le réservoir de
 façon à englober la pompe, il est couvert en
 métal et pourvu de doubles portes, avec
 "crampe et agrafe" pour cadenas.

A l'épreuve des enfants et des voleurs.

LA SÉCURITÉ, L'EXACTITUDE, L'ÉCONOMIE

sont combinées dans le

**Cabinet Bowser
pour l'Exterieur**

POUR

L'HUILE OU LA GAZOLINE

Il est pourvu de notre plus récente

POMPE A MESURE AUTOMATIQUE

Améliorée

Construite entièrement en métal, elle mesure exactement
 un gallon, un demi-gallon ou une pinte d'un seul coup.

Garanti à l'épreuve de l'évaporation.

Permettez-nous de vous donner des informations complètes. C'est gratuit.
 Ecrivez aujourd'hui même pour notre catalogue "CC."

S. F. BOWSER & CO.
FORT WAYNE, IND.

L. H. HÉBERT

ALFRED JEANNOTTE

COMMENT EST VOTRE STOCK

DANS CES

MARCHANDISES ?

C'EST LE MARCHAND QUI
A LE STOCK, QUI FAIT
LES VENTES.

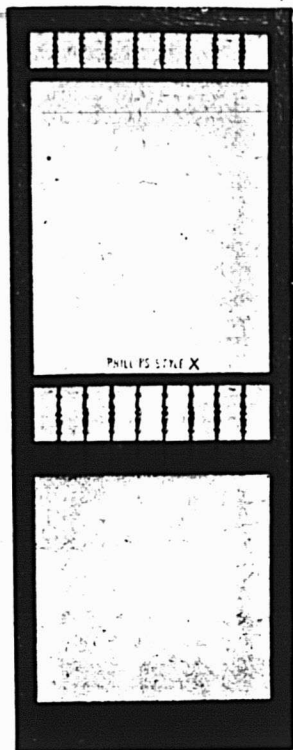

Porte Moustiquaire.



Porte Moustiquaire.

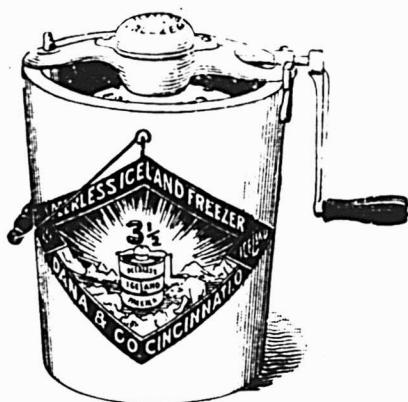

Sorbetière.

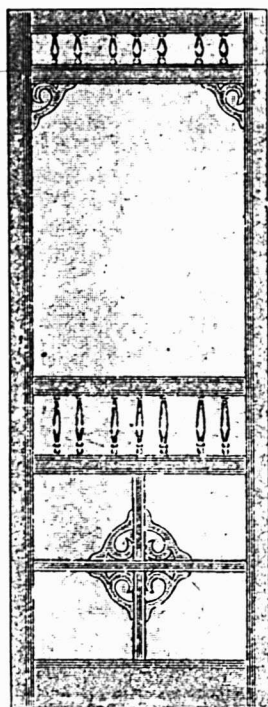

Porte Moustiquaire.

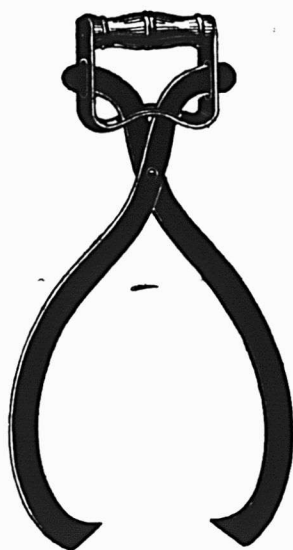

Pince à Glace.

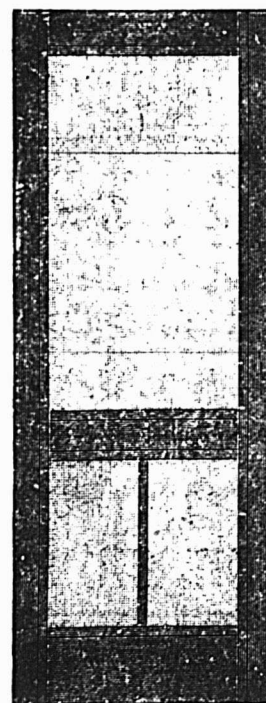

Porte Moustiquaire.

L. H. HEBERT

Ferronneries et Quincaillerie en gros.

297 et 299 rue St-Paul, Montréal.

Papiers de Construction

Assez bonne demande; prix fermes.
 Nous cotons:
 Jaune ordinaire. . . . le rouleau 0.40
 Noir ordinaire. . . . le rouleau 0.60
 Goudronné. . . . les 100 lbs. 1.85
 Papier à tapis. . . . la tonne 45.00
 Papier à couv. roul. 2 plis 0.00 0.90
 Papier à couv. roul. 3 plis 0.00 1.15
 Pitch
 Goudron dur. . . . 100 lbs. 0.80

Verres à vitres

La situation du marché est très tendue vu le peu de stock et l'ignorance de ce que les premiers bateaux apporteront de marchandises de cette nature.

Nous cotons comme suit: Star, au-dessous de 26 pouces unis: 50 pieds, \$2.00; 100 pieds, \$3.75; 26 à 40, 50 pieds \$2.10; 100 pieds, \$3.95; 41 à 50, 100 pieds \$4.50; 51 à 60, 100 pieds, \$4.75; 61 à 70, 100 pieds, \$5.00; 71 à 80, 100 pieds, \$5.50.
 Double Diamond, 100 pieds: 0 à 25, \$6.75; 26 à 40, \$7.25; 41 à 50, \$8.75; 51 à 60, \$10.00; 61 à 70, \$11.50; 71 à 80, \$12.50; 81 à 85, \$14.00; 86 à 90, \$16.50; 91 à 95, \$18.00. Escompte, 25 p. c.
 Sur Diamond, escompte 10 p. c.

Briques réfractaires

On cote sans changement: briques écossaises, le mille, de \$18.00 à \$22.00 et briques anglaises, le mille, de \$19.00 à \$23.00.

Ciment

Nous cotons par baril: ciment américain, de \$1.95 à \$2.35; ciment canadien, \$1.95 à \$2.30; ciment anglais, \$2.00 à \$2.20 et ciment belge, de \$1.75 à \$2.20.

Câbles et cordages

Bonne demande pour les câbles. Les manufacturiers ont eu leur session la

semaine dernière et n'ont pas changé les prix.

Nous cotons sans changement:

Best Manila. . . . base lb.	0.00	0.14
British Manila. . . . base lb.	0.00	0.11
Sisal. . . . base lb.	0.00	0.10
L'athyarn simple. base lb.	0.00	0.10
L'athyarn double. base lb.	0.00	0.10
Jute. . . . base lb.	0.00	0.09
Coton. . . . base lb.	0.19	0.20
Corde à châssis. base lb.	0.00	0.27

FERRAILLES

Les prix sont sans changement, sauf en ce qui concerne, les vieilles claques qui ont baissé de 1-2c.

Nous cotons:—

Cuivre fort.	0.00	0.12
Cuivre mince ou fonds en cuivre	0.10	0.11
Laiton rouge fort	0.10	0.10
Laiton jaune	0.05	0.05
Plomb.	0.02	0.02
Zinc.	0.03	0.04
tonne.		
Fer forgé No 1	12.00	
Fer forgé No 2 et tuyaux de fer	6.50	
Fer fondu et débris de machines	13.00	14.00
Plaques de poêles	10.00	11.00
Fontes et aciers malléables.	0.00	
La lb.		
Vieilles claques	0.05	0.05
Chiffons de la campagne, 65 à 75 cents les 100 lbs.		

A VENDRE

Collection du "Prix Courant"
 Nous pouvons fournir les collections du "Prix Courant" à raison de \$2.50 reliées et \$2.00 non reliées, par année.

CONTRE LA GRELE

Voici venir le moment dit "Le Mouvement Industriel", où les agriculteurs, les horticulteurs, les maraichers, tous ceux qui vivent de la terre, vivent dans la terreur de la grêle soudaine et dévastatrice.

On sait que depuis un certain nombre d'années on a expérimenté divers systèmes d'artillerie paragrêle, tant en France qu'à l'étranger. Mais il faut bien reconnaître que le résultat de ces expériences, menées avec des succès divers, est loin d'être concluant. Cette méthode a cependant ses partisans déterminés et aussi ses chercheurs qui s'efforcent de résoudre le grave problème de la sauvegarde des récoltes d'une région.

La fée électricité devait fatalement être mise à contribution par les inventeurs qui ont porté leurs investigations dans cette voie.

Cela n'a pas manqué: un ingénieur russe, M. Stanoïevitch, a proposé un dispositif nouveau qui, en ébranlant l'atmosphère à une hauteur plus grande que celle où portent les canons paragrêles, a cet avantage d'étendre le champ de protection.

M. Stanoïevitch, emploie un groupe de cerfs-volants cellulaires munis d'une série électrique. L'appareil est relié à la batterie d'accumulateurs au moyen de conducteurs isolés, en cuivre ou en aluminium, qui tiennent en même temps lieu de câbles pour le maintien et la direction des cerfs-volants.

Quand l'appareil est supposé parvenu dans la masse nuageuse qu'il s'agit de dissoudre, l'opérateur n'a qu'à lancer le courant qui actionne alors à \$3,000 et

Marchands 920. Tél. Bell (Main) 1017

A. PRUD'HOMME & FRERE

Importateurs et Marchands en Gros de

Ferronneries, Quincailleries

Tôles Noires et Galvanisées, Fer blanc, Fil Barbelé et Uni, Peintures, Vitres, Vernis, etc.
 Aussi tous les Matériaux de Plomberie

1940 Rue Notre Dame, - - MONTREAL.

UNE INDUSTRIE PUREMENT CANADIENNE

COUVERTURE EN MICA

Pour Tuyaux à Vapeur, à Eau Chaude et à Eau Froide, Tuyaux de Chaleur, Fournaises, Chaudières, Etc.

APPAREILS REFRIGERANTS

Reconnus par des experts du Canada, de la Grande-Bretagne et des Etats-Unis comme ayant les qualités non conductrices les plus hautes au monde.

En usage sur toutes les principales lignes de chemin de fer du Canada, de la Grande-Bretagne et de l'Inde, à l'Amirauté et au Ministère de la Guerre anglais, et dans la flotte française.

La Couverture en Mica, à l'épreuve de la température est la Couverture la plus durable en même temps que celle ayant les plus hautes propriétés non conductrices, qui soit fabriquée.

MANUFACTURÉE UNIQUEMENT PAR

MICA BOILER COVERING COMPANY, Ltd.

86 à 92, RUE ANN, MONTREAL.

Récompenses à l'Exposition de Paris, 1900; l'Exposition Pan-Américaine, 1901; Glasgow, 1901; Wolverhampton, 1902, etc.

Tous renseignements sur demande.

Laiton en Feuilles et Cuivre Laminé à Froid.

Nous sommes maintenant complètement outillés et pouvons remplir toutes commandes pour ces métaux.
 Spécifiez-nous vos besoins.
 Demandez-nous notre tarif d'escompte.

CANADA BRASS ROLLING MILLS, Limited,

Laminoirs:
 NEW TORONTO, Can.

Bureau principal:
 98 King St., W., TORONTO.

NOVA SCOTIA STEEL & COAL CO.

LIMITED.

MANUFACTURIERS DE

ACIER en BARRES MARCHAND, MACHINERIE à ROUES, TRANSMISSIONS en ACIER COMPRIMÉ POLI, TOLES D'ACIER jusqu'à 48 pcs de large, RAILS en "T" de 12, 18 et 21 lbs à la verge, ECLISSES, ESSIEUX DE CHARS DE CHEMINS DE FER.

GROSSES PIÈCES DE FORGE, UNE SPÉCIALITÉ

FER EN GUEUSE "FERRONA" POUR FONDERIE, "CHARBON OLD SYDNEY."

Acierie, Trenton, N.E. Haut Fourneaux, Ferrona, N.E.
Mines de Charbon, Sydney Mines, N.E. Mines de Fer, Wabana, Ter'n'vo'

Bureau Principal: NEW GLASGOW, N.E.

Ferblanc

"ALLWAYS" et "CANADA CROWN" véritablement au Charbon de Bois
"TRYM" au meilleur Coke

Ferblanc Terne

"DEAN" au Charbon de Bois

Toutes marques Standard, qualité de confiance, prix modéré.
N'acceptez pas de substitution.

A. C. LESLIE & CO., Montreal.

ON NE VEND QU'AU COMMERCE DE GROS.

Fournitures de Feutre et de Papier

LAISSEZ-NOUS VOUS COTER DES PRIX POUR N'IMPORTE QUELLE QUANTITÉ de

Toitures Coudronnées (Roofing) prêtes à poser, 2 et 3 pils
Papiers de Construction, Feutre à doubler et à Tapisser
Produits de Coudron, Papier à Tapisser et à Imprimer
Papier d'Emballage Bruñ et Manille.

NOTE: - Nous sommes les fabricants du Feutre Goudronné "Black Diamond."

Alex. McArthur & Co.

82 Rue McGill, Montréal. Limited.

MANUFACTURE DE FEUTRE POUR TOITURES: - Rues du Havre et Logan.
MOULIN A PAPIER, Joliette, Qué.

JOSEPH RODGERS & SONS, Limited

SHEFFIELD, Angleterre.

Evitez les imitations de notre

Coutellerie



En veillant à ce que cette

MARQUE EXACTE

soit sur chaque lame.

SEULS AGENTS POUR LE CANADA

Marque de Commerce.

JAMES HUTTON & CO., Montréal.

The Arthabaska Chair Company,

LIMITED.

VICTORIAVILLE, P.Q.



No. 60, Salle à Dîner



La plus belle ligne du Canada dans son genre.



DEMANDEZ NOS CATALOGUES

PRIX GARANTIS ET UN SEUL PRIX



Nouvelle Manufacture

3,600 pieds d'altitude la sirène. Les vibrations sonores de celles-ci causent un ébranlement qui a pour résultat de dissoudre les molécules gazeuses et d'arrêter la formation des grêlons.

Il paraît que cet appareil a été expérimenté avec un certain succès par son inventeur en présence de savants et de fonctionnaires assistés d'agriculteurs, qui ont été très frappés des résultats obtenus.

Un nouvel entrepôt de métal à Montréal

MM. John Lysaght, Limited, viennent de terminer un nouvel entrepôt, rue St Paul, Montréal, à côté des bureaux généraux du G. T. R., pour leur usage personnel et celui de leurs agents Canadiens, A. C. Leslie & Company.

La bâtisse est une massive construction en brique, avec une forte charpente d'acier; sa façade, rue St Paul, mesure 58 pieds, la partie arrière ayant 73 pieds d'étendue, et la plus grande moyenne étant de 120 pieds. Dans la partie de l'édifice formant façade, partie qui comprend deux étages, le premier étage sert à emmagasiner l'acier pour outils et machines, et les plaques d'acier des plus fines qualités. L'étage supérieur est entièrement occupé par les bureaux, qui sont élégamment finis en bois naturel, avec de beaux plafonds et de beaux murs en métal. La partie arrière constitue un magasin séparé, d'une profondeur de 85 pieds, d'une largeur moyenne de 65 pieds et d'une hauteur de 22 pieds. Comme chaque côté du magasin est bordé d'une large ruelle, les commodités pour les expéditions sont exceptionnellement bonnes. Une allée de 12 pieds pour

les voitures, traversant le magasin, et deux grandes grues mobiles avec un bras de 18-22 pieds, pouvant courir du devant à l'arrière de la bâtisse, permettent de manipuler rapidement et économiquement

Robert Findley, architecte. Cette construction est chauffée à l'eau chaude et éclairée, dans l'entrepôt d'arrière, par des lampes électriques à arc, et, dans la partie en façade, par des lampes à incandescence.

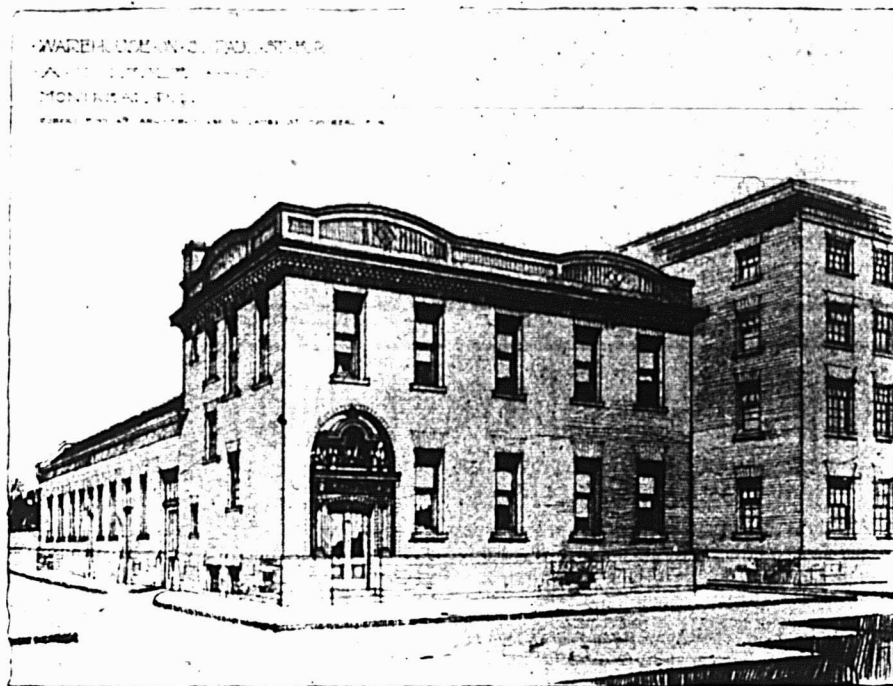

ment les lourdes caisses de fer galvanisé et autres marchandises, tenues en stock pour fournir aux besoins du commerce de gros.

Le plan de la bâtisse a été fait par M.

Robert Findley, architecte. Cette construction est chauffée à l'eau chaude et éclairée, dans l'entrepôt d'arrière, par des lampes électriques à arc, et, dans la partie en façade, par des lampes à incandescence. Au-dessus de la porte d'entrée principale, est placé un ouvrage en fer galvanisé (marque Queen's Head), dû au travail de The Geo. W. Reed & Co. 783 rue Craig, Montréal.

POUR LES ACHETEURS DE VERNIS

les plus sérieuses considérations sont : la qualité, la confiance et l'uniformité; or ces considérations ont une importance spéciale pour le marchand qui essaye de se créer une clientèle permanente pour les vernis. On peut avoir toute confiance dans les marques ou étiquettes de

BERRY BROTHERS

qui assurent les conditions ci-dessus.

Nos vernis sont les marchandises les plus sûres que l'on puisse tenir, car ce sont les marchandises les plus dignes de confiance à employer.

BERRY BROTHERS, Limited, Manufacturiers de Vernis

WALKERVILLE, ONT.

Demandez notre Catalogue Illustré de 100 pages. Chaque marchand devrait en avoir un exemplaire pour s'y référer.

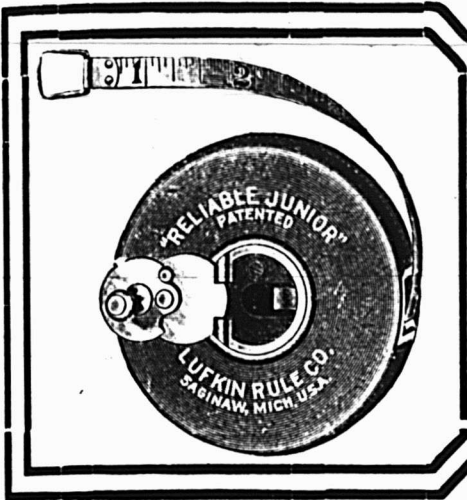

LES RUBANS A MESURER LUFKIN en Acier, Métal, Tissu, de Poche, en Peau d'Ane, Cuir Verni, Cuir Parcheminé, etc.

Sont les Rubans les Meilleurs et les plus Populaires au Monde
 VOTRE STOCK N'EST PAS COMPLET SANS EUX

LUFKIN RULE CO., Saginaw, Mich., U. S. A.

Office et Magasin de Londres: 48 LIME ST. Succursale de New-York: 280 BROADWAY

En Vente chez tous les Principaux Marchands de Quincaillerie en Gros du Canada

Les Articles en Aluminium sont les Meilleurs!

POURQUOI?



CANADIAN ALUMINUM WORKS
 (Limited)
MONTREAL, QUE.

Cooking Utensils Made of

ALUMINUM

DO NOT PART A BURNT TASTE TO THE FOOD.
 ALL DEALERS

L'Aluminium ne rouille pas, ne présente aucun danger d'empoisonnement. Si les aliments sont roussis au fond de l'ustensile, celui-ci ne communique aucun goût de brûlé au restant. Une théière peut être mise à sec par l'ébullition, sans qu'il en résulte aucun dommage, en quoi que ce soit.

Adressez-vous, pour le catalogue et les escomptes à :

La Compagnie St. Arnaud

Bureau de Montreal: 9 Batisse New-York Life.

Seuls Agents pour la Province de Québec.

Tel. Bell: Main 4060

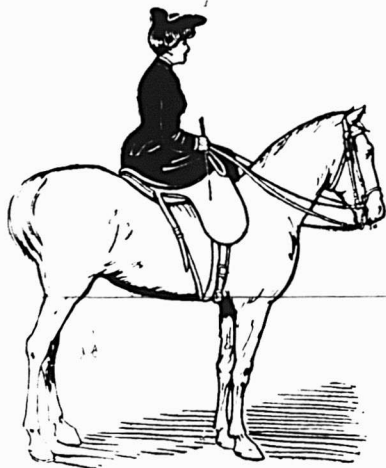

AU BALMORAL

La marque de commerce ci-contre est toujours pour vous une garantie de satisfaction absolue. Exigez-la sur tous les Harnais, Sellés, Valises, Sacs de Voyage et tous genres d'objets en cuir que vous achèterez.



H. Lamontagne & Cie, limitée.

1902 RUE NOTRE-DAME, MONTREAL.

SCIES MAPLE LEAF

Le Canada tient la tête dans la fabrication des scies de haute qualité.



NOS Scies sont trempées au moyen d'un procédé secret. Nous garantissons que ce sont les Scies les mieux trempées qui existent au monde. Comme fini, elles ne sont inférieures à aucune autre et elles sont parfaitement aiguës. Nous demandons un essai qui prouve nos prétentions. Satisfaction garantie.

Manufacturées par **The Maple Leaf Saw Works,**

SHURLY & DIETRICH, Propriétaires, Galt, Ont.



PENDANT LA SEMAINE TERMINEE
LE 8 AVRIL 1905

MONTREAL-EST

Quartier Est

Rue St Jacques, No 8. Droits dans le lot pt 120, avec maison en brique; terrain 32.3 d'un côté, 27.6 de l'autre x 21 d'un côté et 1.5 de l'autre, supr 309. La succession Alf. Roy à Eliza Sarah Tiffin épouse de H. H. Vachel Koelle; \$1900 [62707].

Quartier Lafontaine

Rue St André, No 541 à 547. Lot 1-2 S. O. 1191-3, 4, avec maison en brique; terrain 40 x 75, supr 3000. Fabien Giroux à Narcisse Parent; \$5150 [62708].

Rue Amherst, Nos 534 et 540. Lot 1157, avec maison en brique; terrain 50 x 75, supr 3750. Alphonse Valiquette à Jos. Léopold Gaudet; \$3325 [62724].

Quartier Papineau

Rue Visitation, Nos 133 et 135. Lot 1-3 N. O. 305, avec maison en brique; terrain 22.4 x 130, supr 2903. Sébastien V. Latour et al à Délima C. Archambault épouse de Théophile Trudeau; \$3950 [62683].

Rue De Montigny, Lot pt 770; terrain 34.8 x 17.2, supr 597 vacant. Louis Nap Coallier à La Cité de Montréal; \$238.80 [62688].

Rue Plessis, Nos 288 à 296. Lot 795, avec maison en brique; terrain 40 x 101, supr 4040. Augustin Messier à Napoléon Jobin; \$6000 [62691].

Rue Gain, Lot 1225-57; terrain 25 x 74, supr 1850 vacant. La succession Jos. Brunet à Joseph Sismard; \$296 [62720].

Quartier Saint-Jacques

Rue Montcalm, Nos 86 et 88. Lot 312, avec maison en bois; terrain 41.1 x 85.3 d'un côté et 85.6 de l'autre, supr 3522. Adéline Leblanc épouse de Alph. Martin à Joseph Onésime Labrecque; \$2000 [62715].

Quartier Saint-Laurent

Rue Hutchison, No 125. Lot 44-133, avec maison en pierre et brique; terrain 25 x 89, supr 2225. Susan A. McIndoe et Thos. L. Clark son époux au Rev John Alex Gordon; \$8000 [62661].

Rue St Laurent, No 780. Lot pt 18-57, 18-58, avec maison en pierre et brique; terrain irr. supr 1683.70. Godefroi Papineau à The Montreal City and District Savings Bank; \$27000 [62672].

Avenue du Parc, Nos 185 et 187. Lot pt N. O. 44-48, pt S. E. 44-49, avec maison en pierre et brique; terrain irr. supr 2448. Louisa Smith à Hannah Grant épouse de Hy Harvey; \$5000 [62696].

Rue St Laurent, Nos 564 à 570. Lot pt 119, avec maison en pierre et brique; terrain 50 x 47.6, supr 2375. Grégoire Méloche à Wm. Owens; \$14300 [62704].

Rue Ste Famille, No 124. Lot pt 42-4, avec maison en pierre et brique; terrain 20 x 87, supr 1740. Thérèse Dandurand vve de Arth Turgeon à William Meikle; \$5250 [62706].

Quartier Saint-Louis

Rue St Laurent, Nos 531 à 531c. Lot pt S. O. 987 pt S. E. 988, avec maison en

brique; terrain 43.4 x 70, supr 3732. John D. Cameron à Samuel Litner; \$12400 [62680].

Avenue Laval, Nos 116 et 118. Lot pt N. E. 906-2, avec maison en pierre et brique; terrain 22.10 x 82, supr 1872. Marie Tharsile Gonée à Rose Mendels épouse de Wm. Goldstein; \$5350 [62681].

Avenue Hôtel de Ville, Nos 208 et 210 et rue Desmarais, No 2. Lot 1-7 indivis 334, avec maison en brique; terrain 32 x 48.4, supr 1546. Adélard P. Bélair à J. Ernest Legault; \$100 [62690].

Rue DeMontigny, Nos 1318 et 1320. Lot 511, avec maison en brique; terrain 33.2 d'un côté, 35 de l'autre x 45, supr 1536. Rév Pierre Aug. Campeau à Nap. Desautels; \$2250 [62701].

Avenue Hôtel de Ville, No 751. Lot pt 906, avec maison en brique; terrain 20 3-4 x 56, supr 1162. Marie Tharsile Gonée à Mary McKenzie épouse de Norman McRea; \$2700 [62712].

Avenue Hôtel de Ville, Nos 268 et 270. Lot 316, avec maison en brique; terrain 37 x 62, supr 2294. Vitaline Perrault vve de Sévère A. Tessier à La Cie de Publication La Patrie Ltée.; \$7500 [62714].

Avenue Laval, Nos 50 à 50e et rue Prince Arthur, Nos 3 et 5. Lots 907-8, 9, avec maison en pierre et brique; terrain 25 x 100; 1 do 25 d'un côté, 27.2 de l'autre x 100, supr 2608. J. Bte. Letendre à Eliza Beauchamp vve de Chs. Cluette; \$25000 [62717].

Rue Cadieux, No 238. Lot pt 525, avec maison en brique; terrain 22 d'un côté, 45 de l'autre x 120, supr 4122. Magloire Robin dit Lapointe et al à Albert Lacas; \$6500 [62719].

Rue Drolet, No 5. Lots 902-94-b, 902-95-a, avec maison en pierre et brique; terrain 21 x 74, supr 1554. Chs. Norris à John R. Copping; \$3250 [62726].

Quartier Sainte-Marie

Rue Notre-Dame, Nos 629 à 635. Lot pt 1374, avec maison en pierre et brique; terrain 41.6 d'un côté, 45 de l'autre x irr. supr 2666. Raymond Préfontaine à Emery F. Larivière; \$6500 [62682].

Rue Dufresne, Nos 13 à 19. Lot pt 1383, avec maison en brique; terrain 50 d'un côté, 46.7 de l'autre x 100.4 d'un côté et 99.10 de l'autre, supr 4830. Emery F. Larivière à Cyrille Favreau; \$5500 [62695].

Rue Dufresne, No 83. Lot 1411, avec maison en brique; terrain 23.6 x 110, supr 2350. Jos. St Hilaire à Jos. Malo; \$3000 [62723].

MONTREAL OUEST

Quartier Centre

Rue St Jacques, Nos 46 à 50. Lot pt 127, 128, avec maison en pierre et brique; terrain 39.60 de front, 43.40 en arrière x 84.30 d'un côté et 83.20 de l'autre supr 3464. La Cité de Montréal à la succession Alexis Brunet; \$25840.97 [140495].

Quartier Ouest

Rue St François-Xavier, Nos 92 à 100. Lot 144, avec maison en pierre et brique; terrain 64.8 d'un côté, 65.2 de l'autre x 37.2 d'un côté et 40.3 de l'autre, supr 2500. James Arthur Fairie à Robt MacDugall Paterson; \$25000 [140498].

Quartier Saint-André

Avenue Summerhill, No 15. Lots 1726-r, 1726-s, avec maison en pierre et brique; terrain 200 x 235 d'un côté et 227 de l'autre. Dame Louisa A. Robin-

son vve de W. J. Whitehead à Alfred Stuart; \$30000 [140502].

Rue Crescent, No 26. Lot pt S. E. 1578-4 pt N. O. 1578-3, avec maison en pierre et brique; terrain 19.9 x 114, supr 2240. Frederick W. Hudson à Dame Mary Ellen Cane vve de Alex. E. Rollason; \$7000 [140504].

Rue Crescent, No 30. Lot pt N. O. 1578-5, avec maison en pierre et brique; terrain 19.9 x 114, supr 2240. Melle J. Lamb à Dame Mary E. Cane vve de Alex. E. Rollason; \$5000 [140506].

Rue MacGregor, Lot 1-2 S. E. 1578-1, terrain 50 x 114.9 d'un côté et 113.9 de l'autre, supr 5712 vacant. Jas Walker à John Dillon; \$6283.75 [140515].

Avenue Lincoln, No 20. Lot pt 167-6, avec maison en pierre et brique; terrain 22 x 117. Wm. G. Owens à Wm. Rollason; \$4400 [140520].

Rue St Antoine, No 395. Lot 165-1, avec maison en pierre et brique; terrain 24 x 118, supr 2832. John Currie à Bernée Ant. Amyot; \$3800 [140526].

Rue Fort, No 88. Lots 1654-73-27-28, 29, avec maison en pierre et brique; terrain 22.9 de front, 24.4 en arrière x 68.10 d'un côté et 69.2 de l'autre. Lewis Brown McFarlane à James M. Mitchell; \$5750 [140527].

Rue Dorchester, No 1100. Lot pt 1619, avec maison en pierre et brique; terrain 95 x 212. M. J. Elzéar Drolet à Jacob A. Jacobs; Pas de prix mentionné [140528].

Quartier Sainte-Anne

Rue Notre-Dame, Nos 2154 et 2156. Lot pt 1291, avec maison en bois; terrain 23 de front, 24 en arrière x 80 d'un côté et 10 de l'autre, supr 1880. Jos. & J. B. Versailles à Donatien Major; \$5500 [140500].

Rue William, Nos 541 et 541a. Lot pt S. O. 1142, avec maison en brique; terrain 23 x 55.6, supr 1263. Dame Philomène Contant épouse de D. L. Rey à Oscar Amiot; \$3500 [140508].

Rue Commune, Nos 111 à 117. Lot 1552, avec maison en pierre et brique; terrain 96 x 89, supr 6720. La succession James Wilson et al à James Wilson & Co. Ltd.; \$14000 [140529].

Quartier Saint-Georges

Rue Aylmer, No 85. Lot pt 1295-5, avec maison en brique; terrain 206 x 76.9, supr 1573. La succession Alfred T. Brosseau à Dame Ellen Clifford vve de Jeremiah Foley; \$3200 [140516].

Rue Stanley, No 126. Lot 1471-19, avec maison en pierre et brique; terrain 22.6 x 109.6, supr 2463.9. Henry F. Jackson à Frederic E. Phelan; \$5500 [140519].

Quartier Saint-Joseph

Rues Torrance, Nos 10 à 14, Crescent, No 5, et Forfar, Nos 29 à 35. Lots 593-19, 20, quartier Ste Anne, lots 362, 363, quartier St André, lot 1536-28, avec maisons en brique et maison en pierre et brique; terrain 45 x 75, supr 2375; 1 do 50 x 94; 1 do 25 x 120. Dame Rebecca Parker épouse de John A. Gordon à J. Edwin Parker; \$7104.17 [140513].

Rue Torrance, Nos 10 à 14, Crescent, Nos 29 à 35, et Crescent, No 5, dans les lots 593-19, 20, quartier Ste Anne, lots 362, 363, quartier St André, lot 1536-28, avec maisons en brique et maison en pierre et brique; terrain 45 x 75, supr 2375; 1 do 50 x 94; 1 do 25 x 120. La succession Moses Parker à Joseph Edwin Parker; \$3625 [140514].

Rue Lusignan, No 131. Lot 1571

Cloture Dillon a Etai Mobile.

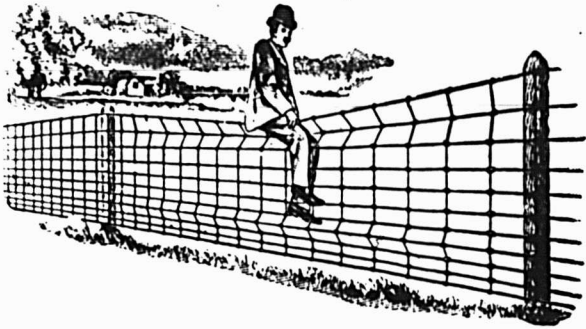

Ne laissez pas le fermier, VOTRE client, aller à l'AUTRE Magasin de quincaillerie pour sa clôture, parce que vous n'en avez pas. S'il y va, il y achètera probablement aussi son Poêle, ses Instruments Aratoires et d'autres articles.

Disposez un stock attrayant de notre clôture DILLON 1905, conservez-le bien en vue et il attirera la clientèle des fermiers.

Il y a aussi là une bonne marge pour vous.

Owen Sound Wire Fence Co., Limited

Owen Sound, Ont.

Messrs. CAVERHILL, LEARMONT & CO.,

(Agents pour l'Est et l'Ouest.)

Montréal et Winnipeg.

DAVID MAXWELL & SONS



ST. MARYS
ONTARIO,
CANADA

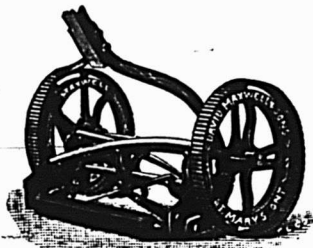

LA TONDEUSE A GAZON "THE MAXWELL" AVEC ROUE DE 10 Pcs

BARATTE AVEC SUPPORT D'ACIER

Baratte Favorite Maxwell

Pièces Patentées : Support d'acier amélioré, mécanisme à billes, actionnement du levier moteur au pied et à la main ; levier démontable. Perfectionnée pour la saison 1905. Support en bois ou en acier, au choix.

Tondeuses pour Gazon

Hautes et basses roues, de 12 à 20 pouces de diamètre. Arbre-moteur en acier laminé à double coupeaux et plaque coupante en acier trempé creusé.

Notre maison de gros ne vous offre pas de pareilles machines.

Adressez-vous directement à nous

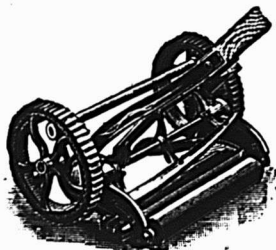

TONDEUSE MAXWELL, ROUE BASSE DE 8 pcs.



BROUETTES DE QUATRE DIFFERENTES GRANDEURS

MEUBLES EN GROS

A PRIX MOYENS ET A BAS PRIX

Chaises et Berceuses, Somniers en Broche Tissée, Oreillers, Matelas, Etc.

Pour le Commerce Domestique et pour l'Exportation.

Nous invitons tout particulièrement MM les Marchands de la campagne à venir visiter notre établissement.



Geo. H. Labbé & Co.,
Manufacturers Exporters of Pianos and Furniture - Chairs, Bedding, Sewing Machine, Spring Beds, etc.
348, Avenue Delorimier, Montreal, Canada

Geo. H. Labbé & Co., Manufacturiers,

348, AVENUE DELORIMIER, MONTREAL.

Angle de la rue Ontario.

L'Agencement de Maison du Printemps

Sera de mise dans très peu de semaines. Les poêles de cuisine seront examinés par beaucoup de personnes qui veulent se faire un intérieur.

Le Poêle de Cuisine "Empire Queen"

Aidera un marchand de poêles à faire des ventes. Ses trois qualités principales sont :

ECONOMIE. APPARENCE. EFFICACITE.

Nous cherchons des Agents.

Demandez notre catalogue pour renseignements plus complets, au sujet de notre poêle de cuisine.

Canadian Heating & Ventilating Co.,

OWEN SOUND, ONTARIO.

Limited

avec maison en pierre et brique; terrain sup 2301. Arthur Howe Hersey à Dame Mathilda L. Jones Nee Stone; \$3800 [140521].

Rue des Inspecteurs, Nos 90 et 92. Droits dans le lot 821, avec maison en brique; terrain 44 x 96. Dame Joséphine Carrière vve de Jos. Desrochers à Jos. Dufort; \$3104 [140524].

Rues St Jacques, Nos 1001 à 1007 et St Martin, No 188. Lot 370, avec maison en bois et brique; terrain 40 x 80. John Keogh à Théophile Séguin & Orphir-Séguin; \$5700 [140625].

HOCHELAGA ET JACQUES-CARTIER

Quartier Duvernay

Avenue Lasalle, Nos 39b et 39c. Lot pt 1-22, avec maison en pierre et brique; terrain 25 x 91, sup 2275. Louis Corbell à Wilfrid Daignault; \$2500 [112923].

Rue St André, Nos 1002 à 1006. Lot 10-149 pt S. E. 10-150 avec maison en brique; terrain 28 x 94, sup 2702.6. Arthur Poirier à Onésime Labelle; \$3000 [112945].

Rue St André, Nos 1222 et 1224. Lot 11-87b, avec maison en pierre et brique; terrain 20.3 x 79.9 d'un côté et 98 de l'autre, sup 1981. Zéphirin Mayrand à Albina Wilhelmy épouse de Vital Lafortune; \$2450 [112946].

Rue Rachel, Lot 8-155; terrain 22.6 x 100, sup 2250 vacant. Marie E. C. Boyer vve de H. Baby à Trefflé Brien dit Durocher; \$2250 [113001].

Rue Rachel, Lot 8-155; terrain 22.6 x 100, sup 2250 vacant. Trefflé Brien dit Durocher à Jos. Henri Savaria; \$2560 [113002].

Avenue Mont-Royal, Nos 268 et 270. Lot 8-213, avec maison en brique; terrain 26 x 100. Alexis de Rousselle à Is Albert Gendron; \$3300 [113007].

Rue St Hubert, Nos 1035 à 1039. Lots 12-79, 80, avec maison en pierre et brique; terrain 30 x 129, sup 3870. Amanda Letang épouse de Arthur Toupin à Victor Morin; Pas de prix mentionné. [113089].

Quartier Hochelaga

Rue Cuvillier, Nos 26 à 48. Lots 31-180 à 183, avec maison en brique; terrain 88 x 92, sup 8096. Ida Prieur épouse de Jos. Guérard et al à J. A. Emile Gauvin; \$11600 [113016].

Rue Aylwin, Lot 29-205; terrain 24 x 108-1-10, sup 2504 vacant. Louis Nap. Archambault à Bellef Mitchell; \$587.50 [113022].

Rue Cuvillier, Lot 29-714; terrain 25 x 100 vacant. J. Bte Denis à Joseph Bissonnette; \$422 [113024].

Quartier Saint-Denis

Rue Boyer, Lots 328-306, 307, 307a, 307b; 5 terrains, 20 x 95, sup 1500 chacun vacant. Ludger G. Crevier à Louis Arsène Lavallée; \$1200 [112924].

Rue Marquette, Lots 1-173 à 176; 3 terrains 20 x 57, sup 4140; 1 do irrég. sup 1339 chacun vacant. Jos. M. Melançon à Isaac Axelrad; \$177.60 [112936].

Rue Labelle, Lot 1-2 S. 8-761; terrain 25 x 100-1-10 sup 2528 vacant. The St Denis Land Co. à Rosanna Nadeau vve de Jos. Lanctôt; \$191.62 [112952].

Rue St André, Nos 1423 et 1425. Lot 325-567, avec maison en pierre, bois et brique; terrain 19.9 x 94, sup 1856-1-2. Noé Leclaire à Emma David épouse de Jos. Hector Brossard; \$2100 [112953].

Rue Drolet, Nos 684 et 686. Lot 167-25, avec maison en brique; terrain 35 x 75 d'un côté et 75.1 de l'autre, sup 2626.

Napoléon Gauvreau à Hilaire St Jean; \$2000 [112957].

Rue Chambord, Lot 330-55, avec maison en bois et brique; terrain 24 x 70, sup 1680. Eugène et Georges Rattelade par tuteur à Georges Rattelade; \$1201 [112965].

Rue Huntley, Lot 1-2 S. 8-603; terrain 25 x 100 vacant. The St Denis Land Co. à Ovila Filion; \$262.50 [112969].

Rue St Denis, Lots 8-279, 280; 2 terrains 50 x 130, sup 6500 chacun vacant. The St Denis Land Co. à Daniel Gallery; \$2386.80 [112970].

Rue Labelle, Lot 1-2 S. 8-704; terrain 21 x 104, sup 2192 vacant. The St Denis Land Co. à Joseph O. Aubin; \$310 [112971].

Rue Labelle, Lot 1-2 N. 8-704; terrain 21 x 104, sup 2192 vacant. The St Denis Land Co. à Zénon E. Desjardins; \$310 [112972].

Rue Huntley, Lot 9-22; terrain 25 x 62, sup 1550 vacant. L'Institution Catholique des Sourds-Muets à Joseph Courval; \$116.25 [112976].

Rue Berri, Lot 162-53; terrain 22 x 70, sup 1540 vacant. The Montreal Loan & Mortgage Co. à J. Bte Pelletier; \$400 [112991].

Rue Drolet, Nos 700 et 702. Lot 167-29, avec maison en brique; terrain 35 x 75.4 sup 2637. Joseph Tardy à Jos. Louis Forest; \$1300 [112993].

Rue Sanguinet, Nos 913 à 919. Lots 165-69, 70, avec maison en brique; terrain 44 x 89 d'un côté et 92 de l'autre, sup 3993. Elie Jacques à Jos. Ulric Archambault; \$4000 [113012].

Rue Carrière, No 255. Lot 292, avec maison en pierre et brique; terrain 54.6 d'un côté, 52.3 de l'autre x irrég. sup 6603. Cléophas Renaud à Ephrem Renaud; \$3200 [113017].

Rue Huntley, No 1205. Lot 1-2 S. 8-578, avec maison en bois et brique; terrain 25 x 100. Ovila Lamontagne à Elvire Omers; \$1300 [113047].

Rue Dufferin, Nos 207 et 209. Lot 329-100, avec maison en brique; terrain 25 x 80, sup 2000. Joseph Boisvert à Philomène Bisailon vve de Chs Dupuis; \$1800 [113066].

Quartier Saint-Gabriel

Rue Chateauguay, Nos 285 et 287, et Centre, No 524. Lot 2622 pt 2610, avec maison en brique; terrain 48 x 87.9, sup 4212; 1 do 24 x 96, sup 2304. The Montreal Loan & Mortgage Co. à Napoléon Lalonde; \$1800 [112955].

Rue du Grand Trunk, Nos 413 à 417. Lot 2917, avec maison en brique; terrain 44.9 x 119.9, sup 5359. The Montreal Loan & Mortgage Co. à Edouard Roy; \$4800 [113030].

Rue Charron, Nos 313 et 315. Lot 3228, avec maison en brique; terrain 22 x 87, sup 1914. Narcisse Viens à Marie Louise Hurteau vve de Arsène Miller; \$1800 [113078].

Quartier Saint-Jean-Baptiste

Rue St Dominique, Nos 874 et 876. Lot 1-2 N. O. 372, avec maison en brique; terrain 20 x 75, sup 1500. Marguerite Hurbain vve de Pierre Desjardins à Zoé Desjardins épouse de Théop. Larose; \$1200 [113015].

Rue Drolet, Nos 575 à 579. Lots 15-675, 676, avec maison en brique; terrain 40 x 72, sup 2880. Herman Lyon Gittleston à Joseph Coursol; \$3600 [113036].

Rue Berri, Nos 906 à 912. Lots 15-140, 141, avec maison en brique; terrain 40 x 70, sup 2800. Antoine Préfontaine à

Eliza Gauthier vve de Adrien Brisebois; \$3700 [113075].

Ville Saint-Louis

Rue St Dominique, Lot 10-12, avec maison en brique; terrain 47.6 x 70, sup 3586. L'Institution Catholique des Sourds-Muets à Joseph Dazé et Benjamin Lamarche; \$2500 [112941].

Ave Hôtel de Ville, Lots pt 137, 138, 306, 307, avec maison en brique; terrain 45 x 65. Stephen Hurteau à Pierre Aphonse Lussier; \$2600 [112943].

Rue St Urbain, Lot 1-2 N. 11-594, terrain 25 x 100 vacant. The Montreal Investment & Freehold Co. à Georges Marois; \$500 [112983].

Avenue du Parc, Lots 12-9-10, 12-10-18, avec maison en pierre et brique; terrain 50 x 80; 1 do 50 x 30. Adolphe Durand à Ernest S. Haasberger; \$800 [112986].

Rue Villeneuve, Lots 14-62, 63, 64, 2 terrains 25 x 100 chacun vacant. Joseph Gauthier à Joseph Pagé; \$1350 [113008].

Rue Mance, Lot 14-44; terrain 27 x 114, sup 2850 vacant. Jos. Gauthier à Hector Larivière Paiement; \$570 [113009].

Rue Mance, Lot 14-101; terrain 25 x 100 vacant. Jos. Gauthier à Eugénie Demers épouse de Jos. Oct. Drouin; \$500 [113010].

Rue Hutchison, Lots 12-11-27, 12-11-28, 2 terrains 50 x 110.6, sup 5525 chacun vacant. Hon. Wm. Owens à Grégoire Méloche; \$3315 [113011].

Rue Mance, Lot 1-2 N. 12-10-17, terrain 25 x 105, sup 2625 vacant. Mélanie Albert Payette à Jos. Abel Fortin; \$600 [113027].

Rue Mance, Lot 1-2 S. 12-10-18, terrain 25 x 105, sup 2625 vacant. Mélanie Albert Payette à Joseph Levi Tremblay; \$600 [113028].

Rue Mance, Lot 1-2 S. 12-10-17, terrain 25 x 105, sup 2625 vacant. The Montreal Investment & Freehold Co. à Philippe E. Rouiller; \$650 [113029].

Rue Clark, Lot 1-2 S. 11-529, avec maison en brique; terrain 25 x 88, sup 2200. Joseph Bigras à Hyacinthe F. Poirier; \$1500 [113031].

Rue Clark, Lot 1-2 S. 11-529, avec maison en brique; terrain 25 x 88, sup 2200. Hyacinthe F. Poirier à Anna Paiement épouse de Louis Boucher; \$1500 [113032].

Rue Waverley, Lot pt S. E. de 1-2 N. O. 11-613, avec maison en pierre et brique; terrain 25 x 88. Agnès L. W. Paiement épouse de Hy Blackford à Rufus Gray; \$3000 [113042].

Rue St Laurent, Lots 11-305, 306, terrain 24 x 79; 1 do 23 x 79 chacun vacant. Katherine Bate épouse de L. F. M. Lewis à Cyprien Gélinas; \$118.25 [113049].

Rue St Laurent, Lots 11-305, 306, terrain 24 x 79; 1 do 23 x 79 chacun vacant. Cyprien Gélinas à Joseph Desjardins; \$1856 [113051].

Rue Sanguinet, Lot 10-977; terrain 32 x 70.9, sup 2264 vacant. Hon. J. Beaubien à J. Albanie Reid; \$2100 [113063].

Rue Young, Lots 12-2-74, 75, avec maison en pierre et brique; terrain 25 x 87.1 d'un côté et 87.9 de l'autre, sup 4370. L'Institution Catholique des Sourds-Muets à Joséphine Limoges épouse de J. Flé Charbonneau; \$4900 [113070].

Rue Clark, Lot 11-363, 1-2 N. O. 372, terrain 75 x 84 vacant. L. Villeneuve à Cie à Napoléon Léonard; \$1500 [113071].

Ficelle d'Engerbage

BLUE RIBBON,	650	pieds	par	livre
RED CAP,	600	"	"	"
TIGER,	550	"	"	"
GOLDEN CROWN,	500	"	"	"
STANDARD,	500	"	"	"
SISAL,	500	"	"	"

La BLUE RIBBON est sans aucun doute la Reine des Ficelles d'Engerbage. Elle donne 650 pieds à la livre et est manufacturée avec la fibre de Manille la plus choisie. De la Ficelle de 650 pieds est la seule Ficelle manufacturée entièrement avec la fibre de Manille. Les marchands devraient se défier de Ficelles soi-disant "Manille" qui sont annoncées comme mesurant moins de 650 pieds à la livre. Ce sont des ficelles d'engerbage à fibres mélangées.

Demandez des échantillons. 

Consumers Cordage Co., Limited

HALIFAX, N. E.

MONTREAL, Que.

La Machine à Laver à Billes "NEW CENTURY"



Ce n'est pas la meilleur marché, mais c'est décidément la meilleure Machine à Laver qui se fabrique.

Cinq à sept minutes seulement requises pour une cuvée. L'opérateur n'a pas besoin de se tenir debout pendant le travail; et, en réalité, le linge ne se détériore pas. C'est un plaisir pour les enfants de faire le lavage.

Informations complètes données sur demande.

THE DOWSWELL MANUFACT'G CO., Ltd., HAMILTON, Ont.

Agents pour l'Est. W. L. HALDIMAND & SON, Montreal.

LE GÉNÉRATEUR À GAZ ACÉTYLÈNE "NATIONAL"



Automatique
Simple
et Durable

Génère un gaz froid, le filtre et donne une lumière constante, brillante et douce.

Ne carbonise pas les Becs de Gaz.

Approuvé par la

"Canadian Fire Underwriters Association"

NATIONAL GAS CO.,

NORTH HATLEY, P.Q.

"FABRIQUÉS AU CANADA"

Broche barbelée et à Torsion ordinaire
Ressorts à Boudin Galvanisés
Broche ordinaire Galvanisée

Ne tardez pas à envoyer vos ordres pour les articles ci-dessus.

Clous en Broche d'Acier
VIS A BOIS

Cercles de Tonneaux en Broche d'Acier
Crampes en Broche de toutes sortes et pour toutes fins.

Tous Manufacturés par

DOMINION WIRE M'F'G. CO.

MONTREAL.

Westmount

Rue Côte St-Antoine. Lots 221-68 pt 221-65, 221-67, pt 221-65; terrain 38.6 x 127 d'un côté et 126 de l'autre; 1 do 38.6 x 130 d'un côté, 127 de l'autre chacun vacant. George Augustus Greene à Christopher James Dohoney; \$4679.45 [112933].

Avenue Claudiéboye. Lots 383-43, 44, avec maison en brique; 2 terrains 25 x 110. George Durnford à N. Stewart Dunlop; \$8600 [113023].

Rue Montrose. Lots 239-8, 9; terrain 69.2 de front, 67.2 en arrière x 136.2 d'un côté et 114.1 de l'autre, supr 8547; 1 do 60 x 95 d'un côté et 114.1 de l'autre, supr 6272 1-2 chacun vacant. Elizabeth Bowman vve de Robt Taylor et al à Ernest Ferdinand Walter; \$7000 [113033].

Avenue Strathcona. Lot pt 236-32, avec maison en brique pressée; terrain 37.6 x 125. John Stewart à Arthur P. Tippet; \$9000 [113039].

Avenue Lasdowne. Lot 220-98, avec maison en pierre et brique; terrain 50 x 124.8. Edward Tigh à Hugh Henry; \$3400 [113040].

Avenue Elm. Lot 375-151, avec maison en brique; terrain 25 x 110.6. Duncan McLennan à Fraser Chapman; \$4750 [113041].

Rue Dorchester, [Weredale Park]. Lot pt 382-12, avec maison en pierre et brique; terrain 27.9 x irr. John Patrick O'Leary à Wellington Dixon; \$8000 [113043].

Avenue Greene. Lot 384-137, avec maison en pierre et brique; terrain 24 de front, 38 en arrière x 100. Adolphe Duperrault à Louis Zéphirin Mathieu; \$8000 [113065].

Saint-Henri

Rue Notre-Dame. Lots 1704-227; terrain 25 x 100 vacant. The St Henry Land Co. à Emelie Décairie; \$950 [112925].

Rue Notre-Dame. Lots 1705-215, 1-2 N. E. 1705-138, avec maison en bois et brique; terrain 30 x 92. Hormisdas Lantier à J. Bte Lamarche et uxore; \$2000 [112928].

Avenue Palm. Lot 1704-262; terrain 25 x 100 vacant. The St Henry Land Co. à Louis Lapierre; \$500 [112931].

Rue Beaudoin. Lot 1722-44, avec maison en bois; terrain 24 x 92. Gaspard Deserres à Phyllis Hurtubise; \$625 [112995].

Rue St Ambroise. Lots 3413-73 à 77; terrain 130 x 110, supr 14300 vacant. La succession George W. Stephens à J. H. Sherrard; \$4725 (Promesse de vente). [113035].

Rue St Jacques. Lot 1560, avec maison en pierre et brique; terrain 40 x 60 d'un côté et 72 de l'autre. Rév. Jos. E. Ethier à Albert Thibodeau; \$6400 [113055].

Rue Palm. Lot 1704-271; terrain 25 x 100 vacant. The St Henry Land Co. à Joseph Belletête; \$500 [113083].

Rue St Jacques. Lot 1879, avec maison en pierre et brique; terrain supr 2907. Trefflé Lemoine à Henri N. Lymburner; \$9500 [113084].

DeLorimier

Rue Chaussé. Lot 217; terrain 25 x 100 vacant. Alfred & Henri Lionais à Octave Pettier; \$450 [112994].

Rue Bordeaux. Lot 152-106; terrain 25 x 80 vacant. Joséphine Riopelle épouse de Jos. M. Atimont à Emery Lacombe; \$380 [113025].

Maisonneuve

Rue Orléans. Lots 18-377, 378, avec maison en pierre et brique; terrain 22 x 78, supr 1716. Jos. Arthur Allard à Marcel N. A. Lemieux; \$4200 [112942].

Avenue Letourneux. Lots 8-76, 77, 78.

HORMISDAS CONTANT, Entrepreneur
Plâtrier, 609 Berri. Phone Bell E. 1177.

Maison Fondée en 1870.

Auguste Couillard

Importateur de

FERRONNERIE ET QUINCAILLERIE
VERRES A VITRES, PEINTURES, ETC.

Spécialité: Poêles de toutes sortes.

Nos. 233 à 239 rue St-Paul

Voutes 12 et 14 St-Amable, MONTREAL.

La maison n'a pas de commis voyageurs et fait bénéficier ses clients de cette dépense. Attention toute spéciale aux commandes par la maille. Messieurs les marchands de la campagne seront toujours servis aux plus bas prix du marché.

ENCLUMES
HENRY BOKER MECHES
MANUFACTURIER
DE
FERRONNERIE
MARQUE  DE LA FLÈCHE
(ARROW BRAND)
MARQUE DE COMMERCE ENREGISTRÉE
PINCES SPECIALITÉS DE TOUTE DESCRIPTION
ETAUX

Chânes de Moulin de toutes sortes. Cabestan (Boat Winch) pour tirer les billots, Attaches pour billots, etc., Marteaux et Outils de Mineurs, Appareil patenté de Sauvetage en cas d'incendie et Echelles de Toite, Chânes en Fer forgé pour Poulies.



WM. WALLACE, Forgeron Général,

Manufacturier de CROCHETS A BILLOTS.

Médaille d'or obtenue pour exhibit d'outils de chantier de sa propre fabrication.

Crochets à billots, Pickeroons, Pies à anneau pour poteaux, Crochets à bois, Gaffes, Pies à bois pour poteaux, Chânes à sciure de bois, Crochets (Jam Dogs), Chânes à slabs, Marteaux à charbon pour les billots. Ecrivez pour les prix. Envoyez votre ordre. Mentionnez le PRIX-COURANT.

Etabli en 1860. Boite Postale 184
TROIS-RIVIÈRES, QUÉBEC.

avec maison en brique; 3 terrains 25 x 100. Alphonse Legault dit Deslauriers épouse de Chs. Mayrand à Ernest Souliard; \$6300 [112968].

Rue Bourbonnière. Lots 18-123 et 124, 2 terrains 22.6 x 102, supr 2295 chacun vacant. Isaïe Préfontaine à Antoine Balle et Alfred Depret; \$800 [113071].

Rue Adam. Lots 14-107, 108; 2 terrains 25 x 90 chacun vacant. Zaïde Paré épouse de Louis Ed Desjardins à Henri Dupuis; \$1100 [113077].

Outremont

Avenue Quarbes. Lots 33-131, 132, 133; 3 terrains 30 x 89 vacants. L'Institution Catholique des Sourds-Muets à Jean Steel Young; \$1050 [112973].

Avenue Quarbes. Lot 33-130; terrain 30 x 89 vacant. L'Institution Catholique des Sourds-Muets à William Gilmour; \$350 [112974].

Avenue Quarbes. Lot 33-134; terrain 30 x 89 vacant. L'Institution Catholique des Sourds-Muets à Chs Edw Baskmore; \$350 [112975].

Notre-Dame de Grâces

Avenue Prudhomme. Lots 180-82, 83, 2 terrains 25 x 100 chacun vacant. Marie Filatrault vve de Angus C. Macdonald à Julie Giroux épouse de Joseph Poirier; \$171.80 [112990].

Côte des Neiges

Rue Fort. Lot 25-46; terrain 50 x irr. supr 6564. James Swail à Eustache Dupras; \$300 [112915].

Lot pt N. O. 142, avec maison en bois et brique; terrain 41 x 127 [mesure française]. J. Bte Lalonde à Jos Honn Picard; \$2300 [112947].

Avenue Swail. Lots 25-56, 57; terrain 50 x 130, supr 6500; 1 do 50 x 130 d'un côté et 135 de l'autre, supr 6625 chacun vacant. James Swail à J. Bte Lalonde; \$750 [113079].

Avenue Maplewood. Lots 28-397, 398, 399, 28-391-6, 7, 8; 3 terrains 25 x 110 chacun vacant. Marie J. Filatrault épouse de Ls Trudel et al à Jane Charles épouse de Arthur Reeve; \$3000 [112980].

Sault au Recollet

Lot pt 101, 102. Adolphe Cadoux à Joseph Jean Goulet; \$450 [112939].

Droits dans le lot 195. Louis & Ulysse Corbeil à Anasthas Beigeron; \$500 [113000].

La Clôture Page Dure la plus Longtemps

C'est la clôture qui a survécu à l'épreuve du temps—qui endure la plus grande tension—ne s'être jamais—l'égalon du monde entier. A l'avenir les Clôtures Page seront peinturées en blanc et galvanisées, afin d'offrir une protection additionnelle contre la rouille. Ordonnez de notre agent local ou directement de nous.

THE PAGE WIRE FENCE CO., Limited,

Walkerville, Montréal, Toronto, Winnipeg, St. John

Matte de porte en broche.

La Matte la plus propre, la plus durable et la plus parfaite au point de vue hygiénique.

Elle est sur le marché depuis vingt ans.

Toutes les dimensions et toutes les formes faites sur commande.

Pour les dimensions en stock, voyez le catalogue.

The
B. GREENING WIRE CO., Limited.
Hamilton, Ont. Montréal, Que.

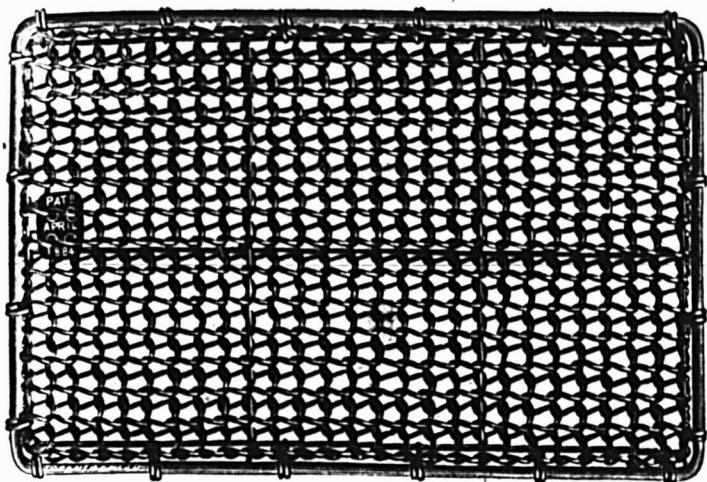

AU COMMERCE :

NOUS ajoutons constamment à notre outillage, les machines les plus récentes et les plus perfectionnées pour la fabrication de nos différentes lignes de **Matériel pour VOITURES et WAGONS**, et nous sollicitons un ordre d'essai de tous ceux qui n'ont pas eu en mains nos marchandises et par conséquent ne sont pas familiers avec l'excellence de fabrication et la haute qualité de bois, qui distinguent nos marchandises.

Moyeux, Rais, Jantes, Bobs, Timons, Brancards.

SARNIA HUB & SPOKE WORKS

J. S. LOUGHEAD & SON, — SARNIA, ONTARIO.



"LITTLE SHAVER"

Un ustensile de cuisine commode pour râper le chocolat, découper en tranches de petits légumes et des fruits. Se vend bien dans toutes les saisons, parce qu'il est toujours utile. Fait en bois dur. La lame en acier trempé à un tranchant affilé.

En vente chez les grands marchands des principales villes.

J. M. MAST M'F'G. CO.

LITITZ, Penna, U.S.A.

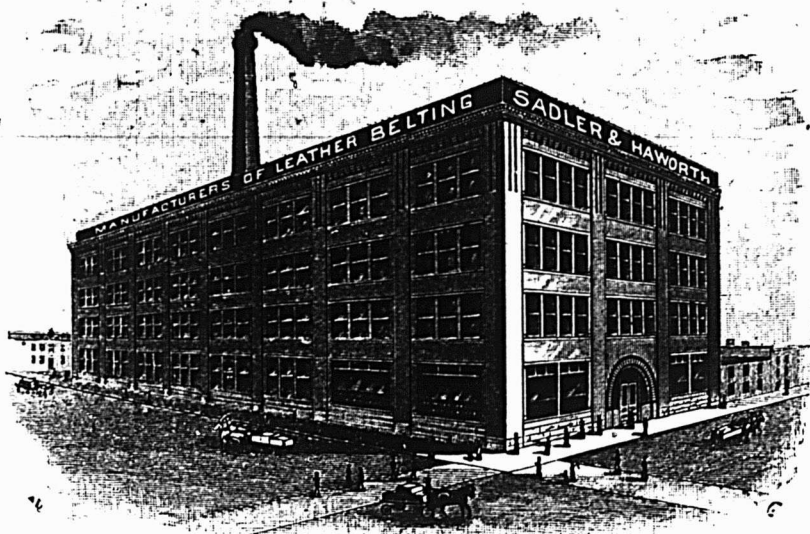

SADLER & HAWORTH, Manufacturiers de COURROIES EN CUIR TANNE AU CHENE.

Marchands de Courroies en Caoutchouc et de Fournitures de toutes sortes pour Manufactures.

Si votre fournisseur ne vend pas nos Courroies, adressez-vous directement à nous.

TORONTO: 9 Jordan St.

Coin William et Seigneurs, MONTREAL

Lots 323-77,91; terrains vacants. Pierre Gagnon à Ed. Lussier; \$200 [113097].

Lot 195. Roch Corbeil et al à Wilfrid Corbeil; \$1000 [113098].

Lachine

Lot 914-34. Wm. Trenholme à Joseph Royal; \$875 [113099].

Longue-Pointe

Lot 333-18; terrain vacant. Marie J. Trudel vve de S. Réal Angers à Thomas Gauthier; \$280 [112929].

Lot 333-19; terrain vacant. Marie J. Trudel vve de S. R. Angers à Thos Gauthier; \$280 [112930].

Lot 333-20; terrain vacant. Marie J. Trudel vve de S. R. Angers à Alfred Bouchard; \$320 [112930].

Lot pt 410. Louis Pepin à Jos. Olier Renaud; \$1500 [113096].

Pointe-aux-Trembles

Lots 150, 153, 154 et effets mobiliers. Eugénie Léonard vve de J. B. Laplante et al à Angelina Galipeau épouse de Ls Jos. Corbeau et Chs O. Galipeau; \$10000 [112996].

Lots pt 208, 209, Rivières des Prairies pt du lot 12. Adolphe Duperrault à la Cie des Religieux du Très saint Sacrement; \$2250 [113082].

Sainte-Genève

Lot 91, 1-2 de 90, 93. Bruno Brûnet fils de J. B. à Stanislas Cardinal; \$800 [113018].

Lot pt 118. Maxime Trépanier à Odilon Deschamps; \$650 [113074].

Sainte-Anne de Bellevue

Lot 70. Prosper Poudrette dit Lavigne à Wm. Williams; \$1000 [113054].

Voici les totaux des prix de ventes par quartiers

Est	1,900.00
Lafontaine	8,475.00
Papineau	10,484.80
St-Jacques	2,000.00
St-Laurent	59,550.00
St-Louis	65,050.00
Ste-Marie	15,000.00
Centre	25,840.27
Ouest	25,000.00
St-André	60,233.75
Ste-Anne	21,000.00
St-Georges	10,700.00
St-Joseph	23,369.17
Duvernay	16,060.00
Hochelaga	12,609.50
St-Denis	22,255.77
St-Gabriel	8,400.00
St Jean-Baptiste	8,500.00
Ville St-Louis	36,304.60
Westmount	53,429.45
St-Henri	25,200.00
Del'ormier	830.00
Maisonneuve	12,400.00
Outremont	1,750.00
Notre-Dame Grâces	171.80
Côte des Neiges	6,350.00

\$532,864.11

Les lots à bâtir ont rapporté les prix suivants:

- Rue Gain, quartier Papineau, 16c le pied.
- Rue MacGregor, quartier St-André, \$1.10 le pied.
- Rue Rachel, quartier Duvernay, \$1.13 le pied.
- Rue Aylwin, quartier Hochelaga, 22 2-3c le pied.
- Rue Cuvillier, quartier Hochelaga, 16 4-5c le pied.
- Rue Boyer, quartier St-Denis, 12 5-8c le pied.

- Rue Labelle, quartier St-Denis, 7 1-2c le pied.
- Rue Huntley, quartier St-Denis, 10 1-2c le pied.
- Rue St-Denis, quartier St-Denis, 18 4-11c le pied.
- Rue Berri, quartier St-Denis, 26c le pied.
- Rue St-Urbain, Ville St-Louis, 20c le pied.
- Rue Villeneuve, Ville St-Louis, 18c le pied.
- Rue Mance, Ville St-Louis, 20c le pied.
- Rue Hutchison, Ville St-Louis, 30c le pied.
- Rue St-Laurent, Ville St-Louis, 40c le pied.
- Rue Clark, Ville St-Louis, 23c le pied.
- Côte St-Antoine, Westmount, 47c le pied.
- Rue Montrose, Westmount, 47c le pied.
- Rue Notre-Dame, St-Henri, 38c le pied.
- Avenue Palm, St-Henri, 20c le pied.

Prêts et Obligations Hypothécaires

Pendant la semaine terminée le 8 avril 1905, le montant total des prêts et obligations hypothécaires a été de \$148,600, divisés comme suit, suivant catégories de prêteurs:

Particuliers	\$71,200
Successions	26,400
Oles de prêt	17,000
Assurances	24,000

\$148,600

Les prêts et obligations ont été consentis aux taux de:

- 4 p. c. pour \$3,500.
- 4 1-2 p. c. pour \$5,000.
- 5 p. c. pour \$500; \$800; \$900; \$1,200; \$2,000; \$6,300; \$7,000; \$10,000 et \$14,500.
- 5 1-2 p. c. pour \$1,200; \$1,500; \$1,900; \$2,000; \$2,500; 3 sommes de \$3,000; 2 sommes de \$3,500 et \$4,000.

Les autres prêts et obligations portent 6 pour cent d'intérêt à l'exception de \$300; \$5,500 à 7 et \$1,200 à 8 pour cent.



PROVINCE DE QUEBEC

Cessations de Commerce

- Montréal — Young, Wm. peintre.
- Monley, James, embouteilleur.
- Paquet, Hector, banquier.

Curateurs

- Montréal — Wilks & Michaud, à A. Fred & Co. chapeaux.
- Québec — Drouin, P. O., à A. Drolet, confiseur.

En Difficultés

- Lac Nantel — Lavoie, F. moulin à scie.
- Montréal — O'Brien, H. & Co., peintres.

Dissolutions de Sociétés

- Lachine — Towle, A. L. & Co., hôtel.
- Lacolle — Girard & Corbière, mag. gén. Landry & Landry, mag. gén.
- Montréal — MacDonald, Dr J. M. Electric Co. Owen W. Ward, continue.
- Stern, N. & Co., bois et charbon.
- Deslières & Brais, épiciers.
- Lafortune, G. & Cie, provisions.

Fonds à Vendre

- Lévis — Lévis County Railway Co.

Incendies

- Montréal — Carters Ink Co. [ass.].

Les TOLES GALVANISEES

Marque

GILBERTSON'S

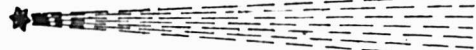

COMET

Sont d'une haute qualité, mais d'un BAS prix — pour des toles garanties.

W. Gilbertson & Co., Limited,

Fabricants.

Pontardawe, South Wales.

EN VENTE CHEZ LES PRINCIPAUX MARCHANDS EN GROS.

C. H. LETOURNEUX, Président
JOS. LETOURNEUX Vice-Président
N. MARIEN, S - Trésorier

Letourneux, Fils & Cie,

LIMITEE

IMPORTATEURS DE

FERRONNERIES

1645 RUE NOTRE-DAME

MONTREAL.

Laurence & Robitaille

MARCHANDS DE

Bois de Sciage et de Charpente

BUREAU ET CLOS

Coin des rues Craig et St-Denis

Bell Tél., Main 1438. MONTREAL
 Tél. des Marchands, 804.

CLOS AU CANAL

Coin des rues William et Richmond

Bell Tél., Main 3844

Forts Durables Légers

THE BEST MADE
 FOSTER'S
 STANDARD
 POT

Poreux et Bon Marché

MAÇASINS GENERAUX

Nos assortiments de Pots à Fleurs conviennent exactement à vos besoins.

ASSORTIMENT No 1 \$5.10
ASSORTIMENT No 2 \$4.15

En Crates tout prêts pour Ordres pressés.

The FOSTER POTTERY CO.,
 HAMILTON. Limited.

- Hicks Electric Co. [ass.].
- Little, T. B. & Co., papier [ass.].
- Levingstone mfg. hardes [ass.].
- Royal Dye Works [ass.].
- Rubinovitch, J. B. [ass.].
- Tourangeau, N. & Co., tourneurs [a]

Nouveaux Etablissements

- Blue Bonnets — Hôtel Monast; Dame S. Monast.
- Lacolle — Corbière & Landry, mag. gén. J. A. Corbière et E. Landry.
- Montréal — Barakat, John & Moise, imp. Canada Labor Supply Co.; R. H. Welden.
- Canada Show Case Co.; J. F. A. Langlois et J. E. Langlois.
- Canadian Dental Protective Club; Gaston Maillet.
- Germain, E. & Cie, contracteurs, Dme Edmond Germain.
- Latreille & Latreille, maçons; A Latreille et O. Latreille.
- McCaughan, J. A. & Cie, chaussures, Henri Tremblay.
- Paquette, J. G. & Cie, nouveautés, J. A. Labrecque.
- Perron & Dumulong; Jas. Perron & A. Dumulong.
- Sirois, H. A. & Cie, poudre à pâte, H. A. Srois et L. Larue.
- Connolly & Gignac, bois et charbon, H. A. Connolly et M. Gignac
- Charette & Deslauriers, peintres, Jas Charette et W. Deslauriers
- Friedenstein & Geffien, bouchers, A. Friedenstein & S. Geffien.
- Simpson & Co. countiers; E. A. Dussoll.
- Armand, A. D. plombier; A. D. Armand.
- Ste Anne de la Pocatière — La Banque Nationale, succursale.
- Sherbrooke — Sherbrooke Dairy Co.
- Sutton — Comeau Bros. écuries; A. Comeau et F. Comeau.

PROVINCE D'ONTARIO

Cessations de Commerce

- Brigden — Duffy, E. mag. gén.
- Fonds à Vendre**
- Emo — Langstaff, C. R. & Son, mag. gén.
- Fonds Vendus**
- Kingsmill — Wagner, F. L. mag. gén.
- St Thomas — Forsyth, John, A. épicié à L. Pearson.
- Thorndale — Rumble, James, mag. gén.

MANITOBA ET TERRITOIRES DU NORD-OUEST

Cessations de Commerce

- Carlyle — McRae, C., épicié.
- Fonds à Vendre**
- Halbrite — Sibbald, A. E. mag. gén.
- Fonds Vendus**
- Morden — Freeborn, W. épicié.
- Peot Mound — Grant, J. A. épicié.
- Incendies**
- Battleford — Prince Bros, mag. gén.

PROVINCE DE QUEBEC

COUR SUPERIEURE

ACTIONS

- Défendeurs**
- Demandeurs**
- Absents**
- Stanton, E. J. . . . W. H. Tapley
- Chambly**
- Champagne, P. . . . E. Larivée

Lachine			
Dominion Bridge Co.	A. St Onge	1999	
Montréal			
Barts David	D. Spertter	4e cl.	
Brodeur, Dame H.	R. Smith	125	
Bélisle, J.	D. Gervais	115	
Benoit, A.	Conrad	199	
Can. P. Ry.	G. Cataford	1999	
Charbonneau, C. J. E.	Shaw W. & P. Co.	1e cl.	
Cohen, A. Z.	T. Hanley	250	
Daniel, J.	J. Archambault	250	
Desautels Dame C.	T. Charette	125	
Dupéré, A.	J. B. Paré	9000	
Fournier Dame A.	C. Labelle	399	
Grace, P.	A. M. Masson	181	
Garth Co.	F. Downham	1500	
Hanley, T.	A. Z. Cohen	1400	
Hess, E.	P. Franken	3235	
Livingston, J.	Dame M. Gourley	280	
Lachance, S.	L. V. Laporte	110	
Mt. St Ry.	J. Russel sr.	10000	
Montl. Watch Case.	H. S. Hemming.	1e cl.	
M. Clary Mfg Co.	Dame E. Bilo-deau	578	
Mt. Canning & Presv.	C. H. Dougall.	240	
Merchants Tel. Co.	Dame E. Stinson.	8000	
Paquet, F.	Ohio Sc. & Lum. Co.	4e cl.	
Ramsey A. & Son	P. Lane	152	
Riley, E. W.	Dame G. Johnstone	500	
St Jean, A.	W. O. Wilson	113	
Steinberg, J.	E. Leroux	199	
Sherwin Williams Co.	A. Vallée	1e cl.	
Stuart, W.	I. Mayer	200	
Salotte Basco Dame J.	Marcovitch	2e cl.	
Tailon, C. A.	U. Garand	209	
Vallières, S. D.	T. Beaudoin		
Westlake, T.	F. X. St Charles	880	

COUR SUPERIEURE

JUGEMENTS RENDUS

Défendeurs	Demandeurs	Mon-tants
Montréal		
Alber, W.	Le Roi	200
Can. de Montréal.	Dame A. Irwine	1000
Can. Widows & Orp. Life Co.	P. Vaillancourt.	125
Lawande, E.	Dame T. C. Timossi	109
Leclerc, P.	Dame V. Robert	100
Mt. Light Heat & Power Co.	A. Labossière.	250
O'Brien, H.	W. Mann	277
Ostofsky, I.	Le Roi	200
Ogden, D.	F. W. Sherman	1200
Pigeon, T.	R. Frodette	40
Tanguer, H.	Le Roi	400
V. Gouve, Dame H.	F. Michaud	205
V. Gouve, Dame A.	J. A. Hurteau	120
W. G. Company.		50
Z. G. Tech, M.	Delle R. Segal	50
Saint-Henri		
M. H.	D. Madore	382

COUR DE CIRCUIT

JUGEMENTS RENDUS

Défendeurs	Demandeurs	Mon-tants
Montréal		
B.	W. Perreault	80
B.	S. Barkoff	18
B.	J. Stuart	7
B.	O. Proulx	85
B.	A. L. Lespérance	50
C.	H. Bercovitch	41
C.	Home Life Ass.	30
C.	T. Chaput	36
C.	H. Simpson	37

Tarauds et Filières
.. DE ..
JARDINE
Ils sont toujours corrects.
Qualité la meilleure.
A. B. JARDINE & CO.
HESPELER, ONT.

QUEBEC STEAMSHIP CO.
LIMITÉE.
ST. LAWRENCE LINE.
SS. "CAMPANA"
1700 Tonnes.
Premier départ de Montréal,
(Quai Victoria.)
LUNDI, 24 AVRIL,
(Si la glace le permet),
et ensuite le lundi toutes les deux semaines,
durant la saison; départ de Québec le jour sui-
vant à midi pour:
**Pointe aux Pères, Bassin de Gaspé, Mal-
bale, Percé, Cap Cove, Grande Ri-
vière, Summerside, Charlot-
tewtown et Ploton.**
Excellentes commodités pour passagers.
Aucune cargaison n'est reçue après-midi, le
jour du départ.
Pour fret, passage et salons, s'adresser à
J. G. BROCK & CO. AGENTS,
211 Rue des Commissaires, Montréal.

L. R. MONTBRIAND,
Architecte et Mesureur,
No 230 rue St-André,
Montréal.

PAIN POUR OISEAUX Est le "Cottam
Sied," fabriqué d'après six brevets. Mar-
chandise de confiance; rien ne peut l'appro-
cher comme valeur et comme popularité.
Chez tous les fournisseurs de gros.

W. LAMARRE & CIE
Marchand de
BOIS ET CHARBON
Foin, Paille, Avoine, etc.
242 AVENUE ATWATER
Correspondance
sollicitée. Près St Jacques.
Bell Tel. Mount 609 ST-Henri
Marchands 1324.

Desforges, Jos.	F. Côté	10
Danies, V.	U. Perrault	30
Duquette, T.	C. P. Rice	55
Desjardins, J.	S. Garber	9
Dupras, J. A.	E. Roy	14
Davis, C.	J. Dumont	7
Favreau, A.	O. Proulx	7
Gauley, Jas.	Delle O. Lefebvre	67
Galany, S.	B. Shapiro	6
Groleau, V.	J. S. Prince Co.	10
Giffin, A.	A. Thémens	11
Haydon, C.	O. E. May	15
Jobin, S.	A. Leclerc	73
Kaufman, J.	L. Guttman	94
Lusignan, O.	Union M. Univer.	22
Mullarky, A.	P. Kennedy	12
Major, J. B.	V. Vandelaer	19
Pouliotte, A.	Dame O. Goulet	13
Pelletier, A.	P. Desrochers	8
Pataire, R.	Dame A. Rancourt	11
Pelletier, J. A.	P. Chaput	7
Stenbause, W. S.	T. Brown Co.	38
Thouin, L.	M. E. Danies	18

BRIQUES
J. Décarie, Fils
Phone Wmt 80. St-Henri.

Contrats donnés

Chez C. Dufort, architecte, rue St An-
toine, No 555, deux bâtisses, rue Notre-
Dame Ouest, à 3 étages, formant quatre
logements et deux magasins. Maçonnerie,
V. Guilbault; Charpente et menuiserie,
Jos. Marcotte; Couverture, J. Bélanger;
Plombage, J. Bélanger; Chauffage,
J. Bélanger; Brique, Alain Léger; En-
duits, Emery Gosselin; Peinture et vitrage,
Jos. Charette; Ouvrage en fer,
Dominion Bridge Co. Propriétaire, L. N.
Noiseux.

Chez C. Dufort, architecte, rue St An-
toine, No 555, cinq bâtisses coin des rues
Napoléon et Notre-Dame, à 3 étages, for-
mant 12 logements et 3 magasins. Maçonnerie,
Alph. Charette; Charpente et menuiserie,
à la journée; Couverture, R. N. Sévigny;
Plombage, R. N. Sévigny; Chauffage,
R. N. Sévigny; Brique, Jos. Daniel;
Enduits, Frs. Beaudoin; Peinture et vitrage,
Jos. Guy; Ouvrage en fer,
Dominion Bridge Co. Propriétaire,
la succession Hon. C. S. Rodier.

Chez C. Dufort, architecte, rue St An-
toine, No 555, modifications à une bâ-
tisse, coin des rues Ste-Catherine et Mo-
reau, à 3 étages, formant deux salles.
Travaux à la journée; Ouvrage en fer,
Phoenix Bridge Co. Propriétaire, Avila
Tremblay.

Chez Jos. Sawyer, architecte, rue St-
Artoire, No 365a, une bâtisse, rue des
Seigneurs, à 3 étages, formant 3 loge-
ments. Maçonnerie, A. Charette; Char-
pente et menuiserie, Cléroux et Dupras;
Couverture, à donner; Plombage, F. Bon-
homme; Brique, A. Gauthier; Enduits,
Jos. Chamberland; Peinture et vitrage,
à donner. Propriétaire, J. O. H. Perras.

NOTES

M. Alphonse Piché, architecte, deman-
de des soumissions pour l'église St-
Agnès, qui sera érigée rue St-Denis, près
de la rue Duluth.

M.M. Huot & Payette, architectes, préparent les plans et devis pour modifications à faire à une maison située au No 54 Côte du Beaver Hall, pour la succession J. Masson.

M.M. Huot & Payette, architectes, préparent les plans et devis pour modifications à faire au magasin de M. Edm. Archambault, situé au No 1686 Ste-Catherine.

M. J. O. Turgeon, architecte, demande des soumissions pour un presbytère qui sera érigé à Hemmingford, Qué.

M. J. O. Turgeon, architecte, demande des soumissions pour une maison, à 4 étages, formant 2 logements, que M. J. B. Letendre fera ériger au carré St-Louis.

M. J. O. Turgeon, architecte, prépare les plans et devis pour l'édifice que La Cie de Publication La Patrie fera ériger au coin de la rue Ste-Catherine et de l'avenue Hôtel de Ville, cette bâtisse sera de 65 x 90, à 7 étages et formera les ateliers d'impression, les bureaux du journal et autres bureaux avec toutes les améliorations modernes.

M.M. Finley & Spence, architectes, ont préparé les plans et devis pour une succursale de la Maisons Bank qui sera érigée rue Ste-Catherine Ouest; les soumissions seront demandées sous peu.

M.M. Finley & Spence, architectes, préparent les plans et devis pour une maison "apartment house" formant 38 logements, qui sera érigée rue de la Montagne.

M.M. Macduff & Lemieux, architectes, préparent les plans et devis pour 2 maisons, formant 4 logements et 2 magasins, que le Dr Letourneau fera ériger rue Notre-Dame, coin de la rue Ste-Marguerite, à St-Henri.

M. C. Dufort, architecte, prépare les plans et devis pour modifications à faire au magasin de M.M. Granger & Frères.

M. Jos. Sawyer, architecte, a accordé à Roy & Dupuis, le contrat général pour une maison formant 2 logements, que M. Victor Bonneville fera ériger rue Hutchison, à Outremont.

M. Jos. Sawyer, architecte, prépare les plans et devis pour modifications et réparations à faire à 3 maisons, situées rue des Seigneurs pour M. P. Vanier.

Permis de Construire à Montréal

Rue Huntley, près de la rue Bélanger, une maison formant 2 logements, 25 x 33, à 2 étages, en bois et brique; coût probable \$1400. Propriétaire, Ovila Lamontagne [265].

Rue Christophe Colomb, près de la rue Sherbrooke, une maison formant 2 logements, 40 x 35, à 2 étages, en brique; coût probable \$1000. Propriétaire, Nap. Deslauriers; architecte, Théo. Daoust [266].

Rue Sherbrooke, près de la rue St-Christophe, 2 maisons formant 9 logements, 25,6 x 60, à 3 étages, en pierre et brique; coût probable \$12000. Propriétaire, Nap. Deslauriers; architecte, Théo. Daoust [267 et 268].

Rue Aylmer, arrière Nos 57 et 59, un hangar, 20 x 12, à un étage, en bois et tôle, couverture en gravois; coût probable \$150. Propriétaire, Mde J. A. McKenna; entrepreneurs, A. Dépatie & Cie [269].

Rue Duquette, près de la rue Préfontaine, 2 maisons formant 4 logements, 50 x 38, à 2 étages, en bois, pierre et brique, couverture en gravois; coût probable \$3000. Propriétaire, J. B. Zappa. [270 et 271].

The John Moppow Machine Screw Co., Ltd.

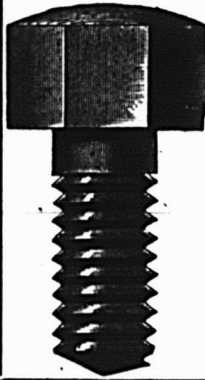

Vis à grosses têtes.
Vis à demeure. Vis spéciales fraisées. Tenons pour engins, etc.

Ecrous découpés à froid dans toutes les variétés de finition.

INGERSOLL, ONT.

Ontario Silver Co., Limited, NIAGARA FALLS, Canada.

Manufacturiers de

COUILLERS, FOURCHETTES, COUTEL
LERIE et ARTICLES EN PLAQUÉ.

Demandez notre catalogue et nos cotations.

Tel. Main, 551-2705. Tel. March., 51.

GRAVEL & DUHAMEL

IMPORTATEURS DE

Fournitures de Sellerie et Carrosserie

SPECIALITÉS :

Garnitures pour harnais, Tops, Roues, Trains
Cuirs à bourrer, Vernis et Peinture.

Et en général tout ce que nécessite la fabrication des voitures.

276 Rue St-Paul, 177 des Commissaires

McArthur, Corneille & Cie

Importateurs et Fabricants de
Peintures, Huiles, Vernis, Vitres, Produits Chimiques et Matières Colorantes
de tous genres.

Spécialité de Colles-fortes et
d'Huiles à Machineries.

Demandez nos prix.

310, 312, 314, 316 rue St-Paul
MONTREAL.



Glacières

Nous garantissons que "l'Eureka" fera chaque fois votre affaire. Circulation parfaite, Air parfaitement sec—pur et froid par le temps le plus chaud.

Ecrivez-nous pour avoir notre Catalogue descriptif, notre liste de certificats, et voyez notre garantie.

EUREKA REFRIGERATOR CO., Limited
54 & 56, rue Noble, Toronto, Canada.

Rue St-Louis, No 126, modification à une maison; coût probable \$500. Propriétaire, E. Fournier [272].

Rue Roy, No 203, modifications, à une maison; coût probable \$250. Propriétaire, Mde vve A. E. Clément [273].

Avenue Mont-Royal, près de la rue Christophe Colomb, une maison formant 2 logements et un magasin, 24 x 40, 2 étages, en bois, pierre et brique, couverture en gravois; coût probable \$1500. Propriétaire, Mde N. Bellehumeur; architecte, C. A. Reeves; entrepreneur, J. Cousineau [274].

Rue Maisonneuve, No 585, modifications à une maison; coût probable \$1000. Propriétaire, Ovila Perrault; entrepreneur, D. Houle [275].

Rue Prince Arthur, No 525, modifications à une maison; coût probable \$1000. Propriétaire, Melle M. Dinnegan; entrepreneur, J. R. Girard [276].

Rue Ontario, No 127, modification à une maison; coût probable \$325. Propriétaires, Versailles Frères [277].

Rue Leroyer, près de la rue Clarendon, une bâtisse formant entrepôt, 30 de front, 34 en arrière x 60, à un étage, en bois et tôle, couverture en gravois; coût probable \$400. Propriétaires, Mathew Moody & Sons Co. [278].

Rue Wolfe, Nos 261 et 263, une maison formant 2 logements, 30 x 28, à 2 étages, en bois, pierre et brique, couverture en gravois; coût probable \$1500. Propriétaire, A. Lafrance [279].

Rue Guy, No 403, une maison formant un logement, 23 de front, 15 en arrière x 80, à 2 étages, en pierre et brique, coût probable \$7000. Propriétaire, S. A. Agnew; entrepreneur, J. Hogue; architecte, R. Rodden [280].

Rue St Dominique, arrière No 975, une boutique, 23 x 25, à 2 étages, en bois et brique, couverture en gravois; coût probable \$250. Propriétaire, E. Charbonneau; entrepreneur, E. Presseault [281].

Rue Drummond, No 162, une maison formant un logement, 25 x 70, à 2 étages, en bois, pierre et brique, couverture en ardoise et ciment; coût probable \$9500. Propriétaire, D. M. McGeown; entrepreneur, Geo. W. Nicholson; architectes, Macvicar & Heriot [282].

Rue Gauthier, près de la rue De La Motte, un hangar, 15 x 13, à 2 étages, en bois et tôle, couverture en gravois; coût probable \$75. Propriétaire, Art. Laberge [283].

Rue Gauthier, près de la rue De La Motte, un hangar, 15 x 13, à 2 étages, en bois et tôle, couverture en gravois; coût probable \$75. Propriétaire, H. Bégin [284].

Rue Ontario, près de la rue St-Henri, une boutique, 43 x 75, à 3 étages, en pierre et brique; coût probable \$1000. Propriétaire, Médéric Laurier [285].

Rue Marie Anne, No 99, une boutique, 12 x 13, à un étage, couverture en pierre; coût probable \$250. Propriétaire, H. Bonamie; entrepreneur, Bapt. Laberge [286].

Rue St Denis, No 90, modifications à une maison; coût probable \$900. Propriétaire, P. Lagarde; architecte, J. Sawyer; entrepreneur, R. Laberge [287].

Rue Côté, Nos 4 à 10, reconstruction d'une bâtisse incendiée; coût probable \$5000. Propriétaire, Chanteloup M. [288].

Rue Lasalle, quartier St-Denis, un hangar, 25 x 13, à un étage, en bois et tôle, couverture en gravois; coût probable \$75. Propriétaire, Maxime Lépine [289].

Rue de Montigny, No 152, modifications à une maison; coût probable \$300. Propriétaire, J. W. Reid [290].

Rue Mentana, arrière No 152, modifications à une maison; coût probable \$200. Propriétaire, Antoine Bélanger. [291].

Com des rues de Montigny et Wolfe, modifications à une maison; coût probable \$275. Propriétaire, Arsène Corbeil; entrepreneurs, Bourdon & Fils [292].

Rue St-Denis, près de la rue Sherbrooke, modifications à une maison; coût probable \$500. Propriétaire, Victor Moran; entrepreneur, J. B. Roy [393].

Rue Chambord, près de la rue Laurier, une maison formant 2 logements, 25 x 36, à 2 étages, en bois et brique, couverture en gravois; coût probable \$1000. Propriétaire, Lucien Dépoças. [294].

Avenue Laura, près de la ruelle Royce, 2 maisons formant 2 logements chaque, 44 x 34, à 2 étages, en bois, pierre et brique, couverture en gravois; coût probable \$2600. Propriétaire, A. F. X. Beaudry [295 et 296].

Rue Chambord, près de la rue Laurier, un hangar, 30 x 13, à 2 étages, en bois et tôle, couverture en gravois; coût probable \$150. Propriétaire, Albert Sauriol. [297].

Rue Gauthier, près de la rue Dorion, une maison formant 2 logements, 23 x 28, à 2 étages, en bois et brique, couverture en gravois; coût probable \$1800. Propriétaire, L. Coutu [298].

Rue du Marché, No 7, près de la rue Marie Anne, modifications à une maison; coût probable \$50. Propriétaire, la succession W. H. D. Young; entrepreneurs, Lacroix et Vézeau [299].

Avenue Papineau, près de la rue Carleton, un hangar, 20 x 25, à un étage, en bois et tôle, couverture en gravois; coût probable \$300. Propriétaire, Frs. Louvet [300].

Rue Cuvillier, près de la rue Ontario, une maison formant 2 logements, 25 x 25, à 2 étages, en bois et brique, couverture en gravois; coût probable \$1400. Propriétaire, Jos. Séguin; entrepreneurs, P. Pigeon & Cie [301].

Rue Berri, près de la rue Marie Anne, 2 maisons formant 6 logements, 21.3 x 75, chacune, à 3 étages, en pierre et brique, couverture en gravois; coût probable \$6000. Propriétaires, Ant. Brunet. [302 et 303].

Rue Berri, près de la rue Rachel, une maison formant 3 logements, 26 de front, 73 d'arrière x 73, en pierre et brique, couverture en gravois; coût probable \$1000. Propriétaire, Antoine Brunet. [304].

Rue Frontenac, près de la rue Ontario, une maison formant 3 logements, 22 x 22, à 2 étages, en brique, couverture en gravois; coût probable \$2,200. Propriétaire, Marcel Perras; entrepreneur, Geo. Perras [305].

Des avenues des Pins et du Parc, modifications à une maison; coût probable \$300. Propriétaire, la succession L. Peck; entrepreneur, D. M. Long. [306].

Rue Chambord, près de l'avenue Laurier, une maison formant un logement, 25 x 25, à un étage, en bois et brique, couverture en gravois; coût probable \$1000. Propriétaire, U. Gagnon [307].

Labelle, près de la rue Comte, une maison formant un logement, 25 x 25, à un étage, en bois et brique, cou-

T. PREFONTAINE & CIE, Ltee

BOIS DE SCIAGE ET DE CHARPENTE
Bois Franco préparé pour planchers

Concave, percé et coupé, prêt à poser

Bureau: Angle des rues Napoleon et Tracey

Cours a bois: Le long du Canal Lachine
Des deux côtés

STE-CUNEGONDE

Spécialité: Bois préparé de toutes manières et passé à la chaudière sur demande. Pin, Epinette et Bois Franc, Clapboard et Bardeaux, Poteaux, Piquets - Cotonnier, Chêne, Merisier, Erable.

Tel. Bell Main 3951

Tel. M. 1381

JOHN M. POWER

Marchand de Bois en Gros

209, Rue des Commissaires

MONTREAL.

BOIS DE SCIAGE,

BOIS DE CHARPENTE,

BOIS FRANC,

Assortiment Général.

Demandez nos Prix. Tél. Bell Main 399.

TEL. BELL EST 244.

TEL. DES MARCHANDS 244.

LYMBURNER & MATHEWS

Ingenieurs et Machinistes

FABRICANTS D'EMPORTS - PIECES

Mouleurs, Finisseurs encuvre et Plaqueurs

1957 et 1959 Rue Ste-Catherine

MONTREAL

Pas de Commande trop forte pour
notre capacité de production. . .

Pas de Commande trop petite pour recevoir
notre meilleure attention.

Fabriqués au Canada

Foundry Facings, Plombagine de Ceylan
et Fournitures de Fonderie. . . .

Nous avons tout ce qui s'emploie dans une
fonderie et lorsque vous serez à la
la veille d'acheter, écrivez à

THE

Hamilton Facing Mill Co.,

LIMITED.

HAMILTON, Ont.

verturé en gravois; coût probable \$400. Propriétaire, Ovilla Dumoulin [308].

Rue St Dominique, No 980, une remise, 40 x 50, à un étage en bois; coût probable \$250. Propriétaire, Jos. Landry. [309].

Rue Moreau, près de la rue Hochelaga, un hangar, 18 x 24, à un étage, en bois et tôle, couverture en gravois; coût probable \$200. Propriétaire, Arthur Mathieu [310].

Rue Boyer, près de la rue Comte, une maison formant 2 logements, 25 x 40, à 2 étages, en bois et brique, couverture en gravois; coût probable \$1900. Propriétaire, John Howe [311].

Rue St Marc, No 82, modifications à une maison; coût probable \$200. Propriétaire, W. Walker; entrepreneur, W. H. Boon [312].

Rue Lasalle, arrière No 33, un hangar, 11 x 11, à un étage, en bois et tôle, couverture en feutre et goudron; coût probable \$50. Propriétaire, C. H. Bleau. [313].

Rue Breboeuf, No 115, modifications à une maison; coût probable \$150. Propriétaire, O. Galarneau [314].

Rue Huntley, No 728, modifications à une maison; coût probable \$200. Propriétaire, Jules Gariépy [315].

Rue Chambly, près de la rue Ontario, une maison formant un logement, 25 x 25, à un étage, en bois et tôle; coût probable \$250. Propriétaire, Dolma Dupras [316].

Rue Dufresne, arrière No 84, un hangar, 20 x 20, à un étage, en bois, couverture en papier; coût probable \$100. Propriétaire, Jos Malo [317].

Moulins a Laver Rotatifs O. K.

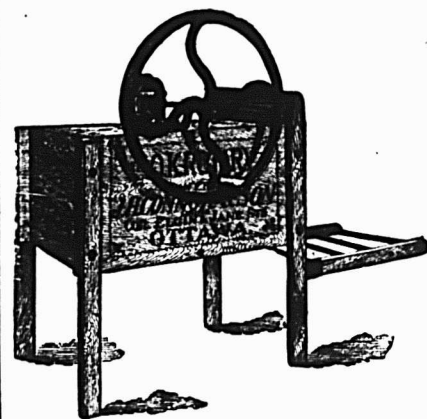

DE CONNOR

Pas d'expérience à tenter. Un attracteur de clientèle. Le Moulin à laver le plus facile à opérer et celui à mouvements les plus doux. Les pièces de fonte sont bronzées à l'aluminium. La machine la plus joliment finie sur la marché. Demandez-la à notre jobber ou écrivez à

J. H. CONNOR & SON
Pretoria Ave, Ltd.
OTTAWA.

Agents distributeurs pour le gros.

DELORME FRERES,
15 rue de Breselles,
MONTREAL.

BANQUE PROVINCIALE DU CANADA

BUREAU PRINCIPAL
No 9 Place d'Armes . . . MONTREAL

BUREAU D'ADMINISTRATION

Monsieur G. N. DUCHARME, Président
Capitaliste de Montréal.
Monsieur G. B. BURLAND, Vice-Président
Industriel de Montréal.
L'Hon. LOUIS BEAUBIEN, Directeur
Ex-Ministre de l'Agriculture.
Monsieur H. LAPORTE, Directeur
De l'Épicerie en Gros Laporte, Martin & Cie
Monsieur S. CARBLEY, Directeur
Propriétaire de la maison "Carley," Montréal.
M. Tancredi Bienvenu, - - Gérant-Général
M. Ernest Brunel, - - - Assistant-Gérant
M. A. S. Hamelin, - - - - - Auditeur

SUCURSALES :

MONTREAL: 316 Rachel, (coin St-Hubert); 271 Roy
(St-Louis de France); 1138 Ontario, coin Panet; Magasin
Carley; Abattoirs de l'Est, rue Frontenac.
Berthierville, P. Q.; D'Isaëil, P. Q.; St. Anselme, P. Q.
Terrebonne, P. Q.; St. Guillaume d'Upton, P. Q. Pier-
reville, P. Q.; Valleyfield, P. Q.; Ste-Scholastique P. Q.
Hull, P. Q.

Bureau des Commissaires-Censeurs

Sir ALEXANDRE LACOSTE, Président
Juge en Chef de la Cour du Banc du Roi.
M. le Dr E. P. LACHAPPELLE, Vice-Président
Honorable ALFRED A. THIBAUDEAU, Sénateur.
(de la maison Thibaudau, Frères de Montréal.)
Honorable LOMER GOVIN, Ministre des Travaux Publics
de la Province de Québec.
Dr A. A. BERNARD et L'hon JEAN GIROUARD,
Conseiller Législatif

DEPARTEMENT D'EPARGNES.

Emission de certificats de dépôt spéciaux à un taux d'in-
térêt s'élevant graduellement jusqu'à 4 p.c. l'an suivant
termes. Intérêt de 3% l'an, payé sur dépôts payables à
demande.

ALEX. DESMARTEAU

Successeur de Charles Desmarteau.

COMPTABLE, AUDITEUR,
LIQUIDATEUR DE FAILLITES

Commissaire pour Québec et Ontario.

Bureaux, 1598 et 1608 rue Notre-Dame.

Montréal.

J. CHARTRAND, P. L. TURGEON

CHARTRAND & TURGEON

COMPTABLES

Règlement de difficultés entre débiteurs et créanciers

180, rue Saint-Jacques, Montréal.

Tél. Bell Main 2638 Tel. Marchands 647

EMILE JOSEPH, L. L. B.

AVOCAT

210 NEW YORK LIFE BLDG.

11, Place d'Armes, MONTREAL.

Tel. Bell, Main 1787.

LA BANQUE D'EPARGNE

DE LA

CITE et du DISTRICT DE MONTREAL

L'assemblée générale annuelle des Actionnaires
de cette Banque aura lieu à son bureau principal,
176 rue St-Jacques,

MARDI, LE 2 MAI PROCHAIN A MIDI
pour la réception des rapports et états annuels et
l'élection des directeurs.

Par ordre du Bureau de direction,

A. P. LESPERANCE,

Gérant.

Montréal, le 31 mars 1905.

Avenue De Lorimier, près de la rue
Ste-Catherine, modifications aux usines
du C. P. R.; coût probable \$10000. Pro-
priétaire, Canadian Pacific Railway Co.;
architecte, A. E. Baxter; entrepreneurs,
W. G. Loomis & Sons Ltd. [318].

Rue Huntley, No 524, modifications à
une maison; coût probable \$1000. Pro-
priétaire, Nap. Lahaie [319].

Avenue Hôtel de Ville, près de l'ave-
nue des Pins, 3 maisons formant 8 loge-
ments, 56 x 69, à 3 étages, en pierre et
brique; coût probable \$15000. Proprié-
taire, Noé Leclair [220 à 222].

Rue Aylwin, près de la rue Ste-Cathe-
rine, 3 maisons formant 9 logements, 72
x 40, à 3 étages, en brique, couverture
en gravois; coût probable \$6000. Pro-
priétaire, J. E. Tremblay [323 à 325].

Rue Aylwin, près de la rue Ste-Cathe-
rine, une maison formant 3 logements,
24 de front, à 3 étages, en brique, cou-
verture en gravois; coût probable \$2000.
Propriétaire, Belle Mitchell [326].

Rue Hutchison, près de la rue Prince
Arthur, une maison [appartement house],
formant 6 logements, 60.6 x 34.6, à 3 éta-
ges, en pierre et brique, couverture en
goudron et gravois; coût probable
\$12000. Propriétaire, J. G. G. Kerry;
architectes, Saxe et Archibald; entre-
preneur, E. Gauthier [327].

Coin des rues Sherbrooke et Bishop,
une maison "appartement house", for-
mant 48 logements, 132 x 110, à 5 étages,
en pierre de sable et brique, couverture
en gravois et asphalte; coût probable
\$100,000. Propriétaire, Roswell Fisher;
entrepreneur, Thos Wand; architectes,
Macvicar & Heriot [328].

Rue Ste-Catherine, No 1966, un maga-
sin, 31 x 77, en brique; coût probable
\$1000. Propriétaire, Séminaire St-Sul-
pice; entrepreneur, P. Comte [329].

Rue Ste-Catherine, No 1966, modifica-
tions à une maison; coût probable \$1500.
Propriétaire, Séminaire St-Sulpice; en-
trepreneur, P. Comte [330].

Rue des Seigneurs, près de la rue St-
Jacques, une maison formant 3 loge-
ments, 26 x 40, à 3 étages, en brique,
couverture en gravois; coût probable
\$3000. Propriétaire, J. & O. H. Perras;
architecte, Jos. Sawyer; entrepreneurs,
Cléroux & Dupras [331].

Avenue Summerhill, No 26, une bâ-
tisse, 18 x 14, à un étage, en bois; coût
probable \$50. Propriétaire, F. W. Walker
[332].

Rue MacGregor, No 21, une maison
formant un logement, 31 de front, 20 en
arrière x 70, à 2-1/2 étages, en brique
pressée, couverture en ardoise; coût
probable \$12000. Propriétaire, R. A.
Dunton; entrepreneurs, Chs. Thackeray
Co.; architectes, Macvicar & Brown.
[333].

Rue Plymouth Grove, Nos 54 à 60, mo-
difications à une maison; coût probable
\$900. Propriétaire, Louis Clamanivici;
entrepreneur, D. Legault [334].

Rue Dargenson, près de la rue Centre,
une maison formant 2 logements, 25 x
40, à 2 étages, en bois et brique, cou-
verture en gravois; coût probable \$1800.
Propriétaire, Jos. Giguère [335].

Rue Ste-Catherine, près de la rue Do-
rion, une école, 66 x 48, à 3 étages, en
brique, couverture en gravois; coût pro-
bable \$18000. Propriétaire, Protestant
Board of School Commissioners; archi-
tectes, Hutchison & Wood; entrepre-
neurs, Gray & Wighton [336].

Rue De Montigny, arrière No 1223, un
hangar, 48 x 20, à un étage, en bois et

THE SOVEREIGN BANK of Canada

Incorporée par Acte du Parlement.

CAPITAL AUTORISÉ, - - \$2,000,000.00

CAPITAL SOUSCRIT, - - 1,300,000.00

(Souscrit en entier à 25 p. c. de prime)

Président: H. S. HOLT. Gérant Général: D. M. STEWART

Succursales:

ONTARIO	Ottawa,
Amherstburg,	Market,
Aylmer,	Perth,
Belmont,	St. Catharines,
Burks Falls,	Stirling,
Claremont,	Stouffville,
Clinton,	Toronto,
Crediton,	Unionville,
Exeter,	QUEBEC
Harrow,	Frelighsburg,
Havelock,	Montréal,
Markham,	Montréal Ouest,
Milverton,	Stanbridge East,
Mount Albert,	Sutton,
Newmarket,	Waterloo,

Banquiers et Correspondants

J. P. MORGAN & Co.,	} New York
THE STANDARD TRUST COMPANY,	
THE NATIONAL BANK OF COMMERCE	
THE COMMERCIAL NATIONAL BANK	Chicago
J. S. MORGAN & Co.,	} Londres
DRESDNER BANK,	
MORGAN, HARRIS & Co.,	Paris
DRESDNER BANK,	Berlin

R. WILSON SMITH

COURTIER en DEBENTURES

Débetures Municipales, des Gouverne-
ments et des Chemins de Fer, achetées et
vendues. Débetures de premier ordre pour
placements de fonds en fidéi-dépôts, tou-
jours en mains.

GUARDIAN BUILDING,

160, rue Saint-Jacques, - - Montréal.

UBALDE GARAND, TANCRÈDE D. TERROUX

GARAND, TERROUX & CIE.,

BANQUIERS ET COURTIER

116 Rue St-Jacques, MONTREAL

Effets de commerce achetés. Traités émises sur
toutes les parties de l'Europe et de l'Amérique.
Traités des pays étrangers encaissés aux taux les
plus bas. Intérêt alloué sur dépôts. Affaires trans-
gérées par correspondance

THE MOLSONS BANK

99ème DIVIDENDE

Les actionnaires de la Banque Molson
sont par le présent avis notifiés qu'un divi-
dende de CINQ (5) POUR CENT
a été déclaré sur le capital — actions — au
1er semestre courant, et que ce dividende
sera payé au bureau de la Banque, à Montréal
et à ses Succursales, le et après le

PREMIER AVRIL PROCHAIN

Les livres de transfert seront fermés le
20 au 31 Mars, ces deux jours, inclusivement.

Par ordre du Bureau

JAMES ELLIOT,

Gérant Général

Montréal, 24 Février 1905.

BANQUE DE MONTREAL

FONDEE EN 1817
 CONSTITUEE PAR ACTE DU PARLEMENT
Capital tout payé 14,000,000.00
Fonds de Réserve 10,000,000.00
Profits non Partagés 583,186.01

BUREAU PRINCIPAL : MONTREAL
BUREAU DES DIRECTEURS

LE TRÈS HON. LORD STRATHCONA AND MOUNT ROYAL, G.C.M.G., Président
 SIR G. A. DRUMMOND, K.C.M.G., Vice-Président
 A. T. Paterson, Ecr., Hon. Robt. Mackay
 R. B. Angus, Ecr., Sir W. O. Macdonald
 Edward B. Greenfield, Ecr., R. G. Reid, Ecr.,
 James Ross, Ecr.,
 E. S. Clouston, Gérant Général

A. M. Under, Inspecteur chef et Surint. des Succursales.
 H. A. Meredith, Asst. Gérant Général et Gérant à Montréal
 F. W. Taylor, Asst. Inspecteur, Montréal
 E. J. Hunter, Asst. Inspecteur, Winnipeg

SUCCURSALES EN CANADA
 MONTREAL.—C. W. Dean, Ass't. Gérant.

Province d'Ontario :
 Almonte, Sarnia, Sydney, N. E.
 Belleville, Stratford, Yarmouth, N. E.
 Brantford, St. Mary's, Toronto, Colombie Ang.
 Brockville, Toronto, do rue Yonge
 Chatham, do Wallaceburg, Armstrong.
 Collingwood, do Windsor, Greenwood.
 Cornwall, do London, Kewona
 Deseronto, do St. Catharines, Nelson
 Hamilton, do Niagara Falls, New Denver
 Peterborough, do Port Hope, New Westminster
 Picton, do Toronto, Bossland
 do West End, Vancouver
 do Westmount, Victoria
 Québec, Québec

ILE DE TERRENEUVE
 St. Johns et Birchy Cove, Bay of Islands.
DANS LA GRANDE-BRETAGNE
 Londres.—Banque de Montréal 22 Archburch Lane E. O
 ALEXANDER LANG, Gérant.
AUX ETATS-UNIS
 New York—R. Y. Hebdgen et J. M. Grest, agents, 59 Wall St
 Chicago.—Banque de Montréal, J. W. de O. O'Grady, Gérant
 Spokane, Wash.—Banque de Montréal.

BANQUIERS DANS LA GRANDE-BRETAGNE
 Londres.—Banque d'Angleterre, The Union Bank of London
 et Smith's Bank Ltd.
 The London and Westminster Bank, The National
 Provincial Bank of England.
 Liverpool, The Bank of Liverpool, Ltd.
 Exeter, The British Linen Company Bank et succursales.

BANQUIERS AUX ETATS-UNIS
 New York—The National City Bank,
 The Bank of New York, N. B. A.
 The National Bank of Commerce à N. Y.
 Boston—The Merchants National Bank,
 J. B. Moors & Co.
 Buffalo—The Marine Bank
 San Francisco—The First National Bank,
 The Anglo-Californian Bank, Ltd.

BANQUE DE SAINT-HYACINTHE

Bureau Principal : St-Hyacinthe, P.Q.
CAPITAL PAYE \$329,465
RESERVE 75 000

DIRECTEURS :
 G. C. DESSAULLES, Président.
 J. R. BRILLON, Vice-Président.
 L. F. MORIN, V. B. SICOTTE,
 D. E. OSTIGUY, EUSEBE MORIN,
 JOS. MORIN
 W. A. MOREAU, L. F. PHILIE,
 Caissier, Inspecteur.

Succursales :
 St-Hyacinthe, H. St-Amant, Gérant.
 St-Jovite, M. N. Jarry, gerant.
 Farnham, J. M. Bélanger, gerant.
 Lévis, J. F. Moreau, pro-gérant.
 Assumption, H. V. Jarry, gerant.
Correspondants :—Canada : Eastern Townships
 Banques succursales. Etats-Unis : New York,
 The National Bank, Ladenburg, Thalmann &
 Co. Boston : Merchants National Bank.

W. Wilks J. Wilfrid Michaud
WILKS & MICHAUD,
 Comptables, Auditeurs, Commissaires pour
 toutes les provinces.
 211-212 Bâtisse Banque des Marchands
 125 Main MONTREAL.

tôle, couverture en gravois; coût probable \$350. Propriétaire, Laurent Pigeon. [337].



Du 18 au 25 Avril 1905
District de Montréal

La Ville St-Paul vs Henry Joseph.
 Ville St-Paul—Les lots 3940, 3941,
 3956 et 3957.

Vente le 20 avril, à 10 h. a. m., au bureau du shérif à Montréal.

Dame Geo. W. Parent vs Geo. W. Parent.
 Montréal—Le quart indivis du lot
 23-96 du quartier Hochelaga.

Vente le 20 avril, à 11 h. a. m., au bureau du shérif.

Albert Desloges vs Etienne Prieur et al.
 Montréal—Les lots 31-180, 181, 182,
 183 du quartier Hochelaga, situés rue
 Cuvillier, avec bâtisses.

Vente le 22 avril, à 10 h. a. m., au bureau du shérif.

Chs H. Winch vs Chs W. Norman.
 Montréal—Le lot 1503-1 et pt du lot
 1499 du quartier St Georges, situés rue
 Stanley No 110, avec bâtisses.

Vente le 20 avril, à 2 h. p. m., au bureau du shérif.

La Ville d'Outremont vs Aurèle Roy.
 Outremont—Les lots 32-1-61, 62, situés
 rue St Louis.

Vente le 20 avril, à 3 h. p. m., au bureau du shérif.

District de Beauce
 Richard A. Taschereau vs Agenor Ferland.
 St Joseph de Beauce—Les lots 540-12,
 13, avec bâtisses.

Vente le 19 avril, à 10 h. a. m., au bureau du shérif.

District de Beauharnois
 La succession J. H. Wilson vs George Rowe.
 St Antoine Abbé—Les lots 6g, 5h, 5j,
 5b, avec bâtisses.

Vente le 20 avril, à 1 h. p. m., à la porte de l'église paroissiale.

Aldéric Leduc et al vs Théophile McSweeney alias Marsouine.
 Valleyfield—La moitié est du lot
 825-25, avec bâtisses.

Vente le 19 avril, à 1 h. p. m., au bureau du shérif.

District de Chicoutimi
 Chs. Gagnon & Cie vs Adélarde Bergeron et Adélarde Harvey.
 Canton Bourget—Le lot 22, avec bâtisses.

Vente le 19 avril, à 10 h. a. m., au bureau d'enregistrement à Chicoutimi.

District de Kamouraska
 Amable Thibault vs Chs Lépage.
 Cacouna—La moitié sud du lot 85,
 avec bâtisses.

Vente le 19 avril, à 10 h. a. m., à la porte de l'église paroissiale.

District de Montmagny
 Xavier Morin vs Benoit Morin.
 Berthier—Le lot 314, avec bâtisses.

BANQUE D'HOCHELAGA

Capital souscrit \$2,000,000
Capital payé 2,000,000
Fonds de Réserve 1,200,000
 F. X. ST-CHARLES, Ecr, Président.
 R. BICKERDIKE, M.P., Vice-Président
 Hon. J. D. ROLLAND
 J. A. VAILLANCOURT, Ecr.
 ALPHONSE TURCOTTE, Ecr.
 M. J. A. PRANDERGAST, Gérant-général,
 C. A. GIROUX, Gérant local
 F. G. LÉDUC, Assistant-Gérant,
 O. E. DORAIS, Inspecteur

BUREAU PRINCIPAL : MONTREAL
SUCCURSALES : Québec, St-Roch, Trois-Rivières,
 Joliette, Valleyfield, Louiseville, Sherbrooke,
 Ste-Martine, P. Q., St-Jérôme, Vankeek Hill, Ont.,
 St-Boniface, Man., Winnipeg, Man., St-Henri, près
 Montréal ; Montréal : 1393 St-Catherine, 1756 St-
 Catherine, 2217 Notre-Dame Hochelaga et Pointe
 St-Charles.

CORRESPONDANTS :
 National Park Bank.
 National City Bank.
 The National Bank of N. A.
 Importers and Traders Nat. Bank.
 Merchants Nat'l Bank.
 M. M. Ledenburg, Thalmann & Co.
 Heidelberg, Ickelheimer & Co.
 Kountzo Brothers.
 International Trust Co.
 National Shawmut Bank.
 National Bank of Redemption.
 The Philadelphia National Bank.
 The Fourth Street National Bank.
 National Live Stock Bank.
 Illinois Trust and Savings Bank.
 Clydesdale Bank, limited.
 Crédit Lyonnais de Paris.
 Crédit Industriel et Commercial.
 Comptoir National d'escompte
 de Paris.
 Crédit Lyonnais.
 Société Générale.
 Crédit Industriel et Commercial.
 Comptoir Nat'l d'Escompte de Paris.
 Bruxelles, Bel. Crédit Lyonnais.
 Berlin, Allem. Deutsche Bank.
 Vienne, Autr. Banque I.R.P. des Pays Autrichiens.
 Rotterdam, Hol. Banque de Rotterdam.
 Lettres de crédit émises payables dans toutes
 les parties du monde.
 Intérêts alloués sur dépôts d'épargne.

New-York National Park Bank.
 National City Bank.
 The National Bank of N. A.
 Importers and Traders Nat. Bank.
 Merchants Nat'l Bank.
 M. M. Ledenburg, Thalmann & Co.
 Heidelberg, Ickelheimer & Co.
 Kountzo Brothers.

Boston International Trust Co.
 National Shawmut Bank.
 National Bank of Redemption.

Philadelphia The Philadelphia National Bank.
 The Fourth Street National Bank.

Chicago National Live Stock Bank.
 Illinois Trust and Savings Bank.

Londres, Anglt. Clydesdale Bank, limited.
 Crédit Lyonnais de Paris.
 Crédit Industriel et Commercial.
 Comptoir National d'escompte
 de Paris.

Paris, Fra. Crédit Lyonnais.
 Société Générale.
 Crédit Industriel et Commercial.
 Comptoir Nat'l d'Escompte de Paris.

Bruxelles, Bel. Crédit Lyonnais.
Berlin, Allem. Deutsche Bank.
Vienne, Autr. Banque I.R.P. des Pays Autrichiens.
Rotterdam, Hol. Banque de Rotterdam.
 Lettres de crédit émises payables dans toutes
 les parties du monde.
 Intérêts alloués sur dépôts d'épargne.

LA BANQUE NATIONALE

AVIS.

LUNDI, le 1er MAI prochain, et après, cette banque paiera à ses actionnaires un dividende de TROIS pour cent sur son capital pour le semestre finissant le 30 avril prochain.

Le livre de transport d'actions sera fermé depuis le 16 au 30 avril prochain inclusivement.

L'assemblée annuelle des actionnaires aura lieu au bureau de la banque, Basse Ville, mercredi, le 17 mai prochain, à 5 heures p.m.

Les procurations pour voter devront, pour être valides, être déposées à la banque cinq jours francs avant celui de l'assemblée, c'est-à-dire, avant 3 heures p. m., jeudi le 11 mai prochain.

Par ordre du bureau de direction.
P. LAFRANCE,
 Gérant.

Québec, le 21 mars 1905.

GEO. GONTHIER,

EXPERT COMPTABLE ET AUDITEUR
 Représentant "The Account, Audit Co'y, Ltd.
 of New York. Spécialités : Auditions de livres,
 Organisations de Comptabilités et Règlements de
 Successions
 7 Côte de la Place d'Armes, Montréal.
 TEL. BRJL, MAIN 2113.

Vente le 19 avril, à 10 h. a. m., à la porte de l'église paroissiale.

District de Québec

Vesey Boswell et al vs J. Omer Rochette.

Québec — Le lot 1565 du quartier Jacques-Cartier, situé au coin des rues de la Couronne et Desfossés, avec bâtisses.

Vente le 19 avril, à 10 h. a. m., au bureau du shérif.

Onésime Paquette vs Ed Hamel.

Ancienne Lorette — Les lots 356, 874 et 854, avec bâtisses.

Vente le 22 avril, à 10 h. a. m., à la porte de l'église paroissiale.

District de St-François

La Banque Nationale vs D. C. Gage et al.

Ste Suzanne de Boundary Line — Partie du lot 13a, avec bâtisses.

Vente le 18 avril, à 10 h. a. m., à la porte de l'église paroissiale.

District de Terrebonne

Dele Céliná Campeau vs Dame Victoire Rousseau.

Ste Adèle — Les lots 14b, 15a, avec bâtisses.

Vente le 18 avril, à 1 h. p. m., à la porte de l'église catholique.

District de Trois-Rivières

Dosithée Lacoursière vs Ed Byatt et Eph. Byatt.

Ste Geneviève de Batiscan — Les lots 445, 446 et 444, avec bâtisses.

Vente le 19 avril, à 10 h. a. m., à la porte de l'église paroissiale.

LE SECHAGE DU CUIR

La question du séchage du cuir par un procédé rapide et économique est toujours un grand problème pour beaucoup de manufacturiers. Une raison de cet état de choses, est que quelques-uns de ceux-ci veulent toujours expérimenter sans demander conseil aux personnes compétentes; tandis que le plus grand nombre continue à employer pour le séchage les méthodes avariées et dispendieuses en usage autrefois.

La nature dit le "Shoe and Leather Reporter" nous montre le vrai moyen à employer pour le séchage; et c'est en suivant de près ses enseignements, que l'on obtient de bons résultats dans cette opération.

Tout le monde sait que la chaleur produit des courants d'air qui chassent l'humidité; mais la plupart des manufacturiers s'arrêtent là et ne se souviennent pas qu'une fois l'humidité chassée du cuir, il faut faire en sorte qu'elle ne puisse jamais revenir à son point de départ.

La chambre de séchage vieux système, encore d'un usage courant aujourd'hui, consiste en une salle longue, étroite ou carrée, munie de tuyaux à vapeur placés sur le plancher ou le long des murs; le cuir à sécher est suspendu au centre. Dans la plupart des cas, un grand soin est apporté à sa construction pour empêcher la déperdition de chaleur. Il en résulte que lorsqu'on lâche la vapeur, l'air chaud s'empare de l'humidité et

FONDERIE ST-JEROME

POELES, CHAUDRONS, EVIERS, CANARDS, Nous en ayons un fort stock en mains.
Ecrivez-nous pour les prix et escomptes spéciaux au Commerce.
M. J. VIAU & FILS, Manufacturiers ST-JEROME, P.Q.



CLING - SURFACE

pour COURROIES
C'est un préservatif pour les COURROIES. Non pas un enduit gluant. Leur conserve la souplesse, assure leur longue durée.
Les empêche de glisser de sorte que les COURROIES fonctionnent facilement avec pleine charge.
Commandez-en à l'essai. Demandez les Noms des Firmes qui l'emploient.
CLING SURFACE MFG. CO.
BUFFALO, N.Y.
Adressez-vous au Bureau de BOSTON, MASS.
170 SUMMER ST.

FAUCHER & FILS

IMPORTATEURS ET MARCHANDS-FERRONNIERS

Bois et Garnitures de Voitures

Fournitures pour Carrossiers et Forgerons, telles que Fer en barres, Acier, Charbon de forge, Peintures, Vernis, etc.

Nos. 796 à 802, Rue Craig,

MONTREAL.

Téléphone Main 576.



Courroies en Coton, piquées, huilées, saturées de peinture, spécialement adaptées pour Machineries Agricoles, Fabriques de Pulpe et Machineries à Papier, Moulins à Scie, Crémeries, etc., etc.

La moins chère des Courroies sur le marché et celle qui rend le plus de services. . . .

MANUFACTUREE PAR

DOMINION BELTING CO.,

Limited.

En vente chez les principaux Marchands

bientôt tout l'air de la chambre est saturé de vapeur. Mais si la température de la chambre est sans contredit plus élevée, l'opération du séchage n'en va guère mieux, puisque l'air est chargé d'humidité.

Toutefois, avec le temps, la chaleur sèche l'air, et finalement on obtient du cuir sec; mais une grande dépense de vapeur est nécessaire pour tenir la chambre à une température élevée, et cette méthode ne produit pas toujours les meilleurs résultats, car elle affecte souvent d'une manière sérieuse la qualité du cuir.

Qu'un tanneur entre dans une semblable étuve et qu'il remarque avec soin la chaleur, qui lui semble suffisante et chargée d'humidité; il se rendra compte alors de la force de l'argument suivant.

Tout tanneur peut faire la dessiccation de son cuir en moins de temps à une température plus basse (ce qui implique une économie considérable) en installant conjointement au système de chauffage, un système convenable de circulation d'air.

Le système Barney, basé sur de nouveaux principes, a été introduit récemment. On peut l'adapter sans grands frais à une chambre de séchage. Il consiste en une combinaison de ventilateurs et de tuyaux qui force constamment l'air chaud à passer sur le cuir; ce même air chaud est employé au même usage jusqu'à ce qu'un indicateur de condensation avertisse que l'air est saturé d'humidité. Alors son appareil simple chasse l'air au dehors qui est remplacé par une nouvelle provision d'air frais.

Ce système fonctionne ainsi pendant toute la durée du séchage, et on dit que cette opération, qui prenait neuf jours autrefois, est faite maintenant en dix jours par cette méthode et qu'elle demande une température inférieure de 25 à 30 pour cent à celle exigée autrefois.

Le principe général décrit ci-dessus doit, bien entendu, être approprié à chaque cas particulier; c'est alors que les services d'un mécanicien de profession sont nécessaires pour le réglage des ventilateurs. Une chose certaine toutefois, c'est qu'aucun tanneur n'a le moyen de gaspiller à la fois du temps et de l'argent par l'emploi de procédés surannés et inefficaces.

SI VOUS APPROUVEZ

la ligne de conduite du "PRIX COURANT", abonnez-vous.

Faites-le connaître à vos amis, amenez-les à s'abonner.

Parlez-en à vos fournisseurs afin qu'ils se rendent compte de l'efficacité de sa publicité.

L'ASSURANCE MONT-ROYAL

Compagnie Indépendante (incendie)

Bureaux : 1720 rue Notre-Dame

coin St-François-Xavier, MONTREAL

RODOLPHE FORGET, Président.

J. E. CLÉMENT Jr., Gérant-Général.

"La Foncière"

Compagnie d'Assurance Mutuelle
contre le Feu.

Bureau Principal 68 rue St-Jacques, Montrea.

On demande des Agents intelligents et actifs, partout où la Compagnie n'est pas représentée. Contrat avantageux; commissions rémunératrices.

Demandez notre prospectus. S'adresser aux bureaux de la Compagnie.

LA PROVINCIALE

Assurance-Mutuelle-Incendie

Bureau-chef: EDIFICE GUARDIAN

160, RUB ST-JACQUES

MONTREAL.

Sécurité absolue. Taux raisonnables.

AGENTS demandés dans toutes les localités.

LA

Provident Savings Life

ASSURANCE SOCIETY of N. Y.

LA MEILLEURE COMPAGNIE

POUR les ASSURÉS et les AGENTS

Les agents habiles et les personnes recherchant une position rémunératrice, peuvent s'adresser au bureau principal ou à aucun des agents généraux de la compagnie.

Bureau Principal pour la Province de Québec:

185, rue St-Jacques, - MONTREAL.

Assurances

LA PUBLICITE EN MATIERE D'ASSURANCE SUR LA VIE

Une assemblée tenue par le "Insurance Institute" de Toronto a été particulièrement intéressante pour tous ceux que concerne l'art de la publicité, aussi bien que pour ceux qui ont à s'occuper d'assurances sur la vie. M. J. K. McMaster, le gérant bien connu de la publicité de la Canada Life, y a lu une étude des plus instructives et tout-à-fait intéressante sur la "Publicité en Matière d'Assurance sur la Vie", un sujet qui n'avait pas encore été traité au long.

Après avoir fait un exposé des progrès rapides faits par cette institution moderne qu'est l'Assurance sur la Vie, l'orateur attribue ces progrès à la puissance énorme que la publicité a donnée à ce genre d'affaires. La principale forme de publicité employée a consisté dans l'usage intelligent qu'ont fait les agents eux-mêmes des mérites de leurs compagnies respectives.

"Tout d'abord, il faut bien se mettre dans l'idée que la publicité, appliquée à l'assurance sur la vie, ne suffit pas à faire conclure des affaires, mais qu'elle est comme l'appât qui attire le poisson à l'endroit où le pêcheur l'attend, la ligne en main — cette ligne, dans le cas qui nous occupe, est une ligne pointillée.

"Le rendement direct de la publicité en matière d'assurance sur la vie est moindre qu'en toute autre entreprise; mais cette constatation ne doit pas inspirer de découragement. Si l'entrevue convoitée a été obtenue, si l'intérêt de la personne que l'on veut assurer a été excité, ou même si les renseignements contenus dans un prospectus ont été remarqués, la semence qu'est la publicité peut être considérée comme semée; c'est à l'agent à récolter la moisson.

Formes de la Publicité

"Deux des formes de publicité les plus populaires et les plus importantes dans ce pays sont les réclames par l'intermédiaire de la presse et les brochures que publient les compagnies d'assurance. Ces deux méthodes méritent la faveur qui leur est accordée, mais leur efficacité dépend évidemment de la manière dont elles sont faites.

"Un important magazine de publicité disait, il y a quelques mois: De la forte somme d'argent dépensée en publicité par les principales compagnies d'assurance, il n'y en a qu'une bien faible par-

(ETABLIE 1853)

The Phenix Insurance Company

OF BROOKLYN

TOTAL DE L'ACTIF - - \$7,112,413.30

Robert Hampson & Son, Agents,
39 rue St-Sacrement, Montréal

CREPEAU & LATOURELLE

AGENTS et COURTIERS
d'Assurance contre le Feu

4 Batisse New-York Life

'Phone "Main 2367" MONTREAL

COMPAGNIE MONTREAL-CANADA.

d'Assurance contre l'Incendie

Ci-devant

LA COMPAGNIE D'ASSURANCE MUTUELLE
CONTRE LE FEU DE LA CITE DE MONTREAL.

ETABLIE EN 1859

Capital autorisé - - - - - \$1,000,000.00

Actif net excédant - - - - - 460,000.00

Dépot au gouvernement du Canada

pour la garantie des porteurs

de polices - - - - - 60,000.00

Sinistres payés à date - - - - - 388,021.10

Cie indépendante. Taux modérés.

A. A. LABRECQUE, - - - - - Président.

J. B. LAFLEUR, - - - - - Gérant

BUREAU PRINCIPAL:

59 rue St-Jacques, Edifice "La Presse"

MONTREAL

On demande des agents pour les localités non représentées.

THE METROPOLITAN LIFE INS. CO.

Incorporée par l'état de New-York.

La Compagnie du Peuple, par le

Peuple, pour le Peuple.

ACTIF: \$123,094,315.24

A plus de polices payant primes en force (11 ans) aux Etats-Unis et au Canada que n'importe quelle autre compagnie et pendant chacune des dix années passées a accepté et émis plus de polices nouvelles en Amérique que n'importe quelle autre compagnie.

MOYENNE D'UNE JOURNEE D'OUVRAGE.

Reclamations payées.....	} Par jour	391
Polices échues.....		6,561
Nouvelles Assurances inscrites		\$1,426,700.56
Paiements aux porteurs de Polices et additions à la Réserve...		\$114,060.67
Actif accru.....		\$73,326.81

A déposé avec le Gouvernement du Dominion pour la protection des détenteurs de polices au Canada en titres Canadiens, plus de \$2,600,000.00. \$1,470,424,281.00 d'assurances en vigueur sur 8,029,906 Polices.

WESTERN

Assurance Co.

Compagnie d'Assurance contre l'Incendie
et sur la Marine

INCORPORÉE EN 1851

CAPITAL PAYÉ - - - - - \$1,500,000

ACTIF, au-delà de - - - - - 3,300,000

REVENU ANNUEL, au-delà de 3,890,000

Bureau Principal: TORONTO, Ont.

Hon. Geo. A. Cox, Président.

J. J. KENNY Vice-Prés. et Directeur-Gérant

C. C. FOSTER, Secrétaire.

Succursale de Montréal:

189 rue Saint-Jacques.

ROBT. BICKERDIKE, Gérant.

Un Agent Progressif

préfère travailler pour la meilleure compagnie. Il lui est plus facile de conclure des affaires, et, de savoir qu'il a à offrir la meilleure proposition, cela l'inspire.

Les hommes de caractère qui se proposent d'entreprendre ce travail, et les agents expérimentés et intègres qui cherchent un contrat rémunérateur

devraient écrire à la CANADA LIFE

Brochures

...elle qui ait été dépensée d'une manière judicieuse. L'auteur de l'article continue, en déclarant qu'une bonne partie de la publicité par les compagnies d'assurance, est trop technique et trop vague.

"Il n'est pas douteux que cette critique a une grande valeur. Elle vise principalement les pages entières de réclames des magazines Américains, dont le caractère est de frapper l'esprit; mais elle s'applique aussi à une bonne partie de la publicité faite au Canada.

Intérêt soutenu

"Il faut bien se figurer que le premier but de toute publicité est d'exciter l'intérêt; cet effet produit, l'intérêt doit être entretenu. La publicité intermittente est de peu de valeur. Il faut qu'elle ait une continuité raisonnée. Personnellement, j'aimerais mieux annoncer pendant six mois dans un seul journal que de partager entre six journaux pendant un mois la même quantité de publicité. Tandis qu'un plus petit nombre de lecteurs seraient atteints, ils ne pourraient pas oublier les mérites de la compagnie ainsi mis en relief, et l'impression faite sur ce petit nombre, aurait des résultats meilleurs pour la compagnie.

"Il faudrait toujours apporter le plus grand soin dans le choix des intermédiaires; ceux à employer devraient avoir leur principale circulation dans le territoire exploité par la compagnie. Ceci s'applique surtout à la publicité faite en territoire étranger.

Campagne faite par une agence

"Une campagne très-efficace a été menée par des gérants de succursales d'une compagnie, que je connais, de la manière suivante: Une ville de population moyenne est choisie; une série d'annonces, avec explications est faite dans les journaux locaux. Chaque annonce porte un coupon; en remplissant ce coupon et en le retournant à l'adresse indiquée, le lecteur reçoit quelque article nouveau, tel qu'un aide-mémoire de poche ou de bureau. Ces annonces reçoivent un grand nombre de réponses; les noms que l'agence s'est ainsi procurés sont transmis au personnel spécial d'agents que l'on a fait venir pour la circonstance. Des lettres et des brochures sont envoyées en masse, puis suivies de sollicitations faites par les agents en personne.

"La seconde forme de publicité, la brochure, est à mon idée la plus importante qu'une compagnie puisse employer, et j'ai plusieurs bonnes raisons pour me faire cette opinion. En premier lieu, considérez que toute compagnie d'assurance sur la vie a un personnel d'agents dont le nombre est de cent ou deux cents pour les petites compagnies, et beaucoup plus considérable pour les plus grandes. Ces agents forment un milieu pour la distribution directe des brochures. Lorsqu'un agent fait suivre son travail de sollicitation de la distribution d'une brochure, il trouve que la plus grosse partie de son ouvrage est faite. Il n'aura pas à entrer dans de longues explications au sujet des contrats et des compagnies; il pourra donc concentrer tous ses efforts pour arriver à conclure l'affaire."

Après s'être longuement étendu sur les différentes méthodes de publicité, M. McMaster parla en détail des devoirs spéciaux qui incombent, dans une compagnie d'assurance sur la vie, au département chargé de la publicité et d'éditer des brochures. Il fit d'une manière claire des suggestions très-précieuses concernant les différentes lignes du travail de l'office. Un mot sur les qualifications et l'entraînement nécessaires pour se livrer au travail de la publicité, termina cette étude, qui constitue un des documents les plus remarquables et les plus précieux de l'"Insurance Institute".

Une entreprise qui ne vaut pas la peine d'être annoncée, ne vaut pas la peine d'être mise en opération.

Canada-Feu

La Compagnie d'Assurance Mutuelle contre le feu du Canada aussi connue sous le nom de Canada-Feu est une des compagnies mutuelles les plus prospères du pays. Ses affaires paraissent dirigées avec une grande habileté. Cette institution est honorée de la confiance de banques et d'un grand nombre d'hommes d'affaires sérieux qu'elle a l'honneur de compter parmi ses clients. La Canada-Feu a payé plus de \$36,000 pour réclamations pendant l'année finissant le 1er Septembre dernier. Ce seul, dans l'opinion de gens renseignés dans la matière, suffit pour prouver le mal fondé de l'accusation d'anémie lancée récemment contre cette compagnie par une petite feuille locale.

"JOURNAL DE LA JEUNESSE" — Sommaire de la 1687e livraison [1er avril 1905]. — Les quatre fils Hémon par Albert Cim. — La sténographie française, par Eugène Guénin. — La France au Maroc, Larache et la route de Fez par E. Leroux. — Le Tuor de la lanterne, par M. Savary. — Le macaroni, par Miss Chief.

Abonnements. — France: Un an, 20fr. Six mois, 10 fr. Union Postale: Un an, 22 fr. Six mois, 11 fr. Le numéro: 40 centimes. Hachette et Cie, boulevard Saint-Germain, 79, Paris.

"TOUR DU MONDE". — Journal des voyages et des voyageurs. — Sommaire du No 13 [1er avril 1905]. — 1. D'Alexandrette au coude de l'Euphrate, par M. Victor Chapot. — 2. A travers le monde. En descendant les Rapides du haut Yang-tsé-kiang, par Mme Bons d'Anty. — La mission Segonzac au Maroc. — Capture de l'Explorateur. — Le Vieux-Bar, par Alexandre Martin. — 3. Questions politiques et diplomatiques: L'accord anglo-italien et la fin des hostilités au Soudan. — 4. Grandes courses de terre et de mer: La mort du baron Toll aux régions arctiques. — 5. Livres et Cartes. — 6. Mouvement géographique et colonial.

Abonnements. — France: Un an, 26fr. Six mois, 11 fr. Union Postale: Un an, 28 fr. Six mois, 15 fr. Le Numéro: 50 centimes. Bureaux à la librairie Hachette et Cie, 79, boulevard Saint-Germain, Paris.

SOYEZ VIGILANT!

Les bonnes annonces sont comme les costumes faits sur mesure par le tailleur. Les annonces faites à-la-diable sont généralement écrites précipitamment, sans considération pour la valeur de l'espace ou les résultats à obtenir. Mesurez l'objet à annoncer sous toutes ses faces, notez tous les points de nature à faire impression sur telle ou telle personne. Avec ces mesures en votre possession, vous serez à même de bâtir l'annonce qui créera une impression.

"EQUITABLE"

Mutuelle

Fire Insurance Co.

Une des plus fortes Compagnies locales.
Un surplus dépassant \$126,000

160 Rue St-Jacques

S. T. WILLET, Président.

Bureau: No. 939 rue St-Denis, Montréal.

F. GAUTHIER, Secrétaire.

ASSURANCES MARITIMES

Avis aux EXPORTATEURS de Grains, Beurre, Fromage, Oufs, Cuir, Fleur, Bois, Pulpe, Amiante, Animaux, Meubles, Etc., Etc.
IMPORTATEURS d'Épicerie, Vins et Liqueurs, Marchandises Sèches et de Fantaisie, Ferronnerie, Etc., Etc.

MASTAI PAGNUELO, 97 RUE ST-JACQUES
MAIN 279

Le seul assureur maritime Canadien-Français à Montréal.