

PAGES  
MANQUANTES

# LE PRIX COURANT

REVUE HEBDOMADAIRE

Commerce, Finance, Industrie, Propriété Foncière, Assurance

Publié par ALFRED et HENRI LIONAIS, éditeurs-propriétaires, au No 25 rue Saint-Gabriel, Montréal, Téléphone Bell Main 2547, Boîte de Poste 917. Abonnements: Montréal et Banlieue, \$2.00; Canada et Etats-Unis, \$1.50; France et Union Postale, 15 francs. L'abonnement est considéré comme renouvelé, à moins d'avis contraire au moins 15 jours avant l'expiration, et ne cessera que sur un avis par écrit, adressé au bureau même du journal. Il n'est pas donné suite à un ordre de discontinuer tant que les arrérages et l'année en cours ne sont pas payés.

Adresser toutes communications simplement comme suit: **LE PRIX COURANT, MONTREAL, Can.**

VOL. XXIV

VENDREDI, 19 MAI 1899

No 7

## COMMERCE, INDUSTRIE, FINANCE

Les journalistes, tout comme le reste des humains, ne sont pas insensibles aux compliments, surtout lorsqu'ils émanent de personnes dont l'opinion fait autorité.

La lettre que nous publions ci-dessous et qui nous arrive de l'étranger ne fait d'ailleurs que corroborer les nombreux témoignages d'appréciation flatteuse que nous avons reçus de tous les points du Canada. Nous la publions, sans fausse modestie, avec plaisir :

D. TRÉAU DE CÆLI

AGENT DU GOUVERNEMENT DU CANADA  
EN BELGIQUE

Bureau de Poste, Boîte 483

ANVERS

Anvers, le 7 avril 1899.

Monsieur,

Vu le grand nombre de demandes que je reçois de commerçants Belges, concernant les prix de certains de nos produits et des adresses de nos importateurs et de nos exportateurs, je vous prie de m'envoyer immédiatement votre journal et de me faire connaître en même temps le prix de l'abonnement pour la Belgique.

Abonné pendant un grand nombre d'années, quand je résidais à Ironside, j'avais discontinué mon abonnement lors de mon départ; connaissant par conséquent l'exactitude de vos renseignements commerciaux et autres, je

suis assuré de ne pouvoir trouver un journal qui me rendra d'aussi utiles services que le votre.

Agréé, Monsieur, l'assurance de ma parfaite considération.

D. TRÉAU DE CÆLI.

\*.\*

La production de l'or au Transvaal va toujours en croissant. En 1897, elle avait été de 3,034,674 onces valant 10,583,616 livres sterling. En 1898, elle fut de 4,555,009 onces, soit de 1,520,335 onces de plus qu'en 1897. La valeur approximative de cette production est de plus de 75 millions.

En 1893, elle n'était que de 38 millions de dollars, et, en 1890, de 9 millions seulement. La production de l'or du Transvaal est ainsi de 25 millions de dollars plus élevée que celle des Etats-Unis d'Amérique. La découverte des mines d'or de la Rhodésia va augmenter encore la production aurifère de l'Afrique australe; mais les mines de cette région semblent loin d'avoir la richesse de celles du Transvaal.

\*.\*

A l'assemblée annuelle du Montreal Stock Exchange, la semaine dernière, les officiers suivants ont été élus :

Président, M. W. R. Miller; vice-président, M. G. H. Smithers; secrétaire-trésorier, M. R. Forget;

comité, MM. C. Meredith et A. F. Riddell.

Une proposition avait été faite de créer dix nouveaux sièges à un minimum de \$10,000 ; mais cette proposition a été repoussée au vote.

\* \* \*

Le gouvernement de la Nouvelle-Zélande offre les primes suivantes, qui feront l'objet d'un concours international :

1o. 1,750 livres sterling pour une machine ou un procédé d'apprêt du chanvre de la Nouvelle-Zélande (*phormium tenax*) qui permettrait de réduire le coût de production et d'augmenter la quantité et la qualité de la fibre ;

2o. 250 livres sterling pour un procédé d'utilisation des déchets de chanvre.

\* \* \*

Une statistique publiée par le Lloyd anglais nous apprend que l'an 1898 a été marqué en Angleterre par une exceptionnelle activité dans les constructions navales. Le total général en bâtiments et en tonnage dépasse celui de l'année 1889, dont les chiffres n'avaient jamais été atteints. Encore les bâtiments à voiles existaient-ils dans la statistique d'alors pour une proportion de 10 pour 100, tandis qu'ils ne figurent que pour une proportion de 3 pour 100 dans les comptes de l'année dernière.

Durant les douze mois qui ont pris fin le 31 décembre, les chantiers de Grande-Bretagne et d'Irlande ont mis à flot 761 vaisseaux marchands jaugeant ensemble 1,367,570 tonneaux, soit 744 bateaux à vapeur représentant 1,363,318 tonneaux et 17 bâtiments à voiles représentant 4,252 tonneaux. A ces constructions il convient d'ajouter celles des bâtiments de guerre mis à flot dans les arsenaux de l'Etat ou dans les chan-

tiers de l'industrie privée. Ces bâtiments sont au nombre de 41, formant une jauge totale de 191,555 tonneaux.

L'ensemble des constructions navales dans les îles Britanniques en 1898 est donc de 802 bâtiments et de 1,558,125 tonneaux. L'année fameuse de 1889 est dépassée de 158,800 tonneaux pour la marine de commerce et de 150,000 tonneaux pour la marine de guerre.

Dans ce total, 614 bâtiments ont été construits pour des propriétaires anglais, irlandais ou écossais, 12 pour les colonies britanniques. Les autres clients, de nationalité étrangère, étant représentés comme suit : la Norvège par 44,338 tonneaux, le Danemark par 44,691, la Russie par 38,330, l'Allemagne par 37,045 et le Japon par 30,191.

Le reste du monde n'a construit et mis à flot que 529 bâtiments jaugeant ensemble 525,773 tonneaux.

\* \* \*

M. J. E. Leblanc, autrefois au No 2344 rue Notre-Dame, a transporté son établissement au No 1025 de la rue Ontario, où il a plus de facilité pour développer son commerce de nouveautés, au milieu d'une population très dense. M. Leblanc inaugurerait son nouveau magasin samedi prochain. Il compte sur une forte augmentation du chiffre de ses affaires, vu les facilités d'étalage dont il dispose et la nombreuse clientèle de ce quartier populaire.

\* \* \*

Parmi les moyens proposés pour réduire la durée de la traversée entre l'Europe et l'Amérique, il n'en est guère de plus séduisant, pour ceux qui craignent la mer, que celui de M. G. M. Grant, de l'Université de la reine, à Kingston. Son projet consiste à réduire la traversée au minimum, en prenant pour

ports Galway, en Irlande, et Green-Bay, à Terre-Neuve. Le trajet peut se faire en trois jours. Il est vrai que, de Terre-Neuve au continent, il faudrait construire un tunnel entre l'Ecosse et l'Irlande ; et, dès lors, il n'y aurait qu'un minimum de navigation à subir pour passer du vieux monde au nouveau.

\*.\*

Le ministre des colonies a fait signer au président de la République française un décret accordant à leur entrée, aux cafés et cacao en fèves originaires du Congo français (bassin conventionnel), importés en droiture, une détaxe égale au droit de 600 *ad valorem* perçu dans la colonie sur les produits similaires d'origine étrangère.

\*.\*

On fait grand bruit, en ce moment, autour d'un nouveau métal l'"*excelsilver*" qui ne serait, à vrai dire, qu'un composé de plusieurs métaux connus dans lequel le cuivre tiendrait la plus grande place. Ce métal aurait l'apparence extérieure du nickel mais serait encore plus brillant. A son poli, à sa dureté, à son extrême résistance, il joindrait l'avantage de coûter beaucoup moins cher que les autres métaux blancs. Il résisterait d'autre part à l'action des acides et ne se rouillerait pas.

\*.\*

On va construire à Colombo, capitale de l'île de Ceylan, un bassin de réparations qui sera plus grand qu'aucun de ceux des ports d'Orient. Il est destiné à recevoir les navires et vaisseaux de guerre trop grands pour entrer dans les docks de Bombay et de Singapore.

\*.\*

Un entrefilet reproduit textuellement d'un de nos confrères de la

presse quotidienne, nous fait dire dans le dernier numéro : "A la Merchant's Bank of Halifax, deux faux billets d'un dollar de la banque Dominion of Canada ont été découverts."

Comme les banques ne sont pas autorisées à émettre des billets d'une valeur inférieure à \$5, les billets de \$1, \$2, \$4 sont émis par le gouvernement, au nom de "The Dominion of Canada." Une distraction de traducteur nous a fait reproduire sans la corriger cette note erronée.

\*.\*

Le paquebot *Deutschland*, en construction aux chantiers Vulcan, à Budow, près Stettin, pour le compte de la Compagnie hambourgeoise-américaine, qui continue à ajouter à sa flotte des navires de plus en plus grands et spacieux, présente les principales caractéristiques suivantes : longueur, 202 mètres ; largeur, 20 m. 40 ; creux, 13 m. 41 ; tirant d'eau, 8 m. 84.

Deux machines à quadruple détente, à six cylindres, de 33,000 chevaux indiqués ; 12 chaudières à 8 foyers doubles et 4 simples à 4 foyers ; approvisionnement de charbon : 5,800 tonnes. Vitesse minimum prévue au contrat : 23 nœuds. Eclairage électrique au moyen de cinq dynamos.

\*.\*

Dans le courant de l'année 1898, les diverses compagnies de navigation qui font le service entre l'Europe et New-York ont amené dans ce dernier port un ensemble de 300,200 personnes. C'est sans doute beaucoup, mais c'est bien moins que pendant la plupart des années précédentes. En effet, le total correspondant avait été 351,000 en 1896, 486,000 en 1895, de 509,000 en 1892, de 595,000 en 1891. Chacun de ces immenses navires, qu'on appelle la

# Le Vin de

# • Saint-Léhon



Est apprécié par les médecins  
et goûté par les gourmets.

Les premiers le recommandent pour sa pureté, ses propriétés toniques naturelles et son efficacité comme reconstituant.

Les seconds le dégustent avec délices et le préfèrent comme vin de dessert à tous les produits liquoreux artificiels.

De fait, il convient aux gens bien portants comme à ceux qui ont besoin de réparer leurs forces.

Ce n'est pas un VIN DROGUÉ, mais un VIN NATUREL.



Agents Généraux pour le Canada :

# Laporte, Martin & Cie

• • • Montréal.

*Campania*, la *Lucania*, n'a amené en moyenne, par voyage, que 619 passagers, dont 341 émigrants. C'est la compagnie allemande du Llyod qui a le plus fort courant de transport, 71.000 passagers, toujours pour l'année 1898; puis viennent assez loin, la compagnie *Ounard*, avec 37,000, la *White Star Line* avec 31,000, la compagnie *Hambourg Amerika* avec 32,000. La Compagnie Française Transatlantique n'a transporté que 20,700 personnes, dont 5203 passagers de cabine.

\* \*\*

Nous accusons réception du premier numéro du *Bulletin* de la Chambre de Commerce du District de Montréal.

La partie typographique ne laisse rien à désirer.

\* \*\*

La réception donnée dans les salons du maire de Montréal, en l'honneur des nouveaux Records de la ville, MM. A. E. Poirier et R. S. Weir a été très brillante et témoigne de l'estime et de la sympathie dont jouissent les nouveaux élus parmi les membres de la magistrature et du barreau.

Ces nominations ont été fort bien accueillies dans le public, et le PRIX COURANT offre à MM. Poirier et Weir ses plus cordiales félicitations.

\* \*\*

La langue anglaise est celle qui contient le plus de mots. Dans la dernière moitié de ce siècle, ses mots se sont multipliés avec une rapidité merveilleuse. Les dictionnaires les plus récents, comme celui d'Oxford, publié par le Dr Murray, ne contiennent pas moins de 250,000 mots! Puis viennent l'allemand avec 80,000 mots, l'italien avec 45,000 mots, le français avec 30,000, l'espagnol avec 20,000 mots.

Parmi les langues orientales, la plus riche est l'arabe. La Chine se sert de 10,000 signes qui forment 49,000 mots composés. Le tamoul, qui se parle dans le sud de l'Inde, a 67,642 mots; la langue turque, 22,550; celle d'Hawaï, 15,500. Les Cafres, suivant Colenso, n'ont que 8,000 mots; les naturels de la Nouvelle-Galles, seulement 2,000.

\* \*\*

Un statisticien viennois, M. Griesslich, a pris la peine de rechercher quelles étaient, entre les plus grandes villes d'Europe, celles qui recevaient le plus grand nombre de visiteurs étrangers. Il vient de publier le résultat de ses recherches. Il en ressort que Paris est toujours le centre du monde. C'est là que tous les touristes se donnent rendez-vous. Il en ressort également que, depuis treize ans, le goût des voyages s'est beaucoup développé. Paris, qui, en 1884, recevait la visite de 684,000 étrangers, en a reçu plus de 890,000 en 1897. Berlin, dans le même laps de temps, a vu le nombre de ses visiteurs s'élever de 268,000 à 507,000, et celui des visiteurs de Vienne a passé de 184,000 à 364,000. Au total, pendant les treize dernières années, les hôtels de Paris ont donné l'hospitalité à 8,500,000 étrangers; ceux de Berlin, à 4,500,000, et ceux de Vienne, à 3 millions. De sorte que, en définitive, Paris reçoit deux fois plus de visiteurs que Berlin qui, lui-même, en reçoit 42 pour 100 de plus que Vienne.

L'annonce est aux affaires, ce que la nourriture est au corps: elle doit être régulière, proportionnée et variée.

# EMPOIS

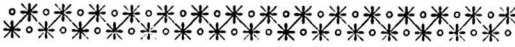

# CELLULOÏD



N'a pas son Egal  
pour l'ouvrage de  
la Buanderie !

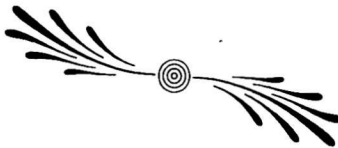

**THE BRANTFORD STARCH CO., LIMITED**

**BRANTFORD, ONT.**

## LA SAISON DU FROMAGE

Les perspectives et les espérances pour le commerce du fromage sont aussi bonnes que possible pour la saison qui commence. Comme nous avons déjà eu occasion de le dire, les stocks sur les marchés de consommation en Angleterre sont considérablement réduits comparativement aux existants de l'an dernier. Nos marchés d'exportation n'ont, à proprement parler, plus de fromage de la saison passée à expédier. C'est donc dans les meilleures conditions que s'ouvre la saison nouvelle de fabrication puisque le fromage nouveau aura le champ libre auprès des exportateurs. Non seulement il sera d'un écoulement prompt et facile, mais il se vendra dans de bonnes conditions si nous en jugeons par les prix qui ont actuellement cours pour le *fodder cheese*. Le prix du câble de Liverpool vient d'ailleurs d'avancer pour le fromage de septembre et, cette avance ne saurait nuire tandis qu'elle ne peut qu'être utile au fromage nouveau.

Toutes conditions examinées, on peut espérer que la campagne tirera, cette année, de la fabrication du fromage, de beaux revenus.

Mais il nous faut aussi examiner pour nos lecteurs dans quelles conditions ils pourront tirer le plus de bénéfices de la vente du fromage.

Pour cela, il nous faut nous demander si le producteur a intérêt à vendre son fromage directement à l'exportateur ou s'il vaut mieux pour lui avoir recours à un intermédiaire, le marchand à commission.

De prime abord, il semblerait que l'intermédiaire ou le marchand à commission est onéreux et, qu'en se passant de ses services, le producteur a tout le bénéfice de la vente directe et qu'il met dans sa poche le montant de la commission que réclamerait le marchand à com-

mission pour son entremise et ses services.

C'est ainsi que raisonnent beaucoup de patrons de fromageries qui sont bien peu au fait de ce qui se passe dans la pratique. Très versés dans la fabrication ils ignorent tout ou à peu près tout du commerce du fromage.

Nous allons les renseigner sur ce qui se passe en réalité et ils pourront tirer les conclusions qui découleront naturellement de la lecture attentive des faits existants.

Les exportateurs se divisent en deux catégories bien distinctes : ceux qui achètent directement du producteur, par l'intermédiaire de leurs propres acheteurs qui visitent les campagnes et ceux qui achètent sur place au fur et à mesure des ordres qu'ils reçoivent. Ces derniers sont les plus nombreux et de beaucoup, comme on le sait.

Les premiers achètent plutôt en spéculation et ont intérêt à payer le moins cher possible, d'autant plus qu'ils ont à calculer l'intérêt de l'argent avancé, les frais d'emmagasinage, la perte de poids, etc... etc...

Les seconds, comme nous l'avons dit, ne font pas d'approvisionnements, ils remplissent les ordres d'achats en se fournissant sur place, soit en achetant chez les premiers soit en s'adressant aux marchands à commission.

On voit déjà le rôle des marchands à commission qui sont l'intermédiaire utile et nécessaire entre le producteur et l'exportateur qui n'a pas de stock en mains.

Mais on comprendra mieux encore l'utilité du marchand à commission quand on saura qu'il est régulièrement visité par les exportateurs et que mieux que qui que ce soit, il sait l'importance de la demande et, quand le fromage est en grande demande il est mieux situé que le producteur pour obtenir les prix les plus hauts du marché.



# Le Hamilton Cash Register



est le registre de caisse national --- (National Cash Register) avec tous les perfectionnements les plus récents.

Régistres en tous genres et de toutes manufactures, Régistres --- Autographes, "Cash Carriers," etc. achetés, ----- vendus, échangés et réparés.

Le "Hamilton" est le Régistre anti-monopoliste, du jour.

Construit sur l'honneur. Vendu sur principes. Appuyé sur une garantie qui signifie quelque chose, --- des milliers de références des marchands les plus connus du Canada.

Permettez-nous de vous faire examiner le "Hamilton" avant que vous donniez votre commande.

Toutes les dernières nouveautés en fait d'ameublements de magasins.

**HAMILTON BRASS MFG. CO.**

**HAMILTON, ONT.**

Bureau à TORONTO, 82, RUE KING, OUEST.

" MONTREAL, 1782, RUE NOTRE-DAME.

Le rôle du marchand à commission loin de cesser comme des gens intéressés ont pu le répéter, dans ces dernières années, devient de plus en plus nécessaire au fur et à mesure que le nombre des exportateurs n'achetant pas directement du producteur augmente.

Cette année principalement les marchands de fromage à commission peuvent être assurés de faire de brillantes affaires dont bénéficieront les patrons des fromageries.

En effet, nous ne connaissons pas moins de cinq maisons nouvelles qui viennent s'établir à Montréal pour l'exportation du fromage, deux viennent de Brockville et trois de New-York.

Il y aura donc concurrence plus grande dans l'achat du fromage et plus la concurrence sera grande, plus l'industrie laitière obtiendra des prix rémunérateurs.

Comme conclusion, nous engageons plus que jamais ceux qui n'auront pas un besoin immédiat de leur argent de placer leur fromage dans une de nos bonnes maisons à commission plutôt que de vendre ferme dès que le fromage est prêt pour la vente.

## BONNE MESURE

M. Penny a présenté à la chambre des députés un projet de loi dans le but de définir les dimensions et la contenance des emballages de petits fruits.

On n'ignore pas combien les expressions panier, sacs, crate, etc..... sont élastiques et combien gênant est pour le commerce de n'avoir pas l'indication exacte de ce que doivent contenir soit en poids, soit en mesure: panier, sac, crate, etc.

Il serait bon que la loi fixât une fois pour toutes ce qui doit être considéré sous la vague expression de *lot de char* qu'on applique indifféremment à toute espèce de

marchandises, principalement aux grains et qui ne signifie pas toujours même poids ou même quantité. On enlèverait ainsi bien des causes de difficultés et de procès au commerce.

Voici, en attendant que la mesure proposée pour les petits colis de fruits, soit étendue à toutes les autres expressions servant à désigner le contenant des marchandises, le projet de loi déposé par M. Penny qui, nous l'espérons obtiendra la sanction du Parlement et sera mis bientôt en vigueur, même avant le temps fixé par l'article 3.

1. La mesure étalon pour l'achat et la vente des fraises, framboises, mûres, gadelles et autres petits fruits sera la pinte, qui contiendra, lorsqu'elle sera pleine à ras bord, soixante-sept pouces cubes.

2 Le mesurage intérieur du panier étalon d'une pinte sera de cinq pouces et quart sur chaque côté du haut, et et quatre pouces trois huitièmes sur côté du fond, et il aura deux pouces sept huitièmes de profondeur.

3. Le panier étalon d'une chopine sera oblong, et son mesurage intérieur au haut sera de cinq pouces et quart par trois pouces trois huitièmes, et au fond, il sera de quatre pouces trois quarts par deux pouces et demi, et il aura deux pouces et quart de profondeur.

4. Le panier étalon d'un demiard aura trois pouces trois huitièmes sur chaque côté du haut, et deux pouces trois quarts sur chaque côté du fond, et un pouce trois quarts de profondeur, le tout mesuré à l'intérieur.

2. Quiconque fera ou fera faire des paniers de ce genre d'une grandeur ou capacité moindres que celles par le présent prescrites, marquera à l'extérieur de chacun de ces paniers le mot *Short* ou "faible," en lettres de pas moins d'un demi-pouce de hauteur.

2. Quiconque vendra ou offrira en vente des paniers de ce genre d'une grandeur ou capacité moindres que celles par le présent prescrites, et qui ne seront pas marqués ainsi que ci-dessus prescrit, sera coupable d'infraction et passible, sur conviction sommaire, d'une amende de cinq piastres à vingt-cinq piastres.

3. Le présent acte entrera en vigueur le premier jour de mai mil neuf cent.



# Melasse Barbade



## RECOLTE 1899

---

Livraison des quais, à l'arrivée de nos chargements.

Nous avons maintenant fixé nos prix comme suit :

<b>Tonnes</b> .....	<b>38 cents le gallon</b>
<b>Quarts</b> .....	<b>40<math>\frac{1}{2}</math> cents le gallon</b>
<b>Demi-quarts</b> .....	<b>41<math>\frac{1}{2}</math> cents le gallon</b>

Lots de Vingt Tonnes ou plus, ou l'équivalent, comptant deux quarts à la tonne et quatre demi-quarts à la tonne :

**UNE CENT en MOINS le Gallon que ces Prix.**

Conditions : Net 30 jours ou 1% 10 jours F.O.B. MONTREAL.

Tous les ordres qui nous ont été confiés seront exécutés à ces prix et conditions. Nous prions les acheteurs qui désireraient modifier leurs quantités respectives, de vouloir bien le faire par la malle immédiatement.

**HUDON, HEBERT & CIE**  
**MONTREAL.**

Pourquoi ? La...



Dog's Head  
Bass' Ale de...  
Read Bros.,

LONDRES,

Est-elle supérieure  
aux autres marques ?

- 1<sup>o</sup> Parce que Mess. Read Bros. n'achètent que la première qualité de bière de la maison Bass.
- 2<sup>o</sup> Parce que la mise en bouteille se fait avec un soin tout particulier.
- 3<sup>o</sup> Parce que, après avoir laissé vieillir la bière dans des futs en chêne, pendant dix-huit mois, on l'embouteille avec précaution, puis on la laisse reposer six autres mois avant de la mettre sur le marché. De cette manière, le consommateur boit une bière ayant au moins deux ans, qui a du corps et qui est limpide et brillante.



**Boivin, Wilson & Cie**

**338, rue St-Paul, - - Montréal**

SEULS AGENTS POUR LE CANADA.

## LA BANQUE NATIONALE.

Nous publions d'autre part le rapport de la trente-neuvième assemblée annuelle des actionnaires de cette banque, ainsi que les résultats de l'année terminée avec le mois d'avril dernier.

Ces résultats sont très satisfaisants et dénotent une habile gestion de la part du bureau de direction et des gérants de la banque et de ses succursales.

Sur les profits de l'année, un dividende de 6 p. c. a été payé aux actionnaires, une somme de 50,000 a été portée au compte de réserve et, en outre, un montant de \$6,009.38 a été ajouté aux \$35,415.84 qui figuraient au premier jour de l'exercice au crédit du compte de Profits et Pertes.

Dans leur rapport, les directeurs expriment leur satisfaction des opérations des succursales et se proposent d'en ouvrir de nouvelles dans un délai rapproché.

La circulation de la banque a augmenté d'un bilan à l'autre de \$50,000 environ et son capital lui permet d'émettre encore pour près de \$140,000 de ses propres billets, soit environ 12 p. c. de son capital.

Les dépôts du public accusent une augmentation de \$282,500, représentant à peu de chose près, 8½ p. c. de plus que la somme figurant l'an dernier à cet item.

A l'actif, les sommes immédiatement réalisables ont augmenté de \$120,000 ; nous remarquons que la banque, qui n'avait prêté que \$6,900 à demande sur actions et débiteures a, cette année, un actif de \$107,150 sur ces mêmes prêts.

Le montant des escomptes a peu varié : de \$5,147,000 au 30 avril 1898 il est de \$5,192,000 à la même date de l'exercice sous revue, c'est une augmentation de \$45,000.

Le chiffre des billets et effets en souffrance a diminué de \$1,000.

En résumé, la situation de la banque Nationale est prospère, les directeurs et le personnel de cet établissement financier ont su conquérir les faveurs du public par une bonne administration et une bonne gestion des fonds qui lui ont été confiés.

Avec la prospérité commerciale dont nous jouissons, la banque Nationale profitera largement de la bonne direction que lui a imprimée dans ces dernières années un bureau composé d'hommes énergiques et entreprenants ; les résultats ci-dessus en sont une preuve convaincante.

### Traitement des plaies par l'acétylène

Les médecins se sont jusqu'ici occupés de l'acétylène au point de vue des dangers auxquels il expose par ses propriétés toxiques ou les explosions qu'il provoque.

Ils cherchent aujourd'hui à l'utiliser pour le traitement des plaies cancéreuses. L'acétylène se produit lorsque le carbure de calcium est mis en contact avec de l'eau. C'est cette réaction qu'ont utilisée le Dr Livet et le Dr Guinard. Ils étalent sur la plaie cancéreuse une couche légère de carbure en fragments. Le Dr Livet décrit ainsi les phénomènes observés :

" Un bouillonnement se produit ; l'acétylène s'élève en fines bulles avec un bruit de friture, en donnant une odeur caractéristique ; il semble qu'on souffle avec une paille dans une eau de savon très épaisse ; aussitôt l'hémorragie, l'écoulement fétide disparaissent comme par enchantement ; le phénomène, et ce n'est pas le côté le moins curieux de ce traitement, est instantané ; le malade accuse une légère sensation de brûlure, puis au bout d'une heure, de deux au plus, la sensation cesse et les douleurs avec elle.

" Parfois, aucun des symptômes ne se reproduit ; parfois c'est l'un ou l'autre : hémorragie, fétidité, douleurs, que l'on est appelé à constater à nouveau ; une seconde application du carbure en triomphe aisément. Il suffit ensuite d'un pansement tous les quatre ou cinq jours, et chez certains malades moins souvent encore, pour maintenir les choses dans un heureux *statu quo*."

— MAISON DE GROS EN —

# EPIGERIES, VINS ET LIQUEURS

Importations directes des lieux de provenance, de tous les articles qui font l'objet de son commerce. Assortiment complet en marchandises de première nécessité. telles que

**Thés, Cafés, Sucre, Mélasses, Sirops, Fruits Sees, Poissons, Etc.**

Grande variété de fines denrées, et choix considérable de Vins et Liqueurs des meilleures marques dont elle a le monopole de plusieurs.

## HUDON, HEBERT & CIE,

41 rue St-Sulpice, et 22, rue De Bresoles,  
**MONTREAL.**

# Edwardsburg

## Silver Gloss

La Edwardsburg Starch Company a confiance qu'elle est à la hauteur des circonstances . . . Elle compte sur la **qualité** pour vous vendre son empois ; mais elle n'a pas les idées assez étroites pour ne pas reconnaître la valeur d'un paquet attrayant pour un épicier qui vend ses produits. C'est ainsi que les boîtes émaillées de 6 livres, en forme de fer-à-cheval, dans lesquelles est empaqueté

### L'Empois Silver Gloss

prouvent notre prétention que " nous sommes à la hauteur des circonstances."

Il ne faut pas confondre l'Empois Edwardsburg **Silver Gloss** avec n'importe quel autre soi-disant "Gloss," parceque cela ne serait pas juste pour la **Silver Gloss** qui est fabriquée avec le blé d'inde de tout premier choix, par les meilleurs ouvriers fabriquant de l'empois au pays. Notre expérience de plus de quarante ans en fait " le meilleur "—la qualité compte.

**THE EDWARDSBURG STARCH CO., LIMITED,**  
**CARDINAL, ONT. MONTREAL, QUE.**

## LE PIC-NIC DE L'ASSOCIATION DES EPICIERIS

C'est décidé, le pic-nic de l'Association des Epicieris aura lieu cette année à Iberville le mercredi, 19 juillet prochain.

Le site est très beau et le choix nous semble excellent, si l'on tient compte des finances de l'Association, et les conditions de transport sont particulièrement favorables.

On avait proposé Saint-Hilaire et le Bout de l'Île, mais finalement tout le monde s'est rallié sur le choix d'Iberville et nous sommes d'opinion que l'Association a bien fait.

Nous donnerons, en temps et lieu, des détails complets sur l'organisation du pic-nic. Pour le moment, nous croyons devoir, dans l'intérêt de l'Association des Epicieris dont nous avons toujours l'avancement à cœur, attirer l'attention du commerce en général et du commerce de gros en particulier, sur une question de patronage.

Tous les ans, on faisait le tour des maisons de gros appartenant à la branche de l'alimentation et sollicitait des annonces pour le programme, annonces qui ne sont d'aucune utilité pour le commerce de gros, mais qui constituaient plutôt un don en faveur de l'association.

Les conditions se trouvent changées, cette année, l'Association ayant concédé le privilège de la publication du programme, moyennant redevance, à une personne étrangère. Le commerce de gros qui a l'habitude de souscrire—sous une forme ou une autre—pour le pic-nic annuel de l'Association des Epicieris, rendrait, cette année grand service à l'Association, en lui adressant sa contribution en argent. Les dépenses encourues à la Législature de Québec pour assurer le vote du bill des pharmaciens ont grévé le budget de l'Asso-

ciation d'une charge relativement lourde ; elle compte sur le succès du pic-nic pour refaire ses finances, de sorte qu'en suggérant aux maisons de gros qui ont l'habitude d'envoyer leur contribution aux organisateurs, de lui donner—cette année—la forme d'un don en argent, nous croyons savoir que cette forme de contribution rencontrera les vues de la grande majorité des membres de l'Association des Epicieris de Montréal et ne pourra que contribuer à sa prospérité.

Voici un décalogue de la santé, que le *Propagateur*, du Dr Miquet, emprunte au journal *The Health News*:

1. Ne sortez pas à jeun le matin.
2. Ne vous exposez pas à l'air froid immédiatement après avoir pris une boisson chaude.
3. Ne sortez pas, le dos et en particulier la région entre les deux épaules trop légèrement couverts, ou la poitrine mal protégée.
4. Ne respirez pas par la bouche, surtout quand vous êtes à l'air, mais par le nez, dans lequel l'air s'échauffe avant d'arriver aux poumons.
5. Ne vous appuyez pas le dos contre quelque chose de froid.
6. Après un exercice quelconque ne vous promenez pas en voiture découverte ou ne vous tenez pas près de la fenêtre ouverte en wagon.
7. Ne restez pas immobile dans un milieu froid, surtout après avoir pris de l'exercice, ni sur la neige ou sur la glace, ou exposé à un vent froid.
8. Ne parlez que quand vous ne pouvez faire autrement, si vous êtes enroué; sinon il se produira une inflammation de la gorge ou des poumons ou vous deviendrez aphone.
9. Ne négligez pas de prendre régulièrement votre bain, car, si la peau n'est pas maintenue en activité, le froid contractera ses pores et vous rendra plus susceptible à la contagion et aux autres affections du poumon.
10. Ne vous mettez pas à nu les pieds froids ou humides, si vous voulez éviter l'insomnie.



LA FORMULE DE \_\_\_\_\_



POUR UN REPAS BIEN SERVI COMPREND :

**LE KETCHUP DE HEINZ.**

**LES BAKED BEANS DE HEINZ** à la Sauce Tomate.

**LES PICKLES DE HEINZ.**

Et autres parmi les **57 VARIETES DE HEINZ.**

L'EPICIER QUI SUIT LE PROGRES LES TIENT TOUTES EN STOCK.

Le commerce canadien est alimenté par

**Hudon, Hébert & Cie, Montréal. H. P. Eckardt & Co., Toronto.**



**REGLISSE**



La Réglisse Y & S, 4, 6, 8, 12 ou 16 batons à la livre, empaquetée dans des feuilles de laurier, 25, 50 et 125 lbs net à la caisse. Il n'y a rien qui fasse un étalage plus attrayant chez les pharmaciens qu'une caisse de cette marchandise. Ventes promptes et profits très rémunérateurs. Les préparations à la réglisse de YOUNG & SMYLIE sont délicieuses comme bonbons.

En vente chez tous les pharmaciens de gros. Catalogues illustrés sur demande.

Etablis en 1845

**Young & Smylie, Brooklyn, N.Y.**

## LE COLPORTAGE

Il faudrait en finir avec le colportage qui nuit au commerce régulier des marchands payant licence pour leur magasin. Il existe des règlements ayant pour but de restreindre la plaie du colportage mais ces règlements sont généralement lettre morte. Il n'était pas rare, il y a quelques années, qu'un porte-balle obtint de la générosité mal placée d'un maire sentimental, d'exercer son métier sans avoir à délier les cordons de sa bourse. Nous croyons qu'il n'en est plus ainsi et que, s'il existe encore des colporteurs sans licence, ils sont susceptibles d'être amenés devant le recorder sans qu'ils puissent exhiber un permis de vendre sans licence.

Nous n'ignorons pas que pour beaucoup de ces colporteurs le prix de la licence est lourd, mais le montant des taxes pour le marchand tenant magasin n'est-il pas élevé aussi.

Si le colporteur n'a pas l'argent nécessaire pour payer la licence, qu'il ne colporte pas ; qu'il travaille de ses deux bras comme le font tant d'autres gens.

On voit maintenant à tous les coins de rues des marchands de fruits plus ou moins ambulants qui ont pour tout magasin une voiture à bras. Ils interpellent les passants, en gênent la circulation et font tort aux marchands établis qui ont de lourdes charges auxquelles ils doivent faire face : loyer d'un magasin et taxes municipales.

Nous voulons bien que la plupart de ces marchands ambulants aient obtenu une licence régulière, mais leur raison d'être n'existe pas et nous souhaiterions qu'il ne fût pas accordé de licence pour ce genre de colportage.

Du moment où on accorde une licence pour vendre sur voiture à

bras des fruits, il n'y a pas de raison pour qu'il n'en soit pas accordé pour la vente des légumes, de la mercerie, des chapeaux, etc., etc.

Nous sommes déjà suffisamment encombrés et menacés par les tramways et les bicyclettes sans avoir la perspective d'être partout gênés dans nos promenades et arrêtés dans nos affaires par une avalanche de voitures à bras.

Nous demandons pour toutes ces raisons qu'il ne soit plus accordé de licences à des colporteurs circulant ou stationnant dans la ville avec voitures à bras ; c'est d'ailleurs le vœu des marchands qui ont magasin et paient de lourdes taxes à la Cité pour être protégés dans l'exercice régulier de leur commerce.

### Moyens généraux de reconnaître la qualité du lait.

Ces moyens, qui n'ont rien de commun avec les procédés scientifiques, sont à la portée de tout le monde. Comme tels, nous croyons devoir les indiquer à nos lecteurs.

Nous avons d'abord la vue. Un lait à teinte rougeâtre peut indiquer la présence du sang due à une maladie du pis de la vache ou provenir du fourrage dont l'animal a été nourri.

La couleur bleue indique que le lait est malade [microbe], soit additionné d'eau ou écrémé. Il suffit de transvaser le lait pour bien voir s'il a cette teinte.

La couleur jaune est encore plus instructive, car si le lait est plus ou moins jaune, c'est qu'il peut être altéré ou contenir du colostrum de la vache.

L'aspect du lait pourra donner d'autres indications. Un lait visqueux est malade, un lait renfermant des caillots aussi. Les grumeaux de crème laissent soupçonner l'écémage ou le mélange des deux traites.

Nous avons ensuite le goût qui nous renseignera, la dégustation nous fournira de précieux indices. Le lait peut être amer, salé ou acide.

Ces goûts proviennent ou d'une maladie de l'animal, ou de son alimentation ou de la façon défectueuse dont le lait a été recueilli.

Enfin, l'odorat peut compléter tous ces indices, car toute odeur devra nous faire suspecter la pureté du liquide.

# Moir, Wilson & Co., ABERDEEN, .....ECOSSE.....



Ces marques représentent le premier choix de poissons d'Ecosse, en conserves.  
Mentionnez la marque lorsque vous donnerez une commande, car vous pouvez,  
toujours l'obtenir des meilleurs marchands.

Arthur P. TIPPET & CO., Agents pour le Canada, MONTREAL

## TOUS LES EPICIERS

Qui désirent tenir  
ce qu'il y a de mieux  
devraient avoir en  
magasin les .....

## Eaux

## Gazeuses

de

## Timmons



Médailles et  
Diplômes obtenus  
pour  
l'excellence et la  
qualité.

## M. TIMMONS & SON

90-92 COTE D'ABRAHAM, QUEBEC.

## LES INDUSTRIES DES PRODUITS DU LAIT

Les industries des produits du lait sont encore toutes récentes : aujourd'hui c'est dans de grandes usines pourvues du meilleur outillage moderne que se fabriquent le beurre et les fromages et toutes les spécialités ont concouru aux progrès récents : le chimiste est venu apporter le contrôle rigoureux des réactions et des produits, le mécanicien, l'ingénieur ont imaginé de nouvelles machines pour l'écémage, pour la fabrication des émulsions tandis que le bactériologiste trouvait dans tous ces phénomènes de fermentation un vaste et fécond champ d'études intéressantes et fructueuses. La laiterie est devenue une des industries qui réclament le plus ardemment le concours de la science ; nous allons montrer que cette aide si désirée ne lui a pas fait défaut.

*Commerce du lait en nature*—L'année passée a vu naître de nouveaux procédés de stérilisation : La méthode par l'oxygène. Dans cette méthode on a mis à profit d'anciennes opérations de Paul Bert au sujet de l'action antimicrobienne de l'oxygène sous pression.

En traitant du lait à 70° par de l'oxygène sous pression et laissant refroidir les bouteilles hermétiquement closes contenant cet oxygène comprimé, on parvient à conserver le lait pour ainsi dire indéfiniment. On débouche les bouteilles au moment de l'emploi, le gaz pétille et s'échappe, le lait est délicieux et absolument comme frais. Est-il stérilisé ? On ne saurait l'affirmer au juste. On retrouve, chose curieuse, souvent dans ce liquide, des organismes qui ont résisté au traitement, mais ils comptent, dit-on, parmi les inoffensifs, alors que ceux qui sont redoutables, le microbe de la tuberculose, celui de la fièvre typhoïde,

etc., en général les aérobies sont à jamais détruits par l'oxygène.

*Procédé Bendixen*—Dans ce procédé, c'est l'acide carbonique que l'on utilise. On fait bouillir le lait dans une atmosphère d'anhydride carbonique sous pression de 2 kilos environ, soit à peu près vers 120°. Là, aucun doute, il est certain que nul organisme n'a pu résister ; la stérilisation est absolue. Quel est l'effet chimique de l'acide carbonique ? On ne saurait le dire au juste, mais cet effet est en somme bienfaisant : le lait chauffé à cette haute température n'a pas été dénaturé : il n'a pas acquis le goût de cuit, sa couleur est restée celle du lait naturel.

Il suffit ensuite de chasser l'excès d'acide carbonique qui s'est maintenu dans le lait lors du refroidissement. On y parvient en faisant traverser le liquide par un courant d'air stérilisé. Le lait est excellent, sa conservation est indéfinie.

La question de la stérilisation du lait est donc résolue soit par ce procédé de Bendixen qui est en train de faire ses preuves, soit par le procédé de Ruhn dont nous avons parlé dans notre chronique de l'année dernière. On est parvenu, grâce à l'adoption de combinaisons mécaniques heureuses, à effectuer le transport du lait dans des vases stérilisés d'avance et sans qu'il y ait contamination possible ; le public est donc dès à présent assuré de trouver dans le commerce des laits absolument débarrassés de tous germes pathogènes et ayant conservé cependant leurs précieuses propriétés primitives.

*Fabrication du beurre.* — Rien de bien saillant à signaler ; la fabrication va en se perfectionnant dans ses détails : on s'habitue à observer les degrés d'acidification des crèmes et on saisit celles-ci au moment le plus favorable pour le barattage.

Dans toutes les grandes beurres-



PATE.



PAIN.



LIQUIDE.

Nous publions ci-contre les trois différentes formes d'emballage sous lesquels L'ENAMELINE est placée sur le marché. L'énorme publicité faite en vue de familiariser les ménagères avec son nom permet aux marchands de réaliser des ventes rapides. Ne vous chargez pas de marques peu connues — c'est du stock mort.

J. L. PRESCOTT & CO., NEW-YORK.

## Avec le Retour des Beaux Jours



L'on commence à songer à faire la sieste en plein air.

Les Hamacs de Palmer ont toujours la grande vogue. Nous en avons un grand choix à

\$7.20	la douzaine.	\$15.00	la douzaine
10.80	"	24.00	"
12.00	"	30.00	"

Couleurs variées

Avec ou sans Franges et Coussins.

# L. H. HEBERT

Importateur de Ferronneries, - 297 et 299 Rue St-Paul, Montreal.

ries, on établit des chambres à crème avec régulateurs de température, l'acidification s'effectue à une température voulue maintenue rigoureusement constante.

*Fermentation du lait.* — La connaissance des phénomènes qui se passent dans la fermentation spontanée ou provoquée du lait devient de plus en plus nécessaire dans la pratique. La désolante complication des transformations des éléments du lait rend malheureusement les observations très délicates, les conclusions timides et incertaines. Il semble cependant prouvé aujourd'hui que la molécule de caséine du lait se disloque en se simplifiant ; elle se sépare d'une partie de sa matière minérale et tend alors à se précipiter. Dans la tourne du lait, on retrouve à côté du coagulum, dans le sérum, une grande partie de la matière minérale, surtout de la chaux, et cette migration si intéressante peut être suivie pratiquement par une simple analyse hydrotimétrique, analyse faite avec la liqueur de Saven ordinairement employée ; l'hydrotimètre devient indispensable en fromagerie et le degré hydrotimétrique est aussi facile à prendre que le degré d'acidité ; en notant sur un cahier spécial en fromagerie, les observations de chaque jour, température, acidités du lait et des sérums, degrés hydrotimétriques, on finira par se constituer à soi même un cahier de renseignements des plus précieux conduisant à trouver les conditions d'une réussite permanente dans la fabrication.

Dans les différentes fabrications des nombreux fromages existants, on sait qu'on s'incline d'habitude devant les circonstances et que les fromages sont plus ou moins bien réussis, suivant le temps qu'il a fait au cours du travail.

On a enfin réagi contre cette résignation qui n'est plus de notre épo-

que eu égard à toutes les ressources dont nous disposons et certaines fromageries nouvelles sont établies dans des salles dont on peut faire varier, à volonté, l'état hygrométrique et la ventilation.

Un tuyau d'amenée d'air pur débouche dans chacune des salles et l'air est envoyé dans une armoire dans laquelle on place des terrines avec de la chaux vive ou bien des paquets de toiles mouillées suivant que l'on veut ventiler avec de l'air sec ou de l'air humide ; l'état hygrométrique donné par un aëromètre est réglable au point voulu.

Dans cette même armoire, on loge un ou plusieurs éléments à ailettes, des tuyaux de cuivre ou de fer armés d'ailettes équidistantes et on fait circuler à volonté dans ces tuyaux soit de la vapeur si on veut chauffer, soit de l'eau ou de la saumure d'une machine à glace si l'on voit la nécessité de refroidir la salle. Ces dispositions constituent de véritables innovations heureuses s'il en fut et dont les résultats seront sans nul doute des plus satisfaisants. Il est étrange de penser que dans des fromageries industrielles travaillant des milliers de litres de lait par jour, on chauffait les salles avec des poêles et on établissait la ventilation en ouvrant ou en fermant des fenêtres.

Un autre progrès s'impose, c'est le travail par des ferments purs : le problème n'est pas des plus simples, car la stérilisation par la chaleur rend, dans bien des cas, la coagulation par la pression plus difficile et moins satisfaisante ; il conviendra donc d'étudier préalablement la stérilisation à intervenir. Cette question une fois résolue, celle des ferments sera l'affaire des chimistes bactériologistes qui, par des cultures appropriées, arriveront à sélectionner les espèces utiles ; la fromagerie se conduira scientifiquement comme la brasserie et les frais

Lorsque vous avez besoin de sel pour un usage quelconque

Ecrivez à \_\_\_\_\_

**Verret, Stewart & Co., Montreal.**

Prix pour lots de chars assortis, délivrés.

NOTRE

**FABRICATION :**

Lager,

India Pale Ale

Porter,

Royal Stout XXX

**BRASSERIE de BEAUPORT**

**BIÈRES ET PORTERS**

**De :: Qualité :: Supérieure.**

Le commerce trouvera double profit en vendant nos bières et porters. Leur qualité facilitera et augmentera la vente, et par conséquent, le profit du marchand qui retiendra la clientèle en lui donnant à prix égal, pleine et entière satisfaction.

**La Qualité**

supérieure de nos produits est due à la délicieuse eau des Laurentides, au choix des malts canadiens et irlandais à l'emploi exclusif du houblon de Bavière, sans rival dans le monde entier.

**C'est là tout le secret de notre succès.**

**LA CIE DE BRASSERIE DE BEAUPORT**

Ruelle Perrault, près de la rue Craig, MONTREAL.  
No. 44, rue St-Joseph. QUEBEC.

**BOVRIL**

Est mis en Bouteilles de 1, 2, 4, 8 et 16 Onces.

Ne s'abime pas, à la longue.

**DONNE UN BON PROFIT.**

N'arrive au consommateur que par l'intermédiaire du détailleur.

Ecrivez pour les listes de prix et cotations.....

**BOVRIL, LIMITED**

30 Farringdon St., Londres, Ang.

25, 27 Rue St-Pierre, Montréal, Can.

d'installation d'un laboratoire et des appointements d'un chimiste seront vite regagnés par les avantages que nous avons fait entrevoir.

*Préparation des émulsions.*—Un ingénieur-inventeur, M. Julian, vient d'imaginer une nouvelle machine pour faire des mélanges intimes de différents liquides non miscibles, huile et eau par exemple. Les deux liquides comprimés à 180 ou 200 atmosphères sont envoyés ensemble dans un récipient d'où ils ne peuvent sortir que par un imperceptible et unique orifice. Les émulsions sont d'une étonnante perfection et l'on songe déjà à remonter en matière grasse, le lait écrémé des laiteries, pour l'employer dans de meilleures conditions à l'alimentation des porcs ou des veaux. Le lait artificiel est reconstitué à s'y méprendre et l'émulsion est si intime que la crème ne se sépare pas. Malheureusement pour l'agriculture, heureusement si l'on songe aux fraudes qui pourraient se commettre, l'appareil est assez coûteux; il nécessite des pompes puissantes, une installation compliquée et il faut presque compter sur une dizaine de chevaux de force pour réémulsionner 40 à 45 kilos de graisse dans 1,500 litres de lait pendant une heure de travail. La cause de cette dépense en regard du faible rendement, se trouve dans les pressions énormes auxquelles il faut élever les liquides à mélanger.

R. LEZÉ.

## SOCIÉTÉ DES MARCHANDS DE- TAILLEURS DE NOUVEAUTÉS

Assemblée mensuelle, 12 mai, 1899.

Présidence de J. O. Gareau.

Membres présents Z. Arcand, Ohs Meunier, R. A. Lesage, F. J. Peltier, J. E. Patenaude, A. Rouleau, B. Charbonneau, A. Fleury, S. A. Larose, J. T. Lemieux, J. D. Couture, J. B. A. Lanctot, J. M. Marcotte.

Les minutes de la dernière assemblée sont lues et adoptées.

Les derniers comptes sont présentés, double paiement est autorisé.

Le Président donne lecture de différentes lettres qui lui ont été adressées et des réponses qu'il a faites, lesquelles sont approuvées.

Le Président regrette que l'assemblée ne soit pas plus nombreuse, car il y a des questions de la plus haute importance à traiter et il aurait désiré que chacun exprimât sa pensée librement comme toujours afin de se partager l'ouvrage qui est laissé à un petit nombre de membres de bonne volonté qui non seulement sacrifient leur temps mais même leur argent pour le bien commun.

Le comité parlant de l'échec que les marchands ont éprouvé à Québec à propos de la taxe sur les magasins à département, en conclut que la question étant nouvelle n'a pas été assez étudiée par les membres de la députation et ce qu'il faut entreprendre c'est de bien faire connaître à tous nos représentants à la législature le mal que les magasins à départements sont appelés à causer non seulement au commerce en général mais en même temps à toutes les classes de la société; et il cite à l'appui de ses avancés, des extraits de journaux des Etats-Unis où il est relaté que les législatures de quatre états de l'Union Américaine ont pris le moyen d'enrayer le mouvement en imposant de lourdes taxes sur chaque département et même jusqu'à \$500 par département.

Pour arriver à cette fin, il faut faire comme eux, fonder un journal qui traitera les questions commerciales sous toutes leurs faces afin d'instruire le public et le mettre en garde contre les monopoles qui veulent tout accaparer au détriment de la masse et font de tout le monde leurs serviteurs et c'est ce qui arrivera inévitablement si le mal n'est pas enrayer à son début. Mais pour cela il faut que tous les commerçants de la ville de n'importe quelle branche de commerce s'unissent aux détaillants de nouveautés pour mener les choses à bonne fin.

Comme il est d'usage de faire une excursion annuelle qui procure une journée de congé et d'agrément au commerce, M. J. E. Patenaude est nommé président du comité de l'excursion avec pouvoir de choisir ses membres.



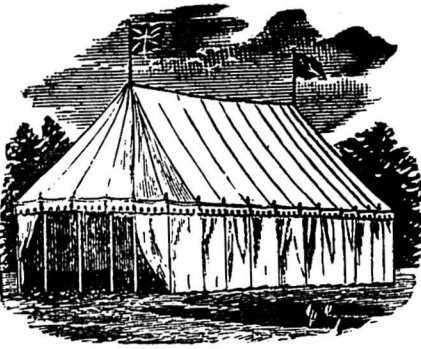

## THOS. SONNE

Manufacturier de

**TENTES, AUVENTS, VOILES, et**  
Pavillons de toutes les nations.

Bâches de voitures. Couvertures pour Chevaux. Garde-Soleil à Ressort pour l'intérieur. **Toutes sortes de Tentes à louer.** Couvertures et Habillements de Toile imperméable. Cordages pour Élévateurs installés à bref délai. Echelles de Sauvetage à bon marché.

193 rue des Commissaires, (coin St-Sulpice)

TEL. BELL MAIN 1161.

Montréal.

La Célèbre Ecrémeuse Centrifuge "United States."

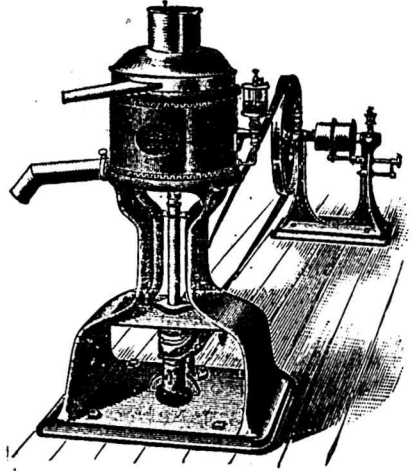

Coupe du Roi et premier prix d'honneur en 1891, à l'Exposition de Gottenburg, en Suisse, la patrie par excellence des écrémeuses centrifuges. Premier prix à l'Exposition de Chicago, en 1892. La plus solide, la plus durable, la meilleure. ..Toutes les grandeurs et tous les prix depuis \$75.00 à \$825.00.

AGENT

ALFRED TRUDÉL, St-Prospér, Co. Champlain

Le  
Magnifique  
Bicycle

# GENDRON

A L'ALLURE RAPIDE

est fabriqué en Canada, par des Canadiens, pour des Canadiens, et l'acheteur sait ce qu'on lui livre lorsqu'il en achète un. Il peut toujours s'y fier.

THE GENDRON MFG. CO., LIMITED

TORONTO,  
ONT.

# REVUE COMMERCIALE

## ET FINANCIÈRE

### FINANCES

Montréal, 18 mai 1899.

Le projet de loi déposé au Parlement pour relever les directeurs de la banque du Peuple de leurs responsabilités vis-à-vis des créanciers de cette banque a subi sa seconde lecture. Il est probable que la troisième lecture n'apportera pas grand changement, si toutefois il en survient, au projet de loi. Dans les circonstances, c'est peut-être ce qui peut arriver de mieux aux créanciers de la banque; quant aux directeurs ils pourront se flatter d'en être quittes à bon marché.

Les banques, nous l'avons dit à plusieurs reprises, ont restreint leurs prêts à demande pour fins de spéculation sur valeurs de bourse. Au degré où certaines actions avaient monté, elles ne considéraient évidemment pas comme avantageuses pour leurs clients des transactions qui pouvaient tourner à leur détriment et elles ont serré la courroie.

Mais à côté de cette raison très légitime il est bon de faire remarquer que les banques trouvent un placement facile des sommes disponibles dans le commerce et dans l'industrie.

L'état hebdomadaire des opérations de la chambre de compensation publié aujourd'hui est un indice de l'activité commerciale actuellement existante.

Voici les chiffres pour la semaine finissant aujourd'hui et la semaine correspondante des trois années antérieures.

#### Compensations Balances

1889.....	\$15,821,294	\$2 093,305
1898.....	12,797,403	1,424,648
1897.....	11,897,260	1,453,427
1896.....	10,696,877	1,483,360

Malgré cette situation peu avantageuse aux opérations de bourse, notre marché aux valeurs est bien tenu en présence du peu d'activité dans les transactions.

Le tableau suivant montre même une fermeté à laquelle le marché n'est pas habitué pour les temps d'accalmie comme ceux que traverse la bourse.

	Semaine dernière	Dernière vente
War Eagle.....	\$3.70	\$3.75
Payne Mining.....	3.92	3.91
Republic.....	1.32	1.33
Montreal & London.....	0.61	0.69

Chars de Montréal [anc.]	328	322
do do [nouv.]	324	319
do Toronto.....	117½	118
Twin City.....	70½	69
C. P. R.....	97½	97½
Montreal Telegraph.....	...	175
Duluth, pref.....	13½	13½
" com.....	...	4½
Dominion Cotton.....	...	110½
Coloured Cotton.....	...	79
Rich. et Ontario.....	112½	113
Royal Electric.....	185½	188
Gaz. de Montréal.....	202½	202

### COMMERCE

La température trop fraîche ou mieux trop froide pour la saison n'a pas été favorable au commerce.

À la campagne on demande un temps plus chaud, car rien ne pousse. En certains endroits on a eu à regretter des gelées nocturnes qui ont nui aux arbres fruitiers; les dégâts auraient été considérables si la végétation avait été aussi avancée qu'elle l'est d'ordinaire vers la mi-mai.

L'industrie laitière verrait, elle aussi, avec satisfaction une température plus élevée, qui donnerait aux pâturages plus d'herbe à mettre sous la dent des animaux.

Les travaux des champs ont néanmoins pu se poursuivre grâce à l'absence de pluies durant ces derniers jours. Quelques journées ensoleillées feraient certainement cesser les plaintes de la culture.

*Cuir et peaux.* — La situation des cuirs est la même: prix fermes et difficulté pour le commerce de gros de s'approvisionner en tannerie; les cuirs à harnais sont particulièrement demandés.

Les peaux vertes restent aux anciens prix pour celles de bœuf, de veau et d'agneau. Les quelques peaux de vieux moutons en laine qui restent se paient aux bouchers de 75c à 80c pièce.

*Draperies et nouveautés.* — Le commerce de détail doit à la température trop froide pour la saison de voir réduire le chiffre de ses ventes.

Le commerce de gros a un courant d'affaires plus modéré.

*Épiceries, vins et liqueurs.* — Le commerce d'épiceries de gros est satisfait de son lot; les affaires sont assez faciles et les stocks s'écoulent régulièrement.

Les sucres sont à prix fermes et sans changement.

Les sirops Redpath en boîtes de 8 lbs sont maintenant livrés en caisse de 6 boîtes (tins) à 35c l'une.

Les mélasses ont été annoncées hier à

Il a un succès éclatant et un succès normal, un fort et vigoureux développement, le seul résultat d'une qualité sans rivale.

# Salada

Le Thé de Ceylan  
**LE THÉ QUI EST PUR**

Paquets d'étain scellé seulement. 25c, 30c, 40c, 50c, 60c.

Agence pour le gros :

COIN DES RUES ST-PAUL ET ST-SULPICE,  
MONTREAL

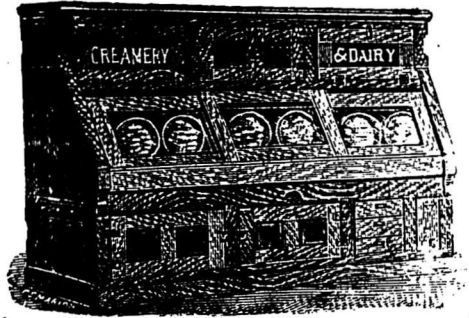

**Glaciere** Brevetée

“Aubin”

LA GLACIERE FAVORITE DES EPICIERS.

C. P. FABIEN, Propriétaire.

Cette célèbre glacière a remporté des prix et des diplômes aux Expositions de Montréal et Ottawa en 1897.

Ecrivez pour les catalogues et listes de prix.

**C. P. FABIEN**

3167 à 3171 RUE NOTRE-DAME,  
MONTRÉAL

## Vignoble Concordia,

SANDWICH, Co. ESSEX, Ont.

Nos célèbres Clarets et Sauternes sont en usage dans tout le Dominion, et donnent la plus grande satisfaction. Vin de messe une spécialité.

Pour prix et renseignements, s'adresser à

E. GIRARDOT & CO., SANDWICH, ONT.

E. GIRARDOT & CO.

Viticulteurs et

Manufacturiers de Vins Canadiens.

## Costumes de Printemps.

Haute Nouveauté. Faites votre choix, c'est le bon temps !



Les étoffes nouvelles pour la saison main

tenant prochaine viennent d'arriver chez

JOSEPH LAMOUREUX & CIE, Marchands-Tailleurs Fashionables,  
1615 Rue Ste-Catherine, coin St-Hubert, Montréal.

## AUX MEUNIERs QUI FABRIQUENT LA MOULÉE

NOUS DESIRONS VOUS FAIRE SAVOIR QUE LA MOULANGE.....

“Champion No 6 de Vessot”

moud très fin, et fait le plus d'ouvrage avec le moins de force motrice. Nous en avons de différentes grandeurs dont les prix varient de

Demandez circulaires et listes de prix à

\$40 à \$1

S. VESSOT & CIE, MANUFACTURIERS, JOLIETTE.

38c le gallon, à la tonne; 40c à la tierce et au quart et 41c au demi-quart. Pour quantité d'un char ces prix doivent être diminués de 1c par gallon.

Nous ajouterons que ces prix s'entendent pour la mélasse disponible de même que pour celle à arriver et qu'ils ont été fixés pour Québec et Ontario sans exception.

Nos lecteurs ne seront pas trop surpris de cette avance de 3c par gallon, s'ils veulent se rappeler ce que nous avons dit dans nos précédentes revues concernant cet article.

Actuellement, le prix à la Barbade est de 27c, ce qui équivaut à 37c le gallon à Montréal, la marchandise en magasin. A moins d'une réaction au pays d'origine, réaction que rien jusqu'ici ne fait prévoir, les prix de notre marché devront rester fermes, car il ne semble pas que le commerce de gros ait pu placer ses ordres en entier.

Le commerce de fruits secs est assez tranquille, cependant les prix sont bien tenus, le marché ne paraissant pas être approvisionné plus que suffisamment.

La concurrence que font à nos manufactures d'empois et de *Corn starch* certaines maisons américaines a eu pour effet de faire baisser les prix de certaines maisons canadiennes. Les empois Benson font 6c au lieu de 6½c, et la marque Canada 4½ au lieu de 5½c.

Le gin de Kuyper en caisses rouges a manqué pendant un jour ou deux chez plusieurs marchands de gros, un nouvel arrivage est venu combler les vides; les prix d'importation sont plus élevés que l'année dernière et le commerce de détail pourrait s'en apercevoir bientôt.

*Fers, ferronneries et métaux*—Les manufacturiers ont eu l'heureuse idée de ne pas changer les prix cette semaine, le commerce ne s'en plaindra pas.

*Huiles, peintures et vernis*—Les manufacturiers ont avancé de ½c par lb le prix du blanc de plomb.

*Salaisons, saindoux, etc*—Les lards en barils restent aux anciens prix, le bacon se vend de 10½ à 11½c et les jambons suivant grosseur font de 10 à 11½c la lb.

Les saindoux sont sans changement.

**JOURNAL DE LA JEUNESSE.**—Sommaire de la 1379e livraison (6 mai 1899). L'équipage de la "Rosette" par Gonzague Privat. — Excursions de vacances, par Louis tous-salet. — Un neveu à héritage, par Roger Dombre. — Les Couronnes d'Autriche et de Hongrie, par Ferdinand Merlet.

Abonnements: France: Un an, 20 fr. Six mois, 10 fr. Union Postale: Un an, 22 fr. Six mois, 11 fr. Le numéro: 40 centimes.

Hachette & Cie, boulevard Saint-Germain, 79, Paris

## Revue des Marchés

Montréal, 18 mai, 1899.

### GRAINS ET FARINES

#### MARCHES ETRANGERS

Les marchés européens sont cotés comme suit par le câble:

Londres — En clôture: Blé à la côte, très peu d'affaires; blé-d'inde à la côte, pas de transactions. Blé, en route, plus facile et négligé; blé-d'inde, plus ferme et meilleure demande: Parties de chargement de blé du printemps No 1 du Nord, sur vapeur, mai, 2½ 10½d. Mais américain, mélangé, qualité de voilier, sur vapeur, juin 16 9d. Mais du Danube, disponible, ex-navire, 18s 9d. Mais américain, mélangé, ex-navire 17s 6d.

Liverpool — Blé disponible, soutenu; blé-d'inde, disponible, tranquille. Blé de printemps No 2, 6s 2d. Livraisons futures: blé tranquille, mai, 5s 8½d; juillet, 5s 6½d; septembre, 5s 6½d. Mais, tranquille, mai, 3s 5½d; juillet, 3s 5½d; septembre, 3s 5½d. Mais américain, mélangé, disponible; nouveau, 3s 6d et vieux, 3s 6½d.

Anvers, blé disponible, soutenu; No 2 rouge d'hiver 16½.

Paris, blé terne: mai frcs 20.60; septembre et décembre frcs 20.25. Farine, terne; mai frcs 43.45 et septembre et décembre frcs 27.60.

Nous lisons dans *Marché Français* du 29 avril;

Le temps est resté pluvieux pendant les premiers jours et s'est amélioré durant les derniers jours de cette huitaine; la température s'est en outre sensiblement relevée. Les avis concernant les céréales en terre restent très satisfaisants dans l'ensemble, mais le retour définitif du temps sec et chaud est vivement réclamé.

Dans les régions sucrières, il n'a guère été permis de reprendre les ensemencements, il faudrait deux ou trois jours de bon soleil pour que les cultivateurs puissent se rendre dans leurs champs. En mars, quelques gros fermiers ont ensemencé une partie de leurs terres, mais la petite culture n'a rien fait ou presque rien. Pour l'instant, il est certain que 15 p. c. à peine des champs destinés à la betterave sont ensemencés.

La publication du rapport du bureau de Washington sur l'état des récoltes en terre a été une surprise pour les marchés américains. La situation d'après ce rapport est loin d'être décourageante pour la culture comme le bruit persistant en courait sur les marchés à

Téléphone Bell Main 2461.  
Téléphone des Marchands 238.

...Boite Poste 62.

# N. F. BEDARD

MARCHAND ET COMMISSIONNAIRE EN

## BEURRE, FROMAGE, ŒUFS, Etc.

ET NEGOCIANT DE

Fournitures et Matériaux pour les Fromageries et Beurreries

BOIS DE BOITE A FROMAGE, PROVENANT DES MEILLEURS MOULINS D'ONTARIO.

Cotations spéciales pour quantités d'un char ou plus livrées dans toutes les parties de la province.

Ganistré **EMPIRE STATE**, SANS RIVALE  
AU CANADA  
PRIX MODÉRÉS ET CONDITIONS FACILES.

N. F. BEDARD, 32-34 rue Foundling, Montreal

# A. A. Ayer & Cie

...Exportateurs...

de **BEURRE** et de  
**FROMAGE**

Ne vendez pas votre beurre ou votre fromage sans avoir, d'abord, communiqué avec nous ou avec un de nos agents. ● ● ● ● ● ● ● ● ● ●

**TELEGRAPHIEZ, TELEPHONEZ OU ECRIVEZ.**

ENTREPOTS FRIGORIFIQUES :  
GOIN DES RUES ST-PAUL,  
ET ST-HENRI

Téléphone  
à longue  
distance,  
MAIN  
1757

BUREAUX :  
No 576, RUE SAINT-PAUL,  
MONTREAL

blé. Le résultat immédiat a été une baisse de 2 points sur le marché de Chicago, jeudi dernier.

Lundi, Chicago avait un meilleur ton qui s'accroissait mardi et mercredi avec la nouvelle que la Roumanie voyait réduire ses espérances de récolte de 30 p. c. par suite de la sécheresse et que, dans certaines parties des districts à blé d'hiver, aux États-Unis, les insectes causaient des dommages.

On cotait hier, le blé disponible sur les différents marchés des États-Unis :

Chicago, No 2, rouge .....	75
New-York, No 2, rouge .....	82½
Duluth, No 1 dur.....	75½
Détroit, No 2 rouge.....	74½

Les principaux marchés de spéculation ont fermé comme suit, à la date d'hier :

	Mai	Juil.
Chicago .....	71	71½
New-York.....	79½	76½
Duluth.....	75½	76
Détroit.....	74½	74½

Voici les prix en clôture sur le marché de Chicago pour chaque jour de la semaine écoulée pour les livraisons futures :

	Mai	Juillet
Jeudi.....	69	70
Vendredi.....	69½	70½
Samedi.....	68½	70
Lundi.....	69½	70½
Mardi.....	70	71½
Mercredi.....	71	71½

**MARCHÉS CANADIENS**

Nous lisons dans le *Commercial*, de Winnipeg, du 13 mai :

“ Le marché local a été lourd avec peu de disposition aux affaires jusqu'à la publication du rapport du gouvernement des États-Unis qui a immédiatement provoqué, de toutes parts, le désir de vendre du blé.

Le prix du No 1 dur disponible, Fort William, variait pendant la première partie de la semaine de 72c à 72½c, mercredi après-midi, lorsque le rapport a été connu, la base 1 dur était offerte couramment à 72c, mais il s'est fait peu d'affaires, les acheteurs offrant seulement 71½c.

Jeudi matin, le marché américain ouvrait en baisse, mais les prix se sont relevés et quelques ventes ont été faites de 1 dur (strict) à 72c, mais après la clôture des marchés en baisse de 2c sur le précédent, le No 1 dur a été offert couramment à 71c sans tenter les acheteurs. Hier, 71c était à peu près le prix courant, quelques ventes de base 1 dur ont été faites à 70½c disponible, Fort

William, mais après la clôture du marché de l'extérieur à une petite avance, 71½c ont été offerts pour No 1 dur Straight. Les ventes sur base 1 dur sont faites habituellement avec un écart de au moins ¼c au dessous du No 1 dur straight, mais le No 2 dur straight ou le No 1 du Nord n'obtient pas plus de 3½c au dessous du 1 dur ; le No 3 dur, le 2 du Nord et le 1 du printemps se vendent à environ 6½c au dessous du No 1 dur. Les sèches No 3 dur et 1 du nord s'offrirent à 73c, et le séché 2 du nord était demandé hier à 62½c.

Le marché d'Ontario sont cotés comme suit par télégramme de Toronto :

“ Blé, plus soutenu, à 68c. pour rouge et blanc, ouest. Blé de Manitoba, tranquille, à 77½c, pour No 1 dur à Goderich et vendu à 82c, moulins en transit. Farine, terne, charrs de Straight rollers, en barils, \$3.10, fret Toronto. Issues de blé souteuses, de \$14 à \$16 pour le gru et de \$12 à \$12.50 pour le 100. Seigle, nominal à 53c, ouest. Blé d'inde, soutenu, de 34 à 35c pour Canadien jaune, et 41c pour américain, No 2, points de l'Ontario. Avoine, soutenu, de 31 à 31½c pour blanche, nord et ouest. Farine d'avoine, tranquille à \$3.80, en sacs et \$3.70 en barils, lots de char. Toronto. Pois, ternes, de 64 à 65c, ouest.”

Le marché de Montréal manque d'activité ; la campagne livre peu et, d'autre part, les exportateurs sont peu disposés à acheter aux prix actuels, pour livraison immédiate. On cotait hier le blé dur No 1 du Manitoba à 72½ à Fort William à flot, en avance de ¼c en sympathie avec la hausse des marchés américains

L'avoine blanche No 2 vaut 35c en magasin ; à flot on offre 35½ ; mais les détenteurs demandent 36c.

Les pois en magasin font de 72½ à 73c et on a vendu à 74c à flot.

Le sarrasin vaut en magasin de 58 à 60c et à flot 61c est la valeur maxima.

Les farines de blé ont une meilleure demande, mais à cette époque on devrait faire mieux pour le local. Les prix ne sont pas élevés, les stocks sont bas partout chez les commerçants, et cependant la meunerie n'a pas la demande accoutumée du mois de mai. Les prix sont plus faciles et nos cotes de la semaine dernière subissent quelques modifications.

Les issues de blé ont une demande plus modérée, les prix sont plus faciles quoique, à vrai dire, nos cotes représentent encore la valeur du marché.

Les farines d'avoine sont sans activité, mais les prix restent encore sans changement à nos cotes.



# VENTE A COMMISSION

DE

## Fromage et Beurre

(5c. par boîte)

(20c. par 100 lbs.)

A partir du 15 avril, jusqu'au 1er décembre, je me chargerai comme par le passé, aux conditions ci-dessus, de la vente à commission, tous les lundis, du fromage et du beurre, aux plus hauts prix du marché de Montréal.

**J. N. DUGUAY, Marchand à Commission,**  
Propriétaire de Fromageries, Beurreries, Etc.

— **LA BAIE, Co. Yamaska.**

— VIENT DE PARAITRE —

# Notre Grand Catalogue

de Harnais, Colliers, Sellettes, Mantelets, Courroies, Guides, Brides, Œillères de Brides, Licoux, Frontaux, Selles, Etriers, Bouclerie et Accessoires variés employés dans la Sellerie, etc.

Nous rembourserons le prix de ce Catalogue, \$1.00, sur tout achat de \$50.

❁ **314 PAGES, Grand Format,**  
**800 Gravures. PRIX : \$1.00.**

**Hector Lamontagne & Cie,**  
304-306 rue St-Paul, Montréal

## GRAINS

Blé roux d'hiver, Can. No 2.	\$0 00 à 0 00
Blé blanc d'hiver " No 2.	0 00 à 0 00
Blé du Manitoba No 1 dur.	0 00 à 0 78
" " No 2 dur.	0 00 à 0 00
Blé du Nord No 1.	0 76 à 0 77
Avoine blanche No 2.	0 00 à 0 35
Blé d'Inde Américain.	0 46 à 0 47
Orge, 48 lbs.	0 42 à 0 50
Pois, No 2 par 60 lbs.	0 72 à 0 73
Sarrasin, par 48 lbs.	0 58 à 0 60
Seigle, par 56 lbs.	0 00 à 0 56

## FARINES

Patente d'hiver.	\$3 70 à 4 00
Patente du printemps.	3 90 à 4 00
Straight rollers.	3 50 à 3 60
Porte de boulanger (cité).	3 60 à 3 70
Porte du Manitoba, seconde	3 20 à 3 25

## FARINE D'AVOINE

Farine d'avoine standard, en barils	\$3 80 à 3 90
Farine d'avoine granulée, en barils.	3 80 à 3 90
Avoine roulée, en barils	3 80 à 3 90

## FROMAGE

## MARCHÉ ANGLAIS

MM. Hodgson Brothers nous écri-  
vent de Liverpool le 6 mai 1899 :

" Le fromage rencontre une demande  
soutenue, mais malgré le faible appro-  
visionnement existant, il y a une pers-  
pective de détente dans les prix.

Nous cotons aujourd'hui :

Canadien, sept.-oct, coloré, choix, par 100 lbs.	51s 0d à 52s
do do do blanc.	51s 6d à 52s 6d
do do août	50s 0d à 50s 0d
Etats-Unis, choix,	51s 0d à 52s 0d.
Fromages murs, fab. ancienne, se vendent difficilement de....	40 à 46
Fodder cheese.	48 à 51

MM. Marples, Jones & Co. nous écri-  
vent de Liverpool le 5 mai 1899 :

" Prix un peu plus faciles Notre  
marché a un meilleur ton, avec une  
meilleure demande de la campagne pour  
la fabrication de septembre, premier  
choix. Il y a quelques lots de fromage  
nouveau des Etats-Unis; mais ils se  
vendent lentement, aux prix actuels.

" Nous cotons : s. d. s. d.

Moyens.	nominal
Blanc et coloré de vente courante nominal	43 0 à 46 0
Canadien, blanc, choix nom.	46 0 à 48 0
Canadien, coloré, choix nom.	46 0 à 48 0
Canadien, blanc, choix, sept.	50 0 à 51 6
Canadien et. E. U., coloré, choix, sept.	50 0 à 51 6

Fromage nouveau :

Blanc, choix, Etats-Unis.	49 0 à 51 0
Importations du Canada et des Etats- Unis: 13,857 boîtes.	

## MARCHÉS AMÉRICAINS

Canton, 13 mai—Les ventes ont été de  
1000 boîtes de fromage; les grosses boî-  
tes de 9½ à 9½c et les petites boîtes de  
8½ à 8½c.

Watertown, 13 mai—Les ventes ont  
été de 2263 grosses boîtes de blanc  
au prix de 9 à 9½c.

Ogdensburg, 13 mai—Les offres ont  
été 767 boîtes; 9 5/16 sans résultat.

Utica, 15 mai—Les ventes ont été de  
120 grosses boîtes de coloré à 9c; 369 do  
à 9½c; 30 grosses boîtes de blanc à 9½c;  
577 do à 9½c; 412 petites boîtes de coloré  
à 9½c; 817 do à 9½c; 271 petites boîtes de  
blanc à 9½c; 58 do à 9½ et 192 boîtes à  
commission.

Little Falls, 15 mai—Les ventes ont été  
de 109 grosses boîtes à 9½c; 144 grosses  
boîtes de coloré à 9½c; 88 do à prix  
secret; 3519 petites boîtes de blanc et  
de coloré à 9c.

## MARCHÉS D'ONTARIO

Kingston, 11 mai—Les offres ont été  
de 638 boîtes de fromage blanc et de 335  
de coloré. Les ventes ont été de 400 à  
500 boîtes aux prix de 9½ à 9 5/16c.

Brockville, 11 mai—Les offres ont été  
de 462 boîtes de fromage blanc et de  
1314 de coloré. Le fromage blanc a été  
vendu à 9½c et le coloré de 9 à 9½c.

Chesterville, 11 mai—Les offres ont  
été de 382 boîtes de fromage blanc et  
coloré. Les ventes ont été de 40 boîtes  
de blanc à 9½c

Kemptville, 12 mai—Les offres ont été  
de 275 boîtes de fromage coloré; le tout  
vendu à 9 3/16c.

Iroquois, 12 mai—Les offres ont été de  
496 boîtes de coloré et 40 de blanc.

Les ventes ont été de 476 boîtes aux  
prix de 9c pour le coloré et 9½c pour le  
blanc.

South Finch, 12 mai—Les offres ont été  
de 516 btes de fromage blanc et 248 de  
coloré. Le fromage coloré vendu à 9½c,  
9½c offert pour le blanc, pas de vente.

Cornwall, 14 mai—Les offres ont été  
de 742 btes. Les ventes ont été de 187  
btes de blanc à 9½c, 212 do à 9½c, 193 do  
de coloré à 9½c et 50 do fromage améri-  
cain à 9c.

London, 13 mai—Les offres ont été de  
420 btes de fromage; 8½c à 8 13/16c offert  
sans résultat.

Belleville, 16 mai—Les offres ont été  
de 1110 btes de fromage blanc et 30 de  
coloré. Les ventes ont été de 300 btes  
à 9½c et 365 à 9 3/16c.

Ingersoll, 16 mai—Les offres ont été de  
670 boîtes de fromage, aucune vente.

Campbellford, 16 mai—Les offres ont  
été de 1025 boîtes de fromage blanc. Les  
ventes ont été de 850 boîtes à 9½c.



# "Pure Gold" Paie.



Condiments pour la table—la plus belle  
ligne de condiments pour la vente :

SAL-PIQUANT,  
SEL DE CELERI,  
SEL DE CELERI ET POIVRE,  
POUDRE DE CURRY.

2 grandeurs pour être  
détaillées à 10c. ou 15c.

**BONNES MARCHANDISES.**

**EMPAQUETAGE ATTRAYANT.**

## BEURRE

de Laiterie et de  
Crème. ie et au-  
tres Produits de  
la Ferme.

## ŒUFS FRAIS

## SUCRE ET SIROP D'ERABLE

Achetés ferme ou reçus en consignation.

Assortiment complet de

### Fournitures et Matériaux pour les Fromageries et Beurreries

Prix spéciaux pour tinettes et Boites à Beurre  
consignées directement des Manufactures . .

## St - Arnaud & Clément

Notre Devise :   
Prompt Retour sur  
Toutes Consignations.

4, rue Foundling

Montréal.

Napanee, 17 mai—Les offres ont été de 870 btes; les ventes ont été de 325 btes de coloré et 470 btes de blanc à 9½c.

Stirling, 17 mai—Les offres ont été de 800 boîtes de blanc. Les ventes ont été de 480 boîtes à 9 5¼c et de 250 do à 9½c.

Picton, 17 mai— Les offres ont été de 780 boîtes de coloré et 35 de blanc. Les ventes ont été de 35 boîtes de blanc à 9½c.

Woodstock, 17 mai—Les offres ont été de 920 boîtes de fromage, dont 200 de blanc et 720 de coloré. Les ventes ont été de 456 de coloré à 8 1¼c, 64 do à 8½c et 95 boîtes de blanc à 8½c.

Tweed, 17 mai—Les ventes ont été de 445 boîtes de blanc à 9 5¼c.

**MARCHE DE MONTREAL**

Lundi dernier au quai, il est arrivé environ 300 boîtes de fromage qui ont trouvé preneurs aux prix de 9 à 9½c. C'est encore ce prix qui gouverne le marché pour les provenances de la province, bien qu'il faille un article de choix pour obtenir plus de 9½c alors que les meilleures qualités d'Ontario obtiennent 9½c.

Mardi prochain doit avoir lieu une vente de fromage à l'encan par une association qui s'intitule Canadian Association of Butter & Cheese Manufacturers. Nous souhaitons que cette association ne fasse pas seulement le profit des encanteurs, mais que les fabricants de beurre et de fromage trouvent du bénéfice dans ces ventes. L'expérience nous apprend, on en peut d'ailleurs juger par les ventes de fruits passées et présentes, que le producteur ne tire pas d'avantages dans les ventes à l'encan qui se produisent souvent à contre-temps.

Nous suivrons ces ventes de près et nous en ferons connaître les résultats à nos lecteurs; s'ils sont bons l'avenir seul nous le dira; mais, en toute sincérité, nous aurions préféré ne pas voir appliquer la méthode des ventes à l'encan aux produits d'une industrie qui fait vivre la presque totalité de notre population agricole. Jusqu'à preuve du contraire nous estimons que ce genre de ventes n'aidera en rien à l'activité et à la fermeté de notre marché, tandis que nous prévoyons qu'il sera une cause de faiblesse et de dépression quand la demande sera lente et que les prix tendront à baisser.

Les exportations de la semaine dernière ont été de 16,421 boîtes contre 5,532 la semaine correspondante de 1898.

Depuis le 1er mai, l'exportation totale a été de 24,351 boîtes contre 13,953 pour la période correspondante de l'an dernier.

**BEURRE**

**MARCHE ANGLAIS**

MM. Hodgson Brothers nous écrivent de Liverpool le 6 mai 1899 :

“ Le marché est lourd et en baisse sur toutes les qualités, les affaires se traitent pour le détail.

Nous cotons aujourd'hui :

Crémeries Canadien, choix, en boîte.....	86s à 90s
Crémeries Canadien, qualité au-dessous.....	00s à 00s
Etats-Unis, fabrication choix, boîtes, nominal.....	80s à 84s
Etats-Unis, second choix, tinettes.....	00s à 00s
Ladles, Imitation, Crémeries et beurre de ferme canadien	63s à 73s
Ladles, qualités inférieures..	54s à 60s
Danois, 1er choix.....	86s à 96s
Australie.....	82s à 90s
Cork, Premiers } par	00s à 82s
— Seconds } cent	00s à 81s
— Troisièmes } livres	00s à 76s

MM. Marples, Jones & Co., nous écrivent de Liverpool le 5 mai 1899 :

“ Le beurre Danois est en baisse encore de 2 à 4s, mais plus ferme maintenant, tandis que le crémier Canadien de choix est offert couramment de 84 à 88s; les qualités moyennes et inférieures sont plus faciles, les dernières plutôt en meilleure demande.

“ Nous cotons :

Ladles des Etats-Unis, sain, ci-reux.....	60 à 68s
Crémeries, Etats-Unis, bon, tinettes.....	72 à 76s
Crémeries, Etat-Unis, frais, tinettes.....	78 à 82s
Beurre d'Irlande, manufacturés, boîtes.....	82 à 86s
Crémier Canadien, choix, boîtes.....	84 à 88s
Crémier Canadien, fabrication récente, choix.....	86 à 90s
Crémier d'Irlande, choix en boîtes.....	90 à 94s
Crémier d'Australie, choix.....	000 à 000s
Crémier Danois, en barils, choix et grand choix.....	90 à 96s

Importations du Canada et des Etats-Unis 2,838 paquets.

**MARCHÉS AMÉRICAINS**

Canton, 13 mai—Les ventes ont été de 850 tinettes de beurre à 17½c.

Little Falls, 15 mai — Les ventes ont été de 18 paquets de laiterie au prix de 16 à 17c.

**MARCHE DE MONTREAL**

Le marché, au beurre est un peu plus ferme. Les beurres de crémeries se

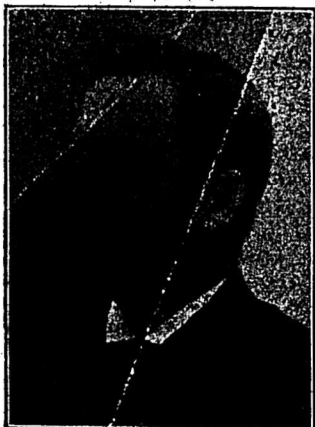

TELEPHONE BELL, MAIN, 907.

# J. A. VAILLANCOURT

Marchand de

## Beurre, Fromage, Provisions

Achète aux plus hauts prix du marché, et vend à commission tous les produits de la ferme.

Avances libérales sur consignations.  
Fournitures générales pour beurreries et fromageries.

Spécialité de tinettes pour beurreries... Boîtes paraffinées de 56 lbs. pour l'expédition du beurre.

Sels HIGGINS, ASHTON et WINDSOR, les meilleurs pour beurreries.

333 et 335 Rue des Commissaires, - MONTREAL.

EXIGEZ LES CELEBRES...

Spécialités

Tabacs en Poudre:  
Rose et Fève,  
No X Rose  
Extra,  
No 1 Rose,  
No 2 Naturel,  
No F 2 Naturel  
et Fève,  
Merise.

Tabacs en Feuilles.  
Cigares.  
Cigarettes.



Tabacs en Poudre

# FRECHETTE

Vendus garantis  
par les manufacturiers.



## MILLER & LOCKWELL

### Québec,

ECHANTILLONS ENVOYÉS GRATUITEMENT SUR DEMANDE.  
EN ENVOYANT VOTRE COMMANDE, S. V. P. MENTIONNEZ CE JOURNAL

vendent de 15½ à 16c et les beurres de ferme varient, suivant qualité, de 12 à 15c. On attend des beurres de pâturage qui rapporteront de meilleurs prix.

Les exportations ont été la semaine dernière de 4019 paquets contre 1706 l'an dernier pour la semaine correspondante.

Depuis le 1er mai l'exportation totale a été 7757 paquets contre 2789 l'an dernier pour la période correspondante.

**ŒUFS**

On nous écrit de Liverpool le 5 mai : " Les prix sont plus faciles. Nous cotons les œufs d'Irlande de 5s 3d à 5s 8d; ceux du Continent, de 4s 6d à 5s 3d.

A Montréal, les œufs sont toujours chers, 11½c la doz. Comme la température est plutôt fraîche pour la saison, les arrivages sont relativement restreints; néanmoins il faut commencer à emballer avant les chaleurs et plusieurs négociants se sont mis à l'œuvre malgré les prix des œufs.

**LÉGUMES**

Nous cotons :

Salades, 40 à 60c la doz; carottes, \$2. le qrt.

Les haricots triés à la main valent de 90 à \$1.00 par lots de char et de \$1.10 à \$1.20 par minot suivant quantités pour lots de moindre importance.

Les prix d'aujourd'hui sont : les navets 60 cents le sac; les betteraves de 20 à 25c le panier; les oignons rouges de \$2.50 à \$3, et ceux d'Égypte de \$2.00 à \$2.25 les 112 lbs et la rhubarbe vaut de 10 à 25c la doz de paquets.

Les pommes de terre se vendent suivant quantités 65 à 75c le sac de 90 lbs. et de 70c en lots de char.

En primeurs des Etats-Unis, on cote : concombres, de \$2.50 à \$3.00 la boîte; tomates, \$4.50 la caisse; cresson, 60c la doz de paquets; pommes de terre nouvelles, \$7.50 le qrt; choux nouveaux, \$3.75 à \$4.00 le crate; carottes nouvelles, 75c la doz de paquets; navets nouveaux, 90c la doz.; asperges, \$1.50 la doz de paquets; fèves vertes et jaunes de \$2.75 à \$3.50 le panier.

**FRUITS VERTS**

Le commerce des fruits n'est pas actif par la température fraîche ou plutôt froide; la demande est restreinte et les arrivages sont hors de proportion avec la consommation.

Il s'est vendu à l'encan des fraises depuis 5c la pinte; on a dû même à un autre encan, cesser la vente de ce fruit dont les prix n'étaient pas satisfaisants pour les vendeurs.

Des ananas ont été vendus de 5½ à 9½c

pièce et les bananes ont rapporté \$1.50 le régime.

Nous changeons notre liste de prix pour les ananas que nous portons de \$1.40 à \$2.60 la doz; les bananes de 90 à \$2.00 le régime; les citrons de Messine de \$1.50 à \$3.00.

Les fraises se détaillent au marché Bonsecours de 7 à 12c le casseau.

**POMMES**

MM. J. O. Houghton & Co., de Liverpool, disent à la date du 4 mai :

" Les nonpareils de la Nouvelle-Ecosse obtiennent de hauts prix; mais les Spys du Canada commencent à s'amollir, et l'on ne peut plus les recommander. Voici les derniers prix réalisés à l'encan :

	s. d	s. d.
Baldwin .....	de 00 0	à 00 0
Greening.....	— 00 0	à 00 0
N. Spy.....	— 18 9	à 22 0
Golden Russette..	— 07 0	à 11 9
Phœnix.....	— 00 0	à 00 0
Canada Red ..	— 00 0	à 00 0
Bèn Davis.....	— 27 0	à 27 6

**FOIN PRESSE ET FOURRAGES**

MM. Hosmer, Robinson & Co, nous écrivent de Boston le 11 mai 1899 :

" Les arrivages pour la semaine écoulée sont de 276 chars de foin et 9 chars de paille et 14 chars pour l'exportation. La semaine correspondante, l'an dernier, 250 chars de foin et 8 chars de paille et 15 chars pour l'exportation.

Le marché au foin de Boston est dans une condition très instable et quelques lots de choix ont été vendus jusqu'à \$16. L'idée prévaut généralement qu'aussitôt que les fermiers auront terminé leurs semailles, les expéditions de foin seront plus considérables et les prix deviendront plus faciles. Nous pensons que c'est maintenant le moment d'envoyer du foin, alors que le commerce en réclame. Paille de seigle en bonne demande et soutenue.

Nous cotons :

	Grosses balles.	Petites balles.
Foin, choix	\$14.00 à \$15.00	\$13.00 à 14.00
— No 1	12.00 à 13.50	12 00 à 13 00
— 2	10.00 à 10.50	10.00 à 10.50
— 3	6.50 à 7.50	6.50 à 7.50
— mél. de trèfle.	7.00 à 8.00	7.00 à 8 00
— trèfle..	6.00	
Paille de seigle, long.	8.50 à 9.00	
seigle mêlée	7.00 à 8.00	7.00 à 8 00
— d'avoine	6.50 à 7.00	6.50 à 7.00

La demande à Montréal est bonne pour le local et les prix se sont relevés comme l'indiquent nos cotes.

BOITE DE POSTE 296.

TELEPHONE MAIN 1771.

# DUCKETT, HODGE & CO.

Exportateurs de Beurre et Fromage, 55, 57 et 59 Rue William, Montréal.

Nous payons le plus haut prix du marché pour Beurre et Fromage de la première qualité  
 Attention spéciale donnée aux consignations de Beurre et Fromage.  
 Prompt retour pour toute consignation. CORRESPONDANCE SOLLICITEE.

## TANGLEFOOT

Papier Gluant a Mouches, Cacheté.

Un des articles les plus profitables que vous vendiez.



Le "WALLA GALLA" (Enregistré)

ou Thé de la Croix Rouge

Vendu en paquets, à 40c., 50c. et 60c. par livre.

**Clubhouse** (Enregistré)

Vendu en Canistres de 2 livres et en boîtes de fer blanc de 50 et 100 livres. Ce sont les thés les plus choisis qu'il y ait au Canada. Tous les épiciers trouveront leur profit à les vendre. :-

Empaquetés et mélangés par

The

Cowan, Ramsay Co, Ltd., Toronto.

La Grande Popularité des

CACAO et  
 CHOCOLAT de **Gowan**

Est due à sa pureté absolue  
 et à son excellence.

Ils devraient se trouver dans toutes les maisons. Chaque épicier du Dominion devrait les avoir en magasin.

DEPOT DE GROS :

454, St-Paul - - - Montréal.

QUEBEC STEAMSHIP CO. LIMITED

LIGNE DU ST-LAURENT

SS. "CAMPANIA"

1700 TONNEAUX

Premier départ de Montréal

LUNDI, 8 MAI, A 2 hrs p.m.

Et ensuite toutes les deux semaines, le lundi, quittant Québec le lendemain à midi,

Pour la Pointe au Père, Gaspé, la Malbaie, Percé, l'Anse du Cap, Summerside, Charlottetown, Souris et Pictou.

Excellente accommodation pour les passagers. Pas de cargaison reçue après midi le jour du départ. Pour le fret, le passage et les cabines, adressez-vous à

J. G. BROCK & CIE, Agents,  
 211 rue des Commissaires.

Le Poli "Royal Black Lead"



Ne tache pas les mains, ne rougit pas au feu en exhalant des odeurs empoisonnées comme la plupart des polis en pâte ou liquides.

Il conserve son lustre même sur un poêle chauffé à blanc. C'est le poli le plus économique en usage. Il a subi une épreuve de plus de 30 ans.

TELLIER, ROTHWELL & CIE,

Seuls fabricants.

MONTREAL

Il se fait quelques expéditions sur les Etats-Unis où les prix sont momentanément rémunérateurs. Mais il est probable que les marchés américains baisseront dès que les cultivateurs ayant terminé leurs travaux pourront mieux les approvisionner.

Des nouvelles reçues d'Angleterre annoncent la perspective d'une très forte récolte en foin de trèfle; notre marché aura à s'en ressentir par une diminution et peut-être même un arrêt dans les exportations sur la Grande-Bretagne.

“ Nous cotons au détail :

Foin presse No 1, la tonne.....	7 50 à 8 50
do do No 2 do .....	6 50 à 7 50
Paille d'avoine do .....	3 50 à 4 00
Moulée, extra la tonne.....	19 00 à 20 00
Gru blanc do .....	17 00 à 18 00
do No 2, do .....	16 00 à 17 00
Souf (Manitoba) do .....	15 00 à 16 00
do au char (Ontario).....	00 00 à 00 00
Blé-d'inde jaune moulu.....	00 00 à 00 00
Et au char :	
Foin pressé, choix.....	6 50 à 7 50
do do No 1.....	6 00 à 6 50
do do No 2.....	5 00 à 6 00
do mél. de trèfle.....	4 50 à 5 00
Paille d'avoine.....	2 50 à 3 50

of Trade depuis 1880; il était membre de l'Association des Epiciers en gros. La société St Jean-Baptiste et la Société des Artisans le comptaient au nombre de leurs membres.

Le PRIX COURANT offre à la famille du regretté défunt, ses respectueuses condoléances.

## NOTES SPECIALES.

AVIS—MM. L. Chaput, Fils & Cie, fermeront leur établissement le jour de la Fête de la Reine.

AVIS.—Nos Bureaux et Magasins seront fermés le 24 mai, jour de la fête de la Reine.

HUDON, HÉBERT & CIE, Montréal.

Le commerce tend de plus en plus à se spécialiser. Dans cet ordre d'idées, la maison Thomas Liggett s'est signalée par son commerce de tapis dont elle possède un assortiment considérable de toutes provenances.

MM. N. Quintal & Fils, épiciers en gros, 274 rue St Paul, Montréal, nous informent qu'ils viennent de recevoir un gros lot de thé Japon de la célèbre marque “Vulcan” qu'ils offrent comme par le passé à 23c la lb : 4 mois ou 3 p.c. 30 jours.

Echantillons expédiés sur demande.

Ce matin ont eu lieu au milieu d'une grande affluence de parents et d'amis, les funérailles de M. Louis Wilfrid Telmosse, ancien négociant, décédé dans sa soixante-quatrième année, après une douloureuse maladie.

M. L. W. Telmosse est né en 1836 à Pont St Esprit, P. Q., Au sortir de l'École des Frères, à l'âge de 14 ans, il entra à l'emploi de M. Michel Bourbonnière qui tenait une épicerie de détail. Un an après, il entra chez M. Louis Lemay, épicier, puis s'associa avec M. John Macdonald, épicier en gros.

En 1854, M. Telmosse apprit la menuiserie et sacrifia trois ans à cet apprentissage, mais en 1857, il revint à sa première occupation et entra à l'emploi de MM. Villeneuve et Lacaille, épiciers de gros, avec lesquels il passa dix ans.

En 1867, il se lança dans les affaires à son compte, en société avec M. G. G. Gaucher, sous la raison sociale Gaucher et Telmosse, dont le commerce d'épicerie, vins et liqueurs en gros, durant 25 ans, s'étendait dans tout le Canada.

En 1892, M. Gaucher se retira et M. Telmosse continua les affaires pour se retirer à son tour, il y a quelques années.

M. Telmosse faisait partie du Board

Les fabricants de beurre et de fromage ont intérêt à s'adresser à M. J. N. Duguay, de la Baie, pour leurs fournitures en tous genres. Comme par le passé, M. J. N. Duguay se charge de la vente à commission de beurre et de fromage; il a toujours donné satisfaction à ses clients dans le passé, ce qui est une garantie pour ceux qui lui confieront leurs intérêts pour la saison qui vient de s'ouvrir.

Au moment où le soleil se dispose à nous prodiguer ses ardeurs, on songe à l'installation de garde-soleil, d'auvents, etc. Dans cette ligne, la réputation de M. Thomas Sonne n'est plus à faire. La maison possède un outillage qui lui permet de remplir les commandes à bref délai et un personnel d'expérience est tout à la disposition des clients. Les premiers arrivés sont, naturellement, les premiers servis. Il est prudent de ne pas attendre au dernier moment pour commander, auvents, garde-soleil, etc.

Les personnes qui s'occupent de transactions immobilières pourront consulter avec fruit M. T. F. Trihéy, agent

# THEATRE HER MAJESTY

M. et Mme FRANK MURPHY, Prop. et Gér.

3 jours  
seulement **22, 23 ET 24 MAI**

## FRANK DANIELS

Dans son grand succès d'Opéra Comique.

LUNDI ET MERCREDI SOIRS :

### The Wizard of the Nile

MARDI soir et MATINÉE de Mercredi :

### The Idol's Eye.

Ces deux opéras sont de Harry B. Smith et Victor Herbert, auteurs et compositeurs de "The Serenade," et de "The Fortune Teller."

Président McKinley — "Le plus amusant et le plus joli des opéras comiques que j'aie jamais vus!"

"New York Evening Post" — "Le succès d'opéra comique de la saison."

**Prix : 25 cts. à \$1.50.**

Sièges en vente jeudi matin, le 18 mai, au magasin de bijouterie de M. Cochenaler, 149 rue Saint-Jacques, et au bureau du "Star," rue Peel.

# THEATRE HER MAJESTY

M. et Mme FRANK MURPHY, Props. et Gérants:

Jeudi 25 MAI **Matinée Spéciale**

## SOUSA ET SA TROUPE

JOHN PHILIP SOUSA, chef d'orchestre.

Allez entendre la nouvelle marche "Hands across the Sea." Maud Rees Davie, soprano. Dorothy Hoyle, violoniste.

Prix : 50c, 75c, \$1.00. Fautueil de loge \$1.50.

La vente des sièges est commencée de jeudi matin le 18 mai aux endroits ordinaires.

## HIRAM JOHNSON



Importateur, Exp. rtateur et Manufacturier en gros de

### FOURRURES

DE TOUTES SORTES

Capots, Manneaux, Casques et toutes sortes de vêtements en fourrures.

Spécialité de capots en chat sauvage et exportation de fourrures.....

N. B.—Nous payons toujours les plus hauts prix du marché pour les fourrures non-apprêtées.

494 RUE ST-PAUL, MONTREAL.



CE CHEMIN DE FER transporte gratuitement de Québec à Roberval, et autres points, les nouveaux colons de bonne foi qui vont s'établir sur des terres dans la région du Lac St-Jean.

Le gouvernement provincial offre en vente au delà de 2,000,000 d'acres de belles terres à blé dans cette région, à un prix nominal de 20 centins l'acre.

Des bateaux à vapeur voyagent régulièrement durant la saison de navigation, entre Roberval et les meilleures terres pour les colons, situées au nord et à l'ouest du Lac St-Jean.

Excellent pouvoir d'eau disponible le long de la ligne pour moulins à pulpe, à papiers et autres industries. Les nouveaux colons trouveront de l'emploi dans les moulins déjà établis et dans l'industrie du bois de construction.

Un magnifique guide illustré pour les colons est envoyé gratis à quiconque en fait la demande à RENE DUPONT, l'agent de colonisation de la Compagnie à Québec, de qui les colons en perspective peuvent obtenir de plus amples renseignements.

**BON CLIMAT - - BON BOIS - - EXCELLENTE EAU**

TRAINS REGULIERS ENTRE QUEBEC, ROBERVAL, LAC ST-JEAN et CHICOUTIMI.

ALEX. HARDY,

J. G. SCOTT,

Agent général du fret et des passagers.

Secrétaire et gérant.

Bureau Principal: TERMINUS, rue St-André, QUEBEC.

d'immeubles, chambre 33, bâtisse " Impériale " qui se charge aussi de négocier des prêts sur immeubles en ville et propriétés rurales améliorées. M. Trihey a une grande expérience dans ce genre spécial d'affaires ainsi que dans les questions d'assurances.

AVIS—Nous informons nos clients et le public que M. Eugène Lesieur n'est plus à notre emploi depuis le 1er mai courant.

HUDON, HÉBERT & CIE, Montréal.

Les marchands qui vendent les tabacs à fumer et à priser de MM. B. Houde & Cie, de Québec, n'en ont jamais reçu des compliments et y ont réalisé de bons profits. C'est un essai à tenter par ceux qui n'ont pas encore ces excellents tabacs en magasin. M. J. C. Moquin, 43 rue St-Gabriel, est le représentant pour le district de Montréal de la maison B. Houde & Cie. On peut lui demander prix et échantillons au nom du PRIX COURANT.

MM. Christin & Cie font un grand commerce d'Eaux Gazeuses. Dans cette industrie spéciale, ils sont arrivés au premier rang en travaillant toujours à perfectionner leur matériel et leurs procédés de fabrication. C'est ce qui explique le succès qu'ils ont obtenu dans le passé et l'importance des commandes qu'ils ont déjà reçues pour la saison qui commence. C'est le moment de prendre place dans la procession et de donner vos ordres, MM. les épiciers.

La maison Hector Lamontagne & Cie vient de publier le catalogue le plus volumineux, le plus complet, le plus pratique, le plus illustré — et les illustrations sont très bien faites — qui existe au Canada, comme aux Etats-Unis. La préparation de ce catalogue a demandé deux ans de travail et du travail laborieux et difficile. Ce catalogue consacré aux harnais, à la sellerie, à la bouclerie, et aux mille articles accessoires de cette branche importante de l'industrie fait honneur à la maison Hector Lamontagne & Cie; il donne l'impression, d'ailleurs très juste, de l'importance de la maison et de l'immense étendue de ses opérations. Ce catalogue contient environ 800 gravures, il est imprimé sur du beau papier, de grand format et vaudrait en librairie de \$3 à \$4. Afin d'éviter des abus, la maison Hector Lamontagne enverra son catalogue sur réception de \$1. Ce montant sera remboursé, d'ailleurs, sur une commande de \$50.

## Chronique de Québec

Mercredi, 17 mai 1899.

Sur tous les points de la ville, l'activité est grande déjà dans les travaux d'amélioration de toutes sortes. On enlève les poteaux du télégraphe et de la lumière électrique, on élargit la côte du Palais, on pave la côte de la Montagne, on construit des quais à eau profonde, on se prépare à entreprendre le passage de la Grande Allée, on construit des résidences de luxe un peu partout, on orne nos parcs et places publiques, on démolit les masures, en un mot, c'est le commencement d'une série de travaux qui vont se continuer sans interruption jusqu'à l'automne, et qui vont occuper toute notre population ouvrière. Dans ces circonstances, il n'est pas étonnant que le commerce soit généralement animé, et que la perspective soit très encourageante, d'autant plus que toute la région de Québec, au point de vue agricole, donne les meilleures espérances, la température se comportant de manière à permettre l'ensemencement des grains dans les meilleures conditions possibles.

\* \* \*

Les institutions financières tirent profit de l'état de choses actuel, et elles font des affaires qui leur permettent de donner de jolis dividendes à leurs actionnaires. Nous sommes loin déjà, non pas tant par les années que par les progrès réalisés, du jour où une des banques de Québec ne trouvait son salut que dans la réduction de son capital-actions et laissait écouler des années sans payer de dividendes aux détenteurs de parts, dont un bon nombre n'avaient pourtant d'autres ressources pour vivre. Aujourd'hui, toutes les banques locales ou étrangères, reçoivent un encouragement libéral et mérité de la part du public, et il est connu qu'il y en a même qui refusent des transactions avantageuses faute de capital disponible. Nous n'irons pas jusqu'à ajouter, comme quelques-uns le disent, qu'il se fait parfois des prélèvements sur le fonds de réserve pour satisfaire aux demandes, mais il est vrai que les opérations des banques sont nombreuses et lucratives par le temps qui court, ce qui est un indice certain que la prospérité commerciale de Québec va de pair avec le progrès général du pays, et même le devance.



# HIBOU N° 100

**S**I cette marque n'était pas déjà bien connue, et ce thé le grand favori de tous les connaisseurs, nous vous dirions que le HIBOU No 100 a toutes les qualités requises pour plaire au consommateur en même temps que tous les avantages pour le rendre presque indispensable à l'épicier, auquel il laisse un profit raisonnable, qu'il aide à se créer une clientèle d'élite et lui établit la réputation de donner la meilleure valeur pour le prix.

L'apparence cette année en sera meilleure, nous n'en doutons pas, la dernière récolte étant la pire possible, il ne peut y avoir qu'amélioration. Le prix sera établi, comme toujours, de manière à tenir le HIBOU No 100

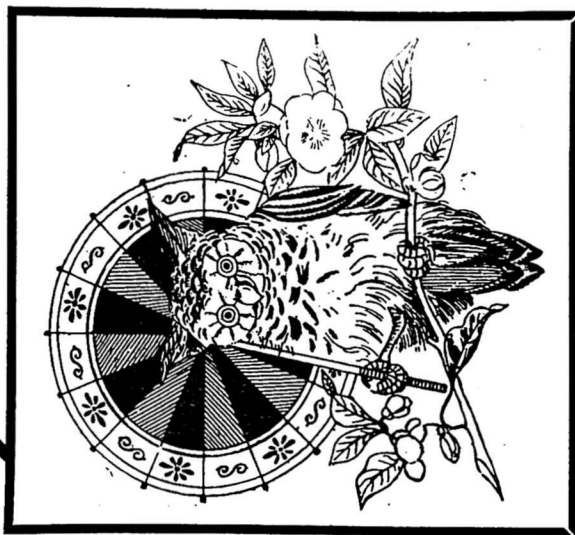

**LE PREMIER. AU PREMIER RANG.**

Si nous n'avons pas déjà votre commande pour la nouvelle récolte, envoyez-nous-la sans tarder, ne vous laissez pas devancer par vos concurrents.

---

## Acheteurs en lots, Attention !

Nous avons **1000 boîtes de thé vert** Gun Powder et Young Hyson, et **500 boîtes de thé noir** Packing, dans les bas prix. Ils sont rares, ne manquez pas cette occasion.

---

ECHANTILLONS ET PRIX ENVOYES SUR DEMANDE.

---

# L. Chaput, Fils & Cie

## Montréal

**NEW WARREN SCALE CO.**  
Manufacture de toutes sortes de  
**BALANCES**  
453 rue St-Paul, - Montréal.

### AUX CERCLES AGRICOLES...

Nous rappelons aux membres des Cercles Agricoles que nous avons en stock un assortiment choisi avec soin de

**Grains et Graines de Semences.**

Nous nous ferons un plaisir d'envoyer, sur demande, nos prix et échantillons.

**C. O. GENEST & FILS**  
SHERBROOKE, P. Q.

## A Messieurs les Marchands de la Campagne.

Nous avons le plaisir de vous annoncer que nous avons transporté notre manufacture de chaussures au No 220 rue St-Paul et que nous avons l'intention de tenir en main, comme par le passé, un stock complet

### d'Ouvrage à la couture, Turns et Cheville.

Nous osons espérer d'être favorisés de votre patronage, comme par le passé et nous sommes certains de vous donner entière satisfaction pour les prix, la qualité et les patrons les plus nouveaux.

**Jos. G. Hemond & Cie**  
220 RUE ST-PAUL.

## La Viatorine

ÉMULSION SUPERIEURE D'HUILE DE FOIE DE MORUE.

**GUÉRIT** Toux, Bronchite, Asthme, Rhume, Scrofule, Pituite, Dyspepsie, Débilité Générale.  
25c, 50c, \$1.00 la bouteille. En vente partout.

DÉPÔT PRINCIPAL

Institution des Sourds-Muets, St-Louis du Mile End.



**N. SIMONEAU**

ENTREPRENEUR-ELECTRICIEN

2151, Notre-Dame, Montréal

Spécialité: Installations pour lumières électriques.

Tel. Bell Main 1275.

### GOURSE POUR LES TAPIS...

Tel est le mot qui exprime le mieux l'activité qui prévaut en ce moment dans les Tapis, Rideaux et Couvertures de plancher à chacun de nos Trois Grands Magasins de Tapis.

**THOMAS LIGGET,**

1884 rue Notre-Dame, Montréal.  
2446 rue Ste-Catherine, Montréal.  
175 à 179 rue Sparks, Ottawa.

## A VENDRE

Deux "Cash Registers."  
Une machine (KRUSE) à calculer et à contrôler.

A VENDRE A BON MARCHÉ.

Aussi, plusieurs Typewriters et Bicycles

qui ont été loués,

A VENDRE A BAS PRIX.

S'ADRESSER A

**JAMES FERRES**  
21, RUE BLEURY, MONTREAL

## POITRAS & PARADIS

RUES DALHOUSIE  
et ST-ANDRÉ.

QUEBEC.

NEGOCIANTS EN  
GROS DE

Correspondance sollicitée. Actuellement nous avons besoin de plusieurs ars d'AVOINE.



Farines, Grains, Provisions, Grains de Semence,  
Lard, Saindoux, Sel, Plâtre à Terre, etc. etc.

## EPICERIES

**Sucres :** Jaunes \$3 90 à \$4.25 les cent livres ; Extra ground, 6½ à 6¼c ; Granulé, \$4.60 à \$4.65 ; Paris lump, 6½ à 6¼c.

**Sirops :** Barbades pur, tonne, 33 à 35c ; tierce 34 à 36c.

**Conserves en boîtes :** Saumon, \$1.20 à \$1.50 ; homard, \$2.40 à \$2.50 ; tomates, 95c à \$1.00 ; blé-d'inde, 90c à \$1.00 ; pois, 90c à \$1.00.

**Beurre :** Frais 14 à 15c ; Marchand 12c à 13c ; de Beurrerie, 20 à 21c.

**Huile de charbon :** 18½c quart compris, 20½c pour huile astrale. do.

**Allumettes :** Dominion \$2.25 ; Eddy \$2.75 à \$3.25.

**Raisins :** Valence, 4½ à 6c ; " Sultana, " 12c ; California, 6c à 8c ; " C. Cluster, " \$2.20 ; Imp. Cabinet, \$2.00. Pruneaux de Californie, 8½ à 10c.

**Tabac Canadien :** 5 à 12c la livre ; Walker " Wrappers, " 17c ; Kentucky, 14c et le White Budy, 15 à 17c.

Sel en magasin, 40c le sac ; do fin ¼ de sac, 32c ; do gros sac, \$1.15.

## FARINES, GRAINS ET PROVISIONS

**Farines (en poches) :** Fine \$1.25 à \$1.30 ; Superfine, \$1.40 à \$1.60 ; Extra, \$1.60 à \$1.65 ; Patent, \$1.80 à \$1.90 ; S. Roller, \$1.75 à \$1.80 ; Forte à levain, \$2.10 à \$2.15.

**Grains :** Avoine (par 34 lbs) Ontario, 37 à 38c ; Province, 34 à 35c ; Gruau, \$2.00 à \$2.10 ; Blé d'inde, 49 à 50c ; Orge, 60 à 65c ; Son, 85c ; Fèves, \$1 à \$1.10

**Sel :** En magasin, 40c ; fin, ¼ de sac, 32c ; gros sac, \$1.15.

**Lard :** Short Cut, \$15.50 ; Clear \$15.50 à \$16.00 ; Saindoux pur, en seaux, \$1.50 à \$1.60 ; Composé, \$1.15 à \$1.25 ; en chaudière, \$1.15 à \$1.20.

**Grains de semence :** Mil Canadien \$1.90 à \$2.00 ; Mil de l'Ouest, \$1.50 à \$1.65 ; Trèfle Rouge Supérieur 8½c ; do No 1, 8c.

Les derniers renseignements que nous avons recueillis, à propos de l'industrie de la chaussure à Québec, c'est que les voyageurs de commerce ont transmis de fortes commandes pour la fabrication et que, après une période de calme relatif due à la préparation des échantillons, coutumière à cette saison de l'année, l'ouvrage promet d'être abondant. Ce qu'il est réjouissant de constater, c'est que certaines de nos fabriques mettent aujourd'hui sur le marché des spécimens de chaussures qui soutiennent avantageusement la comparaison avec les meilleurs produits de la fabrication étrangère, et que, pour les articles les plus délicats de la mode et de la fantaisie, nous n'avons presque plus rien à

rechercher au dehors, tant nos manufacturiers se sont piqués au jeu et ont réussi dans leur entreprise, comme il était facile de le prévoir, du moment qu'ils voulaient s'en donner la peine. Ajoutons que le nombre de ceux qui se sont ainsi lancés dans la fabrication des *fancy goods* n'est pas encore considérable, mais c'est tant mieux, car une trop grande production d'articles de ce genre aurait pour résultat d'encombrer rapidement le marché.

\*\*

Comme les années précédentes, des quantités importantes de chaussures sont fabriquées à Québec pour le compte de manufactures du dehors ; elles sont expédiées à Montréal ou ailleurs, et nous reviennent assez souvent pour être vendues ici au détail avec une étiquette marchande qui en dissimule le lieu de provenance. Tous ces trucs connus et pratiqués depuis longtemps, paraissent devoir activer, cette année, notre principale industrie, et tout le monde semble satisfait.

La faillite survenue la semaine dernière est purement accidentelle, et n'indique pas du tout qu'il y ait malaise général.

\*\*

La nouvelle qu'un grand steamer avait échoué dans le trajet entre Québec et Montréal a eu pour résultat de faire gloser la presse locale, sans cependant que le vrai point de la question ait été traité à son mérite. Il ne s'agit pas tant, en effet, de savoir si le lit du fleuve, en haut de Québec, offre quelques difficultés, que de savoir si, par des travaux artificiels, ces difficultés peuvent ou disparaître ou du moins être réduites à un minimum qui enlève pratiquement tout danger pour la navigation des steamers du plus fort tonnage.

S'il est possible d'atteindre ce résultat, aucun effort et aucune dépense ne doivent être épargnés, et aussi longtemps qu'il ne sera pas démontré qu'il est pratiquement impossible de l'atteindre, nos hommes publics sont justifiables de ne pas regarder à la dépense pour favoriser, par creusement, balisage, qualifications des pilotes, etc., l'accès des gros navires aux ports qui sont les plus avancés à l'intérieur du pays. Telle est la véritable question, et nous ne croyons pas, pour notre part, qu'il soit patriotique de se réjouir d'un accident aussi grave, dans le seul but de créer une réclame en faveur de Québec.

L. D.

# BREVETS

Si vous voulez faire breveter une invention, écrivez à  
**FETHERSTONHAUGH & CIE**, Canada Life Bldg., Montréal.

Bureaux à Toronto, Ottawa et Washington, D. C.

**FERRONNERIES, HUILE,  
 PEINTURES, CHARBON,  
 ETC., ETC.**

*E. Lamarche*  
 COR NOTRE DAME & SEIGNEURS ST.

**Manufacturiers et Importateurs,  
 Montréal.**

## Poudre Engraisseive

**Pour les CHEVAUX  
 et le BÉTAIL**

Stomachique, dépurative et vermifuge donne au cheval une vigueur et une allure superbet.

Elle combat efficacement le manque d'appétit, la migraine, la constipation, la congestion du foie et des poumons, du cerveau, a gourme, etc.

Agence générale pour le Canada

**G. G. GAUCHER**

**MARCHAND DE PROVISIONS EN GROS**  
 Farines, Grains, Moulée

83 et 85, rue des Commissaires,  
 et 22, Place Jacques-Cartier, Montréal

## CHS. LACAILLE & CIE

**Epiciers en Gros**

IMPORTATEURS DE

**Mélasses, Sirops, Fruits Sees,  
 Thés, Vins, Liqueurs, Sucres,  
 Etc., Etc.**

Spécialité de Vins de Messe de Sicile et Tarragone.

**329 rue St-Paul et 14 rue St-Dizier  
 MONTREAL**

## THE JAMES ROBERTSON CO., LIM

**MARCHANDS DE METAUX,  
 FABRICANTS DE TUYAUX EN PLOMB,**

Coudes en plomb comprimé, Plomb de chasse, Mastic, Blanc de plomb. Spécialité de l'enveloppe des Fils Electriques avec du plomb; aussi Scies rondes Scies à moulins, Godendards et autres scies.

Bureaux: 144 rue William,

Usines: coin rues William et Dalhousie, MONTREAL.

## LS. DESCHENES ENCANTEUR DE COMMERCE

—ET—

**Jobber en Chaussures  
 No 60 RUE ST-JEAN  
 QUEBEC**

N. B.—Messieurs es marchands de la campagne épargneront de l'argent en venant me faire visite avant d'acheter ailleurs. J'ai constamment en mains toutes sortes de jobs pour leur commerce

Commandez la

**Saucisse  
 de Bologne  
 de Clark..**

Par l'intermédiaire  
 de votre  
 Fournisseur de gros.

**...Hotel...  
 Jacques - Cartier**

J. B. BUREAU & CIE, PROPRIETAIRES

Place Jacques-Cartier, - Montreal

AU CENTRE DES AFFAIRES

**Lunch Extra** pour hommes d'affaires et hommes de professions.

**Cuisine Supérieure.**

**Service rapide et soigné.**

**Les primeurs de la saison.**

CHAMBRES SPACIEUSES BIEN  
 ECLAIREES ET BIEN CHAUFFÉES.  
 PRIX RAISONNABLES.....

# La Banque Nationale

## ETAT ANNUEL, 1899

Mercredi le 11 mai, à 3 heures p.m., la trente-neuvième assemblée annuelle des actionnaires de la Banque Nationale a eu lieu dans les bureaux de la banque.

### Etaient Présents :

L'hon. Juge A. Chauveau, MM. Rodolphe Audette, Victor Chateauvert, A. B. Dupuis, Nazaire Fortier, J. B. Laliberté, N. Rioux, Charles Brochu, Joseph Huard, Joseph Garneau, Thomas Breen, James McCone, William Simons, N. Arthur Drolet, Ephrem Cloutier, E. W. Méthot, Etienne Paradis, J. E. Boily, Frs Delisle, J. A. Delisle, A. A. Déchêne, H. Oct. Roy, Geo. Demers, F. Thos Couillard, Ulric Tessier, Cyrille Tessier, Jos Archer, jr., Rév. F. C. Gagnon, Rév. Robert Lagueur, Lorne C. Webster, Docithée Arcand, etc.

M. E. Audette, fut appelé à présider l'assemblée et M. P. Lafrance fut prié d'agir comme secrétaire.

Avant de procéder à la lecture du rapport annuel, les messieurs dont les noms suivent furent élus scrutateurs, savoir : MM. J. E. Boily, N. P., N. Arthur Drolet et Etienne Paradis.

Le président donna alors lecture du rapport suivant :

### La Banque Nationale.

*Trente-neuvième Rapport Annuel des Directeurs aux Actionnaires de la Banque Nationale.*

Messieurs,

Vos directeurs ont l'honneur de vous soumettre le trente neuvième rapport annuel des opérations de la Banque Na-

tionale, pour l'année écoulée le 29 avril 1899, avec l'état ordinaire de l'actif et du passif.

Le compte de profits et pertes se résume comme suit :

Par balance au crédit de profits et pertes au 30 avril 1898 .....	\$ 35,415 84
Par profits de l'année après avoir pourvu aux frais d'administration, pour les intérêts accrus sur dépôts et pour dettes mauvaises et douteuses ont été de.....	128 009 38
Formant la somme de.....	\$163,425 22

Qui a été appropriée comme suit :

Dividende No 69, 3 p. c., payable le 2 nov. 1898 .....	\$36,000 00
Dividende No 68, 3 p. c., payable le 1er mai 1899 .....	36,000 00
Porté au fonds de réserve.....	50,000 00
	<u>\$122,000 00</u>
Laissant au crédit des profits et pertes, une balance de .....	<u>\$ 41,425 22</u>

Nos succursales ont été inspectées minutieusement durant l'année et nous notons un accroissement important dans leur chiffre d'affaires.

Une succursale a récemment été ouverte à Rimouski et vos directeurs ont l'intention d'en ouvrir une couple d'autres avant longtemps.

Nous sommes heureux de reconnaître les bons services rendus à l'administration par les employés de cette institution ; leur fidélité et assiduité ont contribué largement au succès de nos opérations.

Le tout humblement soumis.

(Signé) R. AUDETTE,  
Président.

W. H. WEIR F. H. WEIR  
**W. H. WEIR & SON**  
**COURTIERS**  
 113 RUE ST-FRANCOIS-XAVIER, Montréal.

M. W. H. WEIR, membre du "Montreal Stock Exchange," achète et vend tous les stocks qui figurent sur la liste du Stock Exchange, au comptant ou à terme. Les dernières informations régulièrement classées. Correspondants spéciaux à New-York.

**McARTHUR, CORNEILLE & CIE**

— Importateurs et fabricants de —

Peintures, Huiles, Vernis, Vitres ordinaires et de fantaisie, Produits Chimiques et Matières colorantes de tous genres.

Spécialité de Colles-fortes et d'huiles à Machinerie.

DEMANDEZ NOS PRIX.

**310, 312, 314, 316, RUE ST-PAUL**  
 MONTREAL.

**NOUS SOMMES** en position de placer sur le marché de Londres, des bons et débentures, et de gros emprunts aux conditions les plus avantageuses. Envoyez renseignements complets.

Tel. Bell 'Main' 1717;

**G. J. Adams & Co.**

AGENTS FINANCIERS

STANDARD BLDG., MONTREAL

**F. E. JODERY & CO.**

**Marchands a Commission**

— POUR LA VENTE DE —

Beurre, Fromage, Œufs, Volailles et tous autres Produits de la Ferme.

Nous vendons seulement à commission et agissons pour le compte de nos clients comme s'il s'agissait de la vente de nos propres marchandises, et nous rendons un compte fidèle de nos ventes. Grande expérience. Localité centrale.

Références: Merchants' Bank of Canada, Montréal.

**8 et 10 RUE LEMOINE**  
 MONTREAL,

**EMPOIS CHINOIS**

Enregistré le 20 Avril 1899

L'empois supérieur, donne des résultats merveilleux.

Gros:

1094, 1096, rue St-André, Montréal



**J. W. HILL**  
 Propriétaire d'Entrepôts

ENTREPOT, REFRIGERATEUR PUBLIC  
 POUR EFFETS PERISSABLES EN  
 DOUANE OU LIBRES

Entrepot No 73

Magasin:

Coin des rues  
 William et Queen

Bureau:

No 48 rue William  
 MONTREAL

**Jos. Amyot & Frere**

— IMPORTATEURS DE —

Marchandises Françaises, Anglaises,  
 Allemandes, Japonaises et  
 Américaines....

Les dernières nouveautés dans les modes.

45 rue Dalhousie et 20 rue Union

QUEBEC

EN GROS SEULEMENT.



**A. RACINE & CIE**

IMPORTATEURS ET JOBBERS

— EN —

**Marchandises Sèches**

Générales

DE TOUTES SORTES.

340 et 342 Rue St-Paul

— ET —

179 et 181 rue des Commissaires

MONTREAL.

**BILAN**

Le 29 avril 1899.

**PASSIF**

Billets en circulation.....		\$1,064,863 00
Dépôts portant intérêt.....	\$2,896,869 48	
Dépôts ne portant pas intérêt.....	771,069 01	3,6 7,938 49
Dividendes non réclamés.....	567 50	
Dividendes No 69, payable le 1 mai 1899.....	36,000 00	36,567 50
Dû à d'autres banques en Canada.....	8,335 70	
Dû à des agences de la Banque dans le Royaume-Uni.....	41,939 64	50,275 34
Total du passif envers le public.....		\$4,819,644 33
Fonds Capital.....	\$1,200,000 00	
Fonds de Réserve.....	150,000 00	
Fonds de Contingents.....	30,000 00	
Intérêts acrés et change.....	13,500 00	
Compte de Profits et Pertes.....	41,425 22	1,434,925 22
		\$6,254,569 55

**ACTIF**

Espèces.....	\$ 54,441 27	
Billets de la Puissance.....	286,068 00	\$344,509 27
Billets d'autres banques et chèques sur d'autres banques.....	\$233,862 09	
Dû par d'autres banques en Canada.....	49,511 86	
Dû par d'autres banques dans les pays étrangers.....	34,587 17	\$317,961 12
Dépôt au Gouvernement de la Puissance en garantie des billets en circulation.....	\$55,000 00	
Débitures de la Puissance.....	35,000 00	
Prêts à demande sur actions et débiteures.....	107,150 00	\$197,150 00
Total des ressources immédiates.....		\$850,629 39
Prêts courants, escomptes et avances au public.....	\$5,192,260 83	
Billets et effets de commerce escomptés, en souffrance (pertes pourvues).....	26,753 20	
Immeubles appartenant à la Banque (autres que les édifices de la Banque).....	14,300 93	\$5,233,314 96
Edifices de la Banque, ameublement papeterie.....		161,634 20
		\$6,254,569 55

N. LAVOIE,  
Inspecteur.P. LAFRANCE,  
Gérant.

Proposé par M. R. Audette, appuyé par M. A. B. Dupuis:

"Que le rapport du bureau de direction, ainsi que les états y annexés qui viennent d'être lus, soient approuvés, publiés et imprimés pour l'usage des actionnaires."

Adopté.

On procède ensuite à l'élection des directeurs et les messieurs dont les noms suivent ayant obtenu le plus grand nombre de votes furent déclarés élus, savoir:

M. R. Audette, l'hon. juge A. Chauveau, MM. Victor Châteauvert, A. B. Dupuis, Naz. Fortier, J. B. Laliberté et Narcisse Rioux.

Le président laisse le fauteuil et M. Chs Brochu ayant été appelé à le remplacer, il est proposé par M. Jos. Archer, jr., appuyé par M. O. E. Dionne:

"Que les remerciements des actionnaires ici présents sont dûs et offerts à M. R. Audette pour les services qu'il a rendus à la présidence de cette assemblée, ainsi qu'à MM. les scrutateurs et M. le secrétaire dans l'exercice de leurs devoirs respectifs."

Cette motion a été approuvée et l'assemblée s'ajourne.

R. AUDETTE,  
Président.

P. LAFRANCE,  
Secrétaire.

Québec, le 17 mai 1899.

A une assemblée des directeurs tenue le même jour, M. R. Audette a été réélu président et M. A. B. Dupuis, vice-président de la Banque pour l'année courante.

P. LAFRANCE, Gérant.

TOUR DU MONDE. — Journal des voyages et des voyageurs. — Sommaire du No 18 (6 mai 1899). — 10 Aux mines d'or du Klondyke (du Lac Bennett à Dawson-City), par Léon Boillot. — 20 A travers le monde: Les Hautes Régions du Tonkin, par Néd Noll. — 30 Parmi les races humaines: Les Géophages ou Mangeurs de terre. — 40 Questions politiques et diplomatiques: Aux Iles Samoa; Protectorat à trois; Difficultés et coups de canon. — 50 A travers la nature: L'inauguration du Gouffre de Padirac, par Henri Boland. — 60 Livres et Cartes. — 70 Bilan des explorations en cours: Pôle Nord; Pôle Sud; Afrique; Asie.

Abonnements: France: Un an, 26 fr. Six mois, 14 fr. Union Postale: Un an, 28 fr. Six mois 15 fr. Le numéro: 50 centimes.

Bureaux à la librairie Hachette & Cie, 79, boulevard Saint-Germain Paris.



**250 Médailles d'Or et Diplomes**

Attestent l'immense supériorité des

**CACAO et CHOCOLAT FRY**

Dont D. MASSON & CIE ont l'agence à Montréal.

THE  
**SIRDAR'S**  
REGISTERED



**MOCHA**

Préparé suivant un procédé spécial, comme en Egypte.

Donne la plus délicate tasse de café que l'on puisse obtenir.

Le café a l'arôme le plus fin et le plus fort qui existe sur le marché.

Vendu seulement en boîtes de fer blanc de 1 et 2 lbs.

ACME MILLS, 126 ET 128 RUE QUEEN, MONTREAL.

En vente chez

HUDON, HEBERT & CIE,  
et chez tous les Epiciers en Gros

La Compagnie **JOHN L. CASSIDY**, Limitée

IMPORTATEURS DE



**Porcelaines, Faïences,  
Cristaux, Argenterie, Coutellerie,  
Articles d'Eclairage, Etc., Etc.**

**339 et 341 Rue St-Paul, Montréal.**

**NOS PRIX COURANTS**

Nos Prix Courants sont révisés chaque semaine. Ces prix nous sont fournis par les meilleures maisons dans chaque ligne; ils sont pour les qualités et les quantités qui ont cours ordinaire dans les transactions entre le marchand et gros et le marchand au détail, aux termes et avec l'escompte ordinaire. Lorsqu'il y a un escompte spécial, il en est fait mention. On peut généralement acheter à meilleur marché en prenant de fortes quantités et au comptant. Tous les prix sont ceux du marché, en général, et aucune maison ou manufacturier n'a le pouvoir de les changer à son avantage, sauf pour ses propres marchandises qui sont alors cotées sous son propre nom et sa propre responsabilité. La Rédaction se réserve le droit de refuser ce privilège à quiconque en abuserait pour tromper le public.

PRIX COURANTS.—MONTREAL, 18 MAI 1899.

Allumettes.	
Telegraph.....	3 20
Telephone.....	3 05
Tiger.....	2 85
Autre papier à destination et 20c. en moins par caisse pour 5 caisses et plus assorties ou non.	
Phœnix.....	2 90
Eagle Parlor.....	1 40
Articles divers.	
Blanc Parisien..... lb.	0 12
Bonchons communs..... gr.	0 18
Brique à couteaux..... doz.	0 35
Brûleurs pour lampes No. 1..... doz.	0 00
No. 2.....	0 00
No. 3.....	0 70
Chambre à pouce..... lb.	0 12 <sup>1</sup> / <sub>2</sub>
" Steel.....	0 11 <sup>1</sup> / <sub>2</sub>
" Jute.....	0 08 <sup>1</sup> / <sub>2</sub>
Cartes à jouer..... doz.	0 25
Chandelles snif..... lb.	0 00
" paraffine.....	0 09 <sup>1</sup> / <sub>2</sub>
" London Sperm.....	0 08 <sup>1</sup> / <sub>2</sub>
" Stéarine.....	0 11
Epingles à linge. bte. 5 gr. 3 fils.....	0 00
" 6 fils.....	0 00
Fil-celles..... 30 pieds.....	0 50
" 40.....	0 70
" 48.....	0 80
" 60.....	0 90
" 72.....	1 10
Graine de canari..... lb.	1 40
" chavre.....	0 03
de colza.....	0 06
" de lin.....	0 07 <sup>1</sup> / <sub>2</sub>
Lessiv concentré, com.....	0 92 <sup>1</sup> / <sub>2</sub>
Mèches à lampes No. 1.....	0 16
" No. 2.....	0 13
" No. 3.....	0 12
Bass Ale.....	
Head Bros. Dog's Head..... qts dz.	2 55
Guinness Stout..... pts	1 57 <sup>1</sup> / <sub>2</sub>
Seed Bros. Dog's Head..... qts oz.	2 52 <sup>1</sup> / <sub>2</sub>
"..... pts	1 50



CHOCOLAT MENIER

Cafés.	
Cafés rôlés..... la livre.	
Arabian Mocha.....	31
Imperial.....	28
Jamaïque.....	28
Java Siftings.....	15 à 18
Maracaibo.....	31
Old Gov. Java et Mocha.....	27 à 29
Pure Mocha.....	12 à 14
Rio.....	32
Standard Java..... et Mocha.....	32
Santos.....	14
The Sirdar's Mocha, bte 1 et 2 lb. 30	
Chocolats et Cacaos.	
Chocolats Froy.	
Caracac 1/4 boîte de 6 lb..... la lb.	0 42
Diamond 1/4 et 1/2 boîte de 8 lb.....	0 74
Gold Medal (sucré) de 6 lb..... la lb.	0 29
Monogram 1/2, 6 div.....	0 24
Pur non sucré 1/2.....	0 42
Vanille 1/4.....	0 42
Chocolats Couvert.	
French Diamond 6 div. 12 lbs..... lb.	0 23
Queen's Dessert 1/2 et 1.....	0 40
"..... 6 div.....	0 42
Mexican Vanilla 1/4 et 1/2..... lb.	0 35
Parisien, marc. à 5c.....	0 30
Royal Navy 1/4 et 1/2.....	0 20
Chocolate icing pad..... lb. dz.	1 25
Pearl Pink Icing.....	1 75
White Icing.....	1 75
Cacaos Froy.	
Concentré 1/4, 1/2, 1 lb. boîte de 1 dz.....	2 40
Homéopathique 1/4, bte 14 lbs..... lb.	0 33
" 1/2, bte 12 lbs.....	0 33
(Cacaos Couvert.)	
Hygiénique, en tins de 1/2 lb..... dz.	3 75
"..... 1/4 lb.....	2 25
"..... 5 lbs..... lb.	0 55
Essence cacao, non sucré..... dz.	1 40
" sucré, tins 1/4 lb.....	2 25
Confitures et Gelées.	
Lazenby.	
Tablettes de Gelées 13 var..... pta.	1 20
Conserves allemandes.	
Spécialités de W. Clark.	
Compressed Corned Beef 1s. la dz.....	\$1 27
"..... 2s.....	2 35
"..... 4s.....	4 73
"..... 6s.....	7 10
"..... 14s.....	16 50
Ready Lunch Beef..... 2s.....	2 37
Geneva Sausage..... 1s.....	1 54
"..... 2s.....	3 00
Lots de Caisnes Boîtes	
5 cases 10 bis et de 12 lbs	
Vanille de 12 lbs	0 36
papier jaune lb. 0 32	0 34
La caisse	
Pastilles \$20.00	la caisse
papier jaune	0 20
10,5 caissettes à la caisse	
Croquettes	L'étril
108 étuis	0 20
à la caisse	\$20.00

Cambridge.....	1s.	la dz.	1 40
Yorkshire Brawn.....	2s.	"	1 20
Boneless Pigs Feet.....	2s.	"	2 20
Sliced Smoked Beef.....	1s.	"	1 30
Roast Beef.....	1s.	"	2 40
"..... 1s.	"	"	1 40
"..... 2s.	"	"	2 30
"..... 2s.	"	"	1 32
Pork & Beans with sauce.....	2s.	"	2 37
"..... 2s.	"	"	0 60
"..... 2s.	"	"	1 50
"..... 2s.	"	"	1 50
Plain.....	2s.	"	0 45
Wild Duck Patties.....	2s.	"	1 00
Partridge.....	2s.	"	1 00
Chicken.....	2s.	"	1 00
Veal & Ham.....	2s.	"	1 00
Ox-Tongue (Whole).....	1s.	"	6 80
"..... 2s.	"	"	7 70
"..... 2s.	"	"	3 40
Lunch Tongue.....	1s.	"	2 50
"..... 2s.	"	"	4 95
Potted Meats 1s.			
Ham.....			
".....			
Chicken.....			
".....			
Wild Duck.....			
Tongue.....			
Beef.....			
Chicken Ham & Tongue.....	1s.	la doz.	1 00
Soups.			
Mulligatawny.....			
Chicken.....			
Mac Farlin.....			
Tomato.....			
Vegetable.....			
Julienne.....			
Mock Turtle.....			
Consomme.....			
Pea.....			
Légumes.			
Asperges 4 lbs.....	dz.	0 00	0 00
Baked Beans 3 lbs.....	"	1 00	1 10
Bé d'Inde.....	2 lbs	0 95	1 00
Champignons.....	bte.	0 14	0 21

LORSQUE VOUS AUREZ BESOIN D'EAU DE JAVELLE, PROCUREZ-VOUS

# BLANCHEUR

Nous désirons que chaque épicier fasse l'essai, chez lui, de **Blancheur**; il sera tellement satisfait des résultats, qu'il n'en achètera pas d'autre et il pourra la recommander à ses clients. Téléphonez East 171, ou envoyez-nous une carte-postale, et nous répondrons immédiatement à votre demande.

Voyez la liste des prix.

JOHN BROADHURST & Co., 708 rue St-Laurent

POUDRE A PATE  
**COOK'S FRIEND**

Le Nec Plus Ultra  
de la Qualité.

Amène la clientèle et la maintien t

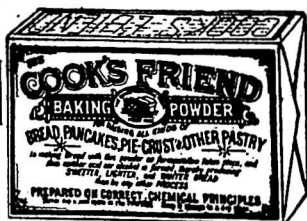

TOUS LES EPICIERS DE GROS  
VENDENT DE LA

**COOK'S FRIEND**



La  
Seule  
Véritable.

Fabriquée par W. D. McLAREN, MONTREAL.

## BERNIER & CIE,

GRAINES DE SEMENCES,  
GRAINES FOURRAGERES,  
ETC., ETC.

### MARCHANDS DE GRAINES

— BUREAU ET ENTREPOT : —

Pres de la Gare du Grand Tronc, ST-HYAGINTHE.

CORRESPONDANCE SOLLICIÉE.

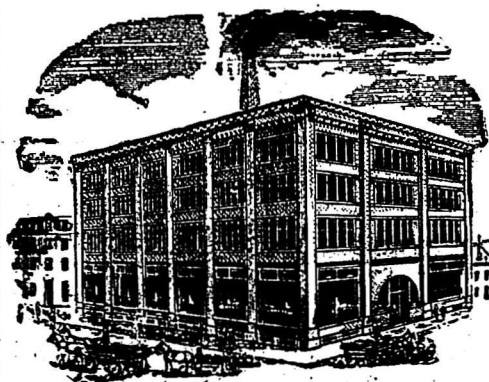

## Courroies en Cuir

Tanné au Chêne

Manufacturées par

## Sadler & Haworth

(CI-DEVANT ROBIN, SADLER & HAWORTH.)

BUREAU ET MANUFACTURE

Coin William et des Seigneurs, Montreal.

Table listing various commodities and their prices, including Copra, Crème de tartre, Extrait de Camphre, Gelatine en feuilles, Glucose, Glycérine, Gomme arabique, Gomme épingle, Indigo Bengale, Iodure de potassium, Opium, Phosphore, Pourpre de Paris, Résine, Safran, Safran de Naples, Soda caustique, and Soufre.



Table listing various commodities and their prices, including No 4, 3 doz. à la caisse, No 6, 3 doz. à la caisse, Mine Royal Dome, Mines, Rising Sun, Mine Sunbeam, and Silverine.

Table listing various commodities and their prices, including Conserves Amieux Frères, Sardines des Gastronomes, extra, bébé Bretagne, basse double convert, haute, sans arêtes, and aux truffes.

Table listing various commodities and their prices, including Haricots verts moyens à l'anglaise, Cèpes au naturel, Artichauts Entiers, Montarde aux anchois, le gros fiacon, Le, Purée foie gras truffée, and Paté.

Table listing various chemicals and their prices, including Acide carbonique, citrique, oxalique, tartrique, Alcool du Cap, Alum, Bicarbonate de soude, Borax, Bromure de potassium, Chlorure de chaux, and Chlorure de potassium.

Table listing various commodities and their prices, including Beef (chipped dried), Dinde, Filet de veau, Filet de cochon, Petites, Spécialité des Lazenby, Soupes assorties, and Spécialités de Johnston's Fluid Beef.

Table listing various commodities and their prices, including Johnston's Fluid Beef with Hypophosphites, Marque-Staminal-Enregistrée, Liquide, and Bouteilles de papier.

Table listing various commodities and their prices, including Bouteilles de papier, Corned Beef, Lang, Smelts, Thon à la Vatel, and Viandes en conserves.

Table listing various commodities and their prices, including Caviar, Charcuterie, Harengs, Homards, Huîtres, Maquereau, Sardines, Saumon, and various types of fish and shellfish.

Table listing various commodities and their prices, including Corned Beef, Lang, Smelts, Thon à la Vatel, and Viandes en conserves.

Table listing various commodities and their prices, including Corned Beef, Lang, Smelts, Thon à la Vatel, and Viandes en conserves.

# LEDUC & DAOUST MARCHANDS DE GRAINS et de PRODUITS

EN GROS ET A COMMISSION

Spécialité: Beurre, Fromage, Œufs et Patates.

AVANCES LIBERALES FAITES SUR CONSIGNATIONS.  
CORRESPONDANCE SOLLIOTTEE.....

1217 ET 1219, RUE SAINT-JACQUES, MONTREAL

**GRAINS DE SEMENCE** Blé Manitoba, Blé Russie, Avoine Banner, Merveilleuse, Manitoba, &c. Orge Sarrasin, Pois, Blé d'Inde à silos, Lentilles, Graine de Mil canadienne et américaine, Graine de Trèfle rouge, blanc, alsike, Mammoth, Vermont. Plâtre à terre, Engrais chimiques, (le plus hautement recommandé). .... Assortiment des plus complets. .... Spécialité pour Cercles Agricoles.

**J. B. RENAUD & CIE,**

Négociants en gros. Farines, Provisions, Etc.

126 - 140, rue St-Paul, QUEBEC

**FARINE,  
SON,  
MOULÉE,  
GRAINS.**

Nous invitons les...

**Boulangers** et les **MARCHANDS DE GRAINS** à venir nous voir. Nos prix les intéresseront certainement.

**J. B. PELLETIER & CIE, 232 Rue Saint-Paul, Montréal.**

S'occupent également de Grandes Glaces (Plate Glass), Miroirs et Biseautage.

**A. D. MCGILLIS**

596, RUE ST-PAUL, MONTREAL.

Achète le Beurre, le Fromage, les Œufs et les Provisions Générales.

ENTREPOT FRIGORIFIQUE SUPERIEUREMENT INSTALLE.

# **FARINE.**

Pourquoi vendre de la farine qui vous donne peu ou pas de profit? — Une marque familière sur le sac n'est pas toujours une garantie de la qualité. Donnez moi une occasion de vous coter des prix pour votre prochain char.

**JOHN WILKINS, 281 Rue des Commissaires, - MONTREAL.**

**WALTER THOMSON,** Manufacturier d'**Avoine Roulée**, de la célèbre marque "Maple Leaf" (Feuille d'Erable), de farine d'avoine, "White Wheat Flakes," Pois cassés, Orge décortiquée et moulange.

Moulins installés avec de la machinerie moderne à London, Mitchell, Seaforth et Woodstock.

Tel. Bell Main 8881.

**JOHN WILKINS, Agent,**  
281 Rue Des Commissaires, Montréal.

Vernis.

Table listing various types of varnishes (Vernis) such as vernis à harnais, vernis à l'huile, and vernis à l'eau, along with their prices per gallon or quart.

Eaux Minérales.

Table listing mineral waters (Eaux Minérales) from locations like Carabana, Hunyadi Matyas, and St-Galmier, with prices per case.

Eau de Javel-Blancheur.

Table listing Eau de Javel-Blancheur products, including 1 doz. bouteille non-comprise and 1 grosse.

Epices pures.

Table listing pure spices (Epices pures) such as allspice, nutmeg, cloves, ginger, and mace, with prices per pound or ounce.

Fruits Secs.

Table listing dried fruits (Fruits Secs) including apricots, raisins, figs, and dates, with prices per pound.

Table listing various fruits (Fruits) such as peaches, apples, pears, and oranges, along with their prices per bushel or box.

Fruits verts

Table listing green fruits (Fruits verts) such as avocados, pineapples, and mangoes, with prices per dozen.

Grains et Farines.

Table listing grains and flours (Grains et Farines) including wheat, corn, and rice, with prices per bushel or barrel.

Table listing various types of flours (Farines) such as Patente d'hiver, Patente du printemps, and Straight roller.

FARINES D'AVOINE.

Table listing oat flours (Farines d'avoine) such as Farine d'avoine Standard and Farine d'avoine baril.

ISSUES DE BLE.

Table listing flour issues (Issues de blé) such as Son d'Ontario, de Manitoba, and Gru de Manitoba.

Farines préparées.

Table listing prepared flours (Farines préparées) such as Farine préparée, Brioche, and super.

Huiles et graisses.

Table listing oils and fats (Huiles et graisses) such as Huile de morue, loup-marin, and Huile de lard.

HUILLES.

Table listing various oils (Huilles) such as Huile de morue, T. N., and Huile de noix.

Table listing specialties from Lazenby (Spécialités de Lazenby) including huile à salade, crème à salade, and liqueurs.

Liqueurs et spiritueux.

Table listing liquors and spirits (Liqueurs et spiritueux) such as Hennessy \*pintes, Martel \*pintes, and V.O. Pintes.

Bouteille & Co., F. P.

Table listing various bottles and containers (Bouteille & Co.) such as Bouteille & Co., F. P., and Bouteille & Co., F. P.

**C. A. MARCHAND,**

+ IMPRIMEUR-RELIEUR +

**38 cote St-Lambert**

○○○

Prix Réduits pour le mois de

**MAI** seulement. ∴ ∴

○○○

Tél: Bell Main 2935  
Marchands 968**Téléphone Bell Main 2681****Marc A. Brodeur****Marchand****Tailleur...****1858 Rue Notre-Dame**A quelques portes à l'ouest  
de la rue McGill,**MONTREAL.****THIBAUDEAU BROTHERS & CO.**

Importateurs de

**Marchandises Seches****332 RUE ST-PAUL,**

THIBAUDEAU FRERES &amp; CIE

— QUEBEC —

**Montreal.**

THIBAUDEAU BROTHERS &amp; CO.

— LONDON —

SPÉCIALITE DE

**Tapis et Prélarts.****LA BANQUE JACQUES - CARTIER****DIVIDENDE No 67**

AVIS est par le présent donné qu'un dividende de trois (3 p. c.) pour cent pour les six mois courants, égal au taux de six pour cent par an, a été déclaré sur le Capital Payé de cette institution, et sera payable au bureau de la banque, à Montréal, le et après jeudi le 1er juin prochain.

Les livres de transfert seront fermés du 17 au 31 mai prochain inclusivement.

L'assemblée générale annuelle des actionnaires aura lieu au bureau de la banque, à Montréal, jeudi, le 15 juin prochain, à midi.

Par ordre du Bureau de Direction.

TANCREDE BIENVENU,  
Gérant-Général.

**BANQUE VI LE-MARIE**

Avis est par le présent donné qu'un dividende de trois pour cent (3 0/0) pour les six mois courants, égal au taux de six pour cent par an a été déclaré sur le capital payé de cette institution, et qu'il sera payable au bureau-chef, ou à ses succursales, le ou après jeudi, le 1er jour de juin prochain.

Les livres de transferts seront fermés du 17 au 31 mai prochain, ces deux jours inclusivement.

L'assemblée générale annuelle des actionnaires aura lieu au bureau-chef de la Banque, mardi le 20e jour de juin prochain, à midi.

Par ordre du bureau de direction.

W. WEIR, Président.

**Gants****Perrin**

Stock complet toujours  
en mains.

Qualité garantie.

**PERRIN FRERES & CIE**

7, PLAGE VICTORIA

**MONTREAL**

Crème de Framboise.....	00 00	12 25
fine Bourgoine 12 lit.....	00 00	21 15
Eau de Vie de Marc.....	00 00	18 25
Crème de Cassis.....	00 00	11 25
Crème de Musigny.....	00 00	10 25
Aprêtif Mugnier.....	00 00	6 15
Alcool de Menthe.....	00 00	14 50
Absinthe Ed. Pernod.....	00 00	
<i>Stovors.</i>		
Lime Juice Cordial p. 2 dz.	0 00	4 70
" " " q. 1 "	0 00	4 20
Double Red. lime j'ce 1 dz.	0 00	3 95
Lime syrup bout. can 1 "	0 00	4 20
<i>Cognacs</i>		
Sorin & Co., carte bleue.....	8 50	
" " rouge.....	9 50	
" " Or.....	11 00	
Boutelean Fils (Docteur Special)	10 50	
DeLage Fils * V. S. O. P.....	9 50	
" " 1854.....	15 00	
T. Dupont & Cie.....	24 00	
" " 850.....	8 50	
W/Lsons Old Empire Rye.....	8 00	
Empire Rye 1890.....	9 00	
" " Flaks 3 doz.....	10 00	
" " " 4 ".....	10 00	
" " 1890.....gallon.2 80 @ 3 00		
<i>Whiskys importés.</i>		
Killy Scotch.....	9 25	
Buchanan's House of.....	8 50	
Commons.....	9 75	
Claymore.....	9 25	
Bushmillis Irish.....	9 50	
<i>Gin (La Clef).</i>		
Caisses Rouges.....	10 00	
" " Vertes.....	4 85	
" " Ponies.....	2 50	
Gallon.....	3 15	
Nicholson's Old Tom Gin.....	2 95	
London Dry Gin.....	7 50	
<i>Vin Marians.</i>		
Caisses 1 doz.....	10 00	
Wilson's Invalida Ports à la quina du Péron.....	7 00	
<i>Champagne.</i>		
Gold Lacc sec, 1889.....	26 00	
Gold Lacc Brut.....	29 00	
<i>Mélasses. Au gallon.</i>		
Barbades tonne.....	38	
" tierces et qt.....	0 40 1/2	
" demi quart.....	0 41 1/2	
" au char ton.....	0 37 1/2	
" " tierce.....	0 39 1/2	
" " qt.....	0 40 1/2	
Porto Rico, tonne.....	0 00	
" tierce char.....	0 00	
" " tierce et qt.....	0 00	
" " au char.....	0 00	

Eye Gooderham & Worts.....	2 20
" Hiram Walker & Sons.....	2 19
" J. P. Wiser & Son.....	2 19
" J. E. Sesgram.....	2 19
" H. Corby.....	2 19
Imperial Walker & Sons.....	2 90
Canadian Club Walker & Sons.....	3 60
Four quantités molindre qu'un quart	
de l'origine:	
85 O. P.....le gall.	4 80
50 O. P....." "	4 15
Eye....." "	2 30
Imperial....." "	3 10
Canadian Club....." "	3 80
F. O. B. Montreal, 30 jours net on 1 0/10	
<i>Rye Canadian à la caisse.</i>	
Walker's Imperial.....quarts	7 50
" " 16 flasks.....	8 00
" " 32 ".....	8 50
Walker's Canadian Club.....quarts	9 00
" " 16 flasks.....	9 50
" " 32 ".....	10 00
En quantité de 5 c. et plus, 25 cents de	
moins par c.	
Gooderham & Worts 1891 l 4 c.	6 75
" 1894 (8 car) brand, quarts	6 75
Sesgram.....	6 00
En quantité de 5 c. et plus, 25 cents de	
moins par c.	
Corby J. & L.....	8 50
Fury, 32 flasks.....	7 50
Canadian, qts.....	8 50
" " 32 flasks.....	8 50
Canadian, 32 flasks.....	7 50
En quantité de 5 c. et plus, 25 cents de	
moins par c.	
F. O. B. Montreal, 30 jours net on 1 0/10	
<i>Apéritifs.</i>	
Angostura, caisse 2 doz.....	0 00
Orange Bernard.....	6 75
Vermouth Nolly Prat.....	0 00
" " Italien.....	7 00
Saratoga Cock-tails..... par caisses	8 25
<i>Bénédictine</i>	
1/2 litres, 12 à la caisse.....	00 00
1/2 litres, 24 à la caisse.....	00 00
<i>Liqueurs Frederic Mugnier, Dijon, France.</i>	
Crème de Menthe verte.....	00 00
" blanche.....	11 00
Curaçao triple sec out.....	00 00
Bignac triple sec bott.....	12 25
Cherry (Cherry Pdy).....	00 00
Cacao l'Hara à la Vanil.....	00 00
Marasquin.....	00 00
Kirsch * * *.....	09 00
" " ".....	09 00
" " ".....	11 25
Prunelle de Bourgogne.....	00 00

Burke's * * * oris.....	0 00	8 00
flaska.....	0 00	11 75
Dunville.....	0 00	8 25
Bushmills.....	0 00	9 75
<i>Gins.</i>		
De Kuyper, case violette, 1 à 9 case.....	2 55	
" " 10 c. et plus.....	2 55	
" " cases vertes, 1 à 10 cases.....	5 95	
De Kuyper, cases rouges, 1 à 4 c.....	11 40	
" " 5 c et plus.....	11 20	
F. O. B. Montreal, 30 jours net; 1 0/10		
10 jours.....		
Key Brand.....	5 00	10 25
Melchers pony.....	0 00	2 60
" " picles 4 doz.....	0 00	2 50
" " Honey Suckie.....	0 00	8 00
Wynand (cruchons verre).....	8 25	15 00
Beard Old Tom.....	0 00	17 00
Booth.....	0 00	7 25
" " 5 caisses.....	0 00	7 85
Meirose Drover Old Tom.....	0 00	7 80
Booth London, Dry.....	0 00	7 00
Burnett.....	0 00	7 75
Meirose Drover Dry.....	0 00	7 25
Coats Plymouth.....	0 00	7 00
<i>Gins en futs.</i>		
De Kuyper, barrig, le gal.	0 00	3 00
" quarts.....	0 00	3 00
" octaves ".....	0 00	3 10
" au gallon ".....	0 00	3 20
Tous autres gins, 5c. de moins.		
F. O. B. Montreal, 30 jours net ou		
1/2 10 jours.....		
Booth's Old Tom, quarts,	0 00	3 45
" le gal.....	0 00	3 50
" octaves.....	0 00	3 50
" au gal.....	0 00	3 90
J. Hirsch Sons & Co. Old Tom.....	2 30	2 65
" extra.....	2 30	2 65
" No. 1.....	1 80	2 10
" No. 2.....	1 80	2 10
<i>Whisky Canadiens au gallon. au quart ou plus.</i>		
Gooderham & Worts 95 O. P.....	4 60	
Hiram Walker & Sons.....	4 50	
J. P. Wiser & Son.....	4 49	
J. E. Sesgram.....	4 49	
H. Corby.....	4 49	
Gooderham & Worts 50 O. P.....	4 05	
Hiram Walker & Sons.....	4 05	
J. P. Wiser & Son.....	4 04	
J. E. Sesgram.....	4 04	
H. Corby.....	4 04	

<i>Rhum.</i>	
St-Georges, 12 lit.....	à la caisse.
" 24 lit.....	12 50
Chavez cachet or 3 lit.....	14 50
" " rouge 12 lit.....	17 75
St-John.....	0 00
St-Joseph, Jamaïque.....	0 00
St-Peter, Martinique.....	0 00
St-Marc.....	0 00
Jamaïque.....	4 25
<i>Whiskey Ecossais.</i>	
Dewar's Special Liqueur.....	12 25
Dewar Extra Special.....	9 25
J. Fairman & Co.....	9 50
Roys's Eagle.....	9 25
Sherrif's.....	1 00
Macle's R. O. spec.....	8 25
" " Hlay.....	8 75
Glenalloch.....	9 00
Glenlivet.....	8 95
" " * * *.....	10 00
Cabinet l crown.....	0 00
" 2.....	0 00
" 3.....	0 00
Harvey's R. O. spec. liq.....	0 00
" Filz-James & y. old.....	0 00
Alex. McAlpine old scotch.....	0 00
Watson old scotch, qts.....	0 00
" " pts.....	0 00
Thom & Cameron.....	0 00
Bernard's Encore.....	0 00
Bulloch, Lade & Co.....	0 00
Special blend.....	9 25
" extra special.....	10 75
" L. Katrina.....	0 00
Usher's O. V. G.....	0 00
" special reserve.....	0 00
" G. O. H.....	0 00
Gaelic Old Smuggler.....	0 00
Greer's O. V. H.....	0 00
Stewart's Royal.....	0 00
Bansher Irish.....	4 05
H. Fairman & Co.....	4 05
Sherrif's.....	4 55
Glenalloch.....	3 70
Glenlivet (old).....	4 30
<i>Whiskey Irlandais.</i>	
Henry Thomson.....	à la caisse
St-John.....	0 00
St-Jameson & Son *.....	0 00
" " * * * * *.....	0 00
Geo. Roe & Co *.....	0 00
Barnagher.....	9 75
Thom & Cameron.....	10 25



EDMOND BOUCHER

**BOUCHER & ROFFEY**

HARRY ROFFEY

**...TAILLEURS...**

Coin des rues St-Pierre et Notre-Dame,

Téléphone Main 1548.

MONTREAL

**LES MOUTARDES PURES DE DUNN**  
 sont fabriquées avec des graines choisies, toutes écorces enlevées. Résultat: un produit d'un goût délicat et d'un piquant excellent, difficile à égaler. Le meilleur article possible. Demandez nos prix.

DUNN'S MUSTARD WORKS, HAMILTON, ONT.

Cela dépend du Procédé

employé dans la manufacture du sel que le produit soit ou non de qualité supérieure. Le "Vacuum Process" pour faire le sel est le plus moderne et le plus scientifique. Il donne un sel pur, fin, qui se dissout très facilement, et dont les cristaux sont toujours uniformes.

**SEL WINDSOR** Manufacturé par

THE WINDSOR SALT CO., Limited, - - WINDSOR, ONT.

MAISON FONDÉE EN 1851

**N. QUINTAL & FILS**

IMPORTATEURS EN GROS

**D'Épicerie, Vins, Liqueurs, Etc.**

SEULS REPRESENTANTS AU CANADA DES COGNACS:

GEO. FABERT &amp; CO. DENIS TEXIER &amp; FILS. L. PAULHIAC &amp; CIE.

Propriétaires de la marque sans rivale de THE JAPON "VULCAN."

**PRIME AUX FUMEURS**

**300 BANDES DU**  
**Fameux Cigare El Capitaine**

Vous donnent droit à une magnifique paire de Chaussures Slater de \$3.50.

Le Cigare "El Capitaine" est le meilleur cigare à 10c sur le marché. En vente partout. **JOS. COTÉ, FABRICANT...**  
 179 RUE SAINT-JOSEPH, QUEBEC.



# MELASSES

En magasin

....DES **PETITES ANTILLES, BARBADES, PORTO-RICO, FAJARDO.**

**NAZAIRE TURCOTTE & Cie, Négociants,**

54-58, rue Dalhousie, Basse-Ville, QUEBEC

**De Bon Aloï.** La popularité de nos Chaussures est de bon aloï. Nous sommes encore à rencontrer un client qui n'est pas satisfait de nos marchandises.

Messieurs les Marchands, si vous avez besoin de...

**Chaussures, Claques, Vernis, Lacets, Etc.**

**Veillez** nous écrire pour cotations ou échantillons, et nos voyageurs se feront un plaisir de vous voir. Vous serez certains d'être satisfaits

**J. H. BEGIN**

Chaussures et Claques en Gros.

No 121, rue St-Joseph, QUEBEC



**PARK, BLACKWELL & CO., Ltd.,**

**MARCHANDS DE PROVISIONS EN GROS,**

**Empaqueurs de Lard**  **Toronto, Ont.**  
**et de Viandes de Bœuf.**

Faites l'essai d'un baril échantillon de nos **JAMBONS FUMES** et **DOUX** ainsi que notre **BACON** pour le déjeuner. Ce qu'il y a de plus délicieux et appétissant

**A. W. OSGOOD**, représentant, 15 rue de l'Hôpital, Montréal.

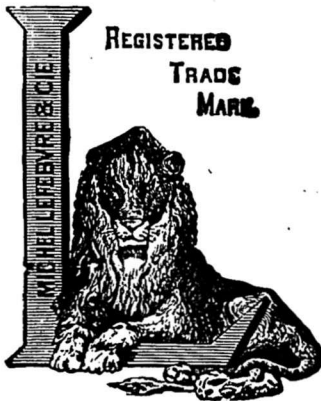

**REGISTERED  
TRADE  
MARK**

FONDEE EN 1849

La plus grande manufacture du genre en Canada.

**MARQUE LION "L"**

**MARCHANDISES PURES  
ARTICLES INDISCUTABLES.**

Les principaux marchands d'un Ocean à l'autre les ont en magasin

**VINAIGRES PURS, MARINADES,  
MIXTURES, GELEES, MARMELADES  
ET CONFITURES.**

TOUS ARTICLES DE PREMIERE CLASSE SOUS TOUS RAPPORTS.

**MICHEL LEFEBVRE & Cie, Manufacturiers**

Médailles d'Or, d'Argent et de Bronze. ....20 Premiers Prix.

**MONTREAL**

*E. Girardot & Cie., Standwich, Ont.*  
 (Prix F. O. B. Windsor.) Gal. Douc.  
 Claret de table (nouveau vend.) 0 85 0 00  
 " (2 ans)..... 0 85 0 00  
 " (3 ans)..... 0 80 0 00  
 " (viens)..... 0 80 0 00  
 Macon (type Bourgogne)..... 0 00 4 00  
 Médoc (type Bourdeaux)..... 0 00 4 00  
 Sauterne Concord (vin de messe)..... 0 80 0 00  
 Sauterne Catawba & Deix-ware (vin de messe)..... 1 25 0 00  
 Sauterne Concord vitax)..... 0 00 3 00  
 Greeno (Lawson)..... 0 00 4 00  
 Moselle (type Rock)..... 0 00 5 00  
 Chobles (type Cur Catawba)..... 0 00 5 00  
 Sherry (sec medium)..... 0 80 0 00  
 Port (Concord sucré)..... 1 00 0 00  
 " (supérieur)..... 1 00 0 00  
 Vieux Port (meilleure qualité) 0 00 5 00  
 Port Léger (type muscat)..... 0 00 5 00  
 Claret 75 et 1/2 gal. 0 55 0 60  
 Sucre (Imperial, Porto) 0 55 0 60  
 Qualité supérieure 0 00 0 80

*Vins toniques.*  
 Vin St-Michel.....grt caisse 8 50  
 ".....pta. 2 dz " 9 50  
 Vin Vidal.....dz 12 50  
 Vin Didace....." 0 80 1 25

**Cuir à Peaux.**  
*Cuir à sennelles.*  
 (Prix à la livre.)  
 Spanish No 1, 18 lbs moy. 0 25 0 26  
 " No 1, 25 lbs et au-d. 0 20 0 25  
 " No 1, léger..... 0 00 0 24  
 " No 2..... 0 24 0 25  
 " No 2, 18 lbs moy..... 0 23 0 24  
 Zanzibar..... 0 21 0 22  
 Slaughterer sole No 1 steers. 0 27 0 29  
 " " No 1 p. ord. 0 25 0 27  
 " " No 2 " 0 24 0 25  
 " " union crop No 1 0 28 0 30  
 " " No 2 0 28 0 28

*Cuir à harmais.*  
 (Prix à la livre.)  
 Harnais No 1..... 0 30 0 32  
 " No 2..... 0 29 0 30  
 " No 2..... 0 27 0 29  
 " caureau..... 0 27 0 28

*Cuir à empaquetés.*  
 (Prix à la livre.)  
 Vache cirée mince..... 0 38 0 45  
 " forte No 1..... 0 35 0 40  
 Vache grain, pesante..... 0 35 0 42  
 " écosaise..... 0 38 0 40  
 Taure française..... 0 90 0 95  
 " anglaise..... 0 80 0 90  
 " canadienne, Lion. 0 70 0 75

Flowery Pekoe, (mar- que Abeille) No 9, 1 lb et 60 x 5 lb..... lb. 0 28 0 30  
 " SALADA " OXYLON Gros Détail  
 Etiquette Verte, 1s et 1/2s 0 20 0 25  
 " " 1s et 1/2s, 1/4s 0 22 0 30  
 Etiquette Bleue, 1s, 1/2s, 1/4s 0 30 0 40  
 " Rouge, 1s et 1/2s 0 36 0 50  
 " Or, 2s..... 0 44 0 60  
 Conditions, 30 jours

**Vins.**  
*Non Moussoux.*  
 Bordeaux ord.....caisse 2 60 3 50  
 " " gal. 0 90 1 10  
 " " " 4 65 5 65  
 " St-Julien..... 5 65 6 65  
 " Châteaux " 4 25 5 25  
 " " 7 00 8 00  
 Bourgogne..... 0 90 1 10  
 " ordinaire, gal. 1 35 1 60  
 Sicile.....caisse 4 50 5 50  
 Sherry.....gal. 0 95 1 10  
 " " gal. 0 60 0 75  
 Porto.....caisse 6 00 15 00  
 " Gordon & Cie. 0 00 3 75  
 Moselle.....caisse 2 10 4 00  
 " " gal. 15 00 21 00  
 Sarnernes..... 5 65 6 65  
 Graves..... 5 50 6 50  
 Malaga, Gordon & Cie " 0 00 4 00  
 Claret L. Pinard qts " 0 00 2 80  
 " Faure Frères...gal. 0 00 0 90  
 Robertson Bros Oporto " 1 50 10 00  
 " " Sherry, cs. 0 00 10 00  
 " " gal. 1 50 8 50

*Moussoux.*  
 (Prix à la caisse.)  
 Bourgogne Mousseux..... 0 00 0 00  
 Moselle Mousseux..... 16 00 21 00  
 Hock Mousseux..... 15 00 17 00  
 Saurer, Tessier & Co..... 13 00 14 50  
 Saumur, Neres Raphael. 13 00 14 50

*Champagnes.*  
 J. Mumm.....grs. 25 00 pta.  
 G. H. Mumm..... 28 00 30 00  
 Arthur Reiderer..... 22 00 24 00  
 Vve Clicquot..... 28 00 30 00  
 " " 24 00 30 00  
 Pommery..... 28 00 30 00  
 " " 23 00 24 00  
 Fréminet..... 28 00 30 00  
 Louis Reiderer..... 27 00 29 00  
 Piper Heidsieck..... 28 00 30 00  
 Perrier-Jouet..... 28 00 30 00  
 E. Mercier & Cie, carte d'or 22 00 23 00  
 Vin des Princes..... 16 00 17 00  
 Vin d'été..... 22 00 23 00  
 E. Cazanove..... 22 00 23 00  
 Tessier..... 14 00 15 50  
 Imperial extra dry..... 00 00 15 50

Chocoli: " 0 30 0 32  
 Castor No 2..... " 0 80 0 82  
 Hibon No 9..... " 0 23 0 24  
 " No 50..... " 0 21 0 23  
 Falcon (Hawle)..... " 0 19 0 20  
 Hibon No 100..... " 0 16 0 18  
 Moyan..... " 0 14 0 15  
 Défiance..... " 0 08 0 09  
 Commun..... " 0 14 0 16  
 Monlu (Siftings)..... " 0 14 0 16  
 Nibs (choix)..... " 0 14 0 16

**Thés de Chine.**  
*Thés verts Young Hyson.*  
 Ping Suey, bts 30 lbs lb. 0 12 0 14  
 " " 1/2 cals. (first) " 0 16 0 18  
 " " (points) " 0 18 0 20  
 Moyune, celses..... " 0 38 0 42  
*Thés verts Gun Powder.*  
 Moyune, celses, lb. 0 40 0 44  
 Ping Suey, bts, Pin head " 0 32 0 35  
 Ping Suey, bts, Pin head " 0 25 0 28  
 Pea Leaf, choix, bts " 0 20 0 22  
 " commun " 0 14 0 16

*Thés noirs.*  
 Kaisow..... 1/2 cs lb. 0 10 0 12  
 Fan Young..... " 0 14 0 16  
 Keemuns, Kin Tuck " 0 18 0 20  
 Moning, choix " 0 30 0 34  
 Packing, boites 20 lbs " 0 11 0 13  
 " commun " 0 16 0 18  
 bon " 0 22 0 25  
 Packing, boites 20 lbs " 0 22 0 25  
 Omg..... Pekoe, bis 20 " 0 25 0 30  
 1/2 lb..... 0 24 0 27  
 Formosa Oolong, bis 20 lbs, (le Papillon) " 0 24 0 27

**Thés de l'Inde.**  
 Darjeeling, Bloomfield, lb. 0 32 0 40  
 Assam Pekoe..... " 0 20 0 24  
 Puicherra, Pekoe Sou-chong..... " 0 16 0 20  
 Amrall, Souchong..... " 0 14 0 16

**Thés de Ceylan.**  
 Taurus, Golden Tipped Pekoe, calses, lb. 0 27 0 30  
 Gallaheria, Flowery Pekoe, calses, " 0 20 0 23  
 Bombra, Pekoe Sou-chong, calses, " 0 16 0 18  
 Peatmorr, Souchong, calses, " 0 14 0 16  
 Golden Tipped Pekoe, (marque Abeille), No 8, calses 40 x 5 lb, 10 x 1 lb et 60 x 1/2 lb..... " 0 36 0 38

**Cigares.**  
 St-Louis..... 1/20-1e 1000 33 00  
 Our Leaders..... " 28 00  
 Docteur Faust..... " 28 00  
 Golden Flowers..... " 23 00  
 Twin Sister..... " 18 00  
 Beauties..... " 18 00  
 My Best..... " 25 00  
 Doctor..... 1/40- " 30 00  
 Golden Glow..... 1/40- " 25 00  
 Saratoga..... 1/20- " 40 00  
 El Capitaine..... 1/20- " 50 00

**Tabacs.**  
*Amerigon Tobacco Co. of Canada.*  
 Old Chum 1/8..... lb. 0 88  
 Seal of N. Carol. 1/4 & 1/10..... " 0 80  
 " " 1/4 & 1/10..... " 1 00  
 Old Gold, 1/4 & 1/10..... " 0 52  
 Old Virginia, 1/12 & 1/16..... " 0 88  
 " " 1/2 lb. boites..... " 0 75  
 Puritan Cut Plug 1/10..... " 0 48  
 " " 1/2 lb. bo tes " 0 75  
 " " 1/2 lb. " 0 69  
 Miranda 1/8..... " 0 65  
 Rit. Smoking Mix 1/8..... " 0 70  
 " " 1/4 lb. boites..... " 0 85  
 Rit. Navy Cut..... " 0 80  
 Unique 1/12..... " 0 52  
 " " 1/2 paquets..... " 0 48  
 O. K. 1/12..... " 0 48  
 " " 1/2 lb. " 0 80  
 H.C. 1/12..... " 0 80  
 Long Stanley..... " 1 00  
 Portico..... " 1 10  
 " " 1/2 " 1 25  
 Athlete Sm Mix 1/4 & 1/2 " 1 10  
 Furs Perique 1/4 & 1/2 " 1 10  
 St-Jager..... " 0 80  
 P. XXX..... " 0 80  
 " " " 0 85  
 Old Fashioned 1/10..... " 0 85  
 Rex Perique Mix 1/2..... " 0 80  
 Handy Cut Plug 1/8 boites..... " 0 85  
 " " 1/2 lb. jarres..... " 0 70  
 Bean Ideal, 1/8..... " 1 05  
 Sweet Cigaret Tob, 1/10..... " 1 05  
 Sweet Caporal, 1/12..... " 0 95  
 Southern Cigar et Tob, 1/12..... " 1 20  
 Old Judge..... " 0 85  
 B. C..... " 0 80  
 Puritan..... " 0 90  
 Fine Cut Chewing 1/16..... " 0 90  
 Derby Plug, 3/7 & 1/12..... " 8 50  
 Old Virginia, 3/4 torquette..... " 0 00  
 Old Chum Chewing palette..... " 0 00

**Thés du Japon.**  
 Extra chocoli du mois de mai: Castor No 1..... lb. 0 35  
 " " " 0 33  
 Hibon No 1..... " 0 35 0 36

C. H. LETOURNEUX, prés. C. LETOURNEUX, vice-prés. J. LETOURNEUX, sec.-trés.  
**LeTOURNEUX, FILS & CIE, Lim., MARCHANDS - FERRONNIERS**  
 Nos. 259, 261, 263 ET 265 RUE SAINT-PAUL MONTREAL

J. A. LOISEAU

ALBERT BROSSEAU

# Dominion Mf'g. Co.

## - BISCUITS -

Nous sollicitons vos commandes et vous garantissons entière satisfaction.

574 Rue Amherst,

✍ Ecrivez pour Liste de Prix.

Montreal.

### ETAMPAGE SUR SOIE, SATIN, CUIR, PAPIER, ETC.

**NOUS ETAMPONS** toutes sortes d'inscriptions en or, argent, etc., sur soie, satin, cuir, papier, boîtes, étuis — en un mot — sur toute espèce d'objets. Nous faisons une spécialité de l'étampage des INSIGNES de sociétés, programmes de soirées, souvenirs, mémos, carnets, porte-cartes, etc. Notre machine vient de subir les derniers perfectionnements. Nos prix sont très modérés. A titre d'échantillon de la perfection de notre travail, nous donnons un magnifique porte-billets avec le nom du client imprimé en or comme prime gratuite pour chaque commande qui nous est confiée.

ED. LEVEILLE & CIE, Relieurs, Doreurs et Regleurs, 35 rue St-Gabriel, Montreal.



Achetez le "Star Safety"

Rasoir qui donne parfaite satisfaction, et ne vous écorche pas, soit que vous l'employez en bateau ou en chemin de fer. Prix - \$2.00

**PATINS** pour tous les goûts, et toutes les bourses.

L. J. A. SURVEYER, Quincaillier

6, RUE ST-LAURENT, MONTREAL

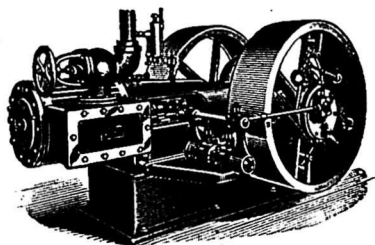

**E. LEONARD & SONS**  
**Engins et Bouilloires**

Engins à arrêt automatique, règlement parfait, la plus forte économie.

**GRUES.**

Machinerie à travailler le Bois de MacGREGOR, GOURLAY CO.

Coin des Rues COMMON et NAZARETH, MONTREAL.

Veau can. 25 à 30 lbs. ....	0 75	0 80							
"    "    38 à 46. ....	0 60	0 65							
"    "    45 et plus. ....	0 50	0 60							
Vache fendue Ont H. ....	0 25	0 30							
"    "    H. M. ....	0 25	0 30							
"    "    Med. ....	0 25	0 30							
"    "    junior. ....	0 21	0 24							
"    "    Qué.-sen.h.am. ....	0 24	0 28							
"    "    Jun.m.àlight. ....	0 20	0 23							
<b>Cuir et vernis.</b>									
Cuir vernis. ....	0 16	0 18							
Cuir vernis "Ename!" ....	0 15	0 17							
<b>Cuir fins.</b>									
Mouton mince. .... dz.	3 00	6 00							
"    "    épais. ....	10 00	20 00							
Dongola glacé, ord. ....	0 14	0 25							
Kid Ch. glacé, ord. ....	0 25	0 30							
Chèvres des Indes glacés. ....	0 08	0 10							
Kangourou. ....	0 35	0 50							
Dongola duit. ....	0 20	0 30							
Buff d'Ontario. ....	0 14	0 15							
"    "    H. M. ....	0 13	0 14							
"    "    H. M. ....	0 00	0 13							
"    "    L. M. ....	0 00	0 13							
"    "    - No 2. ....	0 00	0 12							
Buff de Québec. ....	0 13	0 14							
"    "    H. M. ....	0 13	0 14							
"    "    H. M. ....	0 00	0 13							
"    "    L. M. ....	0 00	0 13							
"    "    No 2. ....	0 00	0 12							
Glove Grain Ontario. ....	0 13	0 15							
"    "    Québec. ....	0 13	0 14							
"    "    Ontario. ....	0 14	0 15							
"    "    Québec. ....	0 13	0 14							
<b>Cuir à bottures.</b>									
Cuir à botture No 1. ....	0 00	0 20							
"    "    No 2. ....	0 00	0 18							
Cuir fini français. ....	0 00	0 20							
"    "    russe. ....	0 20	0 25							
<b>Peaux.</b>									
Peaux payés aux bouchers. ....	8 50								
Peaux vertes, 100 lbs, No 1. ....	0 00	0 00							
"    "    No 2. ....	0 00	0 00							
"    "    No 3. ....	0 00	0 50							
"    "    No 4. ....	0 00	0 10							
"    "    No 5. ....	0 00	0 08							
Agneaux. ....	0 00	0 15							
"    "    pièce. ....	0 00	0 00							
"    "    en laine. ....	0 00	0 00							
Moutons. ....	0 00	0 75							
"    "    No 1. ....	0 00	0 00							
"    "    No 2. ....	2 25	2 50							
Chevaux. ....	0 00	3 00							
"    "    No 1. ....	0 00	0 00							
"    "    No 2. ....	2 25	2 50							
"    "    No 3. ....	0 00	0 00							
"    "    No 4. ....	0 00	0 00							
"    "    No 5. ....	0 00	0 00							
"    "    No 6. ....	0 00	0 00							
"    "    No 7. ....	0 00	0 00							
"    "    No 8. ....	0 00	0 00							
"    "    No 9. ....	0 00	0 00							
"    "    No 10. ....	0 00	0 00							
"    "    No 11. ....	0 00	0 00							
"    "    No 12. ....	0 00	0 00							
"    "    No 13. ....	0 00	0 00							
"    "    No 14. ....	0 00	0 00							
"    "    No 15. ....	0 00	0 00							
"    "    No 16. ....	0 00	0 00							
"    "    No 17. ....	0 00	0 00							
"    "    No 18. ....	0 00	0 00							
"    "    No 19. ....	0 00	0 00							
"    "    No 20. ....	0 00	0 00							
"    "    No 21. ....	0 00	0 00							
"    "    No 22. ....	0 00	0 00							
"    "    No 23. ....	0 00	0 00							
"    "    No 24. ....	0 00	0 00							
"    "    No 25. ....	0 00	0 00							
"    "    No 26. ....	0 00	0 00							
"    "    No 27. ....	0 00	0 00							
"    "    No 28. ....	0 00	0 00							
"    "    No 29. ....	0 00	0 00							
"    "    No 30. ....	0 00	0 00							
"    "    No 31. ....	0 00	0 00							
"    "    No 32. ....	0 00	0 00							
"    "    No 33. ....	0 00	0 00							
"    "    No 34. ....	0 00	0 00							
"    "    No 35. ....	0 00	0 00							
"    "    No 36. ....	0 00	0 00							
"    "    No 37. ....	0 00	0 00							
"    "    No 38. ....	0 00	0 00							
"    "    No 39. ....	0 00	0 00							
"    "    No 40. ....	0 00	0 00							
"    "    No 41. ....	0 00	0 00							
"    "    No 42. ....	0 00	0 00							
"    "    No 43. ....	0 00	0 00							
"    "    No 44. ....	0 00	0 00							
"    "    No 45. ....	0 00	0 00							
"    "    No 46. ....	0 00	0 00							
"    "    No 47. ....	0 00	0 00							
"    "    No 48. ....	0 00	0 00							
"    "    No 49. ....	0 00	0 00							
"    "    No 50. ....	0 00	0 00							
"    "    No 51. ....	0 00	0 00							
"    "    No 52. ....	0 00	0 00							
"    "    No 53. ....	0 00	0 00							
"    "    No 54. ....	0 00	0 00							
"    "    No 55. ....	0 00	0 00							
"    "    No 56. ....	0 00	0 00							
"    "    No 57. ....	0 00	0 00							
"    "    No 58. ....	0 00	0 00							
"    "    No 59. ....	0 00	0 00							
"    "    No 60. ....	0 00	0 00							
"    "    No 61. ....	0 00	0 00							
"    "    No 62. ....	0 00	0 00							
"    "    No 63. ....	0 00	0 00							
"    "    No 64. ....	0 00	0 00							
"    "    No 65. ....	0 00	0 00							
"    "    No 66. ....	0 00	0 00							
"    "    No 67. ....	0 00	0 00							
"    "    No 68. ....	0 00	0 00							
"    "    No 69. ....	0 00	0 00							
"    "    No 70. ....	0 00	0 00							
"    "    No 71. ....	0 00	0 00							
"    "    No 72. ....	0 00	0 00							
"    "    No 73. ....	0 00	0 00							
"    "    No 74. ....	0 00	0 00							
"    "    No 75. ....	0 00	0 00							
"    "    No 76. ....	0 00	0 00							
"    "    No 77. ....	0 00	0 00							
"    "    No 78. ....	0 00	0 00							
"    "    No 79. ....	0 00	0 00							
"    "    No 80. ....	0 00	0 00							
"    "    No 81. ....	0 00	0 00							
"    "    No 82. ....	0 00	0 00							
"    "    No 83. ....	0 00	0 00							
"    "    No 84. ....	0 00	0 00							
"    "    No 85. ....	0 00	0 00							
"    "    No 86. ....	0 00	0 00							
"    "    No 87. ....	0 00	0 00							
"    "    No 88. ....	0 00	0 00							
"    "    No 89. ....	0 00	0 00							
"    "    No 90. ....	0 00	0 00							
"    "    No 91. ....	0 00	0 00							
"    "    No 92. ....	0 00	0 00							
"    "    No 93. ....	0 00	0 00							
"    "    No 94. ....	0 00	0 00							
"    "    No 95. ....	0 00	0 00							
"    "    No 96. ....	0 00	0 00							
"    "    No 97. ....	0 00	0 00							
"    "    No 98. ....	0 00	0 00							
"    "    No 99. ....	0 00	0 00							
"    "    No 100. ....	0 00	0 00							

**PAIN POUR OISEAUX** Est le "Cottam Seed," fabriqué d'après six brevets. Marchandise de confiance; rien ne peut l'approcher comme valeur et comme popularité. Chez tous les fournisseurs de gros.

### COMPTABLES.

**MAURICE BOISVERT**, ci-devant gérant de banque. S'occupe d'administration de successions, location de propriété, collection de loyers, d'achats ou recouvrement de créances sur comptes et billets.

25 ans d'expérience le recommandent au public.

No 90 rue St-Jacques, Montréal.

### BILODEAU & RENAUD,

Comptables, Auditeurs et Commissaires. Spécialité: Règlement des affaires de Faillites.

No 15 rue St-Jacques, Montréal.  
Téléphone Main 2003.

**GEO. GONTHIER**, Expert Comptable et Auditeur. Introduceur du système de comptabilité "Self Proving and Balance Sheet."

Spécialité: Organisation de Comptabilité et Audition de livres.

Chambres 21 et 22.

11 à 17 Côte de la Place d'Armes.  
Tel. Bell Main 1480.

**GAGNON & CARON**,  
Curateurs, Experts Comptables.  
Bâtisse des Chars Urbains,  
Tel. Bell Main 815. B. P. 911 Montréal.

Arthur Gagnon, Gérant de la Succession  
Hon. Jean Louis Beaudry.

L. A. Caron, Auditeur de la ville de Maisonneuve et de la Chambre de Commerce du district de Montréal.

### ALEX. DESMARTEAU,

Successor de Charles Desmarteau,  
Comptable, Auditeur, Liquidateur  
de Faillites Commissaire pour Québec et Ontario.

1598 et 1608 rue Notre-Dame,  
Montréal.

Tél: Bell, Main 1257. Marchands 257.  
Résidence, Bell East 1313.

## BREVETS D'INVENTION

(France-Etranger)

Marques de Fabrique, Procès en contrefaçon, etc.

**CASALONGA** Ingénieur - Conseil (depuis 1867)  
PARIS 15 r. des Halles

Prop. Direct. (depuis 1878) du Journal (25 f. par an) LA  
"CHRONIQUE INDUSTRIELLE"

### ARCHITECTES ETC.

**V. LACOMBE**,  
897 rue Ste-Catherine.

**GAMELIN & HUOT**,  
No 58 rue St-Jacques,

**J. EMILE VANIER**,  
Ingénieur Civil et Architecte.  
Ancien élève de l'Ecole Polytechnique. Constructions Civiles et Religieuses, Aqueducs, Egouts, Pavages. -- 20 années de pratique.  
107 rue St-Jacques, Montréal

**L. Z. GAUTHIER**,  
Architecte et Evalueur.  
Ci-devant de la société  
Roy & Gauthier.  
Bâtisse Banque d'Epargnes, Chambre 7,  
Élévateur, 3me étage,  
Tel. Bell Main 2287. 180 rue St-Jacques.

**L. R. MONTBRIAND**,  
Architecte et Mesureur,  
No 230 rue St-André,  
Montréal.

## THEO. DAVID, PEINTRE et DECORATEUR

(ENSEIGNES ET MAISONS). Enseignes artistiques sur Bois, Tolle Clirée, Coton, Ecrans, Dorure sur Verre. Lettres en bois,—ma spécialité.

**500 a RUE CRAIG**,  
(A 3 portes de la rue St-Laurent.)

## SIMPSON, HALL, MILLER & CO.

Manufacturiers d'Articles Fins en Electro-plaqué et seuls propriétaires et manufacturiers des  
**Célébres Couteaux, Fourchettes et Cuillers de WM. ROGERS.**

Bureau l'principal et Manufacture, Wallingford, Conn.

Succursale du Canada, 1794 rue Notre-Dame, Montréal. A. J. WHIMBEY, gérant.

## Hotel St. James

538, RUE ST-JACQUES

THEO. LANCTOT, Propriétaire.

Ce magnifique hôtel a été complètement meublé à neuf. Lumière électrique dans toutes les chambres, élévateur électrique, etc. L'hôtel le plus central pour le public voyageur. A 1 et 2 minutes de marche des gares Grand Tronc et C. P. R. Toutes les lignes des chars urbains passent à la porte.

Excellente cuisine. Les voyageurs trouveront tout le confort possible.

Une visite est sollicitée.

## Renseignements Commerciaux

## PROVINCE DE QUEBEC

## CESSATIONS DE COMMERCE

*Lévis*—Neville Ed., hôtel, parti pour Québec.

*Montréal*—Lalonde Charles, épïc.

*Theford Mines*—Bernier Joseph, hôtel, parti pour Lévis.

## CESSIONS

*Montréal*—Monette Philiat, restaurant.

Gales Thos W. boulanger, ass 22 mai.

Gales J. H. & Co, bouchers, ass 22 mai.

*Québec*—Griffith Henry, mfr de chaussures.

*St Joseph*—Pelchat Joseph, mag gén.

*St Jovite*—Lachapelle J. M., mag gén.

## CONCORDATS.

*Montréal*—Girard L. & Co, plombiers, à 20c dans la piastre.

## CURATEURS

*Lachine*—Fulton J. N. à Chs McHugh, hôtel.

*Pointe Gatineau*—Birks Thos. à Geo. Wm Smith, contracteur électricien.

*Québec*—Arcand D. à Elzéar Marois, articles de fantaisie.

## DÉCÈS

*Acton Vale*—Cordeau Zacharie mg.gnl.

*St-Charles de Bellechasse*—Fournier Adélar, moulin à farine.

## DISSOLUTIONS DE SOCIÉTÉS

*Montréal*—Beaver [The] Rubbe Clothing Co; E. L. Rosenthal continue, même raison sociale.

Canadian Branch of the Insurance Gasoline Stove.

Egan C. & Son, courtiers de douanes; Dame Anna M. Robinson, veuve de Christopher Egan et G. C. Egan continuent.

Robitaille J. C. & Co, négociants.

Sanders W. A. & Co, agents.

Alexander Charles, confiseurs.

*St Raymond*—La Cie de Peinture de St Raymond; une nouvelle société est formée.

Valcourt & Girard, pépiniéristes.

## EN DIFFICULTÉS

*Bedford*—Khapton J. H. Co, mag. gnl, offrent 56c dans la piastre.

*Lachine*—McLaurin A. P. & Co, bois de sciage, etc., contestent demande de cession.

*Montréal*—Gales Bros, chaussures, etc.

## EN LIQUIDATION

*Montréal*—Dewitt (The) Langlois Mill-

ing Co, Ltd; ass. des actionnaires le 19 mai.

## FONDS À VENDRE

*Chicoutimi*—Tremblay Adelard, mag. gén; 20 mai.

*Montréal*—Donnelly P., moulin à planer, etc.; 22 mai.

Barrington George Sons & Co, mfrs de valises 18 mai.

*Normandin*—Carbonneau Jos., mag. gén. 20 mai.

## FONDS VENDUS

*Isle Verte*—Bertrand Chs, balance du stock.

*Montréal*—Boisvert, Dufresne & Co, nouv.

Patenaude A. & Co, bois et charbon à 65c dans la piastre.

Viau Henri, nouv.

*Québec*—Standard (The) Boot Co à 55½c dans la piastre à Amos Campbell.

## INCENDIES

*Hull*—Corbeil D. hôtel, ass.

Marsten George A., quincaillerie, ass.

Martin & Warneck, moulin à farine.

Morrisette Mde P., restaurant.

Wright Chris., hôtel, ass.

*Montréal*—Alaska (The) Feather and Down Co, ass.

## NOUVEAUX ETABLISSEMENTS

*Farnham*—Wells & Co, négociants; Frederick B. Wells et Wm L. Hibbard.

*Montréal*—Benoit Jean, contracteurs; Auguste Jean et Alfred Benoit.

Bode & Co, restaurant; Lucy Lumkin épouse de Herman W. Bode.

Chambly Electric Co; Joseph Avila Valois.

Lafrance Joseph & Cie, plombiers; Dame Ernestine Riopel épouse de Joseph Lafrance.

Lamb Thomas Walter, épïc. et liqueurs.

Léonard Mde M. L., chaussures.

Booth A. & Co, poissonniers; Ed. D. Carter et Walter G. Robins.

Desmarais Cordélia & Co, restaurant; Marie Montpetit dit Potvin.

Forrester Thomas (The) Co, fournitures pour moulin.

Granville M. A. & Co, imperméables; Mary A. Granville.

Lockhart (The) Bedding Co, literie; K. Finlay Lockhart.

Larose P. & Co, épïc; Cordélia Larose épouse de Philadelphie Larose.

Diamond (The) Light and Heating Co of Canada Ltd.

Eclipse (The) Acetylene Gas Co.

Lynn Shoe Co.

Monastesse & Matard, sculpteurs; Alexandre Monastesse et Fortunat Matard.



**UNE MEDECINE IDEALE**

Pour la famille. Contre l'indigestion, l'état bilieux, le mal de tête, la constipation, le mauvais teint, la mauvaise haleine, et tous les dérangements de l'estomac, du foie et des intestins.

**Les "RIPANS TABLES"**

Agissent doucement et promptement. Une digestion parfaite résulte de leur emploi. Une seule soulage. En vente par tous les pharmaciens, ou envoyées par maille

Ripans Chemical Co., 10 Spruce St., N. Y.

# Sirop d'Anis Gauvin

Le meilleur spécifique pour le soulagement des enfants, pendant leur dentition et contre l'insomnie

DEPOT GENERAL

**J. A. E. GAUVIN**

\* PHARMACIEN \*

1286, rue Ste Catherine, Montreal

**Essayez le...**

# Savon Medicinal

POUR LE LAVAGE  
ET LA TOILETTE.

ns Rival—Immense Economie !  
Donne un bon bénéfice aux Détailliers.  
Echantillons—gratis—et Prix sur demande.

**TANGUAY & LEMIEUX**

MANUFACTURIERS

DANVILLE P.Q

**JOS. GONTANT** Pharmacien  
et Chimiste  
**GROS ET DETAIL**  
No 1475 rue Notre-Dame, MONTREAL

COIN DE LA RUE BONSECOURS

Tel. Bell Main 100.

Donnez à  
**VOS CHEVEUX GRIS**

La couleur de eurs jeunes  
années, en faisant usage du

**RESTAURATEUR ROBSON**

En vente partout; 50c. la bouteille.

J. T. GAUDET, PHARMACIEN, - JOLIETTE, QUE.

## L'Intempérance guérie à domicile.

Nous traitons et guérissons plus de patients qu'aucun autre système de guérison de l'univers. La raison en est que nous traitons nos patients à leur domicile, économisant du temps, des frais et la publicité qui suit un traitement dans un institut; que nous n'employons pas d'injections sous-cutanées qui ont des suites fâcheuses, mais que nous donnons des toniques salutaires, que non-seulement nous donnons des antidotes contre la passion de l'intempérance, mais guérissons l'état maladif, conséquence de l'emploi de boissons enivrantes.

Par notre système de correspondance, chaque patient reçoit une attention particulière et des instructions propres. Nous avons reçu les meilleures et les plus hautes recommandations qu'ait reçues aucun système de guérison au monde, parmi les chefs de peuples dont le monde entier ne pourrait pas acheter les certificats. Parmi ceux qui se sont portés garants de notre traitement, sont le Rév. Père J. Quinlivan, curé de l'église St-Patrice; le Rév. Père E. Strubbe, vicaire à l'église Ste-Anne, le Rév. Père J. A. McCallen, de St-Patrice, le Rév. Chanoine Dixon, recteur de l'église St-Jude, le Rév. M. Taylor, recteur de l'église Methodist Centenary.

Les détails du traitement et un traité sur l'alcoolisme sont envoyés gratis sur demande sous enveloppe cachetée unie.

**THE DIXON CURE COMPANY,**

40, Avenue du Parc, Montréal,

# Provident Savings Life Ass. Society of New York

La meilleure Compagnie pour les Assurés et les Agents.

Les agents habiles, et les personnes recherchant une position rémunératrice peuvent s'adresser au bureau principal ou à aucun des agents généraux de la Compagnie.

Bureau Chef pour le Canada: 37 rue Yonge, Toronto.

Succursale a Montreal: Batisse Canada Life.

Tooke Bros Ltd, mfr de chemises et de collets, demande incorporation.

Wingate (The) Chemical Co Ltd, demande incorp.

North Hatley — Eastern Townships (The) Electric Co, demande incorp.

Québec—Goodday H. R. & Co, bois de sciage; H. R. Goodday et Hubert C. Joy.

Ste Cunégonde—Péladeau F. X., épïc; Marcella Martinelli épouse de F. X. Péladeau.

St Hyacinthe—Fournier Guillaume & Cie, fruits; Sophie Lapierre vve de G. Fournier et Guillaume Fournier.

Grégoire & Frère épïc; Jos et Wilfrid Grégoire.

St Louis Mile-End—David & Boileau, peintres; Ernest David et Nap. Boileau.

## PROVINCE D'ONTARIO

### CESSATIONS DE COMMERCE

Blake — Murray Phillip, hôtel; Wm Bender succède.

Cobourg—MacNachton & Co, quincaillerie; W. L. A. Allen & Co succèdent.

Corbetton—Boyd Neil, mag. gén.; John A. Foster succède.

Forest — Webster George, hôtel; W. H. Davis succède.

Huntsville — Kelly Martha E., hôtel; Emma McLaughlin succède.

Lindsay—Carr George, hôtel.  
Doran A., harnais.

Holmes D., hôtel.  
Martell Catherine, hôtel; H. M. Brown succède.

Mono Road Station — Graydon Sarah J., mag. gén.; J. H. Horsley succède.

Orangeville et Shelburne—Gray & Co, quincaillerie; Joseph Akitt succède à Shelburne.

Pictou—McGregor Hugh, épïc.  
Port Perry—Parr Wm, liqueurs; W. S. Short succède.

Stratford — Scott J. M., hôtel; J. D. Wray succède.

Wahnapitae — Robertson & Carmichael, hôtel.

Woodbridge — Hollingshead C., épïc; parti pour Streetville; Robert Harris succède.

Young's Point—McFarland Wm, hôtel; W. Brooks succède.

### CESSIONS

Aylmer—McNally James, tonnelier.

Belle River—Mousseau George, bois de sciage.

Dryden—Quirk Wm, marchand.

Fort William—Anderson Alexander, marchand.

Lucan—McCosh Donald J., quincaillerie et épïc.

North Williamsburg — Casselman Percy, hôtel.

### DÉCÈS

London—Smith Bros, papier à mouche, etc.; Edgar Smith.

Ottawa—Strachan James, contracteur.

Port Stanley—Burgess W. B, mg. gnl.  
Toronto Jct—Bull John A., charron et forgeron.

### DISSOLUTIONS DE SOCIÉTÉS

Dunnville—Martin & Sime, harnais; Peter I. Sime continue.

Toronto—Trenwith & Graham, boulangers et confiseurs.

### EN DIFFICULTÉS

Lindsay—Markham D. J., chaussures.

### FONDS A VENDRE

Coboury—Lightburn P. J., hôtel.

Cross Hill—Leighton Wm, forgeron.

Lancaster—Strafford Wm, fonderie.

Orangeville—Booth Carrie, hôtel.

Sudbury—Rothschild M., hôtel.

Uxbridge—Bennett Thos, hôtel.

Vienna—Nellas C. E., harnais.

### FONDS VENDUS.

Birr—Harding Ohs E., épïc, à Ths Kestle.

Colborne—Teasdale George M., hôtel, à Owen Healey.

Essex—Forsythe Anderson & Co, mag gén, à L. L. Barber.

Hamilton—Barr John A., pharmacien, à W. G. Laughland.

Lindsay—Daley Edw., hôtel, à George Hunt.

London—Ross & James, hôtel, à R. H. Reid.

Ottawa—Bishop Richard, hôtel.

Pakenham—Clark James, mag. gén, etc., à J. R. Fucker.

Perth—Jackman George A., hôtel, etc à J. L. Grant.

Stouffville — Olark W. A., épïc. et chaussures. à Peter Myers.

### INCENDIES

Chatham—Taylor Edw., tabac, etc.

Port Burwell — Chesterman W. cordonnier.

Chute D. M., meubles.  
Fay F. W., mag. gén.

Gordon W., hôtel.  
Logan S. T., tailleur.

McConnell G. B., pharmacien.  
Seers G., hôtel.  
Zant D., chaussures.

Penetanguishene—Tessier A. E., moulin à planer.  
South Finch — Smart M. A., mfr de portes et de châssis.

### NOUVEAUX ÉTABLISSEMENTS

Bobcaygeon—Read F. W. mag. gén.

# Confederation Life Association

Bureau Principal à TORONTO

HON. SIR W. P. HOWLAND, K.C.M.G., C.B., PRESIDENT.

W. G. MACDONALD,  
Actuaire.

J. K. MACDONALD,  
Directeur-Gérant.



## Record de la 27<sup>me</sup> Année

Au 1er Janvier 1899.

### Payé en espèces aux Porteurs de Polices et titulaires d'annuités :

Pour règlements de décès (somme totale) . . . . .	\$ 2,590,450.90
Pour dotations échues . . . . .	679,471.44
Pour Annuités. . . . .	83,676.57
Pour Dividendes en espèces. . . . .	1,119,604.96
Pour Evaluation en espèces (Polices rachetées) . . . . .	550,627.00

**Total des paiements en espèces . . . . . \$5,023,830.87**

Surplus en espèces (Étalon du Gouvernement) . . . . .	\$ 416,206.05
Réserve pour paiement des réclamations accrues. . . . .	23,720.00
Réserve pour paiement des Dividendes impayés . . . . .	90,690.52
Réserve sur polices et annuités (Étalon du Gouvernement) . . . . .	6,178,499.00

**Montant total d'argent payé et réservé pour le  
compte des porteurs de polices . . . . . \$ 11,732,946.44**

**Tarifs et informations complètes relativement aux plans d'assurance de  
l'Association seront envoyés sur demande adressée au Bureau  
Principal à Toronto, ou à un des agents de l'Association.**

H. J. JOHNSTON, Gérant Provincial.  
W. N. KING, D. H. PETTES, Agents Gén.  
207, RUE ST-JACQUES, MONTRÉAL.  
G. H. HENSHAW, ST-HYACINTHE.  
EUGENE QUESNEL, SHERRBROOKE.

J. G. BRUNEAU, Agent pour la ville,  
RUE ST-PIERRE, QUEBEC.  
G. J. WALKER, LACHUTE.  
A. PHILPS, HUNTINGDON.  
H. J. BULLOCK, GRANBY.

*Etora*—Merchants' Bank of Canada a ouvert une succursale.

*Forest*—Farmers' (The) Elevator Co of Forest, Ltd.

*Ottawa*—O'Neil & Leduc. "Christal Palace Café."

Moore Wm. H., hôtel.

*Pakenham*—Clark James, épici., etc.

*Toronto*—Gowans, Kent & Co, poterie et verrerie en gros; John Gowans se retire; W. M. Peterkins et W. McOlain sont admis; même raison sociale.

Continental (The) Life Insurance Co demande charte.

## NOUVEAU-BRUNSWICK

### CESSATIONS DE COMMERCE

*St Jean*—Fowler W. A., produits à comm.; Hopper & Fowler succèdent.

### CESSIONS

*Hillsboro*—Steeves G. D., mag. gén.

*Newcastle*—Robinson Wm, charron.

### DÈCÈS

*Campbellton*—Mowatt John P., mag. gén., etc.

### DISSOLUTIONS DE SOCIÉTÉS

*St Jean*—Hudson & Hopper, produits à com.; Lemuel A. Hopper se retire.

### FONDS VENDUS

*St Jean*—McWilliams J. Osl., liqueurs

### NOUVEAUX ÉTABLISSEMENTS

*Fredericton*—Hunt George C., pharmacien a admis S. A. R. McDonald; raison sociale Hunt & McDonald.

*Hampton*—Osekeag [The] Stamping Co.

## NOUVELLE-ECOSSE

### FONDS À VENDRE

*Halifax*—Dewolf Son & Co, charrons. Melvin D. J. & O. H., tonneliers.

### FONDS VENDUS

*New Glasgow*—Cook Wm, chaussures, à Waterbury & Rising.

*North Sydney*—McKenzie Kenneth R., mag. gén., à Vooght Bros.

### NOUVEAUX ÉTABLISSEMENTS

*Amherst*—Oumberland Pork Packing Co. Ltd.

Lusby J. M., tailleur, au nom de son épouse.

*Annapolis*—Cunningham & Moody, pharmacien.

*Halifax*—Dominion Electric Works Ltd

McFarlane A. & Co, chaussures.

*Pictou*—McLaren W. H., nouv, au nom de son épouse.

*Port Hood*—Fynn & McDougal, mag. gén.

## ILE DU PRINCE EDOUARD

### INCENDIES

*Muddy Creek*—Dickie Charles R., mag. gén.

### NOUVEAUX ÉTABLISSEMENTS

*Souris*—Kickham Thomas, mag. gén. Ohs McXinnon est admis; raison sociale Ths McKinnon & Co.

## MANITOBA ET TERRITOIRES DU NORD-OUEST

### DISSOLUTIONS DE SOCIÉTÉS

*Medecine Hat*—Bennett & Williamson quincaillerie; W.A. Williamson continue

### FONDS VENDUS

*Edmonton*—Good Frank, restaurant à Wong Sing.

### NOUVEAUX ÉTABLISSEMENTS

*Prince Albert*—Kernaghan W. J., quincaillerie a admis J. T. Brightmore; raison sociale W. J. Kernaghan & Co.

## COLOMBIE ANGLAISE

### CESSATIONS DE COMMERCE

*Revelstoke et Mission*—Citron I. M., mag. gén, parti pour Steveston.

*Ymir*—Seany & Co, mag. gén., partis pour Nelson.

### FONDS A VENDRE

*Victoria*—Sweetman Mde, hôtel.

### FONDS VENDUS

*Cranbrook*—Kennedy Thos A., liqueurs, etc., par shérif.

*Nelson*—Clark Mde E. C., hôtel, à Richard Godfrey.

McDonald D. A., hôtel.

*New Westminster*—McMahon Philip, hôtel à J. Freeman.

*Vancouver*—Parent J. B., tailleur.

*Victoria*—Johnson R., restaurant à Michael Powers.

*Wellington*—Kennedy Geo. W., hôtel à Zivkovic.

### INCENDIES

*Kamloops*—Latremouille J. H., hôtel.

Pour rendre la publicité profitable, il faut revenir continuellement à la charge : à force de coups de marteau, le clou finit par pénétrer dans le bois le plus dur.

# WESTERN ASSURANCE Co.

Compagnie d'Assurance contre le Feu et sur la Marine.

Incorporée en 1851.

CAPITAL SOUSCRIT	:	\$2,000,000
CAPITAL PAYÉ	:	1,000,000
ACTIF, au-delà de	:	2,400,000
REVENU ANNUEL, au delà de	:	2,280,000

BUREAU PRINCIPAL, TORONTO, Ont.

Hon. GEO. A. COX, président. J. J. KENNY, vice-prés. et directeur gérant. C. C. FOSTER, secrétaire.

J. H. ROUTH & SON, gérants, succursale Montréal, 189 RUE ST-JACQUES.

J. G. LAVIOLETTE, Pres. G. de G. LANGUEDOC, Sec.-Trés. F. GAUTHIER, Gérant

# ST. LAWRENCE FEU

Compagnie  
d'Assurance  
contre le

BUREAU PRINCIPAL : 7, PLACE D'ARMES, MONTREAL

Certificat de dépôt : — QUÉBEC, 10 Décembre 1896. Je certifie par les présentes, que la COMPAGNIE D'ASSURANCE CONTRE LE FEU "ST. LAWRENCE," de Montréal, a déposé entre les mains du Gou-vernement de la Province de Québec, la somme de VINGT-CINQ MILLE DOLLARS, tel que requis par l'Ordre en Conseil du 20 Juin 1896. (Signé) H. T. MACHIN, Asst. Trésorier de la Province de Québec

MARCOTTE & LECLERC, Agents Généraux, 28 Côte de la Montagne, Québec.

# National Assurance Co. of Ireland.

...INCORPORÉE PAR UNE CHARTE ROYALE, ET...  
AUTORISÉE PAR ACTE SPÉCIALE DU PARLEMENT.

AGENTS SPECIAUX,  
PARTEMENT FRANCAIS

Bureau Chef au Canada : 1735, RUE NOTRE-DAME  
M. C. HINSHAW, Agent Principal : MONTREAL

DROLET & ALARIE, No 20, rue St-Jacques.

ISIDORE CREPEAU No 34, côte St-Lambert

Les Polices de la UNION MUTUAL renferment tout ce qui est libéral, désirable, de valeur, dans l'état avancé des connaissances en matière d'assurance sur la vie.

QUELQUES VALEURS

COMPTANT — PRETS

ASSURANCE PAYÉE

Extension d'assurance  
d'après la loi de non-con-  
fiscation du Maine.

Adresse : HENRI E. MORIN, Agent en chef pour le Canada, 151 rue St-Jacques, Montréal, Can.  
Pour agences dans la division ouest de la Province de Québec et pour l'Est d'Ontario, s'adresser à

Cie d'Assurance sur la Vie

## UNION MUTUAL

PORTLAND, Maine.

FRED. E. RICHARDS, Président.  
ARTHUR L. BATES, Vice-Président.  
Agents actifs toujours d' mandés.

WALTER I. JOSEPH, Gerant, 151 rue St-Jacques, Montréal.

PLANS PRINCIPAUX

VIE ENTIÈRE

PAIEMENTS LIMITÉS

DOTATION — TONTINE

Dividende annuelle ou  
terme renouvelable.

# The American Fire Insurance Co.

...DE NEW YORK...

—ETABLIE EN 1857

Bureau Principal pour le Canada, TORONTO.

JAS. BOOMER, Gérant.

DES DEMANDES D'AGENCES SONT SOLLICITEES DANS TOUT LE DOMINION.

N. B.—Les porteurs de polices de cette Compagnie ont la garantie additionnelle de la  
Manchester Fire Assurance Co., d'Angleterre.

PROVINCE DE QUEBEC

Cour Supérieure.

ACTIONS

DEFENDEURS. DEMANDEURS. MONTANTS

Absents

Levac Raoul..... Phid-lem Grenier 314

Belcell

Jeannotte Alphonse... A. Elizabeth Allard 3097

Morin P. Amédée..... Chs B. Caswell 400

Chicago

Harris Samuel H. et al esqual... Dame S. E. Langridge 1e cl.

Dorval

Galipeau Albert..... Corp. Village Dorval 191

Glen Robertson

Déguire J. O. Alphée..... Chs Lacaille 152

Déguire J. O. Alphée..... Ames Hold'n Co 265

Lachine

McGee Patrick..... Léon Forest 132

Longue Pointe

Pigeon Honorius..... Nap. Coulombe 10000

Montreal

Beauchamp J. J..... J. Simard 6386

Brunet Alfred et al... Dlle Aurore Brunette 420

Bolte Ed. et al, Michel Dumont (dommages) 1156

Banque du Peuple et al... Alf. Brunet et al es-qual 120

Brethour Thomas..... Alex. G Cross 265

Connibar W. H.... Warwick Cycle Mfg Co 252

Cité de Montréal..... Henry Dunsford 2808

Cousineau Mlle P..... Joseph Laurin 175

Crédit Foncier F. C..... Louis Provost 150

Coursol Alph..... Elizabeth Cousineau 110

Consumers Cordage Co. Anselme Castonguay (dommages) 500

Charbonneau Wilfrid..... Clément Lafleur 156

Cité de Montréal..... Dame Grace Dallas 2e cl.

Cité de Montréal..... Mary McCready 1900

Duhas Julius et al..... Samuel Upton 133

Drouin Octave..... Ths Robertson Co 605

Ellison Moss..... Harris Wener et al 128

Fair J. R. et Chs Wilson..... Archibald Wurtel 205

Gauvin L. Wilfrid et al.... Dame Virginie Roy et vir 390

Gaboury L. J et al..... Geo. L. Cairns 115

Galarneau Abondius..... Théodore Goulet 200

Hurtubise Dame A. L.... Banque Jacques-Cartier 2e cl.

Jordan George..... John Mair (dommages) 191

Jackson James..... Elieu Jackson et vir 266

Lynn John G. Goodyear Shoe Machinery Co 164

Lenihan Marguerite Mde et al..... Hngh L. Callendar 128

Lecompte J et al... Dame Céline Voyer et vir 107

Monette Philias..... Dame Sarah Trudel 2e cl.

Montreal Street Ry. Co..... Délima Girard (Dommages) 500

Mas-é Achille Arthur... Laprés & Lavergne 349

Morin A. Ovide..... Arthur Gagné et al 150

Martin Orme A. Thos..... Max Vincent 3e cl.

Norwich Union Fire Ins. Co... Azilda Larche 919

Nelles R. Campbell..... A. Edw. Morris 943

Phillips George H..... R. Chagnon 399

Pierce Asher et al..... Harris Wener et al 100

Perrault Jos O..... Owen Hart 348

Quinn John M..... Mary Quinn et vir 230

Ready Wm..... Catherine Mitcheson 154

Sylvain Jos P. et al... Mont. Board of Trade 100

Small David A..... James Hamilton 100

Younie John..... Joseph O. Lemay 175

Pointe Claire

Brunet Trefflé..... Edm. Aumais 1000

Summerlea

Latour Dame Alph..... Edw. Rawlings 1e cl.

Ste-Anne de Bellevue

Brunet Joseph..... Jos. Roy 200

St Basile le Grand

Hurtubise A. L. et al... Ed. Denis Aumond 1100

Ste-Cunégonde

Davidson Thos Mfg Co... Dame Mary 1999

McCarthy esqual (dommages)

St Henri

Rbéaume L. F. et al... Harris Wener et al 184

Peladeau Nap. et al... Louis Goudreau 619

St-Hyacinthe

St-Hyacinthe Mfg Co... Sun Life Ass. Co 1e cl.

Bartels F..... Wm. D. Simpson 200

St Jovite

Lachapelle Jules N.... Wm. Agnew & Co 140

St Laurent

Gosselin Arthur..... Gertrude St-Aubin 756

St-Louis Mile-End

Lebeau Adol..... T. James Claxton 1752

St Nazaire

Holland Chs. esqual... Ontario Bank 2437

St Flacide

Gosselin Louis..... Gertrude St-Aubin 756

St Stanislas de Batiscan

Frenette Henri..... Sohmer Cycle Works 199

Ste Victoire

Paulhus Hercule..... Cie L. tournoux fils 276

St Zotique

Cadieux Hyacinthe... Geo Bissonnette et al 120

Washington

Dorigan John..... Mary Quinn et vir 225

Westmount

Sharp Robert..... Chs T. Williams 172

Cour Supérieure

JUGEMENTS RENDUS

DEFENDEURS. DEMANDEURS. MONTANTS.

Louiseville

Coté J. Raoul..... Wm H. Johnson 119

Marieville

Fournier Ls P..... Dosithé Godin 231

Montreal

Archambault Euclide... Dame Mary Pauzé et vir 72

Auclair M. E..... Horace Rivet 587

Béliveau L. Joseph..... J. O. Dupuis 702

Bourdon Philias..... W. F. Leonard 378

Barbeau Henri et al... J. C. Victor Beaudry 3000

Bulmer John A..... Wm J. Henderson 313

Béliveau Louis J..... R. J. Demers 102

Cité de Montréal et al... Robert G. Taylor 100

Duclos F. et al..... Bank of Nova Scotia 200

# FEU :: :: FONDÉE EN 1833 COMPAGNIE D'ASSURANCE MARINE BRITISH + AMERICA

Capital en Argent - \$750,000.00. Actif Total, au-delà de \$1,510,827.88  
Pertes payées depuis sa fondation \$16,920,202 75

Bureau Chef à Toronto, Ont. Geo. A. C. Cox, Président; J. J. Kenny, Vice-Président; P. H. Sims Sec.

W. B. G. JOHNSON, Agent Résident, Bâtisse "Canada Life." MONTREAL

## UN FAIT

En 1897, la Compagnie d'assurance **CANADA LIFE** a fait plus de surplus ou de profit à partager parmi ses porteurs de police que toutes les autres Compagnies Canadiennes ensemble.

**Morale:—Assurez-vous dans la CANADA LIFE**

OSCAR N. GAGNON,  
Inspecteur Dépt. Français.

J. W. MARLING,  
Gérant, Province de Québec.

### LES PLANS DE LA

## NORTH AMERICAN LIFE ASSURANCE COMPANY (COMPAGNIE D'ASSURANCE SUR LA VIE.)

sont attrayants, ce qui, combiné avec sa position financière sans rivale, en fait une Compagnie à rechercher pour celui qui veut s'assurer.

Des pamphlets expliquant les plans de la compagnie, et une copie du rapport de l'an dernier seront envoyés sur demande.

L. GOLDMAN,  
Secrétaire

WM. MCCABE,

Bureau Principal, TORONTO, Ont.

CHAS. AULT, M.D., et T. G. McCONKEY,

Gérants pour la Province de Québec

180 rue St-Jacques, Montréal.

## AGENTS ET COLLECTEURS DEMANDÉS

# ... PAR La Canadienne

S'adresser personnellement  
ou par lettre à  
P. GARON, Gérant,

Compagnie d'Assurance sur la Vie  
BUREAU PRINCIPAL: 7, PLACE D'ARMES, MONTREAL.

Argent à prêter sur première hypothèque

## THE FEDERAL LIFE ASSURANCE COMPANY

Bureau principal: HAMILTON, Ont.

CAPITAL ET ACTIF.....	\$1,475,283.41
SURPLUS AUX PORTEURS DE POLICES.....	717,884.21
PAYÉ AUX PORTEURS DE POLICES EN 1898.....	143,702.25

Les Polices-Contrats les plus désirables.

JAS. H. BEATTY,  
Président.

DAVID DEXTER,  
Directeur Gérant.

J. K. McCUTCHEON,  
Surint. des Agences.

Fair Jos. R. ....	George Durnford	400
Fair Jos. R. ....	Garnet H. Meldrum	1080
Gariépy Wm et Emile. ....	Narcisse Nolin	744
Gaboury L. J. ....	Patrick G. Finnie	150
Great Northern Ry. Co. ....	Arch. Campbell	9700
Gray Nelson et al. ....	Ths. Bellemare	162
Humphry John. ....	Joseph Parent	400
Houle Désiré. ....	Ferd. Tremblay	550
Humphries John et al. ....	Imperial Bank of C.	227
Lecompte Jérôme et al. ....	A. D. Benjamin et al	102
Levesque Charles. ....	Henry Earle	825
Mitchell Robert (The) Co. ....	Canada Jute	65
Nadeau Louis J. ....	James Kyle et al	235
Provost Téléphones et al. ....	J. Smart Mfg Co	281
Papineau Jules G. ....	J. L. Warren	248
Perrault Jos O. ....	Owen Hart	348
Paquin Julien R. ....	Wm Lespérance gt al	501
Stuffman Louis. ....	A. R. McDonald	87
Schewick Jules. ....	Cité de Montréal	124
Thayer Louis O. et al. ....	Seth P. Leet et al	50
Torrance John. ....	D. McLaurin Brown	2433
Taillefer Arthur et al. ....	Dame S. Anderson	800
Viau Aldéric. ....	David H. Scott	232

**Québec**

Charlebois Alph. ....	Union Bank	193444
-----------------------	------------	--------

**St-Henri**

Cité de St Henri. ....	Dame Aurélie Charron	206
Cité de St Henri. ....	Dame A. Pichette	160

**St-Louis du Mile-End**

Wiseman Robert et al. ....	Royal Electric Co	104
----------------------------	-------------------	-----

**St Paul**

Henrichon Veuant. ....	Dame Valérie Hernois et vir	1015
------------------------	-----------------------------	------

**St Philippe**

Robert Onésime. ....	Permanent Bldg. Soc. d'Iberville	6038
----------------------	----------------------------------	------

**Waterloo**

Lindsay Walter R. ....	Gault Bros. Co	206
------------------------	----------------	-----

**Westmount**

Honan Cornelius. ....	S. D. Vallières,	796
Honan Cornelius. ....	B. E. Burke et vir	138

**Cour de Circuit**

**JUGEMENTS RENDUS**

<b>DEFENDEURS.</b>	<b>DEMANDEURS. MONTANTS</b>	
--------------------	-----------------------------	--

**Bordeaux**

Jarry Ferd. ....	S. M. Luke et al	44
Jarry J. B. ....	S. M. Luke et al	46

**Grandes Piles**

Généreux W. ....	De Sophie Charlebois et vir	10
------------------	-----------------------------	----

**Havelock**

Picard E. ....	Wm Starke	19
----------------	-----------	----

**L'Ange Gardien**

Fontaine Ls. ....	J. P. Seybold	20
-------------------	---------------	----

**Longueuil**

Lacombe Jos. ....	Rachel Gohier	40
-------------------	---------------	----

**Maisonneuve**

Pepin O. ....	A. J. H. St. Denis	27
---------------	--------------------	----

**Marieville**

Fournier Moise. ....	O. Langlois	81
----------------------	-------------	----

**Maskinongé**

Henault Romuald. ....	L. H. Hébert et al	16
-----------------------	--------------------	----

**Montréal**

Atlantic & Lake Superior Ry. ....	J. Date	34
Ash Geo. ....	Dame Mary McAleese	65
Beauchamp Pierre E. ....	A. Lionais et al	34

Blouin Cy. ....	Dame E. St Amand et vir	82
Bousquet Nelson. ....	Dame Vve S. Lalumière	18
Bouchard Chs. ....	Dame M. Hennessy	46
Bourbonnière Alphonsine. ....	Mélina Roy	58
Bouchard A. ....	J. Lamoureux & Co	65
Bouillon Naz F. ....	Geo. Pichette	32
Barolet Jos. ....	G. Deserres	14
Barues Wm. ....	M. D. Carroll	53
Carpenter Harnett et al. ....	Philomène Hamel	50
Caverhill ohn L. ....	The Hudson's Bay Co	89
Charbonneau L. A. ....	J. O. l'upnis	40
Cousineau A. ....	Dame M. E. Paton	21
Charron L. ....	Lachine Rapids Co	15
Culhane Dame Mary Francis. ....	Hy. Tyler	13
Choules J. R. ....	H. F. Adams	31
David Donatien. ....	L. J. Desrosiers	22
Duhamel J. C. ....	Jaué W. Mills et al	28
Earl Ths R. ....	Félix Labelle et al	53
Elliot Wm. ....	G. A. Marsan	10
Fo'ey Ths R. ....	Dame Julia Shea	14
Flynn Michael. ....	Ths Thynan	20
Forget T. ....	Ls Bédard	10
Gareau Dieudonne. ....	J. B. Péroquin	16
Girard Frs alias Guérard. ....	Ant. Crevier	48
Gagnon Frs. ....	S. Dagenais	11
Gaboury L. J. ....	Ogdensburg Bank	18
Gannon De Pizzie et al. ....	Wm Young	14
Génin J. R. ....	Alph. E. Gagnon	50
Haines Henri et al. ....	H. A. J. N. Charest	52
Hébert Nap. ....	Alb. Lécavalier	18
Houle Roméo. ....	Alex. Germain	90
Lacroix Dame C. Decret dit. ....	Jos Cyr	21
Labelle Z. ....	J. Duchesneau	18
Lalonde Alph. ....	Jos Compagna	45
Lespérance Edm. jr. ....	Dame McKay	20
Lachambre E. ....	Fred. Lapointe	20
Lafortune J. ....	F. D. Snallow	10
Larzon Chs. ....	Frs Meunier	33
Larue Ulric. ....	P. E. Beauchamp	10
Ledoux Cléop. ....	Dame Vve S. Lalumière	14
Lyons J hn. ....	J. U. Enard	49
Lovell John. ....	T. Lambe	42
Lefèvre Albert. ....	Frères des Ecoles Chr tiennes	14
Larose Philadelphe. ....	L'Émi Chagnon	20
Lougin Arthur. ....	F. X. Desmarais	13
Lougin Arthur. ....	A. Sénécal	4e cl.
Larocque Isidore. ....	Ed Gauthier	17
Larose L F. ....	L. J. François et al	17
Lapointe Marc. ....	L. P. Dupré	8
Martineau Nap. ....	Marie Lse Matte	15
McPherson Dan. ....	E. Langevin	17
Maillet Jos. ....	A. Benoit	70
Martel C. ....	E. D. Aumont	11
Marquard Oscar. ....	Chs Stots	77
Monette Frs. ....	J. Crépeau	12
Major J. ....	L. O. Labelle	57
Molson James A. ....	J. M. Crombie	30
McCormack Frs. ....	Dame M. A. Gaffney	26
Montreal Park & Island Ry. ....	J. I. Brodie	20
Outinet Alph. ....	S. Dagenais	13
Ouellette Isidore. ....	Dame Jane Robb	79
Poirier Octave. ....	S. Dagenais	13
Paquin Jos. A. ....	Chs Spragge	28
Payette Alf. ....	M. A. Payette	19
Pepin Arthur. ....	Aut. Crevier	29
Perraut James. ....	J. Brien Durocher	22
Rowe John. ....	E. Booth	13
Roussel Jos. R. ....	Hon. J. G. Laviolette	38
Rochon Dame Rose A. et al. ....	L. H. Hébert et al	24



# Quatre Lots sur la Rue Sherbrooke

Coin de la rue St-André; 110 pieds de façade.

Devront être vendus pour clore une succession.

Superficie 13,625.

On demande des offres.

## J. CRADOCK SIMPSON & CO.

181 Rue St-Jacques.

### E. R. GAREAU

AGENT D'IMMEUBLES

Prêts et Administration de Successions

1511, RUE NOTRE-DAME, MONTREAL

Près de la rue Gosford.

TELEPHONE BELL MAIN 2154

### T. F. TRIHEY

..Immeubles..

Argent à prêter sur Propriétés de ville  
et sur Fermes améliorées.

ASSURANCES - EVALUATIONS

Téléphone Main 3090

Chambre 33, Batisse "Imperial"

107 RUE ST-JACQUES.

### R. WILSON SMITH

COURTIER EN

DEBENTURES



Débetures Municipales, des Gouvernements et des Chemins de Fer achetées et vendues. :- :- :- :- :-

Débetures de premier ordre pour placements de fonds en fidéi-dé-pots, toujours en mains. :- :- :- :-

Batisse Standard Life

151 rue St-Jacques, Montréal

## MARCOTTE FRERES

ENCANTEURS

ET AGENTS D'IMMEUBLES

Avances faites sur consignations. Emprunts négociés sur hypothèques.

No. 69, Rue St-Jacques

MONTREAL.

### H. L. PUTNAM

Immeubles.

Hypothèques. Evaluations.

BATISSE TEMPLE

—Bel Tel. Main 3390

Stidworthy R...	The Union Bank of Canada	32
Seabrooke Alb.....	Dame Kate Ardill	18
St Denis Horm.....	J. P. Marion	48
Schultz Aaron.....	B. Bernard	14
St Laurent Frs A....	De Vve L. Villemaire	12
Trenpe Ad. Piette dit.....	E. Courval	15
Tait Ths.....	Geo. H. Pearson	17
Trépanier Jos.....	R. St Pierre	8
Vaillancourt Shoe Co.....	A. M. Lafrance	5
Vallières Roch.....	L. A. Wilson	30
Valiquette H. R....	The Lachine Rapids Co	33
Villeneuve Victor.....	L. A. Gagnier	15
Willemly M.....	S. Dagenais	9
Williams Geo.....	A. Davis	99

**Québec**

Vézina E.....	F. D. Shallow	6
Vézina G.....	F. D. Thallow	10
Pelchat J. O.....	F. D. Shallow	14
Gaumont J. L.....	F. D. Shallow	12
Mercier Louis.....	F. D. Shallow	6

**Sherbrooke**

McCall James P....	C. X. Tranchemontagne	54
--------------------	-----------------------	----

**Sault aux Récollets**

Deschambault Alf.....	P. Kearney	40
-----------------------	------------	----

**Ste Blaise**

Gamache Ls.....	Florence E Roe et vir	41
-----------------	-----------------------	----

**Ste-Cunégonde**

Verdon Dame V. et vir.....	E. T Bank	21
----------------------------	-----------	----

**St Henri**

Gougeon Félix.....	Dame O. Hurtubise	35
Goyette Félix.....	Ferd. Goyer	9
Jutras Jos.....	Z. Lachaine	30
Viau Moise.....	Chs Lebrun	15
Ducap N.....	Chs Lebrun	34
Smeal D. A.....	Lang Mfg Co	25

**St-Hyacinthe**

Thibault Israel.....	H. Laflamme	6
----------------------	-------------	---

**St-Jean**

Lamarre Odile et vir.....	Florence E. Roe et vir	30
Fatt S. C.....	J. Laliberté	34
McKeozie Kenneth.....	Tellie N. Drumm	36
McKenzie Kenneth.....	Ida R. Lafèche	19

**St-Laurent**

Dufresne Ed.....	Théo. Bergeron	24
------------------	----------------	----

**St Louis Mile End**

Mathieu T.....	S. Dagenais	11
Arbour A.....	S. Dagenais	15
Brisebois J. A.....	S. Dagenais	8
Drapeau Léon.....	Chs Corbeil	15
Bachand Edgar.....	Dlle Mathilde Nadon	12
Rosé Theo.....	Hy C. Crawford	7
Poirras Ant. jr.....	G. A. Lafontaine	55
Léonard Max.....	T. A. Beaudoin	15
Brunet Simon.....	S. Brunet	50
Wiseman Robert et al.....	F. X. St Charles	21

**Westmount**

Warnecke L. J.....	The People Coal Co	17
Merineau Nap. et al.....	Wm. J. Price	58

**Ventes enregistrées à Montréal.**

Pendant la semaine terminée le 13 mai 1899

**MONTRÉAL EST****QUARTIER ST-JACQUES.**

Rue Parc Logan Ouest et avenue Duluth. Lot pt Sud-Ouest. 1211-134 et quartier St Jean-Baptiste, lot 8-1, terrain 12 x 39; 1 do irrg, supr 500 chacun, vacants. Wilbur Stephen Scudder à Mary Morrison; \$1000 et autres considérations [48411].

Rue Montcalm, No 173. Lot 633, avec maison en pierre et brique, terrain 20,3 x 85. Antoine Balle à Urgel Dorval; \$4000 [48421]

Rue St Denis, Nos 715 à 725. Lots 1202-15, 16 avec maison en pierre, terrain 50 x 95. Rose Délima Quintal vve de Geo. Croteau à Pierre Desforges; \$9300 [48440].

**QUARTIER ST LAURENT**

Rue Mance, No 25. Lot 275-1 avec maison en brique, terrain 20 d'un côté 19,9 de l'autre x 56, supr 1117. Henriette Amélie de St Ours épouse de J. A. Dorion et al à Alcide Charest; \$2000 [48388].

Rue St Charles Borromée, No 275. Droits dans le lot ½ N. O. 132 avec maison en brique, terrain 25 x irrg, supr 1900. Ovila S. Gagnon à Gilles Gagnon; \$1000 [48415].

Rue Bleury. Lot 215, terrain 44 x 68, supr 3740 vacant. Lucie Phoébé Dion à Hiram Johnson; \$5146 75 [48437].

**QUARTIER STE-MARIE**

Ruelle Mathieu, Nos 255 à 261. Droits dans le lot pt 632-1 à 3 avec maison en brique, 1 terrain 13 x 57; 1 do 27 x 21; 1 do 27 x 36. Jos. Champagne à Jos. Beauchamp; \$1050 [48390].

Rues Fullum et Morin. Lots pt 1545, 1542, 1 terrain 25x57, 1 do 32,6x50 chacun vacants. Adolphe Mathieu à The Montreal Loan & Mortgage Co. Pas de prix mentionné [48399]

Rue Fullum, No 225. Lot 1460-5, avec maison en brique, terrain 22,6x100. Robert Whitehead à Wm G. Alexander McDonald; \$3000 [48410].

Rue Champlain, No 61. Lot ½ S.-E. 415, avec maison en brique, terrain irrg supr 1931. Sophie Joly, veuve de J. B. Béique dit Lafleur et al à Alfred Viger; \$2000 [48431].

**MONTRÉAL OUEST****QUARTIER-OUEST**

Rues St Paul, Nos 474 et 476, Commissaires, Nos 291, 293. Jouissance dans le

**Il n'y a pas, dans le monde entier, un article se classant parmi les articles de commerce qui ne puisse pas être annoncé avec profit.**

# LAKE OF THE WOODS MILLING CO., Ltd.

Les moulins à farines les plus parfaits en Canada.

Capacité : 2,500 barils par jour.

Moulins à **KEEWATIN** et **PORTAGE LA PRAIRIE, Manitoba.**

Des élévateurs à toutes les localités importantes à blé dans le Nord-Ouest. Toutes sortes de farines de blé dur, en barils et en sacs. Les prix et les autres informations sont fournis sur demande.

**Bureau : Edifice du Board of Trade, MONTREAL.**

## FAUCHER & Fils

Importateurs et Marchands-Ferronniers

### Bois et Garnitures de Voitures

Fournitures pour Carrossiers et Forgerons, telles que Fer en barres, Acier, Charbon de forge, Peintures, Vernis, etc.

Nos. 796 à 802, Rue Craig;  
**MONTREAL.**

Téléphone Main 576

LES MARQUES DE

### Farines Préparées

de "**BRODIE & HARVIE**"  
"**SUPERB**"  
"**CRESCENT**"

Se vendent plus que les autres—dans tout le Canada—parce qu'elles donnent de meilleurs résultats à l'emploi que les nombreuses farines préparées que des marchands peu scrupuleux cherchent à imposer à la clientèle, parce qu'elles donnent **plus de profit** au vendeur, mais **au detriment de la santé du client.**

10 ET 12 RUE BLEURY, MONTREAL.

THE

TEL. BELL UP 971

## CANADA ELECTRIC CO.

L. ROUSSEAU, Gérant

2501, STE-GATHERINE, COIN CRESCENT

Installations de lumière électrique et d'Horloges de contrôle électrique  
Téléphones pour entrepôts,  
Cloches Electriques, Etc., Etc.

SEULS AGENTS POUR LA

STANDARD ELECTRIC TIME CO.

de Waterbury, Con

## ◆◆◆ LES ◆◆◆ VERNIS A CHAUSSURES DE WHITEMORE

Les Vernis Types dans le monde entier.

LES PLUS ANCIENS ET LES PLUS GRANDS MANUFACTURIERS DE VERNIS A CHAUSSURES DANS LE MONDE ENTIER.

### "GILT EDGE"

Le seul vernis à chaussures de dames contenant positivement de l'huile. Amollit et préserve. Donne un beau fini. Une fois employé, on ne peut plus s'en passer. La plus grande quantité. La meilleure qualité. Se détaille à 25 cents

### La Combinaison "DANDY"

La boîte contient 1 bout. de 4 oz. de notre spécialité "Dandy" pour nettoyer et enlever les taches sur



toutes les chaussures brunes et jaunes, une boîte en métal décoré de notre "Pâte à polir pour le cuir de couleur" grand format, pour donner à la chaussure de couleur un brillant durable et à l'épreuve de l'humidité. Il nettoiera et remettra à neuf les vieilles rênes en cuir brun, les selles, les selles de bicyclettes et tous les articles en cuir de Russie ou en cuir de couleur. Se détaille à 25 cents.

### La Combinaison "STAR"

Le paquet contient 1 bout. de 2 oz. de pommade à nettoyer le cuir de couleur, et une petite boîte de Pâte à Polir pour Cuir de Couleur. La pommade à nettoyer enlève la saleté et les taches, et la pâte donne un poli brillant, durable et à l'épreuve de l'eau.  
Se détaille à 10 cents



EN VENTE CHEZ TOUS LES EPICIERS DE GROS.

Les annonces attirent l'attention du lecteur en raison de leur fraîcheur et de leur à-propos.

1/5 ind du lot 31, avec maison en pierre, terrain irrég., supr 4717. Le Shérif de Montréal à Joseph C. E. Levy; \$2775 [132346].

#### QUARTIER STE-ANNE

Rue Notre-Dame, Nos 2456 à 2470. Lots 1171, 1172, avec maison en brique, 1 terrain 58 d'un côté 57 de l'autre x 102 d'un côté et 97 de l'autre, 1 do 58 d'un côté 57 de l'autre x 97 d'un côté et 92 de l'autre. Dame Mary Ann Ogilvie, veuve de George W. Weaver et al à Wm W. Ogilvie; \$11,245 [132344].

Rue Commune. Lots 1573, 1572, 1571, 1570c, terrain 103 d'un côté 94.10 de l'autre x 72 d'un côté et 41.3 de l'autre, supr 1955 vacant. Hugh McLennan à The Sincennes-McNaughton Line, Ltd; \$3000, [132345].

#### QUARTIER ST ANTOINE

Rue St Luc, No 36. Lot pt 1672, avec maison en pierre et brique, terrain 20 x 80. Dame Isabella Jones, veuve de Chs Linley et al à John Osborne; \$2010 [132330].

Rue St Mathieu, Nos 93 et 95. Droits dans le lot pt 1672, avec maison en pierre et brique, terrain 42.6x77.7. Edward Lawlor Jones et al à Dame Isabella Jones, veuve de Charles Linley; \$3250 [132331].

Rue St Luc, Nos 12 et 14. Lot pt 1673, avec maison en pierre et brique, terrain 30x90. Le Shérif de Montréal à John Hamilton; \$4655 [132335].

Rue Prince Arthur, No 311 Lot 1822-2 avec maison en brique, terrain 48x135.4 d'un côté et 135.5 de l'autre supr 6230. James Harper à Dame Marie Emelie Lucie Cuvillier, épse de Frank Alexander Routh; \$13,500 [132339].

Rue Fort, No 14. Lot 1640. avec maison en pierre et brique, terrain 22.2 de front 22 en arrière x 114 d'un côté et 109 de l'autre, supr 2461. Placide Deslauriers à Duncan McLennan; \$3500 [132342].

Rue Dorchester, No 877. Lot pt N. E. 1369, avec maison en pierre et brique, terrain 26.6 x 100.6. Dame Elizabeth C. Weir, épse de Charles A. Timewell à The Canadian Society of Civil Engineers; \$8000 [132342].

#### HOCHELAGA ET JACQUES-CARTIER

##### QUARTIER ST DENIS

Rue Brébeuf, No 233. Lot 329-161, avec maison en brique, terrain 25 x 80. Oscar Gauthier à Marguerite Gravel veuve de Herménégilde Chevrotier dit Lépine; \$1150 [78847].

Rue Lasalle. Droits dans les lots 339-11, 13 à 40, 8 terrains 26 x 91; 22 do 25 x 91 chacun vacants. Jacques Raymond

Savignac et H. Ostigny à Kent & Turcotte; \$3951.55 [78874].

Avenue Christophe Colomb, No 10. Lots 5-449, 450, 451, avec maison en brique, terrain 75 x 125. Levi M. Rosenthal à Ellazer Leberman Rosenthal; \$1700 [78899].

Rue Boyer. Lot 328-470, terrain 26x95, supr 2470, vacant. Berthe Boyer à Théodel A. Chagnon; \$500 [78953].

Rue Rivard, Nos 565 à 571. Lots 162-108, 109, avec maison en pierre et brique, terrain 44 x 70. Drouin & Ruel à François Xavier Déom; \$5000 [78909].

##### QUARTIER ST GABRIEL

Rue Ryde, Nos 82 et 84. Lots 3369a-21, 22, 3340-2, avec maison en brique et bois, terrain 51 x 79.5. Hormidas Bougie à Rémi Guertin \$1275 [78849].

Rue Ryde, Nos 82 et 84. Lots 3360a-21, 21, 3340 2 avec maison en bois et brique, terrain 51 x 75.6. Rémi Guertin à Léonard Prowse; \$1250 [78850].

Rue Grand Trunk, No 237. Lot 3070 avec maison en bois, terrain 42.6 x 85.3. Ferdinand Patenaude à Henry Armstrong; \$1400 [78886].

##### QUARTIER ST JEAN-BAPTISTE

Rue St Hypolite, Nos 602 à 608. Lot 214 avec maison en brique, terrain 34 x 69. Réal Cloutier à Hormidas Meunier et George Vandelac; \$3300 [78826].

Rue Chambord, Nos 46 à 52. Lots 6-79, 80 avec maison en pierre et brique, terrain 48x70. Cuthbert N. Chenevert à la succ Jules Gaudry dit Labine; \$6500 [78861].

Rue Durham, Nos 17 et 19. Lot 1-186, avec maison en brique et bois, terrain 25 x 103. Josephine Ethier, vve de Ant. G. Lord à Marie Cécile Cadieux, épse de Godfroy Pelletier; \$1250 [78891].

Rue St André, Nos 1118 à 1122. Lots 10-179, 180 avec maison en brique, terrain 48 x 94. John Taylor et al à Eulalie Lord, épse de Auguste Lebanc; \$4000 [78898].

Rue Lasalle Nos 204 à 210. Lots 6 114, 115 avec maison en brique, terrain 48x69. Louis H. Paquet à Canadian Mutual Loan and Investment Co; \$3200 [28952].

##### ST LOUIS—MILE END

Rue Waverley. Lots 11-743, 1 N. 11-642, pt S. 11-744, terrain 80 x 88, vacant. The Montreal Investment & Freehold Co à Emile Niquet; \$1280 [78867].

Rue St-Urbain. Lots 11-506, pt S. 11-507, terrain 57 x 100, vacant. The Montreal Investment & Freehold Co à Robert Miller; \$1000 [78877].

##### STE-CUNEGONDE.

Rue Souvenir. Lot 386-192, terrain 24

## THE WESTERN LOAN & TRUST CO.

(LIMITÉE)

CONSTITUÉE PAR AUTE SPECIAL DE LA LEGISLATURE  
**CAPITAL AUTORISÉ** . . . . . \$2,000,000.00  
**ACTIF** . . . . . 2,417,237.86

Bureaux : 13, rue St-Sacrement, Montréal, P. Q.

DIRECTEURS.

Hon. A. W. Ogilvie; MM. Wm. Strachan; W. Barclay Stephen; R. Préfontaine, M. P.; R. W. Knight; John Hoodless; J. N. Greenshields, C. R.; W. L. Hogg.

OFFICIERS.

HON. A. W. OGILVIE, Président WM. STRACHAN Vice-Président; — W. BARCLAY STEPHEN, Gérant; J. W. MICHAUD, Comptable.

Procureurs; — MM. Greenshields & Greenshields. Banquiers : La Banque des Marchands du Canada.

Cette Compagnie exerce les fonctions de Syndic Administrateur, Exécuteur, Fidéi-Commissaire Receveur, Curateur aux Allénés, Gardien, Liquidateur, Etc., et aussi d'agent pour ces fonctions.

Débitures émises pour trois ou cinq ans. Ces débitures et l'intérêt peuvent être perçues en aucune partie du Canada, sans frais.

Pour autres détails s'adresser au Gérant.

## The Investment Company

(LIMITED)

MONTREAL, P. Q.

OFFICIERS. — Hon. A. W. Ogilvie, Président; C. H. Catelli, Ecr., Vice-Président; W. L. Hogg, Ecr., Gérant.

DIRECTEURS. — Hon. A. W. Ogilvie, Sénateur du Canada; Hon. Richard Turner, Québec; C. H. Catelli, Esq., Manufacturier; W. Barclay Stephens, Ecr., Gérant de la Western Loan and Trust Company; W. Dale Harris, Ecr., Président de la Montreal Island Belt Line Railway; S. Beaudin, Ecr., Avocat; W. L. Hogg, Ecr.

AUDITEUR. — P. S. Ross &amp; Sons.

NOTAIRE PUBLIC. — Hugh Brodie.

AVOCATS. — MM. Beaudin, Cardinal, Loranger et St. Germain.

BANQUIERS. — Imperial Bank of Canada.

## The Trust & Loan Company of Canada

INCORPORÉE EN 1845 PAR CHARTE ROYALE

CAPITAL SOUSCRIT . . . . . \$7,500,000.00

Argent à prêter sur propriétés de ville et sur fermes améliorées, à bas prix et à des conditions vraiment avantageuses.

Adressez-vous au Commissaire de

The Trust & Loan Co. of Canada, 26 rue St-Jacques, Montréal, Qué.

## LA BANQUE DE ST-HYACINTHE

Bureau Principal : St-Hyacinthe, P. Q.

CAPITAL PAYÉ . . . . . \$312,790  
 RESERVE . . . . . 75,000

DIRECTEURS :

G. C. DESSAULLES, . . . . . Président,  
 J. R. BRILLON, . . . . . Vice-Président  
 L. P. MORIN, . . . . . J. NAULT.

E. R. BLANCHARD, . . . . . JOS. MORIN, . . . . . C. L. LEDOUX,  
 Caissier. . . . . Inspecteur.

— Succursales —

St. Césaire, M. N. Jarry, gérant.  
 Farnham, J. E. Campbell, gérant  
 Iberville, J. M. Bélanger, gérant.  
 L'Assomption, C. A. Bédard, gérant.

Correspondants : — Canada : Banque des Marchands et ses succursales. États-Unis : New-York. The National Bank of the Republic, Ladenburg, Thalman & Co.; Boston Merchants National Bank.

## THE MOLSONS BANK

Incorporée par acte du Parlement en 1855

BUREAU PRINCIPAL . . . . . MONTRÉAL.  
 Capital versé . . . . . \$2,000,000.00  
 Réserve . . . . . \$1,500,000.00  
 Réserve pour rabais sur escomptes courants . . . . . \$80,000.00  
 Compte de Profits et Pertes . . . . . 81,020.95 1,661,020.95

BUREAU DE DIRECTION.

WM. MOLSON MACPHERSON, . . . . . Président.  
 S. H. EWING, . . . . . Vice-Président.  
 W. M. Ramsay, . . . . . Samuel Finley, . . . . . Henry Archibald,  
 J. P. Cleghorn, . . . . . H. Markland Molson.  
 F. WOLFFERSTAN THOMAS, Gérant Général.  
 A. D. DURNFORD, Inspecteur. H. LOCKWOOD, }  
 W. W. L. CHIPMAN, } Asst.-Insp

SUCCUR. : Alvinston, Ont.; Aylmer; Brockville; Calgary; Clinton; Exeter; Hamilton; Hensall; Knowlton, Q.; London; Meaford; Montreal; Montreal, rue Ste-Catherine; Morrisburg; Norwich; Ottawa; Owen Sound; Port Arthur, Ont.; Quebec; Ridgetown; Simcoe, Ont.; Smith's Falls; Sorel, P. Q.; St Thomas; Toronto; Toronto Junction; Trenton; Vancouver, B. C.; Victoria, B. C.; Revelstoke Station, B. C.; Waterloo; Winnipeg; Woodstock.

AGENCES à Londres, Paris, Berlin et dans toutes les principales villes du monde.

Emission de Lettres de Crédit pour le commerce et lettres circulaires pour voyageurs.

Attention sérieuse apportée aux Collections

x 110 vacant. R. B. Angus & Ths G. Shaughnessy à John alias Johnny Hamelin; \$924 [78907].

WESTMOUNT.

Avenue Grosvenor Lots 218-41, 42 pt 218-40, pt N. 218-39, 2 terrains 50 x 111; 1 do 50 de front 26.10 en arrière x 111, supr 4674; 1 do 10.6 x 35, supr 185.6 chacun, vacants. The Westmount Land Co à Jonathan Brown; \$3989 87 [78834].

Rue Western. Lot ½ N. E. 208-48d, terrain 50 x 101 d'un côté et 101.6 de l'autre, vacant. Alfred D. Evans & Chs W. King à Wm H. Trenholme; \$1518.75 [78835].

Avenue Roslyn. Lot 219-61, terrain 50x111 vacant. The Westmount Land Co à Duncan McLennan; \$1665 [78858].

Avenue Roslyn. Lot 219-62, terrain 50x111 vacant. The Westmount Land Co à Duncan McLennan; \$1665 [78859].

Avenue Western, Lots pt N.-E. 219-17, pt 219-18, avec maison en brique, terrain 29x101.5 d'un côté et 98.7 de l'autre. Thomas Lamb à J. B. Gosselin; \$6500 [78860].

Avenue Western. Lots 307-2, 3, 4 306-10, 11, 12, terrain 72x116 2 d'un côté et 106.6 de l'autre supr 8019 vacant, Duncan McLennan à Placide Deslauriers; \$6500 [78900].

ST-HENRI.

Rue St Jacques. Lot 1625, avec maison en brique, terrain supr 6556 Le Shérif de Montréal à Alfred J. Brice; \$4500 [78901].

MAISONNEUVE

Rue Jeanne d'Arc. Lots 14-250-2, 14-251-1, avec maison en brique, terrain 20 x 100. Elie Mayer à Didace Dinelle; \$2500 [78836].

COTE ST. PAUL

Rue Molson. Lot 3454, terrain 54 x 90, vacant. Mary Lorrette Gilmore à Arthur Sias Gilmore; \$300 [78868].

SAULT AUX RECOLLETS

Lots 18-78 à 83, 174 à 177, terrains vacants. Horm. Meunier & Geo Vandelay à Réal Cloutier; \$1000 [78827].

Rue Dufferin. Lots 488 828, 829, 1 terrain supr 2294; 1 do supr 2292, chacun vacants. Pierre Meunier à William Peters; \$675 [78837].

ST LAURENT

Lot 409-326. Aglaé Migneron, épouse de Jos. B. Lefebvre et al à Frédéric Leroux; \$670 [78833].

Lot 409-326. Frédéric Leroux à Théophile Migneron \$300 [78852].

LONGUE-POINTE

Lot 389-18, terrain vacant. La suc-

cession de vve Edw. Quinn à Jean-Bte Dagenais; \$200 [78848].

POINTE CLAIRE

Lot 166. La Corporation du Comté de Jacques Cartier à Emilien Mayer; \$41.49 [78896].

STE ANNE DE BELLEVUE

Lot pt N. E. 16-2, pt 16-3, pt 15-9, 16-4, 15-8. La succession Sir John J. C. Abbott à Helen M. Plummer épouse de Thos Simpson; \$4850 [78885].

Voici les totaux des ventes par quartiers:

St Jacques.....	\$23,300 00
St Laurent.....	8,146 75
Ste Marie.....	6,050 00
Ouest.....	2,775 00
Ste Anne.....	14,245 00
St Antoine.....	34,915 00
St-Denis.....	12,301 55
St Gabriel.....	3,925 00
St Jean-Baptiste.....	18,250 00
St Louis-Mile End.....	2,280 00
Ste Cunégonde.....	924 00
Westmount.....	21,838 62
St Henri.....	4,500 00
Maisonneuve.....	2,500 00
Côte St Paul.....	300 00

\$156,250 92

Les lots à bâtir ont rapporté les prix suivants:

- Rue Bleury, quartier St-Laurent : \$1.37 le pied.
- Rue Commune, quartier Ste-Anne : \$1.53 le pied.
- Rue Boyer, quartier St-Denis : 20 2/9c le pied.
- Rue Waverley, St-Louis, Mile End : 18 1/5c le pied.
- Rue St-Urbain, do 17 5/9c le pied.
- Rue Souvenir, Ste-Cunégonde : 35c le pied.
- Avenue Grosvenor, Westmount : 25 et 30c.
- Avenue Western, do 30c, 81c le pied.

PRÊTS ET OBLIGATIONS HYPOTHECAIRES

Pendant la semaine terminée le 13 mai 1899, le montant total des prêts et obligations hypothécaires a été de \$ 191,248 divisés comme suit, suivant catégories de prêteurs :

Particuliers.....	\$ 63,598
Successions.....	12,600
Cies de prêts.....	69,050
Assurances.....	25,000
Autres corporations...	21,000

—————\$191,248

UBALDE GARAND. TANOREDE D. TERROUX  
**GARAND, TERROUX & CIE.,**  
 BANQUIERS ET COURTIERS  
 116 Rue St-Jacques, MONTREAL.

Effets de commerce achetés. Traités émises sur toutes les parties de l'Europe et de l'Amérique. Traités des pays étrangers encaissés aux taux les plus bas. Intérêt alloué sur dépôts. Affaires transigées par correspondance

### BOIS

Tel. Bell 8141 Tel. Marchands 1381

**T. PREFONTAINE & CIE**

LIMITÉ

**Bois de Sciage et de Charpente**

GROS ET DETAIL

Bureau: coin des rues NAPOLEON ET TRACY

STE-CUNEGONDE

Clos à bois, le long du Canal Lachine, des deux côtés. Téléphone Bell 8141, Montréal.

Spécialité: Bois préparés de toutes façons, assortis par longueurs et largeurs en grande quantité.

### MENUISERIE

**I. CHARBONNEAU & CIE, Manufacturiers.**  
 Spécialité: Balcon, galerie en tournage, lucarne et menuiserie de fantaisie de tout genre. Nos 1890 à 1896 rue St-Laurent, Mile-End.

**EUG. PAQUIN, Entrepreneur Charpentier-Menuisier.** Réparages de toute sorte à des prix défiant toute compétition. No 1 rue Calumet, Ste-Cunégonde.

### PEINTRES

**L. Z. MATHIEU,**

Peinture et Décoration à bon marché,  
 No 245 rue Richelieu,  
 Ste-Cunégonde.

**O. M. L AVOIE,**

Peintre-Décorateur,  
 Peintre d'enseignes  
 et de Maisons. Tapissier et Blanchisseur.  
 No 482 rue St-Hubert,  
 Montréal.

**ALF. T. TANGUAY**

60 RUE ST-PAUL, QUEBEC.

**Farines, Grains et Provisions**

**AU CHAR SEULEMENT.**

....Correspondance sollicitée.

### PLATRE ET MARBRE

**VICTOR BOHEMIER, Manufacturier d'ornements en plâtre, No 168 rue Ste-Elizabeth. Tel. Marchands-568.**

**HORMISDAS CONTANT, Contracteur Plâtrier**  
 290 rue Beaudry. Téléphones, Bell East 1177  
 Marchands 90.

**T. ROCHON & FILS, Marbrerie Canadienne,**  
 (Successeurs de A. R. Cintrat). Carrelage en Marbre et Mosaïque, Manteaux de Cheminées, Monuments, Tables pour Plombiers et Meubliers. Réparations de tous genres, 36 rue Windsor. Tel. Bell Main 2973, Marchande 755.

**J. BRUNET, Propriétaire de carrières de Granit Rouge, Rose ou Gris, manufacturier et importateur de Monuments en marbre et granit, ouvrages de bâtisses en gros et en détail. Estimations données sur application. Bureau et atelier, Côte-des-Neiges, Montréal. Tel. Bell Up 1466, connection gratuite pour Montréal,**

### PLOMBIERS ETC.

**E. DOUVILLE,**  
 137B rue St-Urbain, Montréal.

**L. GIRARD & CIE, Plombiers, Couvresseurs Ferblantiers. Spécialité: Corniche en tôle galvanisée. 450 rue St-Laurent. Tel. Marchands 116.**

**A. BIAIS, Plombier Sanitaire et Couvreur, Poseur d'appareils à chauffage, Fabricant de corniche en tôle galvanisée. Ste-Anne de Bellevue, Qué.**

**EMILE JOSEPH, LL. B.**

**AVOCAT**

**MONTREAL.**

New York Life Bldg.

Chambre 701

Tél. Bell Main 1787

BELL TEL. 8180.

TOUT OUVRAGE GARANTI

**J. G. DUQUETTE**

Autrefois de la  
 Montreal Roofing Co.

**Couverture et Pavage**

-- GENERAL --

Bureau et Atelier 180 rue Guy, Montreal

Spécialités pour les couvertures en Gravois et en Ciment. Planchers en Asphalte, Planchers en Volcanite, Caves mises à l'épreuve des rats et de l'humidité. Réparations de toutes sortes faites avec promptitude. Neige enlevée des toits par des hommes expérimentés.

Les prêts et obligations ont été consentis aux taux de :

4 % pour \$1,250.

4½% pour \$6,000 et \$12,000.

4¾% pour \$4,000.

5 % pour \$2,000 ; \$3,000 ; \$4,000 ; \$5,000 ; \$6,000 ; 2 sommes de \$7,000 ; \$9,500 ; \$10,000 et \$11,000.

5½% pour \$1,500 ; \$3,000 ; \$15,000 et \$23,000.

Les autres prêts et obligations hypothécaires portent 6, 6½ et 7 p. c. d'intérêt.

## La Construction

### Contrats donnés

Chez Gamelin & Huot, architectes, rue St Jacques, No 58. 2 villas, Grande Allée à Québec. à 3 étages, formant 2 logements.

Entrepreneur général, Wm J. Peters.  
Propriétaire, Garneau & Meredith.

Chez Macduff & Lemieux, architectes, Côte de la Place d'Armes, No 8. Modifications et réparations à une bâtisse rue Quesnel, à 3 étages, formant 3 logements.

Entrepreneur général, C. Legault.  
Propriétaire, Wilfrid Lemieux.

Une allonge à une bâtisse coin des rues Vinet et Notre-Dame, à Ste Cnnégonde.

Entrepreneur général, A. Lamarre.  
Propriétaire, Dr Lalonde.

Chez Jos. Forget Dépatie, architecte, rue St Jacques, No 20. Modifications et réparations à une résidence rue Sherbrooke, formant un logement.

Maçonnerie, B. Frigon.

Charpente et menuiserie, Robert Neville.

Brique, B. Frigon.

Propriétaire, Jesse Joseph.

Chez C. A. Monette, architecte, rue St Jacques, No 97. Modifications et réparations à une bâtisse rue Ste Catherine, formant 2 logements et 2 magasins.

Couverture, Jos. Turcotte.

Plombage, do

Nap. Lavoie, entrepreneur pour le reste.

Propriétaire, I. Elliott.

### NOTES

MM. Macduff & Lemieux, architectes, demandent des soumissions pour deux maisons que M. A. Holmes fera ériger sur l'avenue Western à Westmount.

MM. Macduff & Lemieux, architectes, prépare les plans et devis pour 2 maisons formant 6 logements que Dame Vve Carignan fera ériger rue Ste-Marguerite à St-Henri.

MM. Macduff & Lemieux, architectes, prépare les plans et devis pour une manufacture que MM. Tooke Bros feront ériger à St-Henri.

M. A. Dubreuil, architecte, a demandé des soumissions pour un presbytère qui sera érigé à Rigaud.

M. A. Dubreuil, architecte, demande des soumissions pour 4 maisons que M. Zotique Sénécal fera ériger rue Boulevard à Montréal Annex.

M. A. Content, architecte, demande des soumissions pour les réparations et les modifications à faire à la résidence de M. T. Bienvenu, rue Sherbrooke.

M. Jos. Sawyer, architecte, demandera sous peu des soumissions pour une maison que Messrs. Leduc feront ériger rue Souvenir à Ste Cunégonde.

M. Joseph Sawyer, architecte, prépare les plans et devis pour une station de feu et un marché qui seront érigés à West Farnham, ainsi que les plans et devis pour deux maisons que M. J. Lemoine fera ériger rue Notre-Dame à St-Henri.

M. W. E. Doran, architecte, demande des soumissions pour 4 côtés de maisons que M. Thos Collins fera ériger rue Tupper ainsi qu'une allonge sur la rue Fort, pour le même.

M. L. R. Montbriand, architecte, prépare les plans et devis pour un cottage que M. N. Deslauriers fera ériger au Lac Mégantic.

M. L. R. Montbriand, architecte, prépare les plans et devis pour un hôtel à 4 étages que M. Ls Lapointe fera ériger rue Osborne.

M. L. R. Montbriand, architecte, a préparé les plans pour les réparation à faire à une maison au coin des rues Ste Catherine et St Dominique, dont M. Chs Berger est propriétaire.

### PERMIS DE CONSTRUIRE A MONTRÉAL

Rue Barré, une bâtisse 45 x 62, à 2 étages, en brique, couverture en ciment et gravois ; coût probable \$6,500. Pro-



préteur. Montreal Street Ry Co ; architecte, Edw. Maxwell ; maçons, Labelle & Payette ; charpente, G. Roberts.

Coin des rues Ste Catherine et Frontenac, une bâtisse formant un magasin et 2 logements, 22.6 x 50, à 3 étages, en pierre et brique, couverture en gravois ; coût probable \$5,000. Propriétaire, T. Parent ; architecte, V. Lacombe ; maçon, T. Leclair ; charpente, A. Tétreault.

Rue de la Montagne, près de la rue Dorchester, une maison formant un logement, 25 x 75, à 2½ étages, en pierre et brique, couverture en feutre gravois et ardoise ; coût probable \$7,000. Propriétaire, Patrick Wright ; architecte, W. E. Doran ; maçons, Labelle & Payette ; charpente, J. B. Gratton ; brique, John Sheehan.

Rue Ste-Famille, 4 bâtisses formant 4 logements, 80 x 41 et une allonge de 18 pieds, à 2 étages, en pierre et brique, couverture en feutre et gravois, coût probable, \$13,200. Propriétaire, J. G. Kennedy ; architecte, C. B. Paterson ; maçon, Louis Hughes ; charpente, C. Fyfe ; brique, Gauthier & Paquette.

## VENTES PAR LE SHÉRIF.

Du 23 au 30 mai 1899

### DISTRICT DE MONTREAL

Joseph Simard vs Albert Blanchard.

DeLorimier — La partie nord-est du lot 153-154 ; pt sud-est du lot 153-155, pt nord-est du lot 153-156 situés avenue Pa-pineau avec bâtisses.

Vente le 25 mai à 11 h. a. m., au bureau du shérif à Montréal.

Joseph Germano vs Romuald Jarry.

St Laurent — La partie du lot 243 avec bâtisses.

Vente le 25 mai, à 10 h. a. m., au bureau du shérif à Montréal.

The Trust & Loan Co vs L. Cousineau et Ed. Gohier.

St Laurent — Les parties des lots 251 et 19 avec bâtisses.

Vente le 25 mai, à 2 h. p. m., au bureau du shérif à Montréal.

Pierre Grothé vs Louis Paquette.

Montréal — Les lots 6-164, 165, 166, 167 et 168, du quartier St Jean - Baptiste, situés rue Chambord, avec bâtisses.

Vente le 26 mai, à 2 h. p. m., au bureau du shérif.

Thos C. Bulmer vs Daniel A. Haggart.

Westmount — Le lot 215-19 situé avenue Victoria, avec bâtisses.

Vente le 26 mai à 10 h. a. m., au bureau du shérif à Montréal.

La Banque de Saint-Jean vs Henry Mailhot

Chambly Canton — Le lot 107-15, avec bâtisses.

Vente le 26 mai à 11 h. a. m., à la porte de l'église paroissiale.

### DISTRICT D'ARTHABASKA

Jos. Chateaufort vs La Cie d'Abeste de Thetford.

Sacré-Cœur de Marie de Thetford — Le lot 6 du 5ème rang contenant 200 acres avec bâtisses.

Vente le 23 mai, à 9 h. a. m., à la porte de l'église paroissiale.

### DISTRICT DE GASPÉ

Wm L. McKenzie vs Elzéar Deschêne.

Saints Anges Gardiens de Casca-pédiac — Un morceau de terre situé au 3ème rang avec bâtisses.

Vente le 25 mai, à 2 h. p. m., à la porte de l'église paroissiale.

### DISTRICT D'OTTAWA

Pierre Potvin vs Dame vve Elias Boyer.

Canton d'Eardley — Le lot 19b du 8ème rang contenant 50 acres avec bâtisses.

Vente le 23 mai, à 2 h. p. m., au bureau d'enregistrement à Hull.

Pierre André Pouliot vs Josias E. Sicard.

Buckingham — Les parties des lots 274 et 275 situés rue Denis avec bâtisses.

Vente le 23 mai à 10 h. a. m., à la porte de l'église paroissiale.

### DISTRICT DE QUÉBEC

Louis Lemieux vs Olivier Roy.

St-Lambert — Le lot 412 avec bâtisses.

Vente le 26 mai, à 11 h. a. m., à la porte de l'église paroissiale.

*En affaires, la publicité est la nourriture indispensable. Comme celle du corps, elle doit être abondamment distribuée régulièrement et variée dans sa forme.*