

PAGES
MANQUANTES

ETABLIS EN 1842

Les Marques que nous recommandons ont acquis une réputation qui est due a leurs Hautes Qualités.



L'eau de Vichy
des
Sources St-Louis
"Trèfle Rouge"

La plus délicieuse et
la plus gazeuse du
Bassin de Vichy.

Boulestin & Cie.

COGNAC, FRANCE.

¶ Lorsque vous examinez la
qualité du "BOULESTIN"
vous admettez facilement sa
supériorité sur les autres,
surtout à cause de sa pureté
authentique, de son goût
exquis et de son arôme
délicat.

Louis Roederer

La grande maison de
Vins de

Champagne

par excellence.

La marque qui occupe le
premier rang parmi les
connaisseurs.



Goutez-y et vous n'en voudrez plus d'autre.

Toutes ces marques sont vendues dans les épiceries
de premier ordre, dans les Cafés et les Hôtels.

SEULS AGENTS DISTRIBUTEURS:

L. CHAPUT, FILS & CIE.

Negociants en Vins.

MONTREAL.

GATSUP AUX TOMATES

"AYLMER,"¹ CHOPINES.²



Votre Marchand de gros est en mesure de vous faire une offre spéciale pour le Catsup aux Tomates. Voyez-le avant de placer votre ordre.

Notre CATSUP AYLMEER est absolument la meilleure valeur sur le marché.

Le CATSUP AYLMEER a été pendant des années, et est encore le modèle-type pour tous les Catsups.

L'article "Tout aussi bon" n'est pas aussi bon.



Achetez uniquement le Catsup Aylmer.

Placez votre ordre immédiatement.



Canadian Cannery, Limited.



Satisfaction des Deux Côtés.

¶ De nos jours, l'Epicier avisé ne met en stock que les marchandises qu'il sait devoir plaire à ses clients et donner en même temps satisfaction à lui-même.

LES

Pains de Levure "Royal"

procurent une satisfaction délicieuse à la ménagère qui en achète, car ils font l'espèce de pain la plus délicieuse.

¶ Ils donnent satisfaction à l'Epicier qui en vend, car ils ont une énorme demande et lui rapportent un profit substantiel.

¶ Si votre Marchand de Gros ne veut pas vous en fournir, envoyez-nous une commande et nous vous expédierons directement de notre magasin de Montréal.



Etablie en 1852.

LA RAISON pour laquelle les Produits comestibles provenant de la mer, de la marque Brunswick sont de qualité supérieure :



Nos propres bateaux, sous la direction de nos propres hommes, juges experts de la qualité du poisson et de la valeur du poisson, font de voyages tous les jours aux lieux de pêche renommés et choisissent le

plus beau poisson qui doit être empaqueté sous la Marque **Brunswick**.

C'est à nous à l'empaqueter correctement. C'est ce que nous faisons.

Pour obtenir immanquablement satisfaction pour vous même et pour vos clients, vous devriez tenir les produits comestibles de la mer, Marque **Brunswick**.

CONNORS BROS., LIMITED.

BLACK'S HARBOUR, N. B.

AGENTS :

LEONARD BROS., Montréal.
C. H. B. HILLCOAT, Sydney.
ARTHUR M. LOUCKS, Ottawa.

JAS. HAYWOOD, Toronto.
CHAS. DUNCAN, Winnipeg.
GRANT OXLEY & CO., Halifax.

C. DE CARTARET, Kingston.
D. RATTRAY & SONS, Québec.
J. L. LOVITT, Yarmouth.

LE PRIX COURANT

(THE PRICE CURRENT)
REVUE HEBDOMADAIRE

Commerce, Finance, Industrie, Assurance, Propriété Immobilière, Etc.

EDITEURS :

LA COMPAGNIE DE PUBLICATIONS COMMERCIALES
(The Trade Publishing Co.)
43, Place Jacques-Carlier, - MONTREAL
TELEPHONE BELL MAIN 2547

ABONNEMENT MONTREAL ET BANLIEUE - \$2.50 PAR AN.
CANADA ET ETATS-UNIS - 2.00
UNION POSTALE - Frs 20.00

Il n'est pas accepté d'abonnement pour moins qu'une année complète.

L'abonnement est considéré comme renouvelé si le souscripteur ne nous donne pas avis contraire au moins quinze jours avant l'expiration, et cet avis ne peut être donné que par écrit directement à nos bureaux, nos agents n'étant pas autorisés à recevoir de tels avis.

Une année commencent est due en entier, et il ne sera pas donné suite à un ordre de discontinuer tant que les arrérages ne sont pas payés.

Nous n'accepterons de chèques en paiement d'abonnement, qu'en autant que le montant est fait payable au pair à Montréal.

Tous chèques, mandats, bons de poste, doivent être faits payables à l'ordre de : "LE PRIX COURANT."

Nous nous ferons un plaisir de répondre à toutes demandes de renseignements. Adresses toutes communications simplement comme suit :

LE PRIX COURANT, Montréal.

ECOLES PUBLIQUES ET TAXE SCOLAIRE

Montréal n'a pas un nombre d'écoles suffisant pour recevoir tous les enfants en âge de s'instruire.

Cette situation pénible préoccupe justement les Commissaires des Ecoles, commissaires protestants aussi bien que catholiques.

Notre population s'est accrue trop rapidement pour qu'à l'aide des ressources dont ils disposent, les Commissaires aient pu faire face aux besoins nouveaux au fur et à mesure qu'ils se faisaient sentir.

Les octrois mis à leur disposition sont à peine suffisants pour le maintien des écoles actuelles, le paiement des intérêts sur les emprunts contractés et l'amortissement de ces emprunts.

Dans ces conditions, il semble difficile que les Commissaires empruntent encore pour construire de nouvelles écoles. Ils n'ont cependant ouverte devant eux que la voie de l'emprunt, mais ils ne peuvent emprunter que s'ils sont assurés de pouvoir payer les charges du dit emprunt.

Les recettes des Commissions des Ecoles proviennent, comme nos lecteurs le savent de la taxe des écoles imposée sur la propriété foncière. Cette taxe est de 40 cents par \$100. On demande que, pour permettre à tous les enfants de jouir de l'instruction publique par la création de nouvelles écoles, la taxe soit augmentée d'un dixième, c'est-à-dire qu'elle soit portée à un demi pour cent. L'augmentation demandée n'a dont rien d'excessif et elle devrait être facilement acceptée par tous les propriétaires.

Il y a quelques années, les propriétaires pouvaient, ou du moins quelques propriétaires pouvaient, avec quelque apparence de raison, se plaindre que la propriété n'était pas d'un rapport très avantageux. Mais, aujourd'hui que les loyers ont tous été surélevés, la propriété est d'un excellent rapport et les propriétaires seraient sans doute mieux disposés à payer un supplément de taxe très mo-

dique pour que nos écoles publiques soient en nombre suffisant pour y donner asile à tous les enfants de la cité.

Nous avons le ferme espoir que le Conseil Municipal tout entier appuiera un relèvement de la taxe scolaire, relèvement nécessaire, obligatoire même, si l'on ne veut pas qu'une partie de la jeune génération actuelle croupisse dans la plus crasse ignorance, faute d'un léger sacrifice.

LE PORT DE MONTREAL

Un point réglé

Nous avons récemment indiqué la situation dans laquelle se trouvent les Commissaires du Port de Montréal qui, pour faire honneur aux obligations contractées par le Port avaient proposé d'augmenter légèrement les droits de qual.

Devant l'opposition qu'ils ont rencontrée, les Commissaires ont exposé aux membres du gouvernement fédéral combien il serait préjudiciable aux intérêts du port que la Commission fût dans l'obligation de payer les intérêts sur les sommes empruntées pour les nouvelles constructions pendant la période de leur construction.

Pendant la période de construction, en effet, les Commissaires du Port ne tirent aucun revenu des dépenses qu'ils font, et si les intérêts des sommes qui leur sont avancées leur sont portés en compte, ils sont dans l'alternative ou de ne pas pouvoir remplir leurs obligations, ou d'augmenter les droits de qual pour faire face aux obligations nouvelles.

C'est ce que MM. L. E. Geoffrion et C. C. Ballantyne, Commissaires du Port, ont représenté aux ministres en leur faisant observer combien opposé à une augmentation des droits de qual était le commerce en général.

Les ministres ont parfaitement compris l'embarras des Commissaires, ainsi que la justesse de leur demande d'être

exonérés du paiement des intérêts pendant la construction.

C'est à la suite de la démarche des Commissaires que le Ministre des Finances, M. Fielding, a présenté à la Chambre la résolution suivante :

"Il est à propos de pourvoir que les intérêts sur les sommes d'argent avancées aux Commissaires du Port de Montréal pour la construction des élévateurs, à grains et autres facilités de terminus, pendant la période de construction des dites facilités, telle période devant prendre fin à la date que fixera et déterminera le Gouverneur en Conseil, seront portés au compte du capital des Commissaires et remboursés sur la somme à avancer aux Commissaires d'après la législation de 1907".

En vertu de cette résolution, l'obligation dans laquelle se trouvent les Commissaires de demander au commerce de consentir à une légère augmentation des droits de qual n'existe plus.

Nous les félicitons du succès de leurs démarches auprès du gouvernement et nous devons reconnaître en même temps que les Ministres, en se prêtant de bonne grâce aux justes revendications des Commissaires, ont donné une fois de plus la preuve de l'intérêt marqué qu'ils portent au port de Montréal, le port national du Canada.

LE TARIF AMERICAIN ET NOS ECHANGES

Le Congrès des Etats-Unis a été convoqué par le président Taft, en session spéciale pour réviser le tarif Dingley, établi il y a douze ans.

Ce tarif, comme nous ne le savons que trop au Canada, est loin d'être modéré; souvent même, il est prohibitif pour nos produits.

Nos voisins vont donc refaire leur tarif douanier. Il y aura à proprement parler deux tarifs: Le tarif maximum sera réservé aux pays qui frappent lourdement les produits américains et le tarif mini-

maximum s'appliquera aux pays qui accordent aux Etats-Unis, le bénéfice d'un tarif réduit.

Il semble évident que, le Canada appliquant son tarif maximum aux provenances américaines, les Etats-Unis appliqueront leur tarif maximum aux provenances Canadiennes.

Le gouvernement américain a, pendant de longues années, fortement protégé ses diverses industries. Elles sont arrivées aujourd'hui à un tel degré de développement et de puissance de production; elles ont un outillage si perfectionné, une main-d'oeuvre si exercée et en si grande abondance, que ces industries n'ont, pour ainsi dire, rien à redouter de la concurrence du dehors sur leur propre marché pour tout ce qui s'y fabrique.

Nous n'en sommes malheureusement pas arrivés à ce point; nos industries ne sont pas encore suffisamment établies ni assises pour que nous puissions songer à réduire si peu que ce soit les droits de douane existants.

Aussi, sommes-nous en mauvaise position pour traiter avec les Etats-Unis en vue de profiter des avantages que pourra offrir le tarif minimum américain à certains de nos produits.

Pour obtenir ces avantages, nous devons accorder au moins notre tarif minimum à nos voisins et peut-être plus encore. Or, si les produits américains représentent déjà de 58 à 59 p. c. de nos importations totales, alors qu'ils doivent payer les droits du tarif maximum, il est aisé de prévoir qu'une réduction de droits, même modique, aura pour résultat une augmentation des importations américaines au détriment du développement de nos propres industries.

Certes, le voisinage des deux pays fait que nous devons désirer vivre en harmonie et en bonne intelligence avec les Etats-Unis et rien ne prête autant aux bonnes relations entre deux pays que la facilité des échanges commerciaux.

Nous devons donc cultiver nos bonnes relations avec nos voisins; c'est dans ce dessein, d'ailleurs, qu'à plusieurs reprises des tentatives de convention commerciale ont été faites. Elles l'ont été en vain jusqu'à ce jour, mais elles seront reprises, nous n'en pouvons douter, car les Américains apprécient l'importance actuelle de notre marché et ils savent combien plus important il deviendra dans un avenir très rapproché.

Il faut donc prévoir le retour de négociations entre les deux gouvernements et le voeu que nous pouvons formuler est que le nouveau tarif américain entr'ouvre la porte à l'exportation des produits de notre sol, des produits agricoles surtout.

La publicité, c'est la multiplication des ventes.

DEMANDE INTEMPESTIVE

Une dépêche de Toronto dit que l'Association des Manufacturiers du Canada s'opposera fortement à une demande d'une imposition de droits sur le fer-blanc importé au Canada, que la Morrisburg Tin Plate Co. a adressée au gouvernement.

L'Association des Manufacturiers Canadiens a certainement de bonnes raisons pour s'inscrire contre la demande de la Compagnie ci-dessus.

Pour un bon nombre d'industries, le fer-blanc est une matière première qui ne peut être produite au Canada à un prix aussi bas qu'elle peut l'être dans le pays de Galles, où les manufacturiers ont à portée de la main, la houille, le fer et l'étain, et une main-d'oeuvre exercée, abondante et peu coûteuse.

Certes, le gouvernement peut et doit au moyen de l'imposition de droits de douane protéger les industries domestiques, mais encore faut-il que ces industries soient viables et qu'elles ne viennent pas à l'existence pour détruire d'autres industries vivantes, intéressantes et prospères.

Il ne fait nul doute qu'une imposition de droits sur le fer-blanc serait la cause d'une grande perturbation dans toutes les industries qui emploient cette matière et qu'elle aurait pour effet d'en augmenter fortement le coût pour le consommateur.

Cela est tellement vrai que M. O. Thorne, de la Metallic Roofing Co., déclarait que, si le gouvernement serait le droit demandé, sa Compagnie serait obligée de cesser les affaires. Il ne fait pas de doute que d'autres compagnies se verraient dans la même obligation de fermer leurs ateliers.

Le nombre de produits qui se vendent aujourd'hui empaquetés dans des boîtes de fer-blanc, depuis les conserves alimentaires jusqu'au cirage et à la mine pour poêles, est presque incalculable; tous ces produits devraient forcément se vendre à des prix plus élevés. Il faudrait également augmenter les prix de tous les articles en fer-blanc, notamment les ustensiles de cuisine.

Le gouvernement ne voudra certainement pas imposer la population entière pour la satisfaction de quelques individus en quête d'une sorte de monopole ou, tout au moins, de faveurs indues.

MM. les épiciers, vos clients vous sauront toujours gré de leur offrir un tonique parfait, un spécifique agréable à prendre, un remède incomparable pour les maladies de l'estomac, les maladies nerveuses, la débilité, les affections des bronches, etc. Offrez-leur l'huile médicamenteuse Sasso, importée par la maison Museo Commerciale Italiano, 43 rue St-Antoine, Montréal; vos clients l'apprécieront.

UN MOT SUR LES CHEQUES CLAVI-GRAPHIQUES

L'usage s'est récemment répandu, dans un certain nombre de grandes maisons, de remplir au clavigraphes les imprimés de chèques. C'est une façon de procéder très dangereuse, comme il est facile de le comprendre, car les mots et les chiffres clavigraphiés peuvent être effacés, c'est avec une grande facilité qu'on peut majorer ou altérer un chèque.

Cette manière de faire est également en usage pour la création de billets et le tirage de traites et là également et plus particulièrement pour les billets, c'est un mode de faire qui comporte des risques. Si l'on peut avoir raisonnablement la certitude qu'un chèque sera présenté dans un court délai, il n'en est pas de même d'un billet qui pourra attendre plusieurs mois avant son échéance sans qu'il soit présenté. Pendant ce temps un détenteur malhonnête en peut changer le montant en y substituant facilement une somme plus forte et négocier l'instrument sans attirer les soupçons. Pour aucun motif on ne devrait faire de billets ou de chèques au clavigraphes.

Cette question a été forcément agitée par des banquiers étrangers qui en sont venus à la conclusion ci-dessus après une coûteuse expérience.

LES RESSOURCES DU CANADA

Comme résultat de la lecture d'un travail par Sir Charles Fitzpatrick, le 23 janvier dernier, devant la St. James Literary Society, le mémoire suivant a été adressé au très honorables Sir Wilfrid Laurier, P. C., K. C., M. G., Premier Ministre du Canada et à l'honorable Sir Jomer Gouin, Premier Ministre de la Province de Québec.

Le mémoire du président et des membres de la St. James Literary Society de Montréal expose respectueusement:

Que la Société ci-dessus est une Association composée principalement d'hommes d'affaires et de professions libérales de la Cité de Montréal, formée dans le but, entre autres choses, de considérer et de discuter les questions concernant la prospérité du Dominion et particulièrement de la Province de Québec.

Que la Société désire exprimer son appréciation de la législation très utile établie par les deux gouvernements, législative concernant la prospérité morale, sociale et matérielle du pays et de la Province.

Que l'attention de la Société a été dernièrement attirée à juste titre et d'une manière réfléchie sur les empiètements faits sur les grandes ressources matérielles du pays, et sur la nécessité d'une inspection, d'une connaissance plus étendue

CISEAUX GRATIS.

Nouvelle  Invention

De Première Qualité (8 pouces de longueur)

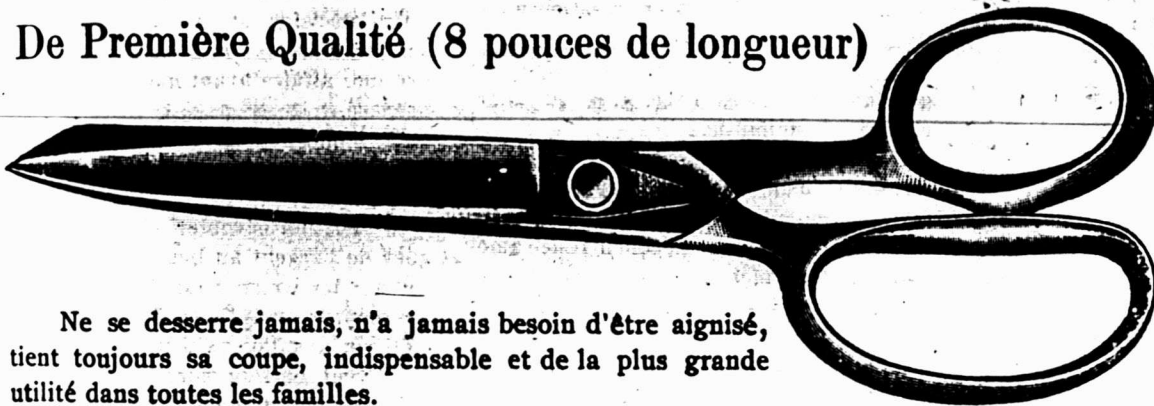

Ne se desserre jamais, n'a jamais besoin d'être aiguisé, tient toujours sa coupe, indispensable et de la plus grande utilité dans toutes les familles.

Sur présentation de 8 bouteilles vides de Sirop Dr J. O. Lambert, une paire de ces Ciseaux sera donnée en échange.

La Cie Médicale du Dr Lambert,

541, rue Notre-Dame Ouest, Montreal.

Comme toujours le "SIROP DR J. O. LAMBERT" jouit de la plus grande popularité dans toutes les classes et pour tous les âges, il guérit depuis l'enfance à la vieillesse ceux atteints de **Toux, Rhume, Bronchite, Catarrhe, Asthme, Coqueluche, Croup et spécialement de CONSOMPTION à la Première Période.**

Il se détaille 35c. la bouteille de 8 onces.

Marchands Détailliers,

Pourquoi ne pas collectionner les bouteilles vides du Sirop "Dr J. O. Lambert"? Pour 8 bouteilles vides, vous avez cette magnifique paire de ciseaux qui peut se détailler à 50c au moins et plus souvent à 75c pièce.

Ceux de vos clients qui ne collectionnant pas les bouteilles vides en vue de les échanger pour une paire de ciseaux, pourraient vous les remettre pour bien peu de chose. — Nous vous les échangerons, quelle que soit la quantité de bouteilles que vous aurez.

Pour 8 bouteilles vides, **UNE PAIRE DE CES MAGNIFIQUES CISEAUX GRATIS.**

La CIE MEDICALE DU DR LAMBERT,

(Tél. M. 2931)

541, rue Notre-Dame Ouest, MONTRÉAL.

AVIS.

Dans quelque temps, nous devons recevoir différentes marchandises d'Allemagne pour être données comme primes et qui seront aussi échangées pour les bouteilles vides de Sirop "Dr J. O. Lambert."

En collectonnant les bouteilles vides de Sirop "Dr J. O. Lambert," vous y trouverez votre profit deux fois.

dues et d'une utilisation plus économique des grandes ressources forestières, minières et agricoles, des pouvoirs d'eau et des autres ressources naturelles.

Que la Société a en vue l'état actuel de la richesse matérielle des Etats-Unis si grandement épuisée et dépourvue d'une manière alarmante par l'usage et le gaspillage qui ont amené la formation d'une Commission Nationale en vue d'améliorer et de conserver les ressources de ce pays.

Que la Société s'occupe particulièrement des vastes empiètements qui ont été faits sur les ressources forestières du Canada et, comme ayant une relation intime avec cet état de choses, la Société s'occupe de la question des cours d'eau et des pouvoirs d'eau d'une si grande puissance, spécialement dans la province de Québec, où il y a absence de charbon.

Que la Société est entièrement convaincue de la grande importance qu'il y aurait, en premier lieu, à examiner avec soin et à évaluer ces ressources en particulier et toutes les autres et, en outre, à les contrôler et à les utiliser de façon à obtenir leur emploi et leur développement les plus économiques en tout temps, comme question de nécessité et d'importance nationale primordiale.

Que la Société est d'opinion que ce résultat peut être obtenu de la meilleure manière en nommant des commissions nationale et provinciale composées d'hommes ayant des connaissances spéciales et un jugement sain pour apprécier l'étendue et la variété de nos ressources nationales et pour aviser aux moyens les meilleurs pour les utiliser et les conserver.

Que la Société remarque avec satisfaction la nomination de ces hommes publics, capables et bien connus qui ont été nommés pour assister à l'assemblée de la commission de conservation internationale à Washington et a confiance que cette conférence aura pour résultat des mesures telles que celles qui ont été suggérées pour connaître et utiliser les ressources du pays, pendant qu'elles sont si considérables et si variées.

Il a été unanimement résolu à une assemblée de cette Société tenue à Montréal, le onzième jour de février 1909, que ce mémoire serait signé au nom de la Société par son président et son secrétaire en duplicata, dont l'un serait envoyé au très honorable Sir Wilfrid Laurier et l'autre à l'honorable Sir Lomer Gouin, avec une liste des officiers de la Société et des anciens présidents et qu'on transmettrait aux très honorable et honorable gentlemen nommés ci-dessus, l'expression du respect sincère et de l'estime de la Société.

St. James Literary Society,

W. F. Castle, président.

Harry A. Jones, sec. honoraire.

Montréal, février 1909.

UNION DES FABRICANTS D'ARTICLES EN FER EMAILLÉ

Les manufacturiers d'articles divers en fer fondu, émaillé porcelaine, du Canada, organisent un mouvement pour former une union en vue de protéger les intérêts de leur industrie. Les divers manufacturiers faisant partie de la combinaison ont tenu une assemblée lundi dernier à Montréal. Interrogés sur ce qui s'était passé à cette assemblée, ces manufacturiers se tinrent sur la réserve, mais on croit savoir que les négociations pour la formation d'une union sont en bonne voie. Les firmes en question ne se livrent qu'à la manufacture des articles les plus pesants émaillés porcelaine, tels que lavabos, éviers, baignoires et marchandises similaires.

Il ne serait nullement question de la formation d'un trust, mais ces manufacturiers veulent unir leurs intérêts afin de se protéger contre la concurrence américaine, aussi bien que contre la concurrence désastreuse qui leur est faite au Canada. Les fabricants d'articles émaillés porcelaine seraient, dit-on, satisfaits du tarif protectionniste, mais ils sembleraient moins satisfaits de la protection qui leur est donnée contre la concurrence qu'ils se font entre eux, et contre les attaques dont ils sont l'objet de la part des manufacturiers des Etats-Unis pendant les mortes saisons. La nouvelle union s'efforcera de vaincre ces difficultés.

LE CHOIX D'UNE CARRIERE

Le choix judicieux d'une carrière est de la plus haute importance pour un jeune homme. Celui-ci pense avoir toujours le temps de se décider à faire un choix, car pour le jeune homme qui a moins de vingt ans, les années semblent passer lentement; mais il s'apercevra avant longtemps que le temps laissé pour le travail est court, excessivement court. Les années se succèdent très rapidement pour l'homme qui atteint la quarantaine, et c'est à peine s'il est plus que prêt au travail à l'âge de quarante ans, dit "Merchants' Journal". Quelques jeunes gens sont nés sous une bonne étoile; ils ont des aptitudes marquées pour un certain genre d'affaires, de sorte qu'il est inutile de les diriger de ce côté-là. Ils s'engagent dans cette affaire aussi naturellement qu'un canard va à l'eau. Mais le jeune homme en général n'a pas un penchant aussi marqué.

Il ne peut pas, non plus que ses amis, se recouvrer des aptitudes spéciales. Il a une intelligence moyenne et c'est tout; cependant il est rare qu'un homme ne naisse pas avec de meilleures aptitudes pour un genre de travail que pour un autre.

Le jeune homme devrait s'étudier et ses amis plus âgés devraient l'aider. Presque tous les jeunes gens ayant quel-

que valeur, et ce sont les seuls dignes de considération, ont quelque ami réfléchi, dont le jugement est bon, qui a fait preuve de bon sens et qui connaît les hommes par expérience. Le jeune homme devrait aller trouver cet ami, avoir avec lui une conversation à cœur ouvert et lui demander conseil.

Au début, acceptez tous les conseils que vous pouvez obtenir, mais rappelez-vous que vous devez faire vous-mêmes votre choix. Un conseil, c'est-à-dire un bon conseil, vient en aide, mais ne fait pas l'homme, et une fois votre esprit fixé sur ce que vous voulez faire, maintenez votre décision et préparez-vous au travail. Ne faites pas l'erreur d'entreprendre une affaire avant que vous n'y soyez préparé.

Le jeune homme peut sembler ne pas faire des progrès aussi rapides qu'il le devrait.

Il peut lui sembler qu'il devrait gagner de l'argent au lieu d'en dépenser en suivant les cours d'une école où il forme son esprit; mais à la fin il s'apercevra qu'il est avantageux d'être armé pour ce qu'il veut entreprendre.

Le but d'un homme dans la vie devrait être autre que de gagner de l'argent uniquement. Evidemment, il est agréable d'avoir beaucoup d'argent à sa disposition. L'argent est la clef de tout. Il permet de se procurer tout le luxe désirable et toutes les commodités. Grâce à lui les forces de la nature sont mises à la disposition de l'homme, et l'électricité mystérieuse est obligée de lui obéir; grâce à l'argent on perce des tunnels à travers les montagnes et on dérive les cours d'eau. Cependant, il me semble, après tout, que la possibilité de gagner de l'argent ne devrait être, qu'un objet secondaire dans le choix d'une carrière.

Le jeune homme devrait tout d'abord se demander dans quel genre d'affaires il pourrait être le plus utile au monde et à ses semblables. Il peut se faire que, dans l'épicerie, il y ait pour lui un champ plus large d'utilité que dans un autre commerce; alors qu'il se fasse épicier. Il peut être plus utile à ses semblables et mieux réussir pécuniairement comme fermier; qu'il se livre à la culture. Il pourrait peut-être faire plus de bien comme médecin et chirurgien que dans toute autre profession; dans ce cas il doit suivre sa vocation. Toutefois, ce que je désire faire ressortir, c'est que, dans le choix d'une carrière, le jeune homme devrait toujours se poser la question suivante: Dans quelle carrière puis-je rendre le plus de services au monde?

Le lait condensé est à l'ordre du jour. Les épiciers qui désirent un lait pur de haute qualité peuvent demander en toute confiance le lait condensé de la marque "Banner". Les propriétaires de cette marque, John Malcolm & Son, St-George, Ontario, garantissent la propreté et la pureté absolues de leur produit.



Les **BISCUITS** qui se
vendent le mieux.

DIGNARD LTÉE,

330, rue Nicolet, HOCHELAGA, Montreal.

La Levure "Jersey Cream"

*Rappelez-vous qu'il y a un certificat dans chaque boîte de Levure "Jersey Cream,"
et que dix de ces certificats vous donnent droit à*

Une Boîte Absolument Gratuite

*Chez n'importe quel épicier en gros au Canada.
La Levure "Jersey Cream" est*

La Meilleure au Monde

J. A. TAYLOR, Agent, - - - Montréal.

LAING'S

SAINDOUX

Voyez notre liste de prix dans ce numéro

Nos ventes de saindoux augmentent rapidement et cela confirme le vieux dicton: "Un bon article se vend toujours bien." Envoyez-nous un ordre à titre d'échantillon, soit pour notre saindoux pur, soit pour notre saindoux composé que votre client demande toujours, ou bien donnez un ordre pour les deux.

En vous adressant à nous, vous tenez vos marchandises de première main, vous êtes ainsi assuré d'avoir toujours une qualité égale et supérieure. N'est-ce pas ce que demande votre clientèle?

THE LAING PACKING & PROVISION CO., Ltd. RUE MILL, MONTREAL.

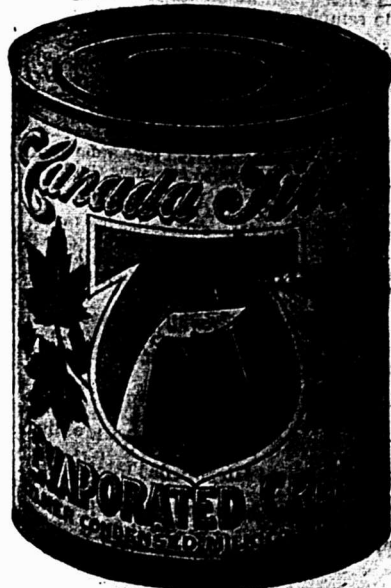

POURQUOI TENIR EN STOCK

La Crème Evaporée "Canada First"?

Parce qu'elle a la plus haute teneur en Gras Butyreux.

Elle plaira sûrement à vos clients.

Chaque Boîte Garantie.

Pas de stock inactif.

Manufacturée par

AYLMER CONDENSED MILK CO., LIMITED

AYLMER,

ONTARIO

LA CONSCIENCE EN AFFAIRES

Il peut être dur d'écouter sa conscience; mais celle-ci ne fait jamais d'erreur quand il s'agit de décider entre le bien et le mal.

A un moment donné de la vie, chaque homme peut facilement apprendre par sa conscience ce qui est bien et ce qui est mal, et certains hommes se conduisent de telle sorte qu'ils savent toujours faire cette différence; ce sont des hommes avec qui on peut faire affaires en toute sécurité. Tant qu'un homme consulte sa conscience, il n'en imposera pas à un autre.

Toutefois beaucoup d'hommes prennent l'habitude de transiger avec leur conscience, faisant une chose suivant ce qu'elle leur dicte puis plusieurs autres dans le sens que leur indique leur ambition; ils continuent cette pratique jusqu'à ce que leurs facultés soient si affectées qu'ils semblent ne plus pouvoir écouter la voix de leur conscience qui ne cesse de leur donner des conseils. Quand on en est arrivé à ce point il est facile d'aller à la dérive jusqu'à ce qu'on ne discerne plus ce qui est bien de ce qui est mal.

L'éducation commerciale donnée de nos jours est généralement d'une sorte qui rend facile aux hommes de s'écarter peu à peu de ce que leur dicte leur conscience; mais il n'y a pas d'erreur plus grande, car on n'obtient jamais de réelle satisfaction dans la réussite, si la conscience ne sanctionne pas les méthodes employées pour arriver au but, et si elle n'est pas d'accord avec vous après le succès obtenu.

LES ACHATS ET LES VENTES

L'achat de marchandises n'est pas une chose difficile, mais quand on considère la relation qui existe entre l'achat et le commerce, la vente du stock, etc., le tout se traduisant par des chiffres portés au doit ou à l'avoir sur le grand livre, l'art de l'acheteur et tout ce qui concerne l'avenir de l'acheteur prennent un nouvel aspect.

En premier lieu, un acheteur doit être suffisamment renseigné sur la nature de ses marchandises, le matériel visible ou invisible dont elles sont faites, leur utilité générale, leur valeur intrinsèque et enfin leur valeur réelle basée sur leur aptitude à attirer la clientèle.

Combien de marchandises offrent au public de la marchandise sous de fausses couleurs — essayant de faire passer des marchandises de second et de troisième ordre sous une étiquette indiquant des articles de premier ordre. Bien que certains puissent réussir ainsi pendant un certain temps, il leur est impossible, en fin de compte, d'attirer la foule à cause de la fausse représentation qu'ils mettent en pratique.

Peu importe le bas prix qu'un client peut payer pour un article; si cet article ne lui donne pas satisfaction, le client oublie le prix payé, mais se souvient de la maison où il a acheté la marchandise. Un acheteur qui offre de meilleures valeurs intrinsèques, même s'il vend parfois à un faible profit, se fait des amis et s'assure ainsi un fort achalandage. Il augmentera à la longue sa clientèle ainsi que ses ventes de marchandises de première qualité, car il ne subit pas de pertes directes et ses clients sont toujours satisfaits.

Quand des marchandises de seconde qualité sont offertes en vente, les clients choisissent les meilleures parmi elles, et ce qui en reste doit être vendu à prix réduit. Finalement les marchandises se détériorent, il en résulte une perte aggravée par le fait que les articles de seconde qualité ayant peu satisfait les personnes qui les ont achetées, causent une autre perte de clientèle.

L'achat et la vente ont entre eux une relation étroite, l'une ne réussit pas sans l'autre.

Ce n'est pas seulement la connaissance de la marchandise qui fait le succès de l'acheteur, c'est aussi sa manière de commercer, son jugement quant à la disposition du stock avec un profit, son aptitude d'exécution et l'arrangement du stock par départements.

Les paroles qu'il adresse tous les jours à ses clients ou aux personnes qui ne font pas partie de sa clientèle, par l'intermédiaire de la publicité, sont tout aussi importantes pour son succès que son talent d'acheteur.

D'ordinaire l'acheteur attache trop peu d'importance à la publicité. Tous les

acheteurs devraient chercher à acquérir plus de connaissances sur la publicité, car suivant la manière dont une annonce est rédigée, cette annonce procurera ou ne procurera pas d'affaires. Les arguments offerts au public pour l'inciter à acheter dans votre magasin sont convainquants ou ne le sont pas, suivant le degré de vérité ou le manque de vérité que vos arguments possèdent.

W. G. Klein.

(The Buyers' Magazine).

ABSORBINE guérit les épanchements de synovie

M. G. W. Dolly, sr., Leroy, Ill., écrit à la date du 16 février 1909: "Je vais vous raconter mon succès dans le traitement de cet épanchement de synovie au sujet duquel je vous ai écrit, il y a quelque temps. Je me suis procuré une bouteille de votre Absorbine et j'ai commencé à en frotter le jarret de mon cheval deux fois par jour pendant trois jours, puis trois fois par jour pendant trois jours. "Bob" semblait tant aimer cela que je lui appliquai le traitement cinq fois par jour pendant cinq jours. Au bout de ce temps, la bouteille était vide et l'enflure avait à demi disparu. Je me procurai une seconde bouteille et j'en employai le quart environ, faisant des frictions trois fois par jour, et on aperçoit peu le gonflement. La jambe de mon cheval avait un mauvais air, et Absorbine est le meilleur remède pour les chevaux que j'ai jamais employé. Je crois qu'il accomplira tout ce que vous prétendez. Je sais qu'il a fait merveille dans le cas dont je parle." Vous pouvez vous procurer Absorbine chez les pharmaciens pour \$2 la bouteille, ou vous le faire envoyer, frais de poste payés, sur réception du prix.

W. F. Young, P. D. F., 216 rue Temple, Springfield, Mass.

Agents Canadiens, Lyman, Sons & Co., 390 rue St-Paul, Montréal.

LE NORD-OUEST CANADIEN.

Règlements concernant les Homesteads

Toute section de nombre pair des terres du Dominion, dans l'Ouest du Canada, excepté 8 et 26, non réservée pour les homesteads ou réservée pour fournir des lots à bois pour les colons ou dans tout autre but, pourra être prise comme homestead par tout chef de famille ou par tout individu mâle âgé de plus de dix-huit ans, jusqu'à une étendue de un quart de section de 160 acres, plus ou moins.

Entrée : L'entrée doit être faite personnellement, au bureau local des Terres, pour le district où se trouve le terrain à prendre. \$10.00 seront chargés pour cette entrée.

Devoirs du Colon : Un colon auquel on accorde une entrée pour un homestead, est obligé, par l'Acte des Terres du Dominion et ses amendements, de remplir les conditions s'y rapportant, de l'une des manières suivantes :

(1) Résider au moins six mois sur le homestead et la mise en culture de celui-ci, chaque année, pendant trois ans. La coutume est d'exiger qu'un colon mette quinze acres en culture; mais s'il le préfère, il peut remplacer cela par du bétail. Vingt têtes de bétail étant sa propriété réelle, avec des constructions pour les abriter, seront acceptées au lieu de la culture.

(2) Si le père (ou la mère, au cas où le père serait mort) ou toute personne qui est éligible pour faire une entrée de homestead, d'après la teneur de cet acte, réside sur une ferme dans le voisinage du terrain pris comme homestead par la dite personne, les conditions de cet acte, quant au lieu de résidence avant d'obtenir la patente, peuvent être satisfaites par toute personne résidant avec le père ou la mère.

(3) Si le colon a sa résidence permanente sur la ferme qu'il possède dans le voisinage de son homestead, les conditions de cet acte, quant à la résidence, peuvent être satisfaites par toute personne résidant avec le père ou la mère.

(3) Si le colon a sa résidence permanente sur la ferme qu'il possède dans le voisinage de son homestead, les conditions de cet acte, quant à la résidence, peuvent être satisfaites par le fait de résidence sur la dite ferme.

La Demande de Lettres Patentes devra être faite au bout de trois ans à l'agent local, au sous-agent ou à l'inspecteur des homesteads. Avant de demander des lettres patentes, le colon devra donner un avis de six mois, par écrit, au Commissaire des Terres du Dominion, à Ottawa, de son intention de ce faire.

Renseignements : Les immigrants nouvellement arrivés recevront au bureau de l'Immigration, à Winnipeg, ou dans tout Bureau des Terres du Dominion, dans l'Ouest du Canada, des renseignements concernant les terres libres ou, des officiers en charge, avis et assistance gratuits pour obtenir les terres qui leur conviennent.

W. W. CORY, Député Ministre de l'Intérieur.

Canadian made Licorice
Y&S BRAND
All Druggists.



Manufactured
by
NATIONAL LICORICE CO.
Montreal.

Soft Mints: Boîtes à 5 cts.

Pastilles "Aomé": Boîtes de 5 livres

Pastilles "M & R": Sacs à 5 cts.

Ligne complète de SPÉCIALITÉS
de RÉGLISSE DURE et MOLLE.

En vente dans toutes les
Maisons de Gros de Confiserie, Produits
Pharmaceutiques et Épicerie.

Il n'y a qu'un seul Sel

qui donnera satisfaction à la ména-
gère Canadienne difficile. C'est

Le Sel Windsor



avec cette marque de com-
merce sur chaque sac. Si
vous ne pouvez pas le lui
fournir, elle est apte à en
acheter là où l'on peut lui
en fournir.

The Canadian Salt Co.,
Limited
Windsor, Ontario.

DWIGHT'S



SODA

Toujours le
même — uni-
forme comme
qualité, force
et efficacité
dans la cuis-
son au four.

Le Soda à Pâte
"Cow Brand"

n'a pas d'égal et ne peut avoir de
supérieur. — C'est la perfection
comme Soda à Pâte, c'est donc
votre meilleur argument pour le
vendre.

En paquets uniquement.

CHURCH & DWIGHT

Manufacturers
MONTREAL

Le Marchand Progressif

encourage le mouvement en faveur des
Aliments Purs. Il comprend la demande des
Consommateurs pour la qualité et y fait face
en tenant des marchandises honnêtes.
Il connaît la considération en laquelle

LES 57 VARIÉTÉS

HEINZ,

Purs Produits Alimentaires,

(La sorte qui ne contient aucun préservatif).

sont tenues par le public et il sait qu'elles
sont connues partout des autorités d'Etat et
Fédérales comme conformes aux exigences
de toutes les Lois sur la Pureté des Aliments.
Voilà pourquoi les produits Heinz se trouvent
toujours dans les magasins dernier genre, où
les principes de haute qualité sont observés.

Tout ce qui porte le nom de HEINZ est d'une Vente Sûre.

Questionnez-nous au sujet de notre Servi-
ce Gratuit de Publicité aux Détaillants.

H. J. HEINZ COMPANY

New York Pittsburg Chicago London

Épiceries, Provisions, Vins et Liqueurs.

REVUE DES MARCHÉS

COMMERCE

Avec la température variable que nous avons depuis quelques jours; avec le dégel surtout, il est difficile d'espérer une bonne activité en affaires, principalement pour livraison immédiate, car il faut compter sur les difficultés de transports.

Ces difficultés vont augmenter, si on en juge par les apparences d'un printemps hâtif. Selon toute vraisemblance nous aurons bientôt une période de dégel qui rendra les chemins presque impraticables dans nos campagnes où les routes sont généralement mal établies et mal entretenues.

Si les prophètes du temps ne se trompent pas, la navigation sur le St-Laurent devra ouvrir le mois prochain; on annonce que trois Compagnies comptent arriver dans notre port avec leurs navires le 30 avril, elles se préparent du moins en conséquence.

Avec elles, nous espérons que le fleuve sera bientôt débarrassé de ses glaces car l'ouverture de la navigation c'est le commencement d'une période de plus grande activité commerciale pour le pays tout entier.

FINANCES

Notre marché a témoigné de quelque lourdeur pendant la plus grande partie de cette semaine. Il n'y a rien cependant qui puisse faire craindre des cours plus bas pour les bonnes valeurs Canadiennes. On peut, au contraire, espérer des cours plus élevés, car la situation commerciale du pays va sans cesse s'améliorant, comme en font foi et l'augmentation des recettes des chemins de fer et des importations plus fortes que par le passé.

Il est vrai que notre marché est plus ou moins solidaire de celui de New-York et cette dernière place ne reprendra guère son assiette que quand le Congrès américain aura voté le nouveau tarif douanier à l'étude.

La situation toujours tendue dans les Balkans rend les marchés étrangers quelque peu nerveux, car un conflit entre la Serbie et l'Autriche pourrait amener de graves complications européennes dont la répercussion se ferait sentir sur tous les marchés aux valeurs.

Il est à espérer que le fléau de la guer-

TAUX LES PLUS BAS POUR LES BERMUDES

De New-York, chaque mercredi à 10 a.m., SS. "Trinidad", 3000 tonnes, \$20 et en montant.
De New-York, chaque samedi, à 10 a.m., SS. "Bermudian", 5,500 tonnes, \$30 et en montant.

De New-York aux Indes Occidentales NOUVEAU SS. "GUIANA".

3700 tonnes; SS. "Parima", 3000 tonnes; SS. "Korona", 3000 tonnes, partant de New-York, toutes les deux semaines, le mercredi, pour St. Thomas, Ste-Croix, St. Kitts, Antigua, la Guadeloupe, St. Domingue, la Martinique, Ste-Lucie, la Barbade et Demerara. Pour brochures illustrées, passage et renseignements complets, s'adresser à A. E. OUTERBRIDGE & CO., Agents, Québec SS. Co. 29 Broadway, New-York; ARTHUR AHERN, Secrétaire, Québec Steamship Co., Québec; THOS. COOK & CO., 530 rue Ste-Catherine Ouest et J. G. BROCK & CO., 211 rue des Commissaires, Montréal.

GRAND TRUNK RAILWAY SYSTEM

Taux Réduits

En vigueur du 1er mars jusqu'au 30 avril inclusivement.

Billets de seconde classe pour colons de Montréal à :

SEATTLE, VICTORIA, VANCOUVER.....	\$47.70
PORTLAND.....	\$47.70
ROSSLAND.....	\$47.70
NELSON.....	\$47.70
SPOKANE.....	\$47.70
SAN FRANCISCO.....	\$49.00
LOS ANGELES.....	\$49.00
MEXICO CITY, MEX.	\$48.00

Prix bas pour plusieurs autres endroits. Les Wagons-Lits pour Touristes.

Quittent Montréal les Lundis, Mercredis et Vendredis à 10.30 p.m., pour les passagers ayant des billets de première ou de seconde classe pour Chica o et l'Ouest jusqu'à la Côte du Pacifique.—Un prix nominal est chargé pour les lits qui peuvent être réservés à l'avance.

Bureau des Billets en Ville;

130 rue Saint-Jacques. Tél. Main 6905, 6906, 6907 ou à la gare Bonaventure.

re sera évité et que toutes les nations vont pouvoir travailler en paix et revenir aux temps prospères des récentes années.

Voici les différences survenues depuis notre dernière revue:

Gains.—Montreal Street Ry. (nouveau), 3; Quebec Ry. (com.), 1-4; Tri-City (com.), 4; Canadian Converters, 2; Dom Coal (com.), 4-3-4; Dom. Textile (préf.), 2 1-2; Laurentide Pulp (com.), 3; Laurentide Pulp (préf.), 1; Nova Scotia Steel (com.), 1 1-2; Shawinigan W. & P., 1-2.

Pertes.—Can. Pac. Ry., 3-8; Soo (com.), 1-4; Detroit United, 4 3-4; Illinois Traction (préf.), 1; Quebec Ry. (préf.), 2 1-2; Saa Paulo (com.), 2; Toronto Ry., 2; Twin City (com.), 2; Winnipeg Electric Street Ry. (com.), 1-4; Mackay (com.), 1-4; Mackay (préf.), 1 3-4; Montreal L. H. & P., 1 1-4; Rio de Janeiro L. & P., 1; Dom. Iron & Steel (com.), 1-4; Lake of the Woods (préf.), 5-8; Montreal Steel (com.), 5; Montreal Steel (préf.), 2; Penmans (com.), 1-2.

Nous donnons la cote de la dernière transaction pour chacune des valeurs ci-après:

Chemins de fer	
Can. Pac. Railway	166 1/2
Duluth S. S. & A. Ry. (com.)	17
Duluth S. S. & A. Ry. (préf.)	24 1/2
Minn. St. Paul & Soo (com.)	144 1/2
Minn. St. Paul & Soo (préf.)	157 1/2
Tramways	
Detroit United Railway	56 1/2
Baltimore Electric Transit	112
Hamilton Electric Railway	92
Havana Electric Ry. (com.)	39
Havana Electric Ry. (préf.)	85
Illinois Traction (préf.)	93
Montreal Street Ry.	208
Montreal Street Ry. (nouveau)	206
Ohio Traction	19 1/2
Quebec Railway (com.)	50 1/2
Quebec Railway (préf.)	111
Sao Paulo (com.)	154 1/2
Sao Paulo (préf.)	137
St. John Railway	100
Toledo Railways	12
Toronto Railways	120
Tri-City (com.)	89
Tri-City (préf.)	88
Trioldal Railway	76 1/2
Twin City Rapid Transit (com.)	104
Twin City Rapid Transit (préf.)	86
West India Electric (com.)	65
Winnipeg Electric Street Railway (com.)	169 1/2
Winnipeg Electric Ry. (préf.)	116
Télégraphes, etc.	
Bell Telephone	145
Mackay (com.)	73
Mackay (préf.)	70 1/2
Montreal Telegraph	143 1/2

Divers

Can. North West Land	75
Mexican L. & P. (com.)	77
Mexican L. & P. (préf.)	102
Montreal L. H. & P.	110
Montreal Loan and Mortgage	137
Richelleu & Ont. Nav.	79
Rio de Janeiro L. & P.	97
Windsor Hotel	109

Valeurs Industrielles

Asbestos	93
Auto Ry. Signal	60
B. C. Packers (préf.) A.	95
B. C. Packers (préf.) B.	95
Canadian Converters	40
Canadian General Electric	104 1/2
Dom. Coal (com.)	60
Dom. Coal (préf.)	100
Dom. Iron & Steel (com.)	32 1/2
Dom. Iron & Steel (préf.)	112
Dom. Textile (com.), (ex-div.)	64 1/2
Dom. Textile (préf.)	100
Granby	92 1/2
International Coal (com.)	75
I. P. Cement	123
Lake of the Woods (com.)	102
Lake of the Woods (préf.)	119 3/4
Laurentide Pulp (com.)	119
Laurentide Pulp (préf.)	119
Magdalen Islands (com.)	31 1/2
Magdalen Islands (préf.)	5
Marconi Wireless	\$1.50
Montreal Coal	90
Montreal Cotton	121
Montreal Steel Works (com.)	75
Montreal Steel Works (préf.)	106
Nova Scotia Steel (com.)	58 1/2
Nova Scotia Steel (préf.)	120
Ogilvie Flour Mills (com.)	116 1/2
Ogilvie Flour Mills (préf.)	120
Penmans (com.)	48 3/4
Penmans (préf.)	84 1/2
Shawinigan W. & P.	94 1/2

Bons et obligations

Bell Telephone	101 1/2
Cable	86
Canadian Converters	92 1/2
Detroit United	99 1/2
Dominion Textile, D.	94 1/2
Dominion Textile, C.	92
Dominion Textile, B.	96
Dominion Textile, A.	95
Dominion Textile (fractions)	105
Dominion Coal	93
Dominion Cotton	100 1/2
Dominion Iron & Steel	90 1/2
Halifax Traction	99 1/2
Havana Electric	86
Intercolonial Coal	95
Keewatin Mills	103 1/2
Lake of the Woods	107 1/2
Laurentide Pulp	114
Magdalen Islands	64
Mexican Electric L. & P.	88 1/2
Mexican Electric Light Co.	87 1/2
Montreal Light, Heat & Power Co.	100
Montreal Steel Works	102
Montreal Street Railway	101 1/2
Montreal Warehousing	92 1/2
Nova Scotia Steel	107
Nova Scotia Cons.	104 1/2
Ogilvie, B.	108
Price Bros.	103
Quebec Railway	100
Rio de Janeiro L. & P.	42 3/4
Sao Paulo	97
St John Railway	103 1/2
West India Electric	86
Windsor Hotel	95 1/2
Winnipeg Electric Street Ry.	105

Les bonnes moeurs et la morale sont des amies jurées et de fermes alliées.— (Watts.)

VOUS VOYEZ RAREMENT

un genou aussi gros que celui-ci, mais votre cheval peut avoir une inflammation ou une contusion au Paturon, au Jarret, au Grasset, au Genou ou à la Gorge.

ABSORBINE

les fera disparaître sans immobiliser le cheval. Pas de cicatrice, ni de poil tombé, \$2.00 par bouteille livrée, Brochure 3-D gratuite. ABSORBINE JR. pour le genre humain, \$1.00. Fait disparaître les inflammations douloureuses, Glandes Gonflées, Goitre, Loupes, Contusions, Varices, Varicocèle, Plaies Anciennes. Soulage la douleur. Brochure gratuite. W. E. YOUNG, P.D.F. 206 RUE MONMOUTH, SPRINGFIELD, MASS. AGENTS CANADIENS: LYMAN, SONS & Co., MONTREAL.

Gagnez Sept Cents Dollars en Quatre Mois.

Vos clients ont-ils conservé et vous ont-ils retourné leurs fonds de boîtes de Orange Meat?

Le Premier Prix pour le plus grand nombre envoyé vers le 31 mai prochain, est de Sept Cents Dollars en argent, outre plusieurs autres prix importants en argents.

Voyez la carte postale qui se trouve dans chaque paquet.

Lacaille, Gendreau & Cie

Successeurs de Chs. Lacaille & Cie

EPICIERS EN GROS

Importateurs de Mielasses, Sirops, Fruits Secs, Thé, Vina, Liqueurs, Sucres, Etc., Etc.

Spécialité de Vins de Meuse de Sicile et de Tarragone.

329 Rue St-Paul et 14 Rue St-Dizier

MONTREAL



Cette étiquette garantit la qualité du tabac noir à cliquer

Black Watch

En grosses palettes. 2010

En Vente

Chez tous les Marchands de Gros

REVUE GENERALE

EPIICERIE

Semaine tranquille; les affaires se ressentent évidemment de la température. Les changements de prix survenus pendant la semaine sont indiqués aux paragraphes suivants: sucres, mélasse, riz, conserves de légumes, poissons, lards et jambons, saindoux.

SUCRES

La demande est plutôt tranquille cette semaine.

Une hausse de 10c. par 100 livres a été annoncée hier mercredi, 17 mars, à 9 heures a. m. sur tous les sucres raffinés.

Nous cotons:

Extra granulé . sac 100 lbs.4.55
Extra granulé baril4.50
Extra granulé 1-2 baril4.75
Extra granulé, balle 5 x 204.60
Extra ground baril5.00
Extra ground bte 50 lbs.5.20
Extra ground 1-2 bte 25 lbs.5.40
No 1 Yellow baril4.20
No 1 Yellow, sac 100 lbs. net4.15
No 2 Yellow baril4.30
No 3 Yellow baril4.40
Powdered baril4.80
Powdered bte 50 lbs.5.00
Paris Lumps bte5.45
Paris Lumps 1-2 bte 50 lbs.5.55
Paris Lumps 1-4 bte 25 lbs.5.75
Paris Lumps, bte 5 lbs. bte0.35
Crystal Diamond baril5.75
Crystal Diamond, bte 100 lbs.5.95
Crystal Diamond, 1/2 bte, 50 lbs.6.05
Crystal Diamond, 1/3 bte, 25 lbs.6.25
Crystal Diamond, carton 5 lbs.0.40
Crystal Diamond, Domino, carton 6 lbs.0.40
Sucres bruts cristallisés	3.75 4.20
Sucres bruts non cristallisés	3.75 3.90

MELASSES

Assez bonne demande pour la mélasse fancy que nous cotons à des prix en baisse, soit à 42 1-2c. le gallon à la tonne et à 45c. au quart.

Legal.

Barbade, choix, tonne	0.43	0.44	0.46
Barbade, tierce et qrt.	0.45 1/2	0.46 1/2	0.48 1/2
Barbade . . demi qrt.	0.46 1/2	0.47 1/2	0.49 1/2
Barbade fancy (sirop) tonne	0.42 1/2	0.42 1/2	0.42 1/2
Barbade fancy (sirop) quart	0.45	0.45	0.45

Les prix s'entendent: 1ère colonne, pour territoire ouvert; 2e colonne, pour territoire combiné; 3e colonne, pour Montréal et ses environs.

SIROPS DE TABLE

Nous cotons:

Quarts lb.	0.08 1/2
1-2 quarts lb.	0.08 1/2
1-4 quarts lb.	0.08 1/2
Seaux de 38 1-2 lbs. le seau	1.75
Seaux de 25 lbs. le seau	1.25
Canistres 2 lbs., 2 oz. à la case, case	2.40
Canistres 5 lbs., 1 oz. à la case, case	2.75
Canistres 10 lbs., 1/2 oz. à la case, case	2.65
Canistres 20 lbs., 1/4 oz. à la case, case	2.40

GLUCOSE

Le glucose a été avancé de 10c. par 100 livres.

Nous cotons par 100 livres.

En quarts	3.50
En demi-quarts	3.65
En barils (kegs)	3.80

THÉS

La demande pour les thés est plutôt tranquille, bien que pour ceux du Japon elle ait moins diminué que pour ceux des autres provenances.

Les prix restent soutenus.

VINAIGRE

Nous cotons, prix nets:

Bottman, cruches paillées, 4 gall. imp.	cruche	0.00	2.20
Domestique, triple, cruches paillées, 4 gal. imp.	cruche	1.20	1.30
72 grains	le gall.	0.12	0.14
98 grains	le gall.	0.14	0.16
118 grains (proof)	le gall.	0.20	0.22

EPICES PURES, GRAINES ET SEL

La demande est assez satisfaisante pour la saison. On ne signale aucun changement de prix.

Nous cotons:

Allspice, moulu	lb.	0.12	0.17
Anis	"	0.11	0.12
Canary Seed	"	0.04	0.05
Cannelle, moulue	"	0.15	0.18
Cannelle en mattes	"	0.14	0.20
Clous de girofle moulus	"	0.00	0.18
Clous de girofle entiers	"	0.18	0.22
Crème de tartre	"	0.20	0.24
Gingembre moulu	"	0.15	0.18
Gingembre en racine	"	0.21	0.23
Graine de lin moulue	"	0.03	0.04
Graine de chanvre	"	0.08	0.10
Macis moulu	"	0.70	0.75
Mixed Spices moulues	"	0.17	0.22
Mixed Spices non moulues	"	0.14	0.16
Muscade	"	0.15	0.50
Muscade moulue	"	0.35	0.40
Pimento (Jamaïque)	"	0.07	0.10
Piments (clous ronds)	"	0.10	0.12
Poivre blanc rond	"	0.14	0.15
Poivre blanc moulu	"	0.20	0.21
Poivre noir rond	"	0.09	0.10
Poivre noir moulu	"	0.13	0.14
Poivre de Cayenne pur	"	0.20	0.25
Whole Pickle Spice	"	0.13	0.16
Sel fin, quart, 3 lbs.	"	2.90	3.00
Sel fin, quart, 5 lbs.	"	0.00	2.90
Sel fin, quart, 7 lbs.	"	2.75	2.80
Sel fin, quart, 10 lbs.	"	0.00	2.70
Sel fin, quart, 20 lbs.	"	0.00	2.60
Sel fin, 1-4 sac, 56 lbs.	"	0.00	0.40
Sel fin, sac, 2 cwts	"	0.00	1.40
Sel fin en quart de 280 lbs.:			
Ordinary fine	"	0.00	1.70
Fine	"	0.00	2.00
Dairy	"	0.00	2.10
Cheese	"	0.00	2.20
Sel gros, sac	"	0.70	0.75

ORGE

Nous cotons:

Orge mondé (pot), sac		2.40	2.50
Orge mondé (pot), baril		5.40	5.25
Orge mondé (pot), lb.		0.00	0.03
Orge perlé (pearl), sac		3.50	3.75
Orge perlé (pearl), lb.		0.00	0.04

LEGUMES SECS

Nous cotons:

Fèves de Lima	la lb.	0.07	0.08
Fèves blanches importées, minot		1.80	1.85
Fèves blanches importées, lb		0.03	0.03
Fèves blanches, Can., minot		0.00	2.10
Fèves blanches, Can., moins d'un sac	lb.	0.00	0.04
Fèves brunes	lb.	0.04	0.05
Flageolets (haricots), sac de 220 lbs		0.00	0.10
Flageolets (haricots), moins d'un sac	lb.	0.00	0.12
Lentilles, par sac	lb.	0.00	0.06
Lentilles, moins d'un sac, lb.		0.00	0.08
Pois verts No 1	la lb.	0.04	0.06

Pas d'Odeur



Il les dessèche.

"COMMON SENSE" Exterminé, Tue: Rats et Souris, Coquerelles et Punaises. Deux sortes différentes.

Chez tous les marchands et 381 rue Queen Ouest, Toronto.

Ecrivez pour témoignages.



Le Mets Idéal pour le déjeuner

Pure Marmelade d'Oranges de UPTON.

Délicieuse, Appétissante, Hygiénique et Nourrissante. Bonne pour les Jeunes et les Vieillards. La Pure Marmelade d'Oranges d'UPTON est mise en paquets de diverses grandeurs et de divers genres; la qualité et le prix sont corrects. Les Epiciers feront bien d'en avoir une provision en stock pour leur commerce de Noël.

50 DES PLUS HAUTES RECOMPENSES

En Europe et en Amérique

Les CACAOS et CHOCOLATS

Purs, de Haut Grade

- DE -

Walter Baker & Co.

LTD.



Marque de Commerce.

Leur Cacao pour le Déjeuner, est absolument pur, délicieux, nutritif et coûte moins de 1 cent par tasse.

Leur Chocolat Premium No. 1, Enveloppes Bleues, Etiquettes Jaunes, est le meilleur chocolat nature sur le marché, pour l'usage de la famille.

Leur Chocolat Caraïbes au sucre est le plus fin chocolat à manger qui soit au monde.

Un livre de recettes de choix, en Français, sera envoyé à toute personne qui en fera la demande.

Walter Baker & Co., Ltd.

Etablis en 1780

DORCHESTER, MASS.

Succursale, 86 rue St-Pierre,

MONTREAL

Pois à soupe No 1, jaunes	le minot	1.35	1.40
Pois à soupe No 1, jaunes, moins d'un minot	lb.	0.00	0.02
Pois fendus	sac	2.70	0.00
Pois fendus	lb.	0.03	0.03
Blé-d'Inde à soupe, cassé, sac		0.00	2.60
Blé-d'Inde à soupe, cassé, lb.		0.00	0.03

FARINES ET PATES ALIMENTAIRES

Nous cotons:

Farine patente hongroise, qt.		6.25	6.50
Farine patente hongroise, sac		3.10	3.20
Farine patente	1-2 sac	0.00	1.60
Farine patente, 24 1/2 lbs.		0.82	0.85
Farine patente	14 lbs.	0.47	0.50
Farine patente	7 lbs.	0.25	0.27
Farine forte	qrt.	0.00	5.90
Far. patente à pâtisserie, qrt.		5.75	5.90
Farine patente à pâtisserie, 1-2 qrt.		0.00	3.20
Farine straight rollers, qrt.		0.00	5.70
Farine straight rollers, sac		0.00	2.70
Farine d'avoine granulée, sac		2.90	3.00
Farine d'avoine Standard, sac		2.90	3.00
Farine d'avoine fine	sac	2.90	3.00
Farine d'avoine roulée, baril		0.00	5.80
Farine d'avoine roulée, sac		0.00	2.75
Farine d'avoine roulée, pochette de 6 livres		0.23	0.27
Farine de sarrasin	sac	2.90	3.00
Far. de blé-d'Inde jaune, sac		0.00	2.10
Farine de blé-d'Inde jaune, bri.		0.00	4.50
Banner, Saxon et Quaker Oats, caisse		0.00	4.10
douzaine			2.60
Tourteau de lin moulu:			
1 à 9 sacs	le sac	0.00	1.90
10 à 19 sacs	le sac	0.00	1.85
20 sacs et plus	le sac	0.00	1.80
Vermicelle, macaroni et spaghetti canadiens, en vrac, boîtes de 6 et 10 lbs., la lb.		0.04	0.06
baril, de 75 lbs., la lb.		0.04	0.06
Vermicelle, macaroni, spaghetti, pâtes assorties: alphabet, chiffres, animaux, nouilles, coudes, importés en vrac, la lb.		0.07	0.07
En paquets de 1 lb., la lb.		0.08	0.11
Tapioca pearl, la lb.		0.05	0.05
Tapioca seed	la lb.	0.05	0.05
Tapioca flake, la lb.		0.07	0.08
Sagou	la lb.	0.04	0.05

RIZ

Comme nous l'avions précédemment annoncé, les riz décortiqués au Canada ont été baissés de 10 cents les 100 livres à la date du 15 de ce mois; nous avons modifié nos prix en conséquence.

Nous cotons:

Riz Importés.

Riz Patna, sacs de 112 et 224 lbs., suivant qualité, lb.		0.04	0.05
Riz Patna sacs de 56 lbs., suivant qualité	lb.	0.04	0.05
Riz Caroline		0.10	0.11
Riz moulu		0.04	0.06
Riz soufflé (puffed) caisse de 36 paquets de 2 pintes		0.00	2.90
Riz décortiqués au Canada:			
Qualité B, suivant quantité et emballage	100 lbs.	2.95	3.15
Qualité CC, suivant quantité et emballage, 100 lbs.		2.85	3.05
India Bright (sac de 250 lbs.)		0.00	3.20
Luster		0.00	3.30
Polished Patna		0.00	3.45
Pearl		0.00	3.55
Mandarin Patna		0.00	4.05
Impérial Glacé Patna		0.00	4.30
Crystal Japan		0.00	4.30
Snow Japan		0.00	4.55
Carolina		0.00	6.50
Japan Ice Drips		0.00	4.30

FRUITS SECS

Très bonne demande pour les fruits secs en général et plus particulièrement pour les fruits évaporés de Californie. Prix stationnaires.

Dattes et Figues

Dattes en vrac	lb.	0.03	0.05
Dattes en pqt. de 1 lb.	lb.	0.06	0.06
Figues, Smyrne, bte à gants, 16 oz., 14 lbs., 5 cour.	lb.	0.10	0.11
Figues, Smyrne, bte 10 lbs., 4 cour.	lb.	0.09	0.10
Figues, Smyrne, bte 10 lbs., 5 cour.	lb.	0.09	0.10
Figues, Smyrne, bte 33 lbs., 6 cour.	lb.	0.12	0.13
Figues, Smyrne, bte de 14 lbs., 9 cour.	lb.	0.13	0.14
Figues Smyrne, bte de 1 lb.	lb.	0.10	0.10
Figues en sacs	lb.	0.03	0.04
Figues en mottes de 33 lbs.	lb.	1.20	1.25

Pruneaux

Pruneaux Californie 60/70	lb.	0.00	0.08
Pruneaux Californie 70/80	lb.	0.00	0.08
Pruneaux Californie 80/90	lb.	0.00	0.07
Pruneaux Californie 90/100	lb.	0.00	0.07
Pruneaux Bosnie 100/105	lb.	0.04	0.05
Pruneaux Orégon 30/40	lb.	0.09	0.10
Pruneaux Orégon 40/50	lb.	0.08	0.09
Pruneaux Orégon 60/60	lb.	0.08	0.08
Pruneaux Orégon 60/70	lb.	0.07	0.08
Pruneaux Orégon 70/80	lb.	0.07	0.07
Pruneaux Orégon 80/90	lb.	0.07	0.07
Pruneaux Orégon 90/100	lb.	0.06	0.07
Prunes de France, 100/105	lb.	0.05	0.05
Prunes de France, 90/95	lb.	0.05	0.06
Prunes de France, 80/85	lb.	0.06	0.06
Pruneaux de Bosnie	lb.	0.05	0.05

Raisins de Corinthe

Corinthe Amalthas	lb.	0.06	0.06
Corinthe Filiatras	lb.	0.06	0.06
Corinthe Vostizzas	lb.	0.08	0.09
Corinthe nettoyés	lb.	0.06	0.07
Corinthe nettoyés, 50 pqt. de 1 lb., à la boîte	lb.	0.07	0.07
Corinthe nettoyés aux E.-U., paquet de 1 lb.	lb.	0.06	0.07

Raisins de Malaga

3 couronnes	bte	2.50	2.75
4 couronnes	bte	3.00	3.50
5 couronnes	bte	4.00	4.25
6 couronnes	bte	4.75	5.25
8 couronnes	bte	5.75	6.00
3 couronnes	1/2 bte	0.70	1.00
4 couronnes	1/2 bte	0.80	1.10
6 couronnes	1/2 bte	1.10	1.40
8 couronnes	1/2 bte	1.60	1.70
Épépines	lb.	0.08	0.09
Loose Muscatels, cour. 22"	lb.	0.08	0.08

Raisins Sultana.

Sultanas, qualité, choix	lb.	0.08	0.15
Sultanas de Californie foncés	lb.	0.08	0.09

Raisins de Valence

Valence fine off Stalk, (boîtes de 28 lbs.)	lb.	0.04	0.05
Valence fine off Stalk, (boîtes de 14 lbs.)	lb.	0.05	0.05
Valence fine off Stalk, (boîtes de 7 lbs.)	lb.	0.05	0.06
Valence Selected	lb.	0.05	0.06
Valence Layers	lb.	0.06	0.07

Raisins de Californie

Épépines, paq. 1 lb., fancy	lb.	0.09	0.09
Épépines, paq. 1 lb., choix	lb.	0.08	0.08

Noix et Amandes

Amandes Aberranes	lb.	0.10	0.11
Amandes Tarragone	lb.	0.12	0.13
Amandes Valence écalées	lb.	0.28	0.30
Avelines	lb.	0.10	0.13
Noix Grenoble Mayette	lb.	0.12	0.13
Noix Marbot	lb.	0.11	0.12
Noix de Bordeaux écalées	lb.	0.22	0.24
Noix du Brésil	lb.	0.15	0.16
Noix de coco râpé enseau, lb.	lb.	0.15	0.16

Noix Pécan pelées, larges	lb.	0.19	0.20
Noix Pécan pelées, Jumbo	lb.	0.22	0.23
Noix Pécan cassées	1 lb.	0.00	0.00
Peanuts rôties, Coon	lb.	0.08	0.09
Peanuts rôties, G.	lb.	0.09	0.10
Peanuts rôties, Sun	lb.	0.11	0.12
Peanuts rôties, Bon Ton	lb.	0.12	0.13
Peanuts non rôties, Coon	lb.	0.08	0.08
Peanuts non rôties, G.	lb.	0.08	0.09
Peanuts non rôties, Sun	lb.	0.09	0.10
Peanuts non rôties, Bon Ton	lb.	0.10	0.11
Peanuts françaises, rôties	lb.	0.08	0.08

Fruits évaporés

Abricots	lb.	0.11	0.18
Nectarines	lb.	0.09	0.11
Pêches	lb.	0.11	0.12
Poires	lb.	0.10	0.13
Pommes tranchées évaporées, btes de 50 lbs.	lb.	0.07	0.08
Pelures de fruits	lb.	0.10	0.11
Citron	lb.	0.09	0.10
Orange	lb.	0.10	0.11
Citronnelle	lb.	0.16	0.18

CONSERVES ALIMENTAIRES

Conserves de Légumes

Assez bonne demande; prix sans changement, sauf pour les champignons que nous cotons plus bas.

Nous cotons:

		Par dos.	
		Groupe No 2	Groupe No 1
Asperges entières importées:			
Boîtes de 1 1/2 lb.		3.25	3.40
Boîtes de 2 lbs.		3.75	3.90
Boîtes de 3 1/2 lbs.		6.00	6.25
Asperges sous verre, 1-2 flacons		3.50	6.50
Asperges sous verre, importées, flacons		8.50	9.00
Asperges (Pointes), 2 lbs.		2.95	3.00
Baked Beans, sans sauce, 1 lb.		0.00	0.50
Baked Beans, sans sauce, 2 lbs		0.00	0.80
Baked Beans, sans sauce, 3 lbs		0.00	1.00
Baked Beans, avec sauce, 1 lb		0.00	0.50
Baked Beans, avec sauce, 2 lbs		0.00	0.80
Baked Beans, avec sauce			
3 lbs.		0.00	1.00
Betteraves tranchées Simcoe, 2 lbs.		0.95	0.00
Betteraves tranchées Simcoe, 3 lbs.		1.25	0.00
Betteraves entières Simcoe, 2 lbs.		0.95	0.00
Betteraves entières, Rose Bud, 3 lbs.		1.25	0.00
Betteraves entières, Rose Bud, 2 lbs.		1.15	0.00
Betteraves entières, Rose Bud, 3 lbs.		1.40	0.00
Bé-d'Inde, 2 lbs.		0.85	0.90
Bé-d'Inde en épis	gal.	4.50	0.00
Carottes imp.	boîte	0.08	0.11
Carottes	2 lbs.	0.95	1.00
Carottes	3 lbs.	1.05	1.10
Catsup Simcoe	gal. doz.	0.00	4.75
Cépes	boîte	0.17	0.18
Champignons hôtel	boîte	0.17	0.18
Champignons choix	boîte	0.20	0.23
Champignons, choix ext. bte	bte	0.25	0.26
Champignons extra choix, bte	bte	0.24	0.26
Choux	3 lbs.	0.90	0.95
Choux-fleurs	2 lbs.	1.45	1.50
Choux-fleurs	3 lbs.	1.85	1.90
Choux de Bruxelles imp.		0.15	0.16
Citrouilles	3 lbs.	1.10	1.15
Citrouilles	gal.	3.50	3.55
Courges (Pumpkins)	3 lbs.	0.80	0.85
Courges (Pumpkins)	gall.	2.75	2.80
Épinards	2 lbs.	1.25	1.30
Épinards	3 lbs.	1.80	1.85
Épinards	gall.	5.00	5.05
Épinards imp.	bte	0.11	0.12
Fèves Golden Wax Midget, "Auto"	2 lbs.	0.00	1.25



Avez-vous ces boîtes sur vos tablettes, M. l'Epicier? Si non, vous négligez un facteur important de votre commerce. Les biscuits

"PERFECTION" DE MOONEY.

dans le royaume des Sodas à la Crème, représentent la délicatesse, le croustillant, la pureté, la saveur et la qualité—cinq caractères difficiles à surpasser.

THE MOONEY BISCUIT & CANDY COMPANY,

LIMITED STRATFORD CANADA

Ecoutez attentivement, répondez prudemment, décidez-vous promptement.

Lake of the Woods Milling Co., Ltd
 FABRICANTS DE
Farine "FIVE ROSES"
 Meunerie à Keewatin,
 Capacité 9000 barils par jour.
 Meunerie à Portage-Laprairie
 Capacité 1500 barils par jour.
Capacité Totale 10500 BARILS PAR JOUR
 BUREAUX.
 MONTREAL, TORONTO, WINNIPEG.
 KEEWATIN, PORTAGE-LAPRAIRIE.

Fèves Golden Wax . . .	2 lbs.	0.85	0.90
Fèves Golden Wax . . .	3 lbs.	1.25	1.40
Fèves Golden Wax . . .	gallon	4.00	4.05
Fèves Vertes	2 lbs.	0.85	0.90
Fèves Vertes	3 lbs.	1.25	1.40
Fèves Refugee Midget "Auto"	3 lbs.	0.00	1.25
Fèves Crystal Wax . . .	2 lbs.	0.95	1.00
Fèves Red Kidney . . .	2 lbs.	0.95	1.00
Fèves de Lima	2 lbs.	1.25	1.30
Flageolets importés . . .	bte	0.12	0.16
Haricots verts importés, bte		0.13	0.17
Macédoine de légumes, bte		0.10	0.16
Macédoine de légumes sous verre, flacon		0.24	0.33
Marinades enseau . . .	gall.	0.45	0.65
Navets	3 lbs.	0.95	1.00
Okra	3 lbs.	0.00	2.50
Panais	2 lbs.	0.95	1.00
Panais	3 lbs.	1.05	1.10
Petite pois imp., mi-fins, bte		0.09	0.12
Petits pois imp., fins . . .	bte	0.11	0.14
Petits pois imp., ext. fins, bte		0.12	0.16
Petits pois imp., surfins, bte		0.14	0.18
Pois No 1, extra fine, sifted,	1 lb.	1.12	1.17
Pois No 1, extra fins sifted,	2 lbs.	1.42	1.47
Pois No 3, Early June, 2 lbs		0.87	0.92
Pois No 2, Sweet Wrinkle,	2 lbs.	0.97	1.02
Pois No 4, Standard . . .	2 lbs.	0.82	0.87
Pois No 4	gallon	3.77	3.82
Succotash	2 lbs.	1.15	1.20
Tomates	1 gallon	3.10	3.15
Tomates	2 lbs.	0.85	0.90
Tomates	3 lbs.	0.95	1.00
Truffes, 1-8 boîte		5.00	5.40

Conserves de fruits

Il y a une légère amélioration dans la demande; mais, en réalité, il se fait peu d'affaires dans cette ligne.

Nous cotons:

	Par douz.	
	Groupe No 2	Groupe No 1
Abricots de Californie, 2 1-2 lbs.	0.00	3.50
Ananas coupés en dés 1 1/2 lb.	0.00	1.50
Ananas entiers importés, 2 1-2 lbs.	1.80	2.25
Ananas entiers importés, 1 1-2 lbs.	1.40	1.45
Ananas tranchés (emp. Can.) 2 lbs.	1.90	1.95
Ananas râpés (emp. Can.) 2 lbs.	1.90	1.95
Ananas râpés (emp. Can.) 2 1-2 lbs.	2.40	2.45
Bluets Standard 2 lbs.	0.85	0.90
Bluets Standard gall.	0.00	4.50
Cerises noires sans noyau, 2 lbs.	1.90	1.95
Cerises noires avec noyau, 2 lbs.	1.50	1.55
Cerises rouges sans noyau, 2 lbs.	1.90	1.95
Cerises blanches sans noy., 2 lbs.	2.00	2.05
Cerises blanches avec noy., 2 lbs.	1.60	1.65
Cerises rouges avec noyau, 2 lbs.	1.50	1.55
Cerises rouges sans noyau, gall.	8.00	0.00
Cerises rouges avec noyau, gall.	6.50	0.00
Fraises sirop épais . . . 2 lbs.	1.90	1.95
Fraises (confitures) . . . 2 lbs.	2.15	2.20
Fraises Standard gall.	7.00	7.05
Fraises Solid Pack gall.	9.75	9.80
Fraises Américaines . . . 1 lb.	0.00	1.60
Framboises, Heavy syrup 2 lbs.	1.90	1.95
Framboises preserved, 2 lbs.	2.15	2.20
Framboises (solid pack) gal.	9.75	9.80
Framboises Standard gall.	7.00	7.05

"LA FAVORITE"

La Mine par excellence pour les pecces. Elle donne un lustre permanent. Ne tache pas les mains.

CIRAGE COON

La meilleure combinaison de cirage à chaussures, conserve le cuir et lui donne un lustre parfait.

PROTECTORINE

La meilleure graisse pour harnais, assouplit et conserve le cuir en le mettant à l'épreuve de l'eau.

Vernis "UNCLE SAM"

Donne à la chaussure un brillant éblouissant et durable.

Ces produits sont en vente chez tous les Epiciers en gros. S'adresser au besoin à

Uncle Sam Dressing Co. Lanoraie, P.Q.

L'annonce représente la vapeur qui actionne la machinerie, montez la vapeur. La publicité est le lubrifiant des affaires, ne ménagez pas l'huile. La publicité est le réveil-matin des affaires, sonnez le réveil.

L. J. GLADU, IMPORTATEUR

No. 25, Place Jacques-Cartier

Chocolat, Régisées, Gommés!

Biscuits, marque Vian Frères.

Venez!—Ecrivez!—ou téléphones Mais 5389

Les personnes répondant aux annonceurs voudront bien mentionner qu'elles ont vu leur annonce dans "LE PRIX COURANT."

Livrets à Coupons Allison

Ils systématisent les affaires, facilitent le traitement des clients à crédit et empêchent la perte de nombreux dollars.

Ils sont employés maintenant avec succès et profitablement dans toutes les parties des Etats-Unis et leur renommée s'est répandue dans l'univers entier.

Comment Ils Fonctionnent

Un homme vous demande du crédit. Vous le pensez bon. Donnez-lui un Livret à Coupons Allison de \$10.00. Faites-lui signer le reçu ou blanc de billet sur la couverture du livret, reçu que vous détachez et gardez. Chargez-lui \$10.00. Pas de difficulté. Quand il fait un achat de 10 cents, détachez un coupon de dix cents, et ainsi de suite jusqu'à ce que le livret soit épuisé. Il paie alors \$10.00 et obtient un autre livret. Pas de carnet de banque, pas de compte ouvert, pas de temps perdu, pas d'erreurs, pas de discussions.



Les Livrets à Coupons Allison sont reconnus partout comme les meilleurs.

En vente partout, dans toutes les maisons de gros.

Manufacturés par

ALLISON COUPON CO., INDIANAPOLIS, Ind.

EN ECRIVANT AUX ANNONCEURS, CITEZ "LE PRIX COURANT"

Gadelles rouges (solid pack), gall.	7.00	0.00
Gadelles rouges (Standard) gal.	6.00	0.00
Gadelles rouges, heavy syrup 2 lbs.	1.90	1.95
Gadelles rouges, Preserved, 2 lbs.	2.15	2.20
Gadelles noires (Solid Pack) gall.	8.00	0.00
Gadelles noires, heavy syrup, 2 lbs.	1.90	1.95
Gadelles noires, preserved, 2 lbs.	2.15	2.20
Gadelles noires, Standard, gall.	6.25	0.00
Grosselles, heavy syrup 2 lbs.	2.10	2.15
Grosselles, preserved, 2 lbs.	2.35	2.40
Grosselles, Standard gall.	6.00	0.00
Grosselles, solid pack gall.	8.00	0.00
Lawton Berries, heavy syrup, 2 lbs.	1.90	1.95
Lawton Berries, preserved, 2 lbs.	2.15	2.20
Lawton Berries, Standard, gallon	7.50	7.55
Mûres, sirop épais, 2 lbs.	1.90	1.95
Mûres, preserved 2 lbs.	2.15	2.20
Mûres, Standard gallon	7.00	7.05
Mûres, solid pack gallon	9.75	9.80
Olives en jarres, 1 gal. gall.	0.00	1.49
Olives en jarres, 2 gal. gall.	0.00	1.46
Olives en jarres, 5 gals., gall.	3.00	1.43
Pêches jaunes, bte plate, 1 1/2 lb.	1.65	1.70
Pêches jaunes 2 lbs.	1.90	1.95
Pêches jaunes 2 1/2 lbs.	2.60	2.65
Pêches jaunes 3 lbs.	3.00	3.05
Pêches jaunes entières, 3 lbs.	2.25	2.30
Pêches pelées, pie gall.	6.00	6.05
Pêches blanches 2 lbs.	1.80	1.85
Pêches blanches 2 1/2 lbs.	2.50	2.55
Pêches blanches 3 lbs.	2.75	2.80
Pêches Pie, non pelées, 3 lbs.	1.40	1.45
Pêches Pie, non pelées, gal.	4.25	4.30

Fruits Pie assortis, gall. (ajouter 5 p.c.)

Poires Flemish Beauty, 2 lbs.	1.65	1.70
Poires Flemish Beauty, 2 1/2 lbs.	1.95	2.00
Poires Flemish Beauty, 3 lbs.	2.10	2.15
Poires (Bartlett) 2 lbs.	1.85	1.90
Poires (Bartlett) 2 1/2 lbs.	2.15	2.20
Poires (Bartlett) 3 lbs.	2.30	2.35
Poires (pie pelées) gall.	4.00	4.05
Poires Pie, non pelées 3 lbs.	1.25	1.30
Poires Pie, non pelées, gall.	3.50	3.55
Poires, sirop clair, "Globe", 2 lbs.	1.25	0.00
Poires, sirop clair, "Globe", 3 lbs.	1.85	0.00
Pommes Standard 3 lbs.	0.95	1.00
Pommes Standard gall.	2.50	2.55
Pommes Preserved gal.	3.95	4.00
Pommes Preserved 3 lbs.	1.40	1.45
Prunes Damson, sirop clair, 2 lbs.	0.95	1.00
Prunes Damson, sirop clair, 3 lbs.	1.35	1.40
Prunes Damson, sirop épais, 2 lbs.	1.10	1.15
Prunes Damson, sirop épais, 2 1/2 lbs.	1.75	1.80
Prunes Damson, sirop épais, 3 lbs.	1.85	1.90
Prunes Damson, Standard, gallon	2.85	2.90
Prunes Lombard, sirop clair, 2 lbs.	0.95	1.00
Prunes Lombard, sirop clair, 3 lbs.	1.40	1.45
Prunes Lombard, sirop épais, 2 lbs.	1.15	1.20

Prunes Lombard, sirop épais, 2 1/2 lbs.	1.80	1.85
Prunes Lombard, sirop épais, 3 lbs.	1.90	1.95
Prunes Lombard, Standard, gallon	3.00	3.05
Prunes de Californie, 2 1/2 lbs.	0.00	2.75
Prunes Greengage, sirop clair, 2 lbs.	1.35	1.40
Prunes Greengage, sirop clair, 3 lbs.	1.80	1.85
Prunes Greengage, sirop épais, 2 lbs.	1.50	1.55
Prunes Greengage, sirop épais, 2 1/2 lbs.	1.80	1.85
Prunes Greengage, sirop épais, 3 lbs.	2.00	2.05
Prunes Greengage Standard, gallon	4.00	4.05
Prunes Egg, sirop épais, 2 lbs.	1.50	1.55
Prunes Egg, sirop épais, 2 1/2 lbs.	1.80	1.85
Prunes Egg, sirop épais, 3 lbs.	2.00	2.05

Raisins Niagara Blanc, Pres. 2 lbs.	1.40	1.45
Raisins Niagara Blanc, Standard, gall.	3.50	3.55
Rhubarbe Preserved, 2 lbs.	1.75	1.80
Rhubarbe Preserved, 3 lbs.	2.40	2.45
Rhubarbe, gall.	3.25	3.30

Conserves de viandes

Seules, les fèves au lard sont en bonne demande; les autres conserves de viandes sont totalement négligées.

	Par doz.	
Corned Beef, 1 lb.	1.50	1.55
Corned Beef, 2 lbs.	2.70	2.80
Corned Beef, 6 lbs.	8.50	8.75
Corned Beef, 14 lbs.	20.00	20.80
Roastbeef, 1 lb.	1.50	1.55
Roastbeef, 2 lbs.	2.70	2.80
Ready Lunch Beef, . . . 1 lb.	1.55	1.60
Ready Lunch Beef, . . . 2 lbs.	2.90	3.00
Geneva Sausage, 1 lb.	1.80	1.85
Geneva Sausage, 2 lbs.	3.25	3.35
Cambridge Sausage, . . 1 lb.	1.75	1.80
Cambridge Sausage, . . 2 lbs.	3.00	3.10
English Brawn, 1 lb.	1.45	1.50
English Brawn, 2 lbs.	2.60	2.70
Lang. de boeuf, 1 1/2 lb.	8.00	8.15
Lang. de boeuf, 2 lbs.	8.50	8.65
Lang. de boeuf, 2 1/2 lbs.	9.50	9.70
Lang. de boeuf, 3 lb.	0.00	0.00
Lunch Ham, 1 lb.	1.75	1.80
Lunch Ham, 2 lbs.	3.10	3.20
Lunch Tongues, 1 lb.	3.30	3.40
Lunch Tongues, 2 lbs.	6.60	6.75
Mince Meat, en seau, . . lb.	0.75	0.09
Mince Meat, en seau, imp. .	0.16	0.00
Pieds de cochons désossés, 1 lb.	1.45	1.50
Pieds de cochons désossés 2 lbs.	2.60	2.70
Sliced Smoked beef, . . 1 lb.	3.35	3.45
Sliced Smoked beef, . . 1/2 lb.	2.25	2.30
Sliced Smoked beef, . . 1/4 lb.	1.50	1.55

Conserves de poissons

Il n'y a guère d'activité que sur le saumon; les autres poissons sont négligés plus ou moins.

Nous cotons:

Anchois à l'huile (suivant format)	doz.	1.60	4.50
Caviar, 1-8 lb. doz.		3.50	8.75
Caviar, 1-4 lb. doz.		6.75	7.00
Caviar, 1-2 lb. doz.		13.00	13.50
Caviar, 1 lb. doz.		25.00	25.50
Clams, 1 lb. doz.		0.95	1.10
Crabes séchés, doz.		3.50	3.60
Crevettes [Shrimps] boîtes	1 lb.	0.00	1.75
Crevettes (Shrimps) boîtes	2 lbs.	0.00	3.50
Crevettes séchées, . . 1 1/2 lb.		0.00	3.25

Redpath

Les sucres de cette marque bien connue sont mis en paquets d'une dimension convenant à l'usage de la famille.

EXTRA GRANULE
(Sacs de 20 lbs)

PARIS LUMPS
(Boîtes d'environ 5 lbs)

Egoux, sinon supérieurs, à tout ce qui est produit. Demandez-les à votre fournisseur et refusez toute autre marque.

MANUFACTURÉS PAR

The Canada Sugar Refining Co.

MONTREAL LIMITED

Dans mes annonces j'appuie beaucoup sur l'excellence du

Bœuf Salé Clark

(Corned Beef)

et je m'efforce de faire connaître davantage le

HACHIS CLARK

(Clark's Mince Meat)

Ce sont là deux bonnes lignes et elles auront autant de demande que les autres "CONSERVES CLARK."

Wm. CLARK, Manufacturier
MONTREAL

Finnan Haddie doz.	1.00	1.25
Harengs marinés, imp. "	1.20	1.30
Harengs aux Tom., imp. "	1.45	1.60
Harengs kippered, k. "	1.45	1.60
Harengs imp., bte de 100 "	1.70	1.75
Harengs Canadiens . . . "	0.95	1.00
Homards, bte plate, 1 lb. "	5.00	5.10
Homards, bte plate 1-2 lb. "	2.40	2.85
Homards, bte haute 1 lb. "	4.50	4.60
Huitres boîte 1 lb. "	1.25	1.30
Huitres boîte 2 lb. "	2.40	2.50
Maquereaux Canadiens . . .	1.10	1.15
Maquereaux de Californie, épices, btes ovales . doz.	2.40	2.45
Maquereaux de Californie, aux tomates, btes ovales "	2.40	2.45
Royans aux truffes et aux achards bte	0.17	0.18
Sardines françaises, 1-4 btes, bte	0.15	0.31
Sardines françaises, 1-2 btes, bte	0.41	0.50
Sardines Norvège (1/3 bte) cse	10.00	11.00
Sardines Norvège (1/3 bte) cse	17.00	18.00
Sardines Portugaises (1/3 btes) cse	9.00	12.00
Sardines canadiennes . cse	3.25	4.50
Sardines Portugaises (1/3 btes) cse	15.00	16.00
Saumon rose Cahoes, Fraser River, boîte plate "	0.00	1.50
Saumon rouge [Sockeye]		
Horae Shoe et Clover Leaf boîte haute, 1 lb. . . doz.	0.00	2.02 1/2
Saumon rouge [Sockeye]		
Horae Shoe et Clover Leaf boîte plate, 1 lb. . . doz.	0.00	2.17 1/2
Saumon rouge [Sockeye]		
Horae Shoe et Clover Leaf boîte plate, 1-2 lb. . . doz.	0.00	1.25
Saumon rouge (Rivers' Inlet) boîte haute, 1 lb. . . doz.	0.00	1.65
Saumon du printemps, boîte haute, 1 lb. doz.	0.00	1.70
Saumon de printemps, 1-2 lb. doz.	0.95	1.00
Saumon Humpback, 1 lb. doz.	00	1.10
Scallops 1 lb. doz.	2.00	2.10
Smeets [Bperians] aux épices, bte ronde, 1-2 lb. doz.	0.90	1.00
Smeets à la moutarde, boîte ovale, 1-2 lb. doz.	0.95	0.105
Smeets aux tomates, boîte ovale, 1-2 lb. doz.	0.95	1.05
Sprats, 1/2 btes, cse 100 btes.	7.00	7.50
Sprats, 1/2 btes, cse 100 btes.	10.00	11.00
POISSONS FRAIS, SALES, FUMES, Etc.		
La demande est assez bonne pour les poissons frais et tranquille pour les poissons salés ou fumés.		
Les prix ont durci et sont sujets à des changements fréquents à cette époque de l'année.		
Nous cotons:		
Doré, frais lb.	0.08	0.08 1/2
Finnan Haddies, bte 30 lbs.	0.00	0.07
Finnan lb.	0.08	0.08 1/2
Flounders, bte 50 lbs. . . lb.	0.00	0.05 1/2
Haddock frais lb.	0.00	0.00
Harengs frais, gros, k. 100	0.00	1.50
Harengs frais, moyens, le 100	0.00	1.10
Harengs Labrador, quart . .	0.00	5.50
Harengs Labrador, 1-2 qrt. .	0.00	3.25
Harengs fumés (petits), bte	0.00	0.18
Morue fraîche, ordinaire lb.	0.04	0.04 1/2
Morue, grosse, tête coupée, lb.	0.04 1/2	0.05 1/2
Morue verte No 1, moyenne, par quart	0.00	6.00
Morue verte No 1, moyenne, quantité moindre, lb.	0.00	0.00
Morue No 2 qrt.	0.00	0.00
Morue No 1, large qrt.	0.00	0.00
Morue étuvée, cse 100 lbs.	0.00	6.00
Morue séchée, pqt 1 et 2 lbs.	0.06 1/2	0.08
Morue effilochée, en paq. doz	0.00	0.90
Poissons blancs, petits . lb.	0.06	0.06 1/2
Saumon Qualla lb.	0.08	0.08 1/2

Saumon rouge lb.	0.09	0.09½
Tommy Cods baril	1.95	2.00
Truite Labrador No 1, ¼ qrt.	0.00	6.00

LARDS ET JAMBONS

Les lards américains sont quelque peu négligés; en larda Canadiens les affaires sont passables.

La demande pour les jambons devrait être meilleure; on trouve qu'elle est lente à se faire bien sentir pour les fêtes de Pâques.

Les lards fumés sont négligés et à prix un peu plus faciles.

Nous cotons:

Lards Américains

Lard Jones 19/35 morceaux . .	23.75
Lard Woodlawn 34/45 morceaux	00.00
Lard Monarch 16/30 morceaux . .	23.50
Lard Swift 30/40 morceaux . . .	25.75
Lard Morris 40/50 morceaux . . .	00.00
Lard Armour 35/50 morceaux . . .	00.00
Lard Armour 60/60 morceaux . . .	00.00
Lard Riverside 46/60 morceaux . .	00.00
Lard Rialto 40/50 morceaux . . .	23.25

Lards Canadiens

Heavy Short Cut Mess . barils	23.50
Heavy Short Cut Mess, 1-2 baril	12.00
Selected Heavy Short Cut Boneless	24.50
Short Cut, Back (Family Pork), barils	23.50
Short Cut Back, 1-2 barils . . .	12.00
Heavy Clear, brls.	23.00
Light Clear, brls.	21.50
Heavy Flank	23.00
Heavy Clear Fat Backs . . . brl.	25.50

Vianades fumées

Lard fumé, désossé lb.	0.15	0.16
Lard fumé, non désossé lb.	0.16	0.17
Jambons, 25 lbs. et au-dessus	0.14	0.15
Jambons, 18 à 25 lbs.	0.14	0.15
Jambons, 13 à 18 lbs.	0.14	0.15
Jambons, 10 à 13 lbs.	0.14	0.15

SAINDOUX

La hausse des saindoux purs continue, nous avançons nos prix de 10c. par seau et de 1-8c. par livre, sur les canistres.

La demande est simplement passable pour les saindoux purs comme pour les saindoux composés.

Nous cotons:

Saindoux pur

En seaux de 20 lbs.	2.95	3.00
En tinettes de 20 lbs.	0.14½	0.14¾
Canistres de 10 lbs. lb.	0.15½	0.15¾
Canistres de 5 lbs. lb.	0.15½	0.15¾
Canistres de 3 lbs. lb.	0.15½	0.15¾

Composé

En seaux de 20 lbs.	2.20
Chaudières de 20 lbs.	2.10
Canistres de 10 lbs. lb.	0.11½
Canistres de 5 lbs. lb.	0.11½
Canistres de 3 lbs. lb.	0.11½
Tierces lb.	0.10½
1-2 quarts lb.	0.10½
Tinettes, 60 lbs. lb.	0.10½

FROMAGES CANADIENS

On vend les petits fromages de 20 livres environ, de 14 à 14 1-2c. la livre.

Le fromage d'Oka se vend, à la caisse, 22c. la livre et, en quantité moindre, 23c. la livre.

FROMAGES IMPORTES

On cote le fromage de Gruyère:

Cuveau de 4 fromages de 27 lbs. et cuveau de 2 fromages de 80 lbs., 24 1-2 à 27c. la lb.

Fromage entier de 27 lbs. ou de 80 lbs., 24 1-2 à 27 1-2c. la lb.

En quantité moindre 30c. la lb.

Le fromage de Roquefort se vend de

“Elite”

CHOCOLAT

Non Sucré

DES EPICIERES

POUR TOUS LES

Besoins de la Cuisine

Tablettes de ¼ lb

FABRIQUE PAR

JOHN P. MOTT & CO.,

HALIFAX, N. S.

J. A. TAYLOR, Agent, MONTREAL.

LA FARINE PRÉPARÉE

(Self-Raising Flour)

DE BRODIE & HARVIE

est aujourd'hui la farine préférée des ménagères. Elle donne une excellente pâtisserie, légère, agréable et recherchée par les amateurs. Pour réussir la pâtisserie avec la farine préparée de Brodie & Harvie, il suffit de suivre les directions imprimées sur chaque paquet.

10 et 12 Rue Bleury, MONTREAL

CARTES

Nouveaux modèles, grande variété, pour détailler de Deux Centins à Deux Dollars.

En envoyant vos commandes, veuillez dire pour quelle valeur vous desirez le nombre des cartes et en spécifier les prix. Assortiments variés depuis Deux dollars à Vingt dollars.

Commandes par la poste exécutées avec soin et expédiées avec promptitude.

LA COMPAGNIE

J. B. ROLLAND & FILS,

6 à 14, rue St-Vincent, MONTREAL

LA MOUTARDE

DU

BON VIVANT

—

LA MOUTARDE

DE

NOS MAISONS



LA MOUTARDE des HOPITAUX.

La Moutarde “KEEN”

se trouve partout.

29 à 32c. la livre et de Limbourg de 19 à 20c. la lb.

On cote encore:

Gorgonzola lb.	0.25
Edam lb.	0.25

PRODUITS CHIMIQUES ET DROGUES

Nous cotons:

Acide borique, brls. de 336 lbs.	lb.	0.08
quantité moindre,	lb.	0.10
Alun, barils de 336 lbs	lb.	0.01½
Alun, barils de 112 lbs	lb.	0.02
Alun, quantité moindre	lb.	0.03
Blanc de céruse, brls de 336 lbs		
100 lbs.		0.70
Blanc de céruse, quantité moindre	2 lbs.	0.01
Bols de camphre lb.	0.03½	0.03
Borax en cristaux, brls de 336 lbs.	lb.	0.04½
lb.	lb.	0.01½
Borax en cristaux, quantité moindre	lb.	0.06
Borax en poudre, brls 112 lbs.	lb.	0.06
Borax en cristaux, brls de 112		
quantité moindre	lb.	0.06
Boules à mites lb.	0.03½	0.04
Camomille	lb.	0.25
Campêche (Extrait de):		
Boîtes de 12 lbs. lb.	0.07½	0.07½
“ 24 lbs., pqt. de 1 lb. ”	0.08	0.08½
“ 24 lbs., pqt. de ½ lb. ”	0.09	0.09½
“ 24 lbs., pqt. de ¼ lb. ”	0.11	0.11½
“ 24 lbs., les 3 grandeurs assorties ”	0.09	0.09½
Camphre (en oz.)	0.00	0.80
Carbonate d'ammoniaque, brls 112 lbs.	lb.	0.12
Carbonate d'ammoniaque, quantité moindre	lb.	0.18
Cire blanche pure lb.	0.45	0.50
Couperose, brls 370 lbs	lb.	0.01
Couperose, quantité moindre,	lb.	0.02
Gélatine rouge en feuilles . . .	lb.	0.60
Gomme arabique lb.	0.18	
Houblon pressé lb.	0.12½	0.15
Indigo de Madras lb.	0.60	
Lessis commun doz.	0.35	
Lessis commun grosse	0.75	
Plâtre à terre, sac 100 lbs.	sac	0.65
Résine blanche lb.	0.03½	0.04½
Résine G, brl. 280 lbs.	5.25	5.35
Résine G, moins d'un brl, lb.	0.02½	0.03
Salpêtre en cristaux, brls 112 lbs.	lb.	0.05
Salpêtre en cristaux, quantité moindre,	lb.	0.06
Sel d'Epsom, sacs 224 lbs. . . .	lb.	0.01½
Sel d'Epsom, qté moindre . . .	lb.	0.02
Soda à pâte. 112 lbs.	0.00	1.85
Soda à laver:		
Sacs 224 lbs., 100 lbs.	0.75	0.80
1-2 sacs 112 lb., 100 lb.	0.80	0.85
Quarts 336 lb., 100 lb.	0.85	0.90
Barils 112 lb., baril	0.95	1.00
Soude caustique, drums 750 lbs.	lb.	0.02½
Soude caustique en morceaux, kegs 50 lbs. keg	1.50	1.60
Soude caustique en morceaux, kegs 100 lbs. keg	0.00	2.75
Soufre en bâtons, brls 336 lbs	lb.	0.02
Soufre en bâtons, qté moindre	lb.	0.03
Soufre moulu, sacs 112 lbs.	1.65	1.70
Soufre moulu, qté moindre . . .	lb.	0.08
Vitriol, brls.	0.05½	0.06½
Vitriol, quantité moindre . . .	lb.	0.07½
BOUGIES ET CIERGES		
Nous cotons:		
B Paraffine, 6 à la lb.	0.08½	0.09
B Paraffine, 12 à la lb.	0.09	0.09½
B Stéarine, 14 oz. 6 et 12 . . .	0.00	0.13
B Stéarine, 16 oz. 6 et 18 . . .	0.14	0.15
Cierges approuvés lb.	0.00	0.40
Cierges non approuvés lb.	0.16	0.90

PLATS EN BOIS

Nous cotons:

Ovales de 1 lb., crate	0.35	0.40
Ovales de 1 lb., crate	0.35	0.40
Ovales de 2 lbs., crate	0.40	0.45
Ovales de 3 lbs., crate	0.50	0.55
Ovales de 5 lbs., crate	0.60	0.65

TINETTES EN BOIS

Nous cotons:

Tinettes à beurre, 70 lbs. pièce	0.28
Tinettes à beurre, 60 lbs. pièce	0.24
Tinettes en épinette, à beurre, 30 lbs., pièce	0.21
Tinettes en épinette blanche, 20 lbs., pièce	0.19
Tinettes à beurre, 10 lbs. pièce	0.15

EPINGLES A LINGE

Epingles ordinaires.

Boîtes de 6 grosses	la bte	0.65
Epingles à ressort.		
Boîtes de 2 grosses	la bte	0.90

BALAIS

Nous cotons:

Avec manches ordinaires.		
4 cordes	3.75	4.20
3 cordes	2.90	3.40
2 cordes	0.00	2.50
Avec manches Bambou.		
4 cordes	0.00	3.60
3 cordes	0.00	3.40
A long manche	2.50	2.75
D'enfants, 3 cordes	1.25	1.40
D'enfants, 3 cordes	0.00	1.60
D'enfants, 2 cordes	0.00	1.45
D'enfants, 1 corde	(manque)	

FICELLE ET CABLE DE COTON

Nous cotons:

Ficelle 4 brins	lb.	0.20	0.21
Ficelle 3 brins	lb.	0.16	0.17
Cable	lb.	0.18	0.19
Corde à linge, 30 pds	doz.	0.75	
Corde à linge, 40 pds	doz.	0.90	
Corde à linge, 50 pds	doz.	1.20	
Corde à linge, 60 pds	doz.	1.50	
Coton à chandelle	lb.	0.25	

PAPIER D'EMBALLAGE

On vend le papier Manille 4-2c. la livre et le papier brun 3-2c.

MECHES DE LAMPES ET BRULEURS

Nous cotons:

Mèches No 2	lb.	0.20
Mèches No 1	lb.	0.14
Mèches No 0	lb.	0.12
Brûleurs No 2	doz.	0.85
Brûleurs No 1	doz.	0.65
Brûleurs No 0	doz.	0.65

SAVON DE CASTILLE

Le savon de Marseille (ou Castille) se vend: le blanc de 7-1-2 à 9c. et le marbré rouge de 8c. à 9c.

GRAISSE A ROUES

On cote:

La grosse	\$6.00
Caisse de 4 doz.	la doz. 0.52
Quantité moindre	la doz. 0.60
Graisse au mica: doz.:	
Boîtes de 1 lb.	0.90 0.95
Boîtes de 3 lbs.	2.40 2.50

HUILE D'OLIVE

Nous cotons l'huile de Loubon:

Pintes	0.00	2.90
Chopines	0.00	1.40
1/2 chopines	0.00	0.75

HUILE DE CASTOR

Nous cotons:

	Grosse.	Doz.
Bouteilles de 1 oz.	\$3.60	0.35
Bouteilles de 2 oz.	5.00	0.45
Bouteilles de 3 oz.	6.00	0.55
Bouteilles de 4 oz.	7.25	0.65
Bouteilles de 1/2 chopine	11.50	1.10
Bouteilles de 1 chopine	17.50	1.60
Bouteilles de 1 pinte	29.50	2.75
Estagnon, lb.	0.07 1/2	0.08 1/2
Quart, lb.	0.00	0.08
Moins d'un quart, gall.	0.00	1.00

HUILE DE FOIE DE MORUE

Nous cotons l'huile de foie de morue de Terre-Neuve, de \$0.90 à \$1.10 le gallon, suivant quantité et l'huile de foie de morue de Norvège, de \$1.90 à \$2.25.

HUILE DE COTON

Nous la cotons:

Au baril	gal.	0.90
Moins d'un baril	gal.	1.20

VASELINE

Nous cotons:

No 1, la grosse	\$ 6.72, esc. 5 p.c.
No 2, la grosse	14.40, esc. 5 p.c.
No 1, la doz.	0.60, net.
No 2, la doz.	1.25, net.

HUILE DE PETROLE

Nous cotons:

Pratt's Astral Oil	le gal.	0.21 1/2
Standard Acme	le gal.	0.19
Silver Star	le gal.	0.17 1/2

L'ARRANGEMENT ET L'EQUIPEMENT CONVENABLES DE L'INTERIEUR D'UN MAGASIN SONT DE PREMIERE IMPORTANCE POUR LE MARCHAND ENTREPRENANT.

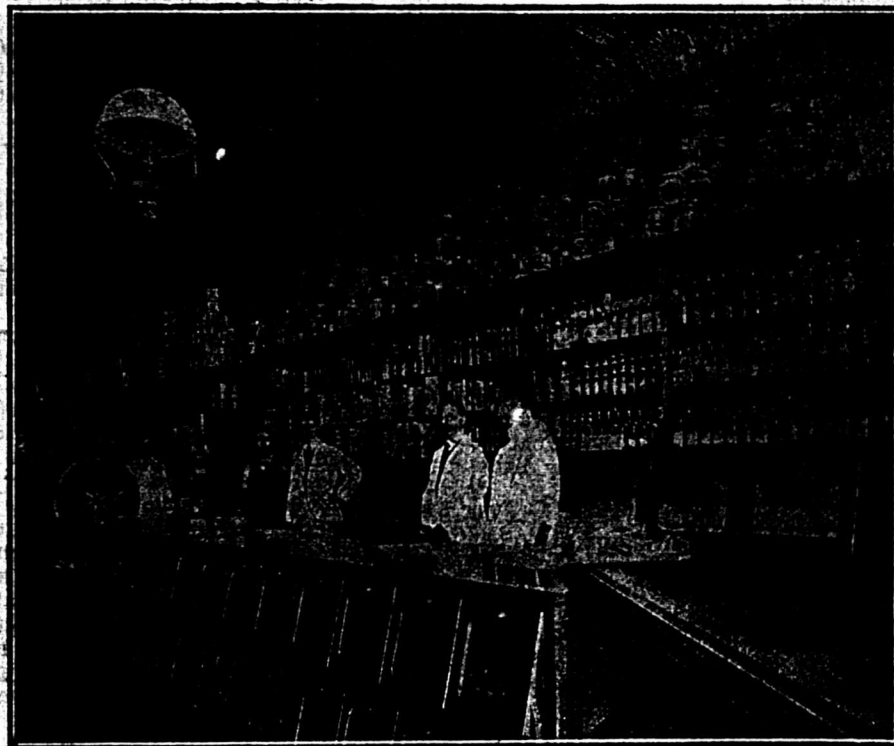

Les Agencements "Walker Bin"

forment un arrangement idéal de magasin; ils économisent l'espace, procurent un étalage intérieur propre et attrayant et facilitent la manipulation rapide des marchandises.

Demandez le Catalogue Illustré: "Modern Grocery Fixtures."

The Walker Bin & Store Fixture Co., Limited
BERLIN, - ONTARIO

Représentants: Manitoba, Stuart, Watson Co., Winnipeg, Man.
Saskatchewan et Alberta, J. C. Stokes, Regina, Sask.
Montréal, P. Q., Kenneth H. Munro, Edifice Coristine.

GRAINS ET FARINES

Les derniers avis télégraphiques sont comme suit les marchés d'Europe:

Londres:—

Blé en transit: tranquille, acheteurs réservés.

Blé du printemps:

Manitoba No 1 du Nord	.38 s 3 d
Manitoba No 2 du Nord	.0 s 0 d
Manitoba No 3 du Nord	.0 s 0 d
Manitoba No 4 du Nord	.28 s 6 d

Mais en transit: ferme sans activité.

Américain mélangé27 s 0 d

Liverpool:—

Blé disponible: soutenu.

Manitoba No 1 du Nord (printemps)8 s 10 d

Blé dur d'hiver No 28 s 4 d

Futur blé: tranquille.

Mai8 s 2 d

Juillet8 s 4 d

Futur maïs: tranquille.

Mars5 s 9 d

Mai5 s 10 d

Paris:—

Blé: à peine soutenu.

Mars24.25

Juillet-août24.50

Farine: à peine soutenue.

Mars31.10

Juillet-août32.00

Marché de Chicago

A l'ouverture du marché mercredi, une forte réaction se produisit par rapport à la faiblesse de la veille, beaucoup des petits négociants qui avaient vendu, la veille, à court terme, désiraient acheter du blé au début des opérations, et l'offre n'étant que modérée. Mais vers le milieu de la journée, plusieurs des principaux haussiers commencèrent à vendre libéralement; il en résulta des ventes générales qui produisirent rapidement une baisse de prix. Le marché se trouva ainsi démoralisé et les prix baissèrent de plus de 1c. par rapport aux plus hauts prix atteints dans la journée.

Pendant la dernière heure, les prix du blé d'Inde déclinerent en raison d'une forte liquidation de la part de détenteurs de grain situés hors de la ville et de fortes ventes de spéculation.

En clôture, le blé d'Inde était en perte nette de 1c. à 1 1-8c. à 1 1-4c. par rapport aux prix de clôture de la veille.

	Mai.	Juil.
Blé	1.15 1/2	1.04
Blé d'Inde	.66	.65 1/2
avoine	.54	.48 1/2

Marché de Montréal

Le marché est tranquille; les prix offerts pour expédition future de blé ne sont pas satisfaisants. En avoines, peu d'affaires et prix généralement bien tenus; les autres grains sont à prix soutenus.

En farines de blé du Manitoba, il y a un bon courant d'affaires aux prix cotés ci-dessous; en farines de blé d'hiver, la demande est tranquille mais les prix sont bien tenus, les meuniers ayant peu de farines à offrir.

Les issues de blé sont toujours en forte demande avec stocks très légers; les prix sont très fermes.

Très fermes également les farines d'avoine en sympathie avec les prix de l'avoine; bonne demande.

Grains

Blé du Nord No 1	1.25	1.26
Blé du Nord No 2	1.22	1.23
Blé du Nord No 3	1.20	1.21
Blé du Nord (feed)	0.92	0.93
Avoine Man. No 2	0.51 1/2	0.51 1/2
Avoine Man. No 3	0.50 1/2	0.50 1/2
Avoine Man. (feed No 1 extra)	0.50 1/2	0.51 1/2
Avoine feed No 1	0.50 1/2	0.50 1/2
Avoine Qué. et Ont. No 2	0.50 1/2	0.51
Avoine Qué. et Ont. No 3	0.49 1/2	0.50
Avoine Qué. et Ont. No 4	0.48 1/2	0.49
Orge à moulée	0.62	0.64
Seigle	0.77	0.78
Pois No 2, ordinaires	0.95	0.96
Sarraasin	0.60	0.60
Blé d'Inde No 3, jaune	0.76 1/2	0.77

Farines

Patente d'hiver2 sacs	5.40	5.50
Patente du printemps, 2 sacs	5.80	6.00
Straight rollersbaril	5.00	5.10
Forêt à boulanger2 sacs	5.30	5.50
Farine de blé d'Indesac	0.00	2.05
Farine à pâtisseriesac	0.00	2.40

Farines d'avoine

Avoine rouléesac 90 lbs.	0.00	2.40
Avoine rouléebaril	0.00	5.05

Issues de blé

en sacs

Son Manitoba, au char, ton	00.00	23.00
Grû Manitoba, au char, ton	24.00	26.00
Son d'Ontario, au char, ton	23.00	24.00
Grû d'Ontario, au char, ton	24.50	25.00
Mouléeau char	23.00	35.00

FROMAGE

Marché anglais

MM. Marples, Jones & Co. nous écrivent de Liverpool, à la date du 5 mars 1909.

Bien que la demande pour le fromage Canadien soit très faible, le marché est décidément ferme, et les prix pour les qualités réellement "fancy" sont plus élevés de 6d. à 1/0; mais il y a une quantité considérable de fromage d'été, et on peut acheter ce fromage à 61/0 pour le blanc et 63/0 à 63/6 pour le coloré — ce dernier étant toujours en faible quantité. Le fromage de la Nouvelle-Zélande se vend en assez bonnes quantités aux prix cotés, et il est plus que probable que les marchands réussiront à maintenir les prix à leur niveau actuel ou même à les élever. Tout ce qui est à prix inférieur et qui a de la qualité se vend bien.

Nous cotons:

Canadien, choix, blanc	62/0 à 63/0
Canadien, choix, coloré	64/0 à 65/6
Nouv. Zélande, blanc, choix (ex-London)	60/0 à 61/0
Nouv. Zélande, coloré, choix (ex-London)	63/0 à 64/0

MM. Mills & Sparrow, nous écrivent de Londres, à la date du 5 mars 1909.

Le fromage coloré de la Nouvelle-Zélande est toujours en demande et rare. Le fromage blanc, se vend plutôt lentement, mais les détenteurs sont fermes et refusent de réduire les prix.

Nous cotons:

Nouvelle-Zélande, haut choix, blanc	60/0
Nouvelle-Zélande, haut choix, coloré	(manque)
Nouv. Zélande, choix, blanc	59/0 à 59/6
Nouv. Zélande, choix, coloré	(manque)

Marché de Montréal

Le marché est tranquille et soutenu. On cote de 13 à 13 1-8c. le fromage de l'Ouest et de 12 1-2 à 12 3-4c. celui de la province de Québec.

BEURRE

Marché anglais

MM. Marples, Jones & Co. nous écrivent de Liverpool, à la date du 5 mars 1909.

Il n'y a rien eu de particulier pendant la semaine et les valeurs sont à peu près les mêmes, le cours du beurre dans n'étant pas changé à l'ouverture du marché. Nous avons eu des tempêtes de neige et une température très froide qui, si elle continuait, pourrait avoir pour résultat une hausse des prix; mais les commerçants en général ne s'attendent pas à des prix beaucoup plus élevés. Les grades inférieurs (dont la quantité est considérable) sont toujours négligés.

Nous cotons:

Laites des Etats	(manque)
Renovated, choix	(manque)
Sibérie, crèmerie, choix	.102/0 à 104/0
Irlande, crèmerie, choix	(manque)
Canada, crèmerie, choix	(manque)
Australie, choix	.104/0 à 106/0
Nouvelle-Zélande, choix	.107/0 à 108/0
Argentine, choix	.104/0 à 106/0
Danois, crèmerie en barils	
choix et surchoix	.114/0 à 116/0

MM. Mills & Sparrow, nous écrivent de Londres, à la date du 5 mars 1909.

La neige est tombée abondamment dans tout le pays, ce qui est très rare en cette saison.

Beurre Danois.—Il n'y a pas de changement, dans les cotes officielles; mais un sentiment meilleur existe et, dans de nombreux cas, on demande 1/0 extra pour le beurre de haut choix.

Beurre de Sibérie.—Le meilleur beurre d'entrepôt se vend mieux et un effort est fait pour obtenir un shilling de plus là où c'est possible, mais les détenteurs sont anxieux de liquider leur stock.

Beurre Français.—La demande est bonne en France, comme d'habitude pendant le carême, et la quantité de beurre

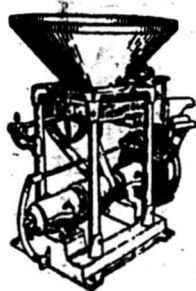

LA MOULANGE CHAMPION

moud de deux à cinq minots à l'heure par force de cheval; n'est-ce pas que c'est superbe et extraordinaire, et nous pouvons le prouver.

Demandez le Catalogue, la liste de prix et le livre des certificats.

S. VESSOT & CIE

SEULS MANUFACTURIERS

JOLIETTE, P. Q.

de haut choix disponible pour expédition est relativement faible. Les prix ont tous été avancés: 6d. par douze livres pour les rouleaux de beurre frais (sans sel), 4 0 pour tous les beurres en panier. Seules les qualités de haut choix sont intéressantes pour les acheteurs en Angleterre, les qualités secondaires n'étant pas demandées.

Beurre d'Australie.—La cargaison du "Victoria" se vend bien, mais la qualité en général présente une grande diminution, et il y a très peu de lots pouvant être décrits comme de haut choix. Nous espérons pouvoir signaler une légère avance sur les meilleures marques, la semaine prochaine.

Beurre de Nouvelle-Zélande.—La cargaison du "Rimutaka" arrive seulement en mains. La tendance des prix à la baisse s'est arrêtée et on espère de bonnes affaires, la semaine prochaine, avec pleins prix.

Nous cotons:

Danemark	.114/0 à 116/0
France	.88/0, 96/0, 104/0, 112/0 à 120/0
Russie et Sibérie, haut choix,	100/0 à 102/0
Russie et Sibérie, choix	.84/0 à 98/0
Victoria, haut choix, salé	.102/0, 104/0 à 106/0
Victoria, haut choix, sans sel	.106/0 à 108/0
Victoria, bon à choix, salé	.94/0, 96/0 à 100/0
Queensland, haut choix, salé	.100/0 à 102/0
Queensland, bon à choix, salé	.94/0, 96/0 à 98/0
Queensland, haut choix, sans sel	.104/0 à 106/0
Nouvelle-Zélande, haut choix	.105/0, 106/0 à 107/0
Nouvelle-Zélande, seconds	.100/0 à 102/0
Argentine, haut choix, salé	.104/0 à 106/0
Argentine, choix, salé	.100/0 à 102/0
Argentine, haut choix, non salé	.106/0 à 108/0
Nouvelle Galles du Sud, haut choix, salé	.100/0, 102/0, 103/0 à 104/0
Nouvelle Galles du Sud, bon à choix, salé	.94/0, 96/0 à 98/0
Nouvelle-Galles du Sud, haut choix, sans sel	.104/0, 106/0 à 108/0

Marché de Montréal

Le marché du beurre manque de fermeté; la demande s'est un peu réveillée pour le beurre de ferme, mais elle reste tranquille pour le beurre de crèmerie.

Nous cotons:

Beurre de crèmeries	.021	.023
Beurre de ferme en tinettes	.015	.020
Beurre en rouleaux	.015	.020

OEUFs

Marché anglais

MM. Marples, Jones & Co. nous écrivent de Liverpool, à la date du 5 mars 1909.

Bonne demande et prix à peu près sans changement.

Nous cotons:

Oeufs d'Irlande	.9/9 à 11/0
Oeufs du Continent	.8/0 à 9/3

Marché de Montréal

Les arrivages d'oeufs excèdent quelque peu la demande cependant assez bonne; aussi le marché manque-t-il de fermeté. Nous cotons 23c. la doz. à la caisse.

PURITY MEDALLION THREE STARS
TROIS MARQUES DE
FARINE
SUR LESQUELLES ON PEUT COMPTER
WESTERN CANADA FLOUR MILLS CO., LIMITED
Toronto, Montréal, St-John, N. B., Winnipeg, Brandon.

DAOUST, LALONDE & CIE

Manufacturiers de Chaussures, Agents pour les Claques Jacques-Cartier, ont l'honneur de prévenir leurs clients qu'ils occupent à présent l'établissement situé au No 49 CARRE VICTORIA, occupé autrefois par MM. Ames-Holden Ltd.

DAOUST, LALONDE & CIE

49 CARRE VICTORIA, MONTREAL



COLD STORAGE

Circulation d'air froid et sec, Ventilation parfaite, Température appropriée à la nature des produits à conserver.

Conservation, d'après les méthodes scientifiques les plus approuvées, de

Beurre, Fromage, Oeufs, Fruits.

Coin des rues des Sœurs Grises et William, Montréal.
O. M. GOULD, GÉRANT.

LEGUMES

Aubergines	la doz.	0.00	2.25
Betteraves	le sac	0.00	0.75
Carottes	le sac	0.00	0.50
Carottes nouvelles	le pqt.	0.00	0.20
Céleri de Californie, le crate		0.00	6.50
Céleri de Floride	le crate	3.00	3.50
Champignons	lb.	0.00	0.75
Choux-fleurs	le crate	0.00	7.50
Choux	le quart	1.75	2.00
Choux Bruxelles	le caseau	0.00	0.26
Choux, nouveau	la doz.	0.00	4.00
Concombres	la doz.	1.50	3.00
Cresson	doz. paquet	0.00	0.50
Echalottes	la doz. ppts.	0.00	0.40
Epinards	le quart	0.00	3.00
Fèves vertes et jaunes,			
le panier	0.00	6.50	
Navets	le sac	0.50	0.75
Oignons Américains	le sac	0.00	2.75
Oignons jaunes, sac		0.00	2.00
Oignons rouges	le sac	0.00	2.75
Oignons rouges	le quart	0.00	4.00
Panais	le sac	0.00	1.00
Patates (au détail), le sac			
90 lbs.	0.85	0.90	
Patates (en gros), le sac			
90 lbs.	0.75	0.80	
Patates nouvelles	la lb.	0.00	0.06½
Patates sucrées	le panier	0.00	2.25
Persil	la doz.	0.50	0.75
Piment	le panier	0.00	1.00
Poireaux	la doz. pqt.	0.00	0.00
Radis	la lb.	0.00	0.50
Rafort	la lb.	0.00	0.15
Salade de Boston	la bte	0.00	2.00
Salade de Waterloo	la bte	0.00	1.75
Salsifis	la doz. de ppts.	0.00	0.50
Tomates de Floride, le crate		4.50	5.00
Tomates de serre	la lb.	0.00	0.50

FRUITS VERTS

Ananas	caisse	3.75	4.00
Atocas	bte	0.00	3.75
Bananes, régime (en crate)		1.50	2.50
Citrons Messine (300s), bte		2.50	3.00
Fraises	le caseau	0.00	0.55
Oranges Jamaïque	baril	0.00	4.00
Oranges Jamaïque	bte	0.00	2.50
Oranges Valence (420s.)		0.00	3.50
Oranges Valence (714s.)		0.00	5.00
Oranges de Floride	la bte	0.00	2.75
Oranges Navels	boîte	2.75	3.00
Pamplemousses	boîte	0.00	5.00
Pommes No 1	baril	5.00	7.00
Pommes No 2	baril	3.50	5.00
Raisins Malaga, colorés, brl.		6.00	7.00

POMMES

MM. J. C. Houghton & Co. nous écrivent de Liverpool, à la date du 4 mars 1909.

Les pommes sont de nouveau l'objet d'une demande active, et celles du Canada et de la Nouvelle-Ecosse se vendent à plusieurs shillings plus cher par baril que la semaine dernière. Les Newtowns de Californie ont part à la demande améliorée et, en ce moment, le marché en est dépourvu.

PRIX A L'ENVOI

Pommes	Vendredi			Lundi			Mercredi		
	12 Fév.	15 Fév.	17 Fév.	12 Fév.	15 Fév.	17 Fév.	12 Fév.	15 Fév.	17 Fév.
	s. d.	s. d.	s. d.	s. d.	s. d.	s. d.	s. d.	s. d.	s. d.
Americaines—baril									
Ben Davies		16 0	17 0	14 6	19 0				
Nouv.-Ecosse—Baril									
Baldwin				11 0	20 0				
Ben Davies				9 0	15 9				
Stark				12 0	20 0				
Russett				10 0	20 0				
Fallwater				13 0	21 0				
Nonpareil				8 0	15 9				

Canadiennes—Baril

G Russett	12 0	22 0	12 0	25 0
Baldwin	17 0	22 6	17 0	25 0
Ben Davies			15 0	18 6
Spy	14 0	24 6	11 6	22 6
Coopers			20 0	25 0
Market	19 3		22 0	

Californian — bte

Newtown Pip-pin (4 tierces)	6 6	7 3	6 0	7 3	6 3	7 3
do (4 tierces)	5 6	6 0	5 6	6 0		

FOIN PRESSE ET FOURRAGES

Marché de Montréal

Comme précédemment, il n'y a guère de demande que pour le foin de qualité supérieure. De la campagne, on n'offre plus guère que des qualités inférieures, ce qui fait que les prix des très bons foin restent très fermes, tandis que les autres tendraient plutôt à baisser.

Foin pressé No 1	12.50	13.00
Foin pressé No 2, extra	11.50	12.00
Foin pressé No 2, ord.	9.00	9.50
Foin mélangé de trèfle	8.00	8.50
Trèfle pur	7.00	7.50
Paille d'avoine	5.50	6.00

PEAUX VERTES

Le marché est très tranquille et sans changement de prix.

Les commerçants de Montréal paient aux bouchers: Boeuf de la ville No 1, 9c.; No 2, 8c.; No 3, 7c.; boeufs de la campagne, No 1, 9c.; No 2, 8c.; No 3, 7c. Veau No 1, 14c.; No 2, 13c.; mouton, \$1; cheval, \$1.50 à \$2.

La Dominion Cartridge Co., Limited, a une puissance de production dont peu de nos lecteurs se font une idée.

Tous ceux qui tiennent un fusil et ont fait usage des cartouches de la Dominion Cartridge Co. savent que ces cartouches sont d'une qualité réellement supérieure et peuvent supporter avantageusement la comparaison avec celles des Compagnies concurrentes.

C'est la qualité de ses munitions qui a valu à la Dominion Cartridge Co. l'extension continue de ses affaires et en même temps de ses établissements. Car aujourd'hui ces établissements ne comportent pas moins de 43 bâtisses disséminées sur un terrain réservé de 200 acres de superficie.

Quand une Compagnie Industrielle atteint de tels développements, on peut sans crainte en inférer qu'elle les doit à la satisfaction donnée à sa clientèle et, dans ce cas tout particulier, c'est exactement la vérité.

Les marchands qui tiennent les munitions de la Dominion Cartridge Co. savent qu'ils vendent des produits supérieurs et qu'ils sont aidés dans leurs ventes par une large publicité que fait la Compagnie dans les journaux, les magazines, etc... Elle a également de superbes affiches et tableaux-annonces qui, dans un magasin, attirent facilement l'oeil du client, car ils sont attrayants, artistiques et intéressants.

Nous en avons en ce moment deux sous les yeux qui doivent forcément produire leur effet auprès des chasseurs et amateurs de tir et leur donner l'idée de connaître les produits d'une entreprise qui fait si bien les choses.

Et le marchand sait que, quand on a éprouvé les cartouches de la Dominion Cartridge Co., il devient difficile de s'en passer.

Nous recevons de la Walker Bin and Store Fixture Co., Ltd., de Berlin, Ont., un catalogue de mobilier d'une épicerie moderne.

C'est un catalogue que devraient se procurer tous les épiciers, car ils y trouveraient sûrement des idées pour le bon agencement de leur magasin.

Il est d'ailleurs facile d'obtenir ce catalogue; en écrivant à l'adresse ci-dessus, On le recevra gratuitement.

La clientèle fait aujourd'hui beaucoup plus de cas qu'autrefois de l'aménagement intérieur des magasins; il faut dire aussi que les détaillants se font plus que jamais un point d'honneur de leur donner une apparence de luxe et de confort auxquels on ne songeait guère alors que la concurrence était moins âpre qu'elle ne l'est de nos jours.

Mais question d'apparence à part, le mobilier d'un magasin moderne est fait aussi maintenant en vue de faciliter le travail du marchand et de ses commis, de lui éviter des pertes également, de mettre les produits à l'abri de la poussière, de l'humidité, etc...

C'est ce qu'un coup-d'oeil jeté sur le catalogue de la Walker Bin and Store Fixture Co., Ltd., prouvera mieux aux marchands que nous ne pourrions le faire ici en plusieurs colonnes.

Des accidents peuvent arriver

Vous devriez toujours avoir sous la main un bon liniment pour soigner les contusions, les efforts, les maux, faire cesser la douleur, faire disparaître les inflammations ou les brûlures, guérir les coupures par fil de fer, les blessures ou cicatrices des tissus, et guérir en conservant le poil et sans laisser de trace. Absorbine est une préparation antiseptique aussi bien qu'un résolutif et un dissolvant. Il aide à provoquer la dissolution de la tumeur et à remplir les tissus sous-jacents, rétablit une condition normale de la circulation. \$2 par bouteille chez les pharmaciens ou envoyée, frais de poste payés. Manufacturé uniquement par W. F. Young, P. D. F., 216 rue Temple, Springfield, Mass.

Agents Canadiens, Lyman, Sons & Co. 330 rue St-Paul, Montréal.

MM. Conners Bros., Limited, Black's Harbour, N.-B., réunissent tous les avantages qui assurent des conserves de poisson de premier ordre; personnel expert, mise en boîtes sur les lieux mêmes où le poisson est pêché, outillage absolument moderne, et soins méticuleux apportés à la préparation. Voilà pourquoi la marque Brunswick est renommée dans tout le Dominion.

Les confitures et les gelées de la marque E. D. S. ont une saveur insurpassable, et sont de la plus haute qualité. En outre elles sont garanties absolument pures. Ce sont donc celles que les épiciers devraient mettre en stock.

Mettez en stock le homard de la marque Mephisto; c'est un produit excellent, cuit, nettoyé et mis en boîte le jour même où le homard est pris. C'est une garantie de qualité qui devrait être précisée de tous les épiciers soucieux de satisfaire leur clientèle.

En public vous pouvez ignorer la concurrence; mais elle doit toujours être présente à votre esprit. Un concurrent dédaigné peut vous enlever la moitié de vos clients.

Aux Epiciers Détaillants du Canada.

Vous avez payé à des marchands en gros \$5.15 la caisse de Shredded Wheat Biscuit. Après le 20 mars, vous l'obtiendrez de votre fournisseur à \$5.00 la caisse. La vente en détail de cet aliment de céréale, le plus pur et le plus populaire de tous, restera le même. **Rappelez-vous que**

SHREDDED WHEAT

est le seul aliment pour le déjeuner qui résiste aux caprices changeants de la fantaisie du public et qui, chaque année, donne des ventes accrues, malgré la dépression et la compétition industrielles.

L'épicier qui ne connaît rien au sujet des mets délicieux qui peuvent être préparés au moyen de Shredded Wheat Biscuit en combinaison avec les fruits, manque une belle occasion de plaire à ses clients.

C'est maintenant le moment de pousser sa vente.

L'aliment est correct, le prix est correct.

Fait au Canada de Blé Canadien.

THE CANADIAN SHREDDED WHEAT CO., LTD.,
NIAGARA FALLS, ONT.



Mephisto

La Marque des plus beaux Homards.

Stock choisi. Empaqueté proprement Boîtes Doublées.

Rien qui détruise ou diminue la saveur fraîche et naturelle des Homards frais.

Chaque boîte est vendue avec une garantie

Vendus d'une Cote à l'autre par tous les épiciers en gros du Canada.

Seul Empaqueteur:

Fred. Magee,
Port Elgin, N. B. et
Pictou, N. E.

BANNER BRAND CONDENSED MILK



CLEAN
PURE

Nous désirons vous faire connaître notre Lait Condensé Pur de haut grade—

Marque "BANNER"

Il est préparé dans la manufacture la plus moderne, au moyen du lait de nos propres vaches, et sa pureté et sa propreté sont absolues.

Ecrivez-nous pour informations si vous désirez du Lait Garanti Pur.

John Malcolm & Son
ST. GEORGE, ONT.

REVILLON FRERES

A RESPONSABILITÉ LIMITÉE

NEGOCIANTS EN FOURRURE



134-136 RUE MCGILL, - MONTREAL

Les lots de pelleteries sont évalués aussitôt reçus et mis de côté en attendant la réponse de l'expéditeur. Tous frais d'express payés par la Maison. Tarifs envoyés sur demande.

EN ECRIVANT AUX ANNONCEURS, CITEZ "LE PRIX COURANT"

PRIX COURANTS.

Dans la liste qui suit, sont comprises uniquement les marques spéciales de marchandises dont les maisons, indiquées en caractères noirs, ont l'agence ou la représentation directe au Canada, ou que ces maisons manufacturent elles-mêmes. Les prix indiqués le sont d'après les derniers renseignements fournis par les agents, représentants ou manufacturiers eux-mêmes.

WALTER BAKER & CO., LTD., La lb.		Marque "Challenge" (4 doz.) 4.00 1.00 Crème Condensée. Marque "Peerless" 4.70 1.20	L. CHAPUT, FILS & CIE, Montréal		
Chocolat, Prime No 1, bte 12 lbs., pains de ¼ lb. et ½ lb. 0.38 Chocolat à la Vanille, bte de 6 lbs. 0.47 German Sweet, boîte de 6 lbs. . . . 0.28 Breakfast Cocoa, bte de 1-5, ¼, ½ 1 et 5 lbs. 0.41 Cracked Cocoa, bte de ½ lb. bte de 12 lbs., Ex. sac de 6 lbs. 0.34 Chocolat sucré, Caracas, bte de 6 lbs 0.35 Soluble Cocoa (Soda chaud ou froid), boîtes de 1 lb. 0.38 Caracas Tablets, 100 paquets la bte 5 noués ensemble 3.00 Chocolat sucré, Auto, bte de 6 lbs. Ex. 3 lbs. 0.35 Ces prix sont F. O. B., Montréal.		BRODIE & HARVIE Montréal Farines préparées de Brodie. . . . la doz Red XXX 3.00 Red XXX 1.55 Superb 2.30 Superb 1.45 Crescent 2.60 Crescent 1.35	Champagne Louis Roederer. La cas Grand Vin sec qts 28.00 Grand vin sec pts 30.00 Vin extra sec qts 28.00 Vin extra sec pts 30.00 Brut spécial Cuvée qts 30.00 Brut spécial Cuvée pts 32.00 Champagne Duc de Montlouis. . . . La cas Cuvée Réservee qts 10.00 Cuvée Réservee pts 11.00 Carte Noire qts 12.50 Carte Noire pts 13.50 Carte D'Or. qts 14.00 Carte D'or pts 15.00 Cognac Boulestin & Cie. La cas 1 cas 5 cases 3 Diamonds. qts 10.50 10.25 * pts 12.00 11.75 Fluted. qts 12.00 11.75 * pts 13.00 12.75 * 24 flasks 13.00 12.75 *** qts 15.00 14.75 V. S. O. P. qts 20.00 19.50 V. V. S. O. P. qts 28.00 27.50 1846. qts 45.00 00.00		
BORDEN'S CONDENSED MILK CO. Wm. H. Dunn, Agent, Montréal		The Blue Ribbon Tea Co. Montreal 			
 Lait Condensé. Marque "Eagle" (4 doz.) 6.00 1.50 Marque "Gold Seal" (4 doz.) 5.00 1.25		Gros. Détail. Yellow Label, 1's 0.20 0.25 Yellow Label, 1-2's 0.21 0.26 Green Label, 1's and 1-2's 0.24 0.30 Blue Label, 1's and 1-2's 0.26 0.35 Red Label, 1's, ½'s, ¼'s et 1/8's. 0.30 0.40 White Label, 1's and 1-2's 0.35 0.50 Gold Label, 1's and 1-2's 0.42 0.60 Purple Label, 1-2's and 1-4's . . . 0.65 0.80 Embossed, 1-2's and 1-4's 0.70 1.00			

Au Commerce:

Savez-vous pourquoi le

Thé de Ceylan?

déplace si rapidement les Thé^s Maigres, Légers, ici, en Amérique?

(Augmentation de Trois Millions Trois-Quarts en expéditions Directes seulement, en 1908 sur 1907.)

Premièrement: Parce qu'il faut un Thé Fort ayant beaucoup de Corps pour satisfaire le Palais Connaisseur en-Thé;

Deuxièmement: Parce qu'il a une Saveur Piquante;

Troisièmement: Parce que son Excellence est invariable, et

Quatrièmement: Parce qu'il est Bon Marché, sans tenir compte du Coût.

Une Livre de Thé de Ceylan fait deux fois l'usage du Thé Maigre, Léger.

Cognac Dervos & Cie.	La cse	
	1 cse 5 cses	
*	qts	8.00 7.75
*	pts	9.00 8.75
*	flasks	9.00 8.75
Cognac M. Durand & Cie.	La cse	
***	qts	5.50
***	pts	6.50
16 flasks		6.50
24 flasks		6.00
32 flasks		6.75
48 flasks		7.00
*** ¼ bouteilles		7.00
Cognac Gonzales, Staub & Cie.	La cse	
Quarts		9.00
Pints		10.00
24 flasks		10.00
48 flasks		10.00
*	qts	11.50
***	qts	14.00
V. S. O.	qts	15.50
V. S. O. P.	qts	18.25
Cognac V. Pinot & Cie	La cse	
***	qts	6.25
***	pts	7.25
16 flasks		7.25
24 flasks		7.25
32 flasks		7.50
48 flasks		7.75
*** ¼ bouteille		7.75
V. O.	qts	7.25
V. O.	pts	8.25
Rhums.		
Lion	qts	9.00

Lion	pts	10.00
Tom & Topsy	qts	7.50
Tom & Topsy	pts	8.50
Sambo	qts	7.50
Sambo	pts	8.25
Sambo, ¼ bouteilles		9.25
Tiger	qts	8.00
Tiger	pts	9.50
Thé Noir Ceylan "Owl"	La lb	
No 5. 1 lb. 30 lbs. par pqt.		20c
No 5. ½ lb. 30 lbs. par pqt.		21c
No 10. 1 lb. 30 lbs. par cse		26c
No 10. ½ lb. 30 lbs. par cse		27c
No 15. 1 lb. 30 lbs. par cse		32c
No 15. ½ lb. 30 lbs. par cse		33c
No 30. 1 lb. et ½ lb. 30 lbs. par cse		40c
Thé Vert Ceylan "Owl"	La lb	
No 5. 1 lb. 50 lbs. par cse		20c
No 5. ½ lb. 50 lbs. par cse		21c
No 10. 1 lb. 30 lbs. par cse		24c
Thé Mélangé "Owl"	La lb	
No 5. 1 lb. 30 lbs. par cse		24c
No 5. ½ lb. 30 lbs. par cse		25c
Vin Tonique Dubonnet.	La cse	
12 litres		10.00
Whisky écossais J. Ainslie & Co.	La cse	
	1 cse 5 cses	
Ogilvie	qts	7.00 6.75
Ogilvie	24 flasks	7.75 7.50
Ogilvie	Imp. qts	9.50
Ainslie	Yellow label	9.00
Ainslie	Ord. flask	10.25
Ainslie	Imp. qts	13.50
Ainslie	White label	9.75

Ainslie	Special	10.50
Ainslie	Extra Special	12.50
Ainslie	Clynelish (smoky)	13.00
Ainslie Liqueur		13.00
Ainslie Spécial Liqueur		16.00
Ainslie All Malt Liqueur		15.00
Big Ben	qts	11.00 10.75

WILLIAM CLARK
Montréal

Conserves	La doz	
Compressed Corned Beef	1s	1.50
Compressed Corned Beef	2s	2.70
Compressed Corned Beef	6s	8.50
Compressed Corned Beef	14s	20.00
Ready Lunch Beef	1s \$1.55	2s 2.90
Geneva Sausage	1s	1.80 2s 3.25
Cambridge Sausage	1s	2.00 2s 3.50
English Brawn	1s	1.45 2s 2.60
Boneless Pigs Feet	1s	1.45 2s 2.60
Sliced Smoked Beef	½s	1.50 1s 2.60
Roast Beef	1s	1.50 2s 2.70
Pork and Beans, sauce tomate.	1s	0.50
Pork and Beans, sauce tomate	2s	0.80
Pork and Beans, sauce tomate	3s	1.00
Pork and Beans Plain	1s	0.50
Pork and Beans Plain	2s	0.80
Pork and Beans Plain	3s	1.00
Pork and Beans, Chili sauce	1s	0.50
Pork and Beans, Chili sauce	2s	0.83
Pork and Beans, Chili sauce	3s	1.00
Veal and Ham patés	½s	1.10
Ox Tongue (whole)	1½s	8.00
Ox Tongue (whole)	2 s	8.50



Crème St. Charles

Non Sucrée — Stérilisée.

La plus pure et la meilleur

Préparée avec le plus grand soin, au moyen du lait de la plus haute qualité qu'on puisse obtenir dans le fameux district du Comté d'Oxford, en Ontario.

Nos marques de lait sucré Silver Cow, Purity et Good Luck Milk, sont les meilleures que la science puisse produire. Les personnes préférant le lait sucré trouveront qu'une quelconque de ces marques est de la plus haute qualité et chaque boîte est garantie. Un essai vous convaincra qu'il n'y en a pas de supérieur.

Nous sommes prêts à faire de promptes expéditions d'une quelconque des marques ci-dessus.

St. Charles Condensing Co.

INGERSOLL, - Ont.

CANADA.



HUILE MEDICINALE
SASSO

ONEGLIA, Rivière du Levante, ITALIE

Cette Huile est le Tonique Parfait pour la mauvaise saison.

Agréable à prendre, il est d'une prompte et facile assimilation; c'est un calmant en même temps qu'un remède incomparable dans les affections suivantes:

Maladies de l'Estomac et des Intestins, Constipation; Maladies nerveuses, Débilité générale, Défaut de Nutrition, Epuisement, Rachitisme, Scrofule, Affections des Bronches et Tuberculose sous toutes ses formes.

Il n'a pas d'égal comme tonique pour les convalescents, les anémiques, les neurasthéniques, les enfants débiles, les femmes affaiblies, etc.

Tous les Epiciers et Marchands Généraux devraient l'avoir en stock. Demandez nos Prix.

Museo Commerciale Italiano

IMPORTATEURS

43, rue St-Antoine,

MONTREAL.

Ox Tongue (whole)	2 1/2 s	9.50
Lunch Tongue	1 s	3.30
Tongue Lunch	1 s	2.75
Jellied Veal	1 s	1.50
Potted Meats		La doz.
Ham, Tongue, Beef and Veal,	1/2 s	0.50
Tongue, Ham and Veal	1/2 s	1.00
Soupes		La doz.
Mulligatawny, Chicken, Oxtail		
Kidney, Tomato, Vegetable		
Julienne, Mock Turtle, Con-		
sommé, Pea, Bean, Purée, pints	1.00	
Mince Meat	Ditto	quarts 2.00
(Tins fermées hermétiquement).		La doz.
1s	\$1.00	2s 1.95
3s	2.90	4s 3.90
5s	4.90	

COMMON SENSE MFG. CO.,



Toronto
Rats, Souris,
Coquerelles, Punaises

Grandeur à 26c.	La doz.	1.75
Grandeur à 50c.	"	3.00
Grandeur à \$1	"	8.00

J. M. DOUGLAS & CO.
Montréal

Bleus à laver. **La lb**



"Blueol", boîtes
10 lbs, 50 pqts
de 4 carrés. 15c
"Sapphire",
boîtes de 14 lbs,
pqts de 1/4 lb.,
12 1/2c.
"Union", boîtes
de 14 lbs, pqts
de 1/2 et 1 lb, 10c.

Bourgognes Blancs, F. Chauvenet.	
	qts. pts.
Chablis Supérieur	7.25 8.25
Bourgognes Mousseux, F. Chauvenet.	
"White Cap", Ultra Sec	22.00 24.00
"Pink Cap", Vin des Dames	22.00 24.00
"Red Cap", Extra Sec	22.00 24.00
Bourgognes Rouges, F. Chauvenet.	
Clos de Vougeot	27.50 28.50
Chambertin	18.50 19.50
Romanée	18.50 19.50
Corton (Clos du Rol)	15.50 16.50
Nuits	13.00 14.00
Volnay	12.50 13.50
Pommard	11.50 12.50
Beaune	10.00 11.00
Moulin à Vent, vieux Macon.	9.00 10.00
Beaujolais	7.00 8.00
Macon (Choix)	6.50 7.50
Champagne Lemay & Cie	
Quarts	12.00
Pints	7.00
Half Pints	4.00
Cognac Otard, Dupuy & Co.	
Special	qts 9.50
*	qts 12.00
**	qts 14.00
***	qts 16.00
V. S. O. P.	qts 17.50
Au gallon depuis	5.00
Madère, Rutherford & Browne.	
Au gallon	de 2.50 à 10.00

Gin Burnett.		La cse
London Dry		7.50
Old Tom		7.50
Sparkling Saumur, Ackerman-Laurance.		qts. pts.
Dry Royal		16.75 16.75
1-2 pts., paniers 1 doz. 4		
paniers au paquet.		18.00
Vin Tonique.		La cse
Red Heart		9.00
Whiskey Ecossais, John Dewar & Sons.		La cse
Special	qts.	9.25
Blue Label	qts.	9.75
Special Liqueur, White Label	qts.	12.50
Extra Special Liqueur	qts.	16.50
Liqueurs Peter Heering		La cse
Cherry Brandy		13.00
Oporto. De La Force, Sons & Co.		La cse
Antique.		8.00
Trocadero		9.00
Royal Palace		16.50
Au gallon		2.50 à 15.00
The EDWARDSBURG STARCH CO., Lt'		
Montréal		
Empois de buanderie		La lb
No 1 Blanc ou Bleu, cartons 4 lbs.		0.07
No 1 Blanc ou Bleu, cartons 3 lbs.		0.07
No 1 Blanc, barils et petits barils		0.06
Canada Laundry (cse de 40 lbs.)		0.05 1/2
Silver Gloss, btes à coulisses, 6 lbs.		0.08

Pure Marmelade d'Oranges

Fine Old English
DE WAGSTAFFE

SAISON 1909

Maintenant Prête

Les Confitures, Gelées, et Fruits
Cachetés DE WAGSTAFFE
sont meilleurs que les articles im-
portés. Une fois essayés, toujours
employés.

WAGSTAFFE LIMITED

Manufacturiers de Pures Conserves de Fruits

HAMILTON

**Pourquoi vous devriez vendre du
"SIROP MATHIEU"**

(DE GOUDRON ET D'HUILE DE
FOIE DE MORUE.)

3ème RAISON

Ce n'est pas une médecine pour
illusionner les gens.

Le "Sirop Mathieu" (de Goudron
et d'Huile de Foie de Morue) ne con-
tient rien d'offensif, ni rien qui pou-
se nuire d'aucune manière. C'est
tout simplement une combinaison
scientifique d'Huile de Foie de Mo-
rue et de Sirop de Goudron, et d'au-
tres remèdes employés par les méde-
cins les plus habiles.

De plus, en vendant le "Sirop Ma-
thieu", non seulement vous contri-
buez au bien-être de votre famille,
mais vous faites la guerre à la mala-
die et à la mort. Rien n'est meilleur
que le "Sirop Mathieu" pour la Toux,
le Rhume, la Bronchite, etc.

Les "Poudres Nervines" "Mathieu"
sont aussi un remède domestique des
plus utiles contre les maux de tête,
la Névralgie, etc.

Si votre "Stock" baisse, envoyez-
nous de suite votre commande.

LA COMPAGNIE

J. L. MATHIEU

Propriétaire

SHERBROOKE - P. Q.

L. GHAPUT FILS & CIE.,

Depositaires en Gros
MONTREAL.

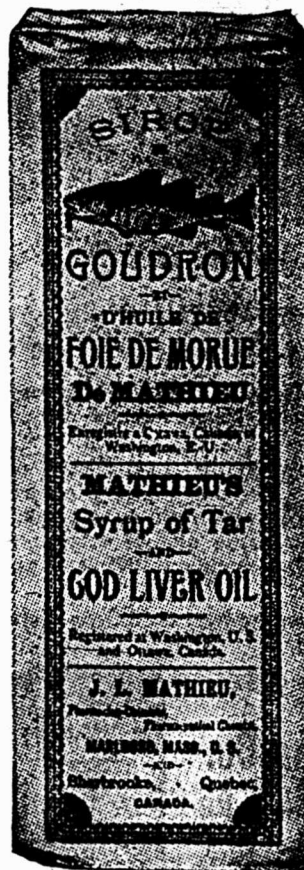

Silver Gloss, canistres de 6 lbs. . 0.08
 Kegs Silver Gloss gros cristaux . 0.06½
 Edwardsburg's Silver Gloss, paquets
 chromos de 1 lb. 0.07½
 Benson's Satine, cartons de 1 lb. 0.07½
 Canada White Gloss, ppts de 1 lb. 0.06
 Benson's Enamel, par boîte de 20
 et 40 paquets 1.50 et 3.00

Empois de cuisine

Benson's Celebrated prepared Corn,
 Boîtes de 20 et 40 lbs. . . . 0.07½
 Canada Pure Corn Starch, boîtes de
 20 et 40 lbs. 0.06

Empois de riz "Edwardsburg"

No 1 blanc, étiquette chromo, car-
 tons de 1 lb. 0.10

Sirup fin de table "Edwardsburg"

Quarts lb. 0.03½
 ½ Quarts lb. 0.03½
 ¼ Quarts lb. 0.03½
 Seaux de 38 1-2 lbs. . . . le seau 1.75
 Seaux de 25 lbs. le seau 1.25

La case

Canistres de 2 lbs. 2 doz. à la case 2.40
 Canistres de 5 lbs. 1 doz. à la case 2.75
 Canistres de 10 lbs. ½ doz. à la case 2.65
 Canistres de 20 lbs. ¼ doz. à la case 2.60

N. K. FAIRBANK COMPANY
 Montréal

Prix du Saindoux
 Composé, Marque
BOAR'S HEAD.

Tierces 0.10½
 Demi-quarts 0.10½
 Tinettes 60 lbs. 0.10½

Seaux en bois, 20 lbs. 2.20
 Chaudières, 20 lbs. 2.10
 Caisses, 3 lbs. lb. 0.11½
 Caisses, 5 lbs. lb. 0.11½
 Caisses, 10 lbs. lb. 0.11½



E. W. GILLETT CO., LTD.
 Toronto, Ont.
 Levain Royal.

Boîtes 36 paquets à
 5c . . . la boîte 1.10

Gillett's Cream Yeast.
 Boîtes 36 paquets à 5c
 La boîte 1.10

Poudre à Pâte "Magic"



La doz

6 doz. de 5c 0.40
 4 doz. de 4 oz. 0.60
 4 doz de 6 oz. 0.75
 4 doz de 8 oz. 96
 4 doz de 12 oz. 1.40
 2 doz de 12 oz. 1.45
 4 doz de 16 oz. 1.65
 2 doz de 16 oz. 1.70
 1 doz de 2½ lbs. 4.10
 1 doz de 5 lbs. 7.30

La case

1 doz de 16 oz. } 4.55
 1 doz de 12 oz. }
 2 doz de 6 oz. }



Lessive en Poudre.

La case

4 doz à la case . 3.60
 3 caisses 3.50
 5 caisses ou plus . . 3.40

Soda "Magic" La case

No 1 casee.
 60 ppts de 1 lb. . . . 2.75
 6 caisses 2.60

No 2 casee 120 ppts de ½ lb. . . . 2.75
 6 caisses 2.60

No 3 casee 30 ppts de 1 lb. . . . } 2.75
 60 ppts de ½ lb. . . . }
 6 caisses 2.60

No 5 casee 100 ppts de 10 oz. . . . 2.85
 5 caisses 2.75

GUNN, LANGLOIS & CO., Limited,
 Prix du saindoux
 composé, marque East-
 first.



Montréal.

Tierces 0.10½
 Demi quarts . 0.10½
 Tinettes 60 lbs. 0.10½

Seaux en bois, 20 lbs. 2.20
 Chaudières, 20 lbs. 2.10
 Caisses, 3 lbs. lb. 0.11½
 Caisses, 5 lbs. lb. 0.11½
 Caisses, 10 lbs. lb. 0.11½

THE B. HOUE CO.
 Québec

Les plus grands manufacturiers de ta-
 bacs coupés en Canada. Manufacturiers
 de tabac coupés pour fumer, chiquer, à
 cigarettes, ainsi que tabacs à Prier.
 Prix et informations sur demande.

Quand vous considérez la saveur déli-
 cieuse des



**Marinades
 Marque
 Sterling.**

il n'est pas étonnant
 qu'elles soient devenues
 si populaires. Soyez prêt
 pour la demande en don-
 nant un ordre immédia-
 tement à votre fournis-
 seur ou directement à notre manufac-
 ture.

The **T. A. LYTTLE** Co., Ltd.
 Sterling Road, Toronto, Canada
 TELEPHONE, PARK 376

**Mis en Boites
 Sur les Lieux
 De la Peche**

Les CONSERVES DE HADDIES, HARENGS KIPPERED
 et HARENGS A LA SAUCE TOMATE, de la Marque
 "THISTLE," sont préparées sur les lieux mêmes de
 la pêche—au bord de l'eau. Comment pourrait-on
 mieux préserver le goût riche, naturel et la saveur
 délicate du poisson? IMPOSSIBLE.

Mais ce n'est pas tout, car le capitaine Austin a
 l'habileté sans égale donnée par l'expérience d'une
 vie entière. ON NE PEUT TROUVER NI MALPRO-
 PRETÉ, NI VASE — NI SALETÉ DANS LES PRODUITS
 DE LA MARQUE "THISTLE." La réputation du
 préparateur de poisson le plus en évidence du pays
 est en jeu avec l'étiquette portant la Marque
 "THISTLE." Achetez les produits de cette
 marque et achetez ainsi ce qu'il y a de meilleur.

POISSON DE LA MARQUE "THISTLE"

Arthur P. Tippet & Co.

Agents

IMPERIAL TOBACCO COMPANY OF CANADA, Limited

Cigarettes.	Le 1000
Richmond Straight Cut	12.00
Sweet Caporal	8.50
Athlete	8.50
Old Judge	8.50
New Light (tout tabac)	8.50
Sub-Rosa Cigarros (tout tabac)	8.50
Derby	6.55
Old Gold	6.30
Prince	5.75
Sweet Sixteen	5.75
Dardanelles ordinaires	12.25
Dardanelles, bouts en filège ou en argent	12.50
Murad (turques) bouts en papier	12.00
Moguls, bouts en papier ou en filège	12.00
Yildiz (turques)	15.00
Yildiz Magnums, bouts en papier, en filège ou en or	20.00

Tabacs à cigarettes.	la lb
Puritan et B. C. No 1	1/12s 1.00
Sweet Caporal	1/13s 1.15

Tabacs coupés.	la lb
Old Chum	10s 0.79
Lord Stanley, Tins 1/2 lb.	1.05
Meerschaum	10s 0.79
Athlete Mixture, Tins 1/2 et 1/4 lb.	1.35
Old Gold	12s 0.95
Seal of North Carolina	12s 0.95
Duke's Mixture (Cut Plug)	0.82
Virginity	1.25
Old Virginia, ppts 1/2 et 1 lb.	0.72
Duke's Mixture (Granulated), 1-10s. Bags 5 lb. carton	0.85
Bull Durham, 1-10. bags, 5 lb. carton	1.25
1-16 bags, 5 lb. carton	1.25

IMPERIAL TOBACCO CO. OF CANADA, Limited, Montreal. (Empire Branch).

Tabacs à chiquer.	La lb
Black Watch	11s 0.38
Black Watch	5s 0.36
Bobs	5 et 10s 0.38
Currency	10s 0.38
Club	6 et 12s 0.40
Old Fox	12s 0.44
Pay Roll	7s 0.56

Tabacs à fumer.	La lb
Empire	5s et 10s 0.36
Rosebud	6s 0.45
Ivy	7s 0.50
Shamrock	6s 0.45
Starlight	7s 0.50
Tabac haché.	La lb
Great West (Sac)	7s 0.51

HENRI JONAS & CIE, Montréal

Extraits Culinaires.	La doz
1 oz. Plates. Triple concentré	0.75
2 oz. Plates. Triple concentré	1.50
2 oz. Carrées. Triple concentré	1.75
4 oz. Carrées. Triple concentré	3.00
8 oz. Carrées. Triple concentré	6.00
16 oz. Carrées. Triple concentré	12.00
2 1/2 oz. Rondes. Quintessences	2.00
4 oz. Carrées. Quintessences. Bou-chons éméri	3.50
8 oz. Carrées. Quintessences. Bou-chons éméri	7.00
2 oz. Rondes. Golden Star. Double Force	0.75
2 oz. Plates. Soluble	0.75
2 oz. Anchor	1.00
4 oz. Anchor	1.75
8 oz. Anchor	3.00

16 oz. Anchor	6.75
1 oz. London	0.50
2 oz. London	0.75
Extraits à la livre de	\$1.00 à 3.00
Extraits au gallon de	\$6.00 à 24.00
Mêmes prix pour Extraits de tous fruits.	

Moutarde Française.	La Grosse
2 doz à la caisse.	
Pony	7.50
Medium	10.00
Large	12.00
Small	7.20
Tumblers	10.80
Egg Cups	12.00
No. 67 Jars	12.00
2 doz. à la caisse.	

Mugs	12.00
Nugget Tumblers	12.00
Athenian Tumblers	12.00
Goblets	12.00

1 doz. à la caisse.	
No. 64 Jars	15.00
No. 65 Jars	18.00
No. 66 Jars	21.00
No. 68 Jars	15.00
No. 69 Jars	21.00

Vernis à chaussures.	La doz.
1 doz. à la caisse.	
Marque Froment	0.75
Marque Jonas	0.75
Vernis Militaire à l'épreuve de l'eau	2.00

Grains, Graines de Semence,

Graines Mil—Graines Trèfle

Blé, Avoine, Pois, Orge, Sarrasin, etc.
Scories Thomas, (Basic Slag), Sul-fate de potasse, Nitrate de Sou-de, Plâtre à terre.

Nous avons maintenant, l'assorti-ment complet, et serons heureux de donner cotations et échantillons.

J. B. RENAUD & CIE,
Enr.
118 - 150, rue St-Paul, QUEBEC.

LE SUCRE GRANULÉ ST. LAWRENCE

maintient son type élevé d'excellence; cela est prouvé par l'analyse suivante du gou-vernement.

LABORATOIRE DE L'ANALYSTE DU GOUVERNEMENT PROVINCIAL.

Montréal, 22 février 1909.

Je certifie par la présente que j'ai prélevé de mes propres mains dix échantillons du **Sucre Granulé Extra Standard** de la St. Lawrence Sugar Refining Co., indifféremment pris dans dix lots d'environ 150 barils chacun. Je les ai analysés et je trouve qu'ils contiennent uniformément 99-99/100 à 100 pour cent de pur sucre de canne, sans aucune impureté de quelque sorte que ce soit.

(Signé)

MILTON L. HERSEY, M. Sc., LL. D.
Analyste du Gouvernement Provincial.

The St-Lawrence Sugar Refining Company, Limited
Montreal

THE LAING PACKING & PROV. CO.,
Montréal, Canada

Lard en Baril Marque "Anchor"

Lard pesant, Canada Short Cut, Mess, brl.	\$23.50
Lard pesant, Canada Short Cut, Mess, 1/2 brl.	12.00
Lard pesant, Canada Short Cut, Mess, choisi et désossé, qualité spéciale	24.50
Lard de famille, dos, Canada Short Cut, Mess, brl.	23.50
Lard de famille, dos, Canada Short Cut, Mess, 1/2 brl.	12.00
Lard léger, clair, brl.	21.50
Lard pesant, clair, brl.	23.00
Lard pesant, Brown Brand, désossé, tout gras, brl. (manque)	
Lard clair, tout gras du dos, très pesant, brl.	25.50
Lard de flanc pesant, brl.	23.00
Saindoux Composé Raffiné choix Marque "Anchor"	
Tierces, 375 lbs.	0.09
Boîtes, 50 lbs. net (doublure parchemin)	0.09 1/2
Tinettes, 50 lbs. net (Tinette imitée)	0.09 1/2
Seau de bois, 20 lbs. net	\$1.90
Seau de fer-blanc, 20 lbs. brut	1.80
Caisses 10 lbs. tins, 60 lbs en caisse. Bleu	0.09 1/2
Caisses 5 lbs. tins, 60 lbs. en caisse. Bleu	0.09 1/2
Caisses 3 lbs. tins, 60 lbs, en caisses. Bleu	0.09 1/2
Saindoux Marque "Anchor" (Garanti pur).	
Tierces, 375 lbs.	0.13 1/2

Boîtes, 50 lbs. net, (doublure parchemin)	0.13 1/2
Tinettes, 50 lbs. net (tinette imitée)	0.13 1/2
Seau de bois, 20 lbs. Net (doublure parchemin)	\$2.75
Seau en fer-blanc, 20 lbs. brut	2.65
Caisses, 10 lbs. tins, 60 lbs. en caisse. Rouge	0.13 1/2
Caisses, 5 lbs. tins, 60 lbs. en caisse. Rouge	0.13 1/2
Caisses, 3 lbs. tins, 60 lbs. en caisse. Rouge	0.14
Saindoux en carré d'une livre, 60 lbs. en caisse	0.14 1/2
Viandes fumées	
Jambons: Notre meilleure qualité.	
Extra gros, 25 lbs. et plus	0.14
Gros, 18 à 25 lbs.	0.14
Moyens, pesantours choisis, 13 à 18 lbs.	0.14
Extra petits, 10 à 13 lbs.	0.14
Jambons désossés, roulés, gros, 16 à 25 lbs.	0.15
Jambons désossés, roulés, petits, 9 à 12 lbs.	0.15 1/2
Bacon de Laing, à déjeuner sans os, choisi	0.15
Bacon de Brown, à déjeuner, marque anglaise, sans os, épais	0.14 1/2
Bacon de Laing Windsor, dos pelé	0.16
Petit Bacon, épice, désossé	0.11
Jambons de Laing, choisis "Pique-Nique"	0.11
Bacon choisi, Wiltshire, côté 50 lbs.	0.16
Cottage Rolls (manque)	
Saucisses fumées	
Bologna (Beef Bungs)	0.06 1/2
Bologna (Enveloppe cîrée)	0.06 1/2
Brunswick (Beef Middles)	0.08

Frankfurts	0.08
Pollsh	0.09
Garlic	0.09
Liver	0.09
Empress (Poulet, jambon et langue)	doz. 1.00
Saucisses fraîches	
Saucisse de porc (tripes de porc)	0.07
Saucisse de porc (tripes de mouton)	0.08
Saucisse Cambridge (paquets de 1 lb.)	0.09
Saucisses de fermiers	0.09
Viande de saucisse de porc (seaux de 20 lbs.)	0.08
Boudin blanc	0.06
Boudin noir	0.07



CIE MEDICALE DU DR LAMBERT, ENG.
Montréal

Sirop du Dr J. O. Lambert.
1 doz., \$2.65; 3 doz., \$7.75; 6 doz., \$14; 1 grosse, \$27.
1 p. c. 10 jours ou net 30 jours.

"Ainsid" ou sirop d'amis. 1 doz., \$1.75; 3 doz., \$4.75; 6 doz., \$9; 1 grosse, \$17. 5 p. c. 30 jour.

Pastilles à vers. 1 doz., \$1.75; 3 doz., \$4.75; 6 doz., \$9; 1 grosse, \$17. 5 p. c. 30 jours.

Pilules. 1 doz., \$1.75; 3 doz., \$4.75; 6 doz., \$9; 1 grosse, \$17. 5 p. c. 30 jours.

Cachets contre mal de tête. 1 doz., \$1.50; 3 doz., \$4.35; 6 doz., \$8.40; 1 grosse, \$16. 5 p. c. 30 jours.

Onguent antiseptique. Guérison des maladies de la peau.

Pots de 25c. (1 once). 1 doz., \$1.75; 3 doz., \$4.75; 6 doz., \$9; 1 grosse, \$17. 5 p. c. 30 jours.

INTERCOLONIAL RAILWAY
GARE BONAVENTURE UNION

HORAIRE

7.30 A.M. | St-Hyacinthe, Drummondville, Lévis, Québec et Rivière du Loup.
Dimanche excepté

Express Maritime

MIDI Samedi excepté. | St-Hyacinthe, Drummondville, Lévis, Québec, Riv. du Loup, Campbellton, Moncton, St. John, Halifax et Sydney. Connexions directes pour l'Île de Terre-Neuve avec le train laissant Montréal le Vendredi.

LE SAMEDI, ce train va jusqu'à Sainte-Flavie.

4.00 P.M. | St-Hyacinthe, Drummondville, St-Léonard et Nicolet.
Dimanche excepté

LE SAMEDI SEULEMENT

Midi | St-Hyacinthe, Drummondville, Lévis, Québec, Rivière-du-Loup et Ste-Flavie.

BUREAU DES BILLETS
130 RUE ST-JACQUES
TELEPHONES: BELL MAIN 615, MARCHANDS 202.
H. A. PRICE, GEO. STRUBBE,
A. A. G. des Pass. Agt. des billets.

Chifres Clairs qui prouvent la Qualité Supérieure du

Lait Reindeer
et de la

Crème Jersey

	Gras Butyreux
Lait Reindeer.....	8.61
Teneur la plus élevée d'autres marques	8.00
	0.61
Lait Reindeer 7 1/2% plus riche	
Crème Jersey.....	8.05
Teneur la plus élevée d'autres marques	7.10
	0.95
Crème Jersey 18% plus riche	

Chiffres extraits du Bulletin du Gouvernement No 144.

The Truro Condensed Milk Co., Ltd., Truro, N.E.

Pots de 50c. (2½ onces). 1 doz., \$3.50;
3 doz., \$9.50; 6 doz., \$18; 1 grosse.
\$34. 5 p. c. 30 jours.

Pots de \$1 (6 onces). 1 doz., \$7; 3 doz.,
\$19; 6 doz., \$36; 1 grosse, \$68. 5
p. c. 30 jours.

"Lambertine" (solution antiseptique).
8 onces. 1 doz., \$4; 3 doz., \$11; 6 doz.,
\$21; 1 grosse, \$40. 5 p. c. 30 jours.

16 onces. 1 doz., \$7.60; 3 doz., \$21; 6
doz., \$40; 1 grosse, \$76. 5 p. c. 30
jours.

Tonique apéritif. 1 doz., \$7.50. 5 p. c.
30 jours.

Spécifique pour la dyspepsie. 1 doz.,
\$7.50. 5 p. c. 30 jours.

Spécifique pour les rognons. 1 doz., \$7.50.
5 p. c. 30 jours.

Spécifique pour le foie. 1 doz., \$1.75.
5 p. c. 30 jours.

Spécifique purgatif. 1 doz., \$1.50. 5 p. c.
30 jours.

LAPORTE, MARTIN & CIE, LIMITEE.

Montréal

Apéritif "Bacchus"	La case		
12 Litres			10.00
Bière Bass	qts.	pts.	split
Daukes & Cie	2.40	1.55	1.25
Bourgogne Blanc	qts.	pts.	
Morin, Père & Fils, Chablis 1898	7.50		8.50
Bourgogne Rouge. Morin, Père & Fils	qts.	pts.	
Macon	1898.	5.00	6.00
Pommard	1898.	7.00	8.00

Beaune	1898.	6.50	7.50
Nuits	1895.	8.50	9.50
Champagne	qts.	pts.	split
Piper-Heldsick. Sec	28.00	30.00	32.00
"	Très Sec	30.00	32.00 34.00
"	Brut	30.00	32.00 34.00
Escompte 10 %.			
Champagne Duc D'Origny.			
Cuvée Réservee	17.00	18.00	19.00
Champagne C. A. Cardinal & Co.			
Extra Dry	12.50	13.50	14.50
Claret P. Vernot & Cie.	qts.	pts.	
St-Julien	2.75	3.25	
Claret V. Pradel & Cie.			
Médoc	2.75	3.25	
Claret Château Berges.			
Claret	3.50	4.00	
Claret Vigneau & Cambours.			
St-Estèphe	4.50	5.50	
St-Julien	5.00	6.00	
Pontet Canet	7.50	8.50	
Château Maucamps	10.00	11.00	
Mouton Rotschild	17.00	18.00	
Cognac Ph. Richard.			
S. O.	Qts 12s	22.50	25.00
20 ans Flues	Qts 12s	00.00	16.00
Medecinal	Qts 12s	14.50	
V. S. O. P.	Qts 12s	12.25	
Special Reserve	Qts 12s	11.00	

V. S. O.	Qts 12s	10.50
V. O.	Qts 12s	9.00
Cognac J. M. Boutin & Co.		
Alligator Brand	Qts 12s	8.00
Cognac Chs Couturier.		
★★★	Qts 12s	7.50
Cognac F. Marion.		
★★★	Qts 12s	6.00
Cognac Parville & Cie.		
★★★	Qts 12s	5.00
Cognac Vallin Frères.		
★★★	Qts 12s	4.50
Toutes ces marques de Cognac		
En caisse de 24 ½ Bout.		(\$1.00 de plus
En caisse de 24 Flasks		(par caisse
En caisse de 48 ½ Bout.		(\$2.00 de plus
En caisse de 48 ½ Flasks		(par caisse
Cognac en Fûts.		Gall.
Richard	3.40	6.00
Couturier	3.80	4.00
Marion	3.40	3.75
Eau de Vichy.		
La Régente	Qts 50s	7.50
Sanitas	qts.	pts. split
	8.00	9.50 7.50
Gin Old John Brand.		
Rouge.	15s	9.75
Verte	12s	5.25
Violette	24s	4.50
Gin Pollen & Zeon		
Cruchons en Verre. ½ gal.	24s	12.00
Cruchons en Verre. ¼ gal.	12s	10.00
Cruchons en Verre. ¼ gal.	12s	16.50

Fruits de Californie, Marque "GOLD BAR."

TRADE MARK



SONS

ESTABLISHED 1834

Pêches, Abricots, Poires évaporées, Raisins épépinés.

Nous les avons maintenant en stock, ce sont les meilleurs
produits de ce genre. Les prix en sont très
modérés si l'on considère
la qualité.

Mathewson's Sons

Successeurs de J. A. MATHEWSON & CO.

ÉPICIERIERS EN GROS

202 Rue McGill,

MONTREAL.

SEL

TOUTES LES SORTES

SEL

VERRET, STEWART & CO., LIMITED

MONTREAL

SEL

SEL

Lager Miller		Bris
Bière High Life Bris 10 doz		13.00
Extrait Malt Bris 8 doz	2.00	15.60
Liq. Françaises P. Garnier		
Liqueur d'or	19.00	20.00
Marasquin	11.00	13.50
Bildah. Liq. de mandarines	19.00	20.00
Menthe verte, 1 litre		15.50
Menthe blanche, 3-4 litre		12.50
Pousse Café		12.50
Abricotine	19.00	20.00
Monastine	20.00	22.00
Curaçao rouge sec		12.50
Curaçao blanc très sec		15.00
Fine orange. Cruchons	25.00	30.00
Fine anis	25.00	30.00
Assorties, 48 x 1-4 bou.		21.00
Oporto		La cse
Garcia Hijos	Qts 12s	8.50
Manuel Tosta	Qts 12s	6.50
Ventura & Co.	Qts 12s	4.50
Verdi & Co.	Qts 12s	3.50
Rizat & Co.	Qts 12s	2.50
Porter Guinness'		qts. pts. splits
Daukes & Cie . Stout	2.40	1.55 1.25
Rhums		
J. W. Turner	7.50	8.00 9.00
Mendoza & Cie		5.00
St-Jean		12.50
Sauternes		qts. pts.
Leconte & Morel	2.75	3.25
Vigneau & Cambours		
Sauternes	3.50	4.50
Graves	4.00	5.00
Barsac	4.50	5.50
Haut Sauternes	5.00	6.00
Vins Sherry		La cse
Diez Hermanos		
Cordon Azul	Qts 12s	18.00

Cordon Rojo	Qts 12s	14.00
Cordon Verde	Qts 12s	10.00
Favorito	Qts 12s	12.50
Au gallon, pâle et sec de	\$1.50 à	5.00
José Gomez	Qts 12s	8.50
Juanito & Co.	Qts 12s	6.50
Sanchez Hermanos	Qts 12s	4.50
Verdi & Cie	Qts 12s	3.50
Vermouth		
La cse		
F. Ricardo (Italien)	Qts 12s	6.50
Cazalis & Pratt (Français)	Qts 12s	6.00
Scotch Whiskey Mitchell		
La cse		
Grey Beard Stone Jars	4s	13.00
Grey Beard Stone Jars	6s	10.00
Finest Old	Qts 12s	12.50
White Star Liquor	Qts 12s	10.00
Extra Special Liquor Flagoon	12s	9.50
Special Reserve	Qts 12s	9.00
Special Reserve 1/2 bout.	Pts 24c	10.00
Special Reserve Imp. Flasks	Pts 24s	11.75
Heather Dew	Qts 12s	8.00
Mullmore	Qts 12s	6.50
Glen Ogle	Qts 12s	8.00
Robert Dale & Co.	Qts 12s	5.00
Irish Whiskey. Mitchell & Co.		
La cse		
Special Irish. White Label.		
Imp. Ov. Flasks	qts	13.00
Special Irish. White Label.		
Ord.	qts	10.50
Special Irish Blue Label.		
Ord.	qts	9.00
Special Irish Blue Label.		
Imp. Ov. Flasks	qts	11.35
Cruiskeen Lawn. Ord.	qts	8.50
Cruiskeen Lawn. Imp. Ov.	qts	12.50
Cruiskeen Lawn. Stone Jars	4s	13.00
Cruiskeen Lawn. Stone Jars	6s	10.00
Old Irish	Qts	6.50
Extrait de Viande "Vita"		
La cse		
Bout. 1 oz. caisse de 2 doz.		3.20

Bout. 2 oz., caisse de 1 doz.	3.00
Bout. 4 oz., caisse de 1 doz.	4.50
Bout. 20 oz., caisse de 1 doz.	4.75
Bout. 20 oz., caisse de 1 doz.	9.00
Huile d'Olive Minerva	
Minerva Brand	Qts 12s 5.75
Minerva Brand	Pts 24s 6.50
Minerva Brand	1/2 Pts 24s 4.25
Légumes "Soleil"	
La cse	
Pois Sur Extra Fins, cse de 100 tins	15.00
Pois Extra Fins, cse de 100 Tins	14.50
Pois Très Fins, cse de 100 Tins	13.00
Pois Fins, cse de 100 Tins	11.50
Pois Mi-Fins, cse de 100 Tins	10.00
Pois Moyens, cse de 100 Tins	9.50
Haricots Extra Fins, cse de 100 Tins	12.50
Haricots Fins, cse de 100 Tins	10.50
Haricots Moyens, cse de 100 Tins	8.50
Haricots Coupés, cse de 100 Tins	8.00
Macédoines No 1, Extra, cse de 100 Tins	12.00
Macédoines No 2, Extra, cse de 100 Tins	10.00
Carottes Tournées, cse de 100 Tins	10.00
Carottes Coupées, cse de 100 Tins	7.50
Asperges Géantes No 1, cse de 50 Tins	22.00
Fonds d'Artichauts, cse de 100 Tins	33.50
Flageolets Extra Fins, cse de 100 Tins	13.50
Epinards en Purée, cse de 100 Tins	9.00
Tomates en Purée, cse de 100 Tins	9.50
Soupe Cerfeuil et Pois, cse de 100 Tins	10.00
Soupe Printanière, cse de 100 Tins	9.00
Soupe Julienne, cse de 100 Tins	8.50
FRANK MAGOR & CO.	
Montréal	
Robinson's Patent Barley ou Groats.	
La doz	
Tins de 1 lb.	\$2.25

SAINDOUX COMPOSÉ

"EASIFIRST"

Le plus haut but atteint par les recherches modernes.

Sur le
Marché
Depuis
Quelques
Mois
Seulement.



Déjà
Reconnu
Comme le
Meilleur
Saindoux à
Friture.

Manufacturé dans le plus bel établissement manufacturier du Canada. Donnez aujourd'hui même un ordre d'essai.

Gunn, Langlois & Co., Ltd.

MONTREAL.

Pureté Absolue Garantie

Dans les

Confitures
et
Gelées
Marque
E. D. S.



Non surpassées en saveur. **Qualité la plus haute.**

AGENTS:

W. G. PATRICK & Co., Toronto; Wm. H. DUNN, Montréal;
MASON & HICKEY, Winnipeg; R. B. COLWELL, Halifax, N. E.;
J. GIBBS, Hamilton.

E. D. SMITH'S FRUIT FARMS

WINONA, ONT.

Tins de ½ lb.	1.35
Colman's Rice Starch	La lb
No 1. London:—	
En paquets, bleus ou blancs ou assortis, de 4 à 5 lbs.	0.06½
En boîtes de carton illustrées:—	
Boîtes de 4 lbs. net	0.08½
Boîtes de 1 lb., gros	0.08½
Boîtes de 1-2 lb., gros	0.09
Boîtes de 1-4 lbs. gros	0.10
Buff Starch pour dentelles, etc.	
Boîtes en carton, lb., gros	0.09½
En caisses de 56 lbs. chaque; cses gratis.	
Moutarde "Colman" ou "Keen"	



	La doz.
D. S. F. tins ½ lb.	1.40
D. S. F. tins ¼ lb.	2.50
D. S. F. tins 1 lb.	5.00
F. D. tins ½ lb.	0.85
F. D. tins ¼ lb.	1.60

	La Jarre
Durham Jarres, 4 lbs.	0.75
Durham Jarres, 1 lb.	0.25



Keen's Oxford Blue.	La lb.
Lots, 1-4 de lb. ou 3 onces	0.16
Lots de 10 boîtes, ou caisse	0.15



H. O. MILLS

	La cse
Force, 36s	4.50
Gusto, 36s	2.85
Korn-Kinks, 36s	1.45
H-O Oatmeal, 24s	3.10
Presto, 36s	3.40
Buckwheat, 36s	6.50
Pancake, 36s	3.50

JOHN P. MOTT & CO.

J. A. Taylor, Agent, Montréal
Chocolats et Cacaos Mott.



	La lb.
Elite	0.82
Prepared Cocoa	0.30
Breakfast Cocoa	0.40
No 1 Chocolate	0.32
Breakfast Choc.	0.28
Diamond Chocolate	0.24
Navy Chocolate	0.23
Cocoa Nobs	0.35
Cocoa Shells	0.28
Confectionery Chocolate	0.20 à 0.31
Plain Chocolate Liquors	0.21 à 0.35
Vanilla Stick	la gr. 1.00

SALADA TEA CO.



THÉS DE CEYLAN
"SALADA."

	Gros.	Détail.
Etiquette Brune, 1's et ½'s	\$0.25	\$0.30
Etiquette Verte, 1's et ½'s	0.27	0.35
Etiquette Bleue, 1's, ½'s, ¼'s et ⅓'s	0.30	0.40
Etiquette Rouge, 1's et ½'s	0.36	0.50
Etiquette Dorée, ½'s	0.44	0.60

SODA

Cow Brand



Caisse, 60 paquets de 1 lb., \$3.00.
Caisse, 120 paquets de 1-2 lb., \$3.00.
Caisse, 30 ppts. 1 lb. et 60 ppts. 1-2 lb., \$3.00.

Caisse de paquets de 5c., contenant 96 paquets, \$3.00.

Magic Brand.

	Parcse
No 1, caisse 60 ppts. de 1 lb.	\$2.75
No 2, caisse 120 ppts. de 1-2 lb.	2.75
No 3, caisses 30 ppts. de 1 lb.	2.75
No 5, Magic Soda, cses 100 ppts. de 10 oz. 1 caisse	2.85
5 caisses	9.75

ARTHUR P. TIPPET & Co., Montréal

Lime Juice "Stowers"	La cse
Lime Juice Cordial, 2 doz.	pts. 4.00
Lime Juice Cordial, 1 doz.	qts 3.50
Double Refl. Lime Juice	3.50
Lemon syrup	4.00

THE UNCLE SAM DRESSING CO.

Lanorale, P. Q.

	Doz.
Vernis "Uncle Sam"	
Bout. 6 oz., No 1	1.80
Bout. 4 oz., No 1	1.25
Bout. 4 oz., No 2	0.90
Bout. 4 oz. (bout. nue)	0.75
No 1, Extra, Bri de 40 gals., gal.	1.60
No 1, Extra, Can. de 1 à 5 gals.	1.75
Graisse "Protectorine"	
(Pour harnais et chaussures)	
Boîte 8 oz.	1.26
Boîte 4 oz.	0.75

LES AFFAIRES SONT SPLENDIDES.

Il est réconfortant de pouvoir faire cette déclaration — particulièrement quand elle signifie une augmentation d'affaires pour des milliers d'épiciers. Pendant la semaine dernière seulement, la production de

"SALADA"

a été supérieure de 35,917 livres à celle de la semaine correspondante en 1908. La coopération et le patronage du commerce — la qualité, l'arôme et la pureté du Thé "SALADA" ont établi et maintenu un commerce immense. 1909 promet d'être l'année la plus forte et la meilleure de notre histoire.

Nous pouvons vous aider.
Vous pouvez nous aider.
Coopérons ensemble.

Cirage "Coon"
 Cirage à chaussures, combiné, doz. 0.75
 Vernis Chocolat, No 1, bri. 1.60
 Vernis Chocolat, No 1, 1 à 5 gals. . 1.75
 Mine à Poêle "Favorite"
 Mine "Favorite", No 8, doz. 0.65
 Mine "Favorite", No 4, doz. 0.45
 Mine "Favorite", No 12, doz. 0.75

T. UPTON & CO.,
 Hamilton

Confitures garanties pures
 Framboises, Fraises, Cassis, verres
 de 1 lb., 2 doz. par cse . doz. 1.90
 Pêches, Prunes, Gadelles Rouges,
 Groseilles, verres de 1 lb., 2 doz.
 par caisse doz. 1.60
 Assorties
 Verres de 1 lb., 2 doz. à la cse, doz. 1.75
 En seaux de 5 et 7 lbs.
 Fraises lb. 0.12
 Framboises et Cassis lb. 0.11
 Pêches, Prunes, Gadelles Rouges,
 Groseilles lb. 0.09
 En seaux de 30 lbs.:
 Fraises lb. 0.11
 Framboises et Cassis lb. 0.10
 En seaux de 5, 7 et 30 lbs.:
 Pêches, Prunes, Gadelles Rouges,
 Groseilles lb. 0.09
 Empaquetées en caisses assorties ou
 en crates si désiré.
 Pure Marmelade d'oranges
 Garantie pure.
 Verres, 12 oz., 2 doz. à la cse, doz. 1.00

Verres, 16 oz., 2 doz. à la cse, doz. 1.40
 Pint Sealers (24 oz.), 1 doz. à la
 cse doz. 2.00
 Tins, 2 lbs., 2 doz. à la cse,
 lb. 0.07½ 0.07½
 Tins, 4 lbs., 2 doz. à la cse . lb. 0.07½
 Tins, 5 lbs., 8 au crate lb. 0.07
 Tins, 7 lbs., 12 à la caisse . . . lb. 0.07
 Seaux en bois, 7 lbs., 6 seaux par
 crate lb. 0.07
 Seaux en bois, 30 lbs. lb. 0.06½
 Pure Marmelade de Grape—Fruit
 Garantie pure.
 Verres, 16 oz., 2 doz. à la cse, doz. 1.40
 Pure sauce d'Atocas
 Garantie pure.
 Verres, 16 oz., 2 doz. par cse, doz. 1.60
 En seaux de 5, 7 et 30 lbs., . lb. 0.09
 Pur miel clarifié
 Verres, 12 oz., 2 doz. par cse, doz. 1.40
 Confitures composées
 Framboises rouges, Fraises, Pêches,
 Prunes, Gadelles rouges, Cassis,
 Groseilles, Figues, Bluets, Abri-
 cots, verres, 12 oz., 2 doz. par
 caisse doz. 1.00
 Tins, 2 lbs., 2 doz. par cse . lb. 0.07½
 Seaux en fer-blanc, 5 lbs., 8 seaux
 par crate lb. 0.07
 Seaux en fer-blanc, 7 lbs., 6 seaux
 par crate lb. 0.07
 Seaux en bois, 7 lbs., 6 seaux par
 crate lb. 0.07

Seaux en bois, 30 lbs. lb. 0.06½
 Empaquetées en caisses assorties ou
 crates si désiré.
 Gelées composées
 Framboises, Fraises, Cassis, Ga-
 delles rouges, Ananas, verres, 12
 oz., 2 doz. à la cse doz. 1.00
 Tins, 2 lbs., 2 doz. à la cse . lb. 0.07½
 Seaux en bois, 7 lbs., six seaux
 par crate lb. 0.07
 Seaux en bois, 30 lbs. lb. 0.06½
 Empaquetées en caisses assorties ou
 crates si désiré.
 Apple butter
 Seaux en fer-blanc, 7 lbs., 8 seaux
 par crate lb. 0.07
 Seaux en bois, 7 lbs., 6 seaux par
 crate lb. 0.07
 Seaux en bois, 30 lbs. lb. 0.06½
 Fret payé d'avance sur 6 caisses ou da-
 vantage expédiées directement de la ma-
 nufacture à
 Windsor, Owen Sound, Collingwood,
 Gravenhurst, Ottawa, Montréal, et à tous
 les points intermédiaires en Ontario.
 Pour tous les autres endroits, une alloca-
 tion de fret de 25 cents par cwt. sera
 faite.
 Termes: 30 jours net, escompte de
 1 p. c., 10 jours.
 W. F. YOUNG
 Absorbine per doz. 18.00
 Absorbine, Jr. per doz. 9.00

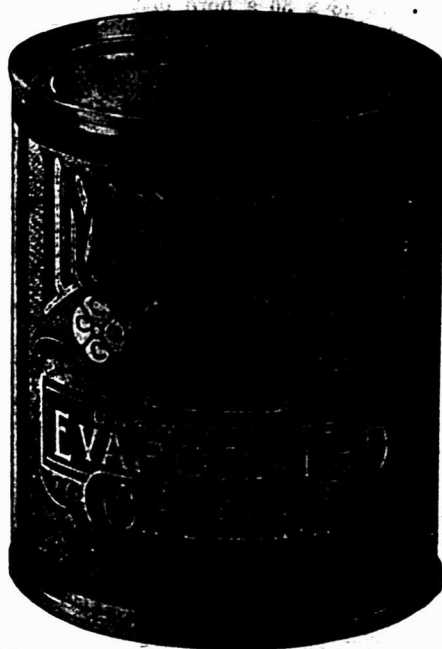

Crème
 Evaporée
 "IMPERIAL"

Qualité la plus
 haute. Article de
 vente populaire.
 Il procure des
 profits.

Vous devriez la mettre en stock.

THE CANADIAN CONDENSING COMPANY
 CHESTERVILLE, Ont.
 Agents de Vente Généraux: S. H. EWING & SONS, Montréal.

Sardines "ALIBERT"

.... Fabrication Nouvelle
 — Saison 1908 —
 Importation directe d'Europe

Sardines "ALIBERT"

Quarts à l'huile avec clefs.

Article de grande vente pen-
 dant le carême.
 Notre stock est au complet.
 Placez de suite votre Ordre.
 En vente dans toutes les
 maisons de Gros.

Si votre fournisseur ne peut pas vous en fournir,
 adressez-vous directement à

G. A. CHOUILLOU & CIE.,
 Agents Généraux pour le Canada:
 14, Place Royale, Montréal.

Ferronneries, Peintures, Constructions et Immeubles

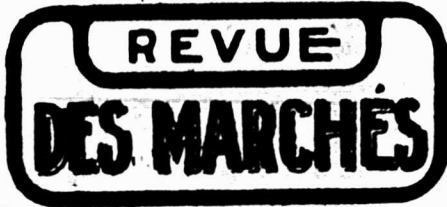

FERRONNERIE

Les affaires sont assez tranquilles et la demande est plutôt faible en général. La demande pour les articles du printemps ne se réveillera sans doute que le mois prochain.

Le commerce de gros reçoit de bonnes commandes pour livraison future. Pas de changement de prix dans la quincaillerie.

Dans les métaux, on constate une légère amélioration du marché. Nous signalons une baisse des prix du plomb et du zinc en lingots par rapport à nos cotes de la semaine précédente.

PLOMBERIE

Tuyaux de plomb

Demande modérée; l'escompte est 27½ pour cent.

Les prix sont de 7c. pour tuyaux en plomb et de 8c. pour tuyaux de plomb composition.

Tuyaux de renvoi en fonte et accessoires

Prix fermes et demande faible.

Les escomptes sur les prix de la liste sont: tuyaux légers 50 et 10 p. c.; tuyaux moyens et extra-forts 65 p. c. et accessoires légers moyens et extra-forts 65 pour cent.

Tuyaux en fer

Tuyaux noirs:

Nous cotons, prix de la liste:

1-4	100 pieds	5.30
1-8	"	5.50
1-2	"	8.50
3-4	"	11.50
1	"	16.50
1-1-4	"	22.50
1-1-2	"	27.00
2	"	36.00

Nous cotons net:

2 1-2	"	18.85
3	"	24.60
3 1-2	"	30.95
4	"	35.35

Tuyaux galvanisés.

Nous cotons, prix de la liste:

1-4	100 pieds	5.50
3-8	"	5.50
1-2	"	8.50
3-4	"	11.50
1	"	16.50
1-1-4	"	22.50
1-1-2	"	27.00
2	"	36.00

Nous cotons net:

2 1-2	"	24.25
3	"	32.50
3 1-2	"	40.95
4	"	46.50

Les escomptes sont les suivants:

Tuyaux noirs: 1-4 pouce, 63 p. c.; 3-8 pouce, 69 p. c.; 1-2 à 2 pouces, 69 p. c.
Tuyaux galvanisés: 1-4 pouce, 46 p. c.; 3-8 pouce, 44 p. c.; 1-2 à 3 pouces, 59 p. c.

Tuyaux en acier

2 pouces	100 pieds	8.50
2½ pouces	"	10.50
3 pouces	"	12.00
3½ pouces	"	15.00
4 pouces	"	19.25

Fer-blanc

Nous cotons:

Au Charbon—Allaways ou égal

IC, 14 x 20, base bte 4.50 4.75

Fer-blanc en feuilles

X. Extra par X et par cse. 0.75 1.00 suivant qualité.

[Caisse de 112 feuilles, 108 lbs. net]

Au Coke—Lydbrook ou égal

IC, 14 x 20, base bte 4.25 4.50
[Caisse de 112 feuilles, 108 lbs. net]

Au Charbon—Terne-Dean ou égal

IC, 20 x 28. bte 7.25 7.75
[Caisse de 112 feuilles, 216 lbs. net]

Feuilles Fer-blanc pour Bouilloires

[Caisse de 560 lbs.]

XX, 14 x 60, gauge 26 . lb. 0.07 0.07½

Feuilles étamées

72 x 30 gauge 24	les 100 lbs.	7.75	8.00
72 x 30 gauge 26	les 100 lbs.	8.25	8.50
72 x 30 gauge 28	les 100 lbs.	8.75	9.00

Tôles Canada

Nous cotons: 52 feuilles demi-poli, \$2.75; 60 feuilles, \$2.30 et 75 feuilles, \$2.90.

Tôles noires

Nous cotons: 20 à 24 gauge, \$2.55; 26 gauge, \$2.65; 28 gauge, \$2.70.

Tôles galvanisées

Nous cotons à la caisse:

	Bell et Gorbals	Fleur Queens de Comet Head Lys	
28 G	4.45	4.70	4.50 4.35
26 G	4.20	4.45	4.25 4.10
22 à 24 G	3.95	3.95	4.00 3.85
16-20 G	3.70	3.95	3.75 3.60

Apollo

10½ oz=28 Anglais	4.85
28 G.=26 Anglais	4.60
26 G.	4.35
24 G.	4.10
22 G.	4.10
16 à 20 G.	3.85

Moins d'une caisse, 25c. de plus par 100 livres.

28 G. Américain équivaut à 26 G. Anglais.

Les petites tôles sont également très fermes.

Petite tôle 18 x 24.....52 files	4.45
Petite tôle 18 x 24.....60 files	4.70

Plaques d'acier

Prix fermes.

1-8 pouce	100 livres	2.65
3-16 pouce	"	2.55
1-4 pouce et plus épaisses.	"	2.45

Zinc en feuilles

Nous cotons: \$6.50 à \$6.75 les 100 lbs.

Tuyaux de poêle

Nous cotons par 100 feuilles: 5, 6 et 7 pouces, ordinaires \$7.50 et polis \$9.

Coudes pour tuyaux

Nous cotons à la doz.: coudes ronds ordinaires 75 feuilles, \$1.10; 60 feuilles, \$1.47 et polis, 60 feuilles, \$1.64.

Baignoires

Acier, 5 p. à 5 1-2 p.	8.00
Duplex	12.75
Steel clad	15.00
Fonte Emailée, qualité B, 5 1-2	20.00
Fonte Emailée, qualité B, 5 p.	19.25

Closets

Richelleu uni	\$4.00
Richelleu façonné	4.25
Low Down avec citerne complète frêne ou cerise	16.50 à 25.00

Eviers

Eviers 18 x 30 à bord plat	2.60
Eviers 16 x 24	2.20
Eviers 14 x 20	2.00

Lavabos

Lavabos en fonte émaillée, escompte 30 p. c. sur les prix de la liste.

Soudure

Nous cotons: barre demi et demi, garantie 21c. à 24c.; do commerciale, 19c. à 22c.; do, à essuyer les tuyaux, 24 à 25c.

Etoupe

Nous cotons aux 100 lbs: navy \$5.50 à \$6 et plumbers \$4 à \$4.25.

Couplets

L'escompte sur les prix de la liste est de 65 et 10 pour cent pour les couplets en fer et en acier.

QUINCAILLERIE

Boulons et noix

Nous cotons:
Boulons à voitures Norway (\$3.00) 50 et 10 p. c.
Boulons à voitures carrés (\$2.40) 60 et 10 p. c.
Boulons à voitures (\$1.00): grandeurs ½ et moindres, 70 p. c.; 7-16 et au-dessus 60 p. c.
Boulons à machine, 3-8 pce et au-dessus 60, 10 et 10 p. c.
Boulons à machine, 7-16 pce et au-dessus 60 p. c.
Boulons à lisse, 3-8 et plus petits. 60 et 10 p. c.
Boulons à lisse, 7-16 et plus gros. 55 et 5 p. c.
Boulons à charrue, 50 et 10 p. c.

Noix par boîtes de 100 lbs.

Nous cotons:
Noix carrées 4 1-4c. la lb. de la liste.
Noix hexagones, 4 1-2c. la lb. de la liste.

Pour moins d'une boîte de 100 lbs, les prix sont à augmenter de 1-2c par lb.

Broches à clôtures

On commence à faire des expéditions pour le printemps.

Le prix de la broche ondulée No 9, est coté \$2.95 pour quantité de moins d'un char et \$2.90 pour lot de char. On alloue 20c. de fret par 100 lbs, pour moins d'un char et pour lot de char.

Les prix de la broche barbelée sont les suivants: \$3.00 à Montréal et f.o.b. Cleveland \$2.65 pour lots de chars de 18 tonnes et \$2.75 pour moins d'un char.

Crampes à clôtures

Fer poli \$2.50
Fer galvanisé 2.75

Broche pour poulaillers

L'escompte sur les carreaux de 2 pouces qui était de 60 et 5 p.c., est maintenant de 60 et 2 1-2 p. c., et celui sur les autres grandeurs de 40 et 10 p. c.

Broche galvanisée, etc.

Nous cotons:

Acier fin du No 17 au No 34, 25 pour cent sur la liste.

Cuivre jaune 37½ p. c.
Copper (cuivre rouge) 37½ p. c.

Broche galvanisée:

No 5	les 100 lbs	3.95
No 6 à 8	les 100 lbs	3.40
No 9	les 100 lbs	2.90
No 10	les 100 lbs	3.45
No 11	les 100 lbs	3.50
No 12	les 100 lbs	3.05
No 13	les 100 lbs	3.15
No 14	les 100 lbs	4.00
No 15	les 100 lbs	4.20
No 16	les 100 lbs	4.45

Poll, Brûlé:

No 0 à 9	les 100 lbs	2.30
No 10	les 100 lbs	2.36
No 11	les 100 lbs	2.42
No 12	les 100 lbs	2.60
No 13	les 100 lbs	2.70
No 14	les 100 lbs	2.80
No 15	les 100 lbs	2.85
No 16	les 100 lbs	3.00
Brûlé, p. tuyaux	100 lbs No 18	3.85
Brûlé, p. tuyaux	100 lbs No 19	4.70

Broche à foin

Nous cotons:
No 13, \$2.60; No 14, \$2.70 et No 15, \$2.85. Broche à foin en acier coupée de longueur, escompte 25 p. c. sur la liste.

Broche moustiquaire

Nous cotons: \$1.72 1-2 par rouleaux de 100 pieds et \$1.77 1-2 par rouleaux de 50 pieds.

Câbles en fil d'acier

6 brins, 19 fils.

Prix fermes.

3-8 pouce de diamètre	100 pieds	3.50
1-2 pouce, de diamètre	100 pieds	5.00
5-8 pouce de diamètre	100 pieds	6.50
3-4 pouce de diamètre	100 pieds	8.25
7-8 pouce de diamètre	100 pieds	10.75
1 pouce de diamètre	100 pieds	12.00

Broquettes

Escomptes.		
Pour boîtes à fraises75 et 12½ p.c.	
Pour boîtes à fromage85 et 10 p.c.	
A valises	80 et 12½ p.c.	
A tapis, bleues	80 p.c.	
A tapis, étamées	80 et 15 p.c.	
A tapis, en barils	40 p.c.	
Coupées bleues, en doz.	75 et 12½ p.c.	
Coupées bleues, en 1-4 pesanteur	60 p.c.	

Sweeden, Coupées, bleues et ornées, en doz.

Sweeden, Coupées, bleues et ornées, en doz.	75 p. c.
Sweeden, Coupées, bleues et ornées, en vrac	80 et 20 p.c.
A chaussures, en doz	50 p.c.
A chaussures, en pqts. 1 lb. 60 et 10 p.c.	

Clous de broche

Bonne demande.

Nous cotons: \$2.25 prix de base, f.o.b.

Clous coupés

Faible demande.

Nous cotons: prix de base, \$2.30 f.o.b. Montréal.

Chaines à traitsesc. 45 p.c.

Clous à cheval

Nous cotons par 100 lbs.: No 7, \$26; No 8, \$23.00; No 9, \$22.00; No 10, \$20; avec escompte de 55 p. c. pour la première qualité et de 57 1-2 p. c. pour la 2e qualité. Ajouter 1-2c net extra pour boîtes de 1 livre.

Clous à cheval marque "C"

Longueurs		Par bte
No 4		\$5.00
No 5		3.75
No 6		3.25
No 7 à 9		3.00
No 10 à 14		2.75

En boîtes de 25 lbs., chaque.

Aux commerçants seuls, dont les achats totaux pendant un mois du calendrier ne seront pas de moins de dix boîtes (250 lbs.), un rabais de 10 p. c. sera alloué sur l'état de compte.

Termes de vente: Comptant 30 jours, moins 2 p. c. d'escompte; tous comptes réglés par acceptation ou remise, dans les 30 jours du 1er du mois suivant la vente.

Toutes les Petites Choses Aident!!

Monsieur le Marchand de Quincaillerie.—Ne trouvez-vous pas souvent que les petites ventes de la journée forment un gros appoint dans les recettes du jour et produisent souvent des ventes plus importantes?

Le Kaiser Wax Pad and Iron Cleaner

est une "petite chose"—se détaille à 10 cents—mais c'est une nécessité du ménage, quelque chose d'entièrement nouveau sur le marché, un article de ventes fortes et sûres, donnant un bon profit.

Toutes les ménagères redoutent le jour du repassage, surtout quand elles ont à repasser un lot de chemisettes, chemises d'hommes, faux-cols, manchettes, etc.; elles cherchent toujours à obtenir un haut fini, égal à celui des buanderies de premier ordre. Elles demandent naturellement un conseil au marchand — en retour celui-ci offre de la cire commune.—Elles savent qu'il est impossible de faire de bon ouvrage avec de la cire commune.—Aussi elles s'en vont—autant de clientes perdues.

Là où elles peuvent se procurer un article de mérite—qui réduit de moitié le temps du repassage—réduit le labeur à un minimum—augmente le fini donné au linge—et fait du jour de repassage un jour de plaisir.—ELLES IRONT SUREMENT FAIRE LEURS ACHATS ET LAISSERONT LEURS ORDRES POUR D'AUTRES ARTICLES.

Une carte postale adressée à un quelconque de nos agents canadiens ou directement vous procurera un échantillon de ce splendide article qui procure de petites affaires.

500 Circulaires dans Chaque Douzaine.

Manufacturé par la

Ancker-Thiem Co.

CHICAGO, U.S.A.

Dépt. 54

Agents de Manufacturiers visitant le commerce de la quincaillerie demandés dans tous les centres de distribution du Canada non représentés.



PATENT APPLIED FOR

Agents Canadiens:

- HOWE, McINTYRE Co., 91-93 Place d'Youville, Montréal, Q.
- W. L. MACKENZIE & CO., Winnipeg & Calgary.
- G. C. WARREN, Régina.
- WHITLOCK & MARLATT, Moose Jaw.
- HOWARD BROS., Brantford, Ont.
- W. S. CLAWSON & CO., St. John, N. B.
- W. A. James, Vancouver, C. A.
- R. Grenier & Cie, 130 rue du Pont, Québec.
- R. P. Westhaver & Co., 132 rue Hollis, Halifax, N.-E.

Outils FAITS AU CANADA de Chantier de Pink

Procurez-vous le Catalogue
et la Liste de Prix.

LES OUTILS TYPE.

dans chaque Province du Dominion, en Nouvelle
Zelande, en Australie, etc.

*Nous abriquons toutes sortes d'outils pour ouvriers de
chantier.*

Peaveys de Pink, à douille ouverte patentés.

Crocs de Roulage de Pink, Bec Arrondi, Douille Ouverte,
patentés.

Crocs de Roulage de Pink, Bec Arrondi, à Crochet, paten-
tés, tous munis de manches en érable à sucre fendu.

Ce sont des Outils légers et durables.

Vendus dans tout le Dominion par tous les Mar-
chands de Ferronnerie en Gros et en Detail.

Manufactures par

THOMAS PINK,

Pembroke, Ont., - Canada.

Téléphone à Longue Distance, No 87.

LE TIMBRE HOGGSON Perfectionné

MARQUANT LE TEMPS

Une nécessité absolue dans toutes les entreprises.
Il répond à cette question des plus vexatoires :

Quelle Heure Etait-il ?

La réponse, correcte et satisfaisante à cette question a exercé le talent des inven-
teurs pour créer une machine simple, pratique, sans complications, à laquelle on
puisse se fier pour enregistrer, en caractères simples l'air, le temps exact de chaque
Acte, Opération ou Transaction : Année, Mois, Jour, Heure et Minute, et qui imprime
en même temps toute matière à lire convenant le mieux aux besoins de la personne
qui s'en sert ; une machine d'une grandeur et d'un poids tels qu'on la déplace facile-
ment, et qui imprime sur les matière les plus variables, exactement dans la position
déterminée d'avance, une machine qui puisse être employée par toute personne d'une
intelligence ordinaire ; construite avec des matériaux et une main-d'œuvre supé-
rieurs, non sujette à se déranger avec un usage et un soin convenables, d'un prix qui
la mette rapidement dans la faveur du public. Le TIMBRE HOGGSON marquant
le temps, réunit toutes ces conditions et d'autres points importants.

Mouvement spécial, entièrement garanti.

Il faut ½ minute par jour pour remonter et fixer la date.

Semblable au timbre à main ordinaire en caoutchouc. Pas nécessaire de frapper.

IMPRIME toute désignation ne dépassant pas la grandeur de la matrice :

1 ½ x 2 ½ pouces, sur toute surface
lisse, au moyen de matrices en caoutchouc montées sur Coussin à Air en

caoutchouc.

APPROUVÉ par : Gouvernements, Banques, Commerçants, Manufactu-
riers, Compagnies de chemins de fer, de Télégraphe, de Téléphone de Naviga-
tion et autres.

En usage partout : Etats-Unis, Canada, Mexique, Amérique du Sud, An-
glets, Russie, Angleterre, Allemagne, France, Espagne, Afrique, Australie,
Nouvelle-Zélande, Chine, Japon et ailleurs, depuis six ans.

Prix : - - - \$20.00 net,

Complet, prêt à l'usage.

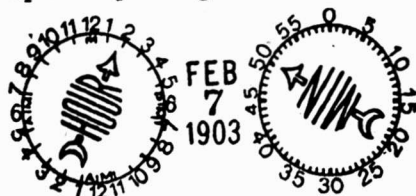

Fac-Simile de l'impression,
Montrant la grandeur de la matrice.

Nous employons plusieurs de ces timbres dans nos bu-
reaux, où vous pouvez les voir en tout temps. Adresse:

LA CIE DE PUBLICATIONS COMMERCIALES,
Boîte Postale, 917, Montréal, Canada.

HAUTEUR 4 1/2 POUCES.



POIDS 10 OZS.

Peintures préparées

Nous cotons:

Gallon	1.15	1.25
Demi-gallon	1.20	1.30
Quart de gallon	1.25	1.35
En boîtes de 1 lb	0.08½	0.09½

Verres à Vitres

Bonne demande.

Nous cotons sans changement: Star, au-dessous de 26 pouces uni: 50 pieds, \$1.70; 100 pieds, \$3.20; 26 à 40, 50 pieds, \$1.80; 100 pieds, \$3.40; 41 à 50, 100 pieds, \$3.85; 51 à 60, 100 pieds, \$4.10; 61 à 70, 100 pieds, \$4.35; 71 à 80, 100 pieds, \$4.85. Double Diamond, 100 pieds: 0 à 25, \$6.75; 26 à 40, \$7.25; 41 à 50, \$8.75; 51 à 60, \$10.00; 61 à 70, \$11.50; 71 à 80, \$12.50; 81 à 85, \$14.00; 86 à 90, \$16.50; 91 à 95, \$18.00. Escompte, 33 1-3 p.c. Sur Diamond, escompte 20 p. c.

Vert de Paris

Nous cotons:	Anglais	Canadien
Barils à pétrole	0.19½	0.19½
Drums de 50 et 100 lbs.	0.20	0.20
Drums de 25 lbs.	0.20½	0.20½
Boîtes papier, 1 lb.	0.21	0.21
Boîtes fer-blanc, 1 lb.	0.22	0.22
Boîtes papier, 1-2 lb.	0.23	0.23
Boîtes fer-blanc, 1-2 lb.	0.24	0.24

Briques réfractaires, etc.

On cote les briques réfractaires anglaises \$17.00 à \$21.00; les briques écossaises, de \$27.00 à \$30.00; les briques américaines, de \$23.00 à \$35.00.

Ciment

Nous cotons par baril: ciment Portland Canadien, \$1.70 à \$1.75; ciment anglais, \$2 à \$2.05; ciment belge, \$1.60 à \$1.90.

Câbles et cordages

Bonne demande.

Nous cotons:

Best Manilla base lb.	0.00	0.11
British Manilla base lb.	0.00	0.09½
Sisal base lb.	0.00	0.09
Lathyrn simple base lb.	0.00	0.10
Lathyrn double base lb.	0.00	0.10½
Jute base lb.	0.00	0.10½
Coton base lb.	0.00	0.18½
Cordes à châssis base lb.	0.00	0.30

Ficelle d'engerbage

Manilla, 650 pieds lb.	0.10½
Manilla, 600 pieds lb.	0.09
Manilla, 550 pieds lb.	0.08½
Sisal, 500 pieds lb.	0.07½

Par 5 tonnes, 1-8c. de moins. Par lot de char, 1-4c. de moins.

Papiers de Construction

Nous cotons:

Jaune et noir pesant	1.75	1.87½
Jaune ordinaire, le rouleau	0.00	0.32
Noir ordinaire, le rouleau	0.00	0.40
Goudronné, les 100 lbs.	1.75	1.87½
Papier à tapis, les 100 lbs.	0.00	2.75
Papier à cou., roul., 2 plis	0.75	0.85
Papier à cou., roul., 3 plis	0.95	1.05
Papier surprise, roul., 15 lbs.	0.00	0.50

poïds des dépenses encourues.

FERRAILLES

	La lb.	La tonne
Cuivre fort	0.00	0.11½
Cuivre mince ou fonds en cuivre	0.00	0.10
Laiton rouge fort	0.00	0.10
Laiton jaune fort	0.00	0.08½
Laiton mince	0.00	0.06½
Plomb	0.02½	0.02½
Zinc	0.00	0.02½
Fer forgé No 1	0.00	11.00

Fer forgé No 2	0.00	0.00
Fer fondu et débris de machines No 1	0.00	13.50
Plaques de poêles	0.00	11.00
Fontes et aciers malléables	0.00	9.00
		La lb.
Vieilles claques	0.00	0.07½



NOTES

M. Zotique Trudel, architecte, prépare les plans et devis pour 3 maisons formant un magasin et 8 logements, que M. Jos. Malo fera ériger au coin des rues Dufresne et De Montigny.

Permis de construire à Montréal

Rue St-Laurent, Nos 683 à 699, modifications à une maison; coût probable, \$1,800. Propriétaires, Marks & Adelman; entrepreneur, R. Miller (226).

Rue Amherst, No 267, modifications à une maison; coût probable, \$1,200. Propriétaire, A. Jean (227).

Rue St-Hubert, près de la rue Marie-Anne, 3 maisons formant 9 logements, 79 x 40, à 3 étages, en bois, pierre et brique; coût probable, \$13,500. Propriétaire, L. Clément (228 à 230).

Rue Wolfe, Nos 501 à 505, modifications à une maison; coût probable, \$1,500. Propriétaire, H. Dubuc (231).

Rue Montgomery, près de la rue Sherbrooke, une maison formant 2 logements, 25 x 25, à 2 étages, en bois et brique; coût probable, \$1,200. Propriétaire, Eug. Caron (232).

Rue Panet, No 320, modifications à une maison; coût probable, \$2,000. Propriétaire, U. Jeannotte; entrepreneur, D. Morel (233).

Rue Labelle, No 1475, ajouter un étage à une maison; coût probable, \$900. Propriétaire, Elle Denis (234).

Rue Gilford, près de la rue Garnier, 1 maison formant un logement, 25 x 40, à 2 étages, en bois et brique; coût probable, \$2,000. Propriétaire, Clément Renaud (235).

Rue Mance, No 176, modifications à une maison; coût probable, \$500. Propriétaire, Edm. Lavigne; entrepreneur, P. Girard (236).

Rue Beaudry, No 165, ajouter un étage à une maison; coût probable, \$2,500. Propriétaire, J. Donat Monette (237).

Rue Huntly, Nos 617 à 623, deux maisons formant 8 logements, 50 x 44, à 2 étages, en bois et brique pressée; coût probable, \$4,000. Propriétaires, H. Planthe et Cie (238 et 239).

Rue St-Dominique, No 445, modifications à une maison; coût probable, \$400. Propriétaire, Wm. Albert (240).

Rue St-Timothée, No 300, modifications à une maison; coût probable, \$300. Propriétaire, Norbert Frappier (241).

Rue Huntly, No 703, modifications à une maison; coût probable, \$900. Propriétaire, Jos. Jobin (242).

Rue Gilford, près de la rue St-Hubert, une maison formant 2 logements, 20 x 40, à 2 étages, en bois, pierre et brique; coût probable, \$2,000. Propriétaire, Gust. Paré (243).

Rue Stadacona, arrière No 51, une écurie, 15 x 13, à 2 étages, en bois et

brique; coût probable, \$50. Propriétaire D. Salvail (244).

Rue Dorchester Ouest, No 262, modifications à une maison; coût probable, \$25. Propriétaire, M. J. McAndrew (245).

Rue St-Germain, près de la rue Moreau, une maison formant un logement, 25 x 14, à 2 étages, en bois et brique; coût probable, \$500. Propriétaire, Jos Dufour (246).

Ave Christophe Colomb, près de la rue Beaubien, un hangar formant un logement temporaire, 25 x 28, à un étage, en bois et tôle; coût probable, \$300. Propriétaire, Zotique Neveu; entrepreneur, Alf. Contant (247).

Rue Ste-Catherine, No 5, modification à une maison; coût probable, \$150. Propriétaires, la Succession P. Edm. Paquette; entrepreneur, D. F. Sheehy (248).

Ave Papineau, près de la rue Sherbrooke, une boutique, 35 x 40, à 2 étages, en bois et brique; coût probable, \$1,200. Propriétaire, Jos. Aubin (249).

Rue St-Denis, près de l'avenue Laurier, une maison formant 3 logements, 25 x 40, à 3 étages, en pierre et brique; coût probable, \$5,000. Propriétaire, Mde Adjutor Magnan (250).

Rue St-Hubert, No 3357, modification à une maison; coût probable, \$400. Propriétaire, Jos. Ouellette (251).

Rue Dorion, près de la rue Beaubien, une maison formant un logement, 26 x 36, à un étage, en bois et brique; coût probable, \$500. Propriétaire, Jacob Sorokin (252).

Rue Huntly, près de la rue Beaubien, une maison formant 4 logements, 25 x 40, à 2 étages, en bois, pierre et brique; coût probable, \$2,300. Propriétaire, Josué Milot (253).

Rue Latour, No 17, modifications à une maison; coût probable, \$1,100. Propriétaire, Louis Di Carlo; entrepreneur L. Lévesque (254).

Rue St-Denis, près de la 29ième rue, maison formant 2 logements, 25 x 35, 2 étages, en bois et brique; coût probable, \$2,500. Propriétaire, Albert Tan guay (255).

Rue Ste-Catherine Est, No 489, modifications à une maison; coût probable, \$2,000. Propriétaire, Mde Richard; entrepreneur, Alf. Mercure (256).

Rue Hogan, près de la rue Sherbrooke, une maison formant un logement, 25 x 20, à un étage, en bois et brique; coût probable, \$300. Propriétaire, Alf. Mesnard (257).

Rue Paterson, près de la rue Logan, maisons formant 8 logements, 80 x 30, 2 étages, en bois et brique; coût probable, \$4,500. Propriétaires, L. Naud & E. Rivet (258 à 261).

La Compagnie B. Greening Wire Co. Limited, Hamilton et Montréal, est en train d'installer une machinerie pour la soudure électrique dans ses usines, afin de souder plus économiquement les cadres en fer de ses paillasons en broche pour portes, gardes en broche, cages de payeurs, etc., pour les accessoires de chaînes en broche, et la soudure de la broche en général.

C'EST UN FAIT ACQUIS que dans la vie pratique des affaires, les annonces insérées dans un bon journal de la partie, rapportent. Faites un essai dans le "Prix Courant" et vous serez satisfait.

Toles Canada

"CANADA CROWN"—demi-polies.
 "DOMINION CROWN"—entièrement polies.
 Demandez à votre marchand de gros
 ces marques Standard.

A. C. LESLIE & CO.
 MONTREAL. LIMITED

Fournitures de Feutre et de Papier

LAISSEZ-NOUS VOUS COTER DES PRIX
 POUR N'IMPORTE QUELLE QUANTITÉ de

Toitures Goudronnées (Roofing) prêtes à poser, 2 et 3 pile
 Papiers de Construction, Feutre à doubler et à Tapiser
 Produits de Goudron, Papier à Tapiser et à Imprimer
 Papier d'Emballage Brun et Manille.

NOTE:—Nous sommes les fabricants du Feutre Goudronné "Black Diamond."

Alex. McArthur & Co.

82 Rue McGill, Montréal. Limited.

MANUFACTURE DE FEUTRE POUR TOITURES: Bass du Havre et Logan.
 MOULIN A PAPIER, Joliette, Qué.

LES MEILLEURS ARTICLES DE VENTE AU CANADA

Parce qu'ils sont si commodes — d'un fonctionnement si aisé — si difficiles à user,

LES BARATTES "FAVORITE"

sont plus vendues, en ce pays que celles de toute autre marque. Base légère en fer-cornière, légère mais parfaitement rigide, coussinets à cylindre, action à la main, au pied ou aux deux combinés, axes boulonnés au baril, parties métalliques peintes à l'aluminium par-dessus du blanc de plomb. Voilà quelques-uns des caractères qui rendent réellement "Favorite" cette baratte.

Huit grandeurs pour baratter 1/2 à 30 gallons. Demandez par lettre brochure et prix.

DAVID MAXWELL & SONS, ST. MARY'S, ONT.

Agence à Montréal, 448-448, rue St-Paul.



LETTRES



NUMEROS

Lettres et Numeros Emailles Blancs, Lalton Massif
 et "Brilliant" Boston.

ENSEIGNES EN FER EMAILLE.

Ecrivez pour les prix.

J. E. RICHARDSON & CO. 18 Rue Victoria,
 TORONTO.

TÉLÉPHONE, MAIN 7368.



Le Meilleur
 Poli de Famille
 sur le Marché.

BLACK JACK

CHEZ VOS MARCHANDS DE GROS.

SCIES MAPLE LEAF

Le Canada tient la tête dans la fabri-
 cation des scies de haute qualité.



Manufacturées par **The Maple Leaf Saw Works**
SHURLY & DIETRICH, Propriétaires, Galt, Ont.

NOS Scies sont
 trempées au
 moyen d'un pro-
 cédé secret. Nous
 garantissons que ce
 sont les Scies les
 mieux trempées qui
 existent au monde.
 Comme fini, elles ne
 sont inférieures à
 aucune autre et elles
 sont parfaitement al-
 guisées. Nous de-
 mandons un essai qui
 prouve nos préten-
 tions. Satisfaction
 garantie.

L'INDUSTRIE DU FER EN GRANDE-BRETAGNE EN 1908

En comparant les conditions de cette industrie en Grande-Bretagne et aux Etats-Unis en 1908, il semble que la diminution dans les deux pays, par rapport à 1907, ait été en raison inverse de l'agitation qui s'était produite à ce sujet. On s'est plaint en Grande-Bretagne, tout le long de l'année, tandis qu'aux Etats-Unis, il y a eu un optimisme continu malgré le mauvais état apparent des affaires. Cependant comparée à la production de la fonte de fer, la diminution de l'industrie dans ce pays a été de 38 pour cent de ce qu'elle était l'année précédente; tandis qu'en Grande-Bretagne, elle ne fut que de 12-2 pour cent, soit de 10,400,000 tonnes à environ 9,100,000 tonnes. Et maintenant que les affaires ont repris, les revues de l'industrie du fer en Grande-Bretagne, en 1908, conviennent que peut-être les inquiétudes étaient exagérées. Dans la production de la fonte de fer, l'année 1908 a surpassé toutes les années sauf les trois qui l'ont précédée immédiatement, tandis que la production de l'acier n'a probablement été dépassée qu'en 1906 et en 1907. Sans connaître quel fort contraste existe entre une année et la suivante, l'industrie du fer en Grande-Bretagne admet que c'est exactement pour cela que 1907 a eu une production si phénoménale que l'année 1908 semblait être une année si désolée. On trouve à ce fait, une consolation, dit la "Iron & Coal Trades Review", qui déclare qu'une année aussi bonne que celle de 1907 ne peut pas se rencontrer plus d'une ou deux fois dans la vie d'un homme.

L'industrie de la fonte de fer en Grande-Bretagne, a trouvé, l'année dernière, des prix de la matière première plus élevés que ne le justifiait le marché de la fonte de fer. Là-bas, le minerai et le coke furent tenus à un prix inférieur seulement d'une fraction au prix élevé de 1907, tandis qu'en Amérique, le minerai fut réduit d'environ 10 pour cent et le coke, à \$1.40, était de 30 pour cent inférieur au prix qu'il avait à la fin de l'année 1907.

Le marché de la fonte de fer en Grande-Bretagne, en contraste avec le marché domestique, était à un bas niveau pendant le premier mois de l'année dernière. Le fer de fonderie Middlesbrough, No 3, était alors à environ 48 shillings 6 pence, tandis qu'à la fin de l'année, il atteignait à peu près 49 shillings. Un point élevé fut atteint dans le milieu de l'année et le prix moyen, pendant l'année, fut d'environ 50 shillings 2 pence, relativement à 56 shillings, en 1907. Les prix du matériel fini ont décliné tout le long de l'année. Les barres marquées, qui peuvent être considérées comme un critérium, tombèrent de 20 shillings soit

à £8 en fin d'année. Les barres communes tombèrent de £7 10 shillings à £6 5 shillings. Les plaques de navires furent diminuées de 10 shillings, c'est-à-dire, se vendirent à £6; le fer cornière, avec une diminution de 10 shillings, se vendit £5 17 s. 6 pence. La fonte Middlesbrough et les rails en acier, avec une diminution de 10 shillings, étaient au prix de £5 10 shillings, tandis qu'un prix de £5 5 shillings fut accepté, dit-on. La diminution dans le matériel de construction a été moindre que dans quelques lignes et plus élevée que dans d'autres. Cette diminution fut de £5 9 shill. à £4 14 shillings du commencement à la fin de l'année. Un fait remarquable, c'est que les manufactures anglaises de matériel de construction qui, d'habitude, étaient hors de la concurrence partout où leurs compétiteurs de Belgique et d'Allemagne se présentaient, ont, pendant quelques mois, vu leurs prix acceptés et ces prix sont même tombés au-dessous de ceux du continent.

Les perspectives au commencement de 1909 sont plus encourageantes. Les consommateurs de fonte de fer payaient davantage pour les livraisons futures que pour les livraisons promptes. Dans les produits en acier, l'effet d'ordres récents pour constructions navales fut apparent et les manufactures de rails sont en meilleures conditions au point de vue des ordres, qu'il y a un grand nombre de mois.

Dans les lignes où on travaille le métal, en Grande-Bretagne, la situation fut aggravée, l'année dernière, par la grève sérieuse qui a eu lieu dans les districts de constructions navales et de machine rie, sur la côte Nord-Est. Les ouvriers retourneront au travail à des prix réduits, en septembre, après être restés sept mois sans rien faire et il en résulta une perte de millions de livres pour les employeurs et les employés. Les grèves, pendant l'année, jusqu'au 30 novembre, s'élevèrent à 357 dans toutes les industries de la Grande-Bretagne. Ces grèves englobèrent 297,854 ouvriers qui perdirent 10,506,600 jours de travail. En 11 mois, pendant l'année 1907, 137,142 ouvriers furent englobés dans les grèves et leur perte de temps fut de 1,978,100 jours; ainsi le nombre

de grévistes fut plus que doublé l'année dernière et la perte de temps multipliée par 5. Ces faits montrent l'entêtement de l'ouvrier anglais, son insistance à faire des grèves; on voit cet ouvrier souffrir et finalement accepter la défaite, tout cela sur un marché en décadence. — (The Iron Age).

PRODUCTION DU GRAPHITE EN 1907

La production du graphite amorphe aux Etats-Unis a atteint un nouveau record élevé en 1907; elle s'est élevée à 26,803 tonnes relativement à 16,863 tonnes en 1906 et 21,953 tonnes en 1905.

La production du graphite cristallin a diminué; elle a été de 4,947,840 livres en 1907, 5,987,882 livres en 1906 et 6,036,557 livres en 1905. La valeur totale de la production du graphite, en 1907, laquelle réduite en livres, était de 58,553,840, s'est élevée à \$296,970. Le graphite artificiel est manufacturé depuis 10 ans, et la qualité produite a augmenté de près de 30 pour cent, sa production en 1907 s'élevant à 6,590,000 livres, évaluées à 7.30 cents la livre. La valeur totale du graphite artificiel produit par la seule Compagnie qui se livre à cette industrie est de \$481,389; elle est plus forte que celle du graphite naturel sous toutes ses formes. Les importations se sont élevées à 22,930 tonnes d'une valeur de \$1,777,389, ce qui représente une augmentation considérable de valeur par unité. La production mondiale du graphite en 1906 avait atteint un nouveau record de 128,798 tonnes.

L'Autriche a maintenu son rang, comme pays producteur le plus important, suivie de près par Ceylan; les Etats-Unis arrivent en troisième place et l'Italie en quatrième place. Aux Etats-Unis, le graphite a été produit dans neuf états et un territoire. Toute la production a été classée comme amorphe, sauf celle de l'état de New-York, du New Jersey et de la Pennsylvanie, qui est désignée comme graphite en écailles; mais c'est plutôt là une distinction qu'une différence.

Un début a eu lieu en Alaska d'où une Compagnie a expédié un faible tonnage sur le marché. Des dépôts considérables plus purs, dit-on, que la plupart sinon tous ceux exploités aux Etats-Unis, existent à 40 milles au Nord-ouest de Nome. A High Bridge, N.-J., une mine de graphite a été découverte dans un gneiss contenant du granit; on en a tiré quelques carbonates qui ont été expédiés.

Il y a une limite à la somme totale de travail que vous pouvez donner. Ne croyez pas que vous puissiez ajouter beaucoup à cette somme en travaillant la nuit et le dimanche.

Meules en Corindon et en Emeri.

Machinerie de Meulage.

Pierres à Huile "Beaver."

CANADIAN HART WHEELS, LTD.,

454 Barton St. E. HAMILTON, ONT.

AGENTS POUR L'EST;

H. A. DRURY & CO.

317, rue Craig Ouest, MONTREAL.

Procurez-vous le catalogue.

NOVA SCOTIA STEEL & COAL CO.

LIMITED.

MANUFACTURIÈRES DE

ACIER en BARRES MARCHAND, MACHINERIE & ROUES, TRANSMISSIONS en ACIER COMPRIMÉ POLI, TOLES D'ACIER jusqu'à 48 pos de large, RAILS en "T" de 12, 18 et 21 lbs à la verge, FOLISSÉS, ESSIEUX DE CHARS DE L'HEMINS DE FER.

GROSSES PIÈCES DE FORGE, UNE SPÉCIALITÉ

FER EN GUEUSE "FERRONA" POUR FONDERIE, "CHARBON OLD SYDNEY."

Acierie, Trenton, N.E. Haute Fourneaux, Ferrona, N.E.
Mines de Charbon, Sydney Mines, N.E. Mines de Fer, Wabana, Ter'n'vo.

Bureau Principal: NEW GLASGOW, N.E.

Lorsque vous avez besoin du métal BABBITT, demandez la marque . . .

KING BABBITT

le meilleur pour tout ouvrage.

MANUFACTURÉ PAR

The Jas Robertson Co., Ltd.

144 rue William

MONTREAL

Notre Fameux
Emballage

(Fini Argent)



Forme Banque
à 5 cents.

(Fini Or)

Emballage très populaire. Donne à votre commerce de broquettes un grand essor. Emballées en boîtes de demi-grosse et de grosse.

Broquettes pour Tapis et Chaussures

Toutes nos broquettes sont Coupées Nettes et Uniformes. On peut Compter sur Elles. Toujours les mêmes. Prix et échantillons fournis avec plaisir aux marchands de gros.

THE BAZIN MFG. CO.

94, rue Arago, QUEBEC.

E. W. HICKSON, 77, rue York, Toronto,
Agent Vendeur pour Ontario.

Nid Métallique "Magicien"

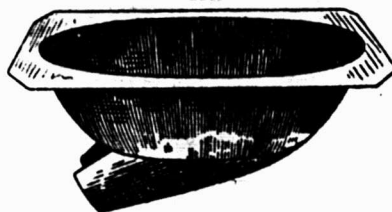

Nid Métallique "Magicien"

Pour empêcher les poules de manger les œufs.

LE NID MERVEILLEUX DU SIECLE.

Grands avantages pour les éleveurs de Volailles.

- 1°—Ce Nid étant en métal, l'humidité et la vermine du poulailler ne peuvent l'affecter.
- 2°—N'ayant aucune ouverture au milieu, la poule n'hésite pas à s'y mettre.
- 3°—La poule aime ce nid, parce qu'il est confortable et se réchauffe immédiatement.

Pour plus amples informations s'adresser à

Le Tourneux Fils & Cie, Ltee

Importateurs de Ferronnerie en Gros.

5 et 7, rue Notre-Dame Est, Montreal.

GODENDARDS



"Silver Steel Atkins"

"Segment Ground"

Les scies les plus profitables à vendre. Qualité la plus haute. Elles rapportent un profit raisonnable. "Nous vous aidons à les vendre" Écrivez-nous—nous vous dirons comment.

E. C. ATKINS & CO., Inc.

Manufacture canadienne à HAMILTON, Ont.

Bureau-chef et Manufacture, INDIANAPOLIS, U. S. A.

PRÊTS ET OBLIGATIONS HYPOTHECAIRES

Pendant la semaine terminée le 13 mars 1909.

BUREAU DE MONTREAL EST

Date	Montant	Taux d'intérêt	Nom du Prêteur	Nom de l'Emprunteur	Affectant un ou des lots d'un quartier de Montréal ou autre villes	Nature de l'acte
Mars 8.	\$ 330	6	Samuel Kolber.	Jacob Silverman.	St-Louis	Obligation.
" 8.	1000	6	Crédit Foncier F. C.	Frs Bisson	"	Prêt.
" 8.	4500	5 1/2	Dame John W. Bensom	Dame Philorum Mallette.	Lafontaine	Obligation.
" 8.	1700	6	Vve Bernard J. Harrington.	Samuel Arnovitz.	St-Louis	Prêt.
" 8.	300	6	Dame Jos. Giroux	Vve Delphis Corbell.	St-Jacques	Obligation.
" 8.	2800	6	Dame Elizée Cléroux	Vve Jos. Alf. Fissault dit Laramée.	St-Laurent	Prêt.
" 9.	2500	6	Vve Oscar Lemoine	Zoël S. Aubut.	St-Louis	Obligation.
" 9.	1200	6	Société St-Jean-Baptiste.	Sta Richardson et Marie-Louise Audet.	"	Garantie hypothécaire.
" 9.	4000	6	Dame Le Nap. Paré	Nap. Provost.	St-Marie	Obligation.
" 9.	700	7	Vve M. R. Michaud	Le Amable Cadioux.	Lafontaine	"
" 9.	2500	6	Jos. Richard	Dame Ludger Naud et Dame Elias Rivet.	Papineau	"
" 9.	1900	6	La Cie Mutuelle d'Immeubles, Ltée.	Edm. Lavigne	St-Laurent	Prêt.
" 10.	3000	6	Dame J. Phil. Lamarche et al.	J. B. Lawlor	Lafontaine	Obligation.
" 11.	8000	5 1/2	The Synod of Diocese of Montreal	Carl Rosenberg.	St-Laurent	Prêt.
" 12.	25000	6 1/2	The Yorkshire Ins. Co.	James H. Maher.	"	"
" 12.	2000	6	Hartel Caillé	Marsan & Frère	St-Marie	Obligation.
" 13.	6000	5 1/2	Frd. W. Evans	K. J. Kearns	St-Laurent	Prêt.
" 13.	5000	6 1/2	Succ. J. C. H. Lacroix	Zeph. Arcand.	St-Louis	Obligation.

BUREAU DE MONTREAL OUEST

Date	Montant	Taux d'intérêt	Nom du Prêteur	Nom de l'Emprunteur	Affectant un ou des lots d'un quartier de Montréal ou autre villes	Nature de l'acte
Mars 9.	\$ 6500	5	Succ. G. B. Burland.	Wm Caldwell	St Georges	Prêt.
" 9.	3500	6	Jos. Richard	Em. C. Vidricaire	"	Obligation.
" 10.	20000	7	Frk W. Norman	The Canadian Theatre Co.	"	Prêt.
" 10.	20000	6	The National Trust Co., Ltd.	Frk H. Norman	"	"
" 13.	2000	6	Jos Perrier.	J. Hayden Horsey.	St-André	"
" 13.	50000	5	The Standard Life Ass. Co.	R. W. Smith	St-Georges	Obligation.

BUREAU D'HOHELAGA ET JACQUES-CARTIER

Date	Montant	Taux d'intérêt	Nom du Prêteur	Nom de l'Emprunteur	Affectant un ou des lots d'un quartier de Montréal ou autre villes	Nature de l'acte
Mars 8.	\$ 1300	6	L. Avila Graton	Wilf. Laurin	Ville Emard	Obligation.
" 8.	600	7	Raphaël Dufresne	Alf. Lapointe	Hochelaga	"
" 8.	600	6	Paul Denys	Robt F. Candlish	St-Denis	"
" 8.	1570	6	Jos. Richard	Vve Ferd. Dagenais	Outremont	"
" 8.	2700	6	Oct. Thérien	Oct. Vincent	St Gabriel	"
" 9.	35732	6	La Banque Provinciale	Hon. T. Berthiaume	Ville St-Louis	Hypothèque.
" 9.	1500	6	Crédit Foncier F. C.	Vve Geo. Rolland	St-Henri	Prêt.
" 9.	4000	6	Edm. Lord	Evangeliste Lalonde	Ville St-Louis	Obligation.
" 9.	3000	6	Alph. Poitras	Brunelle & Bernier	Hochelaga	"
" 9.	4000	6	Jacques Dagenais	Pierre Ducharme	Ville St-Louis	"
" 9.	4000	6	Dame Elizée Benoit	Brunelle & Bernier	Hochelaga	"
" 9.	2000	6	Dame O. B. C. Richardson	J. B. Brouillette	Maisonneuve	"
" 9.	700	5 1/2	Julie Rochon	Azélie Dagenais	Sault-au-Récollet	"
" 9.	3500	5	The Laprairie Brick Co., Ltd	Robt W. Morrison	Westmount	Hypothèque.
" 9.	15000	5 1/2	Geo. A. Grier	James Elliott	"	Prêt.
" 9.	5000	5 1/2	Vve John Caverhill	Thos M. Barrington	"	"
" 9.	2500	7	The Trust & Loan Co.	Paul Desforges	"	"
" 9.	1000	6	Caroline et Sarah Migneron	Isidore Girouard	Lachine	Obligation.
" 9.	2000	6	Céline Derome	Arth. M. Derome	Ville St-Louis	"
" 9.	12000	5 1/2	Succ. G. D. Redpath	Wm Albert	Maisonneuve	"
" 9.	1000	6	Greenfields Ltd.	Jos. Nap. Daoust	St-Denis	"
" 9.	350	6	Horm. Lapointe	Chs Ed. Lucas	St-Anne-de-Bellevue	Hypothèque.
" 9.	400	6	Gust. Vinet	Alph. Légaré	Longue-Pte.	Obligation.
" 10.	4000	6	Crédit Foncier F. C.	Jos. Aristide Gagné	Hochelaga	Prêt.
" 10.	1000	6	Phil. H. Lesage	Arsène A. Desrosiers dit Lafrenière	Ville St-Louis	Obligation.
" 10.	500	6	Ludger Larose	Jos. Aristide Gagné	Hochelaga	"
" 10.	2000	6	Victor Mignault	Chs R. Lasalle	Duvernay	"
" 10.	4000	6	Succ. Jos. Mason	Xavier Charbonneau	Ville St-Louis	"
" 10.	800	6	Vve Adol. Simon	Phil. Chevallier	St-Jean-Bte.	"
" 10.	1800	6 1/2	Le Wilf. Laforest	Adol. L. Desaulniers	Verdun	"
" 10.	3500	6	Dame Thos Hastings	Alf. T. State	Ville St-Louis	"
" 10.	3500	6	Vve Hon. Robt Mackay	"	"	"
" 10.	2000	6	The Molsons Bank	Elie Riendeau	St-Henri	Garantie collatérale.
" 10.	5000	6	"	"	"	"
" 10.	3700	7	The Trust & Loan Co	L. H. Bélanger, Ltée.	St-Gabriel	"
" 10.	1000	8	Succ J. R. Savignac.	Purves & Henderson.	St-Denis	Prêt.
" 10.	5000	6	Edm. Lord	Marien Néolet	Hochelaga	Obligation.
" 10.	7000	6	"	Le Phil Forest	Ville St-Louis	"
" 10.	400	6	J. N. Clovis Crépeau in-trust	Jos. A. Danis	"	"
" 10.	1700	6	Archibald McColl	Félix Martin	St-Denis	Prêt.
" 10.	350	8	Denis Demers	John McDonald	N.-D.-de-Grâces	Obligation.
" 10.	2000	6	Olivier Lavallée	Léopold Bellefleur	Hochelaga	"
" 11.	1500	7	Maurice Durracq	Ludger Gauron	St-Pierre-aux-Liens	"
" 11.	900	7	"	Maurice Gablas	Verdun	"
" 11.	400	8	Zéph. Charest	Ferd. Huot	"	"
" 11.	300	7	Horm. Charbonneau	Abr. Levine	St-Denis	"
" 11.	1000	8	Chs Le Fortier	Wilf. Lavallée	Verdun	"
" 11.	600	8	Azélie Dagenais	Geo. Larsen	Ville St-Louis	"
" 11.	300	7	Anthime Gadbois	Jos. Alex. Thoun dit Roch	St-Denis	"
" 11.	1500	6	Marius Raymond	Vve M. Frs Boire	St Jean-Bte.	"
" 11.	5000	6	Louis Zénon Renaud	Ernest Gagnon	Verdun	"
" 11.	8500	6	Crédit Foncier F. C.	Justin Thibaudau	St-Denis	"
" 11.	12000	6	Succ. Wm Dow	Vve Arth. Théod. Constantin	St-Henri	Prêt.
" 11.	2000	6	Vve Thos McCarty et al.	Harry A. Dorsey	St-Jean-Bte	"
" 12.	3400	5	Hon. J. A. Boyer et al	John Leboutillier	Westmount	"
" 12.	1000	6	Dame Arth. Cormier	Jos. Pierre Deslauriers	Lachine	"
" 12.	2250	6	Louis Archambault	Phil. E. Rouillier	Outremont	Obligation.
" 12.	250	7	Donat Gareau	"	"	"
" 12.	1400	6	Jos. A. Jobin	Fred. Meunier	Ville St-Louis	"
" 12.	1000	6	Barth. Rocher	Phil. E. Rouillier	Outremont	"
" 12.	850	6	Narc. Bougrette dit Dufort	"	"	"

Nous aurons

Quelque chose de Spécial
à dire aux MARCHANDS

le mois prochain, au sujet des
ATTACHES A VACHES.

Cela aura de l'intérêt pour tous ceux qui tiennent des
CHAINES.

Oneida Community, Ltd.

Niagara Falls,

ONTARIO.

PROFITS FACILES POUR VOUS

EN VENDANT DES **HARNAIS**
PARCE QUE
LES HARNAIS

- Sont facilement emmagasinés
- Sont faciles à manipuler.
- Permettent une bonne, forte
marge de profit.

✉ Ecrivez-nous pour notre catalogue illustré. ✉

E. N. HENEY CO., Limited

Manufacturers en Gros.

333-335, rue St-Paul . . . Montréal.

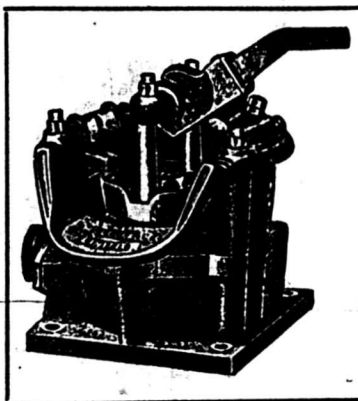

Les ordres pour
1/12 de douzaine
ou un lot de char
sont traités de la
même manière et
grandement appré-
ciés.

Les Pompes McDougall

assurent le développement de votre commerce
de Pompes, et c'est aussi une bonne ligne à
tenir; mais soyez sûr de votre qualité.

“AREMACDEE” est une garantie.

The R. McDougall Co., Ltd.

GALT, Canada.

BUREAU D'HOCHELAGA ET JACQUES-CARTIER, (Suite).

Date	Montant	Taux d'intérêt	Nom du Prêteur	Nom de l'Emprunteur	Affectant un ou des lots d'un quartier de Montréal ou autres villes	Nature de l'acte
Mars 12	\$ 1000	6	Ind. Order of Odd-Fellows	Hy. Gurman	Lachine	Prêt.
" 12	300	8	Vve Amédée Martin	Aimé Archambault	Hochelaga	Obligation.
" 12	500	7	Théop. Dollé	Jos. Laurin	St-Denis	"
" 12	500	6	Jules Belanger	Frs Bélair	Maisonneuve	"
" 12	1100	3	Siméon Théoret	Hya. Brayer dit St-Pierre	Ste-Genève	"
" 12	5000	6	L'Alliance Nationale	Jos. Edw. Lague	St-Henri	Prêt.
" 12	6000	6	"	Jos. Abel Fortin	Outremont	"
" 12	3500	6	Le Wilf. Forest	Cyrille Payant	Verdun	Obligation.
" 12	1500	6	Frs Moreau	Auguste Larochelle	St-Denis	Prêt.
" 12	1000	6	Eloi Jeannotte	"	"	"
" 12	900	6	Vve La Phil. Bourgeois	"	"	"
" 12	2500	6	The Montreal Loan & Mortgage Co.	Jos. Sigman	Ville St-Louis	Obligation.
" 12	1200	6	Horm. Delorme	Wilf. Larose	St-Denis	"
" 13	2200	6	Succ. Chs T. Viau	Wilf. Lacroix	Maisonneuve	"
" 13	1600	6	Achille C. A. Bissonnette	Nap. Brisebois	Ville Emard	"
" 13	17400	7	The Trust & Loan Co	Ant. Viens	Hochelaga	Prêt.
" 13	300	7	Sigeffroid Delisle	Zeph. Grégoire	St-Denis	Obligation.
" 13	300	7	The Trust & Loan Co	Ant. Lessard	N.-D.-de-Grâces	Prêt.
" 13	1200	6	F. X. Leduc	Alf. Fillon	St-Denis	Obligation.
" 13	4400	6	Succ. G. B. Burland	Edgar Judge	Montréal Ouest	Prêt.
" 13	1000	6	J. B. Brien dit Durocher	Phyllis Rochon	Rivière-des-Prairies	Obligation.
" 13	2000	6	Ant. David	"	"	"
" 13	600	6	Vve Ant. Toutant	Jos. Pierre Tremblay	Maisonneuve	"
" 13	900	6	J. B. Dupont	"	"	"



PENDANT LA SEMAINE TERMINEE
LE 13 MARS 1909.

MONTREAL-EST

Quartier Est

Rue St-Paul, Nos 281 à 285. Lot 102, avec maison en pierre et brique; terrain, 46 x irrég., sup. 4103. Marie Philomène Valois, veuve de Paul Lussler à Duchesneau, Duchesneau et Cie; \$18,000 (74432.)

Quartier Lafontaine

Rue De Montigny Est, Nos 493 et 495. Lot 886, avec maison en bois et brique; terrain, 26.6 x 128.6, sup. 3405. Augustus Dansereau et al. à Marie Carmélce Chapat, épouse de Jos. Bonin; \$3,500 (74373.)

Rue Sherbrooke Est, Nos 342 à 350. Lots 1197-12, 1197-11, 1196.3, avec maisons en pierre et brique; 2 terrains, 25 x 160, sup. 4000. Cyrille Laurin à Dieudonné, Montplaisir; \$26,000 (74408.)

Rue Berri, Nos 523 à 533. Lots 1203-142 et 143, avec maison en brique; terrain, 50 x 109, sup. 5450. Cyrille Laurin à Alfred Ménard; \$8,750 (74409.)

Rues Montcalm, Nos 350 à 356 et De Montigny, No 605. Lot 976, avec maison en brique; terrain, 50 x 37, sup. 1850. Jobs S. Trempe à Victor Laramée; \$6,500 (74433.)

Rue St-Hubert. Lots 1203 284 à 286; 3 terrains, 25 x 129, sup. 3225 chacun vacant. Wm. Fahey à Céline Beauchamp, épouse de J.-B. Pauzé; \$7,750 (74447.)

Quartier Papineau

Rue Plessis, Nos 39 à 47. Lot 145, avec maison en pierre et brique; terrain, irrég., sup. 11050. Odilon D. Lafrenière et al. à Jas. Bithell et Jos. Ananie Vaillant; \$10,010 (74392.)

Rue Plessis, Nos 39 à 47. Lot 145, avec maison en pierre et brique; terrain, irrég., sup. 11050. Jas. Bithell et J. A. Vaillant à Geo. Lebrun; \$12,000 (74393.)

Rue Paterson. Lots 502a-5 à 10; terrain, 121 x 50, sup. 6050 vacant. La Succession Narzal B. Desmarteau à Marie-Louise Hamelin, épouse de Ludger Naud et Ursulle Robillard, épouse de Elias Rivet; \$1,100 (74397.)

Rue Malo, Nos 1 et 3. Lots 633-18, pt. 633 19, avec maison en bois et brique; terrain, 30.9 x 56, sup. 1739. Félix Vadboncoeur à Odilon Pharon; \$2,500 (74403.)

Rue Plessis, Nos 144 à 148. Lot 339, avec maison en brique; terrain, 50.6 x 100, sup. 5050. Pierre Robillard à Ed. Wilf. Caron; \$6,500 (74437.)

Quartier St-Jacques

Rue Rousseau, No 22. Lots 142, pt. S. O. 143, avec maison en brique; terrain, irrég., sup. 3165.6. Wm. W. Halpin à The Canadian Pacific Ry. Co.; \$11,500 (77444.)

Quartier St-Laurent

Rue Elgin. Lot pt. S. O. 113; terrain, 46 x 75, sup. 3450 vacant. Jos. Comte à Richardson, Simard & Co.; \$3,450 (74371.)

Rues Dorchester Ouest, Nos 47 à 57 et St-Urbain, No 207. Lot 365, avec maison en pierre et brique; terrain, 66 x 32.6, sup. 2145. Abraham Goodman et Morris Ryan à Thos. M. Morgan; \$9,500 (74372.)

Rue Balmoral, No 18. Lot pt. S. E. 245, avec maison en bois et brique; terrain, 16.6 x 65, sup. 1072. Lewis F. Morris à Elias Etzkovith; \$2,550 (74389.)

Rue Bleury. Lots 175-8, pt. 175-7; terrain, 46.3 x 143.6 d'un côté et 143.6 de l'autre, sup. 6602; 1 do, 6 x 143.6, sup. 861 chacun vacant. Margaret A. Casey à Lizzie R. White, épouse de S. Homer Calkins; \$4,477.80 (74390.)

Rue St-Urbain, No 229. Lot pt. S. E. 306, avec maison en pierre et brique; terrain, 23 x 79, sup. 1817. Myer Dobrofsky à Wm. J. Gardner; \$7,000 (74399.)

Ave du Parc, No 49. Lots 44-6 à 8, avec maison en pierre et brique; terrain, 82 x 136, sup. 11152. La Succession Jas. Robertson à Alex. D. Fraser; \$22,000 (74400.)

Rue Berthelet, Nos 15 à 17 1/2. Lot pt. 192, avec maison en bois; terrain, sup. 5424. The Princess-Halls Co. à James H. Maher; pas de prix donné (74429.)

Rues St-Georges, Nos 45 à 53 et Chenneville, Nos 34 et 34a. Lot 763, avec maison en brique et maison en bois; terrain, 46.8 x 44.6 d'un côté et 46.10 de l'autre, sup. 2267; 1 do, 46.11 x 48.6, sup. 22171. Mathew J. Kearns et al. à Richard John Kearns; \$14,000 (74434.)

Quartier St-Louis

Ave Hôtel de Ville, Nos 403 et 405. Lot 633, avec maison en pierre et brique; terrain, 44 x 67, sup. 2963. La Proto-notaire de la Cour Supérieure à Hélène

Beaudry, épouse de Bénoni Zoel Tardif; \$5,825 (74415.)

Rue St-Dominique, Nos 387 à 391. Lot 844, avec maison en brique; terrain, 54 x 74.9 d'un côté et 56.3 de l'autre, sup. 4233. Harris Weisburg et Siméon Messer à Rosina Rossi, épouse de Peter Cielli; \$6,000 (74424.)

Rue Sherbrooke Est, Nos 255 et 257. Lots 899-2, 3, avec maison en pierre et brique; terrain, sup. 3491 et 3542. Succ. John McArthur à Paul Ostigny; \$10,000 (74446.)

Rue Roy, Nos 50 à 56 et Ave Coloniale, No 253. Lot 941-5, avec maison en brique; terrain, 48 x 36, sup. 1728. Louis Cohen à Phillip Goldberg; \$7,500 (74448.)

Ave Laval, Nos 96 et 98. Lot 907-4, avec maison en pierre et brique; terrain, 24.6 x 100, sup. 2450. John H. Dunlop à Zéphirin Arcand; \$8,500 (74449.)

Quartier Ste-Marie

Rue Fullum. Lot 1460-10; terrain, sup. 3050 vacant. Mary Isabella Lynch, épse de Nap. Paré à Nap. Provost; \$2,200 (74382.)

MONTREAL-OUEST

Quartier Ouest

Rue St-Pierre, Nos 66 à 78. Lot 104, avec maison en pierre et brique; terrain, 127 x 114.7 d'un côté et 115.7 de l'autre, sup. 14231. Arthur C. Flumerfelt à The E. B. Eddy Co., Ltd.; \$82,500 (146693.)

Rue Notre-Dame Ouest, No 240. Lot 93-1, avec maison en pierre et brique; terrain, 32.2 x 57.5 d'un côté et 60.4 de l'autre, sup. 1893. Robert F. Macfarlane et al. à The John D. Ivey Co., Ltd.; \$20,000 (146709.)

Quartier St-André

Rue St-Marc, No 96. Lots 1654-74 30, 31, avec maison en pierre et brique; terrain, 50 x 99.3, sup. 4962. Julius F. Riepert à Chas. Shirley; \$16,500 (146679.)

Rue de la Montagne, Nos 242 et 244. Lot 1536-9, avec maison en pierre et brique; terrain, 24 x 122, sup. 2925. Fred. D. Lawrence à Arthur Hy. Graham; \$10,000 (146680.)

Rue Sherbrooke Ouest, No 696. Lot 1701-4, avec maison en pierre et brique; terrain, 21 x 85 7-10, sup. 1800. Wm. Yulle à Margaret Jane McArthur, épouse de Milton Pennington; \$13,000 (146686.)

Rue St-Martin, Nos 276 à 280. Lot pt. 1615, avec maison en pierre et brique; terrain, 26 x 57 de là 36 x 15, sup. 2007. Louis Gaston à Olivier Navert; \$5,800 (146695.)

Rue Mackay, No 15. Lots pt. S. E.

LES

Machines Tondeuses Stewart

SE VENDENT VITE EN

Février, Mars et Avril
Elles donnent un bon et rapide profit.

Aucune machine à tondre les chevaux ne se vend aussi rapidement
ou ne donne autant de satisfaction que cette

Machine Stewart No 1 à Coussinets à Billes

Prix de Liste pour le Canada: **\$9.75**



Chaque machine est vendue sous une garantie formelle
qu'elle doit plaire à votre client, sinon l'argent est rem-
boursé, y compris les frais de transport.
Votre fournisseur les tient. Demandez par lettre de la
matière gratuite à publicité.

Chicago Flexible Shaft Co.,
93, LaSalle Ave., Chicago, Ill., U. S. A.

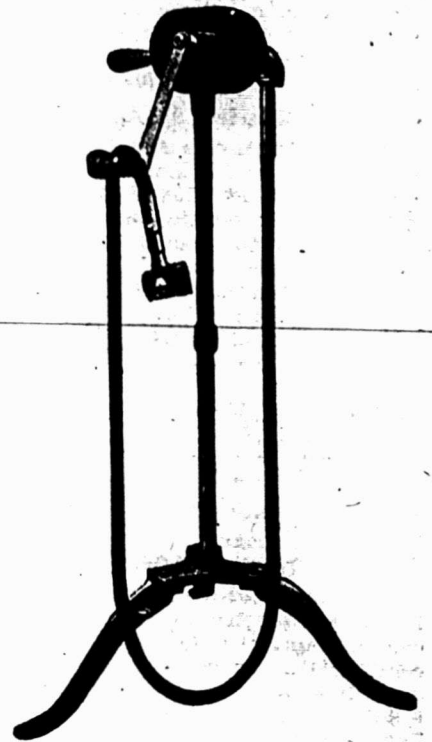

BROUETTES

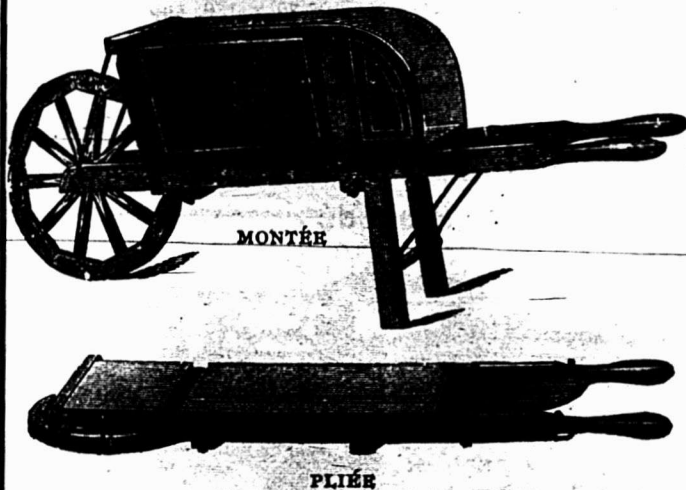

Les vignettes ci-dessus représentent un des nom-
breux genres de Brouettes de Jardin que nous manu-
facturons.

Nous manufacturons aussi des Brouettes en Acier
et en bois pour Entrepreneurs de Voies Ferrées, Mi-
neurs, Ouvriers en Ciment, Marchands de Charbon,
Fonderies, Fabricants de Briques et autres.

Ecrivez pour prix et Catalogue.

Représentant pour l'Est :

ALEXANDER GIBB,
13, rue St-Jean, MONTREAL

Flattine Wood Finish

Vendu en

Boîtes Scellées
uniquement.

Ecrivez-nous
pour les prix.

est un article qui attirera, avec une force
égale, l'attention du peintre de profession et
de l'habile propriétaire d'un ménage, qui
aime faire lui-même son travail de peinture.
Flattine Wood Finish est destiné à la couche
finale par-dessus le fini brillant, pour donner
au travail l'apparence d'un fini poli, en sup-
primant le labeur et la dépense du polissage
à la pierre-ponce et à l'huile ou l'eau. Flattine
Wood Finish est très durable et résiste à l'ac-
tion de l'eau et de l'humidité mieux que n'im-
porte quel vernis. Il durcit en séchant en
une nuit.

**INTERNATIONAL VARNISH
COMPANY LIMITED
TORONTO - - CANADA**

Manufacturiers de Laqueret, Elastic, Gutta Percha,
Finis Flattine pour Plancher, et Fini
Flattine pour Cabinet.

Succursale des Standard Varnish Works.

NEW-YORK, CHICAGO, LONDRES, ANC, BERLIN, BRUXELLES.

1583-21, 20, 21a, avec maison en pierre et brique; terrain, 23 x 48, supr. 1104. Sarah A. Wright, épouse de Edw. F. Casey à Anthony J. Showers; \$6,000 (146690.)

Rue Fort, No 90. Lots pt. 1654s-73-27, 28, 29, avec maison en pierre et brique; terrain, 22.6 de front, 22.9 en arrière x 69.2 d'un côté et 69.5 de l'autre, supr. 1552. Geo. H. Dalgleish à Francis Wm. Cotter; \$4,825 (146691.)

Rue Crescent, No 158. Lot 1702-53, avec maison en pierre et brique; terrain, 23.9 x 104, supr. 2420. Cyrille Laurin à Elodie Barnard, épouse de Ed. F. Surveyer; \$11,250 (146708.)

Quartier Ste-Anne

Rues St Paul, Nos 580 à 586 et William, Nos 71 et 73. Lots pt. 1756-16, 17, pt. N. O. 1756-18, 1756-42, 41, avec maison en brique; terrain, supr. 5620; 1 do, supr. 5006; 1 do, supr. 3211; 1 do, supr. 3179; 1 do, supr. 2852. La Succession Jas. E. Mullin à Patrick Mullin, Jr.; \$48,000 (146684.)

Rue Shearer, Nos 104 à 108. Lots 950 et 951, avec maison en brique; terrain, 59.6 x 96, supr. 5712. Wm. Walker à Wm. Pratt; \$3,500 (146700.)

Rue Menal, No 80. Lot 465, avec maison en bois et brique; terrain, 25 x 75, supr. 1875. Archibald Hastie à Martha Jane Haddock, veuve de Jos. Christmas; \$2,000 (146715.)

Quartier St-Georges

Rue Stanley, No 68. Lots pt. 1504 6, 1504-7, 8, avec temple en pierre et brique; terrain, 21.4 de front, 21.5 en arrière x 117.6, supr. 2512; 1 do, 23.4 de front, 23.5 en arrière x 117.6, supr. 2746; 1 do, supr. 264. La Succession Samuel Davis à Mortimer B. Davis, B. A. Boas et Mark Workman; \$10,000 et autres bonnes et valables considérations (146682.)

Rue McTavish, No 148. Lot pt. 1798, avec maison en pierre et brique; terrain, 281 x 145. La Succession de Vve Mathew H. Gault à Leslie H. Gault; \$35,000 (146683.)

Rue Shuter, No 51. Lots 1844-11, 13, avec maison en pierre et brique; terrain, 24 x 100. Robt H. Bartholomew à Wm. Caldwell; \$6,500 (146687.)

Rue Sherbrooke Ouest, No 552. Lot pt. S. O. 1464, avec maison en pierre et brique; terrain, 29.6 x 120, supr. 3540. Edw. J. Semple et al. à Gladys Drury, épouse de Wm. M. Aitken; \$23,000 (146689.)

Rue City Councillers, Nos 56 et 56a. Lot 1-2 S. E. 1197, avec maison en pierre et brique; terrain, 23 x 77, supr. 1771. La Succession Wm. Kelly à Emmanuel C. Vidricaire; \$5,000 (146697.)

Rue Brunswick, No 12. Lot pt. N. O. 1136, avec maison en pierre et brique; terrain, 23.3 x 85.6. Adélie MacMartin à Ann McLeod, veuve de John A. MacMartin; \$4,000 (146721.)

Quartier St-Joseph

Rue Canning, Nos 73 à 93. Lot 188, avec maison en bois et brique; terrain, supr. 13709. Ann Reilly, veuve de Michael J. Spellessy à Fred. Wm. Lunn; \$10,500 (146681.)

Rue St-Antoine, No 180. Lot pt. 689, avec hangar en bois; terrain, 41 de front, 43.6 en arrière x 107.2 d'un côté et irrég. de l'autre, supr. 4644. Annie Goodman, veuve de Hy. Aussem à David Castello; \$7,778 70 (146696.)

Rue Versailles, Nos 162 à 172. Lots 1-2 ind. 466-56 et 57, avec maison en pierre et brique; 2 terrains, 23.5 x 98, supr. 2286. Maurice Muller à Melle Mary Shapiro; \$4,500 (146712.)

HOCHELAGA ET JACQUES-CARTIER

Quartier Duvernay

Ave Mont-Royal. Lots 8 262 et 263; 2 terrains, 24 x 100 chacun vacant. Jos. Moreau à Jos. Ludger Clément; \$3,050 (154783.)

Rue Lasalle, Nos 6a à 8. Lots 6-11, pt. 6-10, avec maison en bois, pierre et brique; terrain, 25 x 69. Léon L'archevêque à Adol. L'archevêque; \$4,200 (154-932.)

Rue Boyer, Nos 77 et 79. Lot 8-142, avec maison en brique; terrain, 26 x 100. Clémence Bergevin, veuve de Alph. Poirier à Jean Marie Penvern; \$3,200 (154952.)

Rue Bréboeuf, Nos 66 à 66b. Lot 7-118, avec maison en brique; terrain, 25 x 80. Magloire St-Jacques à Elzéar Bouchard; \$3,800 (154968.)

Rue Marquette, Nos 23 à 29. Lots 1-410 et 411, avec maison en brique; terrain, 50 x 118, supr. 5900. Barthélémy Foucreau à Henri Foucreau; \$9,500 (154973.)

Quartier Hochelaga

Rue Davidson. Lot 29-449; terrain, 25 x 95, supr. 2375 vacant. The Montreal Land and Improvement Co. à Robert J. Wood; \$325 (154772.)

Rue Préfontaine, No 122. Lots 76-32 à 35, avec maison en brique; terrain, 92 x 115, supr. 10580. Maria Adéline Laroche, épouse de Elz. Benoit à Brunelle & Bernier; \$9,000 (154775.)

Rue Cuvillier. Lot 29-734; terrain, 25 x 100, supr. 2500 vacant. The Montreal Land and Improvement Co. à John Wingham; \$300 (154796.)

Rue Ste-Catherine. Lots 22-25 et 25a; terrain, supr. 4950 vacant. Geo. Dubois à Anais Lessard, veuve de Frs Picard; \$3,712.50 (154817.)

Rue Montgomery. Lot 148-1873; terrain, 25 x 80 vacant. La Succession Hy. Hogan à Marien Néolet; \$500 (154849.)

Rue Hochelaga. Lots 23-296 et 297; terrain, 50 x 110, supr. 5500 vacant. Hermantine Rolland, veuve de Hon. R. Pré-

fontaine et al. à Geo. Nelson Roberts; \$800 (154885.)

Rue Forsyth. Lots 23 209 et 210; terrain, 49 x 110, supr. 5304 vacant. Hermantine Rolland, veuve de Hon. R. Préfontaine et al. à Marie H. B. Wells, épouse de Wm. Savage; \$850 (154886.)

Rue Joliette, Nos 6 et 8. Lot pt. 29-9, avec maison en brique; terrain, 44 6 x 25. Jos. Edm. Tardy à J.-B. Tardy; \$3,300 (154988.)

Rue Stadacona. Lot 22-55; terrain, 25 x 110, supr. 2750 vacant. Jos. Edm. Tardy à Jos. Oct. Gagnon; \$800 (154989.)

Rue Notre-Dame Est, Nos 1853 à 1857. Lot pt. 29 9, avec maison en pierre et brique; terrain, 25 x 58. Jos. Oct. Gagnon à Jos. Edm. Tardy; \$6,000 (154990.)

Quartier Ste-Cunégonde

Rue Notre-Dame Ouest, Nos 1348 à 1352. Lot 2388, avec maison en brique; terrain, 30 x 110. Guill. N. Ducharme à F.-X. Monette; \$4,500 (155011.)

Quartier St-Denis

Rue Cowan, No 559. Lot pt. S. E. 8-142, avec maison en bois et brique; terrain, 25 x 110. Adolphe Lauzon à Pierre Desjardins; \$1,200 (154738.)

Rue Cardinal (Lasalle), No 639. Lot 331-217, avec maison en bois; terrain, 25 x 93. Eusèbe Gagnon à Horm. Dufault; \$850 (154741.)

Rue Fabre. Lots 339-317 et 318; 2 terrains, 25 x 103, supr. 2575 chacun vacant. La Communauté des Frères de l'Instruction Chrétienne à Jacques Marquis; \$1,030 (154742.)

Rue Garnier. Lot 339-278; terrain, 25 x 103, supr. 2575 vacant. La Communauté des Frères de l'Instruction Chrétienne à Félix Brien; \$566 (154743.)

Rue Lasalle. Lot 1-2 S. 331-194; terrain, 25 x 73 6, supr. 1837½ vacant. Huntly R. Drummond à Jos. Locas; \$185 (154750.)

Rue Labelle. Lot 8-683; terrain, 44 x 105, supr. 4642 vacant. The St. Denis Land Co. à Nap. Bélanger; \$585 (154766.)

Rue Dufferin. Lots 5-182, pt. N. O. 5-181; terrain, 25 x 110, supr. 2750; 1 do. 15.8 x 110 chacun vacant. La Cie des

CHAINES DE TRAIT EN BROCHE D'ACIER

Nouveau Procédé



Avant l'essai.



Après l'essai d'une tension de 2315 lbs.

A cette tension, les anneaux s'étirèrent en droite ligne, mais ne cassèrent pas.

Toutes nos chaînes sont faites maintenant par le nouveau procédé.

Chaque chaîne est garantie.

THE B. GREENING WIRE CO., Limited

HAMILTON, Ont.

MONTREAL, Que.

EN ECRIVANT AUX ANNONCEURS, CITEZ "LE PRIX COURANT"

Terres du Parc Amherst à Jos. Magloire Laberge; \$600 (154807.)

Rue Huntly. Lot 8-479, avec maison en bois, pierre et brique neuve; terrain, 43 x 100. Lemire & Lachapelle à Jos. Pierre Archambault; \$10,500 (154810.)

Rue Marquette, Nos 293 et 295. Lot 339-614, avec maison en bois et brique; terrain, 20 x 118. Louis Nap. Ste-Marie à Hélène Normandin, épouse de Jos. Willf. Bastien; \$2,900 (154819.)

Rue St-Denis, Nos 1198 et 1200 et Ave Mont Royal, Nos 549 à 567. Lots 160-29 et 30, avec maison en brique; terrain, 43 de front, 46.3 en arrière x 102.11 d'un côté et 102.7 de l'autre. S. D. Vallière; à Wm. Albert; \$24,000 (154823)

Rue St-Denis. Lots 209-57 et 58; 2 terrains, 50 x 100 chacun vacant. Edm. D. Porcheron à Jos. Beaulac; \$6,000 (154834.)

Rue Berril. Lot 2587; terrain, 30 x 81, supr. 2430 vacant. The Montréal Central Park Land Co., Ltd. à Wilfrid Coupal; \$250 (154836.)

Rue Dorion. Lot 211-205; terrain, 20 x 54 vacant. Wm. G. Ross à Félix Martin; \$105 (154857.)

Rue Lasalle. Lot 330 20; terrain, 25 x 91, supr. 2275 vacant. Thos. Gauthier à Jos. Létourneau; \$400 (154864.)

Rue Labelle. Lot 7-965; terrain, 25 x 110 vacant. The St. Denis Land Co. à Jos. Loislle; \$206.25 (154896.)

Rue Labelle. Lot 1-2 N. O. 8-730; terrain, 25 x 103 vacant. The St. Denis Land Co. à Wilfrid et Delphis Lachapelle; \$198.07 (154897.)

Rue Fabre. Lot 339-366, avec maison en brique neuve; terrain, 25 x 103, supr. 2575. Côme Frenette à Delphine Trudeau, veuve de Maurice Côté; \$5,000 (154901.)

Rue Dufferin. Lot pt. 5-182; terrain, 20 x 110 vacant. Jos. Magloire Laberge à Welly W. Crépin; \$392 (154909.)

Rue Fabre. Lot 339-355; terrain, 25 x 103, supr. 2575 vacant. La Communauté des Frères de l'Instruction Chrétienne à Sifroy Frenette; \$566 (154915.)

Ave Christophe Colomb. Lots 488-356, 357; 2 terrains, 25 x 125, supr. 3125 chacun vacant. La Cie des Terres du Parc Amherst à Justin Thibaudeau; \$750 (154927.)

Rue Garnier, Nos 297 et 299. Lot 339-288, avec maison en pierre et brique;

terrain, 25 x 103, supr. 2575. Avila Romuald Marsolais à Emma Latour, épouse de Ant. Chênevert; \$4,000 (154926.)

Ave Mont-Royal. Lots 325-3 à 5, 9, 10, 10a; 3 terrains, 24 x 85; 3 do, 24 x 16 chacun, supr. totale 7272 vacant. Jean Z. Resther et al. à Alex. Brillion; \$5,500 (154981.)

Rue St-Denis. Lot pt. N. O. 8-333; terrain, 25 x 130, supr. 3250 vacant. Claire J. Alarie, épouse de Louis Hamelin à Wm. C. Palmer; \$1,500 (154982.)

Rue Labelle. Lot 8-744; terrain, 42 x 102 vacant. Delle Rose Anna Séguin et al. à Lemire et Lachapelle; \$875 (155000.)

Rue Dufferin, No 277. Lot 329-77, avec maison en bois; terrain, 25 x 80. Delle Rose-Anna Séguin et al. à Jos. Wright; \$378 (155001.)

Rue Huntly, Nos 863 et 865. Lot 1-2 S. E. 8-604, avec maison en bois et brique; terrain, 25 x 100. Ovila Fillon à Alfred Fillon; \$3,200 (155004.)

Rue St-Denis. Lot pt. N. O. 8-333; terrain, 25 x 130, supr. 3250 vacant. W. C. Palmer à Edw. L. Baugh; \$1,500 (155033.)

Quartier St-Gabriel

Rue Châteauguay, Nos 263 à 267. Lot 1-2 O. 2619, avec maison en bois et brique; terrain, 24 x 81, supr. 1944. Julien Yelle à Edouard Brières; \$2,800 (154729.)

Rue Châteauguay, Nos 37 à 41. Lot pt. 2982, avec maison en bois et brique; terrain, 48 x 66, m. f. Ida Prud'homme épouse de Roch Couvrette à Octave Vincent; \$3,000 (154763.)

Quartier St-Henri

Rue Poplar. Lot 1704-108; terrain, 25 x 100 vacant. The St. Henry Land Co. à Emile Daoust; \$664.75 (154846.)

Rue Poplar. Lot 1704-108, avec maison en brique neuve; terrain, 25 x 100. Emile Daoust à Jos. Alf. Léonard; \$4,200 (154847.)

Rue Ste-Marguerite, Nos 32 à 36. Lot 1726, avec maison en bois; terrain, 46 de front, 41 en arrière x 97, supr. 4224. Jos. Libolron à Geo. Duclos; \$3,400 (154872.)

Rue Notre-Dame Ouest, Nos 1537 à 1543. Lot 1-2 ind. 938, avec maison en pierre et brique; terrain, supr. 4414. Urgel Daoust à Herménégilde Legault; \$6,350 (154949.)

Rue Dellsle, Nos 371 et 373. Lot 908, avec maison en bois et brique; terrain,

30 x 80. Urgel Lauzon à Gull. Huneault; \$2,200 (154993.)

Quartier St-Jean-Baptiste

Rue Rivard, Nos 344 à 352a. Lots 15-382 et 383, avec maison en bois et brique; terrain, 40 x 70. Rose Délima et Célanire Sauvage à Wm. Higgins; \$7,000 (154748.)

Ave Hôtel de Ville, Nos 1079 et 1081. Lot 15-1215, avec maison en bois et brique; terrain, 20 x 64. Joel B. Saxe à La Frankel; \$2,250 (154740.)

Rue Cadieux, No 1051. Lot 29, avec maison en bois; terrain, 40 x 156, supr. 6240. Hyacinthe Poirier à Edm. Chartrand; \$3,500 (154778.)

Rue St-Denis, No 1167. Lot 15-345b, avec maison en pierre et brique; terrain, 23.6 x 95. Phillibert Finlayson à Chas. Bruchési; \$6,000 (154801.)

Rue Sanguinet, Nos 861 à 871, 805 à 815a. Lots 1-6 ind; 15-733, 734, 790 à 792, avec maison en brique; terrain, 40 x 72; 1 do, 60 x 72. Geo. Campeau à Dose de Lima N. Dutrisac, veuve de Benj. Campeau; \$1,249 (155030.)

Quartier Ste-Marie

Rue Lafontaine, Nos 1427 à 1433. Lots 166-548 et 549, avec maison en bois et brique; terrain, 45 x 80, supr. 3600. Frs Lauzon à Odilon Archambault; \$2,800 (154756.)

61ème avenue. Lot 172-2234; terrain, 25 x 78, supr. 1950 vacant. The Rosemount Land and Improvement Co. à Auguste Longpré; \$175 (154797.)

Ville St-Louis

Rue Cadieux, Nos 1407 et 1409. Lot pt. 137-291, avec maison en bois et brique; terrain, 22 x 87.6. Alice Maria Short, épouse de W. Lebrocq à Olympe St-Denis, veuve de Placide Allard; \$2,800 (154754.)

Rue St-Urbain, No 1590. Lot pt. N. 11-579, avec maison en pierre et brique; terrain, 25 x 100. Dora Sigman, épouse de Geo. Rabinovitch à Jos. Sigman; \$6,200 (154765.)

Rue Mance. Lot 1-2 S. E. 12-26-29; terrain, 25 x 100 vacant. La Succession Hy. A. Wilder à Archibald Hastie; \$650 (154784.)

Rue Fairmont. Lot 12-2-101, avec maison en pierre et brique; terrain, 25 x 86, supr. 2150. Gustave Dumont à Jos. Ant. Gagné; \$7,700 (154799.)



**Non a Bon Marché,
mais Bonnes.**

Il n'y a jamais eu, en aucun temps, depuis que les Machines à Laver sont sur le marché, des machines donnant une vente plus satisfaisante que les machines à laver

"New Century" et "Ideal."

Elles valent beaucoup de fois l'argent payé pour des machines à plus bas prix.

The Dowsell Mfg. Co. Limited.

HAMILTON, ONT.

AGENTS: W.L. Haldimand & Son,
36 rue St. Dizier, Montréal, Qué.
Harry F. Moulden, 290 Garry St., Winnipeg, Man.

ABSOLUMENT
PARFAITE.

SIMPLEMENT
PARFAITE.

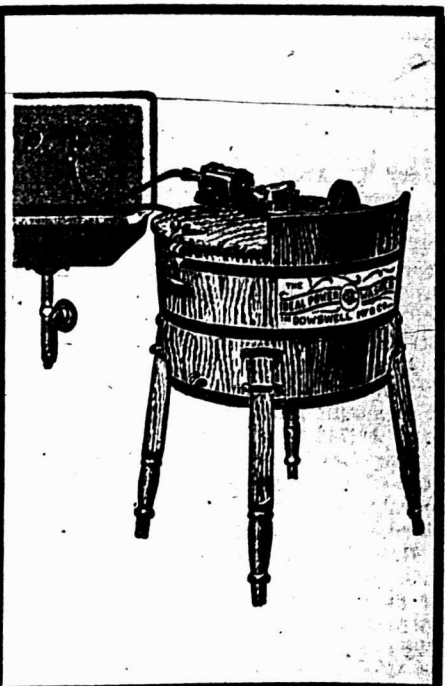

Rue Waverley. Lot pt. N. 11-843; terrain, 25 x 88 vacant. Pamela Lachance, épouse de Frs St-Jean à Wilf. Tardif; pas de prix donné (154822.)

Rue Waverley. Lot pt. N. 11-843; terrain, 25 x 88 vacant. The Montreal Investment and Frehold Co. à Poméla Lachance, épouse de Francis St-Jean; \$118 (-54800.)

Rue Mance. Lot 12-13-26, avec maison en brique pressée; terrain, 50 x 100. Hector Bourgouin à Alfred T. State; \$1,650 (154839.)

Rue Sanguinet, Nos 979 à 1009. Lots 167-18 à 21, avec maison en brique; terrain, 120 x 80. Delphine Trudeau, veuve de Maurice Côté à J.-B. Léonard et uxors; \$13,500 (154848.)

Ave du Parc. Lot 1-2 S. E. 12-11-3, avec maison en bois, pierre et brique; terrain, 25 x 110.6. Henry Munderloh à Eva Mooney, épouse de Chas. Riepert; \$4,500 (154894.)

Ave du Parc, No 848. Lot 1-2 S. E. 12-11-3, avec maison en brique; terrain, 25 x 110.6. Eva S. Mooney, épouse de Chas. Riepert à Robert Oakley Gardner; \$5,100 (154895.)

Rue Mance. Lot 14-43, avec maison en bois, pierre et brique; terrain, 25 x 114 Jean Dantony et Léopold Baulu à Wm. Burrows; \$6,800 (154904.)

Rue St-Laurent. Lot 11-220; terrain, 25 x 79 vacant. Annie Brazier, épouse de Wm. Smith à Séraphin Laurain; \$1,678.75 (154938.)

Rue Esplanade. Lot 1-2 S. 11-917; terrain, 25 x 80 vacant. Gustavus Wm. Badgley à Ernest Dumont; \$375 (154940.)

Ave du Parc. Lots 13-79, 14-17; terrain, 25 x 120 vacant. Nap. Z. Cordeau à Léon Payette; \$1,500 (154946.)

Rue Waverley. Lot 1-2 S. 11-745; terrain, 25 x 88 vacant. Nellie Massey à Andrew J. Halcro; \$625 (154976.)

Rue Sanguinet. Lot 10-1782; terrain, 31 x 70 vacant. Hon. L. Beaubien à Cléophas Larivière; \$350 (154996.)

Rue Mance. Lot 14-48; terrain, 25 x 114, supr. 2850 vacant. Jean P. Décarie à Wm. Savage; \$826.50 (155003.)

Westmount

Rue Belmont. Lots 226-6 et 7; terrain, 50 x 110.8 d'un côté et 110.5 de l'autre, supr. 5532; 1 do, 50 x 110.5 d'un côté et 110.2 de l'autre, supr. 5517. Thos. Badenach et David Yulle à Arthur S. Birchall; \$2,762.25 (154735.)

Ave Belmont. Lots 225-9, 222a-25; terrain, 50 x 109.7 d'un côté et 109.2 de l'autre, supr. 5472 vacant. Thos. Badenach et David Yulle à John C. Watson; \$1,368 (154737.)

Ave Roslyn. Lot 219-149; terrain, 50 x 111, supr. 5550 vacant. Chas. Davis à Mary L. Annie Coyle, épouse de Geo. J. Crowley; \$3,607.50 (154786.)

Ave Argyle. Lots 282-112, pt. N. E. 1420, avec maison en pierre et brique; terrain, 50 x 175.6, supr. 8775; 1 do, 36.11 de front, 36 en arrière x 173.6 d'un côté et 172.3 de l'autre. La Succession Alb. Strang à Jas. Elliot; \$26,500 (154787.)

Ave Grosvenor. Lot pt. N. O. 218-36; terrain, 45 x 111, supr. 4929 vacant. The Westmount Land Co. à Thos. M. Barrington; \$1,748.25 (154789.)

Ave Lewis. Lots 1434-47, pt. S. E. 1434-48, avec maison en pierre et brique; terrain, 29.2 x 95.3. Edward Outhet à Norman Wm. Jordan; \$7,300 (154862.)

Rue Côte St-Antoine. Lot pt. 282-123, avec maison en pierre et brique; terrain, 34 de front, 34.6 en arrière x 131.6 d'un côté et 119.6 de l'autre. La Succession Thos. Samuel à Agnès H. Carroll, épouse de Wm. P. Kearney; \$10,000 (154874.)

GILBERTSON'S

COMET

Non surpassée pour la qualité ou le finissage par aucune Tôle Galvanisée, d'une marque quelconque sur le marché.

ALEX. GIBB, - 13 rue St-Jean, Montréal
Seul Agent canadien
W. GILBERTSON & Co., Limited
Fabricants.

Pontardawe, Wales

Jardine Universal Ratchet Clamp Drill.

(Perceuse à Rochet Universelle de Jardine.)

Employée dans toutes sortes de manufactures pour les réparations urgentes aux machines.

Tous les ateliers de machines et de chemins de fer devraient l'employer.

Les constructeurs de ponts, les poseurs de voies ferrées et les ouvriers en constructions métalliques en ont besoin constamment.

A. B. JARDINE & CO.
HESPELER, ONT.

H. BOKER & CO.

Garde de Rasoir
Pouvant s'ajuster.

Prix de détail
250 chaque.



On transforme un rasoir ordinaire en Rasoir de Sécurité, en faisant glisser la garde pour l'ajuster à la lame. Cette garde a un fini fin et est plaquée nickel. Elle s'ajuste à tous les Rasoirs, à droite ou à gauche.
Demandez notre Brochure Gratuite, intitulée: "Some Pointers for Gentlemen who shave themselves."
(Quelques Avis aux Messieurs qui se rasent eux-mêmes.)

McGILL CUTLERY CO., Regd.
Boîte Postale, 366, -.-. Montréal.

PAIN POUR OISEAUX Est le "Ocotan Seed," fabriqué d'après six brevets. Marchandise de confiance; rien ne peut l'approcher comme valeur et comme popularité. Chez tous les fournisseurs de gros.

POURQUOI PAYER PLUS de 50c. quand vous pouvez acheter une Lampe Electrique Incandescente, satisfaisante pour 50c. Nos prix répondent aux conditions monétaires du marché.

THE ECONOMIC LAMP CO.
P. O. B. 1613 - BOSTON, MASS. U.S.A.

Rue Dorchester. Lot 380-15; terrain, 25 x 117.10 d'un côté et 117.2 de l'autre, vacant. Estelle L. Raza, veuve de Fred. B. Philbrook et al. à Rosa Mendels, épouse de Wm. Goldstein; \$2,400 (154891.)

Ave Clarke, Nos 377 à 381. Lot 311-3, avec maison en pierre et brique; terrain, 25 x 120, supr. 3000. La Succession Robt. L. Gault à Jas. Rodger et al.; pas de prix donné (154937.)

Maisonneuve

Rue Ontario, No 816. Lots 18-274 et 275, avec maison en bois, pierre et brique; 2 terrains, 23 x 110. Rebecca Roy, épouse de Jos. Brouillet à J. Hercule Dansereau; \$14,750 (154755.)

Rue Bourbonnière, Nos 464 et 466. Lot 18 369, avec maison en bois et brique; terrain, irrég., supr. 1260. Jos. Magloire Laberge à Arthur Dépatie; \$2,400 (154768.)

Rue Bourbonnière. Lot 18-139, avec maison en bois et brique; terrain, 23 x 102, supr. 2346. Véronique Lortie, épouse de Ed. Beauchamp à Zénophile St-Cerny; \$3,400 (154773.)

Rue Ontario. Lot 18-271, avec maison en bois et brique; terrain, 28.6 x 110. Geo. Gonthier à Eugène Perrault; \$1,500 (154802.)

Rue Charlemagne. Lot 18-398; terrain, 24 x 78 vacant. Adrien Marin à Jas. Gallagher; \$250 (154855.)

Rue Bourbonnière. Lot 18-206; terrain, 22.6 x 98, supr. 2205 vacant. Isale Préfontaine à Azilda Lapointe, épouse de Victor Plante; \$400 (154902.)

11ère avenue. Lot 1-49; terrain, 24 x 100 vacant. La Succession Chas. T. Vlau à Wilfrid Lacroix; \$528 (154985.)

Outremont

Ave Laurier. Lots 33-39, 40; terrain, 27 x 86; 1 do, 26 x 86 chacun vacant. Alphonsine Chartrand, épouse de David Guérin à Jos. Beaulac; \$2,000 (154751.)

Rue Edouard Charles. Lots 32-1-19 à 23; 5 terrains, 27.8 x 65.6 chacun vacant. Cyrille Laurin à Pierre Robitaille; \$3,000 (154863.)

Rue St-Viateur. Lots 34a-81-2, 3, 34a-82-3, 4; terrain, 50 x 92, supr. 4600 vacant. L'Institution Catholique des Sourds Muets à Juliette Bessette; \$782 (154888.)

Ave Querbes, Nos 4 à 8. Lot 339, avec maison en brique; terrain, 28 x 80. Antoinette Comiré à Marie-Louise Champagne; \$6,000 (154954.)

Ave Querbes. Lot 33-100; terrain, 30 x 80 vacant. Albert E. Moore à la Corporation Scolaire d'Outremont; \$737.50 (154969.)

Verdun

Chemin Lachine. Lot 3404 30, avec maison en bois et brique; terrain, 25 x 120 d'un côté et 126.4 de l'autre, supr. 3079. Adélaïde Parthenais, veuve de Isale Strasbourg à Ernest Gagnon; \$1,400 (154762.)

Rue Wellington. Lots 3405-156 et 157; terrain, 25 x 112.6 chacun vacant. La Succession Daniel J. Hadley à Eusèbe Lussier; \$500 (154777.)

Rue Wellington. Lots 4669-322 à 324; 3 terrains, 25 x 80 chacun vacant. La Cie des Terrains de la Banlieue de Montréal à F.-X. Berthiaume; \$1,200 (154805.)

Ave Mullarky. Lot 3401-50; terrain, 25 x 110, supr. 2750 vacant. The Canadian Pacific Ry. Co. à Nap. Rousseau; \$302 (154853.)

Chemin Lachine. Lot 3402-14; terrain, 26 x 105.8 d'un côté et 108.6 de l'autre vacant. Chas. Cushing à Vitaline Hébert, veuve de Louis Faubert; \$626.40 (154910.)

Chemin de Lachine. Lot 3402-13; ter-

rain, 27 x 108.6 d'un côté et 111.4 de l'autre vacant. Chas. Cushing à Cyrille Payant; \$667.58 (154911.)

Ville Emard

31ème avenue. Lot 3930-271; terrain, 25 x 80 vacant. La Cie des Terrains Suburbains de Montréal à Wilfrid Laurin; pas de prix donné (154732.)

51ème avenue. Droits dans le lot 4669-5b, avec maison en brique; terrain, 26 x 89 d'un côté et 80 de l'autre. Pacifique Madore à Jos. Arthur Aumais; \$4,642 (154811.)

Rue Hamilton. Lot 1-2 de 3707, avec maison en bois et brique; terrain, 28.2 x 118.6. Emma Laflamme, veuve de Alph. Lenoir à Jos. Larivière; \$1,200 (154866.)

41ème avenue. Lot 3930-508; terrain, 25 x 80 vacant. La Cie des Terrains Suburbains de Montréal à Nap. Brisebois; pas de prix donné (154966.)

Notre-Dame de Grâce

Ave St-Charles (Kittson). Lots 1-2 ind. 52-32 à 34, 52-50, 1-2 S. E. 52-51; 3 terrains, 50 x 125; 1 do, 69.8 de front, 67 en arrière x 126 d'un côté et 126.9 de l'autre; 1 do, 25 x 126.9 d'un côté et 127 de l'autre chacun vacant. John P. Stephen à Alfred W. G. Wilson; \$1,400 (154736.)

Ave Prud'homme. Lots 180-63 et 64; 2 terrains, 25 x 100 chacun vacant. Ludger Larose à Alfred Larose; \$1,200 (154795.)

Lot pt. 200. Barthélémi Tel. Décarie à la Communauté des Religieuses du Précieux Sang; \$5,000 (154808.)

Lots pt. 181-47-4, pt. 181-48-4, pt. 181-47-3, pt. 181-48-3; terrain, supr. 981.8 vacant. Arthur Pinsonnault à la Corporation Municipale de la Ville de Notre-Dame de Grâce; \$327.34 (154809.)

Ave Old Orchard. Lots 177-413, 414; 2 terrains, 25 x 90 chacun vacant. Eliza St Denis, épouse de Paul A. St-Denis à F.X. St-Denis; \$600 (154887.)

Ave Old Orchard. Lot 177-413; terrain, 25 x 90 vacant. F.X. St-Denis à J-B Brunet; \$650 (154931.)

Rue Bélanger. Lots 170-380a, 381a; terrain, 50 x 84 vacant. The Montreal Investment and Freehold Co. à John Mc-Millan; \$792 (154941.)

Aves Gray et Vandôme. Lots 189-45, 46, 125, 126, 149, 150, 167, 168, 208, 209, 226, 227, 240, 241, 286, 293, 294, 1-8 ind. 189-55, 256. Le Shérif de Montréal à Rose Deguire, épouse de Ulysse Chopin; \$8,426 (154948.)

Ave Notre-Dame de Grâce. Lots 179-374, 375, 376; 2 terrains, 24.3 x 100, supr. 2425 chacun vacant. Phillas Lapierre à Claudia Gareau, épouse de Hermas A. Riopelle; \$2,000 (155002.)

Ave Vandôme et Chemin Côte St-Antoine. Lots 189-133, 134, 255 et 256; 2 terrains, 33 x 98, supr. 3234; 1 do, supr. 3819; 1 do, supr. 4028. Ant. V. Décarie à Hospice Desrosiers; pas de prix donné (155028.)

Côte des Neiges

Chemin Ste-Catherine. Lot pt. S. E. 47, avec maison en brique; terrain, 230 d'un côté, 131 de l'autre x 130 d'un côté et 179 de l'autre. La Faillite P. D. Dodds & Co. à Rosa David, épouse de Jos. Oswald Bastien; \$4,000 (154814.)

Chemin Ste-Catherine. Lot pt. S. E. 47, avec maison en brique; terrain, 230 d'un côté, 131 de l'autre x 130 d'un côté et 179 de l'autre. Dosa David, épouse de Jos. Oswald Bastien à J. E. Médéric LeFebvre; \$5,600 (154922.)

Montréal-Ouest

Ave Campbell. Lot 1-2 S. E. 138-15; terrain, 50 x 147.6, supr. 3775 vacant.



COURROIES
"MAPLE LEAF"
 CD
TOILE DE COTON PIQUÉ
DOMINION BELTING CO. LTD.
HAMILTON, CANADA.

Maison Fondée en 1878.
Auguste Couillard
 Importateur de
FERRONNERIE ET QUINCAILLERIE
VERRES A VITRES, PEINTURES, ETC.
 Spécialité: Poêles de toutes sortes.
 Nos. 233 a 239 rue St-Paul
Ventes 12 et 14 St-Amable, MONTREAL.
 La maison n'a pas de commis voyageurs et fait bénéficier ses clients de cette dépense. Attention toute spéciale aux commandes par la maille. Messieurs les marchands de la campagne seront toujours servis aux plus bas prix du marché.

HORMISDAS CONTANT, Entrepreneur.
Plâtrier, 609 Berri. Phone Bell Est-1177.

AMIANTE
aux prix les plus
bas du Marché.
BRIQUES
de toutes sortes.
DEGARIE & LEPAGE
 71a rue St-Jacques, - Montreal
TEL. MAIN 1362

W. LAMARRE & CIE
 Marchand de
BOIS ET CHARBON
 Foin, Paille, Avoine, etc
242 AVENUE ATWATER
 Correspondance
 sollicitée. Près St-Jacques.
 Bell Tel. Mount 609 ST-Mauri
 Marchands 1224.

David S. Leach et al. à Jane E. Mitchinson; \$535 (154873.)

Rosemont

Rue Bourbonnière. Lot 183 365; terrain, 25 x 76 vacant. La Cie de Construction St-Laurent, Ltée à Lorenzo Demers; \$130 (154854.)

Lot pt. 203; terrain, 13.6 x 27.6, supr. 364 vacant. Pierre Giroux à la Municipalité du Village de Rosemont; \$250 (154912.)

Sault au Récollet

Rue Fabre. Lots 323-181, 182, 194 et 195. Bella Rogoff, épouse de Peter Singerman à Samuel W. Jacobs; \$300 (154746.)

Saint-Laurent

Lots pt. 598 et 599. Théophile Migneron à Ernest Gohier, fils d'Ed.; \$1,000 (154935.)

Longue Pointe

Rue Vinet. Lot 390-50; terrain, 40 x 85.6 vacant. Gustave Vinet à Alph. Légaré; \$300 (154827.)

Lachine

Lot 293-605. Wilfrid Emile Ranger à Paul Desforges; \$3,390 (154803.)

Lot 1-2 ind. 429. Albina De Bellefeuille, veuve de Damien Bouchard et al. à Chrysologue Brunet; \$623.50 (154844.)

161ème avenue. Lot 427, avec maison en bois et brique. Chrysologue Brunet à Jos. Pierre Deslauriers; \$3,600 (154943.)

Ave Dominion. Lot pt. 772. Dominion Bridge Co., Ltd. à Henry Gurman; \$285 (154958.)

Lot 886-160. La Succession Wm. Smith et al. à John Watson; \$808 50 (154978.)

Lot 10-116. Louis Clément à Henry J. Norton; \$1,250 (154979.)

Pointe aux Trembles

Rue St-Joseph. Lots 82-320 à 322; terrain, 25 x 100 chacun vacant. J.-B. Versailles à Geo. Husson; \$600 (154916.)

Rue St-Joseph. Lot 82-369; terrain, 25 x 100 vacant. J.-B. Versailles à Roger Pasquin; \$275 (154917.)

Rivière des Prairies

Lot pt. 156. Alfred Fortin à Alice Kleffer, épouse de Jos. Ed. Drouin et al.; \$20 (154881.)

Pointe-Claire

Lots pt. ind. 70 et effets mobiliers. Ernest Parent à Geo. Parent; \$3,283 50 (154806.)

Lots 7-11 et 187, avec maison en bois et brique; terrain, supr. 22200; 1 do, 50 x 103 d'un côté et 105.3 de l'autre. Elizabeth Jane Weekes, épouse de John T. Hagar à Rose Silverstone, épouse de Israel Blumenthal; \$8,150 (154974.)

Voici les totaux des prix de ventes par quartiers:

Est	\$18,000.00
Lafontaine	52,500.00
Papineau	32,110.00
St-Jacques	11,500.00
St-Laurent	62,977.80
St-Louis	37,825.00
Ste-Marie	2,200.00
Ouest	102,500.00
St-André	68,375.00
Ste-Anne	53,500.00
St-Georges	83,500.00
St-Joseph	22,778.70
Duvernay	23,700.00
Hochelaga	25,587.50
Ste-Cunégonde	4,500.00
St-Denis	73,236.32
St-Gabriel	5,800.00
St-Henri	16,814.75
St-Jean-Baptiste	19,999.00
Ste-Marie	2,975.00
Ville St-Louis	54,373.25

Westmount	55,686.00
Maisonneuve	23,228.00
Outremont	12,519.50
Verdun	4,695.98
Ville Emard	5,842.00
Notre-Dame de Grâces	20,395.34
Côte des Neiges	9,600.00
Montréal Ouest	535.00
Rosemont	380.00

\$907,634.14

Les lots à bâtir ont rapporté les prix suivants:

- Rue St-Hubert, quartier Lafontaine, 80c. le pied.
 Rue Paterson, quartier Papineau, 18c. le pied.
 Rue Elgin, quartier St-Laurent, \$1.00 le pied.
 Rue Bleury, quartier St-Laurent, 60c. le pied.
 Rue Fullum, quartier Ste Marie, 72c. le pied.
 Rue St-Antoine, quartier St-Joseph, \$1.67½ le pied.
 Ave Mont-Royal, quartier Duvernay, 63c. le pied.
 Rue Davidson, quartier Hochelaga, 13 2-3c. le pied.
 Rue Cuivillier, quartier Hochelaga, 12c. le pied.
 Rue Ste-Catherine, quartier Hochelaga, 75c. le pied.
 Rue Montgomery, quartier Hochelaga, 25c. le pied.
 Rue Hochelaga, quartier Hochelaga, 14 1-2c. le pied.
 Rue Forsyth, quartier Hochelaga, 16c. le pied.
 Rue Stadacona, quartier Hochelaga, 29 cents le pied.
 Rue Fabre, quartier St-Denis, 20c. le pied.
 Rue Garnier, quartier St-Denis, 22c. le pied.
 Rue St-Denis, quartier St-Denis, 60c. le pied.
 Rue Dufferin, quartier, St-Denis, 17c. le pied.
 Ave Mont-Royal, quartier St-Denis, 75 cents le pied.
 Rue Mance, Ville St-Louis, 26c. le pied.
 Rue St-Laurent, Ville St-Louis, 85c. le pied.
 Ave du Parc, Ville St-Louis, 50c. le pied.
 Rue Waverley, Ville St-Louis, 28 1-3c. le pied.
 Rue Belmont, Westmount, 25c. le pied.
 Ave Roslyn, Westmount, 65c. le pied.

Bell Main 5141 Marchands 642

Chartrand & Turgeon

COMPTABLES

55, rue St-François-Xavier

MONTREAL

ALEX. DESMARTEAU

COMPTABLE, AUDITEUR

SPÉCIALITÉ:—

Liquidation de Faillites
Compromis effectués

54 à 60, rue Notre-Dame Est, MONTREAL.

Ontario Silver Co., Limited,

NIAGARA FALLS, Canada.

MANUFACTURIERS DE

Culliers, Fourchettes, Coutellerie,
et Articles en Plaqué.

DEMANDEZ NOTRE CATALOGUE ET NOS COTATIONS.

Bardeaux en Acier Galvanisé Oshawa

Vous n'avez pas les moyens de couvrir une seule chose sans les Bardeaux en Acier Galvanisé d'Oshawa. Bons pour cent ans. Faites venir brochure gratuite. 17

PEDLAR People of Oshawa

Montreal, Toronto, Halifax, St. John, Winnipeg, Vancouver

Laurence & Robitaille

MARCHANDS DE

Bois de Sciage et de Charpente

BUREAU ET CLOS

Coin des rues Craig et St-Denis

Bell Tél., Main 1488. MONTREAL.

Tél. des Marchands, 304.

CLOS AU CANAL

Coin des rues William et Richmond

B 11 Tél., Main 3244

60 YEARS' EXPERIENCE

PATENTS

TRADE MARKS
DESIGNS
COPYRIGHTS & C.

Anyone sending a sketch and description may quickly ascertain our opinion free whether an invention is probably patentable. Communications strictly confidential. HANDBOOK on Patents sent free. Oldest agency for securing patents. Patents taken through Munn & Co. receive special notice, without charge, in the

Scientific American.

A handsomely illustrated weekly. Largest circulation of any scientific journal. Terms for Canada, \$2.75 a year, postage prepaid. Sold by all newsdealers.

MUNN & Co. 361 Broadway, New York
Branch Office, 625 F St., Washington, D. C.

Curateurs

Montréal—Livingstone, John & Royal Specialty Co.
Wilks & Michaud & L. Marchand & Co., épiciers, etc.
Horan, Jeremiah & Bartley & Reid, importateurs de thés.
Turcotte, Alphonse & Lanouette & Co., selliers.

Décès

Montréal—Bell, J. & T., mfrs. de chaussures. John T. Hagar décédé
Ormstown—Pregent, Ls, hôtel.
Québec—Byrson, John, épicerie et liqueurs.
Québec et Lévis—Dussault & Co. Etienne, entrepreneurs. Etienne Dussault, décédé.

Dissolutions de Sociétés

Eastman—The Eastman Asbestos Co.
Montréal—American Rug Works.
Benoît, J. A. & Co, chapeaux, etc.
Déguise & Lemay, entrepreneurs.
Duncan & Co., John, importateur de thés, etc. John D'Oyley Hutchins continue.

The Merchants Clothing Co.

Millman & Heller, courtiers.

Boutara & Kanage, nouveautés.

En Difficultés

Beloëil—Meloche, Pierre.
Contrecoeur—Lamothe, P., mfr. de chaussures.
Montréal—Dufort, Aylla, boucher.
St-Michel de Rougemont—Boulais, F., mag. gén.

Fonds à Vendre

Cap Rouge—Gauvin & Frère, mag. gén.
Chicoutimi—Rivard, J. P., mag. gén.
Matane—Dumas, L., mag. gén.
Montréal—Graham, R. & Co., bois et charbon.

Martineau, L. O., mercier.

Robitaille, A. & Co., épiciers en gros.

Québec—Foley & Co, tailleurs.

St-Joseph—Maheux, Mde Z. P., mag. gén.

St-Léonard P. M.—Trudel, F., mag. gén.

St-Siméon—Tremblay, U. & Co., mag. gén.

Sherbrooke—Joncas, Achille, hôtel, etc.

Fonds Vendus

Beauharnois—Marchand, J. W. & Co., mag. gén.

Montréal—Adver Novo CVO.

Electro Plating Institute.

Marsolais, J.-B., nouveautés.

Québec—The Dominion Shirt Co.

Ste-Gertrude—Charland & Co., mag. gén.

St-J.-B. de Rouville—Desautels, L. O., mag. gén.

South Durham—Plamondon, L. A. S., mag. gén.

Incendies

Montréal—Montreal Photo Engraving Co., ass.

St-Jean—Le Courrier de St-Jean, éditeurs.

Molleur, J. E., manufacturiers de bougies, ass. part.

Liquidateurs

Montréal—Turgeon, Paul L., Ltd., à Industrial Co-operative Society of Hochelaga.

Nouveaux Etablissements

Granby—Duhamel & Denault, négociants

J. Alphonse Duhamel et Oscar Denault.

Montréal—The Boston Dry Goods Store.

Max Aizer.

Clément & Desrosiers, épiciers, etc.

Edger-Clément et Guillaume Desrosiers.

Hamel, Gilbert, thés, etc. Mde Gilbert Hamel.



PROVINCE DE QUEBEC

Cessations de Commerce

St-Jean—Grégoire, H. F., boucher.

Cessions

Fraserville—Caron, Achille, mag. gén.

Montréal—Abinovitch, W., tailleur.

Greenberg, M., commerçant.

Potton—Schoolcraft, Tyron W., entrepreneur, etc.

St-Marcil—Morin, A., mag. gén.

Sayabec—Jean, Chas., mag. gén.

Scotstown—Scott, Robert, mag. gén.

Langhoff & Co., teinturerie, etc. Eugénie Sarre.
 Smith Hardware Co., Ltd. Dew Granville Smith, prés.
 The Tabah Importing Co. Nassif Tabah, Elias Tabah et Handoine Tabah.
 Boutara & Saad, nouveautés, etc. Jos. Boutara et Geo. Saad.
 Québec—Daly & Prémont, épiciers.
 The Kaine & Bird Transportation Co.
 The London & Lancashire Guarantee Acc. Co. of Canada.
 Saint-Paul—Gilmore, G. & Co., mfrs de tarières, etc. Granville Gilmore, Chas. O. Clark et Wm. B. Clark.

Nouvelles Incorporations

Cap St-Ignace—The Austin Lumber Co., Ltd.
 Montréal—The M. F. Cahil Co., Ltd. J. E. Carreau, Ltd.
 The Home Pure Food Co. of Canada, Ltd.
 The Rhodes Improved Metallic Packing Co., Ltd.
 The Standard Packing Co., Ltd.
 The Unicell Bell & Signal Co., Ltd.
 Yale Shipping Co., Ltd.

PROVINCE D'ONTARIO

Cessations de Commerce

Glencoe—McCreery, S. J., mag. gén. E. Mayhew & Co., continuent.
 Milton—McPherson, T. O., épicier. B. G. Lucas continue.
 Moncrief—Saunders, J. W., mag. gén. Jno. Hislop continue.
 Peterboro—Stroud Tea & Coffee Co.
 Toronto—Robson, W. H., épicier.

Cessions

Drumbo—West, John, marchand.
 Oshawa—Dunkley, John H., épicier.

Dissolutions de Sociétés

West Toronto—Adamson & Golding, épiciers. Jas. St. C. Adamson continue.

En Difficultés

Drumbo—Succ. de John West, mchds.
 North Lancaster—St-Denis, & Poirier, mag. gén.
 Orillia—Succ. de A. C. Buchner, épiciers.
 Southwold Station—Kinzie & Co., mag. gén.
 Toronto—Lazare, Louis, épicier.

Fonds à Vendre

Athens—Wiltse, Phil., mag. gén.
 North Dovercourt & West Toronto—The Toronto Co-Operative Society, Ltd. (Succ. de).
 Osprings—Cunningham, J. M., mag. gén.
 South Woodslee—Succ. de W. J. Matson, mag. gén.
 Waterloo—The Toronto Waterloo Office Fixture Co., Ltd. (Succ. de).

Fonds Vendus

Dorchester Station—Williamson, Mde I. L., épicerie, chaussures.
 Hillsburgh—Hart, J. P., mag. gén.
 London—Welford, E. M. & Co., cordes et balais.
 Port Colborne—Congdon & Marshall, ferronnerie.
 Straffordville—Ostrosser, D., mag. gén.
 Toronto—Morrison Bros., épiciers.
 Weighill, J. A., épicier.
 Smith, A. J., épicier.

Nouveaux Etablissements

Gow Ganda—Imperial Bk. of Canada.
 Hellebury—The Farmers Bank of Canada (Succ.)
 Catharines—The St. Catharines Exploration & Prospecting Co., Ltd.
 Saint Ste-Marie—The McPhail & Wright Construction Co., Ltd.

BANQUE D'HOCHELAGA
 1874-1908.
 Capital autorisé \$4,000,000
 Capital payé \$2,500,000
 Réserve \$2,150,000

DIRECTEURS:
 F. X. ST. CHARLES, Ecr., Président
 ROBT. BICKERDIKE, Ecr., M.P. Vice-Président
 Hon. J. D. HOLLAND,
 J. A. VAILLANCOURT, Ecr.,
 A. TURCOTE, Ecr.
 E. H. LEMAY, Ecr. J. M. WILSON, Ecr.
 M. J. A. PRENDERGAST, Gérant-Général.
 C. A. GIROUX, Gérant, F. G. LEDUC, Asst.-Gér.
 O. E. DORAIS, Inspecteur.

Bureau Principal. — Montréal.
BUREAUX DE QUARTIERS:

AVE. MONT-ROYAL, (coin St-Denis)
 RUE STE-CATHERINE, EST
 RUE STE-CATHERINE, CENTRE
 RUE NOIRE DAME, OUEST
 HOCHELAGA
 MAISONNEUVE
 POINTE ST-CHARLES
 ST-HENRI
 VILLE ST-LOUIS
 VERDUN, près Montréal.
 VIAUVILLE, près Montréal.
 DELORMIER

SUCCESSALES

BERTHIERVILLE, P.Q.
 EDMONTON, ALTA
 FARNHAM, P.Q.
 JOLLETTE, P.Q.
 LAPRAIRIE, P.Q.
 L'ASSOMPTION, P.Q.
 LOUISEVILLE, P.Q.
 QUEBEC, P.Q.

ST-ROCH

SOREL, P.Q.
 SHERBROOKE, P.Q.
 ST-BONIFACE, Man.
 ST-HYACINTHE, P.Q.
 ST-JACQUES L'ACHIGAN, P.Q.
 ST-JEROME, P.Q.
 ST-PIERRE, Man.
 TROIS RIVIERES, P.Q.
 VALLEYFIELD, P.Q.
 VANKLEEK HILL Ont.
 WINNIPEG, Man.

Emet des Lettres de Crédit Circulaires pour les voyageurs, payables dans toutes les parties du monde; ouvre des crédits commerciaux; achète des traites sur les pays étrangers; vend des chèques et fait des paiements télégraphiques sur les principales villes du monde; prend un soin spécial des encaissements qui lui sont confiés, et fait remise promptement au plus bas taux du change. Intérêts alloués sur dépôts d'épargne.

Une sorte de brouillard plane sur les phrases longues, embrouillées. Employez les mots comme s'ils étaient de l'argent — suffisamment, mais pas plus. Chaque mot a sa valeur spécifique.

LA BANQUE NATIONALE

FONDEE EN 1860

Capital - - - \$2,000,000
 Réserve - - - 900,000

Notre service de billets circulaires pour les voyageurs "Travellers Cheques" est en opération depuis un an et a donné satisfaction à tous nos clients; nous invitons le public à se prévaloir des avantages que nous offrons.

Notre bureau de Paris,

RUE BOUDREAU

7, SQUARE DE L'OPERA

est très propice aux voyageurs canadiens qui visitent l'Europe.

Nous effectuons les virements de fonds, les collections, les paiements, les crédits commerciaux en Europe, aux Etats-Unis et au Canada, aux plus bas taux.

Toronto—The Diamantina Placer Mines, Ltd.
 Fair-Play Mining Co., Ltd.
 The Gladstone Mines, Ltd.
 Gow Ganda Transport Co., Ltd.
 The Mountain Lake Mining & Developing Co., Ltd.
 Ontario Mining Agency, Ltd.

Nouvelles Incorporations

Port Arthur—Murillo Gold Mining Co., Ltd.

MANITOBA, ALBERTA ET SASKATCHEWAN

Cessations de Commerce

Estevan (Sask.)—Musgrove, F. J., mag. gén. Arthur Kelly continue.
 Whitemouth (Man.)—Bay, Elle, mag. gén. Léon Bay continue.
 Whitewood (Sask.)—Grierson, Jas. W., ferronnerie, etc. Jas. Grierson & Son, Ltd. continuent.

Cessions

Asquith (Sask.)—Taylor & Creffield, nouveautés.
 Yorkton (Sask.)—Halter, Lechtzier & Co, mag. gén.

Dissolutions de Sociétés

Eastview (Sask.)—Eastview Telephone Co., Ltd.

En Difficultés

Bladworth (Sask.)—Clark, W. A., mag. gén.
 Dana (Sask.)—Pilot, J., mag. gén.
 Oxbow—Disney, H. C., mag. gén.
 Winnipeg—Lightly, Nell H. & Co., ferronnerie.

Fonds à Vendre

Rosthern (Sask.)—Ruttle, E. E., mag. gén.

Fonds Vendus

Beauséjour (Man.)—Levin, A. L., mag. gén.
 Birmingham (Sask.)—Guttridge, C. E., mag. gén.
 Carberry (Man.)—McClocklin, C. J., mag. gén.
 Hewarden—Caswell, J. W., mag. gén.
 Kinley (Sask.)—Evans Bros., ferronnerie.
 Mowbray (Man.)—Mitchell, J. W., mag. gén.
 Neepawa (Man.)—The B. R. Hamilton Hdwe Co, Ltd.
 Perdue (Sask.)—Rumohr, D. W., mag. gén.
 Prince Albert (Sask.)—McDonald, Andrew, mag. gén.
 Regina (Sask.)—McColl, G. R. & Co., mag. gén.

Nouveaux Etablissements

Semons (Sask.)—The Bank of British North America (Succ.)

Nouvelles Incorporations

Glenboro (Man.)—Cairns, Pettie Co, Ltd.

PROVINCE DE QUEBEC

COUR SUPERIEURE

ACTIONS

Défendeurs	Demandeurs	Montants
	Ahuntsic	
Hôtel Péloquin Cle	L. Chaput, Fils et	257
	Cartierville	
Cardinal, G. Labelle	Cle de Bardeaux de	107

Caughnawaga		
Lecoanet, Constant	H. Yulle	123
Hébertville		
Tremblay, Achille	J. W. Peck Co., Ltd.	1345
Longue-Pointe		
Bénard, Arthur	Les Bénard	315
Lacas, C. E.	J. E. Charbonneau	226
Longueuil		
Mailhé, O. B. H.	L. Kent	122
Montréal		
Allan, Chas. Ed.	Imp. Development Co., Ltd.	800
Aubertin, Max	The Peerless Gas Light Co. of Mtl, Ltd.	183
Atlantic, Quebec & Western Ry. Co.	Luigi Vernicolo	399
Bégin, E.	Hudon & Orsali	120
Béliveau, Marie	Succ. Hon. G. W. Stephens	325
Bernstein, I.	Léon Ackerman	100
Beaudetoscope	L. E. Oulmet	306
Brown, Fatz Jas. E.	J. A. Godin	400
Belmont Mfg. Co.	E. N. Armstrong	257
Bénard, Albert	Adélaré Duval	297
Bell Telephone Co.	Vil. de Bordeaux	1e cl.
Cohen, E.	C. A. Dohan	606
Cité de Montréal	Andrew R. McMaster	1999
Cloutier, E., jr.	The Record Foundry Co.	45
Condion, Wilbrod	Edouard Bastien	3000
Choquette, Délima	Maison Jean Paquette, Ltée	2017
Cité de Montréal	J. M. Hill	5000
Chevrier, Jean Eugène	Alph. Racine et Cie	505
Castonguay, Jos.	María Dubuc-Rousseau	100
Dunn, J. G.	F. Villeneuve	150
Donoghue, T. J.	Geo. H. Pearson	239
Dépcas, H. A. et al.	Banque de Québec	2508
Ethier, Adélaré	J. D. E. Mayrand	85
Fordon, Samuel	D. L. Lazarus	2000
Gauvreau Mfg. Co. (The)	John Nott	2e cl.
Herald (The)	J. A. Godin	400
Hébert, Jos. Ant.	Hilaire D. Gagné	1216
Hart, J. H.	The Pure Ice Co., Ltd.	100
Lefebvre, Israel et al.	Camille Lefebvre	287
Lamothe, Alfred	A. Piché	108
Lésperance, Eméry	L. Oulmet	677
Lecourt & Co., T.	Olive Dorion & Stroud	116
Legault, Narcisse	L. A. Charbonneau	2e cl.
Legault, J. Ovila	G. Mainville	109
Martineau & Prénouveau	Baltimore Terroconcrete Co.	16429
Marcotte, Omer	J. Pelletier	199
M. S. R.	Pat. Gibbons	300
M. S. R.	J. B. Houle	190
McCroy, D. J.	J. L. Reay	342
Navalansky, S. H.	Standard Clothing Mfg. Co.	6807
Parent, Geo. W.	Desjardins & Brassard	100
Peppard, Cairnie & Co.	D. G. Loomis & Sons	240
Papineau, Damien	Geo. Pollquin	125
Pap-Yuen	Wang Toy	500
Perrault, Eugène	Alex. Richard	42
Pratt, Edward	F. Vinet	102
Robertson, Succ. de Wm. B.	Adéline Laroche-Benoit	5000
Shapiro, B.	Percival Bros.	1468
Salhani, M.	Ed. Eaves, Ltd.	111
State, A. T. et al.	O. E. Caty Co.	103

EMILE JOSEPH, L. L. B.

AVOCAT

210 NEW YORK LIFE BLDG

11, Place d'Armes, MONTREAL.

Tel. Bell, Main 1787.

La Banque Provinciale du Canada

Siège Central; 7 & 9, Place d'Armes, Montréal, Can.

Capital Autorisé \$2,000,000.00
Capital Versé \$1,000,000.00
Réserve et Surplus \$310,377.48

Conseil d'Administration:

Président: M. H. LAPOORTE, de Laporte, Martin & Cie Administrateur Crédit Foncier Franco-Canadien.
Vice-Président: M. W. F. OARLEY, de S. Oarley & Co., Grand Magasin Départemental.
Honorables L. BEAUBIEN, Ex-Ministre de l'Agriculture. Monsieur BOD. FORGET, M.P., Président de la Cie. "Richelieu & Ont. Nav. Coy"
Monsieur G. M. BOEWORTH, Vice-Président "Canadian Pacific Railway Co."
Monsieur ALPHONSE RACINE, de la Maison A. Racine & Cie, Marchands en gros, Montréal.

TANCREDE BIENVENU, Directeur-Gérant
A. S. HAMELIN, Auditeur-Général; J. W. L. FORGET, Inspecteur; ALEX. BOYER, Secrétaire.

Censeurs:

Président: Hon. Sir ALEX. LACOSTE, Ex-Juge en Chef de la Cour d'Appel.
Vice-Président: Docteur B. F. LACHAPELLE, Administrateur du Crédit Foncier Franco-Canadien.
Sir LOMER GOUIN, Premier Ministre Provincial de la province de Québec. A. S. Hamelin, Auditeur.

Département d'Epargne

Emission de certificats de dépôts spéciaux à un taux d'intérêt s'élevant graduellement jusqu'à 3 1/2 p. c. l'ac, suivant termes. Intérêt de 3 p. c. sur dépôts payables à demande.

37 SUCCURSALES DANS LA PROVINCE DE QUEBEC

Correspondants à l'Etranger:

Etats-Unis: New-York, Boston, Buffalo, Chicago. Angleterre, France, Allemagne, Autriche, Italie.

LA BANQUE MOLSON

Incorporée en 1855

BUREAU PRINCIPAL, MONTREAL.
Capital payé \$3,500,000
Fonds de Réserve, . . . \$3,500,000

JAMES ELLIOT, Gérant Général.
A. D. DURNFORD, Inspecteur en Chef et Surintendant des Succursales.

Succursales dans la Province de Québec:

ARTHEBARSKA
CHICOUTIMI
DRUMMONDVILLE
FRANSEVILLE et RIVIERE DU LOUP
KNOWLTON [STATION]
LACHINE LOCKS
MONTREAL—
RUE ST-JACQUES—
RUE ST-CATHERINE—
MAISONNEUVE—
MARKET AND HARBOUR—
ST-HENRI—

QUÉBEC
RICHMOND
SOREL
ST. CHESAIRE
ST-FLAVIEN STATION
ST-OURS, QUÉ.
ST. THERÈSE DE BLAINVILLE
VICTORIAVILLE
VANCOUVER, Westminster Ave.
WATERLOO

67 Succursales dans tout le Canada.
Agences à Londres, Paris, Berlin et dans toutes les principales villes du monde.
Emission de Lettres de Crédit pour le commerce et lettres circulaires pour voyageurs.

St-Cyr, Z.	Alice L. Mills Wright	4e cl.
St-Cantin, Midas	Odila Laforest	150
Salhani, M. & Co.	Pearl Mfg. Co.	119
Stroud, Chas. S.	D. Stroud	334
Théâtre National-Français . . . V.		
Théorêt 300		
Ward Metal & Supply Co.	Dom. Wire Mfg. Co., Ltd.	511
New-York, E.-U.		
Finn & Co., John T.	Canadian Fairbanks Co., Ltd.	900
Outremont		
Young, Jas.	Eastern Townships Brick & Mfg. Co.	360
Philadelphie, E.-U.		
O'Brien, D. J.	R. E. T. Pringle Co., Ltd.	320
Rivière du Loup		
The Rivière du Loup Electrical & Iron Works Co., Ltd.	Williams & Wilson	419
Rougemont		
Boulais, Ferdinand	Cie de Ferronnerie Létang	656
Sainte-Anne de Bellevue		
Daoust, G. et Cie	Lymburner, Ltd.	271
St-Jovite Station		
Labelle, A.	F.-X. St-Charles Co., Ltd.	286
Labelle, A.	John Labatt	104
Saint-Laurent		
Cong. des Soeurs de Ste-Croix et des Sept-Douleurs	L. N. H. St-Louis	450
St-Louis		
Gordon, Geo. S.	W. Sinton	109
Huboux, Eusèbe alias Deslongchamps	Metal Shingle and Siding Co.	1200
Karch, Emélie et vir.	D. Kochenburger	485
Karch, Emélie et vir.	Henri Bertrand	415
Patenaude, J. E.	E. Plamondon	100
Van Bogaert, Emile	Jos. Maison-neuve	100
Sainte-Rose		
Legault, A. Alex.	Edmond Grenier	3500
Ste-Rose du Dégéle		
Beaupré, Jules	The International Harvester Co. of America	372
Taillon		
Larouche, Francis	Trust & Loan Co. of Canada	624
Thetford Mines		
Johnson, A. S.	Jas. Linton & Co.	2563
COUR SUPERIEURE		
JUGEMENTS RENDUS		
Défendeurs	Demandeurs	Mts.
La Tuque		
Craig & Thompson	P. Miccou-litch	500
Montfort		
Lafantaisie, Jos.	Duchesneau, Duchesneau et Cie	84
Montréal		
Brophy, Francis	Marie Emma Laflamme-Rosconi	225
C. P. R.	Isaac Morin	364
Doré, Emile	M.-Lse Périllard	2e cl.
Daly, Edith	Ant. Robert	129
Dérôme, Jos. Théophile	The Shedden Forwarding Co., Ltd.	131
Daignault, E.	Reliable Furniture Co., Ltd.	102

Ginchereau et Cie, Z. . . Succ. P. P. Martin	225
Gagnon, Jos. L. . . J. P. Beaudoin	200
Lachapelle, Avila et al. . . De A. Rogers et al.	4e cl.
Meunier, Chas. . . J. E. Roy	396
Montreal Clothing Co. . . Sam. Grenford	327
Monette, Armand . . Eug. Jos. La-belle	497
Messier, Arthur . . Geo. Dellisle	104
Monti, Lucio V. . . Jas. L. Brown	244
MacDonald, Nell . . St. Lawrence Hall Café	173
Martel, Jules . . Ferdinand Fredette	111
Paquin, Henri . . J. A. Julien	129
Papineau, Damien . . Geo. Polliquin	125
Pouliot, L. S. . . Germaine Masson	160
Sweeney, Julia . . Pat. McCrory	200
Turnel, Achille . . Damien Paquette	100
Thibault, Hermel . . Rideau Shoe Co., Ltd.	160
Webster, Robert . . Succ. Dan. Church	663

Rockland, Mass., E.-U.	
Boisvert, P. L. . . A. C. Miquelon	128
St-Louis	
Martin, Valmont . . A. S. Deguire	221
Sacré-Coeur de Marie	
Maltais, Alph. . . Trust & Loan Co. of Canada	522
Sutton	
Robert, Hormisdas . . Can. Dairy Supply Co., Ltd.	252
Westmount	
Boschen, Fred. W. M. . Pélissier & Co.	520

COUR DE CIRCUIT

JUGEMENTS RENDUS

Défendeurs	Demandeurs	Mts.
Abercorn		
Dandurand, J. M. . . R. C. Miller		20
Blue Bonnets		
Leboeuf Co., Ltd., J. H. . . McColl Bros. & Co., Ltd.		25
Bromptonville		
Cyr, P. R. C. Miller		11
Cèdres		
Ménard, A. J. Maher		28
De Lorimier		
Belcourt, J. E. . . S. Garmaise et al.		15
Dorval		
Pépin, L. G. Parent et al.		5
Hull		
Lavigne, M. J. et al. . . Blue Ribbon Tea Co., Ltd.		30
Joliette		
Alain, A. La Foncière Ass. Co.		58
Lac Charlebois		
Charron, L. W. B. Matthewson et al.		81
Lachine		
Liffiton, C. A. O. Brazeau		73
Vallières, N. P. E. Lamalice		30
Wiggins, R. A. Stonehouse		24
Maisonneuve		
Brassard, D. O. Marineau		7
Couder, M. alias Côté . . J. Lortie		35
Calouette, J. alias Kelly . . A. Guay		6
Dawson, C. A. Dorion		43
Desmarais, J. T. Toupin		9

GEO. GONTHIER
 EXPERT COMPTABLE ET AUDITEUR
 Chambres 205 à 209 EDIFICE WILSON
 11 et 17 Cote de la Place d'Armes, MONTREAL.
 TEL. BELLE, MAIN 3701

BANQUE DE MONTREAL

(FONDEE EN 1817)

CONSTITUEE PAR ACTE DU PARLEMENT

Capital tout payé.....\$14,400,000.00
 Fonds de Réserve..... 12,000,000.00
 Profits non Partagés..... \$17,623 56

SIEGE SOCIAL, MONTREAL

BUREAU DES DIRECTEURS

Le Très Hon. Lord Strathcona and Mount Royal, G.O.M.G., Président Honorable
 Hon. Sir George Drummond, K.C.M.G., C. V. O., Président
 Sir Edward Clouston, Bart., Vice-Président James Ross
 A. T. Paterson Hon. Robt. Mackay
 R. B. Angus Sir William Macdonald
 E. B. Greenhalghs C. R. Hosmer
 Sir Thos. Shaughnessy, K.C.V.O., David Morrison
 Sir Edward Clouston, Bart., Gérant-Général
 A. Macnider, Insp. chef et Surint. des Succursales.
 H. V. Meredith, Aast. Gérant-Général et Gérant à Montréal.
 O. Sweeney, Surintendant des succursales de la Colombie Anglaise.
 W. E. Stuyvert, Surintendant des succursales des Provinces Maritimes.

F. J. Hunter, Inspecteur N. O. et Succursales O. B.
 E. P. Winlow, Inspecteur, Succursales Ontario
 D. R. Clark, Inspecteur Succursales Provinces Maritimes et Terre-Neuve

SUCCURSALES :

134 Succursales au Canada.

Grande-Bretagne, Londres, Bank of Montreal—47 Threadneedle St., E. C., F. W. Taylor, Gérant.
 Etats-Unis, New-York—31 Pine St., R. Y. Hebden W. A. Bog et J. T. Mollinoux, Agents.
 Chicago, Banque de Montréal—J. M. Greata, Gér.
 Spokane, Wash., Bank of Montreal
 Terre-Neuve: St. John's, Bank of Montreal
 Birchy Cove, Baie des Isles, Bank of Montreal
 Mexico, D. F., Bank of Montreal.
 T. S. C. Saunders, Gérant

**Richmond and Drummond
 Fire Insurance Company.**

Siège Social: Fondée
 RICHMOND, QUÉ. EN 1879
 Capital \$250,000
 Déposé au gouvernement du Canada 60,000
 HON. WILLIAM MITCHELL, Président.
 ALEX. AMES, Vice-Président.
 J. C. McCAIG, Gérant. S. O. FOWLER, Secrétaire
 J. A. BOTHWELL, Inspecteur.
 JUDSON G. LEE, Agent Résident,
 Edifice Guardian Building, 160 St Jacques
 MONTREAL, QUÉ.

On demande des agents dans les districts non représentés.

Gauthier, O. J. U. Emard	5
Leclerc, J. L. E. Meunier et al.	45
Lépine, Melle S. . . J. D. E. Mayrand	5
Robillard, J. S. L. Routtenberg et al.	19
Shepherd, A. L. Préfontaine	14
Tremblay, C. J. B. Beaudry	13

Montréal

Albion Hotel (The) . . . Thomas Bros., Ltd.	11
Albion Hotel (The) . . . J. Labatt	58
Black, A. A. Dufour	48
Boyer, S. J. C. Malo	22
Boulard, J. G. Meunier	32
Boeckh, A. F. J. Bisailon et al.	40
Beaulieu, B. N. Boismenu	24
Bergeron, D. A. . . M. Greenbaum	69
Bélanger, N. B. Rigler	31
Bisson, J. B. A. Pruneau	7
Bastien, E. W. Talbot	42
Brown, T. I. Litman	25
Brousseau, J.-B. . . J. Licktin	8
Brunet, J. De R. Légraré	24
Cusson, F. L. E. Gingras	22
Crossman, A. T. . . H. Gatehouse	7
Champagne, J. E. Mayer	89
Cusson, F. L. E. Gingras	22
Corbell, W. Lawrence Co., Ltd.	8e cl.
Charlebois, C. W. Taillefer	6
Corbell, O. De P. Gagnon	8
Coleman, F. D. . . . D. R. Rers	18
Canada Printing Co. . J. Clahane	5
Collins, De S. C. Litner	7
Cloran, A. De E. Shapiro	45
Couturier, N. L. Pigeon	15
Cohen, I. W. Pilon	99
Décary, J. P. R. J. Tooke	19
Duquette, F.-X. . . La Foncière Ins. Co.	13
Dagenais, De D. . . J. R. Samson & Co.	54
Deschamps, O. L. N. Hadd	40
Deschêne, Mde M. allas Duchêne, M. Miller	35
David, De E. J. A. St-Denis	32
Deguisse, T. E. R. Dufresne	32
Déry, L. J. Garmaise	9
Douglass, L. A. Vachon	6
Dominion Café A. Lamalice	5
Dubreuil, A. J. A. R. Bédard	20
Forte, L. A. Lagarde	12
Fournier, J. The Harry Webb Co., Ltd.	69
Fafard, P. H. Major	7
Fagan, C. H. Macey	6
Farley, W. Debenhams (Canada), Ltd.	67
Gagné, A. De N. Boisvenu	33
Garneau, D. H. Albert	30
Griffin, B. L. Brunelle	18
Gagnon, A. P. P. Dulude	5
Goldner, I. Hodgson, Sumner Co., Ltd.	7
Hartland Co. (The) . . The Page Wire Fence Co., Ltd.	24
Houle, T. P. Beauchamp	42
Herman, A. M. Hershenhein	22
Hardy, F. De R. Bercovitch	10
Holdstock, S. De I. Heeselton et vir.	14
Henderson, I. E. Boucher et al.	35
Hunter, J. A. J. Meunier	59
Jardin, J. Melle M. A. Paré	29
Jubenville, O. J. A. Vaillant	11
Jaslow, M. J. Gariépy	22
Joncas, A. J. Pagé	13
Joyal, E. C., Ltd. . . Dom. Enveloppe Co., Ltd.	66
Kimball, J. H. H. Gatehouse	9
Kellson, W. H. John Lovell & Son, Ltd.	15
Lavoie, De B. et vir. . H. Trimm	7
Lacas, J. F. Vandeputte	21
Larose, A. A. Lanctôt	11
Larivière, J. L. H. . S. P. Myers	13
Lagacé, E. De J. B. Fortin et vir.	5

Leclair, A. Mtl Lace Curtain Mfg. Co.	6
Lachapelle, C. sr. D. E. Gagnon	4e 8
Lacroix, O. A. Galarneau	31
Loneragan, G. H. Upton	25
Lefebvre, J. A. J. Lamoureux	8
Lalonde, O. A. Guay	11
Lebaron, A. A. Petit	46
Lefebvre, R. H. W. Rochon	15
McGarr, H. R. Ostrogursky	22
Mullins, T. De E. Shapiro	7
McLeod, J. E. Cohen	5
Marleau, G. W. Pigeon	29
Major, J. A. T. Préfontaine	63
Morache, C. J. Lamoureux	7
Montbriand, A. C. The Klotz Co., Ltd.	35
Montpetit, P. A. G. F. Harvey Co.	37
Mears, A. H. De M. A. Hight et vir.	48
McIntyre, D. A. et al. The Windsor Hotel Co.	18
Montpetit, J. A. Bélanger	5
O'Bone, De E. et vir. G. Vorsteter	11
Ouellette, D. E. L. de Bellefeuille	55
Oster, B. A. Gross	16
Papineau, D. A. Prud'homme, Fils, Ltée	16
Robillard, P. A. Guay	6
Russell, H. S. L. Routenberg et al.	15
Renaud, J. A. M. Hébert	6
Riopelle, A. O. M. L. H. & P. Co.	25
Relly, E. J. The Royal Bank of Canada	11
Schwartz, M. R. C. Miller	12
Simonds, A. L. O. Jones	72
St-Jean, N. A. Prud'homme	5
Structural Steel Co., Ltd. (The), P. D. Elmes	46
Sorenson, N. H. Chevallier	59
St-Georges, F.-X. G. H. Desjardins	36
St-Michel, I. E. Cohen	31
Sauvé, O. H. T. Winslow	53
Sabourin, W. R. Chartrand	14
Tessier, G. H. J. Montpetit	10
Timossi, C. T. et vir. The Thiel Detective Service Co.	14
Théorêt, D. M. Goldfine	5
Tite, P. H. Drouin	14
Trudeau, A. De A. Leblanc	99
Tremblay, J. M. Seftman	45
Terrill, J. De E. O. Robinson et vir.	14
Vermette, J. C. C. Desjardins	30
Valois, R. P. A. Bigaouette	
Parc Terminal	
Clément, C. J. Sauriol	27
Pierreville	
Giard, F. L. Franchère	8
Québec	
Demers, O. The Colonial Fluid Beef Co.	27.
Rosemount	
Brazeau, E. A. Lagarde	63
Saint-Cuthbert	
Bergeron, J. F. J. A. Oulmet	43
Saint-Jean	
Courville, P. A., jr. Léonard Bros.	8
St-Jean Chrysostôme	
Stringer, R. A. Dufort	78
Saint-Laurent	
David, R. S. W. T. Castle et al.	30
St-Louis	
Allan, De W. D. Hamilton	56
Chartrand, A. J. N. Picard	50
Fortin, N. R. Bissonnette et al.	21
Rousseau, L. Gunn, Langlois Co., Ltd.	10

P. A. GAGNON
COMPTABLE LICENCIÉ
 (Chartered Accountant)
 Chambre 801 Edifice New-York Life
 11 Place d'Armes, MONTREAL
 Bell Main 4913

LA "FONCIERE"
COMPAGNIE D'ASSURANCE
CONTRE L'INCENDIE
Capital Autorisé \$1,000,000
 Bureau principal,
No 10, BOULEVARD ST-LAURENT
TARIF INDEPENDANT
 J. H. L. MARCIL, Directeur Gérant.

"La Providence"
ASSURANCE CONTRE LE FEU
 Bureau Principal: 52, rue St-Jacques,
 MONTREAL.
 SPÉCIALITÉS: Risques Commerciaux à 20 p.c. de réduction—Pourquoi tous les marchands ne profiteraient-ils pas de ce grand avantage?—La Cie n'a aucune réclamation non payée—On demande des Agents—S'adresser à
L. A. PICARD, Gérant.

PATENTES
OBTENUES PROMPTEMENT
 Avez-vous une idée?—si oui, demandez le Guide de l'inventeur qui vous sera envoyé gratis par **Marion & Marion, Ingénieurs-Conselle.**
 Bureaux: Edifice New York Life, Montréal,
 et 907 G Street, Washington, D. C.

Arthur W. WILKS J. Wilfrid MICHAUD
WILKS & MICHAUD
 Comptables, Auditeurs, Commissaires pour toutes les Provinces
 Règlement d'affaires de Faillites
 601 BATTISE BANQUE DES MARCHANDS
 Téléphones { BELL MAIN 5800
 MARCHANDS 849 MONTREAL

Beaucoup de Bonnes Places attendent
 les Hommes Corrects.
 Beaucoup de territoire désirable est inoccupé prêt pour les hommes qui peuvent démontrer leurs capacités
 Plans de police récemment révisés, parfaitement d'accord avec les nouvelles lois, avec des taux de prime raisonnables et des valeurs libérales et correctes.
 Etes-vous un d'eux?
UNION MUTUAL LIFE INSURANCE CO.
 FRED. E. RICHARDS, Président, PORTLAND, MAINE
 HENRI H. MORIN Agent chef pour le Canada,
 151 rue St-Jacques, Montréal, P. Q.
 WALTER L. JOSEPH, Gérant de l'Agence de Montréal, 151 rue St-Jacques.

L. R. MONTBRIAND,
 Architecte et Mesureur,
 No 229 rue St-André,
 Montréal.

Saint-Paul	
Ouellette, F. al.	S. L. Routenberg et al.
Sabrevois	
Duclos, De H. et vir.	La Foncière Ins. Co.
Verdun	
Deschamps, J. H. al.	A. Bessette et al.
Hurtubise, M.	L. Thériault
Provost, T.	A. Fillatrault
Westmount	
McDougall, J.	F. Robertson
Richardson, D. et al.	J. G. McKinnon
Wolfstown	
Gingras, F. C. Co.	Rock City Tobacco Co.



Du 23 au 30 mars 1909.

District de Montréal

Hospice Desrosiers vs Ant. Décarie.
 Notre-Dame de Grâces—Les lots 181 176 et 177, avec bâtisses.
 Vente le 25 mars, à 11 heures a. m. au bureau du shérif à Montréal.

Robillard & Tétréau vs Dame Nap. Giroux et vir.
 Montréal—Le lot 7-913 du quartier St Denis, situé rue Labelle.
 Vente le 25 mars, à 3 heures p. m. au bureau du shérif.

District d'Arthabaska

Joseph Rosenberg vs Misaël Turgeon et al.
 St-Pierre de Durham—Le lot 185, avec bâtisses.
 Vente le 23 mars, à midi, à la porte de l'église paroissiale.

District de Bedford

Geo. H. Prémond vs Jos. Gervais.
 Valcourt—La moitié Sud du lot 902.
 Vente le 25 mars, à 10 heures a. m. à la porte de l'église paroissiale.

District de Chicoutimi

Jos. M. Noël vs Jos. St-Pierre.
 St-Henri de Taillon—Les lots 16 et 17, avec bâtisses.
 Vente le 25 mars, à 11 heures a. m. à la porte de l'église paroissiale.

District de Joliette

Phyllis Lessard vs Geo. Fontaine.
 St-Calixte de Kilkenny—Le lot 17 du 8ième rang.
 Vente le 29 mars, à 10 heures a. m. à la porte de l'église paroissiale.

District de Québec

La Cité de Québec vs Elie Galarneau.
 Québec—Le lot 1737 du quartier St-Sauveur, situé rue Kirouac.
 Vente le 26 mars, à 10 heures a. m. au bureau du shérif.

District des Trois-Rivières

Jos. Tessier vs Théode Grandmont
 Ste-Thècle—Les parties des lots 195 et 196, avec bâtisses.
 Vente le 23 mars, à 10 heures 30 minutes a. m. à la porte de l'église paroissiale.

L'ASSURANCE MONT-ROYAL

Compagnie Indépendante (Incendie)

Bureaux : 1720 rue Notre-Dame

Coin St-François-Xavier, MONTREAL.
 RODOLPHE FORGET, Président.
 J. E. OLÉMENT, Jr., Gérant-Général.

Protégez vos Glaces contre les Accidents

PAR UNE POLICE DANS LA
 COMMERCIAL BURGLARY & PLATE GLASS INSURANCE CO.
 Bâtisse New York Life, Phone, Main 2367
 ISIDORE CREPEAU, Gérant.
 AGENTS DEMANDÉS

SUN LIFE OF CANADA

AU 31 DECEMBRE 1909

Actif	\$30,238,625.51
Surplus sur tout le Passif et le Capital, Hm 3/4 et 3 p.c. Standard.	7,596,303.96
Surplus d'après l'Étalon du Gov.	4,118,491.91
Revenu en 1908.....	6,949,601.98
Assurances en vigueur.....	119,517,744.89

Ecrivez au bureau-chef à Montréal pour avoir la petite brochure intitulée "Prosperous and Progressive."
 LES POLICES DE LA SUN LIFE SONT FACILES À VENDRE

LA COMPAGNIE

'EQUITABLE'

D'ASSURANCE MUTUELLE CONTRE LE FEU

Une des plus Fortes Compagnies locales ayant plus d'argent disponible en mains pour le total d'assurance qu'elle porte, c'est-à-dire que son surplus de réserve est le plus élevé.

BUREAU

160, rue ST-JACQUES - MONTREAL

S. T. WILLETT, PRESIDENT F. GAUTHIER, GERANT

LA CANADA LIFE A PAYÉ

en 1905, aux détenteurs de polices ou à leurs représentants : : : : :

\$3,272,000

contre des paiements similaires de

\$4,954,000

faits par les vingt-et-une autres compagnies Canadiennes.

(ÉTABLIE 1869)

The Phenix Insurance Company
 OF BROOKLYN

TOTAL DE L'ACTIF - - \$8,719,795.33

Robert Hampson & Son, Agents,
 5 ST. JOHN STREET

Assurances

LA CLAUSE DE COASSURANCE

(Suite).

Comment on aurait pu régler la perte

Revenons à la maison de commerce de Broadway. Pour régler la perte, deux groupes de Compagnies ont été appelés à verser une contribution, c'est-à-dire, le groupe "A", dont les polices, ainsi qu'il a été vu, se montaient au total de \$23,125 et le groupe "B", dont les polices se montaient à \$20,000. Puisque l'assurance totale (\$43,125) non seulement excédait la perte (\$3,000), mais était bien supérieure à la valeur totale du stock du No 596 où la perte s'était produite, les Compagnies du groupe "A", conformément à la clause de contribution indiquée par nous, se tenaient prêtes à payer au moins cette proportion de la perte que leur assurance (\$23,125) représentait par rapport à l'assurance totale (\$43,125), c'est-à-dire, 23,125/43,125 de \$3,000 ou \$1,608.70.

Et si toute autre chose avait été en ordre, les Compagnies du groupe "B", auraient été appelées à payer les 20,000/43,125 restant de la perte, c'est-à-dire, \$1,391.30.

Mais puisque sur cette somme de \$1,391.30 (en raison de la clause de co-assurance 80 pour cent), \$750 seulement pouvaient être chargés aux Compagnies du groupe "B", cette question se pose : Qui supportera le reste de la perte, c'est-à-dire, \$641.35? La maison de commerce en question, avant d'essayer de résoudre ce problème, posa alors cette question très naturelle :

Comment se fait-il que : (a) malgré que la valeur entière de notre stock, \$100,000, fût assurée pour \$90,500 (c'est-à-dire, beaucoup plus que 80 pour cent) et (b) malgré que cette portion de notre stock qui était au No 596 Broadway, (où la perte s'est produite) eût une valeur totale de \$25,000 seulement, tandis que l'assurance prise en paiement de la perte est de \$43,125, notre petite réclamation de \$3,000 soit jugée sujette à une forte réduction de \$641.30?

Voici la réponse :

Comme il a été expliqué, chaque Compagnie avait le droit de prendre sa part des paiements, conformément aux termes de sa propre police. Les Compagnies du groupe "A" trouvèrent avantageux de subir une part de la perte conformément à la clause de contribution (et elles se tinrent prêtes à payer \$1,652.50). Les Compagnies du groupe "B" toutefois, trouvèrent avantageux de subir une part

THE Imperial Live Stock Corporation, Fonds Garanti, \$100,000. Assurance contre la mortalité du Bétail et des Chevaux. Mortalité Générale, Poulina-ge, Étalons, Castration, Bétail. Mort Accidentelle. Nous payons le montant assuré quelle que soit la nature de la mort.

Bureau :

Chambres 6 et 7, Édifice New York Life,
 MONTREAL.

✚ Nous demandons des agents.

Enfermez vos soucis de bureau dans votre place d'affaires pendant la nuit. Il pourrait arriver que le lendemain matin ils aient disparu.

WESTERN ASSURANCE CO.

INCORPORÉE EN 1851

AUTIF, au-delà de - - - \$3,284,180.06
 REVENU pour 1907, au-delà de 2,299,884.94

Bureau Principal : TORONTO, Ont.

Hon. GEO. A. COX, Président.

W. R. BROOK, Vice-Président.

W. B. MEIKLE, Gérant-Général.

O. C. FOSTER, Secrétaire.

Succursale de Montréal :

159 rue Saint-Jacques.

ROBT. BOKERDIKE, Gérant

LA COMPAGNIE D'ASSURANCE

LIVERPOOL & LONDON & GLOBE

L'actif en espèces dépassant	\$56,000,000
Les Placements Canadiens dépassant	3,750,000
Les Réclamations payées dépassant	230,000,000

SUCCURSALE CANADIENNE ;

Bureaux Principaux, Édifice de la Compagnie, Montréal.

Directeurs Canadiens :

E. S. CLOUSTON, Ecr., Président

GEO. E. DRUMMOND, Ecr., F. W. THOMPSON,

Ecr., JAMES CRATHERN, Ecr.

Sir ALEXANDRE LACOSTE.

J. GARDNER THOMPSON, Gérant Résident.

WM. JACKSON, Député Gérant.

J. W. BINNIE, Asst. Député Gérant.

La Cie d'Assurance sur la Vie

"METROPOLITAN"

Incorporée par l'état de New-York.

ACTIF : \$198,329,468.23

Le nombre des Polices 9,629,000 en vigueur, est plus élevé que celui de toute autre compagnie sur le continent d'Amérique.

En 1907 la "Metropolitan" a fait, en Canada, des opérations d'assurance, au chiffre de \$16,220,000 répartis en 93,114 polices d'assurance.

Les Contrats d'assurance de la Compagnie sont rédigés et écrits en langue française et en langue anglaise.

La Compagnie a, dans la province de Québec, un service d'au moins 600 agents canadiens, experts à expliquer les avantages de l'ASSURANCE SUR LA VIE.

De plus son dépôt réel au Gouvernement du Canada, pour protéger les Assurés, est de plus de \$4,500,000.

de la perte conformément à la clause de 80 pour cent qui est ainsi libellée:

Clause "standard" moyenne de New-York (80 pour cent)

Cette Compagnie ne sera pas tenue responsable pour une perte ou un dommage à la propriété décrite ici dans une proportion plus grande que la somme par la présente assurée ne le comporte par rapport à 80 pour cent de la valeur actuelle en espèces de ladite propriété à l'époque où une telle perte arrive.

Dans le cas de réclamation pour perte sur la propriété ici décrite n'excedant pas 5 pour cent du montant maximum nommé dans la portion prise sur cette propriété et en vigueur à l'époque où une telle perte ce produit, aucun inventaire spécial, ni estimation de la propriété endommagée ne sera exigé.

Si l'assurance couverte par cette police est partagée entre deux ou plusieurs items, ces clauses s'appliqueront à chaque item séparément.

Effet de la non-conformité des polices

Puisque le stock entier de la maison de commerce aux Nos 594 et 596 valait \$100,000 au moment de l'incendie, les 80 pour cent de la valeur actuelle en espèces de ladite propriété à l'époque de la perte étaient de \$80,000.

Et les \$20,000 (montant total des polices du groupe "B" (qui même après le feu couvraient les deux Nos 595 et 596) ne représentaient qu'une portion des \$80,000. Le groupe "B" n'était donc responsable que d'un-quart de la perte (\$3,000), c'est-à-dire, \$750.

Quelques Compagnies payent trop

La maison de commerce a-t-elle perdu le déficit entier, c'est-à-dire, \$641.30? Nous ne le pensons pas, car autant que nous le comprenons, quelques-unes des Compagnies concernées offrirent volontairement de payer plus que la somme dont elles étaient légalement responsables.

Puisque ce cas est semblable à d'autres du même caractère dans lequel des maisons de commerce de New-York se sont mises en situation de perdre même des sommes plus fortes; puisque leurs polices n'avaient pas une teneur uniforme, et puisqu'il y a des centaines d'autres de nos abonnés dont les polices contiennent aussi une clause de coassurance de la même teneur que celle que nous avons citée comme police "Standard" de New-York: nous avons pris la peine d'expliquer le cas aussi complètement que l'espace nous le permettait.

Cet exemple, important comme il peut l'être, ne fournit toutefois qu'une des nombreuses raisons pour lesquelles un marchand devrait non seulement se familiariser avec les conditions indiquées dans le corps de ses polices d'assurance contre le feu, mais il devrait aussi étudier avec attention ces polices ou le faire faire par quelque assistant compétent.

Pourquoi? Pour s'assurer que la chose spéciale qui y est soit écrite, soit estampée au moyen d'un timbre en caoutchouc sur ces polices, soit imprimée sur une clause attachée à ces polices, n'est pas seulement complète et correcte, mais concorde complètement avec la matière spéciale qui est contenue dans chaque autre clause de ses polices couvrant la même propriété ou les mêmes sortes de propriété.

(A suivre).

Remboursez-vous réellement l'argent avec plaisir, quand un client le demande? Tenez-vous votre magasin d'une propriété scrupuleuse? Est-il brillant, éclairé, aéré et est-ce un endroit plus agréable pour y faire des achats que la moyenne des autres magasins? S'il en est ainsi, rappelez-le au public de temps à autre.

COMPAGNIE D'ASSURANCE MUTUELLE DU COMMERCE CONTRE L'INCENDIE

Bureau Principal: 151 rue GILROUARD, St-Hyacinthe

Actif dépassant \$120,000.00
Cette Compagnie n'assume que des risques commerciaux dans les villages, et opère sur des bases strictement mutuelles. C'est pourquoi tous les marchands et commerçants de cette Province doivent bénéficier de ses avantages.

T. A. ST-GERMAIN, Sec.-Gérant

La Prevoyance

Accidents et Maladies. Bris de Glaces.
Garanties et Cautionnements.
Responsabilité de Patrons.

71a Rue St-Jacques — MONTREAL

POURQUOI

DOIT-ON ASSURER SA VIE DANS

La Sauvegarde

- 1o **PARCE QUE** Ses taux sont aussi avant taux que ceux de n'importe quelle compagnie.
- 2o **PARCE QUE** Ses polices sont plus libérales que celles de n'importe quelle compagnie.
- 3o **PARCE QUE** Ses garanties sont supérieures à la généralité de celles des autres compagnies.
- 4o **PARCE QUE** La sagesse et l'expérience de sa direction sont une garantie de succès pour les années utiles.
- 5o **PARCE QUE** Par dessus tout, elle est une compagnie canadienne-française et que ses capitaux restent dans la province de Québec pour le bénéfice des nôtres.

Siège social: 7 PLACE D'ARMES,

MONTREAL.

Brevets Canadiens obtenus par des inventeurs étrangers

MM. MARION & MARION, solliciteurs de brevets, Montréal, Canada, et Washington, E.-U., fournissent la liste suivante de brevets Canadiens récemment obtenus par leur entremise.

Tout renseignement à ce sujet sera fourni gratis en s'adressant au Bureau d'affaires plus haut mentionné.

Nos

- 116803—Jules P. Lajoie, Taverny, France. Appareil pour purifier l'eau ayant servi dans les manufactures.
- 116811—Marianne E. McLeod, Melbourne, Australie. Carte indicatrice pour la coupe de patrons pour vêtements de dames.
- 116818—William Church, Northampton Ang. Roues élastiques. Mesure pour fabricants de chaussures.
- 116858—Rudolf H. Kjellman, Stockholm, Suède. Armes à feu à tir automatique.
- 116891—John Slee, Newton-le-Willows, Ang. Roues élastiques.
- 116920—Gustaf Q. Iarason, Stockholm, Suède. Dispositif pour actionner les horloges électriques.
- 116960—Jules et Alphonse Persoons, Thildonck, Belgique. Douves pour boiser les séparateurs centrifuges.
- 116968—William Shearer, Eskbank, Ecosse. Appareil pour fabriquer du gaz au moyen du pétrole ou de l'air.

TOUR DU MONDE.—Journal des voyages et des voyageurs.—Sommaire du No 10 (6 mars 1909).

1o De l'Atlantique au Pacifique par les glaces arctiques, par le capitaine Roald Amundsen.

2o A travers le monde: Un coin de Moravie.—De Stratonice à Ungarisch Brod.—Chez un artiste campagnard tchèque, par J. C. N. Forestier.—Parmi les Races humaines: Un mariage princier à Java, par Gaspard Long.—La lutte économique: Comment conserver un bois de charpente.—Grandes courses de terre et de mer: Le président Roosevelt prend un congé de deux ans pour voyager et chasser en Afrique centrale.—Dans le monde du travail: La sécheresse de l'air est un danger dans les mines.—L'arrosage des galeries.—Livres et Cartes.—Les armées et les flottes.

Abonnements.—France: Un an, 26 fr. Six mois, 14 fr.—Union Postale: Un an, 28 fr. Six mois, 15 fr.—Le numéro: 50 centimes.—Bureaux de la librairie Hachette et Cie, 79, boulevard Saint-Germain, Paris.

JOURNAL DE LA JEUNESSE.—Sommaire de la 1892e livraison (6 mars 1909).—Le renard de la mer, par Georges G. Toudouze.—La flotte des lacs suisses.—Un laboratoire de physique et de mécanique dans une touffe, par Daniel Bellet.—Tarigagasse, par Marc Le Goupil.—La disparition du grand lac salé, par L. Viator.—Les enfants dans la musique, par Jean Rivas.

Abonnements.—France: Un an, 20 fr. Six mois, 10 fr.—Union Postale: Un an, 22 fr. Six mois, 11 fr.—Le numéro: 40 centimes.—Hachette et Cie, boulevard Saint-Germain, 79, Paris.