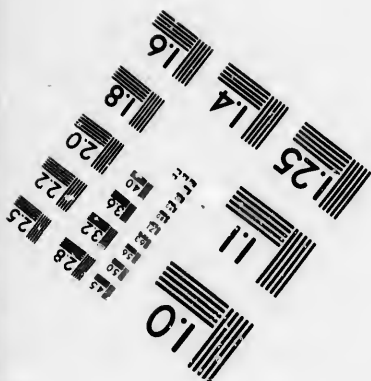
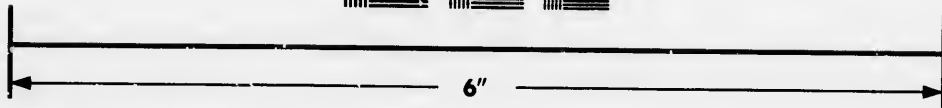
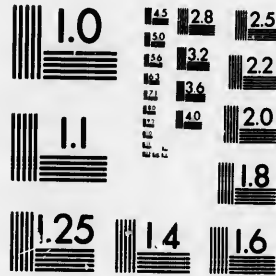

**IMAGE EVALUATION
TEST TARGET (MT-3)**



**Photographic
Sciences
Corporation**

23 WEST MAIN STREET
WEBSTER, N.Y. 14580
(716) 872-4503

Technical and Bibliographic Notes/Notes techniques et bibliographiques

The Institute has attempted to obtain the best original copy available for filming. Features of this copy which may be bibliographically unique, which may alter any of the images in the reproduction, or which may significantly change the usual method of filming, are checked below.

L'Institut a microfilmé le meilleur exemplaire qu'il lui a été possible de se procurer. Les détails de cet exemplaire qui sont peut-être uniques du point de vue bibliographique, qui peuvent modifier une image reproduite, ou qui peuvent exiger une modification dans la méthode normale de filmage sont indiqués ci-dessous.

- | | |
|--|--|
| <input type="checkbox"/> Coloured covers/ Couverture de couleur | <input type="checkbox"/> Coloured pages/ Pages de couleur |
| <input type="checkbox"/> Covers damaged/ Couverture endommagée | <input type="checkbox"/> Pages damaged/ Pages endommagées |
| <input type="checkbox"/> Covers restored and/or laminated/ Couverture restaurée et/ou pelliculée | <input type="checkbox"/> Pages restored and/or laminated/ Pages restaurées et/ou pelliculées |
| <input type="checkbox"/> Cover title missing/ Le titre de couverture manque | <input checked="" type="checkbox"/> Pages discoloured, stained or foxed/ Pages décolorées, tachetées ou piquées |
| <input type="checkbox"/> Coloured maps/ Cartes géographiques en couleur | <input type="checkbox"/> Pages detached/ Pages détachées |
| <input type="checkbox"/> Coloured ink (i.e. other than blue or black)/ Encre de couleur (i.e. autre que bleue ou noire) | <input checked="" type="checkbox"/> Showthrough/ Transparence |
| <input type="checkbox"/> Coloured plates and/or illustrations/ Planches et/ou illustrations en couleur | <input type="checkbox"/> Quality of print varies/ Qualité inégale de l'impression |
| <input type="checkbox"/> Bound with other material/ Relié avec d'autres documents | <input type="checkbox"/> Includes supplementary material/ Comprend du matériel supplémentaire |
| <input type="checkbox"/> Tight binding may cause shadows or distortion along interior margin/ La reliure serrée peut causer de l'ombre ou de la distorsion le long de la marge intérieure | <input type="checkbox"/> Only edition available/ Seule édition disponible |
| <input type="checkbox"/> Blank leaves added during restoration may appear within the text. Whenever possible, these have been omitted from filming/ Il se peut que certaines pages blanches ajoutées lors d'une restauration apparaissent dans le texte, mais, lorsque cela était possible, ces pages n'ont pas été filmées. | <input type="checkbox"/> Pages wholly or partially obscured by errata slips, tissues, etc., have been refilmed to ensure the best possible image/ Les pages totalement ou partiellement obscurcies par un feuillet d'errata, une pelure, etc., ont été filmées à nouveau de façon à obtenir la meilleure image possible. |
| <input checked="" type="checkbox"/> Additional comments:/ Commentaires supplémentaires: [Printed ephemera] 1 feuille (verso blanc) | |

This item is filmed at the reduction ratio checked below/
Ce document est filmé au taux de réduction indiqué ci-dessous.

| | | | | | |
|--------------------------|--------------------------|--------------------------|--------------------------|--------------------------|-------------------------------------|
| 10X | 14X | 18X | 22X | 26X | 30X |
| <input type="checkbox"/> | <input type="checkbox"/> | <input type="checkbox"/> | <input type="checkbox"/> | <input type="checkbox"/> | <input checked="" type="checkbox"/> |
| 12X | 16X | 20X | 24X | 28X | 32X |

The copy filmed here has been reproduced thanks to the generosity of:

Seminary of Quebec
Library

The images appearing here are the best quality possible considering the condition and legibility of the original copy and in keeping with the filming contract specifications.

Original copies in printed paper covers are filmed beginning with the front cover and ending on the last page with a printed or illustrated impression, or the back cover when appropriate. All other original copies are filmed beginning on the first page with a printed or illustrated impression, and ending on the last page with a printed or illustrated impression.

The last recorded frame on each microfiche sheet contains the symbol → (meaning "CONTINUED"), or the symbol ∇ (meaning "END"), whichever applies.

Maps, plates, charts, etc., may be filmed at different reduction ratios. Those too large to be entirely included in one exposure are filmed beginning in the upper left hand corner, left to right and top to bottom, as many frames as required. The following diagrams illustrate the method:

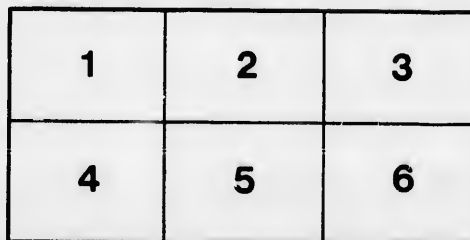
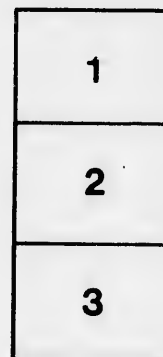

L'exemplaire filmé fut reproduit grâce à la générosité de:

Séminaire de Québec
Bibliothèque

Les images suivantes ont été reproduites avec le plus grand soin, compte tenu de la condition et de la netteté de l'exemplaire filmé, et en conformité avec les conditions du contrat de filmage.

Les exemplaires originaux dont la couverture en papier est imprimée sont filmés en commençant par le premier plat et en terminant soit par la dernière page qui comporte une empreinte d'impression ou d'illustration, soit par le second plat, selon le cas. Tous les autres exemplaires originaux sont filmés en commençant par la première page qui comporte une empreinte d'impression ou d'illustration et en terminant par la dernière page qui comporte une telle empreinte.

Un des symboles suivants apparaîtra sur la dernière image de chaque microfiche, selon le cas: le symbole → signifie "A SUIVRE", le symbole ∇ signifie "FIN".

Les cartes, planches, tableaux, etc., peuvent être filmés à des taux de réduction différents. Lorsque le document est trop grand pour être reproduit en un seul cliché, il est filmé à partir de l'angle supérieur gauche, de gauche à droite, et de haut en bas, en prenant le nombre d'images nécessaire. Les diagrammes suivants illustrent la méthode.

errata
to

pelure,
n à

ECOLE NORMALE LAVAL.

SEANCE LITTERAIRE ET MUSICALE

donnée par la

SOCIETE' SAINT-JEAN,

JEUDI, le 27 DECEMBRE, 1860.

- Ouverture de l'Opéra: *La Dame Blanche*,—(Piano et Harmonium). *Boieldieu*.
Discours d'introduction, par L. FORTIER, vice-président.
- FABLE.—Le cheval, le loup et le renard.....*Lafontaine*.
Par L. FORTIER, élève-académicien, vice-président.
- ANECDOTE.—Le jardinier bienfaisant.....
Par T. McGRATH, aspirant.
- ODE.—A la Fortune..... *J. B. Rousseau*.
Par L. MONTRÉUIL, candidat.
- PLACE AU FACTOTUM!—(Barbier de Séville)..... *Rossini*.
- FABLE.—La colombe véridique.....
Par C. TETU, candidat.
- POETRY.—The divine Shepherd.....
Par M. AUERN, membre.
- LE CHANT DU SOIR.—Chœur..... *F. David*.
- EXTRAIT D'UN DISCOURS.—Aimons l'Eglise..... *Mgr. Parisis*.
Par PH. LESSARD, membre.
- ANECDOTE.—The hook.....
Par T. McGRATH, aspirant.
- Exercice de Solfège..... *Le Carpentier*.
- LECTURE DE COMPOSITIONS.
- FABLE.—L'ours et les deux compagnons..... *Lafontaine*.
Par J. PAGEAU, candidat.
- POESIE.—La terre natale..... *Lamartine*.
Par T. TREMBLAY, candidat.
- AH! QUEL PLAISIR D'ETRE SOLDAT!—(Dame Blanche),..... *Boieldieu*.
- POETRY.—Trust in God.....
Par O. ROUSSEAU, candidat.
- ANECDOTE.—Le commandant Rondonneau.....
Par M. AUERN, membre.
- V'LA L'BON VENT.—Solo et chœur.—*Chanson populaire*.
- POESIE.—Rome est à Dieu..... *J. l'Abbé Dubreuil*.
Par L. DICK, élève académicien, ancien président.
- CANTIQUE DE NOEL.—..... *Adam*.
- ANECDOTE.—Boileau.—Par J. LEMOINE, candidat.
- Grand Duo du "Philtre." (Piano)..... *Herz*.
- DIALOGUE.—Denys, Pythias et Damon..... *Fénélon*.
Par L. DICK, membre, W. FAHEY et L. MONTRÉUIL, candidats.
- SI JENESSE SAVAIT.—Chansonnette..... *Lhuillier*.
- ANECDOTES.—Les Harangues.—Par D. COUTURE, aspirant.
- REMERCIEMENTS, par L. FORTIER, vice-président.
- Chœur de Villageois, (Prophète)..... *Meyerbeer*.

GOD SAVE THE QUEEN.

M. le professeur Gagnon, présidera au piano; il aura le précieux concours de MM. Damis Paul, J. A. Defoy, Emmanuel Blain et Edouard Gingras.

