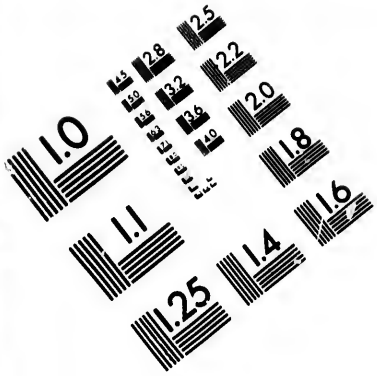

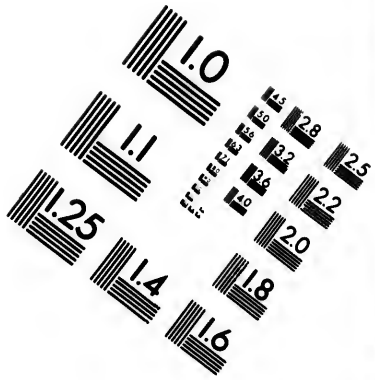

IMAGE EVALUATION
TEST TARGET (MT-3)

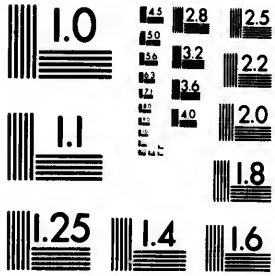

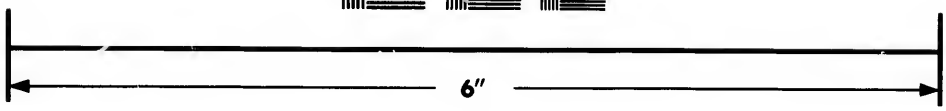

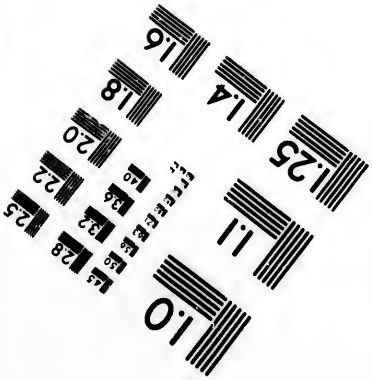

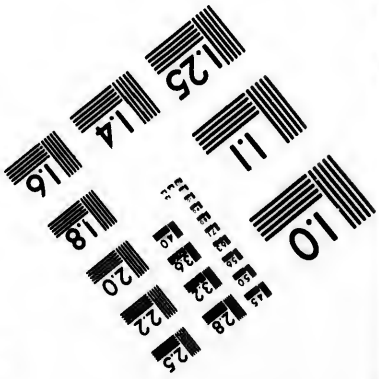

Photographic
Sciences
Corporation

23 WEST MAIN STREET
WEBSTER, N.Y. 14580
(716) 872-4503

CIHM/ICMH
Microfiche
Series.

CIHM/ICMH
Collection de
microfiches.

Canadian Institute for Historical Microreproductions / Institut canadien de microreproductions historiques

© 1981

Technical and Bibliographic Notes/Notes techniques et bibliographiques

The Institute has attempted to obtain the best original copy available for filming. Features of this copy which may be bibliographically unique, which may alter any of the images in the reproduction, or which may significantly change the usual method of filming, are checked below.

L'Institut a microfilmé le meilleur exemplaire qu'il lui a été possible de se procurer. Les détails de cet exemplaire qui sont peut-être uniques du point de vue bibliographique, qui peuvent modifier une image reproduite, ou qui peuvent exiger une modification dans la méthode normale de filmage sont indiqués ci-dessous.

- [ ] Coloured covers/ Couverture de couleur
- [ ] Covers damaged/ Couverture endommagée
- [ ] Covers restored and/or laminated/ Couverture restaurée et/ou pelliculée
- [ ] Cover title missing/ Le titre de couverture manque
- [ ] Coloured maps/ Cartes géographiques en couleur
- [ ] Coloured ink (i.e. other than blue or black)/ Encre de couleur (i.e. autre que bleue ou noire)
- [ ] Coloured plates and/or illustrations/ Planches et/ou illustrations en couleur
- [ ] Bound with other material/ Relié avec d'autres documents
- [x] Tight binding may cause shadows or distortion along interior margin/ La reliure serrée peut causer de l'ombre ou de la distortion le long de la marge intérieure
- [ ] Blank leaves added during restoration may appear within the text. Whenever possible, these have been omitted from filming/ Il se peut que certaines pages blanches ajoutées lors d'une restauration apparaissent dans le texte, mais, lorsque cela était possible, ces pages n'ont pas été filmées.
- [x] Additional comments:/ Commentaires supplémentaires: Unpaged.

- [ ] Coloured pages/ Pages de couleur
- [ ] Pages damaged/ Pages endommagées
- [ ] Pages restored and/or laminated/ Pages restaurées et/ou pelliculées
- [x] Pages discoloured, stained or foxed/ Pages décolorées, tachetées ou piquées
- [ ] Pages detached/ Pages détachées
- [x] Showthrough/ Transparence
- [ ] Quality of print varies/ Qualité inégale de l'impression
- [ ] Includes supplementary material/ Comprend du matériel supplémentaire
- [ ] Only edition available/ Seule édition disponible
- [ ] Pages wholly or partially obscured by errata slips, tissues, etc., have been refilmed to ensure the best possible image/ Les pages totalement ou partiellement obscurcies par un feuillet d'errata, une pelure, etc., ont été filmées à nouveau de façon à obtenir la meilleure image possible.

This item is filmed at the reduction ratio checked below/
Ce document est filmé au taux de réduction indiqué ci-dessous.

10X		14X		18X		22X		26X		30X	
					✓						
	12X		16X		20X		24X		28X		32X

The copy filmed here has been reproduced thanks to the generosity of:

Library Division
Provincial Archives of British Columbia

The images appearing here are the best quality possible considering the condition and legibility of the original copy and in keeping with the filming contract specifications.

Original copies in printed paper covers are filmed beginning with the front cover and ending on the last page with a printed or illustrated impression, or the back cover when appropriate. All other original copies are filmed beginning on the first page with a printed or illustrated impression, and ending on the last page with a printed or illustrated impression.

The last recorded frame on each microfiche shall contain the symbol → (meaning "CONTINUED"), or the symbol ▽ (meaning "END"), whichever applies.

Maps, plates, charts, etc., may be filmed at different reduction ratios. Those too large to be entirely included in one exposure are filmed beginning in the upper left hand corner, left to right and top to bottom, as many frames as required. The following diagrams illustrate the method:

L'exemplaire filmé fut reproduit grâce à la générosité de:

Library Division
Provincial Archives of British Columbia

Les images suivantes ont été reproduites avec le plus grand soin, compte tenu de la condition et de la netteté de l'exemplaire filmé, et en conformité avec les conditions du contrat de filmage.

Les exemplaires originaux dont la couverture en papier est imprimée sont filmés en commençant par le premier plat et en terminant soit par la dernière page qui comporte une empreinte d'impression ou d'illustration, soit par le second plat, selon le cas. Tous les autres exemplaires originaux sont filmés en commençant par la première page qui comporte une empreinte d'impression ou d'illustration et en terminant par la dernière page qui comporte une telle empreinte.

Un des symboles suivants apparaîtra sur la dernière image de chaque microfiche, selon le cas: le symbole → signifie "A SUIVRE", le symbole ▽ signifie "FIN".

Les cartes, planches, tableaux, etc., peuvent être filmés à des taux de réduction différents. Lorsque le document est trop grand pour être reproduit en un seul cliché, il est filmé à partir de l'angle supérieur gauche, de gauche à droite, et de haut en bas, en prenant le nombre d'images nécessaire. Les diagrammes suivants illustrent la méthode.

1	2	3

1
2
3

1	2	3
4	5	6

ᑭᒋᒪᑦᓯ ᓈ ᐃ ᑲᔾ

ᑲᑎᑭᓯᑦ

ᐅᒥᑦᑑᑕᓯ ᓈ ᐃᑑ ᑎᔾ

ᒧᓯᓂᐃᓕ ᓕᑦ ᐊᔭᒥᐃᓂᔾ

PRINTED AT MOOSE, C.M.S.S

108 5 5

NWP
970 851
M5922

Hawthe
Bks
$15.00
OCT 11

Hamilton
Bks
$15.00
OCT 11

ᑭᒥᒪᑦᓯᓇᐃᑲᑦ ᑲᑎᑭᓯᑦ

ᒫᑎᓇᒫᑲᑦ I.

ᑲ · ᐊᓐᐅᓇ ᑲᑭᐅᔪᐃᑦ ᓄᑦᑕ ᒥᓯ·ᐅ ᐊᑦᑭ ?

ᓇ · ᑭᒥᒪᓂᑐ

ᑲ · ᑖᓄᔪᓂᑲᒐᑦ ᐊᑦᑖ ᐅᐃᔪᑕᔪᕿᒥᑦ ᒥᓯ·ᐅ ᐯᒫᑎᓯᒋᑦ ?

ᓇ · ᐊᑦᑭ

ᑲ · ᑖᓂᑲᐃᔪᓂᑲᑕᑦ ᑭᒥᒪᓂᑐ ·ᐋᑦᑐᐃᓂᓕᑉ ?

ᓇ · ᑮᔪᑲᑉ

ᑲ · ᑖᓂᑲᐃᔪᓂᑲᑕᑦ ᑲᒡᑭᑎᐱᑦᑭᓯᐃᓂᓕᑉ ?

ᓇ · ᑎᐱᑦᑲᑉ

ᑲ · ᑖᓂᑲᐃᔪᓂᑲᑕᑦ ᐊᑦᑖ ᐃᒡᐱᒥᑦ ?

ᓇ · ᑭᔪᑦ

ᑲ · ᑖᓂᑲᐃᔪᓂᑲᑕᑦ ᐊᑦᑖ ᐅᒫ·ᐊᑦᑐᐸᓕᑦ ᓂᐱ ?

ᓇ · ᑭᒥᑲᒥ

ᑲ · ᑖᓂᑲᐃᔪᓂᑲᑕᑦ ᐱᐋ·ᑲᑦᑲᒥᑦ ?

ᓇ · ᐊᑦᑭ

ᑲ · ᑖᓄ ·ᐅᒥ ᑭᐅᔪᐋᑦ ᐱᓴ·ᒫ ᑭᒥᒪᓂᑐ ?

ᓇ · ᑭᑦᒥᒐᑲᓯᕿᑦ ᐅᑭᔪᑲᓕᑦ

ᑲ · ᑖᓄ .ᐅᒥ ᑭᐅᔪᐋᑦ ᑎᐱᑦᑭᐱᓴ·ᒫ ?

ᓇ · ᑭᑦᒥᒐᑲᓯᕿᑦ [illegible]ᐱᑦᑲᓕᑦ

236100

ᑭᒋᒪᖅᓱᓈ ᐃᑲᔅ ᑲᑎᑭᓱᖅ

ᑲ · ᕿᑯ ᐯᒫᑎᓱᒋᔅ ᑲᑭᐅᔭᐃᑯᒋᔅ ᑭᒋᒪᓂᔅᐊ ᑭᒋᐱᒫᑎᓱᒋᔅ ᒋᒋᑲᒋᔅ ?

ᓇ · ᒥᓱ·ᐅ ᓇᒥᔅ ᔅᐃᑲᓇᔅ

ᑲ · ᕿᑯ ᐯᒫᑏᓱᒋᔅ ᐃᖕᐱᒋᔅ ᑭᒋᐱᒥᐃᓈᒋ· ?

ᓇ · ᒥᓱ·ᐅ ᐱᓗᓱ·ᐊᔅ ᓈᓈᑲᑦ ᑲᐃᔭᓈᑯᓱᒋᔅ

ᑲ · ᕿᑯ ᐯᒫᑎᓱᒋᔅ ᑭᒋᐱᒫᑎᓱᒋᔅ ·ᐊᔅᑦ ᐊᖕᔅᔅ ?

ᓇ · ᐊ·ᐅᓱᓴᔅ ᓗᖕᑦ ᒥᓱ·ᐅ ᐯᒥᑦᒋᒧᒋᔅ ᔅᐃᑲᓇ

ᒫᑎᓇᒪᔭᔅ II.

ᑲ · ᕿ·ᑲᓗ ᑲᑭᐅᒋᒋᐅᔭᐊᑦ ᐊᔅᓂᐃ ᓂᖕᑦ ᓈᐯ·ᐊ ᑭᒋᒪᓂᔅ ?

ᓇ · ᐊᔭᖕᑭ

ᑲ · ᕿ·ᑲᓗ ᑭᑭᐅᒋᒋᐅᔭᐊᑦ ᐊᔅᓂᐃ ᓂᖕᑦ ᐃᖕᕿ·ᐊ?

ᓇ · ᐯᔭᔅ ᐅᖕᐱᕿᔅ ᓈᐯᑦ ᑲᑭᐅᒋᒋᐅᑎᓂᑲᒪᒋᓕᔅ ᐃᔭᐃᔅ ᒣᑲᔅ ᑲᓂᐸᑦ

ᑲ · ᑖᓂᖕᐱᖕ ᑲᐃᑎᓂᓂᑦ ᑭᒌᓗᓂᔅ ᐅᑭᐅᔭᑖᑦ ᐊᖕᑭᓕᑦ ᖕᖕᑦ ᒥᓱ·ᐅ ᕿ·ᑲᓗ ᐊᖕᒋᓕᔅ ᑲᑦᑲᓂᓕᑭ ?

ᓇ · ᓂᑯ·ᑦᖕ ᐅᑭᔭᑲᑦ

ᑲ · ᑖᓂᑲᔅᑦ ᐊᔅᓂᒪ ᓂᖕᑦ ᐅᑭᔭᑲᓕᔅ ?

ᓇ · ᑭᐊ·ᓗᐱᑦ ᐊᔅᓂᒪ ᓂᖕᑦ ᐅᑭᔭᑲᓕᔅ ᓂᖕᑦ ᒫᑲ ᑭᐸᓗᑭ ᐸᑲᔅ ᐊᖕᑌᑦ

ᑲ · ᑖᓂᑲᐃᔭᓂᑲᓱᑦ ᐊᔅᓇ ᓂᖕᑦ ᓈᐯᑦ ?

ᓇ · ᐊᑦᑦ

ᑲ · ᑖᓂᑲᐃᔭᓂᑲᓱᑦ ᐊᔅᓈ ᓂᖕᑦ ᐃᖕᕿᑦ ?

ᓇ · ᐃᑦ

ᑭᒋᒪᕐᓯᓈ ᐃᑲᔅ ᑲᑎᑭᓐᓱᑦ

ᑲ · ᑖᔅᑦ ᑲᐃᔪᐸᑭᑎᓈᑉ ᐋᑦᒪ ᓄᖕᑦ ᐃᐸᑦ ᑭᒋᒪᓂᔅᐋ ᐃᕐᐱ ᑲᑭᐅᔪᐋ ?

ᓇ · ᐱᒋ ᒥᓗᓈ·ᔅᑉ ᓂᑦᐃᑭᒋᑲᓂᑉ , ᐃᑎᔅ ᑲᐃᔪᓂᑲᒐᑉ

ᑲ · ᑭ·ᑲᓗ ᑲᑭᑲᕐᑭᒥᑯᒋᑉ ᐋᑦᑦ ᓄᖕᑦ ᐃᑉ ᑭᒋᒪᓂᔅᐋ ᓂᑦᐃᔅᒋᓄᓂᑉ ᐅᔅᐸᑭᑎᓂᑯᒋᑉ ?

ᓇ · ᐅᓄ ᐃᓈ ᑭᑉᒋᒥᒋᑉ ᐊᔅᓂᐃ ᒥᓂᔭ ᑲᓂᑦᐃᑭᑭ ᐯᔭᑉ ᒥᕐᑎᔅᑉ

ᑲ · ᑖᓂᑲᐃᔪᓂᑲᒐᑉ ᐊᔅᓂ ᒥᕐᑎᑉ ?

ᓇ · ᐊᔅᓂ ᒥᕐᑎᑉ ᑲᐅᑉᒋᔅᕐᓇᓕᒋᑲᒐᑉ ᒥᓗᑦᐃᔅ ᓄᖕᑦ ᒪᒋᑦᐃᔅ

ᑲ · ᑭᑦᐯᑦᐅᑦᐊᑉ ᓈ ᑭᒋᒪᓂᔅᐋ ?

ᓇ · ᓇᒫ ᐃᓈ , ᑭᒥᒋᑦᐊᑉ ᐊᔅᓃᐃ ᒥᓂᔭ

ᑲ · ᐊᑦᐅᓈ ᐊᔅᓈ ᓂᖕᑦ ᑲᒥᒋᑉ ?

ᓇ · ᐃᑉ , ᐅᑯ ᒫᑲ ᐋᐱᔅᖕ ᑲᒥᓈᑉ ᐋᑦᒪ

ᑲ · ᐊᑦᐅᓈ ᐸᔅᓈ ᑲᑭᔭᑯᒋᐋᑉ ᐃᑉ ᑭᑉᒋᔅᑦᐋᑉ ᑭᑉᒥᒥᒋᓕᒋ ᐊᔅᓂᐃ ᒥᓂᔭ ?

ᓇ · ᒪᒋᒪᓂᔅ ᒥᔅᑭᓐᐱᑯᑉ ᐅᑭᑲᑦᓐᑭᓂᑉᑎᓱᑉ

ᑲ · ᑖᓂᔅᐃᔪᓇᓐᑲᒋᐋᑉ ᐋᑦᒪ ᓄᖕᑦ ᐃᑉ ᓐᒋᒪᓂᔅᐅᒋᒥᓕᒋ ᐊᔅᓂᐃ ᒥᓂᔭ ?

ᓇ · ᑭᐅᑉᒋᑦᐊᓈᐃᑎᔭᑦᐅᑦ ᐸᔅᓂᒫ ᓂᑦᐃᑭᒋᑲᓂᑉ ᓄᖕᑦ ᒫᑲ ᑭᑲᓂᐱᓈᑦᐋᑦ ᑭᐃᑉᒐᑦ

ᑲ · ᓇᒫ ᓈ ᑲᑉᑦᔅᓂᐱᐸᓂᑉ ᑭᔭᖕᐱᔅ ᐅᑲ ᑲᑭᒥᒋᑦᐋᑯᐸᔅᓄ ᐊᔅᓂᐃ ᒥᓂᔭ ?

ᓇ · ᓇᒫ ᐃᓈ , ᑭᑎᓈᑉ ᑲᒥᑭ ᑲᑦᑭᐱᒫᑎᑉᐸᓂᑉ

ᑭᒋᒪᕐᓯᓈ ᐃᑲᔅ ᑲᑎᑭᓯᑦ

ᑲ· ᐃᕐᐱ ᑭᒋᒪᓂᑐ ᑲᐅᒋᐃᔅᑎᖅᓱᐊᔅ ᓂᑦᐃ. ᑭᒋᑲᓂᔅ; ᑦᓂᑲᐃᑦᔅ?

ᓇ· ᐅᒫ ᑭᐃᒐᑉ, ᓂᔅᐯᒦᐃᔅᑎᖅᓱᐊᑉ ᐊᔅᓈ ᐯᒪᒋᐃᓐᐅᔅ ᐅᑦ ᐊᕐᑭᔅ ᑭᔅᒋᐱᒪᒋᐃᒋᑦᔅ ᐅᑲ ᐃᓛ ᑲᑭᑭ ᑭᒋᓂᐱᖅᔅ

ᑲ· ᐊᔅᐅᓈ ᐊᔅᓈ ᐯᒪᒋᐃᓐᐅᔅ?

ᓇ· ᒋᖅᕐ ᔅᑦᕐ ᑭᒋᒪᓂᑐ ᐅᑯᓯᖅ

ᑲ· ᕿᓐᑲᓗ ᑲᐅᑦᑯᐱᐊᑲᓂᐃᒋᔅ ᐊᑦᑦ ᓄᔅᑦ ᐃᔅ ᐃᕐᐱ ᑲᑭᓈᑲᑦᑭᔅ ᐊᔅᓂᐅᓕᑦ ᓂᑦᐃᑭᒋᑲᓂᓕᑦ?

ᓇ· ᑭᒋᒪᓂᑐ ᑭᐅᔅᑦᒪᔅᐅᑦ ᐊᑯᐸ ᐊᓯᐃᓂᓕᑦ

ᒫᑎᓇᒫᑲᔅ III.

ᑲ· ᐊᔅᐅᓂᑭ ᕿᔅ ᓄᔅᑦ ᐅᐱᔅ?

ᓄ ᐊᑦᑦ ᓄᔅᑦ ᐃᔅ ᐅᑯᓯᓯᔅᐊᔅᐊ ᓂᔅᑦ ᑲ-ᑭᓂᑦᐃᑭᓕᒋ

ᑲ· ᑦᓂᑲᐃᔅᔅᐊᐸᑎᓕᔅᐅᒋᔅ ᐃᓕᓕᔅᐊᔅ ᐅᑭᐃᑦ-ᔅᐯᑦᔅᐊᒋᔅ ᑭᒋᒪᓂᑐᔅᐊ ᑭᐃᔅᑲ ᐸᔅᓂᒫ ᐸᔅᔅᓂᐃᔅ?

ᓇ· ᑭᐸᑭᓈᒪᔅᐅᑦ ᑭᒋᒪᓂᑐᔅᐊ ᐸᔅᓂᐃ ᒥᓕ-ᐅᔅᐃᓈ ᑲᐃᕐᑲᐅᑭ

ᑲ· ᑦᓂᑲᐃᔅᑐᑦᑭᔅ ᐅᒫ?

ᓇ· ᑭᓂᔅᐸᐅᔅᐊᔅ ᒫᓕᔅᒫᓂᔅᓴ ᑭᐃᕐᑲᔅᓴᔅᐊᔅ ᒫᑲ ᔅᐊᑭᔅ ᐊᔅᒪᓇᔅ

ᑲ· ᑦᓂᐃᔅᒐᒫᑲᔅ ᐊᔅᓂ ᐸᑭᓂᐃᔅ ᐅᐃᔅᑦᓂᐃᔅ?

ᓇ· ᐊᑦᑦ ᓄᔅᑦ ᐃᔅ ᐅᑦᔅᓂᑕᒫᐃᓂᔅᐊᑦ, ᑲᐅᔅᒋ ᐃᒐᓕᑦᑯᓯᔅᒋᔅ ᒥᓯᔅᐅ ᐃᓕᓕᔅᐊᔅ ᑭᔅᒋᓂᐱᔅᒋᔅ

ᑭᒋᒪᑦᓯ ᓈ ᐃᑲᑦ ᑳᑎᑭᓯᑦ

ᑳ · ᑖᐱᑦᑯᒻ ᓈ ᑭᒥᓗᑦᑖᐊᑦ ᕿᑦ ᓄᖕᑖ ᐅᐱᒻ ?

ᓇ · ᓇᒪ ᐃᓛ ; ᑭᒪᒋᑦᑖᑉ ᕿᑦ

ᑳ · ᑖᓂᑳᑦᑕᑦ ?

ᓇ · ᑭᓂᑉᐸᐅᑉ ᐅᔅᒪ ᐅᐱᓕ

ᑳ · ᑖᓄ ᑦᐅᒋ ᑳᓂᑉᐸᐊᑦ ?

ᓇ · ᐅᑭᐅᒐᓕᒫᑦ ᑭᒋᒪᓂᑦ ᑭᐅᑎᓇᑦᒥᑉ ᐅᐱᑦ ᐅᓵᓴᑭᐃᓕᑦᐅᐃᑦ : ᓇᒫ ᐃᓛ ᒫᑳ ᑭᐅᑎᓇᑦᒥᑉ ᕿᑦ ᐅᓵᓴᑭᐃᓕᑦᐅᐃᑦ

ᑳ · ᕿᑦᑳᓄ ᑳᐃᑭᓂᓕᑦ ᕿᑦ ᐅᒫ ᐃᖕᐱᔅ ᑳᑭᒪᒋᑦᑕᒧᑯᐸᓄ ?

ᓇ · ᓈᑦᐱᑦ ᑭᐸᑦᑳᑎᑯ ᒥᓯᑦᐅ ᑳᑭᑦᓇᓕᒥᑯᑦ , ᑳᐅᑦᒥᓇᑳᑦ ᑎᐱᓕᑦᐅ ᐅᑦᑭ ᓄᖕᑖ ᑯᑦ ᐊᑦᑭᑦ ᑳᐃᑦᑐᑦ

ᑳ · ᕿᑦᑖ ᑳᐃᑦᑐᑦ ?

ᓇ · ᐊᑦᑖ ᓇᑦ ᐊᑦᑭᑦ

ᒫᑎᓇᒫᑳᑦ IV·

ᑳ · ᕿᑦᑳᑦ ᑦᐅᒋ ᑳᓕᑦᑭᐳᑦᑦ ᐊᑦᑭ ?

ᓇ · ᐃᑦᐱ ᓈᑦᐱᒻ ᒥᕿᑦ ᐃᓕᓕᑦᐊᑦ ᑳᐱᒫᑎᓯᒋᑦ ᓈᑦᐱᒻ ᒫᑳ ᐅᑭᒪᒋᑦᑖᑦ , ᑭᒋᒪᓂᑦ ᑭᐃᔅᑎᓴᐊᑦ ᓈᑦᐱᒻ ᒥᑦᑖᐃ ᑭᑦᑭᒥᑦᐊᓂᓕᑦ ᑭᑦᒋᓇᑦᑖᐸᑦᐊᓕᑦ ᒥᓯᑦᐅ ᐅᑕᓯᓕᒋ ᑲᒪᒋᑦᑖᓕᒋ ; ᓄᖕᑖ ᒫᑳ ᑭᓕᑦᑭᐳᑦᑦ ᒥᓯᑦᐅ ᐊᑦᑭ

ᑳ · ᒥᓯᑦᐅ ᓈ ᑕᑦ ᐃᓕᓕᑦᐊᑦ ᑭᒪᒋᑦᑖᐊᑦ ?

ᓇ · ᓇᒫ ᐃᓛ ᐯᒃᑦ ᓈᐯᑦ ᐱᑯ ᑭᒥᓗᑦᑖᑦ

ᑭᒋᒪᖅᓯᓈᐃᑲᑦ ᑳᑎᑭᓯᖅ

ᑳ · ᑖᓂᑳᐃᔪᓂᑳᓯᑦ ?

ᓇ · ᓕᐊᑯ

ᑳ · ᑭᓂᖅᑕᐸᐃᓕᑯ ᓈ ᑭᒋᒪᓂᑦᑐᐊ ?

ᓇ · ᓇᒫ ᐃᓈ : ᑭᐃᑕᒪᑯ ᒋᒪᓂᑦᑐᐊ ᑭᑦᒋᐅ ᑲᖅᑐᓕᖅ ᔪᑦᑦ ᐯᔭᖅ ᐊᑦᖅ ᑳᐃᔪᓈᑦᑲᖅ ᑕᐱᖅᑯᖅ ᐅᐃᔪᓈᑦᑲᖅ ᑳ · ᑭᓇᒋᒪᖅ, ᑭᑦᒋᐱᒫᐳᑐᓕᖅ ᓂᐱᖅ, ᑕᑦᒋᐱᑦᑭᑦ ᓄᖅᑦᑕ ᓄᐊᑯ ᒫᑳ ᑭᑦᒋᐱᑦᑭᐊᑦ ᐅᐃᑭᒫᑳᓈ ᓄᖅᑦᑕ ᐅᑯᓯᓴ ᑳ · ᓇ · ᓂᖅᑎᓕᒋ ᓄᖅᑦᑕ ᐅᐃᑭᒫᑳᓂᑦᑑᐊᑦ ᓄᖅᑦᑕ ᐊᑎᑦ ᒥ · ᓇᐃᐊᑦ ᓯᑦᐅ ᓈᓈᑯ ᐅᐃᔪᓈᑯᓯᓕᒋ ᐊᑦᐅᓯᓴ ᓯᑦᐅ ᑲ · ᑖᓂᑳᐃᔪᓂᑳᓯᓕᒋ ᓄᐊᑦ ᐅᑯᓯᓴ ᑳᓂᖅᑎᓕᒋ ᑳᑭᐃᒋᐱᑦᑭᒥᑯᑦ ᐸᑦᓂᒫ ᐊᑦᑯ ? ᓇ · ᔪᑦ ᓄᖅᑦᑕ ᐊᑦ ᓄᖅᑦᑕ ᑎᐱᑦ ᓇ · ᓄᒥᑦᑕᓇ ᑭᔪᑳᑦᐊ ᑳᑭᒥᑦᐊᓄᑯᐸᑦᓄ ? ᑳ · ᓄᒥᑦᑕᓇ ᑭᔪᑳᑦᐊ ᓄᖅᑦᑕ ᑎᐱᖅᑳᑦᐊ ᑳ . ᐃᖅᐱ ᑳᐃᑳᑦᑐᖅ ᑖᑦᑕ ᑳᐃᔪᐊᖅᑐᖅ ᐸᑦᓂ ᐊᑦᑦ ? ᓇ · ᑦᐊᑭᖅ ᐊᑦᓂᒫ ᑦᐊᑦᑦ ᐊᑦᑦᑦ ᑳᐃᔪᓂᑳᖅᑐᖅ ᑳ . ᐃᖅᐱ ᑳᐃᑭᖅᑕᖅᑐᖅ ᓄᐊᑦ ᑭᑦᒋᑳᖅᑐᖅᑕᖅᑐᖅ ᓂᐱᓕᑦ, ᑖᓂᑳᑦᑕ ? ᓇ · ᐊᑦᑦᑦ ᑭᐅᑦᑦᐃᔪᑦᑎᓴᑦᐅᑦ ᐯᔭᖅ ᐅᒥᒥᑦ ; ᓇᒫᖅ ᐃᓈᖅ ᒫᑳ ᑭᒥᖅᑦᑕ ᐃᑖᖅ ᑭᑦᒋᐃᑖᖅ ᑳᐸᑦᑳᓕᖅ, ᒥᓇᖅ ᒪᑳ ᐊᑦᑦᑯᖅ ᑭᐯᒋᑭᑦᐅᑦ ᑳ . ᑖᓂᑳᑦᑕ ᒥᓇᖅ ᓄᐊᑦ ? ᓇ . ᑭᐃᖅᑦᑳ ᓂᑦᓴᖅ ᐅᑭᔪᑳᖅ ᑭᐃᔪᑦᑎᓴᑦᐅᑦ, ᐅᑯ ᒫᑳ ᐅᑦᓂᖅ ᑳᐯᑖᓕᒋ ᐅᓕᖅ ᓂᐱᓴ

ᑭᒋᒪᑦᓯᓈ ᐃᑲᐅ ᑲᑎᑭᓯᑦ

ᑲ. ᑖᓂᑦᐱ ᒥᓈ ᑲᐃᕐᑎᕋᓐᑯᐅ ?

ᓇ. ᑭᐃᒡᑲ ᓂᑦᑦ ᐅᑭᕐᑲᐅ, ᓇᒫ ᐃᓛ ᒫᑲ ᒥᓈ ᑭᐯᒋᑭᐅᒡᐅᑉ; ᐅᑯ ᒫᑲ ᑲᑭᑦᑫᓕᑦ ᓄᑯ ᐅ-

ᑭᒋᒋᐅ ᑲᑦᑐᓕᐅ ᓂᐱᓕᑉ

ᑲ. ᐃᑦᐱ ᑲᐸᑯᐸᒥᓕᓕᐅ ᓂᐱᓕᑉ, ᑖᓂᑲᐃᑎᑯᒋ ᓄᑯ ᑭᒋᒪᓂᐳᑉᑯ ?

ᓇ. ᑯᐅᑯ ᑭᒋᑦᐊᒥᓛᐃᒋ, ᓄᑦᑖ ᒫᑲ ᑭᒋᑦᐊᒥ-ᓛᐃᑯᒋ ᐅᐃᑭᒫᑲᓈ ᓄᑦᑖ ᐅᑦᑦᐊᕐᕋᕐᓂ ᓄᑦᑖ ᒥ-ᓯᑦᐅ ᐊᐅᓂᐃ ᐯᒫᑎᓯᓕᒋ ᑲᑭᐃᑖᓕᒋ ᐊᐅᓂᒫ ᑯᐅᑯ ᑲᑦ ᑖᓂᑲᐃᑖᒋ ᓄᑯᑯ ᑭᒋᒪᓂᐳ ?

ᓇ. ᓇᒫ ᐃᓛ ᒥᓈ ᓂᑲᓂᕐᐊᓈᒋᑦᐅ ᐊᑦᑭ ᓕᑦᑭᐳᐅᐃᐅ ᐅᑦᒋ

ᑲ. ᑖᓂᑲᐃᑦᐅᒋ ᑭᒋᑭᑦᑭᓄᑦᐊᒋᒋᑲᐅᒡ ᕿᐅᑦᒋᑭᑦᑭ-ᓯᓕᒋ ᐃᓕᓕᑦᐊ ᑲᑭᐃᑦᐅᒋ ?

ᓇ. ᐊᐅᓂ ᐃᑯᐯᓱᑲᐅ

ᒫᑎᓇᒫᑲᐅ V.

ᑲ. ᐃᑦᐱ ᑲᑭᐸᑯᐸᒥᓕᓕᐅ ᓂᐱᓕᑉ, ᑖᓂᑦᑦᒋᒋᒡ ᐊᐅᓂᑭ ᐃᓕᓕᑦᐊᒡ ᑲᐱᒫᑎᓯᒋᒡ ?

ᓇ. ᓴᓈᓂᑦᐊ

ᑲ. ᐊᑦᐅᓂᑭ ᐊᐅᓂᑭ ?

ᓇ. ᓄᑯ ᓂᑦᑖ ᐅᐃᑭᒫᑲᐅ, ᓂᑦᑖ ᐅᑯᓯᓱ ᑲᓂᑦᑎᓕᒋ ᓂᑦᑖ ᐅᐃᑭᒫᑲᓂᑦᐊᑦᐊ

ᑲ. ᑭᒥᓗᑦᑖᐊᒡ ᓈ ᓄᑯ ᐅᑯᓯᓱ, ᕐᑦ ᓂᑦᑖ ᐊᑦ ᓂᑦᑖ ᕿᐱᒡ ?

ᑭᒋᒪᑦᓱᓈᐃᑲᒃ ᑳᑎᑭᓱᑦ

ᓇ · ᓇᒫ ᐃᓛ, ᐊᑦ ᑭᒪᒋᑦᑦ

ᑳ . ᑦᓂᑲᑦᑕᒥᓕᒋ ᓄᐊ ᐅᑯᓱᓴ ᐅᑦᐊᑦᑐᒋᑦᑐᓕᑦᐊ ?

ᓇ · ᑭᑭᒋᑦᐊᑦ ᑭᑦᒋᐅᑦᑐᑦᑦ ᑦᐊᑦᑲᓗᑲᓂᓕᑦ ᓈᑦᐱᑦ ᑲᒥᓴᓕᑦ ; ᐯᐱᑦ ᑲᐃᑦᑐᓂᑲᑌᑦ

ᑳ · ᑫᑦᑲᑦ ᐅᑦᓂ ᐯᐱᑦ ᑦᐊᑦᑲᓗᑲᑦ ?

ᓇ . ᓈᑦᐱᑦ ᑲᐃᑦᐸᓕᑦ ᑦᐊᑦᑲᓗᑲᓂᓕᑦᑦ ᑲᑭᐃᑌ . ᓕᑭᑦ ᑭᒋᐃᑦᐸᓕᑦ ᐃᑦᐱᑦ ᑭᒋᐃᑦᐸᓕᓕᑦ ᑭᒋᑭᑦ

ᑳ . ᑦᓂ ᑦᐅᒋ ᑲᓇᑦᐅᓕᑭᑦ ᑭᒋᐃᑦᐸᑦᒋᑦ ᐃᑦᐱᑦ ᑭᒋᐃᑦᐸᓕᓕᑦ ᑭᒋᑭᑦ ?

ᓇ . ᑭᒋᐱᒫᒋᐅᒋᑦ ᐅᑲ ᑭᒋᓂᑦᑦᐸᑦᐅᒋᑦ ᑭᓴᑦᐱᑦ ᒥᓇ ᐃᓕᑦᑭᐳᑦᑌ ᑭᒋᒪᓂᑐ

ᑳ . ᑭᐸᑭᑎᓂᑯᑦᐊᑦ ᓇ ᑭᒋᒪᓂᑦᑦᐊ ᑭᒋᑭᑦᑦᒋᑦ ᐅᑦᑦᐸᑎᓱᐃᓂᑦᐊᑦ ?

ᓇ . ᓇᒫ ᐃᓛ ᑭᑐᑦᑯᑦᐊᑦ ᐱᑐᑦ ᑭᒋᐊᓴᒥᒋᑦ ᐅᑲ ᑭᒋᓂᑦᑐᑦᑐᒋᑦ

ᑳ . ᑦᓂᑲᑦᑕᑭᑦ ᐅᑲ ᐅᑭᓂᑦᑐᑦᑐᒋᑦ ?

ᓇ · ᐸᐸᑲᑦ ᐊᑦᑭᓕᑦ ᑭᐃᑦᑌᑦᐊᑦ ; ᐸᑦᒧᑦᑦ ᐅᒫᒪ ᐃᑦᐱ ᒥᓱᑦᐅ ᓄᐊ ᐅᑦᐊᑦᑐᒥᓴ ᑦᐱᑦᑯᑦ ᐯᓴ · ᑲᓄᑦ ᑭᑦᑦᑭᓕᑦᐊ ᓄᑦᑦ ᑦᐱᑦᑯᑦ ᑭᐸᓴᒥᓕᑦᐊ

ᒫᑎᓇᒫᑦᑦ VI.

ᑳ . ᐊᑦᐅᓇ ᐊᑦᓇ ᐅᑦᓂᐊᑦ

ᓇ · ᐊᑦᓇ ᑲᑦᐊᐸᑎᓕᑦᐅᑦ ᑦᐃᑦᑦᐅᑦᑦᐃᓕᒋ ᑭᒋ . ᒪᓂᑦᐊ ; ᓄᑦᑦ ᒪᑲ ᑭᐅᑦᑦᒥᒥᑯ ᑭᒋᒪᓂᑦᐊ

ᑳ . ᐊᑦᐅᓇ ᐊᑦᓇ ᓴᑦ ?

ᑭᒥᒪᑦᓯᓐ ᐃᑲᑉ ᑲᑎᑭᓯᑦ

ᓇ · ᐅᑉᓗᐊᑦ ᐅᐃᑭᒫᑲᑉ

ᑲ · ᖁᑲᓗ ᑲᑐᕐᑭᒥᓂᑉ ᐅᑉᓗᐊᑦ ᑭᒥᒪᓂᑉᐅᐊ ?

ᓇ · ᑭᑉᒥᓇᑲᒋ ᑏᐱᓕᐅ ᐅᑦᑭᓕᑦ, ᐸᐸᑲᑉ ᐊᑦ ᑭᓕᑦ ᒫᑲ ᕿᐊᐸᑎᓕᓗᐸᑉ ᑭᒥᒪᓂᑉᐅ ᑭᑉᒥᐃᑉᐅᑉ

ᑲ · ᐅᑉᓗᐊᑦ ᓇ ᑭᑦᑕᑦᑕᐅᑦ ᑭᒥᒪᓂᑉᐊ ?

ᓇ · ᓴᑦ; ᐊᑦᑦ ᕿᓇᑉ ᐊᑦᑭᑉ ᑭᐃᑉᐅᑉ

ᑲ · ᐊᑦᑕᓕᑦᐊ ᐊᑦᓂᐃ ᑲᑭᑭᒥᐃᓇᑉ ?

ᓇ · ᐅᐃᑭᒫᑲᓇ ᓴᑦᐊ ᓂᑦᑦ ᐅᑉᓗᒪ ᓕᑦ

ᑲ · ᕿᑲᓗ ᑲᑭᑉᑕᒥᓕᒋ ᓕᑦ ᓂᑦᑦ ᐅᑉᓗᐊᑦ ᐅᑦᑯᓇᑲᓂᒥᑦᐊᑦᐊ ?

ᓇ · ᑭᑦᑲᓗᑦᑕᓕᑦᐊ

ᑲ · ᕿᑲᓗ ᑲᐃᑕᓕᑕᑦ ᑭᑦᒥᒥᑦᓇᓗᓂᓕᑦ ᑭᑦᑕᑦᑕᑦ

ᓇ · ᑭᐃᑕᓕᑕᒍᑦ ᑭᑦᒥᒥᑦᓇᓗᓂᓕᑦ ᐸᐸᑲᑉ ᑭᑦᒥᑕᓗᑦ

ᑲ · ᑏᑦᑦ ᑲᐃᓗᐃᑕᒍᑦ ᑭᑦᒥᑕᓗᑦ ᓇᑦ ?

ᓇ · ᐊᑦᑦ ᐃᑦᐃᓂᑦ ᓱᑦᑦ ᑲᐃᓗᓂᑲᑕᑦ

ᑲ · ᐃᑦᐱ ᐅᒫ ᑲᑭᐃᑭᓇᑯᐸᓂ, ᕿᑲᓗ ᑲᐃᑎᑯᑦ ᐅᑉᓗᐊᑦ ᑭᒥᒪᓂᑉᐊ ?

ᓇ · ᐅᒫ ᑭᐃᑎᑯ ; ᑭᑲᐅᑦᐃᒪᑦ ᐃᓕᓕᑦᐊᑦ ᕿᒥᕐᕿᑎᑦ ᓂᑦᑦ ᓇᑦᐱᑦ ᕿᐃᑦᐱᑎᓕᑦᑯᓯᒥᑦ

ᑲ · ᑦᓂᑲᐃᓂᑲᓯᓕᒋ ᐅᑉᓗᐊᑦ ᓂᑦᑦ ᐅᑯᓯᓴ ?

ᓇ · ᐃᑦᒥᐃᑦ

ᑲ · ᑦᓂᑲᐃᓂᑲᓯᓕᒋ ᐸᑦᓂᐃ ᑦᑦ ᐅᑯᓯᓴ ᑲᑭᓂᑦᐃᑭᓕᒋ ᐅᑭᑭᕐᐃᓕᓕᐃᑦ ᐅᑉᓗᐊᑦ ?

ᓇ · ᐃᓯᑦ

ᑭᒋᒪᑦᓯᓐᐃᑲᔪ ᑲᑎᑭᓯᑦ

ᒫᑎᓇᒫᑲᔪ VII.

ᑲ · ᑖᓂᑲᐃᔪᐱᒫᑎᓯᑦ ᐃᒡᒃᐃᑦ ?

ᓇ · ᑭᒪᒋᓈᐅᔪᔪᐃᐤ ; ᓄᒡᑖ ᒫᑲ ᑭᒪᒋᔅᑦᐅᐤ ᐅᔪᒪ ᐋᓯᑲ ; ᐅᑯ ᒫᑲ ᐃᓈ ᓄᒡᑖ ᐅᑲᐃᔭ ᐅᑲᔪ ᑲᐃᔪᓂᑲᓯᓕᒋ ᓄᐃᔪᑦᑎᔭᐅᑯᒋᔪ ᐅᑦᐊᒋᑲᓗᓇᒫᑯᑦ ᓂᒥᔪ ᐅᑦᒋ ᐅᑦᒡᐊᒪ

ᑲ · ᑖᓂᑲᐃᔪᓂᑲᒐᔪ ᐊᑦᓂ ᐃᑖᐃᔪ ᑲᑦᑲᓄᑯᐸᔪ ᐅᓐᓂᑲᐃᔪᐃᑦᑭᒐᓕᔪ ᓴᑦᒪ ?

ᓇ · ᑯᒪᕋ

ᑲ · ᑖᓂᑲᐃᔪᓇᓄᑲᒋᐊᑦ ᐊᑦᓂᐃ ᐃᓕᓕᑦᐊ ᑲᑭᐃᑖ ᐊᓕᒋ ᐅᐅ ᐃᑖᐃᓇ ᐅᑭᒪᒋᐱᒫᑎᓯᓕᒋ ᑭᒋᒪᓂᔪ ?

ᓇ · ᐃᒡᑯᒐᓕᑦ ᑭᐅᑦᒋᐃᔪᔪᑎᔭᐊᑦ ᑭᒋᑭᔪᑯᔪ ᑲᐅᑦᒋᐃᓂᔪᐊᓇᒋᐊᑦ ᒥᓯᑦᐅ ᐊᑦᓂᐃ ᐃᓕᓕᑦᐊ ᓄᒡᑖ ᐅ ᑎᑖᐃᓂᑦᐊᑦᐊ

ᑲ · ᑭᐃᒋᑦᑲᑦᓴᑦ ᓇ ᓕᑦᑕ ?

ᓇ · ᓇᒫ ᐃᓈ ; ᑭᐃᑕᒫᑦᐅᑦ ᑭᑦᒋᐅᑦᒋᑦᐊᒥᓇᐃᓕᒫᒪᓂᒡᒫ ᓴᑦᒥᔪ ᓄᒡᑖ ᐅᐃᑭᒫᑲᔪᓇ ᓄᒡᑖ ᐅᑖᓂᓴ ᑲᓂᔪᓕᒋ

ᑲ · ᕿᑦᑲᓗ ᑲᐃᑭᓂᓕᔪ ᓕᑦ ᐅᐃᑭᒫᑲᔪᓇ ?

ᓇ · ᑭᑦᕿᑦᑭᑲᐳᐃᑦ , ᐅᑭᓇᑦᑕᓕᑦᑕ ᒥᓇ ᓴᑦᒥᔪ ᑭᑦᒋᑭᑦᐅᑦ ᑲᐅᑦᒋᔪᐃᑖᓂᓂᐃᔪᑦ ᑭᒋᒪᓂᔪᑦᐊ

ᑲ · ᑖᑦᑖ ᑲᐃᔪᐃᔪᒐᒋᔪᑦ ᑭᐱᑦᑕᔪᕿᒋᔪᑦ ᓕᑦ ᓄᒡᑖ ᐅᑖᑦ ᓂᓴ ᑲᓂᔪᓕᒋ ?

ᓇ · ᐱᒋ ᑦᐊᑎᔪᑦ ᑲᐃᑖᑦᑲᔪᑦ ᐅᓐᓂᑲᐃᔪᐃᑦᑭᒐᓕᔪᑦ ᐊᑦᓂ ᐃᑖᐃᔪ ᕿᐊᔪ ᑲᐃᔪᓂᑲᒐᔪᑦ

ᑭᒋᒪᑦᓯᓛᐃᑲᑦ ᑲᑎᑭᓯᑦ

ᒫᑎᓇᒫᑲᑦ VIII

ᑲ· ᐃᑦᐱ ᑲᐅᒃᑭᓂᑭᑊ ᐋᓯᑦ, ᕿᑦᑲᓗ ᑲᐃᑦᒪᓂᑦ ᑭᒪᒋᑦᑕᑦᐅᑦᐅᑦᐊᑦ ᑭᑦᒋᑦᑕᑦ ᑭᒋᒪᓂᑦᐊ ?

ᓇ· ᑮᑦᒋᓂᑦᐸᐊᑦ ᐅᑯᓯᓴ ᓄᒃᑦ ᒫᑲ ᑭᑦᒋᐸᑭᑎ-ᐅᑦᐊᑦᑲᓂᑦᒪᓇᒫᑦᑯᑦ ᑕᐱᑦᑯᑦ ᓴᓴᑭᐃᓕᑦᐅᐃᑦ

ᑲ· ᑮᑦᑕᑦ ᑲᐃᑎᓄᑦ ᐅᒪ ᑮᑦᒋᑦᑕᑦ ᑭᒋᒪᓂᑦᐊ ?

ᓇ· ᐊᑦᑯᑦ ᐯᓴᑦ ᐊᑦᓂᐃ ᐊᑦᒋᓴ ᑲᐃᓂᑦᑕᑦᓂᓕᑭᑦᒪᑦᑕᑦᐅᑦᐊᑦᑲᓂ

ᑭᑭᒪᑦᓯ ᓈᐃᑲᐅ ᑲᑎᑭᓯᑦ

[illegible] ᐊᑐᕐᓇᓚᑲᐅ

ᓇ · ᐊᕐ ᕿ·ᑲᓗ ᑲᒥᓚᑦ ᐅᑦᐱᑦᑲᓂ·ᐊᑦ ᒥᑦᒥ - ᒥᓕ·ᐁᑦ

ᑲ · ᐃᑦᐱ ᓈᑦᐱᑦ ᐊᓗ ᑲᑭᐃᑐᒐᑦ, ᐁᑲ ᒫᑲ ᐁᑭᒥᓂ·ᕿᓕᒋ ᐸᑦᓂᐃ ᑲᒥᓚ, ᑕᓂᑲᑐᑦ ᐊᑦᓈ ᐊ ᑑᑦᕿᓚᑲᐅ ?

ᓇ · ᐊᑦᑕ ᐁᐃᕐᓂᐱ·ᐊᓚᑦ ᑭᐊᑦᓗᐱᑦ, ᑭᐅᒥ ᒋ·ᑲᓈᐱᑦ, ᐅᒪ ᒫᑲ ᑭᓇᑐᑦᒪᑦᐁᑦ ᑭᑦᒪᓂᑐ·ᐊ : ᐁᑯᕐ ᑲᑦᑕᑐᕐᑐᑦ ᑭᑦᒥᒥᑦᓈᐃᑦ ᓗᑦᑕ ᓂᑲᒥᓚᑦ ᐊᑦ - ᓈ ᐃᑦ·ᕿᑦ ᕿᐃᑭᒥᑯᑦ ᐃᓱᑲ

ᑲ · ᐊ·ᐁᓇ ᑲᐅᒥᐃᑐᒐᑦ ᐊᑦᑕ ᐁᐃᕐᓂᐱ·ᐊᓚᑦ ?

ᓇ · ᓇᐱᑲ . ᐁᐅᒥᐃᓚᑦ ᐅᒪᓂᑦᒫᓂᕐᕐᒪ ; ᓗᑦᑕ ᒫᑲ ᑭᒥᑦᓇᐁᑦ ᐊᑦᓂᐃ ᐊᑦᑦᓇᑲᑦᓇ ᓗᑦᑕ ᐅ - ᑲᒥᓕᓕ·ᐊ

ᑦ · ᐊ·ᐁᓇ ᐊᑦᓈ ᓇᐱᑲ ?

ᓇ . ᐁᑦᓄᐊᑦ ᐅᑐᕐᒪ ᐅᑕᓂᑦᓕ·ᐊ

ᑲ . ᑕᓂᑲᑐᑦ ᐊᑦᓈ ᐊᑦᑦᕿᓚᑲᐅ ?

ᓇ · ᑭᒥᓗᑦ ᐊᑎᑦ ᒥᓕ·ᐁᐃᓈ ; ᑭᐃᕐᓂᑦ ᒫᑲ ᐅ·ᐊᑦᑲᐳᑲᓂᒥᓕᑦ ᐁᑭᐃᑐᒐᓕᒋ ; ᓗᑦᑕ ᒫᑲ ᑭᐸᑭᑎᓇᒫᓇ ᐅᓂᑭᐃ·ᑲ ᒥᑦᒥᐃᕐᐃᑯᑦ

ᑲ · ᐃᑦᐱ ᑲᑭᑕᑐᕐᑐᑦ ᐊᑦᑕ ᕿᓇᑦ ᐊᑦᑭᑦ ᑕᓂᑲᑐᑦ ?

ᓇ . ᑭᐃᑭᒥᑦ ᐃᑯ ᑐ ; ᓗᑦᑕ ᒫᑲ ᑭᒥᓗᐊᐸᒋᐁᑦ

ᑲ · ᑭᐱᒫᑎᓯᐸᑦ ᓈ ᓴᕐᑦ ᒥᑦᒥ·ᐊᐸᒫᑦ ᐅᑯᓯᓴ ᐃᑯ ᑲ ᐁᐃᐃᓕᒋ ?

ᓇ · ᓇᒪ ᐃᓈ ; ᒥᓂᑦᑦ ᐸᑦᒧᕐᑐᕐ ᑲᐃᐃᓕᒋ

ᑭᒋᒪᕐᓯᓐᐃᑲᑦ ᑲᑎᑭᓯᕝ

ᑲ. ᑖᑦᑕ ᐱᐳᓐ ᑲᑭᐱᒪᑎᓯᑊ ᐅᑦᔅᐊᑦ ᐃᕐᐱ ᓂᐱᑦ

ᓐ. ᒥᑦᑕᒥᑦᑕᓐ, ᓂᑦᓴᓯᒥᑦᑕᓐ ᓂᑦᔭᓕᒃᐅᑦᑦ ᒪᑲ

ᑲ. ᑖᑦᑦ ᑲᐃᔪᓐᐃᑲᑦᐊᓄᑦ ᐅᑯᓯᓴ ᑲᓂᔪᓕᒋ?

ᓐ. ᐱᒋ ᐊᑦᓂᐅᓕᑦ ᑦᐊᑦᑎᓕᑦ ᒫᑦᐱᓚ ᑲᐃᔪᓂᑲᑎᑦ: ᐅᓂᑦ ᐊᑦᑦ ᐊᑦᖏ ᑲᑭᓐᐃᑲᑦᐊᑲᓂᐃᓕᒋ ᐅᐃᑭᒪᑲᑦᓐ ᓴᑦ

ᒫᑎᓐᒫᑲᑦ IX.

ᑲ. ᑕᓂᑲᑕᓯᓖᒋ ᐊᕐᓯᑦ ᓄᑦᑦ ᓇᐱᑲ ᐅᑯᓯᓯᑦᐊᑦᐊ

ᓐ. ᑭᓂᔪᓕᑦᐊ; ᐃᓴᑦ ᓄᑦᑦ ᖃᑦ

ᑲ. ᐊᑦᐅᓐ ᐊᑦᓐ ᑲᐅᑎᑦᒪᑦᐃᑦ?

ᓐ. ᐃᓴᑦ

ᑲ. ᕿᑦᑲᑦ ᕿᑭᐃᑕᒪᑦᐃᓴᑦ ᐃᓴᑦ ᐅᑦᒋ?

ᓐ. ᐯᓴᑦᑲᑦ ᐅᑭᔪᑦᑲᓕᑦ ᐅᐯᒋᓐᑕᑦ ᑦᐊᑦᑲᑦᑲ ᓂᓕᑦ ᐅᑭᐊᑦᑎᑦᓴᑦ ᓐᑦᐱᑦ ᑭᐃᒥᒋᓯ, ᑭᑦᐊᐸᒃᑦ ᒫᑲ ᐅᔪᒪ ᐅᒥᒋᓕᒋ ᒧᑦᑲᒥ; ᓄᑦᑦ ᒫᑲ ᑭᒥᓕᑦ ᐅᔪᒪ ᐅᑎᑦᒐᓯᒪᐃ ᐃᐅᓕᑦᑕᓯᓯᐃᑦ ᒫᒥᑦᑯᑦ ᐊᑦᓂᒪ ᒧᑦᑲᒥ

ᑲ. ᑖᓐ ᑦᐅᒋ ᑲᓇᑦᑦᐅᓕᑦᑕᒪᑦ ᐅᑦᐅᓴ ᐅᑎᑦᒐᓯᒪᐃ ᐃᐅᓕᑦᑕᓯᓯᐃᓂᓕᑦ ᖃᑦ?

ᓐ. ᓐᒫᒪ ᐃᑦᒫ

ᑲ. ᐃᑦᐱ ᓐᑦᐱᑦ ᐅᑭᑭᒐᐃᓕᓕᐃᑦ ᐊᕐᓯᑦ ᐅᑲ

ᑭᒋᒪᑦᓯᓐᓇ ᐃᑦᑲᑦ ᑲᑎᑭᓯᑦ

ᒫᒃ ᐅᑭᑦᑯᐱᑦ, ᕿᑦᑲᓗ ᑲᑦᐃᑕᒧᑦᑯᑦ ᐃᓵᑦᑯ ᑭᑦᒋᑐᑕᒥᓕᒋ

ᓇᑦ ᐅᒫ ᑭᐃᑦᒐᑦ; ᓈᑦᑕ ᑯᑎᑦ ᐃᓴᑦ, ᑭᓯᓴ, ᐯᑦᑕᐃᑦ ᒫᒃ ᑭᑦᒥᒥᒋᓴᑦ, ᐅᑯ ᒫᒃ ᑭᑦᒋᑯᓴᒥᐅᑭᑦ. ᒐᓕᒥᑦᑖᑦ ᐹᑦᒧᔪᑦ ᕿᓂᐱᓴᑦ

ᑲᑦ ᑖᓂᑲᑐᑕᑦ ᓇᐱᑲ?

ᓇᑦ ᑭᐅᑦᑐᑦ ᑯᓯᑦ ᑲᑭᐃᑕᓕᒋ ᐃᓵᑦᑯ; ᐅᒫᒃ ᑭᐃᑦᒐᑦ ᖃᐸ; ᐳᑦᑏᑦᑲ ᑭᑦᒐᑦ ᐆᑕᐸ. ᒥᑖᐃᓇ ᐅᑖ ᒫᒃ ᐯᑖ ᒥᒋᑦ ᑭᓯᓴ ᒫᒃ ᑖᐱᑦ. ᑯᑦ ᑯᑎᑦ ᐃᓴᑦ; ᓄᑦᑖ ᒫᒃ ᐃᔪᑦᐃᑐ ᑕᑖᐃ ᑭᑦᒋᑯᓴᒥᐅᑭᑦᒐᓕᒥᑦ ᐹᑦᒧᔪᑦ ᑕᑯᔪᕿ ᐃᓵᑦ

ᑲᑦ ᑭᒋᔪᐊᑦ ᓇ ᑯᓯᑦ?

ᓇᑦ ᓱᑦ; ᓄᑦᑖ ᒫᒃ ᑭᕿᐃᑭᐃᑦᒐ ᑦᐊᑦᑯᓯᑦᒐ ᑭᑦᒋᐃᑦᐱᒐᓕᑖᑯᓯᓕᒋ ᖃᑦ ᐅᑕᑦᑯᔪᒥᔅ ᐃᑦᐱᑦ ᐃᓵᑦ ᐅᑕᑦᑯᔪᒥᔪᓕᑦᐊ

ᑲᑦ ᕿᑦᑲᓗ ᑲᑭᑦᐃᑕᒧᑦᑯᑦ ᖃᐸ ᓇᐱᑲ?

ᓇᑦ ᑭᐃᑕᒧᑦᐅᑦ ᓇᑦᐱᑦ ᑦᑯᓗ ᑭᑦᒋᐃᑐᒐᓕᒋ ᐅᑲ ᑭᑦᒋᓂᐸᓱᑯᑦ ᐅᑦᒐᓴ

ᒫᑎᓇᒪᑲᑦ X.

ᑲᑦ ᕿᑦᑲᓗ ᑲᐃᑭᓂᓕᑯᐸᑦᑲ ᖃᑦ ᓂᑦᑖᑦ ᐅᑎᐱᑦᑲᓕᑦ ᐅᑭᒪᑦ?

ᓇᑦ ᑭᑲᑦᐃᔪᒧ; ᑯᑦᓯᓂᓕᑦ ᒫᒃ ᒧᑦᑖᑦᑲᑦᒥᑦ ᑭᐊᑦᑖᑦ ᑭᑦᒋᐸᑦᐱᑦᕿᔪᒧᑦ ᓄᑦᑖ ᒫᒃ ᑭᑐᑖᑯ ᑭᒋᒪᓂᑐᑦᐊ ᓇᑦᐱᑦ ᑭᑦᒥᒥᓗᐸᑦᑯᒧᑦ

ᑲᑦ ᕿᑦᑲᓗ ᑲᐸᑦᑯᑦ?

ᑭᒥᒪᑦᓯᓇᐃᑲᓗ ᑲᑎᑮᓯᑦ

ᓇ · ᑭᐸᐧᐊᑦᑦ ᐅᑭᐧᐊᐸᒫᑦ ᐅᑦᒥᓇ ᐅᑭᐃᑦᐸᓕᓕᒥ ᓄᖕᑦ ᐅᑭᓂᔅᑦᑕᐃᓕᒥ ᑦᑦᑕᐃᑦ ᑭᒥᑭᔅᑦ ᓄᖕᑦ ᐊᑦᑭ, ᐅᒫᒪ ᒪᓄ ᑭᐃᑎᑯ ᑭᒥᒪᓂᑦᐊ, ᑭᑦᐊᔅᒥᔅᑦ ᐅᑦᒥ ᑲᑦᑕᒥᓗᑦᑕᐊᓄᓂᐧᒪᐧᐊᑦ ᒥᓯᐧᐅ ᐃᓕᓕᐧᐊ ᐅᑦᑕ ᐊᑦᑭᑦ ᓄᐃᑕᓕᒥ, ᓄᖕᑦ ᐃᑦᑕ ᐃᑦᑐᐧᐊᓄ ᑭ ᑲᒥᓗᑦᑕᑎᑦ, ᓄᖕᑦ ᒪᓄ ᒥᓇ ᑭᓄᐃᑦᑕᐃᑦᑎᑦ ᑎ ᐱᓇᐧᐅ ᑭᑦᑭᑦ

ᑲ · ᐃᑦᐱ ᑲᑯᑦᑯᓯᑦ ᖃᑦ ᑦᓂᑲᐃᔅᓂᑲᑦ ᐊᑦᑦ ?

ᓇ · ᐱᑎᑦ

ᑲ · ᑦᑦ ᑲᐃᑦᑐᑦ ᖃᑦ ?

ᓇ · ᐊᑦᑦ ᐯᑦᐅᑦᑦ ᑲᐃᔅᑦᑕᔅᑭᓕᒥ ᐅᑲᐃᑦ ᐃᒥᔅᓂᓕᐧᐊ

ᑲ · ᑦᓂᑲᐃᔅᓂᑲᓯᑦ ?

ᓇ · ᓄᐸᑦ

ᑲ · ᑭᐧᑲᓗ ᐊᑦᑦ ᑲᑦᑕᑦ

ᓇ · ᑭᐃᑭᑐᑦ ᓄᐸᑦ ᐅᑦᓂᔅ ᑲᓂᔅᓕᒥ

ᑲ · ᑦᓂᑲᐃᔅᓂᑲᓯᓕᒥ ?

ᓇ · ᓕᐊᑦ ᓄᖕᑦ ᓄᒥᑦ

ᑲ · ᑦᓂᑲᓯᓕᒥ ᐅᑦᐧᐊᔅᒥᔅᑦ ?

ᓇ · ᑭᓕᓕᔅᑦᐱᓕᐧᐊ ᐅᓯᔅᑦ, ᑭᐯᔅᑯᓕᐧᐊ ᐅᑦᓂᔅᑦ

ᑲ · ᑦᑦᑯ ᐱᐳᓇ ᑲᐃᒥᑦᑕᔅᑭᒪᑦ ᓄᐸᓇ ᖃᑦ ?

ᓇ · ᓂᔅᑦᑕᓇ ᐱᐳᓇ, ᐅᑯ ᒪᑲ ᐃᑦᓇ ᓄᖕᑦ ᐅᐃᑭᒪᑲᓇᑦ ᓄᖕᑦ ᐅᑦᐧᐊᔅᒥᔅᑦ ᕿᓇᑦ ᐊᑦᑭᑦ ᑲᐃᐅᒥᑦ

ᑲ · ᐃᑦᐱ ᕿᑦᕿᓕᑦ ᑭᑦᒥᐯᒥᑭᐧᐅᓕᒥ ᐅᔅᒪᓇ ᑦ

ᑭᑦᒪᑦᓯ ᓈ ᐃᑲᔪ ᑲᑎᑭᓯᑦ

ᓂᑲᔪᑦ ᐃᓴᒃ ?

ᓇ · ᑭᑭᔪᒐᒃ ᑭᑦᒥᓇᑭᒡᑲᑉᐊᑦ ᐁᑎᐅᓕᒫᑦ ᖁᑦᑐᑦ ᒥᑦᔪᒥᑦᑕᓇ ᐃᓕᓕᑉᐊ

ᑲ · ᐃᑦᐱ ᓄᑭᒡᑲᑉᐊᔪᒥᑦ ᑫᑉᑲᔪ ᑲᐃᑭᓄᑯᐸᔪᓄ ?

ᓇ · ᑭᒥᒪᓂᔪ ᑭᓵᑯᒐᓕᒥᒃ ᐃᓴᒃ ᐅᒐᐃᓕᒃ ; ᐁᑯ ᒫᒪᑲ ᑲᓯᑭᓄᓯᑦ ᑭᑦᒥᑉᐊᐸᒫᑦ ᐅᔪᒪ

ᑲ · ᖃᑲᑦ ᓈ ᑭᒥᑦᑲᑉᐁᒃ ᐅᑦᐃᔭ ᐋᓯᑲ ᖃᔭᐸᒃ ᐁᐱᒫᑎᓯᓕᒥ ?

ᓇ · ᓱᑦ ; ᐃᐸᒃ ᒫᒪᑲ ᑭᓂᐱᓕᑉᐊ

ᑲ · ᑦᑦ ᑲᐃᔪᓈᐃᑲᑉᐊᑲᓂᐃᑦ ?

ᓇ · ᐊᔪᑦ ᒫᑉᐱᓇ ᐊᑦᑎᑦ ᐁᑯᑦ ᐊᔪᑦ ᑲᑭᓇᓇ ᐃᑲᑉᐊᑲᓂᐃᓕᒥ ᐅᑦᐃᔭ ᐁᑦᓗᐊᑦ

ᑲ · ᑭᑭᑦᑭᑦᓯᔪ ᓈ ᑦᓂᑲᑦᓯᓕᒥ ᖃᑲᑦ ᐅᑯᓯᓴ ?

ᓇ · ᑭᓂᓗᓵᐱᓕᑉᐊ

ᑲ · ᑦᓂᑲᐃᔪᓂᑲᓯᑦ ᐊᔪᓈ ᑉᐁᐅᔪᒥᒫᐃᑦ ᐯᔭᐱᑯ ? ᓇ · ᒍᓯᑦ

ᒫᑎᓇᒫᑲᔪ XI.

ᑲ · ᖃᑲᔪ ᑭᐃᑦᒫᐃᔭᔪ ᒍᓯᑦ ᐅᑦᒥ ?

ᓇ · ᓈᑦᐱᑉ ᑭᒥᓗᐅᑉᑭᓂᑭᑉ , ᐊᑉᐊᓯᒐ ᒫᑲ ᑭᓴᑭᐃᑯ ᐅᑦᐃᔭ ᐃᑉᐱᑉ ᐅᑦᒐᓴᑦ ᑲᓴᑭᐃᑯᒥᑦ , ᐁᑯ ᒫᑲ ᑲᐅᒐᓕᒥᑯᑦ ᐅᑦᒐᓴᐊᑦ ; ᓄᑉᑦ ᒫᑲ ᑭᐃᒐᓕᐸᒥᓕᑉᐊ ᑭᑦᒥᓂᐸᐅᑯᑦ

ᑲ · ᑭᓂᑦᐸᐁᑉᐊᑦ ᓈ ?

ᓇ · ᓇᒫ ᐃᓈ ; ᐊᔪᓈ ᑉᐁᐅᑦᒐᓯᒫᐃᑦ ᔫᐱᔪ

ᑭᒋᒪᑦᓯᓐᐃᑲᑦ ᑳᑎᑭᓯᑦ

ᑭᑲᑦᑫᒥᒃᑯ ᐃᒋᓱᓐ ᑭᑦᒋᐸᑭᑎᓐᓕᒋ ᒍᓯᐸ ᐅᐃᔪ-ᐊᓐᓕᑦ, ᐅᐃᒐᓕᑦ ᑭᑦᒋᐊᑦᓕᐃᑦᑕᐃᑦ ᑭᑭᑐᒐᓕᑦᑕᐃ ᐃᒋᓱᓐ

ᑲ. ᑭᓐᑲᒐᑦᐊᑦ ᓐ ᑳᐃᔪᑦᐊᓐᓕᑦ?

ᓐ. ᓐᒪ ᐃᓐ; ᑭᓐᑎᑯᑦᐊᑦ ᐊᑎᑦ ᐃᓕᓕᑦᐊ ᓐᓕᐊᑦ ᑳᑎᑦᐸᐊᒪᑯᒋᑦ ᑭᑦᒋᐅᑎᓐᒋᑦ ᒍᓯᐸ

ᑲ. ᑖᓂᑲᐃᑖᒋᑦ ᐅᑖᐃᑦᐊᑦᐊ ᖃᐸ?

ᓐ. ᐅᒪ ᑭᐃᑦᒐᑦᐊᑦ; ᑭᑯᓯᑦ ᓐᑦᐱᑦ ᑳᓴᑭᐊᑦ ᓂᔪᑦᐊᓐᒋᐃᑯ ᒪᒋᐊᑦᐅᓯᓴ: ᑭᐊᑯᑎᑖᑦᐊᑦ ᒫᑳ ᒍᓯᑦ ᐅᑦᑯᐱᓕᑦ ᒥᑯᑦ ᑭᑦᒋᑐᑦᐊᒋᑦ ᑭᑦᒋᑖᑦᐅᑖᑯᒋᑦ

ᑲ. ᑖᑦᑖ ᑳᐃᔪᑭᒋᐃᓐᒋᑦ ᒍᓯᐸ ᐊᑐᓂᑭ ᐃᓕᓕᑦᐊᑦ ᑳᑭᐅᑎᓐᒋᑦ?

ᓐ. ᐊᑐᑖ ᐃᒋᑦ ᐊᑦᑭᑦ

ᑲ. ᕿᑦᑳᓗ ᑳᐃᑭᓂᓕᑯᐸᓂ ᐊᑐᑖ ᐃᒋᑦᑎᑦ?

ᓐ. ᓃᑦᑦ ᓐᑦᐱᑦ ᑭᑭᑎᒫᑭᓯᑦ; ᓐᑦᐱᑦ ᒫᑳ ᐅᑭᒥᓗᑦᑖᑦ ᑭᐸᑭᑎᓂᑯ ᐊᑐᓂ ᑭᒋᐅᑭᒫᑦᐊ ᐅᑭᑑᑦᑭᑦᑎᐅᓕᑦᑕᑦ ᐊᑐᓂᐅᓕᑦ ᐅᑭᒫᐃᐃᓂᓕᑦ

ᑲ. ᑖᓂᑲᐃᔪᑦᐊᑦᐸᒫᑦ ᐅᑦᑕᓴᐊ ᒥᓇ?

ᓐ. ᐅᑦ ᐅᑭᑦᑲᓂᓕᑦ ᒥᒋᑦ ᑎᐱᓕᑦᐅ ᐅᑖᑦᑭᑦᐊᑦ ᑭᐅᒋᐃᑐᑦᐊᑦ ᐊᑐᑖ ᐃᒋᑦ ᐊᑦᑭᑦ ᑭᑦᒋᑎᑦᐸᐊᑭᑦ ᒥᑖᒥᓇ

ᑲ. ᑖᓂᑲᑐᑦᑕᑦ ᒍᓯᑦ ᐃᑦᐱ ᐃᐊᑦᐸᒫᑦ ᐅᑦᑕᓴᐊᑦ?

ᓐ. ᑭᑭᑦᑫᓕᒥᑦ, ᑭᑦᐅᐅᓕᑐᒧᑦᐅᑦ ᒫᑳ; ᓅᑦᑖ ᒫᑳ ᑭᐃᔪᑦᑎᓴᑦᐅᑦ ᑭᑦᒋᓇᑖᓕᒋ ᐅᑖᐃᑦᐊᑦᐊ, ᒥᓯᑦᐅ ᐅᑦᒋᓯᓕᒋ ᑭᑦᒋᐅᒋᑦᑯᔪᓂᓕᒋ ᑭᑦᒋᑦᑕᔪᑫᓕᒋ ᒫᑳ

ᑭᒋᒪᑦᓯᓈᐃᑲᓗ ᑲᑎᑭᓯᑦ

ᐊᓗᑦ ᐃᒋᑎᑦ, ᐅᑭᓇᑦᑕᐅᓕᑦ ᑭᑦᒋᐊᓕᒐᒪᑦ

ᑲ·ᑖᓂᑲᐃᔪᓂᑲᓯᓕᒋ ᖁᑲᑦ ᐅᑦᑕᐊᔪᒥᓕᔅ?

ᓇ· ᐃᑦᔅᐃᓕᐃᓕᓕᑦᐊᑦ, ᖁᑲᑦ ᐅᑭᐃᔪᓂᑲᓯᑦ ᐃᑦᔅᐃᑦ

ᒫᑎᓇᒪᑲᓗ XII

ᑲ· ᐃᑦᐱ ᑲᑭᓂᐱᑦ ᐊᓗᓈ ᖁᓗᑦᑖᑦ ᐯᔪ, ᕿᑲᓗ ᑲᐃᑭᓂᓕᑯᑦᐊᑯᐸᓗ ᐃᑦᔅᐃᓕᐃᓕᓕᑦᐊᑦ ᐊᓗᑦ ᐃᒋᑦᑦ

ᓇ· ᑯᑦ ᑭᒋᐅᑭᒪᑦ ᐯᔪ ᑭᑎᐯᓕᒋᕿᑦ, ᐅᑲ ᑲᓇᓂᒋᑦᑖᑦᐊᑦ ᑭᒋᒪᓂᔅᐊ, ᓈᑦᐱᑦ ᒫᑲ ᑭᒪᒋᔅᑦᐅᑦ ᐊᓗᓂᐃ ᐃᑦᔅᐃᓕᐃᓕᓕᑦᐊ, ᑭᐊᐸᒋᐅᑦ ᑖᐱᑦᑯᑦ ᐊᑦᑲᓇ; ᓗᑦᑖ ᒫᑲ ᑭᑲᕿᑦᑭᒥᑦᐅᑦ ᒥᓯᑦᐅ ᓈᐯᔪ ᓂᓗ ᑲᓂᑖᐃᑭᓕᒋ ᓯᐱᑦ ᑭᑦᒋᑦᐅᐱᓈᑲᓂᐃᓕᒋ

ᑲ· ᐅᒫ ᒪᒋᑲᕿᑦᕿᐃᔅ ᓈ ᑭᐊᑦᓗᓕᒪᑦ ᐸᔅᓂᑭ ᐃᑦᔅᐃᓕᐃᓕᓕᑦᐊᑦ?

ᓇ· ᓗᑦ; ᐯᔭᑦ ᐅᑦᑕᓯᒋᑦ ᐊᑦᑖᑦ ᑲᐃᔪᓂᑲᓯᑦ ᓗᑦᑖ ᐅᐃᑭᒫᑲᔅ ᒍᑲᐱᑦ ᑭᑲᓗᑦᐊᑦ ᐅᑯᓯᓯᑦᐊᑦ ᐊᑦᐊᓯᒐ ᐃᑦᐱᑦ ᓂᑦᑐ ᐱᓴᑦᒪ

ᑲ· ᑖᓂᑲᑐᑦᑭᑦ?

ᓇ· ᐅᑭᓇᓂᒋᒋᑦ ᑭᑦᒋᒥᑦᑲᑦᐊᑲᓂᐃᓕᒋ ᑭᑦᒋᓇᓂᑦᑖᓗ ᑖᐃᐃᓕᒋ, ᑭᐅᔪᑖᑦᐊᑦ ᑎᑭᓈᑲᔅ ᑭᒋᑲᒥᑦᐊᑦ ᐅᑦᒋ. ᐅᑯᑦ ᒫᑲ ᑭᐸᑭᑎᓗᑦᐊᑦ ᐅᑯᓯᓯᑦᐊᑦᐊ, ᐅᑯ ᒫᑲ ᐯᓕᑦ ᓯᐱᑦ ᑲᐸᑭᑎᓈᒋᑦ, ᐅᐊᑦᐯᓕᒧᑦᐊᒋᑦ ᑭᒋᒪᓂᑦᐊ ᑭᑦᒋᑲᓇᑦᐅᓕᒥᑯᑦ

ᑲ" ᕿᑲᓗ ᑲᐃᑭᓂᑦ?

ᑭᒋᒪᕐᓯᓈᐃᑲᑉ ᑲᑎᑭᓯᕐ

ᓇ · ᐯᓯ ᒥᐅᑦᑕᓂᓴ ᑭᒥᕐᑲᑯ ; ᑭᐅᑎᓂᑯ ᓄᖕᑦ ᒫᑲ ᑭᑲᓇᐧᐅᓕᒥᑯ ᑦᐱᕐᑯᒻ ᑎᐱᓚᐧᐅ ᐅᑦᑕᔪᒥᖕ

ᑲ · ᑦᓂᑲᐃᔪᓂᑲᑦ ?

ᓇ · ᒧᓯᕐ

ᑲ · ᑦᓄ ᐧᐅᒋ ᐅᒫ ᑲᐃᔪᓂᑲᑦ ?

ᓇ · ᐊᕐᑦ ᐅᒋ ᑲᐃᔪᒥᕐᑲᐧᑦ ᐊᕐᓂᐃ ᐊᐧᑦᔪᓴ ᒧᓯᕐ ᐅᐃᐧᑎᕐᒥᑲᑎᕐ ᐃᐧᑎᒫᑲᕐ ᓂᐱᕐ ᑭᐅᒋᐅᑎᓈ-ᑲᓂᑦᑲ

ᑲ · ᐊᐧᐅᓕᐧᑦ ᑲᐅᑎᓈᒋ ᑭᒋᑲᓇᐧᐅᓕᒪᓕᒋ ?

ᓇ · ᒧᓯᕐ ᑎᐱᓚᐧᐅ ᐅᑲᐃᔭ ᒍᑲᐱᒋ

ᑲ · ᑦᓂᑲᐃᔪᓂᑲᓯᓕᒋ ᒧᓯᕐ ᐅᕐᑎᓴ ?

ᓇ · ᐅᕐᑦ

ᑲ · ᐃᕐᐱ ᑲᓈᐯᐃᑯᐸᓐ ᒧᓯᕐ, ᑦᓂᑲᐃᑦᒪᑯᒋ ᑭᒋᑐᑦ ᑭᒋᒪᓂᑐᐧᐊ

ᓇ · ᑭᒋᐃᕐᐊᐧᑦ ᐅᕐᑎᓴ ᐅᕐᓇ, ᐅᑯ ᒫᑲ ᑭᕐᒥ.. ᓈᑦ ᐯᓯᐊ ᑭᒋᐃᑦᒧᐧᑦ ᒫᑲ ᑭᒋᐸᑭᑎᓈᓕᒋ ᐊ ᓂᐃ ᐃᕐᓗᐃᓕᐃᓕᓕᐧᐊ ᑭᒋᓇᑲᑦᒥᓕᒋ ᐃᒋᒻ ᐊᕐᑭ

ᑲ · ᐯᓯ ᓈ ᑭᐸᑭᑎᓐᑉ ᑭᒋᒫᒫᓕᒋ ?

ᓇ · ᓇᒫ ᐃᓈ ; ᓇᒫ ᐃᓈ ᓂᓇᓂᒋᑦᑦᐧᑦ ᑭᒋ.. ᒪᓂᑐ, ᓇᒫ ᐃᓈ ᓄᖕᑦ ᓂᑲᐸᑭᑎᓈᐧᑦ ᐊᕐᓂᑭ ᐃᓕᓕᐧᑦ ᑭᒋᒫᒫᒋᑭ ᑭᐃᐧᑉᑉ

ᑲ · ᑦᓂᑲᑐᑦ ᑭᒋᒪᓂᑐ ?

ᓇ · ᑭᐃᔪᕐᑎᔭᐊᒪᐧᐅᑉ ᒥᕐᒻ ᑭᒋᐊᑯᓯᐃᓇ ᑭᕐᒥ.. ᑐᑦᐧᑦ ᑭᒋᓇᓂᒋᑦᑦᐧᑯ ; ᓄᖕᑦ ᒫᑲ ᐯᔭᑲᑉ ᐅᑎᐱᕐ-ᑲᓕᑦ ᑭᓂᐸᐅᑉ ᒥᓯᐧᐅ ᐧᐅᕐᑎᓯᒫᐃᓕᒋ ᐊᕐᑦ ᐃ-

ᑭᒻᒪᒃ ᐊᑦᑭᔅ ᑲᐃᑖᓕᒋ.

ᑲ · ᐯᔭ · ᓈ · ᑭᐸᑭᑎᓂᑉ ᑭᑉᒥᒪᒐᓕᒋ ᐃᑦᐱ ᐅᒫ ᑲᑭᐃᑭᓂᓕᔅ ?

ᓇ · ᓱᑦ ; ᐃᑦᐱ ᒫᑲ ᑲᑭᑭᑐᒐᓕᒋ ᓈᑦᐱᒥ ᑭ-ᒥᒥᓕ·ᐅᓯᑉ : ᓂᒡᑖ ᒫᑲ ᐃᓈ ᓂᒡᑖ ᒥᓯ·ᐅ ᐅ-ᒫᔅᑫᐃᓕᓕᒪ ᑭᐱᒥᑎᔅᐅ·ᐅ·ᐊᔅ

ᑲ · ᑖᑖ · ᑲᐃᔅᑖᑎᒥᓂ·ᐊᔅ ?

ᓇ · ᐊᔅᑖ ᒣ·ᑲᑲᒥ ᑭᒥᑲᒥ ᐃᓂᐯᑯᔅ

ᑲ · ᑖᓂᑲᐃᔅᑖᐸᐸᒧᑎᒥᔅ ᒣ·ᑲᑲᒥ ᑭᒥᑲᒥᔅ ᐊᔅᓂᑭ ᐃᑦᔅᐃᓕᐃᓕᓕᔅᐊᔅ ?

ᓇ · ᑭᒥᒪᓂᔅ ᑭᔅᑖᑦ ᓂᐱᓕᑉ ᑭᑉᒥᐃᔅᓈᑉᑲᓂᓕᔅ ᑖᐱᑦᑯᔅ ᐅᐃᔅᓈᑉᑲᔅ ᐊᑦᑭ ᑲᐸᑉᑲᔅ , ᐅᑯ ᒫᑲ ᑲᐱᒻᒧᑎᒥᔅ ᑭᒥᑲᒥᔅ

ᑲ · ᑫᑉᑲᓗ ᑲᐃᑭᓂᓕᑯᐸᓗ ᐯᔭ ?

ᓇ · ᑭᒥᑲᒥᔅ ᑭᓄᑦᐱᓇᑌᑉ ᐊᔅᓂᐃ ᐃᑦᔅᐃᓕᐃᓕᓕᔅᐊᔅ ; ᑭᒥᒪᓂᔅ ᒫᑲ ᑭᔅᑖᑦ ᓂᐱᓕ ᒥᓇ ᑭᑉᒥᑭᔅᐅᒪᑲᓂᓕᔅ ; ᐅᑯ ᒫᑲ ᑲᓂᑦᑖᐸᔅᐅᒥᔅ ᐯᔭ ᓂᒡᑖ ᒥᓯ·ᐅ ᐅᒫᔅᑫᐃᓕᓕᒪ

ᒫᑎᓇᒫᑲᔅ XIII.

ᓇ · ᐃᑦᐱ ᐃᒥᔅ ᐊᑦᑭᔅ ᑲᑭᐅᑉᒥᐃᔅᑖᐊᔅ ᐊᔅᓂᐃ ᐃᑦᔅᐃᓕᐃᓕᓕᔅᐊᔅ ᑭᒥᒪᓂᔅ ; ᐊᔅᐅᓕᔅᐊᔅ ᑲᐸᑭᑎᓈᑦ ᑭᑉᒥᑎᐯᓕᒥᑯᒥᔅ ?

ᓇ · ᒧᓯᑦ

ᑲ · ᑖᓂᑲᐃᔅᑖᔅᐊᐸᑎᒥᓛᔅ ᑭᒥᒪᓂᔅ ᑲᐃᔅᑖᓇᑖᔅᐅ

ᑭᒋᒪᑦᓯᓈ ᐃᑲᔾ ᑲᑎᑭᓱᑦ

ᓕᒫᑦ ᑭᑦᒥᐃᐳᒐᓕᒋ ᐊᔾᓃᐃ ᐃᑦᔅᐃᓕᐃᓕᓕᐊᑦ?

ᓇ ᑭᐳᑦ ᐅᔭᔾ ᐊᑦᑯ ᑭᑦᒥᐊᑎᖕᑲᐃᖕᑦᑯᒋᑦ ᐅᑭᔅᑲᓕᔾ, ᓄᖕᑦ ᐃᖕᑯᒐ ᐊᑦᑯ ᐅᑎᐱᑦᑲᓕᔾ

ᑲ ᑦᓂᑲᐃᔅᐊᓵᒐᒫᑦ ᑭᒋᒪᓂᐳ?

ᓇ ᑭᐳᑦ ᑭᒋᑭᔅᑯᔾ ᑭᑦᒥᐅᒋᒋᐸᓕᓕᔾ ᒫᐳᓇ ᑭᑦᒥᒋᓕᒋ ᒥᖕᑯᖕ ᐊᓗᑯᓇᑦ

ᑲ ᑭᓄᑲᔾ ᐊᔾᓂᒪ ᒫᐳᓇ?

ᓇ ᒥᒋᑦ ᓇᑦᐱᖕ ᑲᐃᑭᑦᒥᑲᒐᒐᑦ

ᑲ ᑦᓂᑲᐃᔅᒥᐳᓇᐊᑦ?

ᓇ ᓂᔅᓵᑦ ᐅᑭᐃᒥᓂᔅᑭᓕᒋ ᑭᐳᑦ ᐊᑦᓯᓂᐊ ᔅᐊᑦ ᑭᑦ ᑭᑦᒥᐅᒋᐸᒥᓕᔾ ᓂᐱᓕᑦ

ᑲ ᑦᑦ ᓄ ᑭᑦ ᓇᑦ ᐊᔾᓂᐃ ᑲᑭᑦᔅᑭᐃᓇ ᑲᒥᑦᒋᑭ?

ᓇ ᐊᑭᖕ ᐊᔅᓂᑦᒋᑦ ᓵᓄᐊᑦ ᑲᐃᔅᓂᑲᒐᒐᑦ

ᑦᓂᐃᐃᒥᓕᔾᐅᑦ ᐊᔾᓂᐃ ᑲᑭᑦᔅᑭᐃᓇ?

ᓇ ᒪᑦᓯᓇᐊᑦ ᓂᓄ ᐊᑦᓯᓂᔅᓄ, ᐅᑯ ᒫᑲ ᑲᒥᓇᑦ ᒧᓱᓵ

ᑲ ᑦᓂᑲᐃᔅᓇᑯᓯᑦ ᒧᓱᔾ ᐅᑭᓂᑦᒋᑦᐅᑦ?

ᓇ ᓇᑦᐱᖕ ᑭᑦᐊᑦᒐᑦᑭᑦᓯᑦ ᐃᖕᐱᖕ ᐅᑲ ᑭᑦᒥᑭᑲᓇᑦᐊᐸᒥᑯᑦ ᐊᔾᓂᐃ ᐃᑦᔅᐃᓕᐃᓕᓕᑦᐊ

ᑐᔾ ᐃᑦᐱ ᑭᒋᒪᓂᐳ ᑲᑭᒥᓇᑦ ᒧᓱᓵ ᐊᔾᓂᐃ ᑲᑦᑭᑦᔅᑭᐃᓇ, ᑭᑦᑲᓄ ᑲᐃᑦᒪᔾᐊᑦ?

ᓇ ᑭᐃᑦᒪᔾᐅᑦ ᑭᑦᒥᐅᔅᒋᓕᒋ ᐊᓕᒥᐅᔾ ᒥᑭᑦᐊᔾᒥᓕᑦ ᑭᑦᒥᐱᐳᑭᓕᒋ ᐃᓂᓕᔾᐊ ᑭᑦᒥᐊᔾᒥᒥᑭᓂᒋ

ᑲ ᑭᑲᔾᓄ ᑲᐃᑦᒪᔾᐊᑦ ᑭᑦᒥᐳᑦᐊᓕᒋ ᐅᑦᒐᓵᔾ ᐅᑭᑦ?

ᓇ ᑭᐃᑦᒪᔾᐅᑦ ᑭᑦᒥᓂᐳᒥᓇᓕᒋ ᑭᑦᒥᑭᒥᓇᒫᑭᐃᓕᔾ

ᑭᒋᒪᑦᓱᓇᐃᑲᔪ ᑲᑎᑭᓱᑦ

ᐅᐃᓕᓕᐃᓕᒋ ᓄᖕᑦ ᒥᓱᐅ ᐅᑯᓱᓴ ᑭᑦᒋᓴᓴᑭᐃ-
ᓂᐅᐃᓕᓕᐃᓕᒋ ᓄᖕᑦ ᒪᑲ ᑭᐃᑕᒧᐅᑦ ᑭᑦᒋ-
ᐸᑲᓂᐊᓕᒋ ᐊᔪᓂᐃ ᐯᔭᑐᑎᐊ ᓕᖕᐸ ᑲᐃᔪᓂᑲᓱ-
ᓕᒋ ᑭᑦᒋᐊᐸᑎᓱᓕᒋ ᐊᓕᒥᐅᒥᑭᐅᐊᒥᑦ

ᒫᑎᓇᒪᑲᔪ XIV.

ᑲᐅᑫᑲᔪ ᒫᐅᐊᒃ ᑲᐃᑦᐱᐅᓕᑦᑲᔪ ᑲᑲᓇᐅᓕᒋᑲᐅᑦ ᐱᒋ ᐊᔪᓂᒪ ᐊᓕᒥᐅᒥᑭᐅᐊᒥᑦ ?

ᓇᐅᐊᔪᓂ ᓇᑦᑯᒥᑦᑐᐃ ᐊᔪᑦ

ᑲᐅᑫᑲᔪ ᐊᔪᓂ ᐊᔪᑦ ?

ᓇᐅᑲᐊᐱᔭᔪᑦ ᒥᑦᑎᑦᐅᐅᐊᑦ ᑲᐊᑲᓇᐃᑲᑦ ᐅᐃᑦᒌᐃᓱᑦ ᐊᐱᑦᑲ ᐅᑦᒋ; ᓄᖕᑦ ᒫᑲ ᐊᑲᓇᐃᑲᓂᓕᑦ ᑭᐃᔪᓂᑲᑦᓕᑦ ᐊᔪᓂ ᔭᐅᓕᒋᑫᐃ ᐊᑦᐱᐃᔪᑦ

ᑲᐅᑫᑲᔪ ᑲᓇᐅᓕᒋᑲᑦ ᐱᒋ ᐊᔪᓂᒪ ᐊᔪᑯᑦ

ᓇᐅᔪᓂᐃ ᓂᓕ ᑲᓂᐸᑲᑭ ᐊᑦᓱᓂᐊ ᑲᐃᔪᒪᑦᓱᓇᐃᑲᑦᑭ ᐊᔪᓂᐃ ᒥᑦᒋᑭ ᑲᑫᑦᑫᐃᓇ

ᑲᐅᐃᑦᐱ ᐊᔪᑦ ᑲᐃᔪᓂᑦᑫᓕᑦᑲᓂᓕᑦ ᐸᐸᒪᒪᑦᑭᑦ ᐊᔪᓂᑭ ᐃᑦᓇᐃᓕᐃᓕᓂᑦᐊᔪᑦ ᐅᑦᒋᑦᑭᑦᑫᓕᒋᑭᑦ ᐃᑦᐱ ᑭᑦᒋᐊᐱᑦᑭᑦ ᓄᖕᑦ ᐃᑦᐱ ᑭᑦᒋᑭᑐᑦᒋᑦ ?

ᓇᐅᐃᑦᐱ ᑲᐊᒋᒪᑲᓂᓕᑦ ᐊᔪᓂ ᐊᑦᑯ ᒧᔭᑦ ᑲᐊᑯᑦ ᑎᐱᑯᒃ ᐊᔪᓂᒪ ᐊᓕᒥᐅᒥᑭᐅᐊᒥᑦ ᑭᑦᑐᑦᑫ-ᓕᒋᒧᑦ ᑭᑦᒋᑭᑐᑦᒋᑦ ; ᐃᑦᐱ ᒪᑐ ᑐᑐᔭᑦᑐᑦ ᑭ ᑭᑦᑫᓕᒋᒧᑦ ᑭᑦᒋᑭᐱᒋᓕᑲᒋᑦ , ᑭᑦᒋᑦᒪᒋᑦ ᐊᔪᓂᐅᓕᑦ ᐊᔪᓕᒋᐅᒥᑭᐅᐊᒥᓕᑦ . ᓄᖕᑦ ᑭᑦᒋᒥᑭᐅᐊᒥᑲᔪᒋᑦ

ᑲᑦ ᐊᓂᑲᐃᔪᐱᒫᑎᓱᒋᑦ ᐊᔪᓂᑭ ᐃᑦᓇᐃᓕᐃᓕᓕᐊᔪᑦ

ᐃᑦᐱ ᑲᑭᐱᒫᑉᒋᐃᑯᒋᑦ ᑭᒋᒪᓂᑦᐊ ᐊᑦᓂᐃ ᐃᒋᑦᑎ ᐃᓕᓕᑦᐊ ᐅᑉᒋ ?

ᓇ· ᒧᕐᓴᑦ ᐃᑦᐃ ᑲᓇᓂᑲᒐᓕᒧᒋᑦ ᑭᒫᓴᓕᒃᒋᐊᑦ ᓂᒡᑦ ᑭᐊᑦᓂᑦᑐᑦᐊᑦ ᑭᒋᒪᓂᑦᐊ

ᑲ[redacted]ᓇᓂᑲᒋᐊᑦ ᑭᒋᒪᓂᑦ ?

ᓇ· ᐅᒫᒪ ᑭᐃᑦᒐᑦ ; ᒥᓯᑦᐅ ᐊᑦᓂᑭ ᐃᓕᓕᑦᐊᑦ ᑲᑭᐅᒋᑦᐊᒃᓕᐃᒋᑦ ᐃᒋᑦ ᐊᑦᑭᑦ ᑲᑦᑦᓂᐱᑦᐊᑦ ᐅᑦᑦ ᐅᐃᓱᑲᒡᑫᓕᑦᑦᑲᓂᓕᑦ , ᓄᓐᐊ ᓂᒡᑦ ᕿᓕᑦ ᐱᑯ ᑲᒥᑦ ᓗᐱᒪᑎᓯᒋᑦ ; ᐅᑦᑦᐊᓱᒥᓱᑦᐊᑦᐊ ᒫᑲ ᑲᑦᑦᐱᑐᑫᓕᑦᐊ ᐊᑦᓂᐅᓕᑦᑦ ᐊᑦᑭᓕᑦᑦ ᑲᐃᑦᐅᓴᐅᑦᑦ ᑭᑦᒋᒥᓕᑭᑦ

ᑲ· ᑦᑦᑦ ᑲᐃᓱᓂᐱᑦ ᐅᑦᑦ ?

ᓇ· ᑦᐊᑭᑦ ᑦᐊᑦ ᑦᐊᑦᒋᑦ . ᐅᑯ ᒫᑲ ᐅᑯᓯᑦᑦ ᐃᑦᓕᐅᑦᑦ ᑲᐃᓱᓂᑲᓯᓕᒋ ᑲᑭᒋᑦᑦᑭᐃᓕᑦᐅᐃᓕᓕᐃᓕᒋ

ᑲ· ᒧᓯᑦ ᓈ ᑭᐃᑐᐅᑦ ᕿᓇᑦ ᐊᑦᑭᑦ ?

ᓇ· ᓇᒫ ᐃᓈ ; ᑭᑦᐊᐸᑎᓂᑯ ᒫᑲ ᑭᒋᒪᓂᑦᐊ ᑦᐊ ᑭᑦ ᐱᑦᑲ ᑦᐊᑦᒋᑦ ᐅᑦᒋ; ᓂᒡᑦ ᒫᑲ ᐊᑦᑦ ᒧᐊᑦ ᐊᑦ ᑭᑦ ᑭᓂᐱᑦ

ᒫᑎᓇᒫᑲᑦ XV.

ᑲ· ᐃᑦᐱ ᑲᓂᐱᑦ ᒧᓯᑦ ᐊᑦᐅᓇᑦ ᑲᐸᑭᑎᓂᑯᑦ ᑭᒋᒪᓂᑦᐊ ᑭᒋᑎᐅᓕᒫᑦ ᐊᑦᓂᐃ ᐃᑦᓗᐃᐃᓕᓕᑦᐊᑦ

ᓇ· ᓄᓐᐊ

ᑲ· ᑦᓂᑲᐃᓱᓂᑲᒐᑦ ᐊᑦᓂᒪ ᓂᒡᑦ ᐃᑦᐃᑦ ᑲᑦᓴᑯᒋᑦ ᐊᑦᓂᑭ ᐃᑦᓗᐃᓕᓕᑦᐊᑦ ᐊᑦᑦ ᕿᓇᑦ ᐊᑦᑭᑦ?

ᓇ· ᒥᓗᑯ

ᑲᑦ ᑭᓇᑦᑯᑦᑖᑦᑐᑦ ᓈᓐ ᐊᓐᓂᐃ ᒥᓇᑯ ᐃᓕᓕᑦᐊᕐ?

ᓇᑦ ᓱᑦ; ᓂᒡᑖ ᒫᑲ ᑭᒥᓕᑯᑦᐊᑦ ᑭᒥᒪᓂᑦᐊ ᐅᑦᐃᔪᒪᒪᑦᑲᒐᓕᑦᑲᓂᓕᑦ

ᑲᑦ ᕿᑦᑲᓗ ᑲᒪᒪᑦᑲᒐᓕᑦᑲᓂᓕᑦ?

ᓇᑦ ᑭᒥᒪᓂᑦ ᑭᐃᑕᒧᑦᐅᐟ ᐅᒪ ᑭᑦ[redacted]ᓕᒥ; ᐊᓕᒪ ᓇᑦᑯᒥᑦᑐᐃ ᐊᑦᑦ ᑭᑦᒥᑦᐊᑦᑲᑐᑦᑖᒥᑦ ᐃᑖᐃᓂᑦ ᐃᑦᐱᑦ ᓂᑯᑦᑖᑦ ᐅᑭᔪᑲᓕᑦ; ᓂᒡᑖ ᒫᑲ ᐃᑦᐱ ᓂᑦᑦ ᐅᑭᔪᑲᓕᑦ ᒥᓯᑦᐅ ᐊᑦᓂᑭ ᓴᓴᑭᐃᓕᑦᐅᐃᓕᑦᓕᑦᐊᑦ ᑭᑦᒥᐸᐳᑦᑭᑦ ᐅᐳᑖᒥᑲᓂᑦᐊᑦᐊ ᓂᒡᑖ ᒥᓯᑦᐅ ᑯᑦᑭᑦᑐᑦ ᐃᓕᓕᑦᐊᑦ ᑭᑦᒥᑭᑦᑦᒐᑦᐅᒥᑦ × ᐃᑦᐱ ᐅᒪ ᑲᑦᑭᑦᑐᑦᑭᑦ ᐊᑦᑖ ᐅᐃᔪᓇᐸᑭᑦᑖᑦ ᑦᐊᑦᑲ ᐃᑖᐃᓂᑦ ᑭᐸᑭᑦᑦ; ᓂᒡᑖ ᒫᑲ ᐃᑖᐃᓂᑦ ᑭᐱᑦᑐᑦᐊᑦ ᐊᑦᓂᑭ ᐃᑦᓇᐃᓕᐃᓕᓕᑦᐊᑦ ᑭᑦᑯᒥᑖᑦᐊᑦ ᒫᑲ

ᑲᑦ ᑭᒥᓗᑦᑖᑦ ᓈᓐ ᐊᑦᓈᓐ ᒍᓱᐊ?

ᓇᑦ ᓱᑦ; ᑭᐱᒪᑎᓯᑦ ᐃᑦᐱᑦ ᑭᑦᒥᑭᑦᐃᓕᓕᐃᑦ: ᓂᒡᑖ ᒫᑲ ᓈᑦᐱᑦ ᑭᒥᒥᓕᑦᐅᑦᓯᓕᑦᐊᑦ ᐊᑦᓂᐃᑦ ᐃᑦᓇᐃᓕᐃᓕᓕᑦᐊᑦ ᐃᑦᐱ ᑲᓂᐱᑦ

ᒫᑎᓇᒪᑲᑦ XVI

ᑲᑦ ᐃᑦᐱᑦ ᑲᑭᓂᐱᑦ ᒍᓱᐊ, ᑖᓂᑲᐃᔪᐱᒪᑎᓯᒥᑦᐊᑦᓂᑭ ᐃᑦᓇᐃᓕᐃᓕᓕᑦᐊᑦ?

ᓇᑦ ᓇᒪ ᐃᓗ ᕿᑦᐸᑦ ᑭᑖᑦᐅᑦᑖᑦᐅᑦᐊᑦ ᑭᒥᒪᓂᑦᐊ; ᓂᒡᑖ ᒫᑲ ᑭᐊᐸᒥᐅᑦᐊᑦ ᐸᑦᑲᑦᑕ ᒪᓂᔪᑦᐊ; ᓂᒡᑖ ᒫᑲ ᓇᒪ ᐃᓗ ᑭᓂᔪᑦᐊᓇᒥᐅᑦᐊᑦ ᐊᑦᓂᐃ ᐃᓕᓕᑦᐊᑦ ᕿᑦᐸ ᑲᐃᑖᒥᒥ ᕿᓇᑦ ᐊᑦᑦ

ᑭᒋᒪᑦᓯ ᓈ ᐃᑲᔪ ᑲᑎᑭᓯᑦ

ᑲ · ᑖᓂᑲᐃᔪᓇᓗᑲᒋᐃᑯᒋᑦ ᑭᒋᒪᓂᔪ·ᐊ ?

ᓇ · ᑭᒋᒪᓂᔪ ᑭᐸᑭᑎᓇᒪ·ᐁᑉ ᐅᑎᒋ·ᐋᑦ ᐊᔾᓂᐃ ᑲᐸ·ᑲᑎᔪᒋᑦ ᓈᑦᐱᑉ ᑲᒪᒋᔪᑖᑯᒋᑦ

ᑲ · ᑖᓂᑲᔪᑕᑭᑦ ᒥ·ᑲᑉ ᑲᓇᓗᑲᒐᓕᒧᒋᑦ ?

ᓇ · ᒥ·ᑲᑉ ᑲᓇᓗᑲᒐᓕᒧᒋᑦ ᑭᑭᑦᑭᑦᓯᑉ·ᐊᑦ ᐅᒪᒋ-ᐱᒫᑎᓯᐃᓂ·ᐋᑦᐊ , ᓗᑦᑖ ᒫᑲ ᑭᓇᔪᑕᒪ·ᐁᑦᐊᑦ ᑭᒋ-ᒪᓂᔪᑦᐊ ᑲᑭᐋᑦᓗᑕᐋᒋᑦ ᑭᑦᒋᑦᐁᐅᓕᑕᒫᑯᒋᑦ : ᓗᑦᑖ ᒫᑲ ᑭᐅᑖᑯᑦᐊᑦ ᑭᒋᒪᓂᔪᑦᐊ ᑭᐃᔪᑦᑎᓵᐊᒫᑯᑦᐊᑦ ᒫᑲ ᐃᓕᓕᑦᐊ ᑲᐅᑦᒋᓵᑯᒋᐋᑦᒋᑦ ᐊᔾᓂᐃ ᑲᑭᒪᒋᔪᑖᑯᒋᑦ

ᑲ · ᑭᓈᓈᑦᑯᒧᑦᐊᑦ ᓈ ᐅᑭᐃᒋᐃᑯᒋᑦ ᑭᒋᒪᓂᔪᑦᐊ ?

ᓇ · ᓇᒫ ᐃᓈ ; ᐃᐸᑦ ᐃᑦᐱ ᑲᑭᑦᑫᓕᑕᑭᑦ ᐅᐱᑦ ᒫᒋᐅᒋᑦ ᒥᓈ ᑭᐋᐸᒋᐅᑦᐊᑦ ᐸᑦᑲᔪᑕ ᒪᓂᔪᑦᐊ , ᑭᑭ-ᓵᑦᐋᑦᐊᑦ ᒫᑲ ᑭᒋᒪᓂᔪᑦᐊ ᐅᒪᒋᐱᒫᑎᓯᐃᓂ·ᐋᑦᐊ ᐅᑦᒋ ᑲᒥᑐᑎᓂᓕᑭ

ᑲ · ᑖᓂᑲᐃᔪᑎᐅᓕᒋᑲᑐᑦ ᐃᑦᔅᐃᑦ ᐊᑦᑭ ?

ᓇ · ᓇᒫ ᐃᓈ ᐊᔾᑖ ᑭᑎᐅᓕᒋᑫᑦ ᐅᑭᒫᑦ ; ᒥᓯ-ᑦᐅ ᐃᓕᓕᑦᐊᑦ ᒫᑲ ᑭᔪᑕᒫᑦ ᑲᐃᔪᐃᑐᓕᑕᑭᑦ , ᐅ-ᑦᐊᑯ ᑦᐅᒋ ᑲᔪᒋᑲᑐᑭ ᒥᑐᑦ ᒪᒋ ᑫᑦᑲᓇ

ᑲ · ᑖᓂᑲᐃᔪᐃᑐᓕᑖᑦᑲᑦ ᐊᔾᓂᒪ ᐊᑦᑭ ᒫᔾᑐᑦᐊᑦ ᐅᑦᒋ

ᓇ · ᐃᑦᐱ ᐅᑲ ᑲᐃᒋᐃᑯᒋᑦ ᑭᒋᒪᓂᔪᑦᐊ , ᐊᔾᓂᑭ ᐃᑦᔅᐃᐅᓕᐃᓕᓕᑦᐊᑦ ᓈᑦᐱᑉ ᑭᐅᑦᒋᓇᓗᑲᐅᓕᒧᒋᑦ ᐊᔾ-ᓂᐃ ᐃᓕᓕᑦᐊ ᑲᐸᑦᑲᑎᑯᒋᑦ ᐅᓕᑉ ᑫᓇᔾ ᐊᑦᑭᑦ ᑲ-ᑕᔪᑫᓕᒋ

ᑲ · ᐊᑦᐅᓕᑦᐊ ᒫᑦᐊ- ᒥᑉᑲᐃᓯᓕᒋ ᑲᐸᑦᑲᑎᑯᒋᑦ ?

ᓇ · ᐊᔾᓂᑭ ᐱᓕᑦᑎᔭ ᐃᓕᓕᑦᐊᑦ

ᑭᒋᒪᑦᓯᓐᐃᑲᑦ ᑲᑎᑭᓱᑦ

ᑲ·ᐊᑦᐅᓂᑭ ᐊᑦᓂᑭ ᐱᓕᑎᔭ ᐃᓕᓕᑦᐊᑦ ?

ᓇ. ᐊᑦᓂᑭ ᐃᓕᓕᑦᐊᑦ ᑲᑦᑕᕐᑭᑦ ᕐᑦᐊᓄᑦ ᐃᑐᕐ ᕐᓇᑦ ᐊᑦᑭᑦ

ᑲ·ᐊᑦᓂᑭ ᐱᓕᑦᑎᔭ ᐃᓕᓕᑦᐊᑦ ᓈ ᑭᐸᑭᑎᓂᑯᑦᐊᑦ ᑭᒋᒪᓂᑦᐊ ᒥᑦᓂ ᑭᑦᒥᓴᓂᒋᐊᑦᒥᑦ ᐊᑦᓂᐃ ᐃᑦᔅᐃᓕᐃᓕᓕᑦᐊ ?

ᓇ. ᓇᒪ ᐃᓈ: ᑭᒪᑦᑲᑦᐃᐅᑦ ᐯᔭᑦ ᓈᐯᑦᐊ, ᓵᑦᓴᑦ ᑲᐃᕐᓂᑲᓯᓕᑭ; ᐃᓈ ᑭᒪᑦᑲᑦᐃᓯᑦ ᐃᑦᐱᑦ ᓈᔭᓇ ᑭᑦᒥᑭᑦᐅᒋᓇᑦᑕ ᑕᐱᑦᓕ ᒪᓂᑦᒪᓂᓴ

ᑲ· ᑕᓂᑲᐃᕐᑦᐊᐸᑎᓕᑦᐅᑦ ᐅᒪᑦᑲᑦᐃᓯᑦᐃᑦ ?

ᓇ. ᑭᑲᑦᑭᑕᑦ ᑭᑦᒥᒪᕐᑦᐊᑦ ᒥᑦᑦ ᒥᑕᑦᒥᑦᑕᓇ ᐃᓕᓕᑦᐊ; ᓂᑦᑕ ᒪᑲ ᐯᔭᑦᑲᑦ ᐃᑦᐱ ᑲᑭᑦᐸᐊᑲᓂᑦᐃᑦ ᕐᓴ ᐃᑦᑕᐃᓂᑦ ᑭᐅᑎᓇᑦ ᐊᑦᓂᒪ ᐃᑦᑕᐃᑦ ᐅᑎᑦᑦᑲᑦᐃᒪ ᑭᑭᒋᐃᑦᑕᑦ ᒪᑲ

ᑲ. ᑭᒥᓗᑦᑕᑦ ᓈ ᓵᑦᓴᑦ ?

ᓇ. ᒥᑦᑦᑕᑦ ᑭᐊᑦᓂᒋᑦᑐᑦ ᑭᒋᒪᓂᑦ ᐅᑲᕐᑦᕐᐃᓇ ᓂᑦᑕ ᒪᑲ ᐯᔭᑦᑲᑦ ᑭᑦᒥᓇᓂᑲᒋᐃᑯᑦ ᑭᒪᑦᑲᒥᑯ ᐅ ᒪᑦᑲᑦᐃᓯᑦᐃᑦ ᑭᒋᒪᓂᑦᐊ; ᐃᑦᐱ ᒪᑲ ᓵᑦᓴᑦ ᑲᑭᑦᐊᓂᑕᑦᐊᑦ ᑭᒋᒪᓂᑦ ᐅᐃᒋᐃᑦᑦᐃᑦ ᑭᑦᓴᑦᒋᐃᑯ ᐊᑦᓂᐃ ᐱᓕᑦᑎᔭ ᐃᓕᓕᑦᐊ. ᑭᑦᐸᐅᑦᐃᑲᒥᑯᑦ ᑲᐸᑭᑎᓂᑯᑦ ᓂᑦᑕ ᒪᑲ ᑲᑦᐊᒥᓚᐃᒪᐸᐅᑯᑦ

ᑲ. ᑕᓂᑲᑦᑕ ᐃᑦᐱ ᐅᑲ ᑲᑦᐊᐱᑦ ᓵᑦᓴᑦ ?

ᓇ. ᑭᒥᒥᓚᑦᐅᐸᓕᑦᑕ: ᑭᓇᑦᑕᒪᑦᐅᑦ ᒪᑲ ᑭᒋᒪᓂᑦᐊ, ᐅᑯ ᒪᑲ ᒥᓇ ᑲᒥᓕᑦᓚᑦ ᐅᒪᑦᑲᑦᐃᓯᑦᐃᑦ; ᓇᒪ ᐃᓈ ᒪᑲ ᑭᑭᑦᑭᓕᑕᒥᓕᑦᐊ ᐱᓕᑦᑎᔭ ᐃᓕᓕᑦᐊ

ᑭᒋᒪᖅᓯᓈᐃᑲᓗ ᑲᑎᑭᓯᑦ

ᑲ. ᑖᓂᑲᓗᑦᑭᑦ ᐊᓗᑭ ᐱᒥᖅᑎᔭ ᐃᓐᒥᒥᐊᑦ?

ᓇ. ᐯᔭᑦᑲᑦ ᐅᑭᓯᑲᒥᑦ ᑭᓗᒃᒥᐊᑦ ᑭᑦᒥᐯᒋᓈᑖᒥ ᐅᒪᓂᓗᒥᐊᑦ ᐊᒥᒥᐅᐃᑲᒥᑦ: ᓄᖑᑦ ᒫᑲ ᓵᑦᓴᓗ ᑭᒪᑯᓄᑦ ᐊᓗᑭᐃ ᑲᐅᑦᑭᑦᑦᑕᑯᐃᑲᒐᑦ ᑦᐊᖏᑲᐳᑲᓗ, ᐅᑯ ᒫᑲ ᑲᓂᒥᐱᑦᑦ, ᐅᑯ ᒫᑲ ᒥᓯᑦᐅ ᐅᑦᓯᒥᒥ ᑲᐅᑦᒥᓂᓕᑦᐊᓈᒥᐊᑦ

ᑲ. ᓵᑦᓴᓗ ᓈ ᑖᐱᖅᑯ ᑭᓂᐱᑦ ᐃᖅᐱ ᑲᓂᑦᐸᐊᑦ ᐊᓗᑭᐃ ᐱᒥᖅᑎᔭᐃᒥᒥᐊᑦ?

ᓇ. ᓗᖅ; ᑭᐸᑭᑎᓂᑯ ᑭᑦᒥᓂᐸᓗᑦ ᑭᒋᒪᓂᓗᑦᐊ ᐅᑭᒪᒋᓗᑦ

ᒫᑎᓇᒫᑲᓗ XVII·

ᑲ. ᕿᑯ ᒪᖅᓯᓈᐃᑲᓗ ᑲᐸᑭᑎᓂᑲᑐᑦ ᑭᒋᒪᖅᓯᓈᐃᑲᓂᑦ?

ᓇ. ᐊᓗᓂ ᒪᖅᓯᓈᐃᑲᓗ ᓗᑦ ᑲᐃᓂᓂᑲᑐᑦ, ᐅᐃᓂᐊᒥᒥᑦᒥᑦ ᐊᓗᓈ ᐃᖅᑯᑦ ᓄᐅᒪ ᑲᐃᓂᓂᑲᓱᑦ ᑲᑭᓂᐱᒥᒥ ᐅᓈᐅᒪ, ᓄᖑᑦ ᐅᓇᐊᑲᓂᖅᑯᑦ ᓗᑦ

ᑲ. ᑖᓄ ᑦᐅᒥ ᑭᒋᒪᖅᓯᓈᐃᑲᓂᑦ ᑲᐸᑭᑎᓂᑲᑐᑦ?

ᓇ. ᑭᑦᒥᑦᐊᐸᑏᒥᑲᑐᑦ ᐊᑦᐅᒥᑦᐊ ᑲᐅᒋᐸᑦᒥᒥᑦ ᑐᐱᑦ ᐅᐯᔭᑯᑐᑦᐊ ᐅᑦᐊᑦᑲᓂ ᑲᐅᒋᐸᑦᒥᑦ ᒋᓴᖅ ᑦᑦᑦ

ᑲ. ᑖᓂᑲᐃᓂᑭᖅᑯᒥᒥᑎᓱᒋᑦ ᓂᖑᑦ ᓄᐅᒪ ᓄᖑᑦ ᓗᑦ

ᓇ. ᓄᐅᒪ ᓄᖑᑦ ᐅᓈᐯᒪ ᓄᖑᑦ ᐅᑯᓯᓴ ᑲᓂᓂᒥ ᐊᖑᑦ ᐊᖅᑭᑦ ᑭᐃᑐᑦᐊᑦ; ᐅᑯᑦ ᐊᖑᑦ ᒫᑲ ᐃᐸᑦ ᐅᑯᓯᓴ ᑲᓂᓂᒥ ᑭᐃᑭᒃᑦᐊ ᓂᓐ ᐃᖅᑯᐊ ᑲᐃᒋᖅᓂᑦᒥ ᐅᐳᐸ ᓄᖑᑦ ᓗᑦ ᑲᐃᓂᓂᑲᓱᒥᑦ ᐃᐸᑦ ᒫᑲ ᓄᐅᒪ ᐅᓈᐯᒪ ᓄᖑᑦ ᐅᑯᓯᓴ

ᑳᓂᔪᓕᒋ ᑭᓂᐱᒥᓕᐊ, ᑳᐅᓛᒋᐃᑐᓕᑦ ᓄᐅᒦᒪ ᑭᓛᒋ ᑭᐧᐅᓛ ᑎᐱᒥᓚᐧᐅ ᐅᑦᑭᔪ

ᑲ. ᑖᓂᑳᑦᑕᒥᓕᒋ ᐅᓇᐊᑳᓂᑦᑫᒪ ᑳᓂᔪᓕᒋ?

ᓇ. ᐅᐧᐸ ᑫᔭᐸᒻ ᒧᐊᑦ ᐅᑦᑭᔪ ᑭᐃᒋᑦᔪᑫᒥᒃ ᐅᑐᒪ; ᔫᓛ ᒫᑳ ᓇᒫ ᐃᓈ ᑭᐃᓇᑳᒐᒃ ᓄᐅᒦᒪ ᑭᐃᓛᒐᒃ ᒫᑳ ᑖᑦᑖ ᑫᐃᑐᒐᔭᔪ ᐅᑯᑦ ᑫᐃᑐᒐᔭᔪ; ᑭᐃᑦᑭᒪᑳᓇᔪ ᐅᐧᐊᐧᑳᓂᑭ ᓂᐃᑦᑭᒪᑳᓇᔪ ᓂᑳᐃᒐᓕᒪᐧᐊᔪ ᓄᒡᑖ ᑭᑭᒋᒪᓂᑦᑦ ᐅᐧᐊᐧᑳᓇ ᓂᑭᒋᒪᓂᑦᑦ

ᑲ. ᐃᑦᐱ ᒍᑎᐊ ᐊᑦᑭᔪ ᑳᐯᒋᐃᑐᒐᒋᔪ; ᑖᓂᑳᑦᑦ ᔫᒻ?

ᓇ. ᑭᒪᐧᐊᒋᐅᒃ ᒥᑖᒥᓇ ᓂᑖᐃᑭᒋᑳᓂᔪ ᑭᒻᒋᐅᒻᒋᐧᐱᒪᑎᓯᒋᔪ ᓄᒡᑖ ᓄᐅᒦᒪ

ᑲᐧᑫᐧᑳᓗ ᑳᐃᑭᓂᓕᔪ ᔫᒻ ᐊᑦᑖ ᒍᑎᐊ ᐊᑦᑭᔪ?

ᓇ. ᐅᒥᓗᓈᑯᓯᐃᑦ ᓄᒡᑖ ᐅᑳᔭᒥᐃᓯᐃᑦ ᑭᓇᐃᓕᐧᐅᐃᑯ ᐳᐊᑦ ᐅᓈᐯᒪ ᑳᓂᐱᓕᒋ ᐅᑦᑐᒐᒪ; ᐃᑦᐱ ᒫᑳ ᑳᑭᑳᐧᑫᒋᑫᒧᐧᐊᔪ ᑖᓂᑳᐃᔪᐧᑖᓕᒋ, ᑭᐅᑎᓄᑦ ᑭᒻᒋᐃᑭᒪᔪ

ᑲ. ᑖᓂᑳᐃᔪᓂᑳᓯᓕᒋ ᐅᑯᓯᔪ?

ᓇ. ᐅᐱᔪ; ᐃᐱᔪ ᐅᒧᓕᒪ, ᑳᑎᐯᓕᑦ ᐃᑦᓗᐃᒥ ᐊᑦᑭᓕᑦ, ᐊᑦᓈ ᓄᒡᑖ ᑳᐅᒋᐸᒥᓕᔪ ᐊᑦᓈ ᒥᔪᔭ

ᑲ. ᐊᐧᐅᓇ ᐊᑦᓇ ᐊᑦᓇ?

ᓇ. ᓈᑦᐱᒻ ᒥᓗ ᐃᑦᑫᑦ ᑳᐱᒪᑎᓯᔪ ᒥᐧᑳᒻ ᑳᐱᒪᑎᓯᓕᔪ ᐃᓈ

ᑲ. ᐊᐧᐅᓇ ᐊᑦᓇ ᐃᓈ?

ᓈ. ᑭᒋᔪᔪᑭᐃᓕᐧᐅᐃᓕᓕᑦ, ᐊᑦᓈ ᓄᒡᑖ ᑳᑎᐸᑦ-

ᑭᒋᒪᕐᓯᑦᓈ ᐃᑲᔪ ᑲᑎᑭᓯᕐ

ᑯᓈᑦ ᐊᔪᓂᐃ ᐃᑦᔅᐃᓕᐃᓕᓕᑦᐊ

ᑲ. ᑖᓐᐃᑦᒐᒪᑲᑦ ᐃᑦᔅᐃᑦ ᐊᑦᑭ ᐅᐃᑦᑖᓂᐃᑦ?

ᓇ. ᐃᑦᔅᐃᑦ ᐊᑦᑭ ᐅᑦᐊᑦᑲᓂᑦ ᒥᓯᑦᐅ ᕿᓇᔪ ᐊᑦᑭ ᑲᑭᒥᓈᑦ ᖃᑦ ᐅᑕᑦᐊᕐᒥᕐᓕᑦᐊ ᑭᒋᒪᓂᔪ

ᑲ. ᕿᑦᑲᔪ ᕿᑭᐃᑕᒫᐃᔭᔪ ᐊᔪᓇ ᐅᑦᒋ?

ᓇ. ᓇᒫ ᐃᓈᒪ ᑭᐅᒋᐃᑕᑦᐊᕐᒥᕐᓕᑦ, ᑲᐅᑦᒋ ᓈᑦᐱᒥ ᑲᒡᕿᓕᑦᑕ, ᓐᒡᑖ ᒫᑲ ᑭᓇᑦᔪᑕᒪᑦᐅᑦ ᑮᒋᒪᓂᔪ ᑭᑦᒋᓕᒥᓕᑯᑦ ᐊᑦᐊᕐᕐᔭᔪ; ᑭᐅᑖᑯ ᑭᕐᒪᓂᔪᑦᐊ; ᓐᒡᑖ ᒫᑲ ᓈᐅᕐᔭᔪ ᑭᓂᑖᐃᑭᐅᑦ

ᑲ. ᑖᓂᑲᐃᕐᓂᑲᑖᑦ?

ᓇ. ᓴᒥᑦᐃᑦ

ᑲ. ᕿᑦᑲᔪ ᑲᑭᑦᕿᓕᑕᔪ ᓴᒥᑦᐃᑦ ᐅᑦᒋ?

ᓇ. ᐃᐸᑦ ᐃᑦᐱ ᑭᐊᔭᒥᑦ ᑭᑭᑦᑭᓄᐊᒫᑯ ᐅᑖᓇ ᐃᔭ ᑭᑦᒋᓴᑭᐊᑦ ᓐᒡᑖ ᑭᑦᒋᓇᓂᒋᑦᑕᐊᑦ ᑮᒋᒪᓂᔪᑦᐊ; ᐃᑦᐱ ᒫᑲ ᑲᓐᑦᐱᐳᓐᒋᑦ ᑭᐅᑖᑯ ᐃᑦ ᐅᒫ ᒫᑲ ᑭᐃᑦᒐᓕᑦᐊ ᐃᓈᔭ; ᓂᓇᑦᑕᑦᐅᓕᒪᑦ ᓂᑯᓯᑦ ᑭᑦᒋᐃᑦᒋᑕᓂᑦᐊᕐᒥᕐᓕᑦᐊ ᑮᒋᒪᓂᔪᑦᐊ ᐃᑦᐱᑦ ᕿᑦᐱᒪᑦᑎᓯᑦ; ᓐᒡᑖ ᒫᑲ ᓴᒥᑦᐃᑦ ᐊᑦᒋ ᐱᑯ ᑭᑲᕿᑕ ᑦᐅᓕᑦᑕ ᓐᒡᑖ ᑭᐊᑦᑎᒥᓗᑦᑖᑦ ᑕᑦᑖᑦ ᐅᐱᐳᓂᓕᑦ

ᑲ. ᑖᓂᑲᔪᑖᑯᑦ ᓴᒥᑦᐃᑦ ᑭᒋᒪᓂᔪᑦᐊ?

ᓇ. ᑭᔪᑖᑯ ᑭᑦᒋᕿᐃᑭᑭᑦᑭᓄᐊᒫᕿᐃᓕᓕᑦᐃᑦ, ᑭᑦᒋᐃᑕᑦ ᒧᑦᐊᑦ ᐊᔪᓂᐃ ᐃᑦᔅᐃᓕᐃᑦᓕᑦᐊ ᐊᔪᓂᐃ ᕿᑦᑲᓂ ᑲᓇᑦᑕᑦᐅᓕᒥᑯᒋᑦ ᑭᒋᒪᓂᔪᑦᐊ ᑭᑦᒋᔪᑕᒥᓕᒋ?

ᑲ. ᒧᓴᑦ ᓈ ᑭᓴᐅᓕᑕᒧᑦ ᐊᔪᓂᑭ ᐃᑦᔅᐃᓕᐃᑦᐃᓕᓕᑦᐊᑦ ᓯᑦᒋᑎᐸᑦᑯᓂᑯᒋᑦ ᓴᒥᑦᐃᓇ?

ᓇ. ᓇᒫ ᐃᓛ; ᐅᒪᒋᑦᑕᒋᑦ ᓅᖕᑦ ᐅᑲᑭᐸᑎᓯᒋᑦ ᑭᓇᑦᐅᕐᑕᒧᑦ ᑭᒋᒥᑎᐅᕐᒥᑯᒋᑦ ᑭᒋᐅᑭᒫᐊ, ᐅᕐᐅᑦ ᐋᑦ ᑭᑎᐅᕐᒥᑯᐊᑦ ᑭᒋᒪᓂᑦᐊ; ᓈᑦᐱᕐ ᒫᑲ ᐅ ᑭᓇᑦᑦᐅᕐᑕᑭᑦ, ᐅᑯᔪ ᑲᑦᑕᑎᐅᕐᒥᑯᐊᑦ ᑭᒋᐅᑭᒫᐊ ᑭᐃᑦᒐᑦ ᑭᒋᒪᓂᑦ

ᑲ. ᐊᑦᐅᓇ ᑲᑦᐋᑦᐅᓛᐸᒥᑯᑦ ᑭᒋᒪᓂᑦᐊ ᑭᑦᒋᑎᐅᕐᑕᑦ ᐃᑦᓇᐃᕐ ᐊᑦᑭᕐᑦᑦ?

ᓇ. ᓴᕐ, ᑭᖕ ᐅᑯᓯᓴ ᐱᑦᒋᒥᑦ ᐃᕐᕐ•

ᒫᑎᓇᒫᑲᔾ XVIII

ᑲ. ᕿᑦᑲᔾ ᑭᐃᑦᒫᐃᔭᔾ ᓴᕐ ᐅᑦᒋ ᐅᑭᑭᒋᐅᑭᒫᐃᐊᑲᓂᐃᑦ?

ᓇ. ᑭᐸᐸᒧᒐᑦ ᑭᑦᒋᒥᑦᑲᑦᐋᑦ ᐋᑎᑦ ᐋᑦᓴ ᑲᑭᑦᐊᔾ ᓂᐊᕐᒥ ᐅᑦᐃᔭ, ᐊᔾᑦ ᓄᒪ ᒫᑲ ᑭᐃᑐᒐᔾ ᐅᑯᑦ ᑲᑦᕐᕐᕐᒥ ᓴᒥᑦᐃᕐ; ᐅᑯ ᒫᑲ ᓴᒥᑦᐃᕐ ᑲᓂᑐᒥᓇᑦ ᓴᓇ ᑭᑦᒋᑭᒋᐅᑭᒫᐃᕐᒥ ᑦᐱᑦᑯᕐ ᑲᑭᐃᑦᒐᑦ ᑭᒋᒪᓂᑦ ᐅᑯ ᒫᑲ ᑲᑦᐋᐸᑎᕐᓇᑦ ᐊᔾᓂᐃ ᐃᑦᓄᐃᕐᐃᕐᕐᑦᐊ ᐅᑯ ᒫᑲ ᑲᑭᑦᕐᑦᐅᕐᒥ ᐅᐃᑦᒐᕐᒥ ᐅᑯᔪ ᑭᒋᒪᓂᑦ ᑲᑦᑕᐱᒫᑦᒋᐅᑦ ᑭᒋᐅᑭᒫᐊ

ᑳ. ᑭᒋᓗᑎᐅᕐᒥᕿᑦ ᓈ ᓴᕐ?

ᓇ. ᓂᖕᑦ ᓈᑦᐱᕐ ᑭᒋᓗᑎᐅᕐᒥᕿᑦ, ᑭᓴᑯᒋᐅᑦ ᒫᑲ ᒥᓯᑦᐅ ᑲᐸᑦᑲᑎᑯᑦ; ᐸᑎᒫ ᒫᑲ ᑭᒫᒫᑦᑯᓯᑦ ᑭᐋᑦᓂᑦᑐᑦ ᒫᑲ ᑭᒋᒪᓂᑦ ᐅᑲᕿᑦᕿᐃᓇ; ᐅᑯ ᒫᑲ ᑲᐃᔪᑦᑎᓴᐊᒫᑯᑦ ᓴᒥᑦᐃᕐ ᐅᒫ ᑭᑦᒋᐃᑦᒫᑯᑦ; ᑭᑲᕐᒥᑦᑎᑦ ᑭᐅᑭᒫᐃᐃᕐ, ᑯᑦ ᐃᑦᑦᑦ ᒫᑲ ᐊᑦᐋ

ᓯᒡᒐ ᑲᒥᓗᔅᑦᑦ ᐃᐅᐱᐅ ᑭᓚ ᓂᑲᒥᓛᑦ; ᑭᐃᐅᔅᑲ ᐅᒪ ᓴᒥ ᓇᒫ ᐃᓚ ᑭᑲᐅᑭᑦᑦ ᑭᔅᒋᓐᑯᒋᐊᑦ ᐊᔅᓂᐃ ᑲᐸᔅᑲᑦᓂᒋ ᐃᑦᔅᐃᓕᐃᓕᓕᔅᐊ, ᓄᐅᑦ ᒫᒃᑲ ᒧᔅᔪᔅ ᐃᐅᔅᐱᐅ ᑲᐱᒫᑎᓯᔅ ᑭᓇᓄᑲᒐᓕᒧ

ᒫᑎᓇᒫᑲᔪ XIX.

ᑲ. ᐊᔅᐅᓇ ᐊᔅᓇ ᒐᐱᔅ?

ᓇ. ᒋᓯ ᐅᑯᓯᓴ ᐊᔅᑦ ᐱᔅᓕᐃᑦ ᐃᑦᔅᐃᓂᔅᔅ ᑲᑦᔪᕐᑭᔅ

ᑲ. ᑭᒥᓗᐅᐅᑭᓂᑭᑦ ᓈ ᒐᐱᔅ?

ᓇ. ᓱᑦ; ᐅᒐᐃᔅ ᐅᔅᒋ ᓈᑦᐱᔅ ᑭᔅᓴᑭᐅᑦ ᑭᒋᒪᓂᔅᐊ

ᑲ. ᕿᔅᑲᔪ ᕿᑭᐃᑦᒫᐃᔅᔪ ᒐᐱᔅ ᐅᔅᒋ?

ᓇ. ᐃᑦᐱ ᑲᒪᒫᔅᑦᑦ ᓴᒥ ᑭᒋᒪᓂᔅ ᑭᔅᐊᔅᐅᓇᑦᐸᒥᑦ ᒐᐱᔅ ᑭᔅᒋᑎᐅᓕᒫᓕᒋ ᐊᔅᓂᐃ ᐃᑦᔅᐃᓕᐃᓕᓕᔅᐊ; ᓄᐅᑦ ᒫᒃᑲ ᑭᐃᑦᔅᑎᔅᔅᐅᑦ ᓴᒥᑦᐃᒥ ᑭᔅᒋᓂᔅᒥᓂᑯᔅ, ᓇᒪ ᐃᓚ ᒫᒃᑲ ᑭᐸᑭᑎᓄᑦ ᑭᔅᒋᑎᐅᓕᒋᕿᓕᒋ ᐸᑦᑎᒫᒃ ᑲᓂᐱᑯᐸᔅᓄ ᓴᒥ

ᑲ. ᑭᑭᑦᕿᓕᐅᔅ ᓈ ᕿᔅᑲᓗ ᑲᒫᒪᒪᑦᑲᒋᐃᑎᔅ ᐅᐱᔅ?

ᓇ. ᐃᑦᐱ ᑲᐅᐅᑭᓂᑭᔅ ᑭᒪᔫᐃᔅᔅᐊᔅ ᐊᔅᓂᑭ ᐃᑦᔅᐃᓕᐃᓕᓕᔅᐊᔅ ᓄᐅᑦ ᐊᔅᓂᑭ ᐱᓕᑦᑎᔅᔅ ᐃᓕᓕᔅᐊᔅ ᐅᔅᔅ ᐱᓕᑦᑎᔅᔅ ᐃᓕᓕᑦ ᓈᑦᐱᔅ ᑭᑭᓗᑲᔅᐅᑦ, ᓈᑦᐱᔅ ᒫᒃᑲ ᑭᑯᑦᒫᒋᐅᑦ ᓴᓕ ᓄᐅᑦ ᐊᔅᓕᐃᑦ ᐃᑦᔅᐃᓕᐃᓕᓕᔅᐊ; ᐱᐱᔅ ᒫᒃᑲ ᐅᐊᑦᐅᓕᒧᓕᔅᐊᔅ ᑭᒋᒪᓂᔅᐊ ᑭᑭᔅᐅᑦ ᑭᔅᒋᒫᔪᐊᔅ ᐊᔅᓂᐃ ᓈᑦᐱᔅ ᑲᑭᓗᑲᔅᐅᑦᐃᓕᒋ, ᑭᓂᔅᐸᐅᑦ ᒫᒃᑲ ᐅᐊᐸᒋᒫᔅᔅ ᔅᐅᐱᓂᑦᑲᓂᐊᐱ ᓄᐅᑦ ᐊᑦᔅᓂᔅᐱ ᐱᑯ

ᑲ. ᑖᓂᑲᔪᑦ ᐃᕐᐱ ᑲᑭᓂᑉᐸᐊᑉ ?

ᓇ. ᑭᑭᒡᒃᑫᐅᒃ; ᐅᑯ ᒫᑲ ᐊᔪᓂᑭ ᐃᕐᓗᐃᓕᐃᓕᓕᐊᑉ ᑲᐅᑉᒋᐱᒫᑉᒋᐊᑲᓕᐃᑉᒋᑦ ᐊᔪᓂᐃ ᑲᐸᑦᑲᑎᑯᒋᑦ

ᑲ. ᑭᐃᒡᑲ ᐅᒪ ᕐᑲᓗ ᑲᐃᑭᓂᓕᑦ ᐅᐱᑉ ?

ᓇ. ᓈᕐᐱᒻ ᑭᐅᐅᓕᒥᑯ ᓴᓕ ᑲᑉᑭᓂᐸᓐᑯᐸᔪ ᒫᑲ ᑮᓴᒡᐱᔪ ᐅᑲ ᑲᐱᒫᑉᒋᐃᑯᑉ ᑭᒋᒪᓂᔅᐊ, ᐸ_ᑎᒫ ᒫᑲ ᓴᑦ ᑭᓕᑉᐸᐊᑲᓂᑉᐅ ᒣᑦᑲᒻ ᑲᒫᕐᕐᑫᑉ, ᐅᑯ ᒫᑲ ᑲᑎᐅᓕᒋᕐᓕᒋ ᐅᐱᑉ

ᑲ. ᕐᑯ ᑭᒋᐃᑖᐃᔪ ᑲᐅᕐᕐᑖᑉ ᐅᐱᑉ ?

ᓇ. ᑭᐅᕐᕐᑖᑉ ᒋᔪᓴᓕᑦ ᐊᑭᒻ ᕐᔪᔪ ᐊᑉᒋᑦ

ᑲ. ᕐᑲᓗ ᑲᐅᑉᒋᑦ ᓈᕐᐱᒻ ᑲᒥᑦᓗᓕᒧᑉ ?

ᓇ. ᓈᕐᐱᒻ ᑭᒥᑦᓗᓕᒧ ᑭᑉᒋᐊᐸᒋᑖᑉ ᓴᑲᓈᐱ ᑭᔪᒋᑲᔪ ᓗᒡᑖ ᑭᑉᒋᓂᑲᒧᕐᑖᑉᐊᑉ ᑭᒋᒪᓂᔅᐊ: ᓗᒡᑲ ᑭᒪᕐᓯᓇᐊᑦ ᒥᕐᑉ ᓂᑲᒧᐃᓇ ᐊᓕᒥᐅᐃᑲᒥᑯᑦ ᑲᑦᐊᓗᒥᒋᑲᐅᑭ

ᒫᑎᓇᒪᑲᔪ XX.

ᑲ. ᐊᑦᐅᓇ ᐊᔪᓇ ᐊᑦᓴᓕᑦ ?

ᓇ. ᐯᓗᑦ ᐱᐱᑉ ᐅᑯᓯᓴ

ᑲ. ᑭᒥᓗᑦᑖᒃ ᓈ ?

ᓇ. ᓇᒫ ᐃᓕ; ᐊᑦᐊᓯᑦ ᑭᓴᑭᑖᒃ ᑭᑉᒋᓗᒋᑖᑉ ᐸᑦᑲᔪᑦ ᕐᑲᓗ ᐃᒡᐱᒡ ᑭᑉᒋᐊᐸᒋᐊᑉ ᑭᒋᒪᓂᔅᐊ: ᓇᒫ ᐃᓈ ᓂᒡᑦ ᑭᓴᑭᐅᒃ ᐅᑖᐃᓗ ᑲᒥᓗᑖᓕᒋ; ᓂᒡᑦ ᒫᑲ ᑭᓇᑦᑦᐅᓕᒥᒃ ᐊᔪᓂᐃ ᐃᕐᓗᐃᓕᐃᓕᓕᐊ ᑭᑉᒋᐅᑭᒫᑲᑎᑯᑉ ᒦᒡᑯᒻ ᐱᐱᑉ; ᓂᒡᑦ ᒫᑲ ᑭ-

ᑭᒋᒪᑦᓯᓈᐃᑲᓗ ᑲᑎᑭᓱᑦ

ᒫᐊᒋᐅᑉ ᓈᑦᐱᑉ ᒥᑦᓱ ᒪᔅᕿᐃᓕᓕᐊ ᑭᓱᒪᔅᕿᐊᓱ ᐅᑦᐃᔭ

ᑲ. ᐃᐱᓱ ᓈ ᑭᓴᑭᐅᑉ ᐅᑯᓯᓴ ᑲᒪᒋᑦᑕᒋ?

ᓇ. ᓱᑦ; ᓄᑦᑕ ᒫᑲ ᑭᓇᑦᑐᑕᒪᐅᑉ ᐅᒫᔅᕿᐅᑭ ᒫᒫ ᐅᑲ ᑭᑦᒋᓂᐸᐊᓕᒋ ᐅᑯᓯᓴ

ᑲ. ᑮᐸᑭᑎᔅᑯ ᓈ ᑭᒋᒪᓂᑐᐊ ᐅᑲ ᑭᑦᒋᓇᓄᑲᑎᓱᑦ

ᓇ. ᓇᒫ ᐃᓚ; ᒥᑦᑲᑉ ᐅᐱᒥᐸᓱᑯᑦ ᒥᑉᓚ ᓈᑦᐱᑉ ᐅᑭᑦᓈᓕᑦᕿᑦ ᑭᓴᑭᒋᑦ ᐅᑦᑏᑦᑲᓂᐱᑦᐊᑦ ᐅᑦᒋᑦ ᑎᑯᔅᑦᐊᑎᑦᑲ ᐅᐅᑎᑯᓂᑦᐊᓂᓕᑦ; ᓄᑦᑕ ᒫᑲ ᑭᓇᑲᒋᐸᓱᑯ ᒥᑉᓚ ᐅᐊᑯᒋᑦ ᒥᑦᑎᑯᑦ ᐅᑦᑎᑦᑲᓂᐱᑦᐊᑦ ᐅᑦᒋᑦ ᐸᑎᒫ ᒫᑲ ᑎᐱᑦ ᐅᑭᒋᒪᔅᕿᐃᓕᓕᒪ ᑭᑦᐊᐸᒥᑯ, ᐅᑯ ᒫᑲ ᑲᓂᐸᓱᑯᑦ ᒥᒋᑭᑉ ᐅᑦᒋ

ᑲ. ᑭᑦᑭᓗᑦᑉ ᓈ ᑎᐱᑦ ᐅᑭᓂᐱᓕᒋ ᐊᑦᓴᓕᑦ?

ᓇ. ᓇᒪ ᐃᓚ; ᑭᒥᒋᓚᐅᑦᑉ, ᑭᐃᑦᑌᑉ ᒫᑲ ᐅ! ᐊᑦᐊᑦᑕ ᓂᑲᒥᑦᓗᓕᒧᑦ ᑭᑦᒋᑭᓂᐱᔭᑦ ᒦᑉᑯᑦ ᑭᓚ! ᐅ! ᐊᑦᓴᓚᑦ, ᓂᑯᑦᑕ, ᓂᑯᑦᑕ!

ᑲ. ᐃᑦᐱ ᑲᑭᕐᐃᓕᓕᐃᑦ ᐃᐱᑦ ᑮᓂᑲᑐᑦ?

ᓇ. ᑭᐅᑭᒪᐃᑲᑌᑉ ᐅᑯᓯᓴ ᓴᓚᒪᑦ; ᐅᑯ ᒫᑲ ᐃᐸᑦ ᑲᓂᐱᑦ

ᒫᑎᓇᒫᑲᑦ XXI.

ᑲ. ᑫᑲᑦ ᑫᑭᐃᑦᒪᐃᔭᑦ ᐊᑦᓇ ᓴᓚᒪᑦ ᐅᑦᒋ?

ᓇ. ᐊᑦᐊᑦᑕᑐ ᑭᓇᑦᑕᐅᓕᑦᑕᑦ ᐃᑉᐱᑉ ᒥᑦᑦᐅ ᑯᓕᑦᑭᔭ ᐃᓕᓕᐊ; ᓄᑦᑕ ᒫᑲ ᒥᑦᑲᑦ ᑲᑭᑦᑐᓕᒫᑦ ᑭᒋᒪᓂᑦᐊ ᓈᑦᐱᑦ ᑭᒪᑉᑲᐃᑎᐅᓕᒋᑫᑉ

236100

ᑲ. ᕿᑲᓗ ᑲᒫᒪᓐᑲᒋᐃᑎᑦ ᓴᓚᒪᐅ ?

ᓇ. ᐊᑭᒃ ᒧᕋᔭ ᒥᐊᑦᒋᑦ ᐊᐅᑦ ᒋᐅᓴᓚᑦ ᑭᐅᕐᕋᑦᑯ ᓈᐱᒃ ᒥᓗᓈᑦᑲᑦ ᑭᒋᐊᓕᒥᐅᐃᑲᒥᑦ ᐅᑯᑦ ᐊᐅᑦ ᑭᑦᒋᐊᑦᒋᐊᑲᓂᐃᑦ ᑭᒋᒪᓂᕐᐊ

ᑲ. ᑖᓂᑲᐃᕐᓂᑲᒐᑦ ᐊᐅᓂᒪ ᑭᒋᐊᓕᒥᐅᐃᑲᒥᑦ ?

ᓇ. ᓴᓚᒪᐅ ᐅᑭᒋᐊᓕᒥᐅᐃᑲᒥᑦ

ᑲ. ᒧᓴᑦ ᓈ ᑭᒥᓗᑦᑯ ᐊᐅᓇ ᓴᓚᒪᐅ ?

ᓇ. ᓇᒫ ᐃᓚ ; ᑭᐊᑦᑎᒫᒪᑖᑯᓯᑦ ᐅᑲᕿᑦᐅᓕᑦᒧᐃᓂᑦ ᐅᑦᒋ ; ᓄᑦᑦ ᒫᑲ ᑭᑭᑦᑭᓄᐊᒪᑦᐅᑦ ᐅᑎᓕᓕᒪ ᑭᑦᒋᐊᑦ ᐸᒋᐊᓕᒋ ᐸᑦᑲᐅᑦ ᒪᓂᕐᐊ ; ᐅᑯᑦ ᒫᑲ ᑲᐅᑦᒋᑭᓴᐊᕐᓂᑦ ᑭᒋᒪᓂᕐᐊ ᐅᑯ ᒫᑲ ᑲᐃᑎᑯᑦ ᑭᑦᑖᐊᕐᒋᓴᑦ ᓂᑲᒪᑦᑲᒫᐊᑦ ᐃᑦᓇᐃᑦ ᐅᑭᒫᐃᐃᐅᑦ ; ᐅᑯᑦ ᒫᑲ ᐅᑲ ᑲᐱᑦᕿᓕᒥᑯᑦ ᑭᑭᒪᓂᕐᐊ ᐅᑯ ᒫᑲ ᓈᑦᐱᑦ ᑲᒪᒥᕐᒋᓕᑦᑦ ᐃᑦᐱᑦ ᑲᐱᒫᑎᓯᑦ

ᒫᑎᓇᒪᑲᑦ XXII.

ᑲ. ᐊᑦᐅᓇ ᑲᑭᑎᐅᓕᑦᑦ ᐃᑦᓇᐃᑦ ᐊᑦᑭᓕᑦ ᐃᑦᐱ ᑲᓂᐱᑯᐸᓐ ᓴᓚᒪᐅ ?

ᓇ. ᐅᑯᓯᓴ ᓇᐅᐳᐊᑦ ᑲᐃᕐᕋᓂᑲᓯᓕᒥ ; ᓈᑦᐱᑦ ᑭᑲᑭᐸᑎᓯᑦ, ᑭᐅᑦᑦ ᓄᑦᑦ ᑖᐱᑦᑯᑦ ᑲᐃᑎᑯᑦ ᐅᑦᑭᓂᑭᑦᐊ ᓄᑦᑦ ᒫᑲ ᑭᑲᒪᑭᐅᑖᑎᓈᑦᐊᑦ ᑭᐃᑦᒐᑦ ᐅᑎᓕᓕᒪ

ᑲ. ᕿᑦᑲᑦ ᑲᐅᒋᐸᑦᓕᑦ ᐅᒫᒪ ᑲᑭᐸᑎᓯᐃᓂᑦ ?

ᓇ. ᒥᕐᒥᑦ ᐊᐅᓂᑭ ᐃᑦᓇᐃᓕᐃᓕᓕᑦᐊᑦ ᑭᑦᐊᑦᐅᓇᐸᕐᐊᑦ ᒋᐅᐳᐊᑦ ᐅᔭᑦ ᓴᓚᒪᐅ ᐅᒫᕐᕋᐅᑭᒫᒪᒪ ᑭᒋᑎᐅᓕᒥᑯᒋᑦ

ᑭᒋᒪᑦᓯ ᓈᐃᑲᓗ ᑲᑎᑭᓱᑦ

ᑲ.ᕿᑲᓗ ᑲᐅᒋᐸᓕᓕᖅ ᐅᒫ ᑲᑭᑐᒋᑲᒐᓕᖅ?

ᓇ.ᐊᓐᓂ ᐃᑦᔅᐃᑦ ᐅᑭᒫᐃᐃᓐ ᑭᓂᓕᑦᓂᐊᓐ; ᐯᔭᖅ ᑭᐃᔪᓂᑲᒐᑉ ᒍᑦ ᐅᑭᒫᐃᐃᓐ, ᑯᑦ ᒫᑲ ᐃᑦᔅᐃᑦ ᐅᑭᒫᐃᐃᓐ

ᑲ.ᕿᑲᓐ ᒍᑦ ᐅᑭᒫᐃᐃᓐ?

ᓇ.ᒍᑦ ᓄᖕᑦ ᐱᓐᒥᒥᓐ ᐯᔭᑯᒐᖅᐊᖅ ᕿᔭᐸᖅ ᑲ ᓄᑦᐱᓈᑦᒋᖅ ᓇᐅᐳᐊᑦ

ᑲ.ᕿᑲᓐ ᐃᑦᔅᐃᑦ ᐅᑭᒫᐃᐃᓐ?

ᓇ.ᐊᓐᓂᑭ ᑯᑦᑭᔭᖅ ᒥᑦ ᐯᔭᑯᒐᖅᐊᖅ ᑲᖅᐊᖅᐅ ᓈᐸᒫᒋᖅ ᒋᐳᐊᑦ ᑭᓯᒥᑎᐯᓕᒥᑯᒋᖅ

ᑲ.ᑭᒥᓗᖅᑦᑭᑦ ᓈ ᐊᓐᓇ ᒋᐳᐊᑦ ᐅᑎᐯᓕᒋᕿᖅ?

ᓇ.ᓇᒫ ᐃᓕ; ᑭᒫᒫᑦᑯᓯᑦ ᓄᖕᑦ ᑭᒪᒋᖅᑦᑭᑦ; ᓄᖕᑦ ᒫᑲ ᑭᐅᔪᑦᑭᑦ ᓂᓕ ᒪᓂᑐᑲᓇ ᑲᐅᔭᐃᓯᓯ ᓈᓕᐊᖅ ᐊᐱᖅᑲ ᐅᓯᒋ ᑭᓯᒋᐅᒋᒋᖅᑲᓇᐱᖅᑦᑯᒋᖅ ᐊᓐᓂᐃ ᐃᑦᔅᐃᓕᐃᓕᓕᖅᐊ: ᐯᔭᖅ ᑭᐸᑭᑎᓇᑦ ᐊᓐᑦ ᑦᑭ ᑯᑦ ᒫᑲ ᐊᓐᑦ ᐱᑎᑦ

ᑲ.ᕿᑲᓐ ᕿᑭᐃᑦᒫᐃᔭ ᐅᒪ ᐅᓯᒋ?

ᓇ.ᒥᑲᖅ ᒋᐳᐊᑦ ᑲᔭᔭᑭᐃᓕᖅᐅᖅᑦᑭᑦ ᐊᓐᓂᐃ ᒪᓂᑐᑲᓇ ᐊᓐᑦ ᐱᑎᑦ ᑭᐯᒋᐃᔪᑦᑎᔭᐊᒫᒪᑯ ᕿᐃᑭᑭᖅᑭᓄᐊᒫᕿᐃᓕᓕᑦ ᑭᒋᒪᓂᑐᖅᐊ, ᐅᑯ ᒫᑲ ᑲᐃᑎᑯᖅ, ᐅᒪ ᐊᑦᑕ ᑲᑦᑕᔅᐊᓈᑦ; ᒋᐳᐊᑦ ᑭᐃᔪᑎᑐᑦ ᑭᑦᒋᑕᑯᓈᑦ ᐊᓐᓂᐃ ᕿᐃᑭᑭᖅᑭᓄᐊᒫᕿᐃᓕᓕᖅᐊ, ᐅᑯ ᒫᑲ ᑲᓂᐱᒪᑲᓂᓕᖅ ᐅᑎᑦᒋᔭ ᐅᑯ ᒫᑲ ᐊᓐᓂ ᐊᑦᑕ ᑲᐱᓯᐸᓕᖅ

ᑲ.ᑕᓂᑲᑐᑦᑕᑦ ᒋᐳᐊᑦ ᐅᑭᓂᐱᒪᑲᓂᓕᖅ ᐅᑎᒋᔭ?

ᓇ. ᑭᓇᔪᑦᑕᒪᐅᑉ ᐊᔪᓂᐃ ᕿᐃᑭᑭᑦᑭᓄᐊᒫᕿᐃᓕᓕᐅᑉ ᑭᑦᒋᐊᔭᒥᑦᑕᒪᑯᑦ, ᐅᑯ ᒫᑲ ᒥᓇ ᑲᒥᓗᐅᒪᕿᔪᑦ ᐅᑎᒋ; ᓇᒫ ᐃᓇ ᒫᑲ ᑭᐊᑦᑎᒥᓗᐅᑦᑕᑉ ᒋᕆᐳᐊᑦ

ᑲ. ᕿᑯ ᐃᑦᑕᔪᔪ ᑲᐅᔪᑦᑕᑉ ᒋᕆᐳᐊᑦ?

ᓇ. ᓴᕐᕆᔭ ᐃᑦᑕᔪᔪ × ᐃᑦᑎ ᑲᑭᓂᐱᑦ ᒋᕆᐳᐊᑦ ᒥᕐᑦ ᑭᒋᐅᑭᒫᐊᑦ ᑭᑎᐅᓕᑕᒧᑦ ᐃᑦᔪᐃᔪᑦ ᐊᑦᑭᓕᑉ; ᓇᒫ ᐃᓇ ᒫᑲ ᕿᔭᐸᑦ ᑭᑭᒋᐃᐅᓕᑦᑕᑯᑦᑉᐊᑦ ᐊᔪᓂᑭ ᐃᑦᔪᐃᓕᐃᓕᓕᐊᑦ ᐅᑲ ᐅᑭᑦᑕᐅᑦᑕᑉᐊᑦ ᑭᒋᒪᓂᔪᐊ

ᒫᑎᓇᒫᑲᔪ XXIII.

ᑲ. ᐊᐅᓇ ᐊᔪᓇ ᐅᐊᑦ?

ᓇ. ᐅᔭᑦ ᑭᒋᐅᑭᒫᑉ ᑲᑎᐅᓕᑦᑕ ᐃᑦᔪᐃᑦ ᐊᑦᑭᓕᑉ; ᓈᑦᐱᑦ ᑭᒪᒋᑦᑕᑉ ᓄᑦᑕ ᒫᑲ ᐃᓇ ᓄᑦᑕ ᐅ ᐃᑭᒫᑲᔪ ᒋᔪᐱᑦ ᑲᐃᔪᓂᑲᔪᑦ ᑭᐸᑦᑲᑎᑦᐊᑦ ᑭᒋᒪᓂᔪᐊ ᐸᑦᑲᔪᑦ ᒪᓂᔪᐊ ᒫᑲ ᑭᐊᐸᒋᐅᑦᐊᑦ

ᐊᑦᐅᓇ ᐊᔪᓇ ᐃᓐᑲᒪ?

ᓇ. ᓈᐅᑉ ᓈᑦᐱᑦ ᑲᒥᓗᐅᑦᑕᑉ ᑲᐱᒫᑎᔪᑦ ᒣᑦᑲᑦ ᑲᑎᐅᓕᒋᕐᓕᒋ ᐅᐊᑦ ᓄᑦᑕ ᒋᔪᐱᑦ ᑭᕿᐃᑭᑭᑦᑭᓄᐊᒫᕐᓕᓕᐃᐃᑯ ᑭᒋᒪᓂᔪᐊ, ᐅᑦᐊᑯ ᑭᐃᔪᑦᑏᓕᐅᑯ ᑭᑦᒋᐃᑦᑕᑉ ᐊᔪᓂᐃ ᕿᑦᑲᓗ ᑭᑦᒋᐃᑭᓂᓕᑭ; ᓄᑦᑕ ᒫᑲ ᑭᑦᒋᐃᑦᑕᒧᑦᐊᑦ ᐊᔪᓂᐃ ᐃᑦᔪᐃᓕᐃᓕᓕᐊ ᑭᑦᒋᓇᑲᓕᑦ ᐊᔪᓂᐃ ᐸᑦᑲᔪᑦ ᒪᓂᔪᐊ ᓄᑦᑕ ᑦᑲᔭᑦ ᑭᑦᒋᐊᐸᒋᐊᓕᒋ ᑭᒋᒪᓂᔪᐊ

ᑲ. ᐅᐊᑦ ᓄᑦᑕ ᒋᔪᐱᑦ ᓈ ᑭᑦᑕᔪᑦᐅᑦᐊᑦ ᐃᓐᑲᒪ?

ᓇ. ᓇᒫ ᐃᓇ; ᓈᑦᐱᑦ ᑭᑭᓐᐅᑦᑕᓕᒥᑦᐊᑦ. ᑭᑦᒋᑦᑕ

ᑭᒋᒪᑦᓱᓐᓇ ᐃᑲᔪ ᑲᑎᑭᓱᑦ

·ᐊᔅ ᒫᒃ ᑭᑦᒋᓂᐸᐊᒋᔅ; ᐃᓛᒃ ᒫᒃ ᑦᑭᐃᑕᒫᑯ ᑮᒋ-
ᒪᓂᐳ·ᐊ ᐊᔪᑦ ᑭᑦᒋᐃᐳᒐᑦ ᐅᒃ ᑭᑦᒋᐃᔪᒥᑦᑲ·ᐊᑲᓂᐃᑦ
ᓄᔅᑦ ᒫᒃ ᒥᒋᒥᓕᑦ ᑦᑦ ᐅᑎᑭᔪᑲᓕᔅ ᑭᐃᔪᑦᑎᓴ
ᐊᒫᑯ ᑲᑲᑭᑦ·ᐊ ᐅᑦᒋ

ᑲ. ᑭ·ᓄᔅ ᓇᑦ ᐊᔪᑦ ᑭᑦᔪᑫᑦ?

ᓇ. ᓇᒫ ᐃᓕ; ᐊᔪᑦ ᓴᕋᐱᑦ ᐃᑦᐃᓂᔅ ᑭᐃᔪᑦ
ᑎᓴᐅᑯ ᑭᒋᒪᓂᐳ·ᐊ, ᐅᑯᑦ ᐊᔪᑦ ᒫᒃ ᑲᐊᓴᒥᑯᑦ
ᐃᑦ·ᑫ·ᐊ ᑲᑭᓂᐱᓕᒋ ᐅᓇᐯᒪ; ᓄᔅᑦ ᒫᒃ ᒫᒪᑦᑲ-
ᐅᓕᑦ·ᑲᓂᓕᔅ ᑫ·ᑲᓗ ᑭᐳᑦᒪ·ᐅᑦ

ᑲ. ᑫ·ᑲᓗ ᑲᐳᑦᒪ·ᐊᑦ?

ᑲ. ᐅᑯᑦ ᐊᔪᑦ ᑭᑲ·ᐊᑲᐅᓇᓂ·ᐊᔪ, ᐊᔪᓇ ᐃᑦᑫᑦ
ᒫᒃ ᑭᐊᓴᐅᑦ ᐊᐱᔪᔅ ᐸ·ᑫᔪᑲᓇ ᓄᔅᑦ ᐊᐱᔪᔅ
ᐱᒥᐊᐳᓕᑦ ᐱᑯ ᑲᐅᒋᐃᐊᓗᑯᓇᑫᑦ ᑭᒋᒥᒋᓱᒋᔅ
ᓄᔅᑦ ᐅᑯᓱᓴ, ᐅᑯ ᒫᒃ ᑲᐃᐅᓕᑦ ᑦᐱᑦᑯᔅ ᑭᒋ-
ᒋᓂᐱᒋᔅ; ᐃᓛᒃ ᒫᒃ ᐅᑦᐃᒋᐃᑯᑦ ᑭᒋᒪᓂᐳ·ᐊ ᑭ-
ᐳᑦᐅᑦ ᐊᔪᓂᐃ ᐸ·ᑫᔪᑲᓇ ᓄᔅᑦ ᐱᒥᐊᐳᓕᑦ ᑭᑦ.
ᒋᐃᑦᐸᓕᓕᒋ ᐹᑎᒫ ᑭᐳᓂᑲᑦᐊᑲᐅᓇᓂᑦᐊᓂᓕᔅ

ᑲ. ᑯᑦ ᑫᑦᑲᓗ ᓇ ᑲᒫᒪᑦᑲᐅᓕᑦᑲᓂᓕᔅ ᑭᐳᑦᒪ-
ᑦᐅᑦ ᐊᔪᓂᐃ ᐃᑦᑫᑦᐊ ᐃᓛᒃ?

ᓇ. ᔨᑦ; ᑭᓂᐱᓕᑦᐊ ᐅᑯᓱᓴ; ᒥᓇ ᒫᒃ ᑭᐱ-
ᒫᑦᒋᐊᑲᓕᐃᓕᑦᐊ ᐅᑭᓇᑦᐳᑦᒪ·ᐊᑦ ᑭᒋᒪᓂᐳ·ᐊ ᐃᓛᒃ

ᑲ. ᒧᓴᔅ ᓇ ᑭᒥᓗᐊᐸᒋᐅᑦ ᑭᒋᒪᓂᐳ·ᐊ ᐃᓛᒃ?

ᓇ. ᔨᑦ; ᓄᔅᑦ ᒫᒃ ᑭ.ᐊᐸᑎᓕᑯ ᐃᔅᐱᔅ ᑲᒫᓴ-
ᑭᐃᑯᑦ ᑭᒋᒪᓂᐳ·ᐊ ᑭᒋᑭᔪᑯᔅ ᐅᑭᐅᑎᓂᑯᑦ ᐅᑲᔅ ᐅ
ᑭᓂᐱᑦ

ᑲ · ᕿᑦᑲᓗ ᑲᐃᑭᓂᑦᑯᑦᑑᑯᐸᓐ ᐅᑑᑦ ᓐᒡᑦ ᒋᓯᐱᑦ

ᓇ · ᐅᑑᑦ ᑭᓂᐸᑑᑲᓂᑦᐅ ᒣᑦᑲᑦ ᑲᒫᒐᕿᑦ; ᓐᒡᑦ ᒫᑲ ᒋᓯᐱᑦ ᑦᑑᔭᓂᑦᑲᓂᑦ ᑭᐅᑦᒋᑦᐊᓚᐃᑦᐅᐱᓈᑲᓂᑦᐅ ᑲᐅᑦᒋᓃᑦᐸᑑᑲᓂᐃᑦ ᐅᑯ ᒫᑲ ᑲᒧᐃᑯᑦ ᐊᑎᑦᒪ

ᒫᑎᓇᒫᑲᑦ XXIV.

ᑲ . ᐊᑦᐅᓇ ᐊᑦᓇ ᐃᓛᓐᓴ ?

ᓇ . ᐃᓛᓐᓴ ᐅᑦᐊᑦᑲᓇ ᐃᓛᓐᒪ ᐅᑯᑦᕿᓛᑲᓂᒪ; ᐃᑦᐱ ᒫᑲ ᑭᒋᑭᒋᑯᑦ ᑲᑭᐅᑎᓈᑲᓂᐃᑦ ᐃᓛᓐᒪ ᑭᕿᐃᑭᑭᑦᑭᓄᐊᒫᕿᐃᑦᑦᐃᐃᑯ ᐃᓛᓐᓴ ᑭᒋᒪᓂᑦᐊ, ᓐᒡᑦ ᒫᑲ ᓈᑦᐱᑦ ᑭᒥᓗᑦᑦᑮᑦ

ᑲ · ᕿᑦᑲᑦ ᕿᑭᐃᑦᒫᐃᓴᑦ ᐃᓛᓐᓴ ᐅᑦᒋ ?

ᓇ · ᓈᑦᐱᑦ ᑭᑦᐱᐃᑯ ᓐᒡᑦ ᑭᒪᒋᑦᑦᑯ ᒪᒋᐊᐊᑦᑑᓴ ᓐᒡᑦ ᒫᑲ ᑭᒋᒪᓂᑦ ᑭᐃᑦᑦᑎᓴᑦᐅᑦ ᓂᓐ ᒪᑦᑲ ᑭᑦᒋᑦᐸᐱᑦᐱᑦᑦᒋ ᐊᑦᓂᐃ ᐊᑦᑑᑦᑦᓴ

ᑲ . ᕿᑦᑲᑦ ᑲᐃᑭᓂᑦ ᐃᑦᓇᐃᑦ ᐅᑭᒫᐃᑦᐃᑦ ?

ᓇ . ᕿᑦᐳᑦ ᑭᒋᐅᑭᒫᑦᐊᑦ ᓐᒡᑦ ᐊᑦᓂᑭ ᐃᑦᓇᐃ ᑦᐃᑦᑦᑦᐊ ᑭᑑᑦᒋᐅᑦᐊᑦ ᑦᑦᑲᑦᑦ ᒪᓂᑦᐊ; ᐅᑯ ᒫᑲ ᑲᑦᑭᑎᓂᑯᒋᑦ ᑭᒋᒪᓂᑦᐊ ᒫᑦᐅᐃ ᐊᑦᑭᑦ ᑭᒋᑦ ᑭᒋᑦᐃᓛᑲᓂᐃᑦᒋᑦ; ᐅᑯ ᒫᑲ ᑲᐃᑦᑲᑦᑦᑦ ᐃᑦᓇᐃᑦ ᐅᑭᒫᐃᑦᐃᑦ ᕿᑦᐳᑦ ᒫᑲ ᑭᐃᑦᑭᑎᑦᑦ ᒫᑦᑦᑦᑦᐊᑦᐃᑦᐃᑦ

ᑲ . ᑭᒥᓗᑦᑦᐊᑦ ᓈᑦ ᐊᑦᓂᑭ ᑭᒋᐅᑭᒫᑦᐊᑦ ᑲᑎᐯᑦᑦᑭᑦ ᒫᑦ ᐅᑭᒫᑦᐃᑦᐃᓂᑦᑦ ᑭᐃᑦᑲ ᓇᐅᐳᑑᑦᑦᐅᓂᐃᑦᑦᐃᑦᑦ ?

ᑭᒋᒪᒃᓱᓈᐃᑲᔅ ᑲᑎᑭᓱᑦ

ᓇ. ᐋᑎᑦ ᑭᒥᓗᑦᑦᐊᑦ, ᐋᑎᑦ ᒫᑳ ᑭᒪᒋᑦᑦᐊᑦ ᓄᖕᑦ ᒫᑳ ᑭᐃᔪᑦᑎᕋᐊᒫᑯᑦᐊᑦ ᒥᕐᑦ ᕿᐃᑭᑭᒃᑭᓄᐊᒫᕿᐃᓕᓕᑦᐊ ᑭᒋᒪᓂᕐᑦᐊ, ᐅᒫ ᑭᑦᒋᐃᑎᑯᒋᑦ, ᑭᓐᓄᖕᐱᔅ ᐅᑲ ᒥᒋᓚᑦᐅᕋᓕᑕᒥᑦᕿ ᑭᑲᓇᓄᑲᒋᐃᑦᑎᓈᑦᐊᑉ

ᑲ. ᑦᓂᑲᐃᔪᓂᑲᓱᒋᑦ ᐋᑎᑦ ᐊᔅᓂᑭ ᕿᐃᑭᑭᒃᑭᓄᐊᒫᕿᐃᓕᓕᑦᐊᑦ ?

ᓇ. ᕝᓴᔭ, ᒋᓇᒫᔭ, ᓄᖕᑦ ᐃᓱᑭᓐᑦ

ᑲ. ᐊᔅᓂᑭ ᐃᒃᓄᐃᓕᐃᓕᓕᑦᐊᑦ ᓈ ᑭᑦᑕᑦᐅᑦᐊᑦ ᐊᔅᓂᐃ ᕿᐃᑭᑭᒃᑭᓄᐊᒫᕿᐃᓕᓕᑦᐊ ?

ᓇ. ᓇᒫ ᐃᓛ ; ᓄᖕᑦ ᒫᑳ ᒫᒋᑦ ᓂᐱᑉᑲᑦᓂᓴᔾ ᑲᑎᕐᐅᓛᑦ ᐹᐱᓚᔅ ᐊᒃᑭᓕᑉ ᑭᕐᐅᒋᐃᔪᑦᑎᓴᐅᑉ ᓈᒃᐱᑦ ᒥᕐᑦ ᒫᔪᕿᐃᓕᓕᑦᐊ ᑭᑦᒋᒪᔪᑦᓛᒋ ᒋᔅᓴᓕᑦ ᐃᑦᑦᐃᓂᓕᑉ; ᓄᖕᑦ ᒫᑳ ᑭᐃᒃᑲᓴᒥᓕᑦᐊ ᐊᔅᓂᐅᓕᑉ ᑭ ᒋᐊᓕᒥᐅᐃᑲᒥᑯᓕᑉ ᑲᑭᐅᔪᑦᓛᒋ ᓴᓚᒪᔅ

ᑲ. ᕿᑲᓗ ᑲᐃᑭᓂᓕᑦ ᑭᒋᐅᑭᒫᑉ ?

ᓇ. ᑭᒋᐅᑭᒫᑉ ᓯᑎᑲᔭ ᑲᐃᔪᓂᑲᓱᑦ ᓄᖕᑦ ᒥᓱᑦᐅ ᐅᑎᓕᑦᑦᐊᑦ ᐊᔅᑦ ᐹᐱᓚᔅ ᐊᒃᑭᑦ ᑭᑭᒋᐃᓛᑲᓂᐅᑦᐊᑦ: ᐅᑯ ᑲᓂᔪᑦᐊᓛᑕᓂᓕᑦ ᒍᑦ ᐅᑭᒫᐃᐃᔅ; ᑭᒋᒪᓂᔅ ᒫᑳ ᑲ ᑭᐃᑦᐅᑉ ᒋᔅᓴᓕᑦ ᒥᓛ ᑭᑦᒋᐅᔪᑦᓂᑦᐊᑦ ᑭᐃᓕᑦᑲ ᓂᑦᓴᓱᒥᑦᑕᓇ ᐅᐱᔅᓂᓕᑦ

ᒫᑎᓇᒫᑲᔅ XXV.

ᑲ. ᐊᑦᐅᓇ ᑲᑎᕐᐅᓛᑦ ᐹᐱᓚᔅ ᐅᑭᒫᐃᐃᓂᓕᑉ ?

ᓇ. ᓂᐱᑉᑲᑦᓂᓴᔾ

ᑲ. ᕿᑲᓗ ᑲᒫᒪᒃᑲᒋᐃᑎᑦ ᑭᒋᒪᓂᔅ ᒥᑦᑲᑦ ᑲᑎᑦ

ᑭᒋᒪᓕᓱᓐᓇᐃᑲᔾ ᑲᑎᑭᓱᑦ

ᐯᓕᒋᑫᓕᒋ ᓂᐱᑉᑲᓱᓂᓴᖅ ?

ᓇ · ᓂᑦᑐ ᒎ·ᐊᔾ ᖁᓱᔾ ᓄᖕᑦ ᒥᓵᔾ ᓄᖕᑦ ᐅᐱᓱᓂᑯ ᑲᐃᔪᓂᑲᓱᒋᔾ ᐃᖕᑯᒐᐃᑲᒥᑯᔾ ᑭᐅᓱᒋᐱᒪᓱᒋᐃᑯᔾᔅᔾ ᑭ ᒋᒪᓂᑐᔅᐊ ᐅᑯᑦ ᑲᑭᐃᔪᐸᑭᑎᓂᑯᒋᔾ ᑭᒋᐅᑭᒪᔅᐊ

ᑲ · ᑖᓄ ᔅᐅᒋ ᐊᔾᑦ ᑲᐸᑭᑎᓂᑯᒋᔾ ?

ᓇ · ᐅᑭᑖᔅᐯᐸᓕᑦ ᒧᔅᐊᒋᔾ ᑭᒋᒪᓂᑐᔅᐊ : ᐅᑲ ᓄᖕᑦ ᐅᐃᐅᒋᒋᔅᑲᓇᐱᑦᑦᔅᐊᒋᔾ ᐸᔅᑲᔾᑦ ᔅᐅᓴᐃᒋᔾᔅᔾ ᓅᓕᐊᔾ ᐊᐱᔾ ᒪᓂᑐᑲᓇ ᑲᑭᒋᒋᒥᓅᓕᒋ ᓂᐱᑉᑲᓱᓂᓴᖅ

ᑲ · ᑫᔅᑲᓗ ᑲᓇ ᓂᐱᑉᑲᓱᓂᓴᖅ ᐃᑦᐋ ᐃᐊᔾᐸᑦ ᐅᐱᒪᓱᒋᐊᑲᓂᐃᓕᒋ ᐊᔾᓂᐃ ᓂᑦᑐ ᒎᔅᐊ ?

ᓇ · ᐃᑦᐱ ᐃᐊᔾᐸᑦ ᐅᑭᐱᒪᓱᒋᐃᑯᒋᔾ ᐊᔾᓂᑭ ᓂᑦᑐ ᒎᔅᐊᔾ ᑭᒋᒪᓂᑐᔅᐊ . ᐅᑲ ᓄᖕᑦ ᐆᑦᑎᔅᑲᓂᐱᔅᐅᔅᐊᔅᐊ ᐅᑭᐃᑦᑲᐅᓕᑭ ᓇᑦᐱᖕ ᑭᒋᓗᐃᐅᓕᑦᑐᑦ ᑭᒋᒪᓂᑐ ᐅᒪᖕᑲᐃᓱᐃᓂᓕᑦ ᓄᖕᑦ ᐅᔅᑲᔭᑦᑯᑎᐸᑦᑯᓂᑫᐃᓂᓕᑦ ; ᓄᖕᑦ ᒫᑲ ᑭᑲᑫᑦᑭᑐᑦ ᐅᑎᓖᓕᒪ ᒧᓴᔾ ᑭᓱᐋᐸᒋᐋᓕᒋ ᐊᔾᓃᐃ ᑖᔅᐯ ᓄᖕᑦ ᐯᒫᑎᓱᓕᒋ ᑭᒋᒪᓂᑐᔅᐊ

ᑲ · ᐋᔅᐅᓇ ᐊᔾᓇ ᑖᔾᔪᑦ ?

ᓇ · ᐯᔭᔾ ᒎ ᐹᐱᓕᔾ ᐊᑦᑭᔾ ᑲᑭᒋᒋᐃᓕᑦ ; ᓇᑦᐱᖕ ᑭᒋᓗᐅᖕᑭᓂᑭᑦ ᑭᔅᐋᔅᐅᓇᐸᒋᑯ ᒫᑲ ᑭᒋᒪᓂᑐᔅᐊ ᑭᑦᒋᑫᐃᑭᒋᑦᑭᓇᐊᒫᑫᐃᓕᓕᐃᑦ ; ᓄᖕᑦ ᒫᑲ ᓇᑦᐱᖕ ᑭᒋᓗᐃᐅᓕᒋᑯ ᐊᔾᓂᐃ ᑭᒋᐅᑭᒪᔅᐊ ᐅᓱᔭᑦ ᑲᐃᔪᓂᑲᓱᒋᔾ ᑲᑎᐯᓕᑦᒋᓕᒋ ᐸᔾᔪᔭ ᐅᑭᒪᐃᐃᓂᓕᑦ

ᑲ · ᑫᔅᑲᔾ ᑫᑭᐃᑦᒪᐃᔭᔾ ᑖᔾᔪᑦ ᓄᖕᑦ ᐅᓱᔭᑦ ᐅᑦᒋ ?

ᓇ · ᐋᑎᑦ ᒪᒋᐃᓕᓕᔅᐊᔾ ᑭᓴᑯᓱᒥᔅᐊᔾ ᐅᓱᔭᑦ ᐅᒪ

ᑭᒋᒪᕐᓯᓈᐃᑲᑦ ᑲᑎᑭᓯᑦ

ᑭᑦᒋᑲᑫᕐᑭᒥᑦᐅᓕᒋ ; ᐊᑦᐅᓇ ᑫᐊᔭᒥᒌᑫᑦᑫ ᐃᖕᐱᖕ ᓂᕐ ᑐᒥᑦᓇ ᐅᑭᔅᑲᓕᑦ ᓛᔭᓇᐃᑲᒥᑯᑦ ᑲᑦᑕᐅᐱᓇᑲᓂᑦᐅ : ᑮᓇᒥ ᑮᐱᕐᓂᒻ ᒧᔅᑦ ᑲᑐᑦ ᑭᓇᓈᑐᒥᕐ ᑭᒋᒪᓂᑐᑦᐊ , ᐅᑯ ᒫᑲ ᓛᔭᓇᐃᑲᒥᑯᑦ ᑲᑦᐅᐱᓇᑲᓂᐃᑦ

ᑲ . ᑭᓂᑉᓇᑯ ᓈ ᐊᕐᓂᐃ ᓛᔭᓇ ?

ᓇ . ᓇᒫ ᐃᓚ ; ᐃᐊᑉᓂᓕᑦ ᐅᑫᑭᖓᑉᔭᓕᑦ ᑐᕐᔭᕐ ᓈᕐᐱᒻ ᑲᐅᑦᒋᒥᒋᓚᑦᐅᓯᑦ ᑲᑭᑐᑦ , ᑭᐅᒋᓈᑦᑦ ᓛᔭᓇᐃᑲᒥᑯᓕᑦ, ᐅᑯᑦ ᒫᑲ ᑲᑦᐊᑉᒫᑦ ᑮᓇᒥ ᑫᔭᑉ ᐅᐱᒫᑎᓯᓕᒋ ; ᐊᕐᓂᑭ ᓛᔭᓇᑦ ᐅᑭᐅᒋᐃᑯᒋᑦ ᑭᒋᒪᓂᑐᑦᐊ ᐅᑲ ᑭᑦᒋᐊᑯᐊᒋᑦ ᑮᓇᓚ

ᑲ . ᑮᓂᑲᑐᑦ ᐅᕐᔭᕐ ᐃᕐᐱ ᐅᒪ ᐃᐊᑉᑦ ?

ᓇ . ᓛᔭᓇᐃᑲᒥᑯᑦ ᑭᐅᑦᒋᑦᐊᓚᐃᐱᐅᑦ ᑮᓇᓚ ; ᓂᖕᑦ ᒫᑲ ᑭᐃᑦᐅᑦ ᒥᓯᑦᐅ ᐊᕐᓂᐃ ᐃᓕᓕᑦᐊ ᑲᑭᒪᕐᑲᓯᒥᑯᑦ ᓛᔭᓇᐃᑲᒥᑯᑦ ᑭᑦᒋᑦᐅᐱᓇᑲᓂᐃᓕᒋ ; ᐅᑯ ᒫᑲ ᒥᓯᑦᐅ ᐅᑦᑕᓯᓕᒋ ᑲᓂᕐᔅᐊᓇᒋᐊᑲᓂᐃᓕᒋ .

ᒫᑎᓇᒫᑲᑦ XXVI .

ᑲ . ᑮᓂᑲᐃᔅᓂᑲᓯᒋᑦ ᐊᕐᓂᑭ ᐃᖕᓗᐃᓕᐃᓕᓕᑦᐊᑦ ᐃᖕᐱ ᐸᐱᓚᕐ ᐊᖕᑭᑦ ᑲᑭᑭᒋᑦᐃᓛᑲᓂᑦᐃᑦᒋᑦ ?

ᓇ . ᒍᑦᐊᑦ

ᑲ . ᑮᓂᑲ ᑦᐅᒋ ᒍᑦᐊᑦ ᑲᐃᔅᓂᑲᓯᒋᑦ ?

ᓇ . ᐅᒪ ᐃᔅ ᑭᐃᔅᓂᑲᓯᑦᐊᑦ ᒍᑦᑕ ᐅᑦᒋ , ᐅᑦᐊ ᑲᓇᑦ ᑲᐅᒋᐸᓕᒋᑦ

ᑲ . ᕐᑲᓗ ᑲᐃᑭᓂᓕᑯᑦᐊᑯᐸᓗ ᐊᕐᓂᑭ ᒍᑦᐊᑦ ᐃᖕᐱ ᓂᑦᓯᓯᒋᑦᐊᓇ ᐅᐱᔾᑲᓂᑦ ᑲᑭᓂᔅᑦᐊᓇᑦᓂᑦ ᒋ

ᓗᓴᓕᑦ ᐃᑖᑦᐃᓗ ?

ᓇ · ᕿᕐᕋᖅ ᑲᑎᐅᓕᑦᑐᖅ ᐸᕐᓵᖅ ᐅᑭᒪᑦᐃᑦᐃᓂᓕᒃ ᑭᐸᑭᑎᓄᒃ ᑭᑦᒋᑭᑦᐅᓕᒋ ᑎᐱᓚᑦᐅ ᐅᑦᑭᑦᐊᑦ , ᑭᑦᒋᐅᔪᓕᒋ ᑮᓗᓴᓕᑦ ᓄᖕᑖ ᐅᑭᒋᐊᓕᒥᐅᑦᐃᑲᒥᑯᑦᐊᒃ

ᑲ · ᑭᑭᔪᑖᑦᐊᑦ ᓈ ᒥᑦᑲᖕ ᑲᑎᐅᓕᒋᕿᓕᒋ ᕿᕐᕋᖅ ?

ᓇ · ᓇᒫ ᑦᐃᓈ ; ᒧᓴᑦ ᑭᐅᒋᐃᑯᑦᐊᑦ ᐊᓐᓂᐃ ᑲᐸᑦᑲᑎᑯᒋᑦ , ᐊᑦᐊᓯᒡᒐ ᒥᓯᑦᐅ ᑯᑦᑭᓴᖅ ᒫᑲ ᐊᓐᓂᐃ ᓴᒥᓕᓴᖅ ᐃᓕᓕᑦᐊ ; ᒥᑦᑲᖕ ᒫᑲ ᑲᑎᐅᓕᒋᕿᓕᒋ ᐅᑦᐊᓯᑦᐃᕐᕋᖅ ᐅᑦᐃᑭᒪᑲᓐ ᑲᒍᑦᐃᐃᖅᑦᑐᐃᑦᐃᑦ ᐅᖅᑕᖅ ᑲᑦᐃᓂᑲᓯᑦ ᑭᐊᓴᒥᖅᑕᒪᑦᐅᑦ ᐅᑦᐃᑦᑭᒪᑲᓇ , ᐅᑯ ᒫᑲ ᐅᐊᓯᑦᐃᕐᕋᖅ ᑲᐸᑭᑎᓈᑦ ᐅᖅᑕᖅ ᑎᐱᓚᑦᐅ ᐅᑦᑭᑦᐊᑦ ᑭᑦᒋᐃᓐᑕᐊᓕᒋ ᐊᓐᓂᐃ ᒍᑦᐊ

ᑲ · ᕿᑦᑲᓗ ᑲᓐᑕᒪᑦᐊᑦ ᐅᑦᐃᑦᑭᒪᑲᓇ ᐅᖅᑕᖅ ?

ᓇ · ᑭᒥᓗᑦ ᐊᓐᓂᐅᓕᑦ ᒪᖅᓯᓈᐃᕐᕋᑦᐃ ᒪᖅᓯᓇᐃᑲᓂᓕᑦ ; ᓄᖕᑖ ᒫᑲ ᑭᑭᖅᑭᓄᐊᒪᑦᐅᑦ ᑭᑦᒋᒥᓗᓐᑕᒥᓕᒋ ᐸᑎᒫᒪ ᒫᑲ ᑭᒪᒋᓐᑕᒥᓕᑦᐊ ᐅᑯ ᒫᑲ ᑲᓇᓄᑲᒋᐃᑯᒋᑦ ᑭᒋᒪᓂᓐᑦᐊ ; ᐅᑲ ᒫᑲ ᒥᓐᓂ ᐅᑦᐃᑦᐅᐱᓈᑦᒋᑦ ᑭᒋᒪᓂᓐᑦᐊ ᑭᒥᓕᑯᑦᐊᑦ ᐯᔭᑦ ᓈᐯᑦᐊ ᒫᑦᑖᔭᖅ ᑲᐃᔪᓂᑲᓯᓕᒋ ᑲᐅᑦᒋᐱᒫᑦᒋᐊᑲᓂᑦᐃᑦᒋᑦ ᐊᓐᓂᐃ ᑲᐸᑦᑲᑎᑯᒋᑦ ᐅᑦᒋ

ᑲ · ᐃᖅᐱ ᑲᑭᓂᐱᑦ ᒫᑦᑖᔭᖅ ᐊᑦᐅᓇ ᑲᒪᔪᕐᑦᒪᑦᐊᑦ ᐊᓐᓂᐃ ᑰᑦᐊᑦ ?

ᓇ · ᑰᑦᒋ ᒫᑲᐱᔭᖅ , ᒫᑦᑖᔭᖅ ᐅᑯᓯᓴ ; ᑭᓴᑯᒋᐅᑦ ᒥᓯᑦᐅ ᐊᓐᓂᐃ ᓯᓇᔭ ᒫᔪᕐᐃᓕᓕᑦᐊ ᓄᖕᑖ ᒥᓯᑦᐅ ᑯᑦᑭᔭ ᐃᓕᓕᑦᐊ ᑲᐅᒋᒫᔪᐃᑯ

ᒥᑭᒋᒪᕐᓯᓇᐃᑲᓗ ᑲᑎᑭᓯᕐ

ᑲ.ᕿᑦᑲᓗ ᑲᐃᑭᓂᓕᕐ ᐃᕐᐱ ᑲᑭᓂᐱᑦ ᒍᑦ ᒫᒃᑲᐱᔭᕐ ?

ᓇ.ᐊᕐᓂᑭ ᑮᒋᐃᓕᓕᕐᐊᕐ ᑭᑦᐊᑦᐅᓛᐸᒥᕐᐊᕐ ᒍᑦ ᐊᓇᕐᑐᐱᓐᓚᕐ ᑭᑦᒋᑎᐅᓕᒥᑯᒋᕐ, ᓇᒫ ᐃᓚ ᒫᒃ ᐅᐱᑦ ᐅᐅᔭᑯᐅᕐ ᑭᐅᒋᐸᒥᓕᓐ; ᓄᕐᑦ ᒫᒃ ᐃᕐᐱ ᑲᓐᑭᓂᐱᑦ ᒥᕐᑦ ᑯᑦᑭᔭᕐ ᒍᑦᐊᕐ ᐅᑭᒋᐅᑭᒫᒥᕐᐊᓐ ᑭᐃᕐᔪᓂᑲᓱᕐᐊᕐ

ᑲ.ᐊᕐᐅᓇ ᐊᕐᓇ ᒫᒋᕐ ᒍᑦᐊᕐ ᐅᑭᒋᐅᑭᒫᒥᕐᐊᓐ ᑲᐃᔪᓂᑲᓱᑦ ?

ᓇ.ᐅᕐᑦ; ᕿᑦᑲᕐ ᒫᒃ ᑲᑎᐅᓕᒋᕐᓕᒋ ᐊᕐᓂᑭ ᔪᒥᐃᓕᓕᕐᐊ ᑭᓴᑯᒋᑦᐊᕐ ᒍᑎᐊ ᐊᕐᑭᓕᓐ ᓄᕐᑦ ᒫᒃ ᑭᓂᑦᐃᑭᓐ ᐊᕐᓇ ᐯᒫᒋᐃᑦᑦ

ᑲ.ᒍᑦᐊᕐ ᓇ ᐅᑦᑦ ᐅᓂᑭᐃᕐᑲᕐ ?

ᓇ.ᓇᒫ ᐃᓚ; ᐅᑦᑦ ᐅᕐᐊᑦᑲᓇ ᓂᕐᑦ ᒫᕐᐅᓐ ᑲᑎᐅᓕᑦ ᐃᕐᓗᐃᕐ ᐊᕐᑭᓕᓐ; ᕿᑦᑲᕐ ᒫᒃ ᑲᑎᐅᓕᒋᕐᓕᒋ ᒋᓴᕐ ᑭᓂᑦᐃᑭᓐ ᑦᐱᕐᑯᕐ ᑲᑭᕐᐃᑭᐃᕐᐅᓕᒋ ᕐᑲᕐ ᐸᓐᒧᔪ ᑲᓂᐱᓕᒋ: ᐊᕐᓂ ᐅᑭᒫᐃᒥᕐᑎᕐ ᓇᒫ ᐃᓚ ᑲᑦᑦᒫᒋᐸᓕᓐ ᒍᑦ ᐅᑦᒋ ᓄᕐᑦ ᑎᐸᕐᑯᓂᕐᐃᓕᓕᓐ ᑦᑦᐃᕐ ᐅᑦᑎᕐ ᐸᑎᒫ ᑦᑯᔪᓂᓕᕐᐅ ᐊᕐᓇ ᓱᓗ

ᑭᒋᒪᑦᓯ ᓈ ᐃᑲᑉ ᑲᑎᑭᓱᑦ

ᒫᑎᓇᒫᑲᑉ XXVII.

ᐅᖅᑭ ᑎᑦᑎᒥᑦ

ᑲ. ᐊᑉᐅᓇ ᐊᑉᓇ ᓴᑲᕐᓴᕐᑦ ?

ᓇ. ᓴᓴᑭᐃᓕᑉᐅᐃᓕᓕᑉ ᑲᐱᒫᑎᓱᑦ ᒣᑉᑲᑦ ᑲᑎᐅᓕᒋᕐᓕᒋ ᐅᕐᑦ, ᐅᐃᑭᒫᑲᓇ ᐃᓕᓴᐱᑦ ᑭᐃᔪᓂᑲᓱᓕᑉᐊ; ᑖᐱᑦᑯᑦ ᑭᒥᓗᑉᑖᑉᐊᑦ ᓇᒫ ᐃᓕ ᒫᑲ ᑭᐊᔭᑉᐅᑉᐊᑦ ᐊᑉᐊᔪᓴ, ᐅᓕᑉᐅᑦ ᐊᑖ ᑖᐱᑦᑯᑦ ᑭᑭᖏᓕᓕᐃᑉᐊᑦ

ᑲ. ᐃᑦᑲᑦ ᓈ ᑭᐅᑕᑉᐊᔪᒥᔪᑉᐊᑦ ?

ᓇ. ᓗᑦ; ᐯᔭᑉᑲᑉ ᐅᑭᔪᑲᓕᑦ ᒣᑉᑲᑦ ᓴᑲᕐᓴᕐᑦ ᑲᐃᑦᑲᓴᑦ ᑲᐃᑭᒫᑉᑲᓂᓕᑦ ᐱᑭᑉᐊ ᐊᓕᒥᐅᐃᑲᒥᑯᑦ ᑖᐱᑦᑯᑦ ᑲᑐᑕᑭᑦ ᒍᑉᐊᑦ, ᑭᐯᒋᓄᑯᓱᑦᑖᑯ ᐅᑦᒋᓕ, ᑭᐃᑎᑯ ᒫᑲ ᑭᑲᐅᑯᓱᑦᑦ ᐅᑯ ᒫᑲ ᒐᑦ ᑫᐃᔪᓂᑲᑕᑦ; ᓈᑦᐱᑦ ᑲᑦᑖᑭᒋᐃᐅᓕᒥᑯ ᑭᒋᒪᓂᑐᑉᐊ; ᓄᖅᑖ ᒫᑲ ᑲᑦ ᑖᑭᑦᑭᓄᐊᒪᑉᐅᑉ ᐃᓕᓕᑉᐊ ᑭᑦᒋᑭᑦᑫᓕᒫᓕᒋ ᓄᖅᑖ ᑭᑦᒋᑖᑉᐯᑕᑉᐊᓕᒋ ᐊᑦᓂᐃ ᒥᓴᔭ

ᑲ. ᓴᑲᕐᓴᕐᑦ ᓈ ᑭᑖᑉᐯᑕᑦ ᑲᐃᑎᑯᑦ ᐅᑦᒋᓕ ?

ᓇ. ᓇᒫ ᐃᓕ; ᑭᑉᑭᑕᐃᐃᐅᓕᑕᑦ; ᐅᑯ ᒫᑲ ᑲᐃᑎᑯᑦ ᐅᑦᒋᓕ ᓂᓕ ᐅᑉᐊᑉᑲᓇ ᐅᑦᒋᑦ ᑫᑦᓇᓗᑦ; ᓂᑭᐯᒋᐃᔪᑦᑎᓴᐅᑦ ᑭᒋᒪᓂᑐ ᑭᑦᒋᐃᑕᒪᑦᑖᑦ ᐊᑦᓂᒪ ᒥᓗᐊᒋᒪᐃᔪ, ᓄᖅᑖ ᒫᑲ ᑭᑦᒋᓇᓄᑲᒋᐃᑦᑖᑦ ᐅᑲ ᐅᑉᑖᑉᐯᑕᒪᑦ ᑲᐃᑕᒪᑦᑖᑦ, ᓇᒫ ᐃᓕ ᑭᑲᐊᔭᒥᑦ ᐸᑎᒫ ᐃᑭᑫ ᑲᐃᑕᒪᑦᑖᑦ

ᑲ · ᒥᓇ ᓈ ᐊᔪᓇ ᐅᔪᒋᑦ ᑫᑦᓇᓗᑦ ᑭᐃᔫᑦᑎᕋ-
·ᐋᑲᓂᐅ ᑭᑦᒋᐃᑦ ᑫ·ᑲᓗ ᑲᒪᒪᑦᑲᒐᓕᑦᑲᓂᓕᑦ ᑭᑦ
ᒋᐃᑭᓂᓕᑦ ?

ᓇ · ᓗᑦ; ᑭᐃᒡᑲ ᓂᑯᑦᑦ ᐱᓴᒪ ᐊᔪᑦ ᓈᓴᓇᑦ
ᐃᑦᐃᓂᑦ ᑭᐃᔫᑦᑎᕋᐅᑯ ᑭᒋᒪᓂᔪᐊ ᑭᑦᒋᓈᑦᑦ ᐅᑦᑭ-
ᓂᒋᑦ·ᑫ·ᐊ ᑲᑭᐃᑦᓕᒋ ᑭᑦᒋᐃᑭᒪᓕᒋ ᓈᐯᐊ ᒍᓯᑦ
ᑲᐃᔫᓂᑲᓯᓕᒋ; ᑭᑦᒋᐃᑦ ᒪᑲ ᑭᑲᐅᑯᓯᓯᔪ ᓄᒡᑦ ᒪ-
ᑲ ᒋᓴᑦ ᑭᑲᐃᔫᓂᑲᑦᑦ; ᑲᑦᑦᐃᑦᐱᐃᓕᑦᑯᓯᑦ ᓄᒡᑦ ᑭ-
ᒋᒪᓂᔪ ᐅᑯᓯᓴ ᑲᑦᑦᐃᔫᓂᑲᓯ

ᑲ · ᑦᓄᐃᑦᐃᒪᑲᑦ ᒋᓴᑦ ᐅᐃᑦᑦᓂᐃᑦ ?

ᓇ · ᒋᓴᑦ ᐅᐃᑦᑦᓂᐃᑦ ᐃᑦᐃᒪᑲᔪ ᐊᔪᓇ ᐯᒪᒋᐃ-
ᑦᐅᑦ; ᓄᒡᑦ ᒪᑲ ᑭᑭᒋᐅᑭᒪᒋᓈᑦ ᒋᓴᑦ ᑭᐃᔫᓂᑲᓯ
ᐅᒪ ᐅᑦᒋ ᑲᑦᑦᐱᒪᑦᒋᐅᑦ ᐅᑎᓕᓕᒪ ᐅᒪᒋᐱᒪᑎᓯᑦ-
ᐃᓂᑦᐊᑦ ᐅᑦᒋ

ᒪᑎᓇᒪᑲᔪ XXVIII

ᑲ . ᑦᓂᑲᐃᔫᓂᑲᓯᑦ ᐊᔪᓇ ᐅᑦᑭᓂᑭᑦᑦᑫᑦ ?

ᓇ · ᒥᓇ

ᑲ · ᑦᓂᑲᐃᑦᑦ ᐊᔪᓂᐃ ᐅᑦᑭᓂᑭᑦᑦᑫᑦᐊ ᐊᔪᓇ ᐅᔪᒋᑦ

ᓇ . ᐅᑦ ᑭᓇ ᓈᑦᐱᑦ ᑲᑭᒋᐃᑦᓕᑦᑦᓯᔪᔪ; ᐊᑦᐋ-
ᓯᑦᑦ ᑭᑭᑦᑦᓕᒥᑲᑦᐃᔪ ᐃᑦᐱᑦ ᑯᑦᑭᔪᑦ ᐃᑦᑦᑫᑦᐊᑦ

ᑲ . ᑭᑭᐊᔪᒥᑦ ᓈ ᓴᑲᑦᔪᑦ ᐃᑦᐱ ᑲᓂᑦᐃᑭᓕᒋ
ᐅᑯᓯᓴ ?

ᓇ . ᓗᑦ; ᑭᐋᑦᐸᐃᑲᑦᓕᑦ ᐅᔪᔪ, ᓄᒡᑦ ᒪᑲ ᐅᒪ
ᑭᑫᐃᑭᐃᑦᑦ ᐅᐊᓕᒧᒪᑦ ᐅᑭᓯᓴ ᒪᔪ; ᑭᓇ ᓄᒡᑦ

ᑭᒋᒪᕐᓯᓈᐃᑲᑦ ᑲᑎᑭᓯᕐ

ᐊᑦᑯᕐᒃ ᑭᑳᐃᕐᓂᑳᓯᑦ ᐅᕿᐃᑭᑭᕐᑭᓄᐊᒫᕿᐃᓕᓕᒪ ᐸᑦ ᓇ ᒫᒪᐊᕐ ᐅᕐᐱᒐᓕᑦᑯᓯᑦ: ᑭᑳᐅᑎᕐᑳᐃᕐᑳᑦᑯᑦ ᒋᐅᐸ ᑭᒋᑦᑯᑦᐅᕐᕋᑦᒪᑦ ᐅᕐᒥᕐᑳᓇᑦᐊ, ᑭᑦᒋᑭᕐᑭᓄᐊᒪᑦᐊᒋᕐ ᐅᑎᓕᓕᒪ ᕿᐃᕐᕋᐱᒫᒋᐊᑳᓂᐃᓕᒋ ᐅᒪᒋᐱᒫᑎᓯᐃᓂᑦᑯᕐ ᐅᑦᒋ, ᑭᒋᒪᓂᑦ ᐅᔭᑦᐅᓕᒋᕿᐃᕐ ᐅᑦᒋ

ᑲ. ᑖᑦᑖ ᑳᐃᕐᓂᑖᐃᑭᑦ ᒋᔭᕐ ?

ᓇ. ᐊᑦᑖ ᒍᑎᐊ ᐊᕐᑭᕐ ᐃᐱᑦ ᐅᑎᑖᐃᓂᕐ ᐱᑦᓕᐃᑦ ᑳᐃᕐᕋᓂᑳᐃᓕᕐ; ᐅᑯᑦᑕ ᐊᑦᑖ ᑮᐃᑦᒍᑦᐊᕐ ᒥᒍᓯᑦ ᓄᑦᑖ ᒥᓇ ᒪᕐᓯᓈᐃᑲᓂᕐ ᑭᑦᒋᒪᕐᓯᓇᐃᑳᐃᓕᑭ ᐅᑎᕐᕋᓂᑳᓯᐃᓂᑦᑯᑦᐊ; ᐊᑦᓇ ᐃᐯᓕᒋᕿᑦ ᐅᑭᑳᕿᕐᑭᒪᑦ ᒥᓯᑦᐅ ᐅᑎᓕᓕᒪ ᑎᐱᓚᑦᐅ ᐅᑎᑖᐃᓂᑦᑯᕐ ᑭᑦᒋᐃᑦᒍᐃᓕᒋ ᐅ ᑎᕐᕋᓂᑳᓯᐃᓂᑦᑯᑦᐊ ᒪᕐᓯᓇᐃᑲᓂᕐ ᑭᑦᒋᒪᕐᓯᓇᐃᑳᐃᓕᑭ

ᑲ. ᑖᓂᑳᑦᑕᑦᑯᑳᓂᐃᑦ ᐊᑦᓇ ᐊᑦᑯᕐᒃ ᒋᔭᕐ ᐃᕐᐱ ᑳᓂᑖᐃᑭᑦ ?

ᓇ. ᑭᐃᕐᕿᓂᑯ ᐅᑳᐃᔭ ᐅᑯ ᒫᑳ ᐊᑦᐅᓯᔭ ᒥᑦᒋᓯᑦᐊᑎᕐ ᑳᐱᒥᕋᒥᑦᑦ

ᑲ. ᑖᓂᑳᐃᕋᑭᕐᑭᓄᑦᑯᒋᒥᑳᐃᓕᕐ ᐅᑭᓂᑖᐃᑭᑦ ᒋᔭᕐ?

ᓇ. ᐯᔭᕐ ᐅᑦᒋᕐ ᑭᐯᒋᓄᑯᓯᕐᑦᑕᐅᑦ ᐊᑎᑦ ᒫᓂᕐᑳᓂᕋᐃᓕᓕᑦᐊ, ᑭᐃᑦᐅᑦ ᒫᑳ ᐅᑳ ᐃᓚ ᓇᓂᒋᕐ; ᑭᒥᓗᑎᐸᒋᒧᕐᑖᑎᓇᑦᑯᑦ ᕿᐅᑦᒋᓯᑭᓗᓯᔭᕐ ᑭᓚᑦᑯᑦ ᓄᕐᑖ ᒥᓯᑦᐅ ᐃᓕᓕᑦᐊᕐ: ᑭᓚᑦᑯᑦ ᐅᑦᒋ ᐊᓄᕐ ᐅᑭᕐᕋᑳᓕᕐ ᐊᑦᑖ ᐅᑎᑖᐃᓂᕐ ᓂᑖᐃᑭᑦ ᐊᑦᓇ ᐯᒫᒋᐃᑦᐅᑦ, ᐅᑦᐊᑦᑳᓇ ᕿᒋᐅᑭᒫᐃᑦ ᕐᑦᕐ; ᐅᒪ ᑭᑦᒋᕐᓄᑦᑯᒋᑳᕐ ᒫᑳ ᑭᒥᓕᑦᑎᓇᑦᑯᑦ: ᑭᑳᒥᑦᑳᑦᑯᑦᑯᑦ ᐊᑦᓇ ᐊᑦᑯᕐᒃ ᐅᐃᑦᕿᑦᓄᑦ ᓄᑦᑖ ᐊᑦᐅᓯᔭ ᒥᒋᓯᑦᐊᑎᕐ

ᐅᐱᒥᕐᕋᐧ

ᑲ · ᐃᒋᐱ ᐅᒪ ᑲᑭᐃ·ᑌᐧ ᐊᐧᓇ ᐅᐧᒋᐧ, ᕿ·ᑲᓗ ᑲᐃᑭᓂᓕᐧ ?

ᓇ · ᑖᐸᐧ ᑭᐯᒥᓄᑯᓯᑦᐧᐊᐧ ᓈᒋᐱᐧ ᒥᕐᐧ ᐊᐧᓂᑭ ᑭᒥᑭᕋᑯᐧ ᑲᑕᕋᕿᒋᐧ, ᐊᒋᐧᓯᐧᒋ ᐊᐧᓇ ᐅᐧᒋᐧ, ᐅᒫᒥᒥᒫᒋᐧ ᑭᒥᒪᓂᐧᐊ, ᐅᐃᐧᑌᒋᐧ ᒫᑲ; ᑲᐧᑕᐃᒫᒥᒥᒥᑯᓯᑦᐧᒋᒪᓂᐧᐊ ᑭᒥᑭᕋᑯᐧ; ᐅᑕ ᐊᒋᑭᐧ ᑲᐧᑕᐃᑕᐧᑲᐧ ᑲᓗᐧᒥᐃᓯᐃᐧ, ᑲᐧᑕᐃᓴᐧᐅᓕᒥᑯᓯᑦᐧᐊᐧ ᒥᓯᐧᐅ ᐃᓕᓕᐧᐊᐧ

ᑲ · ᑭᐧᑕᒧᐧ ᓈ ᐊᐧᓂᑭ ᒪᓂᐧᒫᓂᕋᐃᓕᓕᐧᐊᐧ ᑖᐧᐱᒋᑯᐧ ᑲᑭᐃᑎᑯᒥᐧ ᐊᐧᓂᐃ ᐅᐧᒋᓕ ?

ᓇ · ᓗᒋ; ᐊᐧᑖᐧ ᐱᐧᓕᐃᐧ ᑭᐃᐧᑌᐧᐊᐧ, ᐅᑯᑕ ᒫᑲ ᒥᒥᒋᑲᐧᐅᐧᐊᐧ ᒥᓇ ᓂᐧᑖᐧ ᑕᐧᑖᐧᐊᐧ ᐊᐧᓂᐃ ᐊᐧᐊᐧᕋᓂ ᐊᐧᐅᓯᓴ ᒥᐧᒋᓯᐧᐊᐧᑎᐧ ᐅᐱᒥᕋᓂᓕᒋ; ᐃᒋᐱ ᒫᑲ ᐅᒪ ᑲᑭᐧᐊᐸᑭᐧ ᒥᓯᐧᐅ ᐊᐧᑖᐧ ᑭᑎᐸᒋᒧᐧᐊᐧ ᑲᑭᐃᑕᒧᐧᐊᑲᓂᐃᐧᒋᐧ ᐊᐧᓇ ᐊᐧᐊᕋᐧ ᐅᐧᒋ; ᓂᐧᑖᐧ ᒫᑲ ᑭᑭᐧᐅᐧᐊᐧ ᐅᒫᒥᒥᒫᒋᐧ ᓂᐧᑖᐧ ᐅᓈᓈᐧᑯᒫᒋᐧ ᑭᒥᒪᓂᐧᐊ ᒥᓯᐧᐅ ᐊᐧᓂᐃ ᕿᐧᑲᐧᐅ ᐅᐧᒋ ᑲᑭᐧᐊᐸᑭᐧ ᓂᐧᑖ ᑲᑭᐯᑕᑭᐧ

ᒫᑎᓇᒫᑲᐧ XXIX·

ᑲ · ᐊᐧᐅᓇ ᐊᐧᓇ ᓯᒥᓗᐧ ?

ᓇ: ᓈᐯᐧ ᑲᒥᓗᐧᑖᐧ ᐊᐧᑕ ᒋᐧᓴᓕᑦ ᐃᑖᐃᓂᐧ ᑲᐧᓂᑖᐃᑭᐧ; ᐅᑯ ᒫᑲ ᑲᑭᑦᕿᓕᑕᒥᐃᒍᐧ ᐯᓗᑭ ᐊᒫᐧᑲ ᐅᑲ ᑭᐧᒥᓂᐱᐧ ᐸᑎᒫ ᑭᐧᐊᐸᒫᐧᐯ ᒋᓴᓴ

ᑲ · ᑖᑖ ᓂᐧᑖ ᑖᓂᑲᐃᕋᐧᐊᐸᒫᐧ ?

ᑭᒋᒪᖅᓱᓇ ᐃᑲᓗ ᑲᑎᑭᓯᖅ

ᓇ. ᐊᓗᑖ ᒋᓗᓴᓕᑦ ᐃᑖᐃᓂᓪ ᒋᓴᖅ ᑭᐯᖃᐅᑯ ᐅᓂᑭᐃᑉᑲ ᑭᒋᒪᓂᑉᐊ ᑭᒋᐸᑭᑎᓇᒪᑯᑦ, ᐅᑯᑦ ᓄᖑᑖ ᑲᐯᒌᐃᑉᒐᒃ ᓱᒥᔭᓗ; ᐅᑯ ᒫᑲ ᑲᑦᑯᓈᑦ ᒋᓴᓴ, ᑭᒫᒥᒥᒥᖅ ᑭᒋᒪᓂᑉᐊ ᒫᑲ, ᐅᐃᑉᒐᒃ; ᒋᐅᐸ. ᐊᓄᖅ ᑭᐸᑭᑎᓇᖅ ᑭᑯᑦᑫᓇᑲᓗ ᑭᒋᒫᒫᑦ ᑲᔭᒥᐃᓱᑦᐃᓂᓪ ᑖᐱᖅᑯᖅ ᑲᐃᑉᒐᔭᐸᓗ, ᐅᑭᑉᐊᐸᑦᒪᓗ ᓂᖅᑭᔅᑲ ᐅᑦᒋ ᑭᐱᒪᑦᒋᐃᑉᐅᐃᓗ

ᑲ. ᑯᑦᑕ ᐊᑉᐅᓇ ᓈ ᓄᖑᑖ ᑭᒋᐊᓕᒥᐅᐃᑯᒥᑲᓪᓗ ᑭᐃᑖᖅ ᐃᖅᐱ ᐅᓂᑭᐃᑉᑲ ᑲᐯᔭᐅᑯᑦ ᒋᓴᖅ?

ᓇ. ᓱᖅ; ᐊᓗᓇ, ᑲᑫᐃᑭᑭᖅᑭᓄᐊᒫᑫᐃᖅᑉᑫᐃᑦ, ᓈᖅᐱᖅ ᑲᑭᖁᐃᖅᑉᑫᐃᑦ, ᑲᐊᑉᐸᒋᐊᑦ ᑭᒋᒪᓂᑉᐊ ᐅᑭᔅᑲᓕᓪ ᓄᖑᑖ ᐅᑎᐱᖅᑲᓕᓪ ᐅᐊᔭᒥᒋᑫᑦ ᓄᖑᑖ ᐅᓂᑲᓱᑦ; ᐃᓇ ᓄᖑᑖ ᑭᒫᒥᒥᖅ ᓄᖑᑖ ᑭᓈᓈᖅᑯᖅ ᑭᒋᒪᓂᑉᐊ

ᑲ. ᑯᑦᑕ ᓈ ᑫᑲᓗ ᑲᒫᒪᖅᑲᒐᓕᑖᑲᓂᓕᓪ ᑲᐃᑭᓂᓕᓪ ᐃᖅᐱ ᑲᓂᑖᐃᑭᑦ ᒋᓴᖅ?

ᓱᖅ; ᑭᒋᒪᓂᑉ ᑭᑉᑕᑦᐅᖅ ᐊᒪᑯᓴ ᑭᑦᒋᓄᑯᓱᖅᑕᑦᐊᓕᒋ ᐊᑎᑦ ᑲᑲᑫᑕᑦᐅᓕᑕᒥᓕᒋ ᐃᓕᓕᑦᐊ ᑲᑕᔅᑫᓕᒋ ᐊᖅᑭᓪ ᓈᖅᐱᖅ ᑦᐊᓗ ᒍᑎᐊ ᐊᖅᑭᓪ ᐅᑦᒋ; ᓄᖑᑖ ᒫᑲ ᐅᒪ ᑭᑭᖅᑫᓕᑕᒥᐅᖅ; ᑮᓴᓪᐱᑉ ᓄᖅᐱᓇᒐᑦᑫ ᐊᓗᓇ ᐊᒪᑯᓪ ᑭᑲᑦᐊᐸᑎᓕᑯᑦᐊᖅ ᐅᐃᔅᐃᑖᑦ ᒋᓴᖅ

ᑲ. ᑭᓄᖅᐱᓇᒐᑦᐊᓪ ᐊᓗᓂᐃ ᐊᒪᑯᓴ?

ᓇ. ᓱᖅ; ᐸᑎᒫ ᒫᑲ ᒋᓴᓴᓕᑦ ᑭᐅᑎᑕᒧᓪ, ᐅᑯᑦ ᒫᑲ ᐅᑦᑦ ᑭᑭᖅᑐᖅ ᒥᓯᑦᐅ ᐊᓗᓂᐃ ᒪᖅᓱᓇᐃᑫᐃᓕᓕᑦᐊ, ᐅᑯ ᒫᑲ ᑲᑲᑦᑭᒫᒪᑦ, ᑖᑦᑖ ᑲᐃᑦᒐᒋᖅ ᐊᓗᓂᑭᑭᑫᐃᑭᑭᖅᑭᓄᐊᒫᑫᐃᓕᓕᑦᐊᓪ ᑭᓪᒋᓂᑖᐃᑭᓕᒋ ᒋᓴᓴ, ᐅ

ᑭᒋᒪᖅᓱᓐᓇ ᐃᑲᑦ ᓄᑲᑎᓐᓯᖅ

ᑯᑦ ᒫᒃᑲ ᐊᕐᕌᑦ ᐱᓱᓂᐃᑦ ᐃᑦᑕᐃᓂᑦ ᑲᐃᑎᑯᓱᑦ ; ᐅᑯ ᒫᒃᑲ ᐊᕐᕌᑦ ᐱᓱᓂᐃᑦ ᐃᑦᑕᐃᓂᑦ ᑲᐃᔪᑦᑎᔪᓐᑯᓱᑦ ᐊᕐᓂᐃᓂᐃᓕᓕᓐᐊ , ᑭᐃᑦᒐᖅ ᒫᒃᑲ ᑭᑦᒋᐅᒋᐃᑦᑕᒪᑯᓱᑦ ᑭᒥᖅᑲᓐᑯᓐᑦᑕᐃ ᐊᕐᓂᐃ ᐊᓐᑯᔪᔪᓐ

ᑲ . ᕿᓐᑲᓗ ᑲᐃᑭᓂᓕᑦ ᐃᖅᐱ ᐅᒪ ᑲᑭᕐᔪᑦᑲᒐᓕᑦ ?

ᓇ . ᐊᕐᓇ ᐊᒐᑯᖕ ᑭᐊᑦᑎᓂᑲᓂᐸᓕᓕᓐᐊ ᐹᑎᒫ ᑭᐅᑎᑦᒋᐸᓕᑦ ᑎᐱᖅᑯᖕ ᑲᐃᑦᓕᒋ ᐊᕐᓂᐃ ᐊᓐᑯᔪᔪᓐ ᐅᑯ ᒫᒃᑲ ᐊᖅᑲᐅᑲᓂᑦ ᑲᐱᕐᑭᑦ ᐊᕐᓂᑭ ᐃᓕᓕᓐᐊᑦ, ᐃᖅᐱ ᒫᒃᑲ ᐃᐊᐸᒪᒋᑦ ᒋᔪᔪ , ᑭᐸᑭᔪᓐᑦ ᑭᒪᒥᒋᒥᖅᐊᑦ ᒫᒃᑲ , ᓄᖕᑦ ᒫᒃᑲ ᑭᒥᓗᐊᑦ ᒥᖅᑦ ᒥᓕᓐᐅᐃᓇᑲᒥᓐᓛᔪᓂᓕᑭ

ᑲ . ᑭᑭᓐᐅᓐᐊᑦ ᓈ ᐊᕐᓂᑭ ᐃᓕᓕᓐᐊᑦ ᑭᑦᒋᓈᑦᒋᑦ ᐅᕐᑦᑕ ?

ᓇ . ᓇᒪ ᐃᓕ ; ᐸᓐᐊᒧᐃᓂᑦ ᑭᐃᑦᑕᒪᑯᓐᐊᑦ ᑭᒥᒪᓂᑦᐊ ᐅᑲ ᑭᑦᒋᐃᔪᑦᑕᑭᑦ ; ᐅᑯ ᒫᒃᑲ ᑎᐱᓕᓐᐅ ᐅᑦᑭᓐᐊᑦ ᑲᑭᓐᐅᒋᑦ ᐱᑦᐅ ᒥᖅᑲᓈᑦ

ᑲ . ᕿᓐᑲᓗ ᑲᐃᑭᓂᓕᑦ ᐃᖅᐱ ᑲᑭᑭᑦᑐᒋᑦ ᐊᕐᓂᑭ ᑲᑲᕿᑦᐅᓕᑦᑕᑭᑦ ᐃᓕᓕᓐᐊᑦ ? ᓗᓐᑦ

ᓇ . ᐸᓐᐊᒧᐃᓂᑦ ᒍᓱᑦ ᑭᐅᒋᓗᑯᓱᖅᑦᑕᑯ ᒋᐅᐸ ᐅᑦᒋᓕᒪ ᐅᑯ ᒫᒃᑲ ᑲᐃᑎᑯᓱᑦ ; ᐊᓂᖕᑲ , ᐅᑏᑦ ᐊᕐᓇ ᐊᓐᑯᔪᖕ ᐅᑲᐃᔭ ᓄᖕᑦ , ᐊᕐᑦ ᐃᒋᑦ ᐊᖅᑭᑦ ᒫᒃᑲ ᐃᑦᑐᒐ , ᐅᑯᑦᑕ ᐊᕐᑦ ᑕᔪᑭ ᐸᑎᒫ ᒥᓇ ᐅᒋᓈᑎᑦᑕᓐ ; ᐅᕐᑦ ᑲᑦᑕᑯᒋᑦᑕᑭ ᑭᑦᒋᓂᔪᑦᐊᓈᒋᐊᑦ ᒋᔪᔪ

ᑲ . ᑭᑐᑦᑦ ᓈ ᒍᓱᑦ ᑲᑭᐃᑎᑯᑦ ᐊᕐᓂᐃ ᐅᕐᒋᓕ ?

ᓇ . ᐅᖅ ; ᐃᖅᐱ ᒫᒃᑲ ᑲᑭᑭᑦᑐᒐᑦ , ᐅᕐᑦ ᑭᐃᔪᑦᑎ-

ᓴᐅᑉ ᐊᐅᓕᐊ ᑭᑦᒥᓂᐸᐋᓕᒋ ᒥᓯᐅ ᐊᓂᐃ ᐊ ᐋᔪᓴ ᑲᑭᓂᑦᐃᑭᓕᒋ ᐅᖕᑯᓇᖕ ᑲᑭᓄᑯᓯᓕᒋ ᐊᓂᐃ ᐊᒐᑯᓴ

ᑲ · ᕿᑲᓗ ᑲᐃᑭᓂᓕᖕ ᐊᓇ ᒪᒋ ᑭᒥᐅᑭᒪᑉ ?

ᓇ · ᐃᐸᖕ ᐃᖅᐱ ᑲᑭᓂᐸᐋᑦ ᐊᓂᐃ ᐊᐋᔪᓴ ᓇᖅᐱᖕ ᑭᐊᑦᑎᐋᑯᓯᑉ ᑲᐅᑦᒥᓂᐱᑦ ᓇᖅᐱᖕ ᐅᖕᐃᓴᕿᓕᑦ ; ᐅᑯ ᒫᑲ ᐅᑯᓯᓴ , ᐋᑮᑭᓗᓴᖅ ᑲᐃᔪᓂᑲᓯᓕᒋ ; ᑲᑎᐅᓕᑦᒥᓕᒋ ᔫᑎᐊ ᐊᖅᑭᓕᑉ ; ᐃᓚ ᓄᖕᑦ ᓇᖅᐱᖕ ᑭᒪᒋᑎᐅᓕᒋᕿᑉ

ᑲ . ᐃᖅᐱ ᑲᑭᓂᐱᑦ ᐅᕐᑦ , ᕿᑲᓗ ᑲᐃᑭᓂᓕᖕ ᔪᓯᑦ

ᓇ . ᑭᐅᒥᓄᑯᓯᖅᑦᑯ ᐅᒥᓚ ᑭᐃᑕᒪᑯ ᒫᑲ ᑭᑦᒥᐅᑎᓇᑦ ᐊᓂᐃ ᐊᐋᔪᓴ ᐅᑲᐃᐃᓕᖕᐊ ᓄᖕᑦ , ᐅᑯ ᒫᑲ ᐃᖕᓗᐃᑦ ᐊᖅᑭᖕ ᑭᑦᒥᑭᖕᐅᑦ ; ᐅᐅᑦᑕ ᒫᑲ ᐅᑎᐅᓕᑦᒥᕿᓕᒋ ᐋᑮᑭᓗᓴᖅ ᐊᖅᑕ ᔪᑎᐊ ᐊᖅᑭᖕ ᑭᑯᖅᑦᑭᑉ ᐊᖅᑕ ᑭᑦᒥᐃᑐᒐᑦ ; ᐅᑯ ᒫᑲ ᓇᖅᐱᖕ ᐃᑦᐃᓂᑦ ᑲᐃᑐᒐᑦ ᑲᑦᓕᖕ ᐊᖅᑭᖕ ᑲᐃᔪᑎᐅᓕᒋᕿᓕᒋ ᐅᕐᑦ ᐋᑎᐸᖅ

ᒫᑎᓇᒪᑲᖕ XXX.

ᓇᑲ . ᑭᑭᐃᑦᑭᖕ ᓇ. ᕿᑲᓗ ᑲᒪᒪᖅᑲᒥᐃᑎᖕ ᐃᖅᐱ ᑲᓂᓄᓇᑦ ᐅᐱᐳᓄᓯᖕ ᒥᓴᖅ ?

ᓇ . ᓄᖅ ; ᑭᐃᑦᐅᑦ ᔪᓯᐸ ᓄᖕᑦ ᐅᑲᑦᐃᓴ ᐊᑦ ᒥᑦᓴᓕᑦ ᐅᑭᐃᑐᒐᓕᒋ , ᑖᐃᖅᑯᖕ ᑲᑦᒥᑲᒐᓕᖕ ᐅᑭᑲᓇ - ᑦᐅᓕᒋᑲᒐᓕᖕ ᐊᖅᓂᐅᓕᑦᑭ ᒥᑦᓴᖅᑯᑦᑦᐃ ᒪᑯᕐᑦᐃᓂᓕᑦᑭ ; ᒥᕐᖅ ᒫᑲ ᓇᒪ ᑦᐃᓚ ᑭᑭᑦᐅᑦᐃᑦᐅᑦᑭ, ᕿᓴᐸᖕ ᒫᑲ ᐊᖅ ᑦ ᑭᑦᓴᓕᑦ ᑭᑦᒪᕐᑭᑦ ; ᑭᐃᖕᑦᑲ ᓂᖅ ᐅᑭᕐᑲᓕᖕ ᒫᑲ

ᑭᒋᒪᖅᓯᓇ ᐃᑲᓗ ᑲᑎᑭᓱᖅ

ᑭᒋᐊᓕᒥᐅᐃᑲᒥᑯᑦ ᑭᒥᖅᑲᑯ, ᐅᐃᑕᐱᒫᒪᑦ ᒪᖅᓯᓇᐃᕐᓗᓕᓕᐊ, ᐅᐯᑕᐊᑦ ᓄᖕᑕ ᐅᑲᕐᕿᒪᑦ; ᓄᖕᑕ ᒫᑲ ᒥᓯᐅ ᑲᐯᑖᑯᑦ ᑭᒫᒪᖅᑲᑕᒧᐃᑦ ᐅᑲᕿᑕᐅᓕᑕᒧᐃᑦ ᓄᖕᑕ ᐅᓇᖕᕐᐊᕐᔪᐃᐅᐃᓇ ᐅᑦᒋ

ᑲ · ᑭᐃᖕᑲ ᐅᒪ ᓇ ᒋᓴᖅ ᑭᑭᐅᐃᕐᐅᑦ ᐅᑲᐃᔭ ᓄᖕᑕ ᒍᓯᐸ ᓇᓴᓇᑦ ᐃᑕᐃᓂᑦ ᐅᑭᑭᐅᓕᒋ?

ᓇ · ᓱᖅ, ᓄᖕᑕ ᑭᑖᐯᑕᐅᑦ; ᓄᖕᑕ ᒫᑲ ᑭᐊᑦᑎᑲᕐᑕᐅᓕᑕᑦ ᓄᖕᑕ ᑭᐊᑦᑎᑭᓄᑲᐳᐃᑦ; ᓄᖕᑕ ᒫᑲ ᑭᓴᒪᑭᐃᑯ ᐃᓕᓕᐊ ᓄᖕᑕ ᑭᒋᒪᓂᑦᐊ

ᑲ · ᐃᖅᐱ ᑲᐊᑦᑎᐅᑎᑦᒋᐸᓕᓕᑦ ᒋᓴᖅ ᑭᑦᒋᐊᑦᑎᓕᑦᐅᑦᑎᐅᑦ

ᓐ · ᐊᖅ; ᐃᐸᖅ ᐃᖅᐱ ᑲᑭᑭᒋᑦ ᒪᒃ ᑭᒋᑲᕝᕕᒋᒥ ᑕᐅᑦ ᓄᖕᑦ ᑭᒋᓯᑲᐊᑦᕝᕕᑦ

ᒫᑎᓐᒫᒃ XXXI.

ᑲ . ᕝᑲᓗ ᑲᐃᑭᓂᓕᑦ ᐃᖅᐱ ᑲᑭᓯᑲᐊᑦᑕᐊᑲᓂᐃᑦ ᑭᒪᖅ ?

ᓐ · ᐃᐸᖅ ᑭᐅᒋᑦᐊᒥᓐᐃᑦ ᓂᐱᑦ, ᑭᒋᑭᔪᑦ ᒫᒃ ᑭᐊᐸᐃᑲᒐᓕᑦ, ᑭᑦᐊᐸᒥᑦ ᒫᒃ ᑭᒋᒪᓂᑦ ᐅᒪᒫᑦᑲ ᐅ ᐯᒋᓈᑏᑯᑦ; ᓄᖕᑦ ᒫᒃ ᐃᑦᒐᐃᑦ ᑭᒋᑭᔪᑯᑦ ᑭᐅᒋᐸᓕᑦ ᑲᐃᑦᒐᒪᑲᑦ, ᐊᑦᐊ ᓂᑯᓯᖅ ᑲᓴᑭᐊᑦ, ᑲᐅᑦᒋ ᓈᖅᐱᖅ ᓴᐯᓕᑦᑕᒪᑦ

ᑲ . ᑭᐃᖕᑦᑲ ᐅᒪ ᕝᑲᓗ ᑲᐃᑭᓂᓕᑦ ᒋᓴᖅ ?

ᓐ · ᐊᑦᑕ ᐅᐃᔪᑲᖕᕝᕕᓕᑦᑲᓂᓕᑦ ᑭᐃᑐᒐᑦ, ᐅᑯᑕ ᑭᓂᑲᖅᓯ ᐃᖕᐱᖕ ᓄᒥᑦᑕᓐ ᐅᑭᔪᑲᓕᑦ ᓄᖕᑦ ᐅᑎᐱᖅᑲᓕᑦ; ᐃᖅᐱ ᒫᒃ ᑲᐃᒥᑦᒋᓯᑦ ᑭᐅᒋᓐᑎᑯ ᒪᒋᒪᓂᑦᐊ, ᑭᐃᑎᑯ ᒫᒃ ᑭᑦᒥᒥᓕᑯᑦ ᒥᓯᑦᐅ ᐅᑭᒫᑦᐃᐃ ᓐ ᐅᑦ ᐊᖅᑭᑦ ᑲᑦᑕᑦᑲᑭ ᑭᔪᖕᐱᑦ ᐃᓐᑦᐊᑭᖕᑦᑕᐊᑐ

ᑲ . ᑕᓂᑲᑦᑕᑦ ᒋᓴᖅ ?

ᓐ . ᒋᓴᖅ, ᐅᐊᑦᑕᑦᐅᓕᑦᑕᑦ ᒥᓯᑦᐅ ᐊᖅᑭ ᒥᔪᑭᓯᑦᐃ ᓐᖅ, ᓄᖕᑦ ᐅᓐᑦᑕᑦᐅᓕᑦᑕᑦ ᑭᑦᒋᐃᓴᕝᕕᓕᑦᑕᑦ ᐃᓕᖕᑦ ᐃᓕ ᓕᑦᐊ ᐅᑦᒋ; ᑭᐃᑦᐅᖅ ᒪᒋᒪᓂᑦᐊ, ᒫᒃ, ᓴᑦᑕᑦ; ᐅᒪ ᐅᑦᕝᕕᖅᓯᓐᐃᑲᐅᑦ, ᑭᑲᓐᑦᐊᑭᖕᑦᑕᐊᖅ ᐊᑦᓐ ᒋᐅᐸ ᑭᑭ ᒥᒪᓂᑦᑕ, ᐅᑦᐊᑦᑲᓐ ᐱᑯ ᕝᕕᐸᒋᐊᑦ

ᑲ · ᑭᓐᑲᑎᑯ ᓐ ᒪᒋᒪᓂᑦᐊ ?

ᓐ · ᐊᖅ; ᐅᑯ ᒫᒃ ᑲᐅᒋᐊᐸᒋᐃᑯᑦ ᐊᑎᑦ ᐅᑦᒋᓐ

ᑲᑦᑐᑦᑲᓗ ᑲᐃᑭᓂᓕᑦ ᐃᖅᐱ ᐊᖅᑕ ᐅᐃᔪᑲᒃᑐᓕᑦ ᑖᑦᑲᓂᓕᑦ ᑲᑭᐅᑦᒋᑭᑦᑐᒐᑦ ᒋᓴᖅ ?

ᓇᑦ ᑭᓄᖅᐱᓈᑎᑯ ᓈᐅᑦᐊ ᐊᖅᑦ ᑲᐃᔪᓂᑲᓱᓕᒋᑦ, ᓄᒃᑕ ᐃᒋᓴᓇ ᖁᒪᖅ, ᓄᒃᑕ ᐱᓕᑦ ᓄᒃᑕ ᐸᖅᑕᓕᒋᑦ; ᐅᑦᐊᑦᑲᓂᑭ ᒋᓴᖅ ᓂᒃᑕᑦ ᐅᑭᖅᑭᓄᐊᒪᑦᑐᑲᓇᑦ

ᒫᑎᓇᒫᑲᖅ XXXII

ᑲᑦᑭᑭᖅᑭᓕᒐᖅ ᓈ ᑭᑦᑲᖅ, ᒫᒪᑕᐃᐃᔪᒋᑭᐃᖅ, ᑲᐃᔪᓂᑲᒐᖅ ?

ᓇᑦ ᐃᖅᐱ ᐅᐸᑭᑎᓇᖅ ᑭᒋᒪᓂᖅ ᑭᑦᑲᓗ ᑲᒫᒪᖅᑲᒐᓕᑦᑖᑦᑲᓂᓕᑦ ᑭᑦᒋᐃᑭᓂᓕᑦ ᓄᒃᑕ ᐱᑯ ᑭᑦᑲᓗ ᑭᑦᒋᖅᑲᒐᓕᑦ ᐅᑲ ᑲᑲᒃᑭᑦᒋᑦ ᐃᓕᓕᑦᐊᑦ ᑭᑦᒋᖅᑕᑭᖅ, ᐅᑦᐊᑦᑲᓂᒪ ᒫᒪᑕᐃᐃᔪᒋᑭᐃᖅ ᑲᐃᔪᓂᑲᒐᖅ

ᑲᑦᑖᑦᑕ ᑲᐃᔪᖅᑕᑦ ᓂᒃᑕᑦ ᐅᒫᒪᑕᐃᐃᔪᒋᑭᐃᖅ ᒋᓴᖅ

ᓇᑦ ᐊᖅᑕ ᑭᓇ ᐃᑖᐃᓂᖅ, ᑲᓕᓕ ᐊᖅᑭᖅ, ᐃᑭᖅᑐᓇ ᓂᐃ ᒪᑯᖁᐃᓂᖅ; ᐅᑯᑕ ᑲᑭᖅᑐᒥᑦᑭᖅ ᓄᒃᑕ ᐅᑲᐃ ᓄᒃᑕ ᐅᑭᖅᑭᓄᐊᒪᑦᑐᑲᓇᑦ

ᑲᑦᑭᑦᑲᓗ ᑲᒫᒪᑕᐃᐃᔪᒋᑭᑦ ?

ᓇᑦ ᓂᑯᑦᑖᖅ ᒥᓂᑦᑲᑲᓇ ᓴᑭᒃᑭᓄᑭ ᓂᐱᓕᑦ ᑭᒥᓂᓴᖅᑖᑦ

ᑲᑦᑭᑭᖅᑭᓕᒐᖅ ᓈ ᑭᑦᑲᓗ ᑲᖅᑕᑦ ᒋᓴᖅ ᐅᑭᓇᑲᑕ ᑰᑎᐊ, ᑲᓕᓕ ᐅᐃᖅᑐᒥ ?

ᓇᑦ ᑭᐊᐱᑦ ᐅᓕᑦ ᑖᓕᐸᓂᖅ, ᑲᐃᔪᓂᑲᒐᖅ ᖁᑲᑦ ᐅᑖᓕᐸᖅ, ᐅᑯ ᒫᑲ ᑲᐅᒋᐃᖅᑐᒐᓕᒋᑦ ᐅᓴᖅ ᓴᖅᓕᓴᑦ ᐃᖅᑭᑦᐊ ᓂᐱᓕᑦ ᑭᑦᒋᑦᑲᐸᐊᒥᓕᒋᑦ; ᒋᓴᖅ ᑭᓇᖅᑐᑕᒪᑦᐅᑦ

ᓇᒪᓐᑦ ᑭᑦᒋᒥᓕᑯᑦ, ᐅᑯ ᒫᑲ ᑲᐊᔭᒥᐊᑦ. ᐅᑭᑦᑭᓂ ᐊᒪᓐᑦ ᑲᔭᑦ ᑭᑦᒋᐊᐸᒋᐊᓕᒋ ᑭᒋᒪᓂᑐᓐᐊ

ᑲ ᑭᐃᑕᐱᒥᑯ ᓈ ᐅᑭᑦᑭᓂᐊᒪᓐᑦᑲᓇ ᒥᑲᑦ ᑲᐊ ᔭᒥᐊᑦ. ᐊᔅᓂᐃ ᐃᑦᑫᐊ ?

ᓇ ᓇᒪ ᐃᓇ; ᐊᔅᑕ ᐃᑖᐃᓂᑦ ᑭᐃᑐᒐᐊᑦ ᑭᑦᒋ ᑎᐸᐊᑭᑦ ᒥᒥᓕᑦ; ᐃᑦᐱ ᒫᑲ ᑲᑭᑦᐅᒋᑦ ᑭᒪᒪᑦᑲᑕ ᒧᑦ ᐅᑦᐊᐸᒫᒋᑦ ᒋᓴᓴ ᐅᐊᔭᒥᐊᓕᒋ ᐊᔅᓂᐃ ᓴᒥᓇᔭ ᐃᑦᑫᐊ; ᐅᑲ ᐅᑭᓴᑭᐃᐟᑐᒋᑦ ᐊᔅᓂᑭ ᒍᑦᐊᑦ ᓄᑦ ᐊᔅᓂᑭ ᓴᒥᓇᔭ ᐃᓕᓕᑦᐊᑦ; ᒋᓴᑦ ᒫᑲ ᑭᓴᑭᐅᑦ ᒦᓯᑦᐅ ᐃᓕᓕᑦᐊ

ᑲᑦ ᑭᑭᐃᑕᒪᐃᑦ ᓈ ᑯᑕᑦ ᒫᒪᑕᐃᐃᑦᒋᑫᐃᓂᓕᑦ ᑲ ᑐᑕ ᒋᓴᑦ ᐊᔅᑕ ᑫᓇ ᐃᑖᐃᓂᑦ ?

ᓈᑦ ᓱᑦ: ᐯᔭᑦ ᑭᒋᐃᓕᓕᑦ ᑲᐊᑯᓯᓕᒋ ᐅᑯᓯᓴ, ᑲᐸᑦᓂᔭᑦ ᐃᑖᐃᓂᑦ, ᑭᐯᒋᓈᐃᑦ ᒋᓴᓴ; ᑭᓇᐅᑕᒪᐅᑦ ᒫᑲ ᐊᔅᑕ ᑭᑦᒋᐃᑐᐃᓕᒋ ᑭᑦᒋᓇᑐᑯᐊᓕᒋ; ᒋᓴᑦ ᒫᑲ ᐅᑲ ᐅᑭᑭᑐᐃᑦ, ᑭᐃᑦᐃᑦ ᐱᑯ, ᒫᒪᑦ, ᐱᒪᑎᓯᑦ ᑭᑯᓯᑦ, ᐊᔅᓂᒪ ᐃᑦᐱ ᒫᑲ ᑭᓇᑲᑎᑯ ᐅᑖᑯᓯᐃᓂᓕᑦ, ᐅᑯ ᒥᓇ ᑲᒥᓗᒪᒋᐅᓕᒋ

ᑲᑦ ᑯᑕᑭᔭ ᓈ ᒫᒪᑕᐃᐃᑦᒋᑫᐃᓇ ᑭᑐᑦ ᒋᓴᑦ ?

ᓇ ᓱᑦ; ᑭᓇᑐᑯᐅᑦ ᐊᔅᓂᐃ ᑲᐊᑯᓯᓕᒋ, ᑭᑦᐊᐱᑦ ᐅᑦ ᐊᔅᓂᐃ ᐅᑲ ᑲᑦᐊᐱᓕᒋ, ᑭᑐᑦᐅᑦ ᐊᔅᓂᐃ ᐅᑲ ᑲ ᑲᑭᐊᔭᒥᓕᒋ ᑭᑦᒋᐊᔭᒥᓕᒋ, ᓄᑦᑕ ᐊᔅᓂᐃ ᐅᑲ ᑲᑭᐅᓯᒐᓕᒋ, ᑭᑦᒋᐅᓯᒐᓕᒋ, ᑭᑦᐊᓂᑦᑲᓄᑦ ᒥᓇ ᑭᑦᒋᐃᒪᑎᓯᓕᒋ ᐊᓂᐃ ᑲᓂᐱᓕᒋ, ᓄᑦᑕ ᒥᑦᒋ ᑯᑕᑭᔭ ᑲᑲᓗ ᑭᒪᒫᑕᐃᐃᑦᒋᑫᑦ

ᒫᑎᓇᒫᑲᓗ XXXIII.

ᑲ. ᐊᑦᐅᓂᑭ ᐊᑐᓂᑭ ᓂᓚᓵᓗ ᐅᐳᕐᑐᓪᓗ?

ᓇ. ᓂᓚᓵᓗ ᐃᓕᓕᑦᐊᑦ ᑳᑦᐊᑦᐅᓛᐸᒥᑯᒋᑦ ᒋᓴᕐᑭᕐᑭᒥᑦᐅᒋᑦ ᐊᑐᓂᐅᓕᑦ ᒥᓗᐊᒋᒧᐃᓂᓕᑦ; ᑲᒥᓕᒋᑦ ᒫᑳ ᑭᒋᓵᓗᒋᑦᒋᑦ ᐊᑐᓱᐃᓂᓕᑦ, ᓄᑦᑕ ᑯᑕᑭᓴᕐᑲᓗ ᑲᒫᒪᕐᑲᒐᓕᑦᑲᓂᓕᑭ ᑭᒋᑐᑕᑭᑦ

ᑲ. ᑦᓂᑲᐃᓂᑲᓱᒋᑦ ᐊᑐᓂᑭ ᓂᓚᓵᓗ ᐅᐳᕐᑐᓪᓗ?

ᓇ. ᕐᒪᕐ ᐱᑕᒃ, ᓄᑦᑕ ᕐᑦᑕ, ᓱᐱᑎ ᐅᑯᓱᓴ, ᓄᑦᑕ ᐃᒋᓵᓇ ᒐᕐ. ᐊᑦᑐ, ᐱᓕᑦ, ᐸᒃᑐᓕᒥᑦ, ᒫᑦᑎᑦ, ᑕᒪᕐ, ᕐᑦᑕ, ᐊᑦᐱᓴᕐ ᐅᑯᓱᓴ, ᑦᑎᓴᕐ, ᕐᒪᕐ ᑲᑦᓇᓂ ᐃᓕᓕᑦᐃᑦ, ᓄᑦᑕ ᑰᑦᑕ ᐃᕐᑲᓇᓴᕐ

ᑲ. ᑦᓄᐃᑦᒐᒪᑲᕐ ᒥᓗᐊᒋᒧᐃᕐ ᐅᐃᑦᑦᓂᐃᕐ?

ᓇ. ᕐᑲᓗ ᑲᒥᑦᓛᕐᓂᓂᕐ ᐅᐊᓕᓕᒧᒋᑲᒐᓕᕐ; ᒋᓴᕐ ᑭᐅᑦᑦᐅᑦ ᐊᑐᓂᐃ ᑲᒥᒋᓕᑦᐅᑦᓴᑦᑕᒥᓕᒋ ᓄᑦᑕ ᑲᑦᑦᐅ ᓴᓕᒥᑯᑦ ᐊᑐᓂᐅᓕᑦ ᒥᓗᐊᒋᒧᐃᓂᓕᑦ ᓈᑦᐱᑦ ᑲᒥᑦᑦᐊᕐᓂᕐᕐ

ᒫᑎᓇᒫᑲᓗ XXXIV

ᑲ. ᕐᑲᕐ ᐊᑐᓂᒪ ᑲᕐᑭᕐᑭᒥᑦᐅᑦᐃᕐ ᑦᐊᑭᑦ ᑦᐊᑦᒋᑦ ᑲᑦᑭᓗᐊᒪᕐᑯᑦ ᒋᓴᕐ?

ᓇ ᑲᕐᑭᕐᑭᒥᑦᐅᑦᐃᕐ ᑲᓴᕐᑭᒪᑦ ᓈᑦᐱᑦ ᒥᕐᑦ ᐃᓕᓕᑦᐊ ᑳᐅᒋᓇᑎᑯᑦ ᒋᓴᕐ; ᐅᑭᕐᑭᓗᐊᒪᑦᐊᑦ ᑭᑦᒋᑦᑦᐸᐅᓕᒧᓕᒋ, ᓗᕐᐸᑎᑦᓕᒋ, ᑲᓴᕐᑦᐃᑦᓕᒋ, ᓴᑦᐅᓕᒋᕐᓕᒋ, ᓄᑦᑕ ᑭᕐᑦᐊᑎᑦᓕᒋ; ᑭᑦᒋᓴᕐᑦᐊᓕᒋ ᐊᑐᓂᐃ ᑲᐸᑦᓴᑎᑦᑯᓕᒋ, ᐅᑲ ᓄᑦᑕ ᑭᑦᒪᒋᑦᐊᓴᕐᓕᒋ; ᓄᑦᑕ ᒫᑳ ᑭᑭᓇ

ᑭᒋᒪᑦᓯᓇᐃᑲᓗ ᑲᑎᑭᓱᑦ

ᑭᓄᐊᒪ ᐅᑉ ᐊᓗᐅᓕᑦ ᒥᑦᓛᔅᓂᓕᑦ ᐊᔭᒥᒋᑭᐃᓂᓕᑦ; ᐊᓗᓇ ᑭᒋᐅᑭᒫᑦ ᐅᑦᔭᒥᒋᑭᐃᓗ; ᑲᐃᔅᓂᑲᒐᓕᑦ

ᑲ. ᐃᑦᒫᐃᓗ ᑲᐃᔅᐊᓂᖕᑲᓈᑦ ᒋᔭᑦ ᐃᑦᑭᐊ ᑲᑦ ᑭᓂᐱᓕᒋ ᐅᓈᐅᒪ ᐅᑯᓱᓱᓕᐊ ᑲᓂᐱᓕᒋ?

ᓇ. ᐅᐊᑦᑎᐱᔅᑭᑦ ᖃᐃᓗ ᐃᑦᑦᐃᓂᑦ, ᑭᓇᑭᖕᑲᑦᐅᑉ ᐃᓕᓕᑦᐊ ᐅᑭᒋᐃᓛᓕᒋ ᑭᑦᒥᓇᐃᑲᑦᐊᓕᒋ ᓈᐅᑦᐊ ᑲ ᑭᓂᐱᓕᒋ; ᖃᑦᑕ ᒫᑲ ᑭᑭᑎᒫᑭᓕᒃᑉ ᐅᑲᑦᐃᐃᑦᓕᑦᐊ, ᐊᑦᐊ ᐅᐅᔭᑯᓕᒋ ᐅᑯᓱᓴ; ᖃᑦᑕ ᒫᑲ ᑭᓴᒥᓇᑦ ᐊᓗᓂᐅᑦᑉ ᐅᑎᓂᑲᓂᓕᑦ ᑲᐃᔅᐱᒥᔅᓂᓕᒋ ᐊᓗᓂᐃ ᓈᐅᑦᐊ; ᑭᐃᑦᐅᑉ ᒫᑲ, ᐅᑦᑭᓂᑭ, ᑦᐊᓂᖕᑲ, ᑭᑎᑦᑎᓗ; ᐅᑯ ᒫᑲ ᐊᓗᓇ ᑲᑭᓂᐱᑦ ᑭᓱᑦᒪᑦᐋᑦᐱᑉ, ᑭᐋᔭᒥᑉ ᒪᑲ ᐅᑯ ᒫᑲ ᒋᓴᑦ ᑲᐸᑭᑎᓇᒪᑦᐋᑦ ᐅᑲᑦᐃᐃᑦᓕᑦᐊ

ᑲ. ᑖᓂᑲᐃᔅᓴᑯᒋᑦᑦ ᒋᓴᑦ ᓈᑦᐱᑉ ᐅᑭᑦᑭᓄᐊᒪᑦᐋᑲᓇᑦ ᑭᐃᑦᑦᐊᑦ, ᓵᑲᐃᑲᓂᑦ, ᖃᑦᑕ ᒫᑲ ᑭᐊᑦᑎᐅᓕᑦᑯᑦ ᓗᑎᓂᓕᑦ ᒥᑦᑲᑉ ᑲᓂᐸᑦᑦ; ᐅᑯ ᒫᑲ ᑲᐅᒋᑯᑦᑯᓂᑯᑦ ᐅᑭᑦᑭᓄᐊᒪᑦᐋᑲᓇᑦ; ᐅᑯ ᒫᑲ ᒋᓴᑦ ᑲᑲᐱᒋᑦᑦ ᐅᓗᑎᓂᓕᑦ, ᐅᑯ ᖃᑦᑕ ᑲᐃᑦᑕ ᓂᐱᓕᑦ,ᑲᔭᑦᑦ; ᐅᑯ ᒫᑲ ᑲᑉᐳᓂᓗᑎᓂᓕᑦ, ᖃᑦᑕ ᒫᑲ ᓈᑦᐱᑉ ᑭᐋᑦᓛᑦᑎᓂᓕᑦ

ᑲ. ᑖᓂᑲᐃᑐᓕᑦᑭᑦ ᐊᓗᓂᑭ ᒍᑦᐊᑦ ᑲᑦᐋᐸᑦᑭᑦ ᐅᐅ ᒫᒪᑦᐃᐃᔅᒥᑭᐃᓇ?

ᓇ. ᒥᑉ ᑭᑦᑦᐅᐸᓕᑦᒪᑦᐅᑦᐊᑦ ᒋᓴᓴ, ᒥᑉ ᒫᑲ ᓇᒪ ᐃᓕ ᑭᑦᑦᐅᐸᓕᑦᒪᑦᐅᑦᐊᑦ; ᐊᓕᐃ ᒫᑲ ᑲᐸᑦᑲᑎᑯᑦ ᑭᐃᑦᑎᓕᑦᐊ, ᐃᒋᐃᑯ ᒪᒋᒪᓂᑦᐊ, ᐅᑦᐊᑯᑦᐅᒋ ᐅᒫᒪᑦᐃᐃᔅᒥᑭᑦ ᒋᓴᑦ ᒫᑲ ᖃᑦᑕ ᐅᑭᑦᑭᓇ

ᑭᒋᒪᖅᓯᓇᐃᑲᑦ ᑲᑎᑭᓱᑦ

ᐊᒪᓐᐋᑲᓇᑦ ᑭᑉᐸᐳᑐᒡᐊᑦ ᐅᑲᕐᑭᒥᓐᐅᒋᑦ ᓄᖕᑦ ᐅ ᑭᖕᑭᓄᐊᒫᕐᑭᑦ ᑦᑐ ᐃᑦᐃᓂᑦ; ᓄᖕᑦ ᒫᑲ ᒥᕐᑯ ᕐᑲᓗ ᑭᑭᖕᑭᓄᐊᒫᕐᑯ ᑎᑦᐱᓇᐃᕐᐃ ᐋᔭᒥᐃᓇ ᐅᑦᒋ

ᑲ. ᐊᑦᐅᓂᑭ ᐊᑐᓂᑭ ᒪᖕᓯᓇᐃᕐᐃᓕᓕᑦᐊᑦ?

ᓇ. ᐊᑐᓂᑭ ᑭᖕᑭᓄᐊᒫᕐᐃᓕᓕᑦᐊᑦ ᑲᑭᖕᑭᓄᐊᒪᑦᐋᑦᒋᑦ ᐊᑐᓂᐃ ᒨᑦᐊ ᑲᐃᑦᒐᒪᑲᓐᓕᓕᑭ ᑭᒋᒪᓂᑐ ᐅᑲᕐᑦᕐᐃᓇ

ᑲ. ᐊᑦᐅᓂᑭ ᐊᑐᓂᑭ ᐸᓈᓯᔭᑦ?

ᓇ. ᐊᑐᓂᑭ ᒨᑦᐊᑦ, ᓈᖕᐱᖕ ᓂᒥᓗᑲᓇᑦᐅᓕᑦᒪᑐ ᑭᒋᒪᓂᑐ ᐅᑲᕐᑦᕐᐃᓇ ᑲᐃᒐᓕᑦᑭᑦ; ᐅᓕᑦᐅᑦ ᐋᑦᑕ, ᓈᖕᐱᖕ ᑭᒪᒋᑦᑖᑦᐊᑦ

ᑲ. ᐊᑦᐅᓂᑭ ᐊᑐᓂᑭ ᓴᑎᑦᓯᔭᑦ?

ᓇ. ᐊᑐᓂᑭ ᒨᑦᐊᑦ ᑲᓄᖕᐱᓇᑦᑭᑦ ᑲᑭᖕᑭᓄᐊᒫᕐᓕᒥ ᐊᑐᓂᐃ ᑭᖕᑭᓄᐊᒫᕐᐃᓕᓕᑦ ᓴᑦ ᑲᐃᔪᓂᑲᓯᓕᒥ; ᐅᑦᐊᑯ ᑦᐅᒥ ᓴᑎᑦᓯᔭᑦ ᑲᐃᔪᓂᑲᓯᒋᑦ; ᑭᑖᕐᐅᑦᑕᒧᑦ ᐊᑐᓂᐃ ᓂᔭᓕᑦ ᒪᖕᓯᓇᐃᑲᓇ ᐱᑯ ᑲᒪᖕᓯᓇᐊᒥᓕᒥ ᒧᓯᖕ; ᑭᐋᑦᓄᑦᑕᒧᑦ ᒫᑲ ᒥᓯᑦᐅ ᑯᑦᑭᔭ; ᓇᒪ ᐃᓕ ᑭᑖᕐᐅᑦᑕᒧᑦ ᑲᑭᕐ ᑭᑦᒥᐱᒫᑎᓯᓖᒥ ᐊᒫᑦᑲ, ᓇᒫ ᓄᖕᑦ ᑭᒥᑭᔪᑯᑦ ᑭᑦᒥᐃᑐᒡᐅᓕᒥ ᐊᑐᓂᐃ ᒥᒥᑦᑖᓕᒥ, ᓄᖕᑦ ᒪ ᒥᐃᖕᑯᒡᐅᑦ ᑭᑦᒥᐃᑐᒡᐅᓕᒥ ᐊᑐᓂᐃ ᒥᒥᑦᑖᓕᒥ

ᑲ. ᑖᓂᑲᐃᔪᑦᐋᐸᑎᓕᑦᐅᑦ ᐊᑐᓇ ᐯᒫᒥᐃᑦᑦ ᐅᑲᑦᑲᔭᖕᑦ ᑲᑖᕐᐅᑦᑕᒥᓕᒥ ᐊᑐᓂᐃ ᓴᑎᑦᓯᔭ?

ᓇ. ᑭᐅᑎᓇᑦ ᐊᑐᓂᐃ ᒪᖕᓯᓇᐃᑲᓇ ᑲᑖᕐᐅᑦᑕᒥᓕᒥ ᐊᑐᓂᐃ ᓴᑎᑦᓯᔭ, ᑭᐃᕐᑐᑦ ᒫᑲ, ᐅᑦᒋ ᒪᖕᓯᓇᐃᑲᓂᑦ ᑭᒋᒪᓂᑐ ᐃᔪᓂᑲᑎᑎᓯ, ᐅᑦᓗᐋᑦ ᓄᖕᑦ ᐋᓯᑦ ᓄᖕᑦ

ᕿᓗ ᐅᑭᒥᒪᓂᑐᒥᑦᑯᒃ, ᐅᓕᑦᐅᑦ ᑯᑦᑕ ᑯᑯᓐ ᑦᐅᑦᑲᑦ ᑭᓂᐱᑦᓕᑦᑐ ᐊᑐᓂᐃ ᓂᑦᑐ ᐃᓕᓖᑦᑐ : ᑭᒥᒪᓂᑐ ᓇᓗ ᐃᓚ ᑎᐅᓕᑦᑐᒃ ᓄᐱᓕᒥ ; ᐅᑦᑐᑯ ᐅᒥᑦᑭᑦᕿᓕ ᒥᑲᑐᓕᑦ ᕿᓗᐸᑦ ᐅᐱᒪᑎᓯᓕᒥ ᐊᑐᓂᐃ ᐃᓕᓕᑦᑐ, ᑯᑦᑕ ᐃᔅᐱᒪᑎᓯᐃᓂᑦ ᒪᑲ

ᑲᓗᑦᑐᑦᐅᓂᑭ ᐊᑐᓂᑭ ᐅᕋᑎᐃᓕᓕᑦᑐᑦ ?

ᓇᑦᑐᑦᐅᓂᑭ ᒍᑦᑐᑦ ᑲᓴᐅᓕᑦᑭᑦ ᑭᑦᒥᑎᐅᓕᒥᑯᒥᑦ ᐅ ᕿᑦᑕ ᓄᑦᑕ ᐊᑐᓂᐃ ᔅᒥᐃᓕᓕᑦᑐ, ᑲᑦᑕᑦᑲᒥᓕᒥᑦ ᒥᓯᑦᐅ ᑯᑦᑭᓴᑦ ᒍᑦᑐ

ᑲᑦᐃᑦᑲᑦ ᓈᑦ ᑭᑯᒥᑦᑕᑦᑐᑦ ᐊᑐᓂᑭ ᐅᕋᑎᐃᓕᓕᑦᑐᑦ ᑭᑦᒥᑦᑐᑦᑲᑦᑕᑦᑐᑦ ᒥᓴᓴ ᐅᑯᓴᒥᑯᑦᒥᑦ ?

ᓇᑦᓐᑦ ; ᐅᒪ ᑭᑲᑦᕿᒥᑦᑐᑦ ; ᑦᑲᓴᑦ ᓈᑦ ᑎᐅᓕᒥ ᕿᐃᑦ ᓅᓕᑦᑯᓇ ᑭᑦᒥᒥᓕᑦ ᓯᓴᑦ, ᓄᑦᑕ ᐱᑯᑦ ᓇᒫᑦ ? ᑭᓴᑦᐱᑦ ᑲᓇᑦᕿᑦᑐᑦᑕᑦᑐᑦ, ᓐᑦ ; ᑭᑭᑦᕿᓕᑦᑕᒧᑦ ᓈᑦᐱᑦ ᑭᑦᒥᑦᑕᑦᑲᑎᑯᑦ ᒥᓯᑦᐅ ᒍᑦᑐ : ᑭᓴᑦᐱᑦ ᒫᑲ ᑲᓇᑦᕿᑦᑐ ᕋᐃᑯᒥᑦ, ᓇᒪ ᐃᓚ ; ᑭᐃᑎᓕᑦᑕᒧᑦ ᑭᑦᒥᓈᑦᒥᑦ ᐊᑐᓂᐃ ᕋᒥᐅᑭᒪᑦᑐ, ᑭᑦᒥᐃᑦᒥᑦ ᒫᑲ : ᒥᓴᑦ ᑲᕿᑦᑭᕿᑦᑐᑦ ᕿᓯᑦᐅ ᒍᑦᑐ ᑭᑦᒥᑦᑐᑦᓄᑦᑭᑦ

ᑲᑦ ᑕᓂᑲᐃᕋᓴᑲᒥᑦᑕᑦ ᒥᓴᑦ ᐅᒪᒥᑲᑦᕿᒥᒥᑦᐅᐃᓂᑦᑐᑦ ?

ᓇᑦ ᑭᐃᑕᒧᑦᐅᑦ ᑭᑦᒥᐅᒥᒥᓕᑦᑐᒥᑦ ᓄᑦᑕᑦᑐᓇ, ᐅᑯ ᒫᑲ ᑲᑲᑦᕿᒫᑦ ; ᐊᑦᐅᓇ ᑲᐃᕋᓈᑦᑐᓯᑦ ᐅᒪ ᑲᐃᕋᓈᑦᑲᑦ, ᐊᑦᐅᓇ ᒫᑲ ᕿᑦᓯᓇᐃᑲᓯᑦ ? ᑭᓇᑦᕿᑦᐊᕋᐃᑯ, ᓴᓴᑦ ; ᐅᑯ ᒫᑲ ᒥᓴᑦ ᑲᓇᑦᕿᑦᐊᕋᐃᑦᐅᑦ ; ᒥᓕᑦ ᓯᓴᑦ ᐊᑐᓂᐃ ᐊᑦᐸᒥᑦᑕᐃᓇ ᑦᐅᑦᑕᒥᑦᑕᐃᓂᑦ ᓯᓴᑦ, ᓄᑦᑕ ᑭᒥᒪᓂᑐ ᐊᑐᓂᐃ ᐊᑦᐸᒥᑦᑕᐃᓇ ᑦᐅᑦᑕᒥᑦᑕᐃᓂᑦ ᑭᒥᒪᓂᑐ

ᑭᒋᒪᑦᓯᓇ ᐃᑲᑦ ᑲᑎᑭᓯᑦ

ᑲ·ᐊᑦᐅᓂᑭ ᐊᑦᓂᑭ ᐸᑦᓕᑲᓇᑦ?

ᓇ·ᐊᑦᓂᑭ ᐸᑦᓕᑲᓇᑦ ᐅᑦᐊᑲᓂᑭ ᐃᓗᓗᑦᐊᑦ ᑲᓇᑦᐊᑦᒋᑦᒋᑦ ᐊᑦᓂᐃ ᑎᐅᓕᒋᑫᐃ ᓱᓗᐊᓇ ᑲᐳᑦᐊᓕᑦᒋᑦᐊᑦᓂᐃ ᐳᒥᑦᐃᓗᓗᑦᐊ ᑭᑦᒋᑎᐸᐊᒫᑯᓕᒋ ᒥᓯᑦᐅ ᐊᑦᓂᐅᓕᑦᐊ ᑲᑭᓗᑯᒋᐊᓕᒋ

ᑲ·ᑭᑭᒋᐃᑐᓕᑦᑕᑯᓯᑦᑭᑦᐊᑦ ᓇ ᐊᑦᓂᑭ ᐸᑦᓕᑲᓇᑦ?

ᓇ·ᓇᒪ ᐃᓕ; ᐊᑦᓂᑭ ᒍᑦᐊᑦ ᓇᒫ ᐃᓕ ᑭᓴᐅᓕᑕᒧᑦ ᑭᑦᒋᑎᑦᐸᐊᑭᑦ ᐊᑦᓂᐃ ᑎᐅᓕᒋᑫᐃ ᓱᓕᐊᓇ; ᓇᐟᐱᑦ ᒫᑲ ᑭᐸᑦᑲᑐᑦᐊᑦ ᐊᑦᓂᐃ ᐸᑦᓕᑲᓇ ᒍᓴᑦ ᑲᐃᑯᑦᑫᒋᑐᐃᑯᒋᑦ; ᓂᐟᑦᐸ ᒫᑲ ᒧᓴᑦ ᐃᐟᐱ ᑲᐊᓕᒧᒪᒋᑦ, ᒪᒋᐃᓕᓕᑦᐊᑦ, ᑭᐃᑐᓂᑲᑐᑦᐊᑦ

ᒫᑎᓇᒫᑲᑦ XXXV.

ᑲ·ᑖᓂᐃᑦᐅᒪᑲᑦ ᑎᑦᐱᓇᐃᑫᐃᓇ ᐅᐃᑦᑖᓂᐃᑦ?

ᓇ·ᐊᑦᓗᑲᓇ ᑲᑦᑖᑦᑲᑭ, ᑲᐅᑦᒋᓇᑦᑦᐅᓕᑦᑦ ᒋᓴᑦ ᐅᒪ ᑭᑦᒋᑭᑦᑭᓄᐊᒪᑫᑦ: ᐹᑎᒫ ᑭᐃᑦᑲᐸᓕᑫ ᐊᑦᑭ, ᐊᑦᓇ ᒥᓴᓴᐅ ᑲᑦᐸᐅᒋᐃᑦᒋᑎᓴᑦᐅᑦ ᐅᐅᑦᒋᓕᒪ, ᐅᑯ ᒫᑲ ᒪᒋᐃᑦᑐᑦ ᑫᑦᐅᐱᓇᓕᒋ ᐊᑦᓂᐅᓕᑦᐊ ᑲᒪᒋᑦᐸᓕᒋ, ᐅᑯᐸ ᐊᑦᐸ ᑲᑭᑫ ᑫᓇᓄᑲᑐᓕᒧᓕᒋ; ᐊᑦᓂᐅᓕᑦᐊ ᒫᑲ ᑲᒥᓗᑦᐸᓕᒋ ᑲᑦᐸᐃᑦᐸᐅᓕᑦᐊ ᐊᑦᐸ ᑭᒋᑭᑦᑯᑦ, ᐅᑯᐸ ᒫᑲ ᑲᑭᑫ ᑫᒥᑦᓗᓕᒧᓕᒋ

ᑫᑦᑲᓗ ᑲᐃᑭᓂᓕᑦ ᐊᑦᓇ ᒐᑦ ᑲᓯᑲᐊᑖᑫᑦ?

ᓇ·ᑭᑦᐸᐅᑦᐃᑲᒥᑲᑦ ᑭᑦᐅᐱᓂᑯ ᐊᑦᓂᐃ ᐅᐸᐸᐊᑦᑎᐸᑦ

ᑲ·ᑖᓇ ᐅᒋ ᑭᑦᐸᐅᑦᐃᑲᒥᑲᑦ ᑲᑦᐅᐱᓂᑦ?

ᑭᒋᒪᖅᓱᓇᐃᑲᒃ ᑲᑎᑭᓱᑦ

ᓇ·ᐅᕋᑦ ᐋᒃᑎᐹᖅ ᑭᐅᑎᓄᑦ ᑭᑦᒥᐃᑭᒪᑦ ᐃᓗᑎᔭᖅ, ᐅᔫᒪ ᐅᕋᑦ ᐱᓕᑦ ᐅᑎᖅ·ᑫᒥᓕᑦᐊ; ᐅᑯ ᒫᒃᑲ ᑲᐃᑎᑯᑦ ᒪᓇ, ᓇᒪ ᐃᓚ ᑭ·ᑲᔭᖅᑯᐳᒐᒃ ᐅᐅᑎᓇᑦ ᐋᒃ ᓇ ᐃᖅᑫᑦ: ᓈᖅᐱᖅ ᒫᒃᑲ ᑭᑭᖅᓱᑦᐋᓱᑦ ᐃᓗᑎᔭᖅ, ᓄᖅᑕ ᒫᒃᑲ ᑭᓴᑯᓱᒥᑦ ᐅᕋᑕ ᑭᑦᐸᐅᐳᐃᑲᒥᑯᑦ ᑭᑦᒥᑦᐅ-ᐱᓈᓕᒋ ᒪᓇ

ᑲ·ᑫᑲᓗ ᑲᐃᑭᓂᓕᑦ ᒪᒃ ᐋᒃᑕ ᑭᑦᐸᐅᐳᐃᑲᒥᑯᑦ?

ᓇ·ᐅᑯᑕ ᐋᒃᑕ ᑭᓵᖅᑦᑕᑦ ᑭ·ᓄᖅ ᑭᑕᕐᕋᑦ, ᐅᑯ ᒫᒃᑲ ᑲᑭᖅᑭ·ᑫᐋᑲᓂᐃᑦ ᑲᐃᕐᕋᑲᑫᒋᒥᑦᐅᓕᒋ ᐅᕋᑦ

ᑲ.ᑖᓄ ᑦᐅᒋ ᑲᑲᕋᖅᑭᒥᑦᐅᑦ ᐅᕋᑦ ᑭᑦᒥᓂᐸᑲᓂᐃᓕᒋ ᒪᒃ?

ᓇ.ᐯᔭᑦᑲᑦ ᐅᑭᕐᕋᑲᓕᑦ, ᐃᓗᑎᔭᖅ ᐅᑖᓂᓴ ᑭᓂᒥᖅ ᑕᑦᐅᓕᑦᐊ ᐅᕋᑕ, ᑭᓇᐅᓕᑕᒥᐅᓕᑦᐊ ᒫᒃᑲ; ᐅᑯ ᒫᒃᑲ ᑲᐃᑎᑯᑦ ᑭᑦᒥᓕᑯᑦ ᕋᑦᑲᓗ ᑲᓇᑦᑕᑦᐅᓕᑕᒥᓕᒋ: ᓈᓚ ᒫᒃᑲ ᐅᑭᓴᑯᓱᒥᑯᑦ ᐅᑲᑦᐃᔭ, ᑭᐃᑦᑐᓕᑦᐊ; ᐅᑕ ᐅᑖᑲᓂᑦ ᒥᓕᑦ ᒪᒃ ᑲᓱᑲᐊᑖᕋᑦ ᐅᑎᑦᑲᓂᓕᑦ: ᓈᖅᐱᖅ ᑭᒥᒥᓚᑦᐅᓱᑦ ᐋᓇ ᑭᒥᐅᑭᒪᑦ, ᐅᓕᑦᐅᑦ ᐋᑕ ᐅᑭᑭᒥᐋᔭᒥᑦ, ᑭᐃᑦᑐᑦ ᑭᑦᒥᑭᖅᑭᑦᕋᑦᐋᑲᓂᐃᓕᒋ ᒪᒃ

ᑲ·ᑖᓂᑲᐃᕐᕋᐋᔭᓚᑦ ᒥᓴᖅ ᐋᒃᓂᐃ ᐃᓕᓕᑦᐊ ᐋᑦᑕ ᐅᐃᕐᕋᑲᖅᕋᓕᑦᑖᑦᑲᓂᓕᑦ ᑲᓄᖅᐱᓇᑦᑎᑯᑦ?

ᓇ·ᐋᒃᓂᑭ ᐃᓕᓕᑦᐊᑦ ᐊᑦᐋᓱᑐ ᑭᓂᔭᓕᑦᑖᑦ ᑭ-ᕐᒥᑖᒥᑦᑕᓇᑦᐊᑦ, ᑭᐋᔭᑦᐅᑦᐊᑦ ᒫᒃᑲ ᓂᔭᓕᒥ ᐋᓗᑯᓇᑦᐊ ᐱᑯ ᓄᖅᑕ ᓂᓗ ᓇᒥᓴ ᑲᐋᐱᕐᕋᕐᕋᓕᒋᓓ ᒋᓴᖅ ᒫᒃᑲ ᑭᐃᑕᒧᑦᐅᑦ ᒥᓱᑦᐅ ᐅᑕᓱᓕᒋ ᑭᑦᒥᐋᐱᓕᒋ; ᐃᖅ-ᐱ ᑲᑭᒥᒥᓱᓕᒋ ᐃᖅᐱᖅ ᑲᓇᑦᑕᑦᐅᓕᑕᒥᓕᒋ, ᒋᓴᖅ ᐅ

ᑭᑦᑭᓄᐊᒪᑦᐊᑲᓇ ᑭᒪᑦᐊᒥᑦᑕᑦᐊ ᒥᓱᑦᐅ ᑲᐱᐃᐸᓕᑦ-
ᓕᒋ, ᑲᐅᑦᒥᓴᑭᑦᑭᓇᑦᑕᒥ ᓂᓕᓵᑦ ᑦᐊᑦᐱ ᒥᑦᐊᑦᑕ

ᒫᑎᓇᒪᑲᓗ XXXVI.

ᑲ · ᕿᑲᓗ ᒥᓴᑦ ᐅᑦᕿᑭᓈᑯᓱᑦᐃᓗ ?

ᓇ · ᒥᓴᑦ ᑭᐅᑎᓂᑦ ᐱᑦᑮ ᓂᑦᑕ ᕿᑦ ᓂᑦᑕ ᒐᓗ ᑦᐊᑦᒥᑦ ᐅᑭᐃᑐᒐᑦ ᑭᑦᒥᐊᓴᒥᒥᕿᑦ, ᐅᑯᑕ ᒫᑲ ᑭᑦᕿᑭ.. ᓈᑯᓱᑦ, ᐅᑖᑦᑕᒥᑦ ᑭᑦᐊᓱᒐᓕᑦ ᑖᐱᑦᑯᑦ ᐱᓴᑦ, ᑭᑦᐊᑉᓕᑦ ᒫᑲ ᐅᑖᐸᒥᑖᐃᓇ ᑖᐱᑦᑯᑦ ᑦᐊᑦᒐᑦᐃᓗ: ᐅᑯ ᒫᑲ ᑲᐅᒥᓄᑯᓱᑦᑖᑯᑦ, ᐅᐊᓴᒥᐃᑯᑦ, ᒧᓱᑦ ᓂᑦᑕ ᐃᓛᓴᑦ; ᒫᑎᑲ ᒫᑲ ᑭᐊᑲᑦᐊᑦᕿᑦᐊᑦ; ᑭᒥᑭᓯᑯᑦ ᒫᑲ ᑭᐅᒥᐸ-ᓕᑦ ᐃᑦᒐᑦᐃᓗ, ᑲᐃᑦᒐᒪᑲᑦ; ᐊᑦᐊ ᓂᑯᓱᑦ ᓈᑦᐱᑦ ᑲᓇᑦᐊᑦ, ᑲᐅᑦᒥ ᓈᑦᐱᑦ ᓴᐅᓂᑦᑕᒪᓗ

ᑲ · ᑖᓂᑲᐳᑕᒥᑦᒥ ᐅᑭᑦᑭᓄᐊᒪᑦᐊᑲᓇ ?

ᓇ · ᑭᐸᑭᓯᓄᑦ ᐅᑖᑦᑲᒥᑯᑦᐊᑦ, ᓈᑦᐱᑦ ᒫᑲ ᑭᑯᑦ ᑖᒥᑦᐊᑦ; ᑭᓴᒥᓂᑯᑦᐊᑦ ᑭᓴᓴ ᒫᑲ ᐅᐃᑎᑯᒥᑦ; ᑦᐊᓂᑦ ᑲᑦ, ᐅᑲ ᐊᓇ ᑯᑦᑖᒥᑦ: ᐃᑦᐱ ᒫᑲ ᑲᑭᐅᐱᓇᑭᑦ ᐅᑦ ᑭᓯᑭᑦᐊᑦᐊ, ᓇᒫ ᐃᓇ ᐊᑦᐅᓕᑦᐊ ᑭᑦᐊᑉᒥᑦᐊᑦ ᒥᓴ ᓴ ᐱᑯ

ᑲ · ᑖᓂ · ᑦᐅᒥ ᑲᐸᑦᑲᑖᒥᑦ ᒥᓴᓴ ᐊᑦᓂᑭ ᒍᑦᐊᑦ ?

ᓇ · ᐊᑦᓂᑭ ᒍᑦᐊᑦ ᑭᐃᐅᓕᒥᑦᐊᑦ ᐊᑦᓂᐃ ᒥᓴᓴᐅ ᑭᑦᒥᐅᒥᐃᑐᐅᓕᒥ ᑖᐱᑦᑯᑦ ᐊᑦᑭᐃ ᑭᒥᐅᑭᒫᑦ, ᑭᑦᒥᓵᑦ-ᑯᒥᐊᓕᒥ ᐊᑦᓂᐅᓕᑦᐊ ᑭᒥᐃᓕᓕᑦᐊ, ᓂᑦᑕ ᒫᑲ ᑭᑦ ᒥᐅᐱᓇᒥᓕᒥ ᐊᑦᓂᐅᓕᑦ ᐃᑦᓇᐃᑦ ᐅᑭᒫᐃᐃᓂᓕᑦ ᐊᑦᐊᑦᐱᑦᐅ ᑭᑦᒥᐃᑦᐱᐅᓕᑦᑲᓂᓕᑦ ᐃᑦᐱᑦ ᒥᓱᑦᐅ ᑯᑦᑕ

ᑭᒋᒪᖅᓱᓇ ᐃᑲᑦ ᑲᑎᑭᓱᑦ

ᑭᓗ ᐅᑭᒪᐃᐃᓇ, ᑖᐱᑦᑯᖅ ᐃᑦᐱ ᑲᑎᐯᓕᒋᑫᓕᒋ ᑐ ᐱᑦ ᓄᖅᑕ ᓴᓕᒪᖅ; ᒋᓴᑦ ᒫᑲ ᓈᑦᐱᖅ ᑭᑕᑕᐸᑐᓕᒧ; ᐅᑦᐊᑯ ᑦᐅᒋ ᑲᐸᑦᑲᑎᑯᑦ ᐊᑦᓂᐃ ᒍᑦᐊ, ᑭᑯᒋᑖᓕᑦᐊ ᒫᑲ ᑭᑦᒋᓂᐸᓐᑯᑦ

ᑲᑦ ᐅᒪ ᓈ ᑭᑭᑦᑫᓕᑦᑕᑦ ᒋᓴᑦ?

ᓇᑦ ᓐᑦ; ᑭᐃᑦᑐᑦ ᐅᑭᑦᑭᓄᐊᒪᑦᐊᑲᓇ ᒫᑲᑦ; ᓂᑲᑦᓂᐸᓐᑲᑦ ᐊᑦᓂᑭ ᑭᒋᓴᓴᑭᐃᓕᓕᑦᐅᐃᓕᓕᑦᐊᑦ ᓄᖅᑕ ᒫᑦᓇᐃᑫᐃᓕᓕᑦᐊᑦ, ᑭᐃᖅᑦᑲ ᓂᑦᑐ ᐅᑭᒋᑐᑦ ᒫᑲᑦ ᒥᓇᓂᐱᐃᓂᑦ ᓂᑲᐅᑦᒋᑦᐊᓂᖅᑲᑦ; ᐅᒪ ᒫᑦᑐ ᓇᒪ ᐃᓕᑭᓂᑦᒋᑐᑕᒥᓕᑦᐊ ᐅᑭᑦᑭᓄᐊᒪᑦᐊᑲᓇ, ᑖᐱᑦᑯᖅ ᑯᑕᑭᓴᑦᒍᑦᐊᑦ, ᐅᑭᐃᐅᓕᒪᓕᒋ ᐅᑐᑭᒪᒥᑦᐊᑦ ᑭᑦᒋᑭᐯᒋᐃᑐᒐᓕᒋᑭᑦᒋᑎᐯᓕᑕᒥᓕᒋ ᐃᑦᓄᐃᑦ ᐊᑦᑭᓕᑦ

ᑲᑦ ᓇᒪ ᓈ ᑭᑯᒋᑖᑦᐊᑦ ᐊᑦᓂᑭ ᒍᑦᐊᑦ ᑭᑦᒋᐱᒧᓱᑦᓈᑕᑦᐅᒋᑦ ᒋᓴᓴ?

ᓇᑦ ᓐᑦ; ᐊᑦᐊᓱᑦᐅ ᐃᑦᐱᑦ ᐯᓴᑦᑲᑦ; ᒋᓴᑦ ᒫᑲ ᑮᑎᐸᑦᓱᑦᐅᑦ

ᑲᑦ ᑫᑯ ᐃᑐᓂᑲᓱᑦᐃᑦ ᑲᒥᓇᑲᓂᐃᑦ ᒋᓴᑦ?

ᓇᑦ ᑦᑦᑦ ᐃᑐᓂᑲᓱ ᑲᐃᑦᐅᒪᑲᑦ ᑖᐱᑦᑯᖅ ᑲᐃᑦᒐ ᒪᑲᑦ ᒥᓴᓴ ᓄᖅᑕ ᑲᑐᒥᓂᑦ: ᐅᒪ ᑭᐃᑐᓂᑲᓱ ᐅᑭᑦᐸᑲᓂᐊᑲᓂᐃᑦ ᑭᑦᒋᐱᒪᑦᒋᐊᑦ ᐃᓕᑦ ᐃᓕᓕᑦᐊ

ᑲᑦ ᑫᑯ ᐃᓕᓕᑦᐊᑦ ᑲᑐᒥᓂᑦᒋᑦ ᑦᐅᑦᓗᖅ?

ᓇᑦ ᑫᐃᑭᑭᑦᑭᓄᐊᒪᑫᐃᓕᓕᑦᐊᑦ ᓄᖅᑕ ᓴᓴᑭᐃᓕᑦᐅᐃᓕᓕᑦᐊᑦ ᓄᖅᑕ ᑭᒋᐅᑭᒪᑦᐊᑦ

ᑲᑦ ᑖᓄ ᑦᐅᒋ ᐃᐃᑐᓂᑲᓱᑦ ᐊᑦᓇ ᑲᓂᑐᒥᓂᑦ ᒋᓴᑦ

ᓇᑦ ᑭᑫᐃᑭᑭᑦᑭᓄᐊᒪᑫᐃᓕᓕᑦᐅ, ᑭᓴᓴᑭᐃᓕᑦᐅᐃᓕᓕᑦᐊᑦ

ᓕᐧᐃᑦ. ᓄᖕᑦ ᑭᑭᒋᐅᑭᒫᐃᑦ; ᐃᓚ ᐅᐧᐊᐧᑲᓇ ᕿᐃᑭᖕ ᑭᕐᑭᓄᐊᒫᕿᐃᓕᓕᑦ ᐅᑦ ᐊᕐᑭᑦ ᑲᐅᒋᐃᔪᑎᖅᐅᑯᑦ ᑭ ᒋᒪᓂᑦᐊ ᑭᑦᒋᑭᕐᑭᓄᐊᒫᕿᑦ ᑭᒋᒪᓂᑦ ᐅᓇᑦᑦᐅᓕᒋᕿᐃᓂᑦ; ᐊᑦᓇ ᓄᖕᑦ ᓵᓴᑭᐃᓕᐧᐅᐃᓕᓕᑦ, ᑲᓴᓴᑭᐃᓕᐧᐅᕐᑦᐊᑦ ᑭᒋᒪᓂᑦ ᑎᐱᓚᐧᐅ ᐃᔭᑦ, ᑭᑦᒋᐊᖓᓇᒫᐃᔭᑦ ᑭᒪᒋᐱᒫᑎᓯᐃᓂᓇᐧᐊ; ᓄᖕᑦ ᒫᑲ ᑭᑭᒋᐅᑭᒫᒥᓇᑦ ᑲᑎᐅᓕᒋᑦᑦ ᐅᑲᕐᕐᕿᐃᓇ ᐅᑦᒋ, ᓄᖕᑦ ᒫᒋᖕ ᑭᒋᑭᑎᑯᑦ ᑭ ᕿᐅᐱᓂᑦᑦ

ᒫᑎᓇᒫᑲᑦ XXXVII.

ᑲ. ᐃᑦᒫᐃᑦ ᐊᑦᓂᒪ ᒫᒪᑦᐃᐃᔪᒋᕿᐃᑦ ᑲᑦᑦ ᒋᓴᕐ ᐅᑭᐱᒪᑦᒋᐊᑦ ᓛᓴᕐᕐ ᑲᑭᓂᐱᓕᒋ ?

ᓇ. ᓛᓴᕐᕐ; ᒫᑦᑦ ᓄᖕᑦ ᒥᓇ ᐃᒋᖅᓂᐧᐊᑦ, ᓈᕐᐱᖕ ᑭᐊᑯᓯᑦ; ᐃᒋᖅᓇᑦ ᒫᑲ ᑲᓂᔪᑦᒋᑦ ᑭᐃᔪᑦᑎᖅᐊᒪᐧᐅᑦ ᒋᓴᓴ ᑭᑦᒋᓇᑦᑦᒪᐧᐊᒋᑦ ᑭᑦᒋᐅᒋᐃᑦᑦᐅᓕᒋ; ᓇᒪ ᐃᓚ ᒫᑲ ᐊᑦᑦ ᑭᐃᑦᑦᐅᓕᐧᐊ ᐹᑎᒫ ᑲᑭᕐᕿᓕᑦᒋᓕᒋ ᐊᕐᕋ ᐅᑭᓂᐱᑦ ᓛᓴᕐᕐ: ᒋᓴᕐ ᑭᑲᐧᕿᒋᕿᒧ ᑭᑦᒋᐃᑦᑦᐃᑦ ᐊᑦᑦ ᑲᐃᔪᓇᐃᑲᐧᐊᑲᓂᐃᓕᒋ ᓛᓴᕐᕐ; ᐅᑯ ᑲᐃᐧᑐᑦ ᑭᑦᒋᓕᑲᒐᓇᑲᓂᐃᓕᒋ ᐊᑦᓂᐃ ᐊᑦᓯᓂᔭ ᑲᐧᐸᑭᒋᔪᓂᓕᒋ ᒋᐸᐳᑲᒥᑯᑦ, ᐃᑦᐱ ᒫᑲ ᐅᒪ ᑲᑭᑦᑦᐅᑲᒐᓕᑦ, ᒋᓴᕐ ᑭᒐᐧᐅᑦ, ᐅᑭᐧᕐᐧᐅᑦ; ᓛᓴᕐᕐ, ᐅᒋᐧᐊᑦᓚᐃ! ᐊᑦᓇ ᒫᑲ ᑲᑭᓂᐱᑦ ᑭᐅᒋᐅᑦᑦᐅᑦ, ᐅᒫᑯᐱᓯᑦ ᒋᐸᐳᑲᒥᑦ ᐊᐧᐸᒋᑦᐃᓇ ᐅᑦᒋ: ᐅᑯ ᒫᑲ ᑲᐃᐧᑐᑦ ᒋᓴᕐ; ᐊᐸᐅᑦ, ᐅᑯᔪ ᑲᑦᑭᐅᑦᑦᐅᑦ

ᑲ. ᑦᓂᑲᐃᔪᐧᐊᐸᑎᓂᐧᐅᑦ ᒥᓇ ᐃᖕᐱᔪ ᑭᑭᖕᑦᐅᐧ-

ᓕᒫᑦ ᒋᓴᓴ ?

ᓇ. ᐊᑦᑕ ᐯᑦᓂ ᐃᑦᐃᓂᑦ ᐯᔭᑦ ᓈᐯᑦ ᖁᒪᑦ ᑲ ᐃᔅᓂᑲᓱᑦ, ᑭᑦᑐᒥᑦ ᒥᓇ ᓄᑦᑕ ᒫᑦᑕ ᓄᑦᑕ ᓈᓴᕐᑎ ᑭᑦᒋᐃᒥᒥᓱᒫᓕᒋ ᒋᓴᓴ; ᒫᑦᑕ ᑭᐊᑦᑐᕐᑫᑦᑕᑦᐅᑦ ᑭᑭᒋᐅᑭ ᒫᒥᓈᑦ; ᒥᓇ ᒫᑲ ᑭᐅᑎᓇᑦ ᐯᔭᑯ ᑎᐸᐯᑦᑯᒋᑲᑦ ᐊᑦᓂᒪ ᑕᒪᑦᑯᐃᑦ ᓈᑦᐱᑦ ᒥᑦᑦ ᐊᑦᑕᐸᔭᑦ, ᑭᑦᒥᓱᒐᓄᑦ ᒋᓴᓴ, ᑭᑲᓱᓱᒐᑦᐅᑦ ᒫᑲ ᐆᑦᑎᑦᑲᓂᐱᑦᐅᔭ ᐅᑦᒋ

ᑲ. ᐊᑦᐅᓇ ᓈ ᓇᒪ ᑭᓴᐯᓕᑦᑕᑦ ᑲᐅᑦᒋᑦᑕᒥᓕᒋ ᒥᓇ ?

ᓇ. ᓱᑦ; ᒍᑦᑕ ᐃᑦᑲᓇᔭᑦ, ᐯᔭᑦ ᒋᓴᑦ ᐅᑭᑦᑭᓄᑦ ᐊᒪᑦᐊᑲᓇ, ᓈᑦᐱᑦ ᑲᒪᒋᑦᑖᑦ, ᐅᒪ ᑭᐃᑦᒐᑦ; ᑖᓄ ᑦᐅᒋ ᐅᑲ ᑲᐃᑦᑕᑦᐊᓂᑦᐊᑦ ᐅᒪ ᑕᒪᑦᑯᐃᑦ ᒥᑦᑦ ᓈᓕᐊᑦ ᐅᑦᒋ ᑭᑦᒥᓕᑦᑖᑦᑕᑦ ᐊᑦᓂᑭ ᕿᑎᒫᑭᓱᒋᑦ? ᒋᓴᑦ ᒫᑲ ᑭᒥᓗᐃᒐᓕᑦᑕᑦᑐᑦ ᑲᑭᑦᑕᒥᓕᒋ ᒥᓇ; ᑭᐃᑦᒐᑦ ᒫ ᑲ; ᐅᑲ ᐃᓇ ᐱᑐᓕᒥᑦ; ᒧᔭᑦ ᑭᐊᔭᑦᐊᑦᐊᑦ ᐊᑦᓂᑭ ᕿᑎᒫᑭᓱᒋᑦ ᑭᑦᒋᐃᒋᑕᓯᕿᒥᑦᑕᑯᑦ, ᐃᑦᐱ ᒫᑲ ᓇᑦᐅᓕᑦᑕᑐᑦᕿ ᑭᑲᑦᑭᑦᑕᓇᑦᐊᑦᑭᑦ ᑭᑦᒋᐃᒋᑕᓯᕿᒥᑦᑕᑦᑲᑦ; ᓇᒪ ᐃᓇ ᒫᑲ ᑲ ᒧᔭᑦ ᓂᓇ ᑭᐊᔭᑦᐃᓇᑦᐊᑦᑭᑦ ᑭᑦᒋᐃᒋᑕᓯᕿᒥᑦᑕᑦᑲᑦ

ᑲ. ᓇᒪ ᓈ ᒋᓴᑦ ᑭᐅᑭᒫᐃᐃᓯᐱᑐᕿᑦ ᒋᑦᔭᓴᓕᒥᑦ?

ᓇ. ᓱᑦ; ᐅᒪ ᑭᐃᑦᒐᑦ ᐅᑭᑦᑭᓄᐊᒪᑦᐊᑲᓇ; ᐃᑐᒐᑦ ᓄᒪ ᐃᑦᑕᐃᓂᑦ ᐅᑎᑦᑲᑦ ᐅᐃᓱᑦᑕᑦᑲᑦ, ᐅᑯᑦᑕ ᐊᑦᑕ ᒫᑲ ᕿᒥᑦᑲᑦᐅᑦᑲᑦ ᐯᔭᑦ ᐊᑦ ᐅᒫᑯᐱᓱᑦ ᓄᑦᑕ ᐯᔭᑦ ᐊᑦᓱᑦᓱᑦ, ᐅᑲ ᐃᑦᑲᑦ ᑲᐱᒥᑦᐸᓗᑯᒋᑦ ᓈᐯᑦᐊ; ᐊᑦᐸᐅᑯᑦ, ᐯᑦᑕᑦ ᒫᑲ; ᑭᓇᑦᐱᑦ ᒫᑲ ᐊᑦᐅᓇ ᑦᐊᓕᑦᑐ ᐃᑎᑦᕿ, ᑭᑲᐃᑦᑕᑦᐊᑦᑭᑦ, ᐊᑦᓇ ᑭᒥᐅᒋᒪᑦ ᓇᑦᑕᑦᐅᓕᑦᑐᑦ,

ᑭᒥᒪᕐᓯᓇᐃᑲᑦ ᑲᑎᑭᓯᑦ

ᐅᑯ ᒫᑲ ᕿᐅᒥᐃᔪᑦᑎᔭᐊᒫᐃᑉ

ᑲ · ᑭᑐᑕᒧᑦ ᓈ [illegible] ᑎᑯᒥᑦ ᒥᓴᓴ ?

ᓇ · ᓱᕐ : ᑭᐅᔭᑦ [illegible] ᐊᑦᓂᐃ ᐊᕐᓴ, ᑭᐅᑕᒫᑦᐊᑦ ᒫᑲ ᐅᒫᐸᒥᒫᐃᓂᑦᐊᑦᐊ, ᐅᑯ ᒫᑲ ᑲᒪᑦᑕᒥᑦ ᒥᓴᓴ ; ᓅᑦᑕ ᒫᑲ ᒥᕐᑦ ᐃᓕᓕᑦᐊᑦ ᑭᑦᕐᔪᓱᑭᑎᒫᑦᐊᑦ ᐅᒫᐸᒥᒫᐃᓂᑦᐊᑦᐊ ᒥᕐᑲᓇᑦ, ᓇᑦᑭᔭᑦ ᒫᑲ ᑭᑭᑦᑲᐊᒧᑦ ᑦᐊᑎᑦᑲᓇ ᒥᕐᑎᑯᑦ ᐅᕐᒥ, ᑭᑦᐸᓴᑦᓴᐱᓇᒧᑦ ᒫᑲ ᒥᕐ ᑲᒫᑦ ; ᒥᓯᑦᐅ ᐅᑦᑕᒥᑦ ᒫᑲ ᑭᒪᑦᐅᑦᐊᑦ, ᐅᐃᑦᒐᒥᑦ, ᐅᓴᓇ ; ᑲᑦᑕᑭᕐᒐᓕᒥᑯᓯᑦ ᐊᑦᓇ ᑲᐅᒥᐃᑐᒐᑦ ᒥᐅᐸ ᐅᑎᔪᓂᑲᓯᐃᓂᑦ

ᑲ · ᐃᕐᐱ ᑲᐅᒥᓇᑦᑕ ᒥᕐᔪᓴᓕᑦ ᑖᓂᑲᑐᑦᑕ ᒥᓴᕐ ?

ᓇ · ᑭᒪᑐᑐᑦᑕ ᐊᑦᓂᐅᓕᑦ ᐃᑦᑕᐃᓂᓕᑦ, ᑭᑫᐃᑭᐃᑦᒐᕐ ᒫᑲ ᑭᑦᒥᓂᔪᑦᐊᓇᒥᑦᑕᒥᑦ ᐊᑦᓂᑭ ᔪᒥᐃᓕᓕᑦᐊᑦ

ᑲ · ᑖᓂᑲᐃᑦᒐᑦ ᐅᐊᓕᒧᒪᑦ ᐊᑦᓂᐃ ᔪᒥᐃᓕᓕᑦᐊᑦ?

ᓇ · ᐊᑦᑕ ᐅᐃᔪᑦᑕᑦᑲᑦ ᒥᔭᑦ ᑲᓂᐱᒪᑲᑦ, ᐅᑯᑦᑕ ᕿ ᒪᑦᑦᐊᑦᒥᐃᑐᒥᑦ ᐊᑦᓂᑭ ᒥᑭᓯᑦᑦᐊᑦ, ᑲᐅᑦᒥᑭᕐᑭᓂᑦᐊᑦᒥᐊᑲ ᓂᐃᑦᒥᑦ ᐊᑦᓂᑭ ᔪᒥᐃᓕᓕᑦᐊᑦ

ᑲ · ᑖᓂᑲᐃᑦᑕᒧᑦᐊᑦ ᐅᑭᕐᑭᓂᐊᒪᑦᐊᑲᓇ ᑭᑦᒥᑐᑦᒥᓕᒥᑦ?

ᓇ · ᐅᒪ ᑭᐃᑦᒐᑦ ; ᐸᑎᒫᒪ ᑦᐊᐸᒥᑲᕿ ᐊᑦᓂᑭ ᔪᒥᐃᓕᓕᑦᐊᑦ ᑭᑦᒥᕐᔪᓇᑦᒥᑦ ᒥᔭᑦᑕᒥᑦ ᐃᑦᑕᐃᓂᓕᑦ, ᐊᑦᑕ ᐅᐃᔪᑦᐊᑦᒥᑦᐊᑦ ᐅᔪᒧᑦ ; ᓅᑦᑕ ᒫᑲ ᐅᒪ ᑭᑐᑕᒧᑦ, ᐅᑯ ᒫᑲ ᐅᑲ ᑲᓇᓅᑲᒐᓕᒧᑦ ᑖᐱᕐᑯᑦ ᐊᑦᓂᑭ ᓇᑦᑭᔭᑦ ᒨᑦᐊᑦ ᐃᕐᐱ ᐸᑦᓂᐃ ᔪᒥᐃᓕᓕᑦᐊ ᑲᓂᔪᑦᐊᓇᒥᑦᑕᓕᒥ ᒥᔭᑦᑕᒥᑦ ᐃᑦᑕᐃᓂᓕᑦ

ᑲ · ᑖᓂᕐᐱ ᑲᐃᒥᓇᓕᑦ ᑲᐃᑦᒐᑯᐸᓅ ᒥᓴᕐ ?

ᑭᒥᒪᖕᓯᓇᐃᑲᒃ ᑳᑎᑭᓯᖕ

ᓇ · ᑭᐃᖕᑲ ᓄᒥᖕᑦᓇ ᐁᐱᐳᒃ

ᑲ · ᐊᖕᐁᓇ ᐊᒃᓇ ᑳᓂᔪᖕᐊᓈᒥᑦ ᑭᒃᓴᓕᖕ ?

ᓇ ᑦᑦᑕᖕ, ᐊᒃᓇ ᔪᒥᑭᒥᐅᒋᒪᒃ, ᐯᖕᐯᔪᒃ ᑲᐃᔪᓂᑲ ᓱᖕ ᐅᑯᓯᓴ

ᒫᑎᓇᒫᑲᒃ XXXVIII.

ᑲ. ᐊᖕᐁᓇ ᐊᒃᓇ ᑲᐸᑭᑎᓇᖕ ᑭᓴᖕ ᐊᒃᓂᓇ ᑭᒥ-ᓴᓴᑭᐃᓕᖕᐁᐃᓕᓕᖕᐊ ᓄᖕᑦ ᓚᖕᓯᓇᐃᖕᐊᓕᓕᖕᐊ ᓄᖕ ᑦ ᑭᒥᐃᓕᓕᖕᒍ ᐅᒥᒥᖕᐊᖕ ᑭᖕᒥᓂᐸᓗᖕᒍ ?

ᓇ · ᒍᑦᑕᖕ ᐃᖕᑲᓇᓴᒃ, ᐯᓴᒃ ᑭᓴᖕ ᐅᑭᖕᑭᓗᐊᒪᖕᐊᖕ ᑲᓇ, ᑭᐃᖕᒐᒃ ᑭᖕᒥᐸᑭᑎᓇᒪᖕᐊᖕ ᓂᖕᑦᒥᖕᑦᓇ ᐁᖕᐊᐱ-ᓯᖕ ᓗᓗᐊᒃ ᐅᖕᒥ, ᐁᒍ ᒪᑲ ᒧᓴ ᑲᑯᒥᖕᑦ ᑭᖕᒥᐸ ᑭᑎᓇᒪᖕᐊᖕ

ᑲ. ᑭᓴᖕ ᓇ ᑭᑭᖕᑫᓕᖕᑦ ᑲᖕᑦᒥᓕᒥ ᐊᒃᓂᐃ ᓱᒥ-ᓴᓴᑭᐃᓕᖕᐁᐃᓕᓕᖕᐊ ᓄᖕᑦ ᑦᑕᖕ ?

ᓇ · ᐅᖕ; ᑭᐸᓴᑕᖕᐊᐸᓕᖕᒥᒃ ᒥᓯᖕᐁ ᐃᓕᓕᖕᐊᖕ ᐅᑕᐃᖕᐊᖕᐊ: ᔪᑭᖕᑫᓕᖕᑦ ᓄᖕᑦ ᑫᑲᖕ ᐁᐅᒥᒥᐸᓕᓕᖕ ᑭᖕᒥᐱᒥᑎᖕᑦ ᒥᖕᐱᒫᑎᖕᐃᖕ ᐅᒪ ᐊᖕᒃ ᒪᒥᐱᒫᑎᖕᐸᐃ ᓇ ᐅᖕᒥ; ᓄᖕᑦ ᒫᑲ ᑭᐃᑕᒧᖕᐁᒃ ᐅᑭᖕᑫᓕᖕᐊᖕ ᑭᖕᒥᖕᐊᖕᐊᖕᐁᔪᑕᓕᒥ ᐊᒃᓂᐁᓕᖕᒃ ᒥᖕᐅᖕᑦᑕᖕᐱᖕ ᒪᓗᒃᐃᓕᖕᒃ ᑭᖕᒥᐃᒥᒥᓯᒥᓂᖕ

ᑲ. ᑫᑲᖕ ᐊᒃᓂᒪ ᒥᖕᐅᖕᑯᑕᐃ ᒪᑯᒃᐃᖕ ?

ᓇ. ᒪᑯᒃᐃᖕ ᑲᑲᓇᖕᐁᓕᒥᑲᒃᐃᖕ ᑭᖕᒥᑭᖕᒃᓯᓇᓂᖕᐊᖕ ᐁᑭᐱᒫᖕᒥᐃᑯᒥᖕ ᐊᒃᓂᑭ ᒍᖕᐊᖕ ᑭᒥᒪᓂᖕᐊᖕ ᐊᒃᓂᐃ ᐃᒥᖕᑎᖕᐃᓕᓕᖕᐊ ᐅᖕᒥ; ᐊᒃᓂᒪ ᐃᖕᐱ ᐊᒃᓇ ᓂᔪ-

ᑭᒋᒪᕐᓯᓇᐃᑲᑦ ᑲᑎᑭᓯᑦ

·ᐊᓈᒌᐃ·ᐅᑦ ᐅᑦᒋᑦ ᑭᓂᐸᐅᑦ ᒥᓯ·ᐅ ᐊᑦᓂᐃ ᐃᒋᑦ-
ᑎ ·ᐅᐅᕐᑐᓪᒪᐃᓕᒋ, ᑭᒥᔅᓴᑦ ᒫᑲ ᒥᓯ·ᐅ ᐊᑦᓂᐃ
·ᐊᕐᑲᓗᑲᓇ ᑲᐃᔪᐃᑦᓕᒋ ᐊᑦᓂᐅᓕ·ᐊ ᐃᕐᓄᐃᓕᐃ-
ᓕᓕᑦᐊ, ᑲᓇᒥᑦᓂ·ᐊᑭ ᐊᑦᓇ ᐸᕐᑭᑦ ᒪᓂᓴᓂᔪᓴ ᐅ
ᒥᑯ ᐅᑦᒋ

ᒫᑎᓇᒪᑲᑦ XXXIX.

ᑲ · ᕿᑯ ᒪᓂᓴᓂᔪᓴ ᐊᑦᓇ ᐸᕐᑭᑦ ᒪᓂᓴᓂᔪᓴ?

ᓇ. ᒪᓂᓴᓂᔪᓴ ᐅᑲ ᑲᒪᕐᑭᓯ ᐅᑲ ᓴᓪᑕ ᑲᐹ ᐸᐃᑦᓯ, ᑲᓂᐸᐊᑲᓂᐃᑦ ᓴᓪᑕ ᑲᒧᐊᑲᓂᐃᑦ ᐅᑲᓇ-
·ᐅᓕᒋᕐᑐᓕᑦ ᐊᑦᓂᐅᓕᑦ ᒥᔅᓴᑦᑯᑦᐃ ᒪᑯᕐᐃᓂᓕᑦ;
ᑲᐅᑦᒋᑭᑦᑭᓄᑦᐊᑦᐊᑲᓂᐃᓕᒋ ᑭᑭᒋᐅᑭᒪᒥᓇᑦ ᑲᒋᓪᑖᑦᑲ-
ᑭᑲᓯᓕᒋ ᐃᓕᓪ ᐃᓕᓕᑦᐊ ᐅᒪᒋᐱᒫᑎᓯᐃᓂᓕᑦᐊ
ᐅᑦᒋ

ᑲ · ᓇᒪ ᓈ ᒋᕐᑦ ᒥᔅᓴᑦᑯᑦᐃ ᒪᑯᕐᐃᓂᓕᑦ ᑭᐃᑦ
ᑐᑦ ᐅᑭᑦᑭᓄᐊᒪᑦᐊᓇ, ᐯᔅᓴ ᐅᑦᒋᕐᐸᑦ ᓂᑲᒪᒥᕐᒋᒥᑦ

ᓇ. ᓱᑦ; ᑭᐃᑦᑐᑦ ᒫᑲ, ᐅᑦᐊᑯ ᐊᑦᓇ ᕿᒥᓕᑦ ᐊᑦ
ᓂᒪ ᐊᑦᐸᒋᑲᑦ ᐃᑦᐱ ᑭᑭᑦᓇᒪᓂ; ᐃᑦᐱ ᒫᑲ ᑲᑭ-
ᑦᓇᑦ ᐊᑦᓂᒪ ᐊᑦᐸᒋᑲᑦ ᑭᒥᓂᑦ ᒍᑦᑕ ᐃᑦᑲᓇᔅᓴᑦ;
ᐅᑯ ᒫᑲ ᐃᐸᑦ ᑲᑦᐊᑦᓇᐃᓕᒋ

ᑲ · ᐃᑦᐱ ᑲᑭᒥᒥᑦᑦ ᐸᑦᓂᐅᓕᑦ ᒥᔅᓴᑦᑯᑦᐃ ᒪᑯ
ᕐᐃᓂᓕᑦ, ᑦᑦᑕ ᑲᐃᑐᑦᑐᑦ ᒋᕐᑦ ?

ᓇ. ᐊᓕᑦ ᐊᑦᒋᑦ ᑭᐃᑐᑦᑐᑦ, ᐅᑯᑕ ᒫᑲ ᑲᐃᑎᑯᑦ
ᓴᒪᑦ ᐱᑕᑦ, ᑦᑲᓄᑦᐊᓇᑕᑎᑦ ᐃᑦᐱᑦ ᑭᑦᒋᓂᐳᑦᑕᒪᑦ;
ᒋᕐᑦ ᒫᑲ ᑭᐃᑦᑐᑦ, ᑦᑕᐯ, ᐅᒪᑦ ᑭᑎᑦᑎᑦ; ᓇᒪᑦ ᐃᓇ

ᑲᑦᑖᓄᑖᑯᓯᑦ ᐹᑲᐊᑦᑲᔾ, ᐹᑎᒫ ᓂᑦᑦᑦ ᑭᐃᑦᒐᔭᓄ;
ᓇᒪ ᐃᓚ ᓂᐅᑦᒋᑮᑦᓇᓕᒫᑦ ᒋᓴᑦ

ᑲ · ᑭᐃᒡᑲ ᐅᒪ ᑮᑦ ᑲᐃᑐᒐᑦ ᒋᓴᑦ ?

ᓇ · ᐊᔾᑦ ᑫᑦᓴᒥᓂ ᑭᐃᑐᒐᑦ, ᐅᔫᑦ ᒫᑲ ᑭᐊᔭᒥᒋᑫᑦ, ᐅᐃᒐᓕᑦ ᒫᑲ ᐃᒡᐱᒡ ᑭᑦᒋᐃᓴᑦᓕᑦ ᓈᑦᐱᒡ ᑭᒪᒥᑦᑐᓕᑦ, ᒥᑯ ᒫᑲ ᑭᐊᑦᐯᓯᑦ; ᐅᓕᑦᐅᔾ ᐊᑦ, ᑭᓯᑫᓕᑦ ᒥᓯᑦᐅ ᑫᑦᑲᓗ ᑭᑦᒋᐃᓴᑫᓕᑦ ᐃᓕᒡ ᐃᓕᑦᓕᑦᐊ ᐅᔾᒋ; ᑭᐃᑦᒐᑦ ᒫᑲ, ᓗᑦ! ᓇᒪ ᐃᓚ ᐅᐃᑦᑐᓇᑦᐅᓕᑦᒪᔾ ᓂᓚ ᑲᑦᑦᐃᑐᒋᑲᒐᑦ, ᐅᐃᑦᑐᓇᑦᐅᓕᑦᒪᔾ ᑭᓚ ᒫᑲ!

ᒫᑎᓇᒫᑲᔾ XL.

ᑲ. ᑖᓂᑲᐃᑐᐸᑭᑎᓈᑦ ᒋᓴᓴ ᐊᔾᓇ ᒍᑦᑦ ᐃᑦᑲᓇᔭᑦ

ᓇ. ᑭᐯᒋᐃᑐᑦᐅᑦ ᒥᑐᑦ ᒫᑦᑐᐃᓕᓕᑦᐊᑦ ᓄᒡᑦ ᒫᑦᑐᑭᒫᑦᐊᑦ, ᑲᐊᔭᑦᒋᑦ ᓵᐳᑦᐊᑦᒐᓂᑲᓇ ᓄᒡᑦ ᑦᐊᑦ. ᒐᓂᑲᓇ ᓄᒡᑦ ᒫᑦᑐᑭᐃᑯᒫᓇ; ᑭᓈᒐᑦ ᒋᓴᓴ ᒫᑲ ᑭᑦᒋᐅᑐᒫᑦ; ᒋᓴᑦ ᒫᑲ ᑭᐃᑦᒐᑦ: ᒍᑦᑦ; ᑭᐸᑭᑎᓈᑦ ᓈᑦ ᐊᔾᓇ ᓈᐯᑦ ᐅᑯᓯᓴ ᐅᐅᑐᒪᑦ? ᓄᒡᑦ ᒫᑲ ᑭᑲᑦᑫᒋᑦ ᐊᔾᓂᐃ ᐃᓕᓕᑦᐊ; ᐊᑦᐅᓇ ᐊᔾᓇ ᑲᓇᑦᑦᐅᓕᑦᑐᔾ? ᐅᑯ ᒫᑲ ᐅᒋᒋᑦᐊᔾ ᑲᐸᑭᑎᓂᑦᑎᓯᑦ, ᐅᑯ ᒫᑲ ᑲᒪᒫᒋᑯᐱᑎᑦᒋᔾ, ᑭᐃᑐᑦᐅᑦᐊᔾ ᒫᑲ ᐊᔾᑦ ᑭᒋᓴᓴᑭᑦᐃᓕᑦᐅᐃᓕᓕᑦᐊ ᐅᑦᐊᔾᑦᑲᔾᑦᓂᒥᓕᔾ, ᑲᔭᐸᔾ ᑲᐃᑐᓂᑦ ᑲᓯᓕᒋ

ᑲ · ᐱᑦᑐ ᓈ ᑭᓄᑦᐱᓇᑦᐅᑦ ᒋᓴᓴ ?

ᓇ · ᓱᑦ; ᐃᑦᐱ ᒫᑲ ᑲᑲᑦᑭᒥᒥᑦ; ᑭᓚ ᓈ ᐯᔭᔾ

ᒋᓴᑦ ᐅᑭᑦᑭᓄᐊᒪᑦᐋᑲᓇ? ᑭᐃᑦᒐᑦ, ᓇᒪ ᐃᓚ ᓂᐅᑦᒋᑭᑦᑫᓕᒫᑦ ᒋᓴᑦ; ᐃᑦᐱ ᒫᑲ ᐅᒪ ᓃᑦᑦᑦ ᑲᑭᐃᑦᒐᑦ ᐊᔾᓇ ᐸᑲᐊᑦᑲᔾ ᑭᓄᑦᑯᓯᑦ; ᐅᑯ ᒫᑲ ᑲᑲᓇᑦᐋᐸᒥᑯᑦ ᒋᓴᓴ: ᓄᑦᑕ ᒫᑲ ᐱᑕᑦ ᑭᑭᑦᑭᓯᑦ ᑲᑭᐃᑎᑯᑦ ᒋᓴᓴ; ᑭᑦᐊᔾᓚᑦᐃᑦ ᒫᑲ ᓈᑦᐱᑦ ᒫᑲ ᑭᒪᔾᑐ

ᑲ. ᑕᓂᑲᑐᑕᑦᐋᒋᑦ ᒋᓴᓴ ᐊᔾᓂᑭ ᑭᒋᓴᓴᑭᐃᓕᑦᐅᐃᓕᑦᐊᑦ?

ᓇ. ᑭᑎᑦᐸᐊᒪᑦᐅᑦᐊᑦ ᑭᓛᑦᑭ ᑎᐸᒋᒧᐃᓕᑦᐊ ᑭᔾᒋᒪᒋᒪᒥᔅᒫᓕᒋ ᒋᓴᓴ, ᓇᒪ ᐃᓚ ᒫᑲ ᑭᑕᑦᐅᑕᑦᐋᑲᓂᐃᓕᑦᐊ: ᓄᑦᑕ ᒫᑲ ᒋᓴᑦ ᑭᐃᑦᒐᑦ, ᓂᓚ ᐅᑦᐊᑦᑲ ᓇ ᑭᒋᒪᓂᑐ ᐅᑯᓯᓴ; ᐅᑯ ᒫᑲ ᑲᐃᑦᒐᓕᒋ ᐊᔾᓂᐃ ᑭᒋᓴᓴᑭᐃᓕᑦᐅᐃᓕᑦᐊ, ᓈᑦᐱᑦ ᒪᒋᐋᔾᒥᑦ, ᐃᒐᓕᑦᑕᑯᓯᑦ ᒫᑲ ᑭᔾᒋᓂᐸᐋᑲᓂᐃᔾ; ᓄᑦᑕ ᒫᑲ ᐊᔾᓂᑭ ᐃᓕᑦᐊᑦ ᐊᔾᑕ ᑲᐃᑕᒋᑦ ᑭᐸᐱᐅᑦᐊᑦ ᒋᓴᓴ ᓄᑦᑕ ᑭᓯᑦᑲᒐᑦᐊᑦ ᓄᑦᑕ ᐅᑕᑦᑕᒥᑯᑦ ᑭᓄᑎᓄᑦᐊᑦ; ᒥᓯᑦᐅ ᐅ ᐅ ᒪᒋᑫᑦᑲᓗ ᒫᑲ ᑭᓴᐅᓕᑕᒥᓕᑦᐊ ᑭᔾᒋᑦᐋᐃᓴᑫᓕᑕᒥᓕᒋ ᐃᓕᑦ ᐃᓕᓕᑦᐊ ᐅᔾᒋ

ᑲ. ᑭᓂᔾᐸᐅᑦᐊᑦ ᓈ ᒋᓴᓴ ᐊᔾᓂᑭ ᒍᑦᐊᑦ?

ᓇ. ᓇᒪ ᐃᓚ, ᑭᑎᐅᓕᒥᑯᑦᐊᑦ ᐊᔾᓂᐃ ᔾᒥᐃᓕᓕᑦᐊ, ᑲᐅᔾᒋ ᐅᑲ ᑲᐅᑦᒋᑦ ᑎᐱᓚᑦᐅ ᑭᔾᒋᓂᐸᐋᒋᑦ; ᑭᐸᑭᑎᓇᒪᑦᐅᑦᐊᑦ ᒫᑲ ᐊᔾᓂᐃ ᔾᒥᐅᑭᒫᑦᐊ ᐸᔾᒐᑦ ᐹᓕᑦ ᑲᐃᔭᓂᑲᓯᓕᒋ

ᑲ. ᐸᔾᒐᑦ ᐹᓕᑦ ᓈ ᑭᐸᑭᑎᓂᑦ ᒋᓴᓴ ᑭᔾᒋᓂᐸᐋᑦ ᒫᑲᓂᐃᓕᒋ?

ᓇ. ᑭᑯᒋᑦᑦ ᑭᑦᒋᓴᑯᓯᒫᔾ ᐊᔾᓂᐃ ᒍᑦᐊ ᑭᔾᒋᒥᓄᑦ

ᐃᒐᓕᒫᓕᒋ ᒋᓴᓴ; ᐅᓕᑯᔾ ᒫᑳ ᑭᒐᐅᓕᐊ, ᐅᑯ ᕐ ᑲᑦᑕᒋᑦᑕᑦᑳᐅᑳᓱ; ᓄᔾᑕ ᒫᑳ ᕿᓕᑦ ᑮᑦᒥᓇᐃᓚᐅ ᐋᑦ, ᑭᐃᐅᒐᑦ ᑭᑦᒋᐸᐸᓴᑦᒐᐅᑲᓂᐃᓕᒋ ᒋᓴᓴ

ᑲ. ᑮᑭᐃᑭᐃᐅᒐᑦ ᓈ ᑫᐃᑭᑭᑦᑭᓄᐊᒫᑫᐃᓕᓕᑦ ᑭᑦ ᒋᒪᒋᑕᑦᐊᑲᓂᐃᓕᒋ ᒋᓴᑦ?

ᓇ. ᓐᑦ; ᐊᓇ ᐊᓴᓴ ᐃᐅᑦ; ᑭᒫᔭᔾᑲᐅᑦᐊᑲᓂᐅ ᑭᒪᒋᐱᒫᑎᓱᐃᓂᓇᐅᐊ ᐅᑦᒋ, ᑭᑭᐳᔾᑲᐅᑦᐊᑲᓂᐅ ᑭᒪᒋᒫᐃᓂᓇᐅᐊ ᐅᑦᒋ: ᑭᓇᓄᑲᒋᐊᑲᓂᐅ ᑭᑦᒋᐅᑦᒋᓵᐅᓕᒥᑲᐅᐃᔭᔾ; ᑭᐸᐸᓴᑦᒐᐊᑲᓂᐅ ᑭᑦᒋᐅᑦᒋᓇᑐᑯᐃᑲᐅᐃᔭᔾ

ᑲ. ᑮᓂᑲᑐᑦᑭᔾ ᐊᓂᑭ ᒫᓂᑫᐅᐃᓂᓕᐊᔾ ᑲᐸᐸᓴᑦᒐᐊᑦᒋᔾ ᒋᓴᓴ?

ᓇ. ᑭᐅᓂᑦᐊᔾ ᐸᑲᑦᑕ ᐅᑭᒫᐃ ᐊᑦᑐᑎᓂᓕᑦ ᒪᓴᓇᔾ ᐅᑦᒋ, ᑭᐳᑦᑦᑐᑦᒋᓇᐅᐊᔾ ᒫᑳ; ᐅᒋᒋᔾ ᒫᑳ ᑭᐸᑭᑏᓇᒧᔾ ᐃᐊᑦᑯᓕᑦ, ᑭᐳᑦᑕᑯᐸᐅᐊᔾ ᒫᑳ ᒥᑦᑫᑲᔾ ᐊᑯᐱᓕᑦ; ᓄᔾᑕ ᒫᑳ ᑭᐅᒋᒋᑦᑲᓇᐱᑦᑕᐅᐊᔾ ᐅᐸᐱᐊᑦᒋᔾ, ᐅᐃᐅᒐᒋᔾ ᒫᑳ: ᐅᑦ! ᑭᓇ ᑲᑎᐅᓕᒪᑦᒋᔾ ᐊᑦᑐᑭ ᒍᐊᔾ

ᑲ. ᒥᑐᓂ ᓈ ᑭᓴᐅᓕᑕᒧᔾ ᐊᑦᑐᑭ ᒍᐊᔾ ᑲᐅᑦᒋᑐᑦᑕᐊᑲᓂᐃᓕᒋ ᒋᓴᓴ?

ᓇ. ᓇᒪ ᐃᓇ; ᑫᔭᐸᔾ ᑭᒐᐅᔾ, ᒋᑦᑕᑦᑲ, ᒋᑦᑕᑦᑲ! ᐅᑯ ᒫᑳ ᕿᓕᑦ ᑲᐸᑭᑎᓈᑦ ᑭᑦᒋᒋᑦᑕᑦᑲᐅᑲᓱᓕᒋ

ᑲ. ᐃᑦᐱ ᑲᑭᐸᑭᑎᓂᑦ ᒋᓴᑦ ᑭᑦᑦᓂᐸᐅᑦ ᑮᓂᑲᑐᑦ ᒍᑦ ᐃᑦᑲᓇᔭᑦ?

ᓇ. ᓈᑦᐱᔾ ᑭᒥᒋᓇᐅᓴᓕᑦ ᑲᑭᐅᑦᒋᑐᑦ, ᑭᐅᐅ-

ᓵᐅᑉ ᒫᒃ ᐊᔾᓂᐃ ᓂᕐᑐᒥᑦᑕᓇ ᒪᓕᓐᐊᓇ, ᑭᑦᒥᒥᓛᑦ ᐊᔾᓂᐃ ᑭᒋᓴᓴᑭᐃᓕᑦᐅᐃᓕᓕᑦᐊ; ᓄᑦᑕ ᒫᒃ ᑭᒋᐊᓕ ᒥᐅᐃᑲᒥᑯᔾ ᒋᐸᑭᒋᑦᐅᐱᓄᑉ; ᐅᒍ ᒫᒃ ᑲᒪᒃᑦ, ᑭᐊᑯᓕᑦᑎᓯ ᒫᒃ

ᑲ. ᑖᓂᑲᑐᑦᐊᒋᔾ ᐊᔾᓂᐃ ᓕᓕᐊᓇ ᐊᔾᓂᑭ ᓴᓴᑭᐃᓕᑦᐅᐃᓕᓕᑦᐊᔾ?

ᓇ. ᐊᔾᓂᐃ ᓕᓕᐊᓇ ᐅᑦᒥ ᑭᑎᑦᐸᐊᒍᔾ ᐊᔾᓂᐅᓕᑉ ᐊᔭᕐᑭ ᐅᓛᑲᓂᕐᐃᓕᓕᑦᐊ ᐅᓂᑖᐃᑭᒋᑲᓂᐃᓕᑦᐊ, ᐅᑯᑦ ᐊᔾᑦ ᑭᑦᒥᓇᐃᑲᑦᐊᒋᔾ ᒫᔾᒐᑦᐊ, ᓄᑦᑕ ᒫᒃ ᐊᔾᓂᒪ ᓂᑖᐃᑭᒋᑲᔾ ᑭᐃᔭᓂᑲᒐᑉ ᒥᑯ ᓂᑖᐃᑭᒋᑲᔾ

ᒫᑎᓇᒪᑲᔾ XLI.

ᑲ. ᑖᑦᑖ ᑲᐃᔭᓂᐸᐊᑲᓂᐃᑦ ᒋᓴᔾ?

ᓇ. ᐊᔾᑦ ᑲᔾᑯᑦ ᑲᐃᔭᓂᑲᒐᔾ, ᑦᐊᑭᒻ ᑲᔾᐸᓇ ᑦᐊᒋᔾ, ᐅᑯᑦ ᑲᔾᑖᑯᑦ ᑭᑦᒥᐱᒥᐃᑖᑦ ᐅᑖᔭᑎᐊᑎᑯᑦ, ᐅᓄᑦ ᐱᓇᑦᑎᑯᑦ ᓇᑦᐱᒻ ᒥᕐᑦ ᓇᐅᑦᐊ ᓄᑦᑕ ᐃᑦᑭᐊ

ᑲ. ᑖᓂᑲᐃᔭᓂᐸᐊᒋᔾ?

ᓇ. ᑭᒋᒃᑖᑦᑯᑦᐅᑦᐊᔾ; ᐊᔭᐅᐊᑎᑯᔾ ᑭᑕᓕᐱᐅᑦᐊᔾ, ᐅᒋᒃᑖᑦᑲᑦᒫᒋᔾ ᐅᒋᒋᔾᓴ ᓄᑦᑕ ᐅᓯᑦᑕ

ᑲ. ᑭᐅᔭᑯ ᓇ ᒋᓴᑦ ᐅᒋᒃᑖᑦᑲᓕᑲᓯᑦ?

ᓇ. ᓇᒪ ᐃᓕ; ᓂᓕ ᑭᒧᑎᒃᑲᔾ ᓄᑦᑕ ᑭᒋᒃᑖᑦᑲ ᓕᑲᓯᑦᐊᔾ: ᐅᔭᔾ ᐅᑭᒋᓂᑦᑎ ᐃᐅᑭ, ᑯᑦᑕ ᒫᒃ ᐅᓇᒪ ᑎᓂᑦᑎ ᐃᐅᑭ

ᑲ. ᐅᒪ ᓇ ᑭᑫᐃᑭᐃᑦᑕᑦ ᑭᐃᑭᑭᑦᑭᓄᐊᒫᑭᐃᓕᓕᑦ?

ᓇ. ᓕᑦ, ᐅᒪ ᑭᑭᐃᑭᐃᑦᑖᓂᐊᔾ; ᑲᑦᑕᐊᔭᑕᑭᒫᑲᓂᐃ-

ᑭᒋᒪᖅᓯᓇᐃᑲᓗ ᑲᑎᑭᓯᑦ

·ᐅ ᐊᓐᓂᐃ ᐧᒥ·ᑦᓕᒋ

ᑲ. ᓇᒪ ᓈ ᒋᓴᖅ ᐧᒥᑲᐧ ᒫᐊᓂᒋᑦ ᐊᑦᓴᐅᐊᑎᑯᑦ ᑭᑭᖅᑭᓄᐊᒫᓄᓈᒃ ᑭᑦᒥᓕᖅᑎᑦᑐᑦ ᓄᖕᑦ ᑭᑦᒋ·ᐅᐯᓕᒋ ᑫᑦ ?

ᓇ. ᓱᖅ; ᑭᐊᑦᒥᖅᑕᒪ·ᐅᒃ ᐊᓐᓂᐃ ᑲᓂᐸᓱᑯᑦ, ᐅᐃᑦᐅᑦ; ᓄᑦ, ·ᐅᐯᓕᑕᒪᐃᑦ; ᓇᒪ ᐃᓕ ᑭᖅᑫᓕᑕᒧᑦ ᑲᑐᑕᑭᑦ

ᑲ. ᑦᓂᑲᐃ·ᐅᒪᑲᑦ ᐊᓐᓂᒪ ᒪᖅᓯᓇᐃᑫᐃᑦ ·ᐊᑭᒻ ᐊᑦᓴᐅᐊᑎᑯᑦ ᑲᐸᑭᑎᓇᑦ ᐹᓕᑦ ?

ᓇ. ᐊ·ᐊ ᐅ·ᐊ·ᑲᓇ ᒋᓴᖅ ᒍ·ᐊᑦ ᐅᑭᒋᐳᑭᒫᒥ·ᐊᑦ

ᑲ. ᑦᓂᑲᑐᑕᑭᑦ ᐊᓐᓂᑭ ᒍ·ᐊᑦ ᐧᒥᑲᒻ ᑲᐊᑯᒋᓂᓕᒋ ᐊᑦᓴᐅᐊᑎᑯᑦ ?

ᓇ. ᑭᒫᓗᓕᐧᒥᐊᑦ, ᐅᐃᑦᐅᒋᑦ, ᑭᓱᓪᐱᑦ ᑭᒋᒪᓂᑐ ·ᐅᑯᓯᓯᒥᖅᑫ, ᐯᒋᓂᓱᑦᑕᐃ ᐊᑦᓴᐅᐊᑎᑯᑦ ᐅᑦᒋ × ᓄᖕᑦ ᒫᑲ ᐊᓐᓂᑭ ᑭᒋᓴᓴᑭᐃᓕᑦᐅᐃᓕᓕᑦᐊᑦ ᓄᖕᑦ ᒪᖅᓯᓇᐃᑫᐃᓕᓕᑦᐊᑦ ᑭᐸᐱᐅᑦᐊᑦ, ᐅᐃᑦᐅᒋᑦ, ᑯᑕᑭᓗ ᑭᐱ ᒫᑦᒥᐅᒃ, ᓇᒪ ᐃᓕ ᒫᑲ ᑭᐱᒫᑦᒋᐃᑦᑎᓯ

ᑲ. ᑦᓂᑲᑐᑕᑭᑦ ᐊᓐᓂᑭ ᓂᓕ ᑭᒧᑎᖅᑲᑦ ?

ᓇ. ᐯᓗᑦ ᑭᒫᓗᓕᒃᒥᒃ ᒋᓴᓴ, ᑯᑕᑦ ᒫᑲ ᑭᒥᒥᓇᐅᑦᐅᐸᓕᑕᑦ, ᓄᖕᑦ ᒫᑲ ᑭᐃᑦᐅᒃ ᒋᓴᓴ; ᑭᒋᐅᑭᒫᒃ, ᑭᖕᑭᓯᑐᑦᐃᑦ ᑭᑐᑭᒫᐃᐃᓂᑦ ᐅᐃᑐᐅᓗᑦ

ᑲ. ᑦᓂᑲᐃᓯᓇᖕᑦᑫᑦᐊᓯᐃᑦᐅᑦ ᒋᓴᖅ ?

ᓇ. ᑦᓱᐯ, ᑭᑎᑦᑎᑦ; ᐊᓄᖕ ᑲᓯᑲᑦ ᑭᒋᑭᓯᑯᑦ ᑭᑲᐃᑎᐃᑦ

ᒫᑎᓇᒫᑲᑦ XLII.

ᑲ · ᕿᑲᓗ ᑲᐃᑭᓂᓕᑦ ᐅᓂᐱᑦ ᒋᓴᑦ ?

ᓇ · ᐊᑦᑭ ᑭᓇᓇᒥᐸᓕᒃ, ᐋᑦᓱᓂ ᑦᐊᑦᒋᔭ ᑭᑦᑦᑭᐸᓕᑦᐊ, ᓗᒃᑦ ᑭᑲᒃᑭᑎᐱᑦᑲᒃ ᒥᓱᑦᐅ ᐊᑦᓂᒪ ᐊᑦᑭᑦ ᐃᒃᐱᒃ ᓂᑦᑐ ᑎᐸᐟᑲᓇ ᐱᓴᒧᑲᓂᑦ

ᑲ · ᑦᑲᔭᑦ ᓈ ᑭᑭᑦᕿᓕᑦᑲᑦ ᐋᕐᓂ ᐅᓂᐱᑦ ᒋᓴᑦ ᐃᑦᐱ ᑲᓂᑎᓈᑲᓂᐃᑦ ᐋᕐᓂᐃᑎᑯᑦ ᐅᑦᒋ ?

ᓇ · ᐟᑦ ; ᐊᑦᓂᑭ ᒫᕐᕿᐃᓕᓕᑦᐊᑦ ᑭᓈᑦᑕᑲᒃᑦᐅᑦᐊᑦ ᐊᑦᓂᐃ ᓂᓕ ᑭᒧᑎᒃᑲ, ᐅᑦᐋᐸᒫᒋᑦ ᐋᕐᓂ ᐅᓂᐱᓕ ᒋ ᒋᓴᑦ, ᓇᒪ ᐃᓕ ᑭᓈᑦᑕᑲᒃᑦᐅᑦᐊᑦ, ᐯᔭᑦ ᐅᑦᓱᑦ ᒋᑦ ᒫᑲ ᑭᑦᑲᒥᑦ ᐅᑦᐱᑲᑦ ᒥᒋᑭᑦ ᐅᑦᒋ, ᐅᑯᑦ ᒫᑲ ᑭᐅᒋᒋᑦᐊᑦ ᒥᑯ ᓗᒃᑦ ᓂᐱ ; ᐅᑯ ᒫᑲ ᑲᑎᐱᐸᓕᑭ ᓂᓕ ᕿᐃᑭᐃᑦᒐᑦᐃᓇ

ᑲ · ᑦᓂᑲᐃᑦᒐᒪᑲᑭ ᐊᑦᓂᐃ ᓂᓕ ᕿᐃᑭᐃᑦᒐᑦᐃᓇ?

ᓇ · ᐯᔭᑦ ᐃᑦᒐᒪᑲᑦ, ᓇᒪ ᐃᓕ ᐅᑦᒋ ᐯᔭᑦ ᐅᑦᑲᑦ ᑲᑦᑕᐱᑯᐃᑲᒐᓕᒃ ; ᑯᑦ ᒫᑲ, ᑲᑦᑕᔭᓇᑦᐋᐸᒥᑦᐊᑦ ᐊᑦᓂᐃ ᑲᑭᑕᑲᒫᒋᑦ

ᑲ · ᑯᑦ ᕿᐃᑭᐃᑦᒐᑦᐃᑦ ᓈ ᑭᑎᐱᐸᓕᒃ ᐅᑭᒋᑦᑦᑭᑦᑲᐅᑲᓗᑦ ᐊᑦᓇ ᐯᒫᒋᐃᑦᑦ

ᓇ · ᐟᑦ ; ᐊᑦᓂᑭ ᒫᕐᕿᐃᓕᓕᑦᐊᑦ ᑲᒋᑦᑦᑭᑯᐊᑦᐋᒋᑦ. ᑭᒫᑎᓇᒫᑦᐊᑦ ᐅᑦᐸᒋᑦᐃᓇ, ᑭᐊᓕᑦᕿᑦᐊᑦ ᒫᑲ ᐅ ᑦᑯᐱᓕᒃ, ᑦᐊᑭᑦ ᒥᓱᑦᐅ ᑲᐋᔭᓱᑦᐃᑦᑲᒐᓕᑦ

ᑲ · ᕿᑯ ᕿᐃᑭᐃᑦᒐᑦᐃᑦ ᑲᑎᐱᐸᓕᑦ ᐅᒪ ᐅᑭᑦᑕᑭᑦ

ᓇ · ᐊᑦᓂᒪ ᑲᐃᑦᒐᒪᑲᑦ ; ᑭᒫᑎᓇᒫᑦᐊᑦ ᓂᑦᐸᒋᑦᑦᐃᓇ, ᓗᒃᑦ ᒫᑲ ᑭᐊᓕᑦᕿᑦᐊᑦ ᓂᑦᑯᑦ

ᒫᑎᓇᒫᑲᔾ XLIII.

ᑲ · ᐊᑉᐅᓇ ᐊᔾᓇ ᑲᓇᐃᑲᑉᐊᔅ ᒋᓴᓴ ?

ᓇ · ᒍᓱᑦ, ᑲᑕᔭᕐᔅ ᐊᓇᒪᑎᔭ ᐃᑦᐃᓂᔾ, ᑲᒥᔭᑭᓯᔅ ᓈᐅᑉ ; ᑭᓇᐳᑦᒫᑉ ᒋᓴᑦ ᐃᔭᐃᓕᑉ, ᑭᐃᑦᕐᓇᑉᒣᑉ ᒫᑲ ᐸᐸᑭᑉᐊᔭᓄᑭᓄᔾ ᓄᑦᑦ ᐊᔾᓂᐃ ᑲᐃᑭᒫᑉᑲᑭ ᐅ ᕿᐱᑲ, ᐅᑦᑭ ᒋᐸᔾᑲᒥᑯᔾ ᒫᑲ ᐊᑦᓯᓂᔭ ᑉᐊᒋᔾ ᑲ ᑭᐅᑉᒋᒧᓇᐊᔾ ᑭᐱᒥᑎᑦᐅᑉ ; ᓄᑦᑦ ᒫᑲ ᑭᑏᑎᐱᓄᑉ ᑲᒥᔅᑭᑎᓕᒋ ᐊᑦᓯᓂᔭ ᐃᑦᑲᒐᒥᔾ, ᑭᑦᒋᐊᔾᒋᑦ

ᑲ · ᕿᑯ ᕿᐃᑭᑭᑦᑭᓄᐊᒫᕿᐃᓕᓕᑉ ᑲᐃᑦ ᑦᐃᔅᓇ ᐃᑲᑉᐊᑲᓂᐃᓕᒋ ᒋᓴᑦ ?

ᓇ · ᐊᓴᔭ, ᐅᒪ ᐅᑭᐃᑉᒐᑉ, ᑲᑦᑦᓇᐃᑲᑉᑯ ᐊᔾᓂᐃ ᑲᒥᔭᑭᓯᓕᒋ

ᑲ · ᐊᔾᓂᑭ ᑭᒋᓴᓴᑭᐃᓐᑉᐅᑉᐃᓕᓕᑉᐊᔾ ᐅᑲ ᐅᑭᒫᑉᐅᑦᑦᑉᐊᔾ ᒥᓇ ᑭᑦᒋᑉᐊᓂᑉᑲᓕᒋ ᒋᓴᑦ, ᑦᓂᑲᐳᑦᑭᔾ ᑭᑦᐅᒋᐊᒋᔾ ᐅᑭᑦᑭᓄᐊᒪᑉᐊᑲᓇ ᐅᑲ ᑭᑦᒋᐅᒋᓂᑯᑦ ᐅᑎᐱᑦᑲᓕᔾ ?

ᓇ · ᑭᐃᔅᑦᑎᔭᑉᐅᑉ ᒥᕐᑦ ᒫᔅᕐᐃᓕᓕᑉᐊ ᑭᑦᒋᓇ ᓇᑲᑦᑉᐊᑦᑦᒥᓕᒋ ᐊᔾᓂᑉᐅᓕᑉ ᒋᑦᑦᐳᑲᒥᑯᓕᑉ ; ᓄᑦᑦ ᒫ ᑲ ᑭᑭᑦᑭᓄᑉᐊᒋᐅᑉᐊᔾ ᐊᔾᓂᐃ ᐊᑦᓯᓂᔭ

ᑲ · ᑭᑉᐊᓂᑉᑲᑉ ᓇ ᒋᓴᑦ ᑦᐱᑦᑯᒻ ᑲᑭᐃᑉᒐᑦ ?

ᓇ · ᐳᑦ ; ᐃᑦᒻ ᐅᕐᑭᕐᒐᑦᑦᔭᓕᔾ ᐊᔾᓂᒪ ᓂᑦᑦ ᐅᑭᔅᑲᑦ ᐅᑦᑦᐊᑦᒐᓕᔾ ; ᒋᐅᑦ ᐅᒐᔾᒋᓕᑦ ᑭᒋᑭᔅᑯᔾ ᑭᐅᑦᒋᓂᔭᑦᑦᐃᑦ, ᓄᑦᑦ ᒫᑲ ᑭᑎᑎᐱᓄᑦ ᐊᔾᓂᐃ ᐊᑦᓯᓂᔭ ᒋᑦᑦᐳᑲᒥᑯᔾ ᐅᑦᒋ ; ᐊᔾᓂᐃ ᒫᔅᕐᐃᓕᓕᑉᐊ ᓈᑦᐱᔾ ᑭᑯᑦᑦᒋᓕᑉᐊ ᑭᐃᔅᓈᑯᓯᓕᑉᐊ ᒫᑲ ᑦᐱᑦᑯᒻ

ᑭᒥᒪᖅᓯᓇᐃᑲᓗ ᑲᑎᑭᓯᑦ

ᐅᓂᐱᓕᒋ, ᐅᑯ ᒫᒃ ᑲᐊᓂᖕᑲᓗ ᒋᓴᑉ, ᓇᒪ ᐃᓇ ᒫᒃ ᐊᑉᐅᓕᑉᐊ ᑭᑉᐊᐸᒥᑯ

ᑲ. ᐊᑉᐅᓂᑭ ᑲᑫᐃᑮᐃᑉᒐᒋᑦ ᑭᑉᒋᑉᐊᓂᖕᑲᓗ ᒋᓴᖅ ?

ᓇ. ᒐᐱᓗ, ᓄᖕᑕ ᐊᑦᓴᓄ, ᒋᓴᖅ ᒫᒃ ᑎᐱᓇᑉᐅ ᓈᖅᐱᒥ ᑭᐸᐊᒐᐃᑕ

ᑲ. ᑕᓂᑲᐃᑉᒐᓗ ᒐᐱᓗ ᐅᑭᐃᑉᒐᓗ ᑭᑉᒋᑉᐊᓂᖕᑲᓕᒋ ᒋᓴᖅ ?

ᓇ. ᓇᒪ ᐃᓇ ᒋᐸᐅᑲᒥᓂᑦ ᑭᑲᐸᑭᑎᓈᒃ ᓂᑦᒫᒫᑦ ᑭᑉᒋᑕᕐᕐᓗᑉ, ᓇᒪ ᐃᓇ ᓄᖕᑕ ᑭᑲᐸᑭᑎᓈᒃ ᑭᑎᓕᓕᑦ ᑲᐸᓗᑭᓯᑉ ᑭᑉᒋᑉᐊᐸᑦ ᐃᑎᑭᓯᐃᓂᓕᒃ

ᑲ. ᑕᓂᑲᐃᑉᒐᓗ ᐊᑦᓴᓄ ?

ᓇ. ᐱᖅᐱ ᑭᐸᑭᑎᓇᑉᒪᒐ ᐅᒫᒫᑯᓐᓄ ᒪᒋᐱᒫᑎᓯᑉᐃᓂᑦ ᐅᑉᒋ, ᑲᑉᑕᑉᐊᐸᖅᒃ ᐅᑕᑉᐊᕐᒋᓕᓄ, ᑲᑉᑕᓇᑭᑕᒃ ᐅᐱᒫᑎᓯᐃᑦ, ᓄᖕᑕ ᑭᒥᒪᓂᑦ ᐅᓇᑉᑕᑉᐅᓕᒋᑫᐃᓂᓕᒃ ᑲᑉᑕᒥᓗᐃᒐᓕᑕᑉᑲᓂᓕᒃ ᐅᒋᒋᑦ

ᑲ. ᑫᑯ ᑭᖅᑭᓗᑉᐊᒋᒋᑲᑉ ᑲᐅᑉᒋᐃᑕᑦ ᑭᑭᒋᐅᑭᒫᒥᓇᒃ ᒥᓇ ᑭᑉᒋᑉᐊᓂᖕᑲᑉ ?

ᓇ. ᒥᑉᑲᒥ ᐊᑦᓂᑭ ᒍᑉᐊᑦ ᑲᒪᒪᑕᑉᑯᒧᒋᑦ ᐅᑭᒋᐊᓕᒥᐅᑉᐃ ᒥᑯ ᐊᒃ ᐅᑉᒋ, ᒋᓴᖅ ᑭᐃᑉᒐᒃ ᓂᒋᑉᐊᓇᒋᑕ ᐅᒪ ᒋᒋᐊᓕᒥᐅᑉᐃᑲᒥᑦ, ᓄᖕᑕ ᒫᒃ ᐃᖕᐱᖕ ᓂᖅᑦ ᑭᑉᒋᑲᑭ ᒥᓇ ᓂᑲᐅᒋᑕᑦ, ᑲᐅᑉᒋᐊᓗᒧᑦ ᑎᐱᓇᑉᐅ ᐃᑲᒃ; ᓄᖕᑕ ᒫᒃ ᑭᐸᐊᑎᐃᑦᒧᑉᐅᑦ ᐅᑭᖅᑭᓄᐊᒪᑉᐊᑲ ᓇ ᐸᒃᒧᒋ ᒫᒥᖅ ᐊᑦᑕ ᒋᑦᓴᓕᑦ ᑲᐃᑐᒐᓕᒋ, ᒥᑎᑉ ᑭᑉᑲᓗ ᑭᑉᒋᑉᐊᐃᓴᑭᓕᒧᐃᑯᑉ ᐸᑉᓂᐃ ᑭᒋᓴᓴᑭᐃᓕᑉᐅ ᐃᓕᓕᑉᐊ ᓄᖕᑕ ᒪᖅᓯᓇᐃᑭᐃᓕᓕᑉᐊ ᓄᖕᑕ ᑭᒋᐃᓕᓕ

·ᐊ, ᓄᖕᑦ ᒫᑲ ᓂᑦᑐ ᑭᕐᑲᓕᕐᑫ ᒥᓇ ᑭᑦᒋᑦᐊᓂᖕᑲᑦ

ᒫᑎᓇᒫᑲᑦ XLIV ·

ᑲ . ᐊᑦᐅᓇ ᓃᖕᑦᑦ ᑲᒥᑦᑲᑦᐊᑦᑦ ᐅᑲ ᒋᐸᐟᑲᒥᑯᑦ ᐅᑦᑲᓂᓕᑦ ᒋᓴᑦ ᐃᓵᐅᑦ ?

ᓇ · ᒥᓇ ᒫᑦᑦᓕᑦ, ᐊᑐᓇ ᒥᓇ ᓄᖕᑦ ᒋᓴᑦ ᐅᑲ ᐃᓵᐅ : ᑭᐯᒋᐃᕐᐊᑦ ᑯᑦᑭᐅ ᐃᑦᑫᐊ ᑭᒋᓈᑦᑭᑦ ᒋᐸᐟᑲᒥᑯᓕᑦ . ᑭᒋᑐᒥᓇᒫᒋᑦ ᒋᓴᑦ ᐃᓵᐅᐃᓕᑦ

ᑲ . ᑖᓄᑲᑐᑦ ᒥᓇ ᒫᑦᑦᓕᑦ ᐅᑲ ᐅᑭᒥᑦᑲᑦᒪᑦ ᒋᓴᑦ ᐃᓵᐅᐃᓕᑦ ?

ᓇ · ᑭᓈᐅᑦ ᐱᑦᑦ ᓄᖕᑦ ᒐᓇ , ᑭᐃᑦᐅᑦ ᒫᑲ ᑭ ᑭᒋᐃᓄᑦᐊᑦ ᐊᑐᓂᐃ ᑭᒋᐅᑭᒫᑦᐊ , ᓇᒪ ᐃᓇ ᓄᖕᑦ ᓂᑭᕐᑫᓕᑐᑦ ᑖᑦ ᑲᐃᕐᑐᐱᒥᕐᑐᒫᑦ × ᒋᐸᐟᑲᒥᑯᑦ ᐅᐊᑦᑎᐱᑐᕐᑭᑦ ᐊᑎᑦ ᐃᕐᑫᐊᑦ , ᑭᐃᒋᑲᐸᐃᕐᑕᑯᑦᐊᑦ ᓂᓕ ᐅᑦᒋᓇ , ᐅᑯ ᒫᑲ ᑲᐃᑎᑯᒋᑦ ; ᐊᑯᕐ ᓂᐱᐃᓂᑦ ᐅᑦᒋ ᑭᑦᐊᓂᖕᑲᑦ ᒋᓴᑦ

ᑲ · ᐊᑦᐅᓕᑦᐊ ᓂᖕᑦᑦ ᑲᓄᑯᓯᕐᑦᑦᐊᑦᑦ ᒋᓴᑦ ᐃᕐᐱ ᑲᑦᐊᓂᖕᑲᑦ ?

ᓇ · ᒥᓇ ᒫᑦᑦᓕᑦ, ᒥᑦᑲᑦ ᐯᓕᑦ ᒋᐸᐟᑲᒥᑯᑦ ᑲᓂᐸᐃᑦ ᓇᒪ ᐃᓇ ᒫᑲ ᑭᓂᕐᓯᑦᐃᓇᑦᐅᑦ ᐸᑎᒫ ᐅᒪ ᑲᐃᑎᑯᑦ , ᒥᓇ × ᓄᖕᑦ ᒫᑲ ᒋᓴᑦ ᑭᐃᑦᒧᑦᐅᑦ ᐊᑐᓂᐃ ᒥᓇ ᓄᖕᑦ ᐊᑐᓂᐃ ᑯᑦᑭᐅ ᐃᕐᑫᐊᑦ ᑲᑭᓇᑭᖕᑲᑦᐊᑦ ᑭᒋᓈᑦᑦᓕᒋ ᐅᑭᕐᑭᓄᐊᒪᑦᐊᑲᓇ ; ᑭᒋᐃᑦᒧᑦᐊᑦᓕᒋ ᒫᑲ ᐊᑐᑦ ᑲᓕᓕ ᑭᒋᐃᑐᑦᓕᒋ , ᐅᑯᑦ ᒫᑲ ᑭᒋᐯᒋᑦᐊᑦᒪᑦ

ᑲ . ᐊᑐᓂᑭ ᑭᕐᑭᓄᐊᒪᑦᐊᑲᓇᑦ ᓈ ᑭᑦᑦᐯᑦᐅᑦᐊᑦ ᐊ

ᑭᒥᒪᑦᓯᓇᐃᑲᑦ ᑲᑎᑭᓯᑦ

ᓂᐃ ᐃᑦᑫᐊ ᐅᐃᑉᒐᓕᒋ, ᓂᑭᑉᐊᐸᒪᓈᑦ ᒋᓴᑦ?

ᓇ. ᓇᒪ ᐃᓚ ᑭᑖᑉᐯᑦᐅᑉᐊᑦ

ᒫᑎᓇᒪᑲᑦ XLV.

ᑲ. ᑖᓂᑲᐳᑦᑭᑦ ᐊᑦᓂᑭ ᑭᒥᓴᓴᑭᐃᓕᑉᐅᐃᓕᓕᑉᐊᑦ ᐃᑦᐱ ᑲᒥᑦᓄᑉᐊᑖᑦ ᐅᑉᐊᓂᒃᑲᓕᒋ ᒋᓴᑦ?

ᓇ. ᓈᓕᑉᐊᓇ ᑭᒥᓗᑉᐊᑦ ᐸᑦᓂᐃ ᒫᔅᑫᐃᓕᓕᑉᐊ ᐅᒪ ᑭᑦᒥᐃᑉᒐᓕᒋ, ᐅᑭᑦᑭᓄᐊᒪᑉᐊᑲᓇ ᑭᐯᒥᓇᑎᑯ ᒋ ᓴᑦ, ᑭᐳᑎᓂᑯ ᒫᑲ ᐅᑎᐱᑦᑲᓕᑦ ᒣᑉᑲᑦ ᐅᓂᐸᑦᑲᑦ

ᑲ. ᑖᓂᑲᐃᔅᓄᑯᓯᑦᑦᑉᐊᑦ ᐅᑭᑦᑭᓄᐊᒪᑉᐊᑲᓇ ᓃᒃᑦᑦ ᒋᓴᑦ?

ᓇ. ᐊᑦᓂᒪ ᑫᑲᐸᑦ ᐅᑭᔅᑲᑦ ᐃᑦᐱ ᓂᐱᐃᓂᑦ ᑲᐅᑦᒥᑦᐊᓂᒃᑲᑦ, ᐅᑭᑦᐸᐃᑲᒐᓕᒋ ᐃᒃᑲᒐᒪ ᑲᐃᔅᒫᑉ ᐊᒥᐃᐳᓕᒋ ᐅᑭᑦᑭᓄᐊᒪᑉᐊᑲᓇ ᐅᓄᑦᑖᓕᒋ ᐸᑦᓂᐃ ᒨ ᐊ, ᒋᓴᑦ ᑭᐯᒥᐃᐳᒐᑉ, ᒐᑦᐃᑦ ᒫᑲ ᒋᓂᐸᐃᑉ, ᑭᐃ ᒐᑉ ᒫᑲ, ᑲᑉᑦᓕᑦᑕᒧᑦ, ᓄᑦᑦ ᒫᑲ ᑭᑉᐊᐸᑏᓄᑉ ᐅᒋ ᒋᑦ ᓄᑦᑦ ᐅᓯᑦᑦ

ᑲ. ᒥᓯᑉᐅ ᓈ ᐊᑦᓂᑭ ᑭᑦᑭᓄᐊᒪᑉᐊᑲᓇᑦ ᐸᑦᑦ ᑭ ᐃᑖᑉᐊᑦ ᐃᑦᐱ ᑲᐯᒥᓇᑎᑯᑦᒋ ᒋᓴᑦ?

ᓇ. ᒥᓯᑉᐅ ᑕᒪᑦ ᐱᑯ; ᐃᓚ ᓇᒪ ᐃᓚ ᑭᑖᑉᐯᑦᑦ ᐃᑦᐱ ᑲᐃᑎᑯᑦ ᐊᑦᓂᐃ ᑯᑕᑭᑦ ᒥᑦᑭᓄᐊᒪᑉᐊᑲᓇ, ᓂᑭᑉᐊᐸᒪᓈᑦ ᒋᓴᑦ; ᑭᐃᑦᑲ ᓂᓴᑦ ᐅᑭᔅᑲᑦ ᒫᑲ ᒋᓴᑦ ᒥᓇ ᑭᐯᒥᓄᑯᓯᑦᑦᑉᐅᑦ, ᓄᑦᑦ ᒫᑲ ᐊᑦᑦ ᑭᐃᑖᑉᐊᑦ ᑕᒪᑦ

ᑲ. ᐅᑉᑯ ᓈ ᑭᑖᑉᐯᑦᑦ ᑕᒪᑦ?

ᓇ. ᒋᓴᑦ ᑭᐃᑉᐅᑉ, ᐅᑕ ᐯᑕ ᑭᓕᓕᑭᒋᒫᑉ, ᑲᓇᑉᐊ ᐸᑕ ᒫᒪᑲ ᓂᒋᒋᔭ, ᐅᑕ ᐃᔅᒋᒥᓕ, ᑯᑖᐃᓇ ᒫᒪᑲ ᑎᑦ ᐱᑲᑉ; ᐅᑲ ᐃᓇ ᐊᑉᓂᔭᓕᑦ, ᑦᐯᔭᓕᑦ ᒫᒪᑲᑉ ᓂᑉᑕ ᒫᒪᑲ ᑕᒪᑦ ᑭᐃᑉᐅᑉ, ᓂᑭᒋᐅᑭᒪᑦ ᓂᑉᑕ ᓂᑭᒋᒪᓂᑦ

ᒫᑎᓇᒫᑲᑉ XLVI.

ᑲ. ᑖᓂᑉᐱᑉ ᑭᑉᓂᑉ ᐅᑕ ᐊᑦᑭᑉ ᑲᑕᔅᑫᑉ ᐃᑦᐱ ᑲᑭᑉᐊᓂᑉᑲᑉ ᒋᓴᑦ ?

ᓇ. ᓂᒥᑉᑕᓇ ᐅᑭᔅᑲᑉ: ᒥᑫᑉᑖᑉ ᑭᓄᑯᓱᑦᑖᑉᐅᑉ ᐅ ᑭᑦᑭᓄᐊᑉᒪᑉᐊᑲᓇ, ᓂᑉᑕ ᒫᒪᑲ ᐯᔭᑉᑲᑉ ᐊᑦᑕ ᑲᓕᓕ ᑭᓄᑯᓱᑦᑖᑉᐅᑉ ᓂᑉᔭᓕᑉᑖᑉ ᒥᑦᒋᑉᑕᓇ ᐃᓕᓕᑉᐊ

ᑲ. ᑖᓂᑲᐃᑖᑉ ᐅᑭᑦᑭᓄᐊᒪᑉᐊᑲᓇ ᐸᑉᒧᔅ ᑭᒋᑭᔅᑯᑉ ᑲᐃᔅᐅᐱᑦᑲᑉ ᒋᓴᑦ ?

ᓇ. ᐅᒪ ᑭᐃᑉᐅᑉ; ᑭᑲᐃᔅᑎᓴᐸᒫᑉᑎᓈᑉᐊᑉ ᐊᑦ ᓇ ᐯᓗᑭᓱᑉ ᐊᒐᑉ, ᑭᑦᓴᓕᑉ ᐃᑖᐃᓂᑉ ᑕᔅᑫᑉ ᒫᒪᑲ ᐸᑎᒫ ᐯᒋᓈᑎᑖᑉᑫ, ᐅᑯ ᒫᒪᑲ ᑫᑭᑐᐅᐸᑉ ᑭᑉᒋᑭᑦᑭᓄᐊᒪᑉᐅᑉᑲᑉ ᒥᓱᑉᐅ ᐃᓕᓕᑉᐊᑉ, ᐅᓱᑲᐊᑖᑉᐅᑉᑲᑉ ᐊᑦᓇ ᑉᐅᐅᑖᐃᒪᑉᐃᑉ ᐅᑎᔅᓂᑲᓱᑉᐃᓂᑉ, ᐊᑦᓇ ᓂᑉᑕ ᑉᐅᐅᑯ ᓱᓱᒪᑉᐃᑉ, ᓂᑉᑕ ᐯᓗᑭᓱᑉ ᐊᒐᑉ ᐅᑎᔅᓂᑲᓱᑉᐃᓂᑉ

ᑲ. ᑖᑦᑖ ᑲᐃᑖᑉ ᒋᓴᑦ ᐃᑦᐱ ᑭᒋᑭᔅᑯᑉ ᑲᐃᔅᐅᐱᑦᑲᑉ ?

ᓇ. ᐊᑦᑕ ᐯᑕᓂ, ᑉᐃᓇ ᓂᑉᑕ ᐅᑭᑦᑭᓄᐊᒪᑉᐊᑲᓇᑉ ᐅᐊᑉᑎᐊᔭᒥᐅᒥᓗᑦᑖᑉᐊᑉ ᒫᒪᑲ ᑭᐸᑲᓇᐱᓂᑉ; ᓂᑉᑕ ᒫᑲ ᑉᐊᑦᑯᑉ ᑭᐅᐱᓇᑲᓂᑉᐅ, ᓇᒪ ᑉᐃᓇ ᒥᓇ ᒫᒪᑲ ᑭᑉᐊᐸᒥᑯ ᐅᑭᑦᑭᓄᐊᒪᑉᐊᑲᓇ, ᑭᒋᑭᔅᑯᑉ ᒫᒪᑲ ᑭᐱᑦᑭᐊ

ᑭᒥᒪᖅᓯᓇ ᐃᑲᔅ ᑲᑎᑭᓱᓕ

ᑲᓂᐅ, ᓄᖅᑕ ᒫᒃ ᑭᐊᑦᐱᐅᑦ ᑭᒥᒪᓂᑦ ᐅᑭᒥᓂᖅᑭᑦ

ᑲ·ᐊᑦᐅᓇ ᐊᑦᓇ ᑲᑦᐊᑦᐅᓇᐸᒥᑯᑦ ᐊᑦᓂᐃ ᑭᖅᑭ ᓄᐊᒪᑦᐊᑲᓇ ᒥᖅᑯᖅ ᒍᑕᖅ ᐃᖅᑲᓇᔭᑦ?

ᓇ ᐊᑦᓇ ᐃᓕᓕᑦ ᒪᑦᑕᔭᖅ ᑲᐃᔅᓂᑲᓯᑦ

ᑲ. ᕿᑯ ᐅᑭᔅᑲᑦ ᐊᑦᓂᒪ ᐃᖅᐱ ᐊᑦᓇ ᐅᓗᑭᓯᑦ ᐊᑦᑲᑦ ᐅᑭᔅᑲᑦ ᐊᑦᓂᐃ ᑭᖅᓄᐊᒪᑦᐊᑲᓇ?

ᓇ ᐊᑦᓂᓇ ᐅᑭᔅᑦ ᐅᑭᖅᑐᖅᑦ ᑲᐃᔅᓂᑲᒐᑦ, ᐃᖅᐃ ᐅᑭᑲᓇᐅᓕᓕᑦ ᐅᑭᑦ ᐊᑦᓂᑭ ᒍᑦᐊᑦ ᐅᒪᑯᔅᒐᐃᓂᑦ ᐊᑦᑦᑦ

ᑭᑦᒪᓐᓯᓇᐃᑲᓗ ᑲᑎᑭᓯᕝ

ᐊᓗᐅᓕᑦ ᒪᓐᓯᓇᐃᑲᓂᓕᑦ ᓄᖕᑦ ᐅᒥᓗᐊᑦᒧᐃᓂᓕᑦ ᑭᒪᓐᓯᓇᐊᒪᐅᑦ ᐃᓕᓕᐊ ᑲᑦᑕᓕᑦᒪᐊᓕᑦ ᐊᓗᐃ ᒋᓴᓐ, ᑎᑦᓴᐃᓕᓐ ᑲᐃᔪᓂᑲᓯᓕᒋ

ᑲ. ᕿᑲᓗ ᑲᐊᓕᒧᒋᑲᑎᓗ ᐅᒪ ᒪᓐᓯᓇᐃᑲᓂᓗ ?

ᓇ. ᐅᒪ ᒪᓐᓯᓇᐃᑲᓂᓗ ᐊᓕᒧᒋᑲᑎᑦ ᑲᑦᑕᓕᑦᒪᐊᓕᑦᒪᐊᒋᓗ ᐊᓂᐃ ᒋᓴᓐ ᐊᑦᑕᓕᑦᒪᐊᓕᑦᒪᐊᒋᓗ ᐊᓗᐃᓂ

ᑭᒋᒪᑦᓯᓇᐃᑲᔪ ᑲᑎᑭᓯᕐ

ᑭᑭᑎᒫᕐᓕᒋᕐᑯᑦ ᐅᒫᒪᑦᐃᐃᔪᒋᕐᑯᑉ ᒋᓴᑦ, ᓂᔭᓂᑯᔪᓂᑲ ᒫᑲ ᐊᔪᓂᑭ ᐅᐳᑦᔪᓪᓕ ᑭᓇᓂᑲᒋᐃᓐᐅᑦᐊᑦ ᐅᒫᒪᑦᐃ ᐃᔪᒋᕐᑭᑦ

ᑲ. ᐃᑦᒪᐃᔪ ᐯᔭᔪ ᒫᒪᑦᐃᐃᔪᒋᕐᑯᐃᔪ ᑲᔪᑭᑦ ᐊᔪ ᓂᑭ ᐅᐳᑦᔪᓪᓕ ᑭᑦᒋᓇᓂᑲᒋᐃᓐᐅᒋᑦ

ᓇ. ᓂᐱᐃᓂᓕᑦ ᑭᓇᓂᑲᒋᐅᑦᐊᑦ ᐊᔪᓂᐃ ᐋᓇᓇᔭᑦ ᓂᑦᑕ ᓴᑦᑦ ᑲᑦᓛᑦᑭᓕᒋ

ᑲ. ᐸᑦᐅᓇ ᐊᔪᓇ ᓃᑦᑦ ᒪᔾᑕᔪ ?

ᓇ. ᐊᔪᓇ ᒥᓗᑦᑦ ᑦᑎᐱᔪ, ᑲᓂᐸᔭᑯ ᐊᔪᓂᐃ ᒍᑦᐊ ᐅᑲ ᑲᑦᐯᐸᓕᑦᒪᑦᐊᓕᒋ ᐊᔪᓂᐃ ᒋᓴᑦ

ᑲ. ᐊᑦᐅᓇ ᓇ ᐅᐳᑦᑦ ᑭᓂᑦᐸᐊᑲᓂᑦᐅ ᐊᔪᓂᒪ ᐃᑦᐱ ᐅᓇᓂᔪᒋᐃᒥᒋ ᐸᔪᓂᐃ ᓴᓇᑦᑎᔭᓇ ?

ᓇ. ᔭᑦ; ᐅᕐᑦ ᑭᓂᑦᐸᐅᑦ ᐊᔪᓂᐃ ᒥᑦ, ᒐᔪ ᐃᒋᓴᓇ, ᓄᑦᑦ ᒫᑲ ᒫᒪᑦᐃᐃᔪᒋᕐᑯᐃᔪ ᑭᔪᑦ ᑭᒋᒪᓂᔪ ᑭᑦᒋᐱᒫᑦᒋᐊᑦ ᐊᔪᓂᐃ ᐱᑦᑕ ᐅᑲ ᑭᑦᒋᓂᑦᐸᐊᑲᓂᐃᓕᒋ

ᑲ. ᐊᑦᐅᓇ ᐊᔪᓇ ᓃᑦᑦ ᑭᒋᒫᔪᐃᓕᓕᑦ ᑲᑲᑦᑭᓂᑦ ᑭᑦᒋᑦᐯᐸᓕᑦᒪᑦᐊᑦ ᐊᔪᓂᐃ ᒋᓴᑦ ?

ᓇ. ᐊᔪᓇ ᑲᔭᓂᓕᔭᑦ, ᐯᔭᔪ ᔪᒥᒫᔪᕐᑯᐅᑭᒫᑦ

ᑲ. ᑦᓂᑲᐃᔪᑲᑦᕐᑭᓂᑦ ?

ᓇ. ᐅᐊᑦᑎᐅᒋᒋᑦᑲᓇᐱᑦᑦᐊᑦ ᑭᒋᒫᓂᔪᑦᐊ, ᑭᐯᒋᓂᑯ ᓱᑦᑦᑯ ᐅᔪᒋᓇ, ᑭᐃᑎᑯ ᒫᑲ ᐊᔪᑦ ᒐᑦᐸ ᐃᑦᐃᓂᔪ ᑭᑦᒋᐃᔪᑦᑏᓇᐊᒫᑦᐊᑦ ᐊᔪᓂᐃ ᓴᒪᔪ ᐱᑦᑕ ᑭᑦᒋᑭᑦᑭᓂᐊᑦ ᒫᑯᑦ ᐊᔪᓂᐅᓕᑦ ᑦᐯᐃ ᑭᑦᑭᓂᐊᒫᕐᑯᐃᓂᓕᑦ; ᓄᑦᑦ ᒫᑲ ᑭᒋᒪᓂᔪ ᑭᔪᑦᐅᑦ ᐊᔪᓂᐃ ᐱᑦᑕ ᑭᑦᒋᐃᔪᓇᒥᓕ ᒋ, ᐅᒪ ᐅᐃᑭᑦᑭᓂᐊᒪᑦᐊᑦ; ᑭᒋᒪᓂᔪ ᓴᑭᐅᑦ ᒥᓯᑦᐅ

ᑭᒋᒪᖅᓯᓇ ᐃᑲᖅ ᑲᑎᑭᓱᑦ

ᑯᑭᓐᓴ ᐃᓕᓕᑉᐊ ᑖᐱᖅᑯᖅ ᐅᓵᑭᐋᑦ ᐊᓐᓂᐃ ᒎᑉᐊ

ᑲᑉᐊᑉᐅᓇ ᐊᓐᓇ, ᐊᓐᓂᑭ ᒫᓐᐅᐃᓕᓕᑉᐊᑦ ᐅᑦᑐᖅ ᑕᓕᒥᑉᐋᑉ ᑲᐃᔪᓂᑲᓱᑦ ?

ᓇᑉᐊᓐᓇ ᒥᓗᑉᑖᑦ ᐸᑉ, ᓈᖅᐱᖅ ᑲᑯᒋᑖᑦ ᐃᖅᐱ ᑲ ᑭᑲᑉᑫᖅᑭᓂᑦ, ᑭᑦᒋᑭᖅᑫᓕᑕᒧᐃᑉᐅᑦ ᐊᓐᓂᐅᓕᑉᑦ ᒥᓗᐋᒋᒧ ᐃᓂᓕᑉᑦ ᒥᓱᑉᐅ ᐅᖅᐱᖅᓵᑦ ᐊᖅᑭᑦ

ᑲᑉᐃᑕᒪᐃᑦ ᑲᐃᔪᑲᑉᑫᖅᑭᓂᑦ ᐊᓐᓇ ᐸᑉ

ᓇᑉᐅᐅᖅᑭᓂᑭᑦ ᓈᖅᐱᖅ ᑭᓇᓗᑲᒋᐅᑦ ᐊᓐᓂᐃ ᑉᓇᖅᑎᖅᓇ, ᓗᖅᑖᑦ ᒫᑲ ᑭᑦᓴᖅᑕᑦ ᐅᑭᓂᑉᐊᖅᑕᑦ ᑕᓗᐋᑦᑕᑦ, ᑭᑦᒋᑭᖅᑫᓕᑕᒧᐃᑉᐅᑦ ᐊᓐᓂᐅᓕᑉᑦ ᑖᑉᐅᑉᐃ ᑮᖅᑭᓗᐊᒪᑫᑉᐃᓂᓕᑉᑦ

ᑲᑉᑫᑉᑲᓗ ᑲᐃᑭᓂᓕᑉ ᐊᓐᓇ ᒥᓗᑉᑖᑦ ᐸᑉ ᓈᖅᐱᖅ ᐅᑯᒋᑖᑦ ᑭᑦᒋᑭᖅᑫᓕᑕᒧᐃᑉᐅᑦ ᐊᓐᓂᐅᓕᑉᑦ ᒥᓗᐋᒋᒧᑉᐃᓂᓕᑉᑦ ?

ᓇᑉᐊᓐᓂᑭ ᒎᑉᐊᑉ ᑭᑯᒋᑖᑉᐊᑉ ᑭᑦᒋᓂᑉᐸᐋᒋᑦ, ᓗᖅᑖᑦ ᒫᑲ ᐱᒋ ᑭᒋᐋᓕᒥᐅᑉᐃᑲᒥᑯᑉ ᑲᑉᑖᑭᓂᑉᐸᑉᐸᓂᑉ ᑭᓵᖅᑉ ᐱᑦ ᐅᑲ ᑲᐱᒫᒋᐃᑯᑦ ᐊᓐᓂᐃ ᑭᒥ ᒫᔪᑉᐃᓕᓕᑉᐊ

ᑲᑉᑫᑉᑲᓗ ᑲᐅᒋᐸᑉᓕᑉ ᐅᒪ ?

ᓇᑉᐊᓐᓂᑭ ᒎᑉᐊᑉ ᑭᒫᒥᔪᒥᑉᐊᑉ ᐊᓐᓂᐃ ᐸᑉ ᐅᑖᑦᑕᒪᐱᑦ ᑭᒥ ᐅᑭᒫᑉᐊ: ᐸᑉ ᒫᑲ ᑭᐃᑉᑐᑦ, ᓂᓇᑕᑉᐅᓕᒫᑦ ᐊᓐᓇ ᓱᓴᑉ ᑭᑦᒋᑎᐸᑦᑯᓂᑦ; ᐅᑯ ᒫᑲ ᐊᓐᑖᑦ ᑭᑦ ᐃᑖᑉᐃᓂᓕᑉᑦ ᑲᐃᔪᑦᑎᓴᑉᐋᑲᓂᑉᐃᑦ ᐅᒫᒪᒋᑯᐱᑎᑦ

ᑲᑉᑫᑉᑲᓗ ᒫᒋᑦ ᑲᐋᓕᒪᒋᑲᑐᑉ ᐅᒪ ᒪᖅᓱᓇᐃᑲᓂᑉ

ᑭᒋᒪᖅᓯᓇᐃᑲᑦ ᑲᑎᑭᓯᖅ

ᓇ. ᐊᑦᑕ ᓯᖅ ᐃᑖᐃᓂᓕᒃ ᐅᐯᒋᐃᑐᑌᑦ ᐊᑦᓇ ᒥᓗᑖ ᐸᑦ; ᐅᐊᑦᑎᐃᑐᑌᑦ ᒫᑲ, ᑭᐱᑯᑎᓂᓕᒃ ᑭᖑᒋᒪᑦ ᓄᖅᑕ ᒫᑲ ᑭᑭᑎᒫᓐᓯᒃ ᓄᖅᑕ ᑭᒪᒥᔅᒧᓕᑦ

ᒫᑎᓇᒫᑲᑦ .XLVIII

ᐊᑦᓂᐃ ᑭᒋᒪᖅᓯᓇᐊᒫᑐᐃᓇ ᑲᒪᖅᓯᓇᐊᑭᑦ ᐊᑦᓂᑭ ᐅᐳᖅᑐᓕᑦ

ᑲ. ᐊᑐᐅᓂᑭ ᑲᒪᖅᓯᓇᐊᑭᑦ ᐊᑦᓂᐃ ᑭᒋᒪᖅᓯᓇᐊ-ᒫᑐᐃᓇ ?

ᓇ. ᐅᑯ ᐅᐳᖅᑐᓕᑦ; ᐸᑦ, ᓄᖅᑖ ᐱᑕᒃ, ᓄᖅᑕ ᕿᖅ ᓄᖅᑖ ᒪᑦ, ᓄᖅᑖ ᒍᑦ

ᑲ. ᑖᓄ ᐅᒋᒥ ᑲᒪᖅᓯᓇᐊᑭᑦ ?

ᓇ. ᑭᑦᒋᑭᖅᑭᓄᐊᒪᐊᒥᑦ ᐊᑦᓂᐃ ᐃᓕᓕᐊ ᐊᑖᖅ ᑲᑭᑲᐊᖅᑭᓇᒥᑦ, ᑭᑦᒋᐃᑕᒧᑦᐊᒥᑦ ᑭᑦᒋᒪᖅᑲᐊᐅᓕᑕᒥᓕᒋ ᑭᑦᒋᑲᓇᐅᓕᑕᒥᓕᒋ ᐅᑖᐅᓯᐊᓕᑕᒧᑦᐃᓂᐊᒃ

ᑲ. ᐊᐅᓇ ᑲᒪᖅᓯᓇᐊᑦ ᐊᑦᓂᒪ ᓃᖅᑦ ᒪᖅᓯᓇᐊ ᒫᑐᐃᑦ ?

ᓇ. ᐊᑦᓇ ᒥᓗᑖ ᐸᑦ ᑭᒪᖅᓯᓇᐊᒪᐅᒃ ᐊᑦᓂᐃ ᑭᒥᐃᓕᓕᐊ ᐊᑦᓂᐅᓕᒃ ᓃᖅᑦ ᑭᒋᒪᖅᓯᓇᐊᒫᑐᐃᓂᓕᒃ: ᐅᓯᑦ ᑭᑭᑎᓐᓄᐊᒪᐅᒃ ᐊᑦᓂᐃ ᒍᑦ ᓄᖅᑖ ᒫᑦ ᒍᐃᓕᓕᐊ ᐊᑦᓂᐅᓕᒃᑭᓯᓕᒋ ᐅᑭᖑᑭᔅᐅᓕᒥᑦᑐᐃᓂᐊᒃ ᓄᖅᑖ ᒫᑲ ᑕᐱᑦᓂᑦ ᑭᑦᒋᑖᐅᓕᑕᒫᓕᒋ ᑭᑦᒋᐃᑕᒧᑦᐊᒥᑦ ᐊᑦᓂᐃ ᒋᓴᑦ ᐊᑦᑕᑦ, ᓄᖅᑖ ᑭᑦᒋᐃᑕᓕᑕᒫᓕᒋ ᑭᒋᒪᓂᑐ ᐅᓴᐅ ᓕᒋᑭᐃᓂᓕᒃ ᑭᑦᒋᐅᑦᒋᐱᒪᒋᐊᑲᓂᐃᓕᒋ

ᑲ. ᑭᑯ ᑯᑕᑭᔅ ᑭᒋᒪᖅᓯᓇᐊᒫᑐᐃᓇ ᑲᒪᖅᓯᓇᐊᑦ

ᑭᒋᒪᖕᓯᓇᐃᑲᑦ ᑲᑎᑭᓯᑦ

ᐊᑐᓇ ᖃᓄᑦ ᐸᑦ ?

ᓇ. ᓂᓐ ᑭᒪᖕᓯᓇᐊᒪᐅᑉ ᐊᑐᓂᐃ ᑯᓇᑐᑎᐃᓕᓕᐊ; ᐯᔭᑦ, ᐊᑐᓂᐃ ᕿᓐᓴᐃᓕᓐᐊ; ᐯᔭᑦ, ᐊᑐᓂᐃ ᐅᐱᓴᖕ ᐃᓕᓕᐊ; ᐯᔭᑦ, ᐊᑐᓂᐃ ᐱᓕᑦᐸᐃᓕᓕᐊ; ᐯᔭᑦ, ᐊᑐᓂᐃ ᑯᓇᖕᓯᐃᓕᓕᐊ: ᓄᖕᑦ ᓂᓐ ᐊᑐᓂᐃ ᐃᓴᓗᓂᔭᐃᓕᓕᐊ; ᓄᖕᑦ ᒫᓄ ᓂᓐ ᑭᒪᖕᓯᓇᐊᒪᐅᑉ ᐅᑭᖕᑭᓄᐊᒪᐅᑲᓇ, ᑎᒪᑎ ᑲᐃᑭᓂᑲᓯᓕᒋ; ᐯᔭᑦ ᓄᖕᑦ ᐊᑐᓂᐃ ᑦᑕᖕ, ᐯᔭᑦ ᓄᖕᑦ ᐊᑐᓂᐃ ᐸᓕᒪ

ᑲ. ᑦᓄᐅᒋ ᑲᒪᖕᓯᓇᐊᒪᐅᑦ ᐊᑐᓂᐃ ᑯᓇᑐᑎᐃᓕᓕᐊ ?

ᓇ. ᑭᒪᖕᓯᓇᐊᒪᐅᑉ ᐅᒪ ᑭᓯᒋᐃᑕᒍᐅᑦ; ᓇᒪ ᐃᓇ ᑭᑲᑭᑦᐅᓕᑐᓇᑦᐅᑉ ᐅᑲ ᑦᐱᖕᑯᑦ ᐅᐃᑐᓕᑕᒥᑦ ᑭᑕᓕᒥᐅᐃᓂᐅᑦ ᐅᒋ ᒥᑲᑦ ᐅᐃᑦᐱᒋᔭᑦ

ᑲ. ᑦᓂᑲᑐᑕᑭᑦ ᐊᑐᓂᑭ ᑯᓇᑐᑎᐃᓕᓕᐊᑦ ?

ᓇ. ᐊᑎᑦ ᐊᑐᓂᑭ ᑯᓇᑐᑎᐃᓕᓕᐊᑦ ᑭᐃᑐᐅᑦ, ᓂᐃᓄᖕᐱᓇᑦᒪᑦ ᐸᑦ ᐅᑭᖕᑭᓄᐊᒪᑭᐃᑦ; ᐊᑎᑦ ᒫᑲ ᓂᐃᓄᖕᐱᓇᑦᒪᑦ ᐊᐸᓕᖕ ᐅᑭᖕᑭᓄᐊᒫᑭᐃᑦ; ᓄᖕᑦ ᒫ ᑲ ᑯᑦᑭᔭᑦ ᑭᐃᑦᐅᑦ, ᓂᐃᓄᖕᐱᓇᑦᒪᑦ ᓯᐸᖕ ᐅᑭᖕᑭᓄᐊᒫᑭᐃᑦ

ᑲ. ᑦᓂᑲᐃᑦ ᐊᑐᓇ ᐸᑦ ?

ᓇ. ᐅᒪ ᑭᐃᑦᐅᖕ; ᐯᔭᑯ ᒋᓴᖕ, ᐯᔭᑦᑲᓂᓕᖕ ᓄᖕᑦ ᑦ ᐅᑦᓕᒥᐅᐃᑦ, ᓄᖕᑦ ᒫᑲ ᐸᑦ ᓄᖕᑦ ᐊᐸᓕᖕ ᓄᖕᑦ ᑦ ᓯᐸᖕ ᑲᖕᑭᑦᐊᑦ ᑭᑦᑭᖕᑭᓄᐊᒫᑭᒋᑦ, ᑭᒋᒪᓂᑦ ᒫᑲ ᐱᑯ ᑲᖕᑭᑦᖕ ᑭᑦᒋᑦᑕᑦ ᑭᑦᒋᓗᓂᑦᐃᑭ ᐅᑭᖕᑭᓄᐊᒫᑭᓇᓂᐊᖕ.

ᑭᒥᒪᕐᓯᓇᐃᑲᕐ ᑲᑎᑭᓯᕐ

ᑲ. ᑖᓐ ᐧᐅᒥ ᑲᒪᕐᓯᓇᐊᕐ ᐊᕐᓂᐃ ᑯᑕᑮᔭ ᐅᒪᕐ ᓯᓇᐊᒪᕐᑐᐃᓇ ᐊᕐᓇ ᐧᒧᓐᑦᑦ ᐸᑦ?

ᓇ. ᑭᕐᑐᐃᑕᒧᐊᕐ ᐊᕐᓂᐃ ᑲᒪᕐᓯᓇᐊᒪᐊᕐ, ᓈᕐᐱᕐ ᑭᕐᒥᑖᕐᐅᐸᓕᑕᒪᐊᓕᒥ ᐊᕐᓂᐃ ᒥᒪᕐ ᐅᑲᑫᕐᑫᐃᓇ, ᓄᕐᑖ ᒫᑲ ᑭᕐᒥᕐᐅᐱᓇᒥᓕᒥ ᒥᓯᕐᐅ ᒪᒥᐱᒫᕐᑐᐃᓂᓕᕐ

ᑲ ᐊᕐᐅᓇ ᑲᒪᕐᓯᓇᐊᒪᐊᕐ ᐊᕐᓂᐃ ᐃᕐᑐᐃᓂᓕᐊ

ᓇ. ᐊᕐᓇ ᐧᒧᓐᑦᑦ ᐸᑦ; ᐅᑯᑕ ᐊᐸᑎᓕᐅᕐ ᑖᓐ ᐃᕐᔪᐱᕐᐅᕐ ᐃᕐᒍᓕᑖᑯᕐᑦ ᒋᒪᕐ ᕐᑦ ᐊᕐᓂᑭ ᒍᐊᕐ ᐅᑭᒥ ᓵᒪᑭᐃᓕᐅᐃᓂᓕᒥᐊᕐ ᑕᑦᒥ; ᓄᕐᑖ ᒫᑲ ᐃᕐᐱᕐᔪ ᐊᐊᓯᕐᒍ ᐅᒥᕐᓛᕐᔪᓂᓕᕐ ᒋᒪᕐ ᐅᑕᓕᒥᐅᐃᕐ ᐃᕐᐱᕐᐧ ᐊᕐᓂᑭ ᒍᐊᕐ ᐊᑕᓕᒥᐅᐃᓂᐊᕐ

ᑲ. ᐊᐅᓕᐊ ᑲᒪᕐᓯᓇᐊᒪᐊᕐ ᐅᒪᕐᓯᓇᐊᒪᕐᑐᐃᕐ ᐊᕐᓇ ᐧᒧᓐᑦᑦ ᕐᑦ?

ᓇ. ᑭᒪᕐᓯᓇᐊᒪᐅᕐ ᒥᓯᕐᐅ ᐊᕐᓂᐃ ᒍᐊ ᐸᐸ ᑲᕐᐊᕐᑭᔭ ᑲᑕᕐᕐᕐᒥ, ᑲᑕᐅᔪᓕᑕᒪᐊᓕᒥᕐ ᐊᕐᓂᐃ ᒥᕐᑦ

ᑲ. ᐊᐅᓕᐊ ᑲᒪᕐᓯᓇᐊᒪᐊᕐ ᐅᒪᕐᓯᓇᐊᒪᕐᑐᐃᓇ ᐊᕐᓇ ᐧᒧᓐᑦᑦ ᐱᑲ

ᓇ. ᒥᓯᕐᐅ ᐊᕐᓂᐃ ᒍᐊ ᓄᕐᑖ ᒪᕐᑐᐃᓂᓕᐊ ᑲ ᑭᑲᕐᕐᑭᓂᒥᒥ ᑭᕐᒥᑖᕐᐅᐸᓕᑕᒪᐊᓂᒥ ᐊᕐᓂᐃ ᒥᕐᑦ

ᑲ. ᑖᑯ ᒪᕐᓯᓇᐊᒪᕐᑐᐃᓇ ᑲᒪᕐᓯᓇᐊᕐ ᐊᕐᓇ ᐧᒧᓐᑦᑦ ᒐᕐ?

ᓇ. ᓂᕐᑐ; ᐅᔭᕐ ᑭᒪᕐᓯᓇᐊᒪᐅᕐ ᒥᓯᕐᐅ ᐊᕐᓂᐃ ᐊᕐᑎᔭᓇ, ᑯᑕ ᒫᑲ ᑭᒪᕐᓯᓇᐊᒪᐅᕐ ᐅᔭᕐ ᐅᑭ

ᑭᒋᒪᖅᓯᓇᐃᑲᔪ ᑲᑎᑭᓱᑦ

ᒫᖅᑫᐊ, ᑭᑦᒥᐃᑕᒧᐊᑦ ᐅᓇᐅᓕᒫᑦ ᐅᑭᖅᑭᓐᐊᒪᐊᑦᑕᓕ ᒥ ᐅᑕᐊᔪᒥᕐᓂ ᐊᔪᓂᐅᓕᑦ ᑉᑲᔭᖅ ᐊᑦᓕᒥᐅᑦᓂᓕᑦ ᓄᖕᑦ ᑭᑦᒥᒥᓗᑐᑕᒥᓕᒥ ; ᑯᑕᑦ ᒫᑲ ᑭᒪᖅᓯᓇᐊᒪᐅᑦ ᓕᓕᐊ ᑲᔭᖅ ᑲᐃᔪᓂᑲᓯᓕᒥ, ᐅᓇᐅᓕᒫᑦ ᓇᖅᑦ ᐅᑦᐅᔪᓕᒪᐊᑦᓕᒥ ᐊᔪᓂᐃ ᒥᔭᖅ, ᓄᖕᑦ ᐅᑭᖅᑦ ᓕᒫᓕᒥ ᒥᓯᐊ ᐃᓕᓕᐊ ᑲᓇᖅᑦᓕᒥ

ᑲ. ᑖᓄᐃᑦᒐᒪᑲᑦ ᐊᔪᓂᒪ ᑭᒥᒪᖅᓯᓇᐊᒪᔪᐃᑦ ᓯᓇᐊᑦ ᐊᔪᓇ ᒥᓗᑦᑦ ᒍᑦ, ᐊᑦᐅᓕᑦᐊ ᓄᖕᑦ ᓇᐊᒪᑦᐊᑦ ?
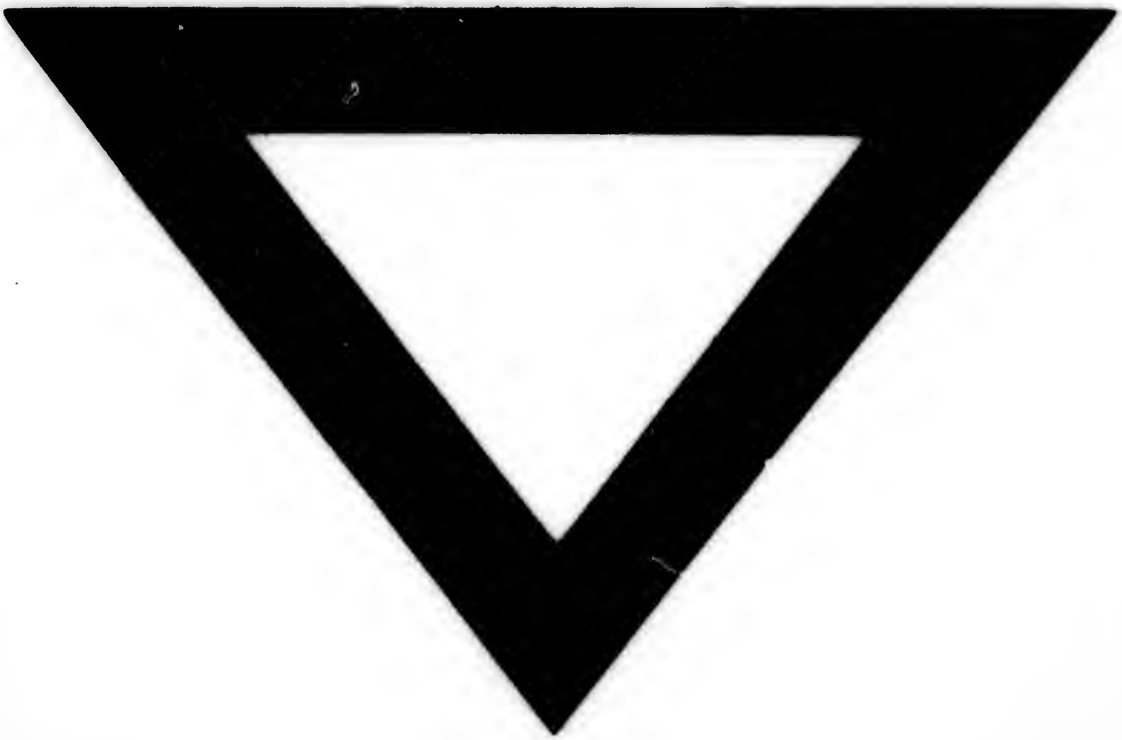
ᓇ. ᑭᒪᖅᓯᓈᐊᒪᑦᐅᑦ ᒥᓯᑦᐅ ᐊᔪᓂᓇᑦᑦᓇᑦᑦᓇᑦᑦ