

LE PRIX COURANT

REVUE HEBDOMADAIRE

Du Commerce, de la Finance, de l'Industrie, de la Propriété Foncière et des Assurances

VOL. II

MONTRÉAL, VENDREDI, 6 AVRIL 1888

No 5

FRANCE ! CANADA !

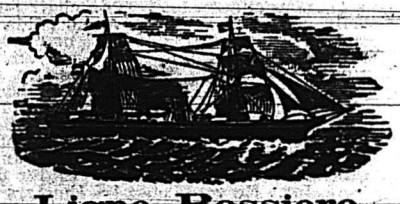

Ligne Bossière

Bons contrat avec le gouvernement de la Puisseance, faisant le service entre le

HAVRE et MONTREAL

TOUS LES VINGT JOURS.

Le SS. SULLY partira du Havre le 31 mars pour Tonnay-Charente et Bordeaux, et de Bordeaux le 15 avril pour Québec et Montréal. Le SS. CHATEAU LEOVILLE (de 4,500 tonneaux) partira de Rotterdam le 15 avril et du Havre le 25 avril directement pour Montréal. Le SS. PANAMA (de 3,500 tonneaux) partira du Havre le 10 mai directement pour Montréal. Le SS. HENRI IV partira du Havre le 31 mai pour Montréal.

Prix du passage en 1ère classe, 350 francs.

Colls Postaux de 12 lbs pour \$1.00 entre le Havre et Montréal.

CONNAISSEMENTS DIRECTS donnés en France pour toutes les villes du Canada, et à Montréal pour les principales villes de France et d'Europe, St-Pierre-Miquelon et St-Malo.

Pour les prix du fret et du passage, s'adresser à

BOSSIERE, FRERES & CIE, Havre, et No 209, rue des Commissaires, Montréal.

LEWIS A. LAVERS

Marchand à Commission

No. 295 rue des Commissaires
MONTREAL

Sera heureux de recevoir des consignations de Beurre, Œufs, Fromage, Sucre et Sirop d'Érable, etc.

Consignations placées aux prix les plus avantageux.

On demande à acheter des Patates en lots de char.

En écrivant, indiquer la variété, la quantité, la qualité et le plus bas prix à bord des chars par poche de 90 livres.

6 avril 1888-1a

La Canadienne

Cie d'Assurance sur la Vie



CAPITAL SOCIAL - - - \$300,000
Dépôt au gouvernement - - - 25,000

BUREAU:

13, CÔTE ST-LAMBERT, MONTRÉAL.

Bons agents demandés.

La première et la seule compagnie nationale, dont les polices sont assujéties à nos lois et à des tarifs réduits des vieilles compagnies, comprenant aussi des nouveaux systèmes et un particulièrement pour la classe ouvrière.

REVUE DES MARCHES

Marchés de gros

GRAINS ET FARINES

La plus grande tranquillité règne dans le commerce des grains. Il ne se fait absolument rien ici en blé, l'exportation ne peut se faire avec profit aux prix cotés actuellement en Europe, où les blés d'Australie ont fait un apparition en grande quantité et à des prix plus bas qu'on pourrait acheter ici des blés américains.

Les rapports reçus des Etats-Unis et du Canada donnent des nouvelles très favorables des récoltes croissantes de blé d'hiver, et promettent une belle et abondante moisson.

Les agents de vapeurs et les armateurs envisagent avec anxiété la perspective qui se présente pour l'ouverture de la navigation.

Les frets demandés actuellement sont 2s par quarter pour Liverpool et Glasgow et 2s 3d pour Londres et Anvers, mais ces taux ne sont pas encore assez bas pour permettre aux expéditeurs de faire des affaires.

On nous informe qu'un vapeur parti hier de New-York a pris une forte partie de blé en ballast sans aucune charge pour le fret.

Les avoines sont absolument sans affaires en gros, ainsi que les autres grains grossiers.

Les farines sont calmes, ils ne se vend que juste ce qu'il faut pour la consommation quotidienne et il n'y a aucun perspective de reprise avant que les meuniers aient consenti à de nouvelles réductions.

Nous cotons ici en gros:

Blé roux d'hiver, Canada No. 2.	83 à 84c.
" blanc d'hiver, " "	83 " 84
" du printemps, " "	82 " 83
" du Manitoba, No. 1.....	85 " 86
" " " 2.....	82 " 83
" du Nord, No. 1.....	82 " 83
Avoine, par 32 lbs.....	38 " 00
Blé d'inde, par minot.....	80 " 85
Pois, No. 1.....	85 " 00
" " 2, (ordinaire).....	75 " 80
Orge, par minot.....	65 " 75
Sarrasin, par 50 lbs.....	60 " 00
Seigle, par 56 lbs.....	65 " 70

Nous cotons aujourd'hui:

Patente d'hiver.....	\$1 20 à 4 40
do du printemps.....	4 10 à 4 30
Straight roller.....	3 95 à 4 10
Extra.....	3 95 à 3 80
Superfine.....	2 95 à 3 25
Fort de boulanger.....	4 00 à 4 20

EN SACs D'ONTARIO

Medium.....	1 70 à 11 85
Superfine.....	1 25 à 45 9
Fort de boulanger de la ville (en sac de 140 lbs) par 100 lbs.....	4 10 à 4 20
Farine d'avoine standard, en barils.....	5 50 à 0 00
Farine d'avoine granulée, en barils.....	5 75 à 0 00

Marchés de détail

Pendant la dernière semaine il n'est venu que très peu de grains au marché, cause du mauvais état des chemins autour de Montréal, aussi les commerçants ont eu une demande plus active et ils ont tenu leurs prix très fermes. L'avoine se vend encore \$1.10 les 80 lbs, par quantités; les pois de 85 à 90c. l'orge, par

50 lbs, 75c. le seigle, 65c. le maïs blanc 75c. et le jaune 80c.

La farine de blé d'inde vaut \$30 la tonne, et la farine d'avoine de 2,50 à \$2.60 par 100 livres.

PORC, SAINDOUX, ETC.

Les marchés de Liverpool et de Chicago ont été calmes avec un peu de faiblesse pour le dernier.

Le marché local a été assez actif, la demande pour la campagne étant bonne et les marchands de la ville ayant fait bon nombre d'achats. Les prix sont un peu plus fermes.

Les porcs en carcasse sont tranquilles et dent de \$7.25 à \$7.50 par 100 livres.

Nous cotons:

Lard canadien, short cut, p. baril	17 50 à 00 00
Lard mess de l'ouest, par baril	16 00 à 17 00
Lard mess de l'ouest désossé le baril.....	17 00 à 17 50
Lard mess maigre, le baril.....	16 50
Jambon, la lb.....	0 11½ à 0 12
Jambon sous toile, la lb.....	0 00
Saindoux de l'ouest, en seaux.	1 02½ à 1 05
Saindoux canadien, en seaux.	0 97 à 0 09½
Lard fumé, en lb.....	0 10½ à 0 11
Epaules.....	0 07½
Suif raffiné, la lb.....	004 à

BEURRE.

Notre marché a commencé à recevoir des beurres frais qui se vendent bien à des prix variant de 23 à 24c avec quelques achats de parties première qualité à 25c. Les détenteurs de vieux beurre ne perdent aucune occasion d'écouler leur stock et les prix obtenus pour ces sortes sont très irréguliers.

A New-York les bonnes qualités sont arrivées en abondance et en excès de la demande, ce qui en a fait baisser les prix; mais les qualités moyennes se sont maintenues; on les cote de 22 à 26c la livre.

La circulaire de W. Heapy fils, de Liverpool, en date du 22 mars, dit:

" Quoique les existences soient peu considérables, les prix sont un peu plus faibles. Les belles qualités de beurres de New-York sont rares, prix nominal 100s; les beurres canadiens ordinaires sont cotés de 75s à 90s; beurres de ferme un peu vieux, de 54 à 60s; beurres forts, de 40 à 56s, beurres d'Irlande, qualité marchande, 60 à 70s; do bonne qualité, 90 à 95s; do premier choix, 110 à 112s; beurres de Normandie, 114 à 115s."

De nouveaux arrivages de la Nouvelle Zélande, à Londres, ont été en bonne demande et commencent à être plus exactement classifiés; les qualités inférieures étant cotées de 50 à 60s, et les qualités extra faisant jusqu'à 100s, c'est-à-dire étant mis sur le même pied que les beurres extra du Canada et de New-York.

Nous cotons sur place:

Beurre nouveau.....	23 à 24
Beurre de beurrerie.....	19 à 22½
Forme: Townships.....	17 à 20
" Morrisburg.....	17 à 19½
" Brockville.....	16 à 19
" de l'Ouest.....	14 à 16½

FROMAGE

Le câble est sans changement à 60s.

Les dépêches particulières disent que le marché à Liverpool est ferme.

Il a été expédié de Montréal la semaine dernière 5212 boîtes de fromage, dont 2164 pour Liverpool, 264 pour Londres et 2784 pour Bristol, à peu près la moitié par Boston et le reste par New-York. Les existences sur notre place sont actuellement évaluées à environ 10,000 boîtes.

Il y a eu ces jours derniers quelques ventes de fromages d'été entre 10½ et 11c mais les premières qualités d'automne sont encore ténues à 12c.

Vu les petites quantités disponibles, on peut considérer le marché au fromage comme clos jusqu'à l'arrivée des produits de la nouvelle saison.

Dans l'état de New-York la plupart des fromageries ont repris leurs opérations; dans ces localités, on commence à fabriquer de très bonne heure et avec du lait provenant de fourrage sec. Au Canada, on n'a pas l'habitude d'ouvrir les fromageries avant que les pâturages n'aient fourni aux animaux une nourriture abondante, car, malheureusement, nos cultivateurs ne s'avisent guère ce que c'est que de nourrir convenablement les vaches à l'étable. Avec la pratique de l'élevage mieux appréciée et plus répandue, on pourra peut-être graduellement changer tout cela et hâter l'époque où les animaux commencent à donner des revenus à leur propriétaire.

Nous cotons sur place d'une façon purement nominale.

Septembre et fin d'année.....	11½ à 12c
Août.....	10½ à 11
Qualité moyenne.....	9 à 9½

SIROP ET SUCRE D'ÉRABLE

Le sirop et le sucre d'érable arrivent déjà en quantités considérables sur notre marché; les prix sont assez réguliers, la demande étant bonne pour cette période. On cote le sirop à 80c le gallon, et le sucre de 10 à 11c la livre par quantités,

GRAINES

Il n'y a rien à changer à nos appréciations précédentes sur le marché des graines fourragères et de légumes; la demande est bonne et les prix sont fermes.

Nous cotons, prix de vente en gros aux magasins de la campagne:

Graine de mil, le minot.....	\$3.25 à 3.35
Trèfle rouge, les 100 lbs.....	9.00
" mammoth ".....	\$9.50 à 10.00
" alsiké ".....	9.00 à 10.50
" blanc ".....	18.00 à 00.00
Carottes, la lbs.....	0.35 à 00.60
Betterave rouge, la lbs.....	0.35 à 00.40
" à sucre ".....	0.18 à 00.00
Concombre ".....	0.50 à 00.60
Mangel wurzel ".....	0.18 à 00.22
Ognons ".....	2.00 à 5.00
Navet (de Suède) ".....	0.14 à 00.22

ŒUFS

La demande pour les œufs a été bonne et les arrivages plus considérables; les œufs frais ont baissé depuis samedi, et sont cotés aujourd'hui 19c la douzaine avec tendance à une nouvelle baisse dans un jour ou deux.

PATATES

La demande pour patates n'est pas plus active que la semaine dernière; quoique les prix à Boston, à New-York, et dans les Etats de l'Ouest soient relevés; mais nos commerçants ayant encore beaucoup de stock entre les mains de leurs achats précédents, vont l'écouler avant de faire de nouvelles acquisitions. Les prix sont assez bien tenus, mais sans hausse. Nous cotons 75c la poche, par quantités d'un char et aux chars; le prix à Montréal, en gare, est de 80c.

En détail, au marché Bonsecours, le prix varie de 50c à \$1.00.

FOIN ET PAILLE

Les arrivages de foin en bottes ont beaucoup diminué, les chemins aux approches de la ville devenant de plus en plus impraticables, aussi les prix sont en hausse. Les cultivateurs ont demandé jusqu'à \$12.00 pour le foin de première qualité et de \$9 à \$10.50 pour les qualités inférieures le tout par 100 bottes.

La paille est assez rare et se vend \$7 par 100 bottes.

En foin pressé la demande est meilleure et les affaires pour le marché local sont actives; mais comme les stocks sont amples, les prix ne sont que fermes, sans hausse. Le son est un peu plus faible; la moulée et le grue n'ont pas varié.

Nous cotons :

Foin pressé No 1, la tonne	\$12 00
" " No 2, "	11 00
" " No 3, "	10 00
Paille " " "	\$ 7 00 à 8 00
Moulée No 1, la tonne	00 00 à 30 00
" No 2, "	00 00 à 24 00
Son " "	20 00 à 22 00
Gru " "	24 00 à 28 00

MARCHÉ AUX BESTIAUX

Les affaires ont été tranquilles, ce qui a toujours lieu dans la semaine de Pâques, mais les exportateurs se préparent pour la saison prochaine. D'après l'opinion générale, le nombre des animaux exportés cette année en Europe sera beaucoup moindre que l'année dernière. La tranquillité du marché anglais empêchera toute spéculation et les négociants devront faire attention à la question des frets.

Les exportateurs ont perdu beaucoup ces dernières années, et il est encore douteux que cette année, leurs profits soient assez élevés pour compenser ces pertes.

Les arrivages à la Pointe St-Charles ont été très faibles, la demande peu abondante de la part des bouchers qui ont encore en mains de forts approvisionnements, mais les prix des quelques animaux vendus n'ont pas varié. Les prix sont nominaux de 4½ à 5½c pour les animaux de choix et de 3 à 4c pour les bons ordinaires, le tout par livre poids vif. Les moutons et les agneaux étaient en bonne demande, mais il y en avait très peu. Les veaux étaient assez nombreux, les prix de vente variaient de \$2 à \$5 chaque.

MARCHÉ AUX CHEVAUX

Le marché s'est amélioré cette semaine par la présence d'acheteurs américains qui ont fait d'assez nombreux achats et payé des prix assez élevés. Les expéditions aux États-Unis ont été de 181 chevaux, d'une valeur de \$19,828, une moyenne de \$109.54. Au Montreal Horse Exchange, il a été reçu 298 chevaux et les expéditions ont été de 211. Les prix ont varié de \$90 à \$140 chaque. M. John Daleish importateur d'Angleterre a vendu un étalon Clyde à M. Youngblude

de Clinton, Ont, pour \$1.050. Pendant le mois de mars, le chemin de fer du Pacifique a amené en ville 271 chevaux.

À Boston le marché est calme, l'offre est égale à la demande.

VACHES LAITIÈRES

Malgré les mauvais chemins, le marché Viger a été bien garni. Les prix ont varié de \$20 à \$60 suivant la qualité. Les veaux se sont vendus de \$1.50 à \$5 et quelques petits cochons à \$2.

MARCHÉ DE BOSTON

(De notre correspondant spécial.)

Boston, 3 avril 1888.

Avoines.—Le Marché a été un peu plus ferme, et les prix sont légèrement en hausse. Les avoines blanches No. 2 sont cotées aux environs de 42½c, mais il s'est fait à ce prix très peu d'affaires. Les avoines de choix sont rares.

Blanche extra sans barbe.....	44 à 45
Blanche No 1.....	44 à 45½
" No 2.....	42½ à 42½
" No 3.....	41½ à 42
Mêlée No 1.....	41 à
" No 2.....	40 à 40

Seigle.—Le No. 1, New-York, vaut 71c. Le marché est très calme. Les qualités inférieures sont lourdes.

Orge.—Marché tranquille, prix sans changements, mais plus faciles.

Canada à 6 rangs.....	95 à 1.05
Etats à ".....	90 à 0.95
Canada à 2 ".....	87 à 90

Malt.—Marché tranquille, prix fermes.

Canada à 6 rangs.....	1.05 à 1.20
Etats ".....	1.00 à 1.05
Canada à 2 ".....	.90 à 95

Graines.—Le marché est ferme pour le mil et le trèfle et les prix bien maintenus il se fait quelques affaires, le retard du printemps empêche les achats.

Graine de mil, du Nord.....	
" de l'Ouest.....	2.80 à 2.90
Graine de trèfle du Nord.....	7½ à 8
" de l'Ouest.....	7 à 7½
" rouge de l'Ouest	
par 50 livres.....	1.80 à 1.90
Graine de trèfle rouge Jersey	
par 50 livres.....	2.00 à 2.15

Foin et paille.—Le marché au foin est tranquille, mais il se fait quelques transactions. Les prix sont sans changement; \$16 et \$17 par tonne sont les extrêmes, quoique quelques lots d'extra choix aient obtenu \$18. La paille de seigle est en demande et se vend bien, en hausse.

Foin No. 1 choix.....	\$16.00 à 17.00
bon.....	14.00 à 15.00
ordinaire.....	13.00 à 14.00
pauvre.....	12.00 à 13.00
mil et trèfle mêlés.....	12.00 à 13.00
Paille de seigle.....	19.00 à 20.00
d'avoine.....	9.00 à 10.00

Beurre.—Il s'est fait de bonnes affaires cette semaine, tous les beurres envoyés sur le marché ont trouvé preneurs. Les beurres de première qualité des beurriers de l'Ouest étaient surtout en demande à des prix variant de 30 à 31c la livre. Les vieux beurres sont presque hors du marché, les quelques bons lots qui restent obtiennent de bons prix.

Beurreries de l'ouest, extra.....	30 à 31
lère extra.....	28 à 29
lère.....	26 à 27
N.-Y. et Vermont.....	26 à 27
l'Est, extra frais.....	30 à 31
extra lère.....	25 à 28
Beurre de ferme extra, vieux.....	20 à 22
lère.....	18 à 20
2de.....	14 à 15

Œufs.—Les œufs pour la semaine Sainte ont été peu abondants sur notre

marché, ce qui, joint à la demande assez forte qui a eu lieu, a produit une certaine hausse qui a arrêté un peu la consommation. Actuellement notre marché se trouve dépourvu d'œufs.

Pendant toute la semaine dernière, 19c a été le prix de la douzaine, mais les acheteurs ne voulaient pas payer ce prix. Les œufs de canards sont à 35c la douzaine et rares. Si le beau temps continue une baisse va se produire.

Pommes de terre.—Les prix sont sans changement, les Roses sont un peu plus fermes, mais doivent être de belle qualité pour obtenir les plus hauts prix cotés. Toutes les autres variétés sont calmes. Les pommes de terre européennes sont en bonne demande et les Magnums en hausse à 80c. Les Champions sont difficiles à vendre à 50c et 55c.

N.-E. et N.-B. roses.....	le minot 0.90 à 1.00
Hebron.....	le minot 88 à 90
".....	au baril 2 62 à 2 75
Roses.....	1.05 à 1.08
".....	en baril 2 75 à 3.00
Blanches.....	80 à 00
McIntyres.....	80 à 00
Chenangoes.....	80 à 00

Pois.—Le marché est tranquille et sans changement.

Canadiens, choix.....	le minot .90 à 0.95
" communs.....	.70 à .80
Pois verts du Nord.....	" .70 à 1.00
" de l'Ouest.....	1.50 à 1.60

Légumes.—Les oignons sont presque tous vendus et les prix en hausse. Les navets sont fermes. Les épinards peu abondants et d'une cherté qui éloignait les consommateurs au commencement de la semaine se sont vendus ces jours derniers à vil prix par suite d'arrivages considérables par chemin de fer.

Choux.....	par baril 2.00 à 2.25
Oignons jaunes.....	le baril 6.00 à 6.50
" N.-Y.....	" à 0.00
" de l'Ouest.....	" 0.00 à 0.00
Navets.....	" 1.25 à 1.35

Loterie Nationale

CLASSE D.

Tirages, le troisième mercredi de chaque mois.

Le 10^{me} tirage mensuel aura lieu le

Mercredi, 18 Avril '88

A DEUX HEURES P. M.

VALEUR DES LOTS

\$60,000.00

PREMIERE SERIE

Nomenclature des lots

1 Immeuble.....	de \$5,000	\$5,000
10 Immeubles.....	de 2,000	2,000
10 Terrains à Montréal de.....	de 800	3,000
15 Ameublements.....	de 200	3,000
20 Ameublements.....	de 100	2,000
100 Montres d'or.....	de 50	5,000
1,000 " d'argent.....	de 20	20,000
1,000 " ".....	de 10	10,000
2,147 lots valant.....		\$50,000

\$1.00 LE BILLET

DEUXIEME SERIE

Nomenclature des lots

1 Immeuble.....	de \$1,000	\$1,000
100 Chaines d'or.....	de 40	4,000
1,000 Services de toilette.....	de 5	5,000
1,101 lots valant.....		\$10,000

25 cents le billet.

Le secrétaire,

S. E. LEFEBVRE,

Bureaux: 19, rue St-Jacques
MONTREAL, CANADA.

EQUINA!

L'Amie du Cheval et des Bestiaux

Ce mélange restaurant, nutritif et engraisant renforce les nerfs, raffermi la chair, engraisse et ajoute du poids aux chevaux et bestiaux, ce qui augmente beaucoup leur valeur.

Pour les ANIMAUX MALADES, la poudre Equina s'emploie avec succès dans les maladies suivantes: Déplacement du Foyer, des Organes Digestifs, le Manque d'Appétit, la Bile, Congestion du Cerveau ou des Pouxmons, Difficulté de respirer, le Croup, la Gourme, les Coliques, la Gale, le Scrofule, les Vers, les Chiques, etc. La poudre Equina agit comme léger purgatif et peut être administrée en tout temps sans interrompre le travail de l'animal. Après quelques jours de son usage le cheval reprenant son appétit, se recouvre bientôt d'un poil doux et soyeux.

Pour les POUXEAUX, elle est d'une grande efficacité pour chasser les vers de chair auxquels ils sont sujets et ajouter à leur poids.

Les VOLAILLES en bénéficient non seulement quant au poids, mais aussi en augmentant la ponte des œufs. Cette poudre est agréable à prendre, et son usage sauve beaucoup de peines et de pertes, en prévenant des maladies qui ne peuvent se guérir même avec des remèdes plus forts et plus prompts.

Demandez la poudre "Equina," l'Amie du Cheval et des Bestiaux. Se méfier des contrefaçons. En vente chez les Epiciers de Gros et chez les Marchands de Grains.

Seul Agent pour le Canada:

W. MAJOR, 64 rue Bonsecours, Montréal
24 février 1888—1a

T. A. & A. U. GROTHÉ

Importateurs et fabricants de

MONTRES et BIJOUX

Horloges, Argenterie, etc.

No 95½, RUE SAINT-LAURENT

MONTREAL.

LA CIE DE TELEPHONE BELL
DU CANADA

ANDREW ROBERTSON, W. F. SISE
Président. Vice-président.
P. SLATER, Secrétaire-Trésorier.

Bureau principal à Montréal.

Cette compagnie vendra ses instruments à des prix variant de \$10 et au-dessus. Ces instruments sont protégés par les brevets que possède la compagnie, et les acquéreurs sont par conséquent à l'abri de contestations, et pourront se servir des lignes principales aux prix des abonnés.

La compagnie prendra des arrangements pour relier les localités privées de communications télégraphiques avec le bureau de télégraphe le plus proche, ou encore construira des lignes privées pour les individus ou les compagnies, pour relier leurs résidences à leurs places d'affaires. Elle est prête à manufacturer toutes sortes d'appareils électriques.

Pour détails complets s'adresser au bureau de la compagnie à Montréal.

A. E. GAGNON & CIE.
FARINES

11 rue Saint-Pierre
MONTREAL

DONAT BRODEUR
AVOCAT

BLOC FERRIER 1608 NOTRE-DAME

CHAMBRES 22

Bureau du Soir: 1552 Ste-Catherine
MONTREAL.

24 février 1888—1a

MORIN & Cie
MARCHANDS DE

Poissons en saumure et salés, Huiles de poisson et de produits des pêcheries
10, RUE DU PORT, MONTREAL

DIRECTEURS CANADIENS :

- W. H. HUTTON, ECR., PRES.
[Jas. Hutton & Co.]
MONTREAL.
- D. GIROUARD, C.E., M.P.,
MONTREAL.
- R. C. JAMIESON, ECR.,
[R. C. Jamieson & Co.]
MONTREAL.
- J. O'BRIEN, ECR.,
[Jas. O'Brien & Co.]
MONTREAL.
- LARRATT W. SMITH, D.O.L.,
[Prés. Building & Loan Ass.]
TORONTO.
- S. NORDHEIMER, ECR.,
[Prés. Banque Fédéral]
TORONTO.
- GEO. R. R. COCKBURN, M.P.
[Prés. Toronto Loan
& Invest. Co.],
TORONTO.

PROCUREURS

- SMITH, RAE & GREER,
TORONTO.
- GIROUARD, DELORIMIER
& DELORIMIER,
TORONTO.



ADMINISTRATION :

- D. MARSHALL LANG,
Gérant-Général,
LONDRES.
- STEWART BROWNE
Gérant pour le Canada.
- C. D. BARTON,
Assistant-Gérant pour le
Canada.
- J. T. VINGENT,
Secrétaire-Résident,
TORONTO.
- W. G. BROWN, Inspecteur,
PROVINCE D'ONTARIO.
- E. H. SAMMONS,
Assistant-Inspecteur,
PROVINCE D'ONTARIO.
- C. GÉLINAS, Inspecteur,
PROVINCE DE QUÉBEC.
- A. D. G. VAN WART,
Inspecteur,
PROVINCES MARITIMES.
- A. HOLLOWAY, Inspecteur,
NORD-OUEST ET CÔTES DU
PACIFIQUE.

Bureau principal pour le
Canada :

1812, Rue Notre-Dame,
MONTREAL.

TOUTE ESPECE
- DE -
PROPRIETE
ASSUREE
- AUX -
PLUS BAS
Taux courants

AGENTS
- DE CETTE -
COMPAGNIE
- DANS CHAQUE -
Ville et Village
- DU -
CANADA.

CAPITAL, \$1,500,000 — Fonds de Reserve, \$225,000

Revenu annuel, \$1,000,000

Revenu Canadien, \$300,000

Total des pertes payées - - - - - \$3,000,000

Total des pertes payées au Canada - - - - - \$770,000

Cette compagnie dépose entre les mains du gouvernement canadien \$100 de garantie approuvée pour chaque \$100 de risques tel que calculé par le gouvernement.
Cette compagnie a maintenant de placés au Canada \$230,000, et continue à y placer ses profits annuellement, ne retirant ainsi rien au pays et étant, virtuellement, une compagnie canadienne.
Cette compagnie emploie cinq inspecteurs pour la surveillance des affaires et le règlement des pertes, ce qui lui permet de régler et de payer les pertes en dedans d'une semaine ou de quinze jours après le feu, SE DESISTANT AINSI DE LA CLAUSE ORDINAIRE DE SOIXANTE JOURS. Les conséquences de cette promptitude sont manifestées par le fait que les pertes non réglées à la fin des années 1884, 1885 et 1886, étaient comme suit: 1884, \$5,435; 1885, \$2,548; 1886, \$3,170; et dans aucun de ces cas il n'y a eu procès.
Cette compagnie a payé, dans la branche canadienne \$770,000 en pertes, ce qui est déjà une garantie suffisante.
Cette compagnie est par le chiffre de ses affaires la troisième des compagnies anglaises au Canada
Cette compagnie a réalisé \$100,000 dans ses affaires canadiennes après le paiement des \$770,000 mentionnés ci-haut.

Les Propriétaires désirant des contrats clairs (que tous peuvent comprendre), des taux raisonnables, des règlements prompts, justes et corrects, dans le cas de pertes, devraient s'assurer dans la "Glasgow & London Fire Insurance Co." Les taux ou autres informations peuvent être obtenus en s'adressant personnellement ou par lettre au Bureau Central (Head Office), ou à aucun des agents de la Compagnie.

Polices émises en français. Le Département français, qui est aussi complet que le Département anglais, se trouve sous la direction de M. Gélinas, Inspecteur pour la Province de Québec.

MARCHE DE QUEBEC.

(De notre correspondant spécial.)

Québec, 3 avril 1888.

Il y a peu de choses encore à signaler cette semaine et il est très probable qu'il en sera ainsi de même pendant plusieurs semaines jusqu'à ce que ce que l'ouverture de la navigation ait donné à notre commerce un peu plus d'animation. Nos hommes d'affaires sont cependant très confiants dans l'avenir commercial de notre ville. MM. Connolly & Murphy vont construire deux magnifiques blocs au coin des rues Dalhousie et Arthur, près de la Banque de Montréal, et les magasins de gros, ces bâtisses construites en pierres, fer et briques auront 140 pieds sur 95. Plusieurs magasins nouveaux sont aussi sur le point d'être érigés dans St-Roch et St-Sauveur, et on dit qu'une ou deux maisons de gros de Montréal cherchent à acheter des propriétés en ville dans le but d'y établir des succursales.

La grande affaire qui occupe en ce moment l'attention de nos hommes d'affaires est la construction d'un pont de chemin de fer sur le St-Laurent en face de la ville. Le montant nécessaire exigé par la charte a été soucrit, le premier versement payé et une députation se rendra à Ottawa pour demander l'appui du gouvernement pour la réussite de ce plan.

Bois de construction.—Les manufacturiers de bois sont encore d'opinion que les planches donneront plus de profits cette année que les madriers, du moins en ce qui regarde l'expédition aux Etats-Unis; de Trois-Rivières, on fera des envois considérables par voilier dans les ports de l'Atlantique. Il y a tant de différence dans la qualité et la grosseur des billets qu'il est difficile de donner le prix des planches; quant aux madriers de pin, ils peuvent être cotés à \$120 pour la première qualité; \$80 pour la 2me et \$40 pour la 3me. Quelques ventes ont été faites à ces prix, mais le nombre des transactions a été jusqu'ici très limité, et bien moins considérable que l'année dernière.

Les marchands actuellement en Angleterre espèrent opérer encore quelques ventes d'ici un mois avant le départ de la flotte pour le Canada, mais à tout hasard, ils peuvent attendre car les approvisionnements en Angleterre sont beaucoup plus faible que d'habitude. En bois carré, les ventes sont actuellement plus nombreuses en Angleterre qu'à pareille époque, l'année dernière, ce qui donne bon espoir aux marchands qui en ont des stocks considérables. Les avis d'Angleterre expliquent cette activité par le fait que la demande de la part des constructeurs de navires, qui ont en chantier un bon nombre de bâtiments a été plus forte. Cette demande porte surtout sur le bois carré et le pin de large dimension. Des commandes considérables de bois de chêne ont été faites pour le marché anglais par les compagnies de chemin de fer, et elles ont un bon effet sur les prix. Le chêne venant de Québec prend maintenant la place pour une certaine part, de celui importé des ports de la Baltique, cette demande et la petite quantité de chêne qu'il y a dans notre port actuellement, principalement dans les premières qualités, a causé une hausse de plus de 12 1/2 pour cent. Le prix moyen est actuellement de 2 s. 3 d. le pied cube, l'année dernière il a eu beaucoup de peine à se maintenir à 2 s. L'augmentation du prix des madriers d'épinette de l'autre côté de l'Atlantique, continuera, il faut l'espérer ainsi que la demande.

Frete.—Il y a moins d'activité maintenant dans les frets des navires pour la côte est de l'Angleterre, presque tous les frets nécessaires pour le transport ayant été retenus. Les taux moyen ont été de 21s pour le bois carré et 47s. 6d. pour les madriers; ces taux sont légèrement inférieurs à ceux de l'année dernière, et on ne croit pas qu'ils puissent baisser davantage. Les frets par vapeurs n'ont pas encore été établis. Les taux pour la Clyde sont un peu plus fermes et les armateurs paraissent décidés à attendre des prix plus rémunérateurs.

Charbon.—On attend avec la flotte au printemps à peu près le même nombre de cargaisons sur l'an dernier, plusieurs lots sont déjà offerts sur le marché.—MM. Carbray, Routh & Co., ont passé à des prix qui n'ont pas transpiré, des contrats considérables avec les chemins de fer de l'Intercolonial et du Grand Tronc.

Fer et Ferronneries.—Les importateurs de fer en gueuses s'attendent à une forte diminution dans les arrivages d'Angleterre, ils disent que l'importation continuera ainsi à décroître chaque année, ce fait est le résultat du droit de douane élevé qui frappe ce produit et de l'augmentation dans la production de la Nouvelle Ecosse. Les marchands disent que la consommation du fer en gueuses en Canada est de 100.000 tonnes par année, il sont tous satisfaits de leur commerce et s'attendent à une bonne saison.

Marchandises sèches.—Les acheteurs pour la saison d'automne commencent à partir pour l'Europe. Les marchands de détail ont fait de bonnes affaires la semaine dernière par suite des fêtes de Pâques et du beau temps.

Cuir.—Le marché est encore très faible par suite des dernières faillites. On ne croit pas cependant qu'il surgisse d'autres complications.

Farines et provisions.—La farine est ferme et le porc très ferme. L'huile est sans variation, comme nos cotes.

FARINES.

Table listing various flour types and prices, including Procédé Hongrois, Supérieure Extra, Extra, and Farine en sac.

DIVERS.

Table listing various goods such as Saumon, Morue, Huile de morue, and Pommes de terre.

MARCHE AU CUIR.

Table listing leather goods and their prices, including Spanish sole, Cuir à semelle, and Vache clrée.

PEAUX.

Table listing various skins and their prices, including Peaux vertes inspectées.

J. A. VAILLANCOURT

Marchand-Commissionnaire de Provisions

331 rue des Commissaires

BEURRE, FROMAGE ET CEUFs placés aux prix les plus avantageux.

TINETTES en belle épinette blanche, 30, 50 et 70 lbs. Fournitures pour Pâtisseries. Spécialité de tinettes pour beurrieres. Aussi Meilleur Sel Anglais pour beurrieres.

Sollicite la consignation de toutes sortes de Produits Agricoles. 16 mars 1888.

HARDY et VIOLETTI

Marchands et Importateurs de

MUSIQUE ET D'INSTRUMENTS

Seuls agents au Canada de la célèbre maison C. MAHILLON, de Londres et Bruxelles. Fournisseur des armées et des conservatoires.

Publications musicales pour Piano, Orchestre de Symphonie, Harmonie et Fanfare. Méthodes, Solos pour différents instruments, etc., etc.

13, Rue Gosford

MONTREAL.

M. Violletti se chargera des réparations de tous genres. Catalogues adressés sur demande.

1801 Maison la plus ancienne du Canada. 1801

J. L. Cassidy & Cie

Importateurs de

Faïence, Verrerie, Poterie, Porcelaine, Argenterie, Coutellerie, Lampes et Candelabres, Gazeliers, etc., etc.

Assortiment spécial pour hôtels, chemins de fer, bateaux, etc., en gros

Nos 339 et 341, RUE SAINT-PAUL MONTREAL.

Christmas & New Year's

VISITING CARDS

Cartes de Noël et du Jour de l'An. Cartes pour réceptions et soirées, menus, etc. Gravure et Impressions dans les derniers goûts.

Chez BISHOP

165 et 167, RUE ST-JACQUES

Hetu, Dumouchel & Hetu

NOTAIRES

30, RUE SAINT-JACQUES.

Administration de successions, etc. Prêts sur hypothèques, placements de premier ordre. Sténographe et comptable attachés au bureau.—Téléphone No 1014.

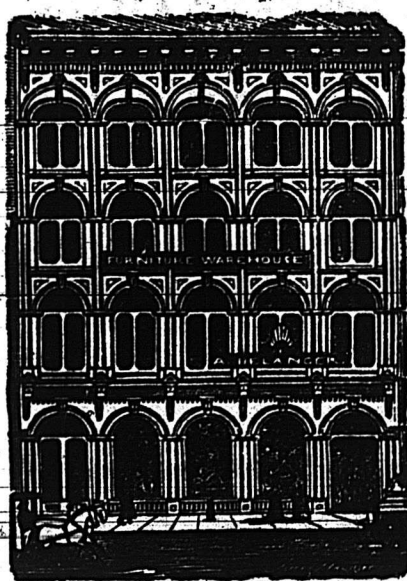

A. BELANGER

OUVRAGES DE FANTAISIE MEUBLES

DE PREMIERE CLASSE

Spécialité d'Ameublements de Salon

No. 1672 Rue NOTRE-DAME MONTREAL

HUDON, HEBERT & Cie

(Ci-devant J. HUDON & Cie)

Importateurs de

Vins, Liqueurs et Provisions

EN GROS

304 et 306, rue St-Paul

143 et 145, rue des Commissaires

N.B.—Nous faisons une spécialité des VINS de MESSE, et tenons constamment en mains pour cet usage, les vins de Sicile, d'Espagne et de la Gascogne.

Spécialités bien connues et en bonne demande

Castor-Fluid de Gray

Une huile délicate pour les cheveux.

SAPONACEOUS DENTIFRICE DE GRAY

Poudre dentaire antiseptique.

DENTAL PEARLINE DE GRAY

Dentifrice liquide, très rafraîchissant.

Chloralyme de GRAY

Pour le mal aux dents.

Les pharmaciens et droguistes pourront s'approvisionner dans toutes les maisons de gros de Montréal.

Seul fabricant.

HENRY R. GRAY, Chimiste, 144 St. Laurent, Montréal.

Gazette des Campagnes

Journal du cultivateur et du colon, fondé en 1861, publié à Sainte-Anne de la Pocatière, comté de Kamouraska, P.Q. par FIRMIN H. PROULX.

Parait tous les jeudis, abonnement, un an \$1 Les fabricants d'instruments d'agriculture et les marchands trouveront très avantageux d'annoncer dans ce journal spécialement consacré aux intérêts des cultivateurs.

A VENDRE.

GRAINES DE TABAC

RECOLTE DE 1887.

Table listing tobacco seed prices for various types like Petit Canadien, Petit Havane, etc.

Toutes les commandes par la maille doivent être accompagnées d'argent ou timbres-poste de 1, 2 ou 3 centimes.

M. Foucher prendra aussi des contrats pour fournir aux marchands, n'importe quelle quantité de Tabac en feuilles.

Adresses PLANTATION FOUCHER, St. Jacques de l'Achigan, Comté Montcalm

Marbrerie Canadienne

Autels et Fonts-baptismaux.

Granit, Marbre et Pierre de toutes sortes. Monuments et Pierres tumulaires. Devants de cheminées en tous genres. Carrelage en marbre et mosaïque. Tables pour plombiers, Tables pour meubliers, etc., etc.

CINTRAT & McNEIL

MARBRIERS-SCULPTEURS

205, rue de la Montagne, coin de la rue Osborne, Montréal.

A. R. CINTRAT, ex-associé et directeur des ateliers de C. A. Macdonald & Cie. J. MCNEIL, ex-associé de McNeil et Flanagan.

CREDIT FONCIER FRANCO-CANADIEN.

30 RUE ST-JACQUES, MONTREAL. ÉTABLI EN 1881

Prêts sur hypothèque, à la campagne sur fermes en rapport, à la ville sur maisons, magasins, etc., etc. Prêts aux Corporations avec ou sans hypothèque. Prêts aux Fabricateurs de paroisses, aux Municipalités Scolaires.

Prêts avec ou sans amortissement au choix de l'emprunteur. L'amortissement assuré à l'emprunteur le bénéfice de l'intérêt composé sur le montant amorti au même taux que celui qu'il paie.

Faculté de remboursement avant terme. Achat de créances hypothécaires. Capital de la Société. \$5,000,000. Montant prêté. \$3,600,000

M. CHEVALIER. E. J. BARBEAU, Secrétaire-Général. Directeur.

Manufactures Françaises.

FRANCIS GIROUX & FRERE

Patronnés par la Chambre de Commerce de Paris

45, rue St-Sacrement (Bloc Frazer)

MONTREAL

Seuls agents au Canada pour les maisons suivantes :

Epiceries, Produits alimentaires.

Risch & Cheminant, Paris, Conserves alimentaires, Pois verts, Champignons, etc.
Dubosc, Paris, Moutardes et Pickles.
Elvoire et Carret, Lyon, Pates alimentaires.
Lombart, Chocolat.
Raynaud, Huile d'olive, Abricots secs.
Bayle frères, Confitures en pots.

Vins et Liqueurs.

Silliman, Bordeaux, Vins rouges et blancs.
Haubert, Vins de Bourgogne.
Gallifet, Lyon, Liqueurs fines, Chartreuse.
Fellison père, Cognac, Eau de vie et Cognac.
Cobbrion & Plassé, Absinthe Suisse.

Confiserie, Fruits glacés, etc.

Parceller & Foulon, Clermont-Ferrand, Confitures, fruits glacés et confits.

Cirage.

Chavariber, Paris, Cirage.

Parfumerie.

Coudray, Paris, Savons, Parfums et Eaux de Toilette, etc.

Verrerie, Porcelaine et Cristallerie.

Ravion frères, Paris, Verrerie, Porcelaine
Faience, Cristallerie, Flacons, etc.
Lengelé & Cie, Paris, Cylindres et Globes.
Delaeroix et Proust, Paris, Biberons.

Tissus.

Goujon, Paris, Etoffes pour meubles et tentures.

Ornements d'église, Articles religieux.

Mazoyer, Balme & Cie, Paris, Chapelets, médailles et articles religieux.
Lengelé & Cie, Paris, Cylindres, globes, fleurs, etc.

A. Duranne, Paris, Statues religieuses en fonte.
Alauzet & Cie, Paris, Presses lithographiques et typographiques.
L. Painlevé, Paris, Couleurs pour lithographie.

Collections complètes des dernières nouveautés de Lyon en soies fantaisie, peluche velours, crêpes, rubans, chasubles, dentelles, drap d'or, franges, etc., etc. Soieries noires.
Echantillonnage fait sur demande directement des premières fabriques françaises en tous articles.

Papeterie, Papiers et Encres.

Maunoury & Wolff, Paris, Papiers à lettre et autres, enveloppes.
Baignol & Farjon, Paris, Plumes, crayons et porte-plumes.
Forest-Vincenot, Paris, Encres.
Antoine et Fils, Encres.

Couleurs, Matériel d'artistes.

Collineau & Cie, Paris, Argenteuil, Antilles
Lefranc & Cie, Paris, Couleurs en tubes et en poudre, matériel d'artistes.

Produits Chimiques et Pharmaceutiques.

Paul Rousseau, Paris.
Pinard, Daras et Amiel, Paris.

Articles de nouveautés et Jouets.

Falcoimagne, Paris, Parapluies, Ombrelles.
Malo & fils, Paris, Gants de peau.
Syndicat des Jouets, Jouets de Paris.

Cuir, Cordonnerie.

Gelut, Paris, Cuir et articles pour cordonniers.

Lunetterie, Instruments scientifiques.

Société des Lunetiers, Paris, Lunettes, lorgnons, microscopes, jumelles de théâtre et marine, instruments de mathématique, etc.

Chemins de fer.

Decauville, Petit-Bourg, matériel de chemins de fer, chemin de fer portatif.

Carrosserie.

Anthony, à Levallois, près Paris.

Métaux ouvrés.

Soellier, à Voujaucourt, Fonte émaillée en tous genres.
Couteiller, Paris, Ornaments en zinc pour bâtiments.
A. Duranne, Paris, Statues en fonte.

Moulins à Café et à Epices de la Cité.

D. C. BROUSSEAU & CIE.

Manufacturiers, Importateurs et Marchands de Gros de

Cafés, Epices, Moutarde, Crème de Tartre, Poudre à Pâte, Etc.

Café Rôti et Epices Moulues pour le Commerce avec les dernières Machines les mieux perfectionnées.

No. 1440 rue Notre-Dame, MONTREAL

BROSSEAU & Cie.

FABRICANTS DE

Vinaigre et d'Alcool Méthylique

Coin des rues Bonsecours et Champ de Mars

MONTREAL

24 février 1888-1a

MICHEL LEFEBVRE & CIE

NEGOCIANTS-INDUSTRIELS

Alcools, Vinaigres, Produits Chimiques, etc.

USINES.

80 & 82 Chemin Papineau

BUREAUX ET ENTREPOTS.

21, 23 & 25 rue Gosford - Montreal

La New York Life Insurance Co.

AU 1er JANVIER 1887

Actif comptant.....	\$75,421,452.00
Surplus.....	15,549,419.00
Revenu annuel.....	19,330,408.00
Nouveaux risques pris.....	85,178,294.00
Total des risques courants.....	304,373,540.00

DAVID BURKE, Agent général pour le Canada, Montréal

Les personnes ayant du tact et de l'expérience peuvent se faire une excellente position, sans capital, en devenant agents de la "NEW-YORK LIFE INSURANCE COMPANY." Les personnes instruites, quoique sans expérience, peuvent facilement acquérir les connaissances nécessaires au succès.

S'adresser pour le département français à

T. S. MICHAUD, Agnt général.**Compagnie d'Assurance Royale**

D'ANGLETERRE.

BUREAU PRINCIPAL AU CANADA, MONTREAL.

CAPITAL	\$10,000,000
PLACEMENTS	29,000,000

Montant placé au Canada pour la protection des porteurs de police, principalement au fonds du gouvernement \$750,000. Responsabilité des actionnaires illimitée.

LA ROYALE a le plus grand surplus d'actif au-dessus du passif de toutes les Compagnies d'Assurance contre l'incendie du monde.

M. H. GAULT, } Agents principaux et Gérants résidents.
WILLIAM TATLEY, }

E. HURTUBISE & A. ST-CYR, Agents spéciaux du départ. français, Montréal.

PROPRIETES FONCIERES

Grande demande de bonnes propriétés rapportant des revenus considérables

Nous invitons les personnes qui ont des Immeubles à vendre de vouloir bien s'adresser à nos bureaux.

Il est parfaitement connu que nous vendons plus de propriétés que n'importe toutes autres agences.

NOS VENTES SONT A L'ENCAN OU DE GRÉ A GRÉ.
CONDITIONS LIBÉRALES.

PAENT FRERES, 46, rue Saint-Jacques.

THIBAUDEAU, BELIVEAU & ARCHAMBAULT

IMPORTATEURS DE

MARCHANDISES

Françaises, Anglaises et Américaines.

ASSORTIMENT VARIÉ ! PRIX RÉDUITS !!

No. 241 RUE SAINT-PAUL

Et 1 RUE ST-VINCENT, MONTREAL.

9 mars 1888-1a

LE PRIX COURANT

REVUE HEBDOMADAIRE

D Commerce, de l'Ind strie, de la Finance, de l
Propriété Foncière et des Assurances.

La meilleure Revue des Marchés des Produits Agricoles.

Bureaux : 30, RUE ST-JACQUES

La Banque du Peuple

FONDÉE EN 1835.

CAPITAL 1,200,000
RESERVE 240,000

JACQUES GRENIER, écr. président.
J. S. BOUSQUET, écr. caissier.

SUCCURSALE:

Québec, basse-ville, E. G. Barrow, gérant.
St-Roch, P. B. Dumoulin, gérant.
Trois-Rivières, E. H. Panneton, gérant.
Saint-Jean, Ph. Beaudoin, gérant.
Saint-Jérôme, J. A. Théberge, gérant.
Saint-Rémi, C. Bédard, gérant.

CORRESPONDANTS:

Londres, Ang., MM. Glyn, Mills, Currie
The Alliance Bank (limited).
New-York, The National Bk of the Republic.

La Banque Nationale.

BUREAU PRINCIPAL: QUEBEC

Capital payé \$2,000,000

Hon. Isidore Thibault, président.
Joseph Hamel, écr., vice-président.

DIRECTEURS

Hon. P. Gagnon, U. Tessier, écr., jr.
Théop. LeDroit, scr. M. W. Baby.
Fra. Kirouac, scr.

R. Lafrance, caissier. N. Matte, inspecteur.
Succursale de Montréal: C. A. Vallée, gérant.
Succursale d'Ottawa: C. H. Carrière, gérant.
Succursale de Sherbrooke: Jn. Campbell, gér.
Agents en Angleterre: The National Bank of Scotland, Londres.

A Paris, Farnoc: MM. Grunebaum Fr. & Co.
Aux Etats-Unis, New-York: The National Bank of the Republic, N. Y.; The National Reserve Bank, Boston.

A Terre-Neuve: The Commercial Bank of Newfoundland.

P. Ontario: The Bank of Toronto.
The Bank of N.-B.
The Merch. Bk. of Halifax,
Bank of Montreal.
Manitoba: Union Bk. of Lower Can.

LA BANQUE JACQUES-CARTIER

Bureau principal, Montréal.

CAPITAL PAYE \$500,000
RESERVE 140,000

DIRECTEURS:

Alph. Desjardins, M.P., président.
A. S. Hamelin, vice-président.
John L. Cassidy, Lucien Huot.
J. O. Villeneuve, M.P.P.

Bureau principal: A. de Montigny, caissier.
D. W. Brunet, assistant caissier.

Agence St-Hyacinthe, A. Clément, gérant.
Valleyfield, La de Martigny, gérant.
Beauharnois, C. H. Hamel, gérant.
Fraserville, J. F. Fellen, gérant.
Victoriaville, A. Marchand, gérant.
Plessisville, H. Dorion, gérant.
St-Jean-Baptiste, L. G. Lacasse, gér.
Ste-Cunégonde, G. N. Ducharme, gér.
rue Ontario, C. H. A. Guilmond, gér.
Corresp. à Londres, Glyn, Mills, Currie & Co.
à New-York, Nat. Bk. of Republic.

Banque Ville-Marie

BUREAU PRINCIPAL, MONTREAL.

Capital autorisé \$500,000
Capital souscrit 500,000

DIRECTEURS:

W. WEIR, prés., J. G. DAVIS, vice-prés.
W. STRACHAN, JOHN McDUGALL,
G. WEIR.
UBALDE GARAND, caissier.

SUCCURSALES:

Berthier A. Gariépy, gérant
Hull A. LeBlanc "
Louisville X. O. Lacombe "
Nicolet C. A. Sylvestre "
Saint-Jérôme G. Lavolette "
Saint-Césaire M. J. Lacasse "
Lachute H. Frost "
Pointe-St-Charles, cité, W. J. E. Wall "
Hochelega, cité, Geo. Degouis "

Agents à New-York:

The National Bank of the Republic.
Ladenberg, Thalmann & Co.

Banque d'Hochelega.

CAPITAL VERSÉ \$710,10
RESERVE 100,00

F.-X. St-Charles, président.
M. J. A. rendergast, caissier.

BUREAU PRINCIPAL: MONTREAL.

Succursales: Gervais.
Trois-Rivières H. N. Bolre
Joliette J. H. Ostigny
Sorel A. A. Larocque
Valleyfield S. Fortier
Abattoirs de l'Est

Correspondants.

Londres, Angleterre, The Clydesdale Bank (limited).
Paris, France, Le Crédit Lyonnais.
New-York, The National Park Bank.
Boston, The Maverick National Bank.
Voiections dans tout le Canada aux taux les plus bas.

LA SEMAINE FINANCIERE

Montréal 5 avril 1888.

L'argent est abondant et à bon marché; on peut le coter, pour prêts sur titres entre 4 1/2 et 5 pour cent. Les escomptes restent fixés à 7 p. c. minimum.

A Londres les capitaux disponibles sur le marché libre se cotent 1 1/2 p. c., Le taux de la Banque d'Angleterre est à 2 pour cent.

A New-York, les prêts sur titres sont cotés à 2 1/2 pour cent.

Le change se cote aujourd'hui comme suit;

Banquiers Particuliers

Sterling 60 jours 0 3/16 à 5/16 0 1/2 à 1/2
" 3 " 9/4 à 1/2 0 1/2 à 10
" cablegrammes 10 1/2 à 1/2
New-York pair à 1/16 1/2 à 1/2

Les francs valent 5.20 pour papier long et 5.18 1/2 pour papiers court.

La bourse a été fermée pendant les derniers jours de la semaine sainte; elle s'est ouverte lundi avec tendance à la baisse, et cette tendance est restée jusqu'à aujourd'hui. Les transactions ont, d'ailleurs, été peu nombreuses.

La banque de Montréal cotée 221 lundi dernier est tombée à 220. L'Honorable James Hamilton, un des directeurs de la banque, est décédé il y a quelques jours, et l'on désigne parmi les personnes qui pourraient lui succéder M. James O'Brien qui possède 217 actions de la banque.

La banque Molson a été ferme, elle s'est vendue hier 121. La banque d'Ontario a eu des ventes à 120 1/2 et 121.

La banque de Toronto a eu une vente avant-hier à 201.

La banque du Peuple est cotée 105 vendeurs et 108 acheteurs. La banque Jacques-Cartier se maintient à 82 1/2 vendeurs et 75 acheteurs. La banque Nationale est demandée à 44. La banque Ville-Marie trouve acheteurs à 95 avec vendeurs autour de 106. La banque Hochelega est cotée 100 vendeurs et 92 1/2 acheteurs.

On offre 55 pour les actions de la banque Fédérale; les vendeurs demandent 65.

Le Richelieu a été assez ferme hier, avec hausse de 1 p. c. à 49; aujourd'hui, il n'a pas eu de transactions; on le cote en clôture 48 1/2 vendeurs et 48 1/2 acheteurs.

Le gaz est ferme à 212 1/2.

Le Pacifique a été vendu 60 1/2.

On discute beaucoup en ce moment la compensation que le Pacifique demande au gouvernement pour consentir à la construction du chemin de fer de la Rivière Rouge. On commence à trouver cette compagnie bien exigeante; nous lui avons construit sa ligne au trois quarts, nous lui avons donné des terres pour la valeur de l'autre quart; nous avons garanti l'intérêt d'un emprunt de \$35,000,000, et voilà qu'elle nous demande encore de garantir l'intérêt sur un autre emprunt de \$15,000,000. Cela demande réflexion.

Dans les actions des compagnies de filatures il s'est fait peu de choses. Une vingtaine d'actions d'Hochelega seulement ont été vendues à 127 1/2.

Les autres compagnies de coton ont été cotés comme suit:

Table with columns: Vend., Achet., Canada, Dundas, Montréal, Stormont, Hochelega, Marchands.

LA SEMAINE COMMERCIALE

La demande dans la plupart des branches du commerce est plus active; les marchands de la campagne et de la ville sont plus disposés à acheter et se sentent plus rassurés sur le résultat de la prochaine saison. En général, malgré la tranquillité dont on se plaignait partout, les affaires de ces trois premiers mois de 1888 ont donné une somme de transactions supérieure tant au point de vue de la quantité qu'à celui des profits à celle des trois premiers mois de 1887. La seule infériorité qui ait été constatée, porte sur le règlement des comptes et des billets.

Alcalis.—Il se fait plus d'affaires en potasse, grâce à de plus forts arrivages, les prix sont soutenus et légèrement en hausse sur ceux de la semaine dernière.

Charbons.—Les charbons sont complètement négligés, mais les prix restent sans changement. Les propriétaires de mines de la Pennsylvanie sont en train de s'organiser en combine pour imposer des prix plus rémunérateurs pour eux; de sorte que nous ne profiterons guère encore la saison prochaine de l'abolition des droits d'entrée sur cet article.

Chaussures.—Il y a plus de commandes, actuellement entre les mains des fabricants qu'au début de la saison; les marchands de la campagne se sont décidés à envoyer des ordres et les manufacturiers sont mieux satisfaits qu'ils ne l'ont été depuis le commencement de l'année.

Cuir.—Il y a sur le marché des buffes de seconde qualité qui se vendent de 10 1/2 à 11c. la livre, mais le prix courant est de 12c. Les faillites à Québec vont probablement mettre sur le marché des quantités de cuirs qui se vendront au-dessous des cours; et cela gêne considérablement le commerce. Actuellement on n'en a pas encore subi toute l'influence ici, et les ventes se font en petits lots, à peu près aux prix que nous cotons, mais cependant avec l'avantage en faveur des acheteurs.

Les peaux vertes sont actuellement tranquilles aux prix en baisse cotés la semaine dernière.

Table with columns: Achats à la boucherie, Ventes aux tanneurs, No. 1, No. 2, No. 3, Moutons, Veaux.

Draps et nouveautés.—Le commerce de marchandises sèches, pendant le premier trimestre de 1888 a été d'un volume à peu près égal à celui du premier trimestre de 1887; quant aux paiements ils sont à peu près dans la même catégorie. Les ventes sont plus morcelées, plus souvent renouvelées, cela donne plus de sécurité au marchand de gros qui peut mieux contrôler le crédit de ses clients; cela permet au détaillant de n'avoir qu'un stock raisonnable d'avoir toujours des marchandises fraîches, et ça lui donne aussi plus de facilité pour faire ses paiements.

Epiceries.—Cette semaine l'activité a diminué, cependant il se fait encore un mouvement raisonnable dans toutes les principales lignes. Les sucres jaunes sont en baisse de 1/2c, on les cote aujourd'hui depuis 5 1/2 jusqu'à 6 1/2, par gradation de 1/2c par livre suivant qualité.

Nous cotons les sucres raffinés:

Table with columns: Extra ground [en fleur] par qrt., Lump [morceaux] par quart., Powdered [en poudre] par qrt., Redpath granulé par quart.

Par lots de 15 quarts, il faut déduire 1/2 sur ces prix.

Ces prix sont nets à 60 jours, ou 1 1/2 p.c. d'escompte à 15 jours.

Les melasses sont en hausse; on cote aujourd'hui les Barbades, 42c. le gallon, à la tonne et 44c. à la barrique et au quart.

Sirops D: Empress 4c à 4c, Redpath sup. XXX à 4c.

Les noix sont sans changement excepté les amandes qui sont en hausse. Noisettes, Sicile..... 9c la lb.

Pécan..... 10c "
Amandes 1/2 molles..... 11 1/2c "
" molles..... 15c "

Noix de Grenoble..... 15c "
" du Brésil..... 14c "
Peanuts..... 10c "

Les raisins de Valence sont cotés aujourd'hui à 5 1/2 c. il n'y en a plus sur le marché à 5 c.

Le riz est sans changement.

Table with columns: Par sac de 250 lbs., " " 100 " , " " 50 " , " " 25 " .

La graisse de Chicago est plus faible; on la cote \$1.95 pour Fairbanks et pour Armour \$1.90.

Le câble est à 11c le combine qui existait parmi les fabricants s'est trouvé ramené par la retraite de M. A. W. Morris le propriétaire de la corderie centrale.

Les conserves sont plus tranquilles, le homard est en hausse, vu la probabilité de la prohibition pour trois ans de pêcher le homard pour la fabrication des conserves. Les tomates sont en baisse, les autres conserves sont sans changements.

Fers ferromneries et métaux.—La demande dans ce commerce est meilleure; il y a aussi de l'amélioration dans les paiements pour les ferromneries. Dans les fontes il s'est vendu quelques lots assez considérables pour l'Ouest, à livrer en mai aux prix équivalents à \$19.50 pour premières marques. Les fers en barre ont un mouvement mûré aux prix cotés.

Huiles etc.—Les huiles de poisson sont encore sans changement, avec une légère amélioration dans la demande. L'Huile de pétrole, est en hausse; on la cote 13 1/2 à petrolia & 14 1/2c. ici par lot d'un char; quelques marchands ont vendu par quart à 15 1/2; mais le prix du combine est resté à 14 1/2, vu qu'il y a en magasin à l'heure qu'il est des existences suffisantes pour la consommation de plus d'un mois, et que la demande va nécessairement aller en diminuant à mesure que les jours allongent.

SKREI COD LIVER OIL. PURE BRILLIANT ALMOST TASTELESS. A SPECIFIC IN BRONCHIAL AFFECTIONS, COUGHS, COLDS, CONSUMPTION, AND A VALUABLE NUTRIENT IN ALL WASTING DISEASES. KENNETH CAMPBELL & CO., MONTREAL.

LE PRIX COURANT

REVUE HEBDOMADAIRE

du Commerce, de la Finance, de l'Industrie de la Propriété foncière et des Assurances.

Bureau : No 80, rue Saint-Jacques, Montréal.

Abonnements: Montréal, un an \$2.00 Canada et Etats-Unis 1.50 France fr. 12.50

Publié par La Société de publication commerciale, J. MONIER, gérant

MONTRÉAL, 6 AVRIL 1888

M. EDMOND STEVENS a pris la direction du département des annonces du "Prix Courant."

LE PRIVILEGE DES OUVRIERS

Nous avons, il y a quelques mois, exposé un des griefs dont l'association des entrepreneurs se propose d'obtenir le redressement, c'était l'exception faite au détriment des entrepreneurs, dans le cas des travaux extra, à la règle de procédure qui, à défaut de preuve écrite, permet d'interroger le défendeur sous serment et de faire, avec son aveu, un commencement de preuve par écrit susceptible d'être complété par la preuve orale.

Il est un autre point du droit civil de la province que les entrepreneurs demandent à faire modifier, simplifier et expliquer tout à la fois; c'est le privilège de constructeur ou d'ouvrier.

Voici le texte de l'article 2013 du Code Civil du Bas Canada, qui établit ce privilège.

"Le constructeur ou autre ouvrier et l'architecte ont droit de préférence seulement sur la plus-value donnée à l'héritage par leurs constructions, à l'encontre du vendeur et des autres créanciers, pourvu qu'il ait été fait par un expert romain nommé par un juge de la Cour Supérieure dans le district, un procès-verbal constatant l'état des lieux où les travaux doivent être faits et que, dans les six mois à compter de leur achèvement, les ouvrages aient été acceptés et reçus par un expert nommé de la même manière, ce qui doit être constaté par un procès-verbal contenant aussi une évaluation des ouvrages faits, et, dans aucun cas, le privilège ne s'étend au-delà de la valeur constatée par le second procès-verbal; et il est encore réductible du montant de la plus-value qu'à l'héritage au temps de la vente.

Au cas d'insuffisance des deniers pour satisfaire le constructeur et le vendeur, la plus-value donnée par les constructions est constatée au moyen d'une ventilation faite conformément aux prescriptions contenues au Code de procédure civile." (c'est-à-dire par expertise).

On remarquera d'abord que cet article n'accorde de privilège qu'au constructeur et à l'ouvrier; le fournisseur en est complètement exclus; le marchand de bois n'a de recours, en réalité, que contre le constructeur, et si celui-ci n'est pas solvable il ne peut faire valoir sa créance contre le propriétaire de la construction que par voie de saisie-arrêt sur les deniers que ce propriétaire peut devoir au constructeur. Si le marchand de bois a traité avec le propriétaire même, il n'a encore qu'une créance ordinaire, chirographaire et non privilégiée.

Cette lacune devrait être facile à combler et nous ne voyons pas en dehors de la répugnance instinctive qu'ont nos législateurs à

toucher à un texte du code, — quelle objection on pourrait faire à l'octroi d'un privilège équivalent à celui de l'ouvrier, en faveur du fournisseur des matériaux.

Il faut aussi remarquer qu'il y a toutes sortes de restrictions à l'entour de ce privilège de constructeur: il ne s'étend qu'à la plus-value donnée à la propriété par les constructions; et si, par suite de cas fortuit et imprévu, le prix réalisé sur la propriété n'est pas suffisant pour payer en entier et le vendeur et le constructeur, chacun d'eux devra supporter une partie de la perte dans la proportion à être établie par une expertise. Mais ce qu'il y a surtout de défectueux dans la loi, c'est la longue liste de formalités à remplir pour conserver son hypothèque légale. Il faut d'abord, un premier procès-verbal, constatant la valeur de la propriété avant la construction; c'est-à-dire:

- 1o Une requête au juge demandant la nomination d'un expert.
2o Une ordonnance du Juge.
3o L'assermentation de l'expert.
4o Visite des lieux par l'expert.
5o Procès-verbal de l'expert.
6o Enregistrement de ce procès-verbal.

Et lorsque les travaux sont terminés, il faut recommencer toutes ces formalités les unes après les autres. Et comme le constructeur n'est pas, généralement, très habile à la rédaction de toutes ces requêtes et procès-verbaux, il lui faut employer un homme de loi, qui l'opération terminée, lui présente un petit mémoire de frais dans ce genre ci:

Table with 2 columns: Description and Amount.
1o. Requête sommaire..... 5 00
2o. Timbres sur ordonnance..... 1 00
3o. Serment de l'expert..... 1 00
4o. Procès-verbal..... 2 00
5o. Enregistrement..... 3 00
Plus, honoraires de l'expert..... 4 00
Total..... \$16 00

Soit pour les deux procès-verbaux la somme de \$32.00.

Voilà un privilège qui coûte cher. Et s'il y a lieu à ventilation, c'est-à-dire, si la propriété ne s'est pas vendue assez cher pour couvrir la créance du constructeur et celle du vendeur, il faudra une nouvelle expertise, soit une nouvelle dépense d'une vingtaine de piastres, et le constructeur qui sera déjà en perte, devra déduire sur le montant de sa collocation cinquante et quelques piastres de faux frais.

Ne serait-il pas raisonnable de simplifier toute cette procédure et d'adopter quelque formule facile à remplir sans qu'il soit besoin d'avoir recours au juge? La législation a récemment accordé aux ouvriers et aux sous-entrepreneurs un privilège sur les sommes dues par le propriétaire ou l'entrepreneur principal à celui qui les emploie, au moyen de la simple signification d'une attestation de la créance faite devant témoin.

C'est un grand pas fait dans une bonne direction. Maintenant pourqu'il ne donnerait-on pas l'effet du privilège de constructeur à l'enregistrement d'un duplicata du marché sous-seing-privé passé entre le propriétaire et le constructeur, mentionnant le prix des travaux et donnant le numéro du cadastre de la propriété? Qu'est-il besoin de plus amples formalités, puisque la ventilation est là pour protéger

le bailleur de fonds, le seul créancier qui puisse être mis sur le même rang que le constructeur?

Le prêteur subséquent sera mis sur ses gardes par l'enregistrement du marché, et pourra prendre ses précautions en conséquence, soit en se faisant subroger, soit en obtenant cession de la priorité d'hypothèque.

Car, en fin de compte, quel est le créancier qui a plus de droits que le constructeur à être payé de la plus value qu'il a donnée à la propriété de son débiteur? Tandis que, avec les formalités compliquées exigées par la loi actuelle, il arrive souvent que l'entrepreneur néglige de s'assurer de son privilège, que le propriétaire emprunte, donne des hypothèques, et que l'entrepreneur, voulant se faire payer n'a plus devant lui qu'un propriétaire insolvable et une propriété grevée d'hypothèques pour un montant supérieur à ce qu'elle peut produire à une vente par le shérif.

Logiquement, et si nous ne craignons de heurter trop violemment les vieux principes du droit, que nos Législateurs tiennent en si haute estime qu'ils ne se donnent pas la peine d'examiner s'ils sont compatibles avec les exigences de la société moderne, les entrepreneurs et les fournisseurs devraient demander que leurs créances pour travaux faits et matériaux fournis, fussent privilégiées sans aucune formalité d'enregistrement.

C'est leur propriété dont il se départissent pour augmenter la valeur du fonds d'un tiers; et si, d'après ces mêmes "vieux principes du droit" par la règle accessio cedat principali, leur propriété devient ainsi la propriété d'autrui, leur droit à la compensation provenant de ce changement de propriété ne devrait-il pas être, per se, privilégié à l'encontre de tout autre créancier que le bailleur de fonds?

LES FRETS POUR L'EUROPE

Nous avons déjà exprimé l'opinion, dans notre revue des grains et farines, que la saison prochaine ne se présentait pas sous des auspices bien favorables pour les armateurs et les compagnies de navigation.

Ce n'est pas précisément que le fret fera défaut; car, avec les nouvelles voies ferrées amenant à notre port les produits de l'Ouest et du Nord-Ouest, nous pourrions au contraire compter sur une forte augmentation dans le volume des transports qui pourraient utiliser notre port pour atteindre les pays d'Europe. Malheureusement les prix actuels des diverses denrées, surtout des grains, en Europe, ne sont pas suffisants pour donner une activité quelconque au commerce d'exportation.

Les grains, nous l'avons déjà dit, le blé surtout, sont tenus en Angleterre et sur le continent à des prix assez bas pour qu'il n'y ait aucun bénéfice à en expédier d'Amérique, à moins qu'on puisse les acheter ici à une forte baisse. Or cette baisse ne pourra se produire que si cela plait à Messieurs les spéculateurs de Chicago qui font et défont les cours, au gré de leurs caprices et le plus souvent sans aucun égard à la valeur réelle et marchande des produits.

La farine seule est en demande

de l'autre côté de l'Océan et le raccordement du Pacifique au Sault Ste-Marie avec la ligne venant de Minneapolis, permettra à cette dernière ville de nous expédier un bon nombre de barils de farine pendant la saison. C'est peut-être la meilleure ressource à exploiter par les compagnies de navigation. Cette augmentation des expéditions de farines, au détriment des exportations de grains, n'est d'ailleurs qu'avantageuse pour les pays exportateurs puisqu'il y gagne de conserver chez lui le coût de la mouture et toutes les issues utilisables pour l'engrais des animaux.

L'exportation du bétail ne sera pas active, non plus cet été, car la plupart des expéditeurs ont été trompés dans leurs calculs des bénéfices qu'ils pouvaient réaliser pendant la dernière saison.

Les produits agricoles fourniront sans doute un fret important, mais pas en quantité suffisante pour compenser l'inactivité du transport des grains. Les bois et les minerais, ne sont pas d'un transport lucratif par steamers, à cause de leur volume, et lorsqu'un vapeur en prend un chargement on peut facilement en conclure que c'est à son corps défendant et parcequ'il n'a pas pu trouver mieux.

Les frets des lacs sont déjà cotés en baisse, ainsi MM. A. W. Ogilvie ont passé contrat pour le transport de 350,000 minots de blé de Port Arthur à Montréal au prix de 8c. le minot. Le taux demandé de Chicago à New-York est de 6 1/2c. et de Duluth à New-York, 7c. par minot.

Les agents à Montréal des lignes transatlantiques ont abaissé leurs prétentions, le taux demandé pour Liverpool est actuellement de 2s. par quarter de 8 minots (480 livres). On dit que des taux de fret très bas ont été acceptés pour des expéditions de farines à destination de Londres; on parle de 16c. par 100 livres.

LA CONVERSION.

Il n'y a que la guerre qui engloutisse les capitaux sans leur faire produire le moindre bénéfice au point de vue de la richesse générale. Aussi, après une période de paix suffisamment prolongée, voit-on les capitaux affluer, parcequ'ils ont été employés à des entreprises commerciales ou industrielles, et qu'ils sont ainsi restés producteurs et que le produit de leur travail est venu s'ajouter chaque année à leur masse s'augmentant sans cesse et le rendant chaque jour plus difficile à employer utilement.

De là vient naturellement une réduction graduelle dans les taux d'intérêts que peuvent produire les placements, réduction qui se fait surtout sentir sur l'intérêt des placements de toute sécurité, comme emprunts et dettes d'états, de provinces, de villes, etc., et qui se traduit par une hausse des cours auxquels les titres de ces emprunts se négocient.

Aussi les différents états, surtout ceux qui ont de fortes dettes, profitent-ils généralement de ces périodes de calme pour obtenir de leurs créanciers de meilleures conditions. Les emprunts contractés en temps de paix et pour des objets utiles sont toujours favorablement reçus par les capitalistes; mais en

temps de guerre ou de perturbation sociale, les capitaux sont plus craintifs et ne se livrent qu'attirés par l'appât de forts intérêts. Ainsi la France en 1870 et 1871 a été obligée d'emprunter à 5 p. c. pour payer les frais de guerre et l'indemnité de \$1,000,000,000 exigée par la Prusse. Depuis ce temps là, elle a graduellement réduit ce taux de 5 p. c., d'abord en 4½ p. c., puis en 3 p. c.

La dernière conversion a été faite en pleine crise gouvernementale, en France, pendant que le ministère Rouvier et le président Grévy étaient démissionnaires, cependant elle a réussi parfaitement. Il s'agissait d'échanger les titres 4½ et 4 0/0 en 3 0/0, au taux de 80 frs. 100, et ceux qui ne voulaient pas consentir à la conversion avaient le droit d'exiger le remboursement immédiat de leurs titres au pair. Le montant des titres à échanger atteignait le chiffre de 850,000,000 de francs, sur ce montant. L'état n'a eu à rembourser que 80,000,000 de francs, tant ses créanciers étaient anxieux de conserver ce débiteur modèle dont les paiements ne se font jamais attendre aux échéances. Le budget français y a fait une économie annuelle d'un demi-million environ dans le service des intérêts de la dette.

Voici maintenant qu'une autre conversion se prépare et sur une échelle plus vaste encore. M. Goschen, le ministre des finances du cabinet anglais se propose de convertir toute la dette consolidée anglaise, qui représente un capital de £560,000,000 sterling, soit \$2,725,000,000, en chiffres ronds, et qui porte actuellement 3 0/0 d'intérêt, en titres nouveaux devant porter 2¾ pour cent pendant 15 ans, et être convertis de nouveau à cette date en 2½ pour cent pour une nouvelle période garantie de 20 ans.

L'économie annuelle réalisée par cette conversion qui se ferait au pair, serait de £1,400,000 sterling pendant les 15 premières années et £2,800,000 sterling par année pendant les 20 autres années.

Cette réduction de l'intérêt payé à leurs débiteurs par les riches états européens, a eu un effet très favorable sur les cours des emprunts coloniaux. En effet les porteurs de consolidés anglais qui se voient menacés d'une réduction de ½ p. c. dans le taux de leurs intérêts, c'est-à-dire, d'une diminution d'un sixième dans le chiffre de leur revenu, ont cherché ailleurs d'autres placements assez sûrs, qui leur rapporteraient un plus fort revenu. Les emprunts des colonies ont paru être dans les conditions exigées; ils rapportent, aux cours actuels, un peu moins de 4 p. c., et ils offrent aux capitalistes une grande somme de sécurité. C'est ce qui explique le succès récent des emprunts coloniaux placés à Londres à bas intérêt. Et si la conversion s'effectue, comme l'espère M. Goschen, il n'y aurait rien qui put empêcher le gouvernement fédéral d'emprunter à Londres à 3 p. c. au pair ou à très-peu de chose près.

Notre gouvernement provinciale avait, dit-on, lui aussi, songé à convertir sa dette en un titre unique portant 4 p. c. et des négociations auraient été entamées à ce sujet avec le Crédit Lyonnais; mais ces négociations ne paraissent pas avoir abouti.

La ville de Montréal, elle-même, dont la dette est égale, sinon supérieure à celle de la province, songerait à la convertir en 4 p. c. perpétuel. Comme cette dette porte actuellement de 4 à 7 p. c. d'intérêt, il en réculerait une économie annuelle d'environ \$200,000, ce qui ne serait pas à dédaigner.

Et enfin de grandes compagnies comme le Grand Tronc et le Pacifique Canadien convertissent aussi leur dette pour obtenir les taux avantageux que leur promet la situation actuelle des marchés monétaires. Tout indique donc un abaissement général du prix de l'argent, et, s'il n'y a prochainement aucune grande guerre pour détruire sans compensation les capitaux européens, nous verrons d'ici à une dizaine d'années, l'intérêt de l'argent tomber à un taux jusqu'à présent inouï.

LA CONCURRENCE ALLEMANDE

L'année dernière les Allemands ont inondé notre marché de patins à bas prix au grand détriment des fabrications anglaises. Le brevet d'invention du patin d'Halifax expirait en février 1887, et immédiatement après les fabricants allemands ont placé sur notre marché de 75,000 à 80,000 paires de patins, ressemblant de très près au patin Acme d'Halifax, de 25 à 50 pour cent audessous du prix coutant de ce dernier article. Ainsi le patin Acme canadien le meilleur marché coutait en demi-gros, 56 cents la paire, tandis que l'article allemand ne se vendait que 30 cents.

Cette importation a eu lieu sous l'ancien tarif, avant le 30 juillet dernier et il est bon d'ajouter que, avec les nouveaux droits imposés à la dernière session du parlement les patins allemands sont à peu près exclus de notre marché.

Dans la coutellerie de poche la fabrication Allemande tient le haut du pavé et elle est en train de chasser du marché la coutellerie anglaise. Prenons, par exemple deux canifs de première qualité à manche noir, l'un de "Rogers" et l'autre de "Holler"; le canif anglais coûtera au marchand de gros \$5.39 la douzaine, et l'allemand \$3.90. L'acier n'est pas d'égale qualité sans doute, mais les canifs sont tous deux d'excellente qualité et si semblables en apparence qu'il faut être expert et lire la marque gravée sur la lame pour distinguer une différence entre les deux. D'où vient cette différence énorme dans les prix? Elle vient de ce que le canif anglais est fabriqué dans un immense atelier où après avoir payé les ouvriers fort cher, on donne un dividende de 20 pour cent aux actionnaires, ce qui exige une avance considérable du prix vendant sur le prix coutant; tandis que le canif allemand est fait à la pièce par un ouvrier travaillant chez lui et qui gagne un petit salaire.

Dans toute la liste des petits outils, tels que vrilles, alènes, cisailles etc, les Allemands ont l'avantage; il n'y a que dans les limes et la coutellerie de table que Birmingham & Sheffield maintiennent leur terrain. Dans les rasoirs les Allemands ont dépassé les meilleurs rasoirs anglais, ces rasoirs sont fabriqués à Sollingen, avec

le plus fin acier anglais et leur supériorité provient d'un secret d'affilage que les fabricants anglais n'ont pu encore trouver.

Ce n'est pas sur nos marchés seulement que la concurrence allemande se crée victorieusement des débouchés; en Angleterre on reproche aux Allemands d'envahir les maisons de commerce et les usines anglaises pour y apprendre les secrets du commerce et de l'industrie.

Le Times rejette la faute de ce fait sur les négociants anglais eux-mêmes, lesquels, pour la plupart, ne connaissent que l'anglais. 35 pour cent des premières maisons de la Cité emploient des employés étrangers, presque tous Allemands.

Ces Allemands possèdent, en général, trois langues: la leur propre, l'anglais et le français. Ils arrivent en Angleterre après avoir fait leurs études commerciales. Ils tiennent moins à toucher un salaire élevé qu'à se perfectionner dans la langue anglaise et la pratique du commerce.

Ils font les serviteurs à Londres, Liverpool et Glasgow, pour mieux faire les maîtres plus tard à Hambourg, Berlin et Francfort.

Ils agissent de même à Paris, Lyon et Bordeaux. C'est en s'inspirant aux sources de la prospérité de leurs riches voisins que les Allemands sont parvenus à élever cette redoutable concurrence que l'on sait. Aux Anglais et aux Français de se protéger en étudiant mieux les langues et les usages commerciaux de l'étranger.

En Belgique les mêmes plaintes se font jour; on trouve ces Allemands partout où il y a quelque chose à apprendre et où leur sobriété et leur frugalité leur permettent de travailler à meilleur marché que les ouvriers et les commis indigènes.

Et tout le monde se concerta pour trouver un remède à cet envahissement, remède qui n'est pas encore trouvé car le bon marché est maintenant plus que jamais le meilleur moyen de placer des marchandises et la main d'œuvre, la qualité et le fini n'étant, plus pour la plupart des consommateurs que des qualités secondaires, qui ne sauraient entrer en ligne de compte avec une différence de 25 à 50 pour cent dans les prix.

LÉGISLATION COMMERCIALE.

Chaque année nos lois commerciales sont modifiées plus ou moins par la législation nouvelle élaborée pendant la session du parlement fédéral. Cette législation n'est généralement pas suivie d'assez près par le monde commercial qui n'en a connaissance que par les journaux politiques où elle est souvent perdue au milieu d'un fatras de discussions oiseuses sur une question de patronage ou d'intérêt de clocher. Il nous a semblé qu'il serait utile à nos lecteurs de leur donner, au fur et à mesure, un résumé des projets de loi déposés devant la chambre; ils pourront ainsi suivre plus facilement la discussion et prendre les mesures nécessaires pour protéger leurs intérêts, s'ils les croient menacés. Il va sans dire qu'un bon nombre de ces projets ne deviendront jamais lois; mais il est toujours bon de savoir qu'ils ont été présentés, afin de constater

à quels besoins du commerce ils répondent.

Nous avons reçu jusqu'à ce moment le texte de sept projets de loi se rapportant à des intérêts commerciaux et industriels; en voici l'indication sommaire.

Bill No. 28 déposé par M. Guay (Lévis). Ce projet de loi aurait pour effet d'autoriser le conseil de ville de Québec à défendre que l'on empêche la formation d'un pont de glace entre Québec et Lévis, ou qu'on brise le pont déjà formé, sous peine d'une amende de \$800, au maximum.

Cette question de la formation d'un pont de glace à Québec intéresse à un très haut point les marchands, les cultivateurs et les consommateurs de Québec et de Lévis. Tant que le pont n'est pas formé, toutes les denrées provenant de la rive sud ont à subir les taux de péage des bateaux traversiers, qui sont très élevés en hiver; la formation d'un pont de glace rendant très facile et peu dispendieuses les communications entre les deux rives, a pour effet de faire baisser à Québec toutes les provisions, et donne en même temps un débouché facile aux produits agricoles du comté de Lévis.

Bill No. 38 modifiant la loi des brevets d'invention, déposé par l'hon. M. Carling, ministre de l'Agriculture.

Ce bill n'a d'autre but que de créer une nouvelle fonction au ministre d'Agriculture, celle de sous-commissaire des brevets.

Bill No. 39, déposé par l'honorable M. Costigan, ministre du Revenu.

Ce projet de loi a pour but d'imposer aux propriétaires de bacs ou bateaux traversiers entre le Canada et les Etats-Unis ou entre deux provinces, l'obligation d'obtenir une licence ou permis notable pour cinq ou dix ans.

Bill No. 47, déposé par M. Costigan. Ce projet de loi contient des dispositions d'ordre administratif, concernant les analyses de denrées alimentaires.

Bill No. 49, déposé par M. Madill. Ce projet de loi défend l'imposition de tarifs différentiels pour les transports par eau pour les localités isolées et les nouveaux établissements. Il oblige aussi les entrepreneurs qui auront débarqué des colons à des endroits isolés et qui seront convenus de faire à ces colons un service régulier de transports, de faire ce service sous peine de dommage-intérêts.

Bill No. 58 déposé par M. Kirk. Ce projet de loi a pour but de défendre l'emploi de la seine à bourse dans les eaux territoriales du Canada.

Bill No. 65 déposé par l'honorable M. Thompson, ministre de la Justice.

C'est une loi ratifiant le traité des pêcheries et prescrivant certaines formalités administratives pour l'exécution des clauses du traité. Ce projet de loi a subi sa seconde lecture le 26 mars.

Bill C. (du sénat) déposé par l'honorable M. Abbott.

Ce projet de loi a pour but de mettre en vigueur au Canada les dispositions de la convention internationale au sujet de la protection des câbles sous-marins, signée à Paris le 14 mars 1884, entre l'Angleterre, la France, les Etats-Unis, l'Allemagne, la Belgique, l'Espagne, etc. etc.

NOUVELLES SOCIÉTÉS

"J. Ed. Clément & Cie," restaurateurs et hôteliers, Montréal, Joseph Edouard Clément et Joseph Alfred Porlier, tous deux teneurs de livres de Montréal. Depuis le 16 novembre 1887.

"Benj. H. Lecompte & Cie," marchandises sèches et fantaisies, Montréal, Benjamin Hubert Lecompte, marchand et entrepreneur, et Alfred B. Baron, tailleur, de Montréal. Depuis le 23 Février 1888.

"Pauzé & Lamouche," entrepreneurs peintres décorateurs, Montréal, Jean-Baptiste Pauzé & Hercule Lamouche, entrepreneurs peintres décorateurs de Montréal. Depuis le 15 février 1888.

"McAfee & McNeil," manufacturiers, Montréal, George McAfee et Benjamin McNeil, manufacturiers de Montréal. Depuis le 30 mars 1888.

"F. Gosselin & Cie," épices, viandes, légumes et provisions, Montréal, Fleury Gosselin, épicier, et Philomon Matte, chauffeur, de Montréal. Depuis le 13 décembre 1887.

"Smith & Duncan," épiciers, etc., au village de Lachine, Neil C. Smith et James Duncan. Depuis le 1er Février 1888.

DISSOLUTIONS DE SOCIÉTÉS

La société "F. X. Payment & Daignault," composée de F. X. Payment dit Larivière et Ovíla Daignault, entrepreneurs d'escaliers de Montréal, a été dissoute le 29 mars 1888.

La société "Léger & Vaillancourt," composée de Jules Léger et Damase Vaillancourt, entrepreneurs plâtriers de Montréal, a été dissoute le 2 décembre 1887.

La société de "B. Macdonald & Company" composée de Joseph Fortier, Alain C. Macdonald et Wm. Akerman et John W. Saunders, manufacturiers et commerçants, de Montréal, a été dissoute le 2 février 1888.

RAISONS SOCIALES

James H. Michaud, courtier de Montréal, fait affaires seul, comme courtier et commissionnaire à Montréal, sous la raison sociale de "The Public Stock Exchange" depuis le 1er Février 1888.

Catherine Mary Taylor, épouse séparée de biens de Martin David Beck, commis voyageur, de Montréal, fait affaires seule, à Montréal, comme marchande de verres et d'huile de charbon, sous la raison sociale de Beck & Co." Depuis le 31 mars 1888.

Marie Louise Glorevina Longpré, épouse séparée de biens de Michel David, peintre, de Montréal, quartier St Jean Baptiste, fait affaires seule, pour ouvrage de peinture à Montréal, sous la raison sociale de "M. David & Cie" depuis le 28 mars 1888. Et le dit Michel David a été nommé son gérant.

Charles Henry Albert Grant, de Montréal, fait affaires seul, comme blanchisseur à Montréal, sous la raison sociale de "Non-Chemical Laundry" depuis le 15 mars 1888.

DISCONTINUATIONS. RAISONS SOCIALES.

R. B. Webster, faisant affaires

seul à Montréal, comme plombier, ferblantier etc., sous la raison sociale de "Thomas Webster & Co." a cessé depuis le 4 avril 1888.

Céline Messier, épouse de Joseph Edouard Mallette, commerçant de Montréal, a cessé de faire affaires seule, à Montréal, sous la raison sociale de "J. Mallette & Cie" depuis le 2 avril 1888.

RENSEIGNEMENTS COMMERCIAUX

LIQUIDATIONS

Lacherratière. — F. X. Michaud & Cie, tanneurs, ont fait cession de leurs biens.

Montréal. — M. J. O. Dénis, épicier a fait cession; passif \$5,000, actif \$3,000.

Desjardins & Cie, épiciers, sont en faillite.

Une demande de cession a été signifier à M. S. Laurin meublier.

J. C. Marchand & Cie, épicier en gros, ont obtenu de leurs créanciers une composition à 50c. dans la piastre payable à 3, 6, 9 et 12 mois avec garantie.

Toronto. — Wm Train, marchand de bois est en faillite.

Québec. — M. Théodore Pouliot, tanneur et corroyeur a fait cession de ses biens;

M. N. Fortier a été nommé gardien provisoire.

M. F. Gourdeau a été nommé curateur à la faillite de MM. Germain frères et MM. Elie Turgeon, Gaspard Germain et O. Goulet, inspecteurs.

NOTES.

M. Rhéaume & Frère, dont l'établissement a été gravement endommagé par l'incendie, était assuré pour \$27,000.

T. Dudevoin & Cie, épiciers, ont eu à souffrir de l'incendie.

Rasconi & Frères, ferronneries, etc., rue Ste Catherine ont vendu leur stock à MM. Letourneux fils & Cie, MM. Letourneux vendront sur les lieux tout ce qu'ils pourront et transporteront le reste à leur magasin.

Mme veuve G. Prinee, hôtelière, à Somerset, a vendu son fonds.

L'honorable James Hamilton, de la maison, Hamilton frères de Hawkesbury, bois de sciage, est décédé.

M. Moïse Bazinet, qui tenait un magasin à The Brook, Ont. transporte, son commerce à Lemieux P. O.

M. Archambault, magasin général, St-Michel des Saints, est à négocier avec ses créanciers pour obtenir une composition à 3, 6, 9, 12, 15 et 18 mois.

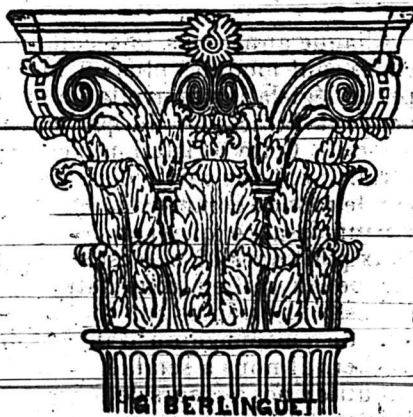

G. BERLINGUET

Entrepreneur Sculpteur

288 Rue Craig, MONTREAL

Se charge de toutes espèces de travaux en Sculpture, Décors pour Eglises, Autels, Chaires, Edifices, etc. Spécialité de Plâtres d'Escaliers. Modèles pour le Plâtre et la Fonte exécutés à court délai. 28 mars 1888.

28 ANNÉES D'EXPERIENCE

CHARTRAND & BISSON

Couvreurs en Gravois

BUREAU:

147 St-Chs-Borromée

MONTREAL.

Tout ouvrage garanti. Réparations exécutées avec soin et promptitude.

1 déc. 87-1a

Félix Ménard & Cie.,

Entrepreneurs, Sculpteurs et Modelleurs

No. 27, rue Vitré,

MONTREAL.

Spécialités de Travaux d'Église comme Autels, Chaires, etc. Modèles pour la Fonte et le Plâtre, etc.

C. H. LETOURNEUX. C. LETOURNEUX. J. LETOURNEUX.

Letourneux Fils & Cie

Marchands Ferronniers

ENSEIGNE DE L'ENCLUME

261, 263 & 265 RUE ST-PAUL

MONTREAL.

J. D. BAKER

No. 6 rue Hermine

MONTREAL.

Dessinateur, Modelleur et Manufacturier d'Ornements en Plâtre pour Plafonds, Murailles, etc., etc.

Estimations fournies. PRIX MODÉRÉS. 2 mars 1888.

Aux Manufacturiers.

A ceux des fabricants qui fixeront leurs établissements sur ma propriété au Mile-End j'accorderai des avantages et je ferai les conditions les plus libérales. Site aux limites de la ville, sur la rue St-Laurent; approvisionnement d'eau suffisant pour machines. Ecoles, chemin de fer et tramway des rues à portée.

S'adresser à LOUIS BEAULIEN, 30 rue St-Jacques, 18 mars 1888. à 2 hrs. p.m. tous les jours.



AVIS

Avis est par le présent donné que la propriété appartenant au gouvernement de la province de Québec et formant le bloc compris entre la Place Jacques-Cartier, la rue Notre-Dame, la rue St. Claude et la rue LeRoyer, plus quatre lots situés au sud de la rue LeRoyer, à Montréal, en tout vingt et un lots de terrain, sera vendue, par lots séparés et à l'enchère, le premier jour du mois de mai prochain (1888), à dix heures du matin, au bureau du shérif de Montréal. Le plan des terrains, avec un devis indiquant le chiffre de la mise à prix pour chaque lot, est visible tous les jours, au bureau du shérif, aux heures ordinaires.

J. McSHANE,

Commissaire de l'Agriculture et des Travaux Publics. Québec, 26 janvier 1888.

Cette vente sera faite par PARENT & FRERES, encanteurs, 46, rue St Jacques.

STE-THERESE.

La fabrique Ste-Thérèse de Blainville a besoin de huit mille piastres. Elle paie 5 p.c. d'intérêt. Cet emprunt sera pour cinq, dix ou quinze ans.

S'adresser à I. A. CHARLEBOIS, Ptre-Curé. 16 mars 1888.

R. K. THOMAS

Agent d'Immeubles et de Placements

30 RUE ST-JEAN.

Batisse Waddell Coin de la rue Notre-Dame

TELEPHONE No. 699. MONTREAL

Se charge du louage des maisons et de la collection des loyers. 24 février 1888-1a

WILLIAM H. ARNTON

Encans d'Immeubles et Ventes aux Enchères pour le commerce d'Épicerie, Marchandises Sèches, Fonds de commerce en bloc, Ventes pour le compte des Assureurs de toutes sortes de marchandises, etc.

Bureaux et Salles de Ventes

1747 Rue Notre-Dame

Evaluations d'Immeubles faites de la façon la plus consciencieuse, donnant un rapport exact de la valeur marchande, sans aucune exagération. On se charge aussi de ventes privées et de la négociation d'emprunts sur hypothèques ou autre garantie. 24 février 1888-1a

Marcotte et Ecrement

Encanteurs et Agents de Prits et

d'Immeubles.

95 St-Jacques, Montréal

MM. Marcotte & Ecrement, sont les seuls encanteurs reconnus par le commerce à Montréal, pour transiger les affaires de banque, etc., dans les meilleurs termes. 22 nov. 1887-1a

ALF. GUENETTE

Agent d'Immeubles, Propriétés et Terrains à vendre. Argent prêt, etc.

No 1614, RUE NOTRE-DAME

Résidence: 227, Avenue Laval

MONTREAL.

Thomas J. Potter

ENCANTEUR

Vente d'Immeubles, de Mobiliers, Marchandises, Stocks de Faillite, Etc.

130 rue St-Jacques

MONTREAL

30 mars 1888-1a

JOHN MORRIS

Agent d'Immeubles, d'Assurances et de Placements

126 rue St-Jacques, Montréal.

SPECIALITÉS:

Se charge de l'administration des propriétés, de la perception des loyers, de la surveillance des réparations à un taux de commission très modéré. Propriétés vendues et achetées, négociation d'emprunts sur première hypothèque, évaluation d'immeubles et règlements d'assurances.

RÉFÉRENCES:

Hon. James Ferrier, Hon. J. Aid. Outmet, James R. Cleghorn, écr. R. C. Jamieson, écr. Hon. A. W. Ogilvie, Jas. Robertson, écr. Chas. Cushing, écr. N.P. James Tasker, écr. 30 mars 1888-3m

PIERRE DEMERS

MARCHAND DE

Ferronneries, Fer en Barre et Charbon, Peinture, Huile, Vernis, Pinceaux, Vitres, Mastic, etc., ainsi que toutes sortes de Bois et Garniture de Voiture.

Enseigne de la Grande Hache

2191 rue Notre-Dame

MONTREAL.

18 mars 1888-1a

REVUE IMMOBILIERE

Parmi les ventes de lots à bâtir enregistrées la semaine dernière et qui peuvent servir de base à la fixation de cours moyens pour la valeur de ce genre de propriétés, nous trouvons :

10. Un lot vacant de 48 x 111 rue Sussex, vendu à 40c le pied.

20. Trois lots vacants, coin des rues Ste-Catherine et Iberville, vendus à 30c le pied.

30. Deux lots à bâtir, dans la ville de Maisonneuve, rue Notre-Dame, près de la nouvelle raffinerie du St-Laurent. Vendus à 21c le pied.

Il faut aussi signaler des ventes de lots de 25 x 110 rue Mont-Royal, sur la propriété de l'hon. M. Louis Beaubien, dont les prix atteignent 22½c le pied. Cette localité prend de plus en plus d'importance; le Pacifique y doit établir une voie de garage se terminant sur l'avenue Mont-Royal par un dépôt pour le fret local.

En propriétés bâties, nous trouvons quelques fortes ventes dans l'est, les MM. Joseph Robert & fils ont fait l'acquisition au prix de \$20,000 d'une magnifique propriété de près de 68,000 pieds de superficie, pour l'agrandissement de leur industrie. Au centre de la ville, la Dominion Express Company s'est achetée un vaste immeuble rue Côté, où elle pourra installer ses entrepôts, ses écuries etc; M. Rafferty a payé \$10,000 pour un bloc de maisons rue St-George et Vallée.

Dans l'Ouest les ventes ont été peu nombreuses et sans importance spéciale au point de vue des cours.

La vente des terrains, rue St-Denis, sur la propriété destinée autrefois à l'Université Laval entre les rues Dorchester et Ste-Catherine, date de l'automne; elle a été faite pour le prix de 60c. le pied, on offre aujourd'hui 85c. le pied pour ces terrains.

Les totaux des prix de vente ont été :

Montréal Est.....	\$64,377.00
Montréal Ouest.....	23,831.20
Hochelaga.....	27,058.79

Total..... \$115,266.99

Semaine précédente..... 174,528.87

Ventes antérieures..... 1,699,236.72

Depuis le 1er janvier... \$1,989,032.58

Pendant la semaine sainte, les emprunts sur hypothèque ont été peu nombreux. Les taux d'intérêts paraissent demeurer fermes. La succession Masson a fait un prêt de \$40,000 à 6 0/0; d'un autre côté, un prêt de \$10,000 a été fait à 5 0/0. A, \$5000 on cote 5½ et 6 0/0; au dessous, c'est 6 ou 7 0/0 et quelquefois, mais rarement, 8 0/0.

Voici les totaux par catégories de prêteurs :

Cies de prêt.....	\$13,420
Assurances et fonds de retraite.....	1,100
Successions.....	40,000
Particuliers.....	30,347

Total..... \$84,867

Semaine précédente..... 78,954

Semaines antérieures..... 1,056,713

Depuis le 1er janvier..... \$1,219,534

Ainsi, malgré le marasme des affaires, le chiffre des transactions en propriétés immobilières, pendant le premier trimestre de 1888 s'est monté à \$1,989,032.58, et celui des prêts hypothécaires à \$1,219,834, soit en tout un peu plus de \$3,000,000.

VENTES ENREGISTREES

Pendant la semaine terminée le 31 mars 1888.

MONTRÉAL-EST

Quartier Ste-Marie.

Rue Dufresne.—Lot No 1359-48 quartier Ste Marie, terrain vacant 40 x 80, vendu à S. R. O. Dufresne prix \$95.

Rue Fullum.—Lot No 1344. quartier Ste-Marie, terrain vacant 42 x 82, rue Fullum, vendu à E. A. Lafèche, prix \$532.

Rue St-Catherine.—Lots Nos 1598-20 21- et 22 quartier Ste-Marie, coin des rues Ste-Catherine et Iberville vacant, vendus à Urgel Tellier dit Lafortune, prix \$2300.

Chemin Papineau.—Lot No 436 quartier Ste-Marie, terrain 246 x 276, maison en brique, No 89 chemin Papineau, vendu à Joseph Robert et fils prix \$20,000.

Quartier St-Jacques

Rue St-Denis.—Lot No 432-13 quartier St-Jacques, terrain vacant 25 x 144 rue St-Denis entre les Rues Dorchester et Ste Catherine, vendu à Avila R. Marsolais, prix \$2160.

Rue St-Denis.—Lot No 432-11 quartier St-Jacques, terrain vacant, 25 x 144 rue St-Denis entre les rues Dorchester et Ste-Catherine, vendu à l'hon J. G. Laviolette prix \$2160.

Rue St-Denis.—Lot No 432-12 quartier St-Jacques, terrain vacant, 25 x 144, rue St-Denis entre les rues Dorchester et Ste Catherine, vendu à Jos Melançon, prix \$2160.

Rue St-Hubert.—Lot No 849-34 quartier St-Jacques, terrain 23.8 x 85, maison à 3 étages en brique No 159 rue St-Hubert vendu à Mme Alexis Dupuis prix \$6850.

Rue Berri.—Lot No. 1203-13 quartier St-Jacques, terrain 23 x 109-9 maison en brique à 3 étages, vendu à Pierre Labelle, prix \$4,500.

Rue St-Constant.—La ½ S. O. du lot No. 234, quartier St-Jacques, terrain vacant, vendu à Benjamin Lacasse, prix \$250.

Quartier St-Louis

Rue St-Laurent.—Partie du lot No. 990 quartier St-Louis, terrain 23 x 72, vacant rue St-Laurent, vendu à James Smith, prix \$800.

Rue Ste-Elizabeth.—Lot No. 662 quartier St-Louis, terrain 32 x 60, maison en bois et brique No. 193 St-Elizabeth, vendu à Antoine Beaudoin, prix \$2,570.

Quartier St-Laurent.

Rue Côté.—Lot No. 788 quartier St-Laurent, terrain 52 x 102, bâtisse en brique No 29 rue Côté, vendu à The Dominion Express Company, prix \$10,000.

Rue St-George et Vallée.—Lots No. 428, 429 et 430, quartier St-Laurent, coin des rues St-George et Vallée, maisons en brique et maisons en bois, vendu à Mme Joseph Rafferty prix \$10,000.

Montréal-Ouest

Quartier St-Antoine.

Rue Albert.—Lot No 32, quartier St-Antoine, terrain 30 x 96 maison en bois et brique No 553 rue Albert, vendu à F. X. Brisebois, prix \$2000.

Rue City Councillors.—P. lot No 1190, quartier St-Antoine terrain 23-4 x 68, maison en brique à 2 étages, No 34 rue City Councillors, vendue à Mme Martin Elliott, \$5400.

Rues St-Antoine et des Seigneurs.—Le ¼ indivis du lot No 351, quartier St-Antoine, terrain 100-6 x 116, coin des rues des Seigneurs et de l'Ecole.

Rue de l'Ecole.—Le ¼ indivis du lot No 750, quartier St-Antoine, terrain 28 x 72, vendu à J. B. S. Biron prix \$1000 (avec le ¼ indivis d'une autre propriété au quartier Ste-Anne).

Rues des Seigneurs, St-Antoine et de l'E-

cole.—Un autre ¼ indivis des mêmes propriétés vendu à Louis N. Dupuis, prix \$2,500.

Rue Lorne Crescent.—Partie des lots Nos 1821 et 1822-5, quartier St-Antoine, terrain 39 x 89-6 maison en pierre et brique Lorne Crescent, vendue à The Land & Loan Co, prix \$4325.

Rue Sussex.—Partie des lots Nos 1647 & 1648, quartier St-Antoine terrain 48 x 111, vacant, rue Sussex, vendu à John Parker, prix \$2131-20 (0.40c le pied.)

Avenue Lorne.—Lot No 1822-63 quartier St-Antoine, terrain 20 x 82, maison en pierre et brique No 34 Avenue Lorne, vendu au Rév. Frederick L. Bergo, prix \$3825.

Rue Coursol.—Les 5/8 du lot No 87-18, quartier St-Antoine terrain 20 x 90, cotation en brique No 48 rue Coursol, vendus à Joseph Macdonald et ux, prix \$2750.

Quartier Ste-Anne.

Rue Shannon.—La ½ indivise du lot No 1088, quartier Ste-Anne, terrain 56,4 x 97, bâtisses en bois 107 rue Shannon, vendu à Catherine Murphy prix \$200.

Rue St-Henri.—Le ¼ indivis du lot No 1853 quartier Ste-Anne, terrain 59 x profondeur irrégulière, bâtisse etc, Nos 24, 26, 28 & 30 rue St-Henri, vendu à J. B. S. Biron (avec le ¼ de deux autres propriétés, quartier St-Antoine) prix \$1000.

Rue St-Henri.—Un autre ¼ indivis des mêmes propriétés, vendu à Louis N. Dupuis, prix \$2,500.

HOCHELAGA

Quartier St-Jean-Baptiste.

Rue Dufferin.—Lots No. 7-190 et 191, quartier St-Jean-Baptiste, terrains vacants 25 x 100, vendus à Dolphis Gaudry, prix \$350.

Rue Dufferin.—Lot No. 7-170, quartier St-Jean-Baptiste, terrain vacant 25 x 100, rue Dufferin. Vendu à Alexis Aubé, prix \$140.

Rue St-Hippolyte.—Lot No. 219, quartier St-Jean-Baptiste, terrain 23 x 69, vieille maison en bois, No. 598 rue St-Hippolyte. Vendu à Damase Besnard, prix \$800.

Rue St-Urbain.—Lots No. 441-2 et 3, quartier St-Jean-Baptiste, terrains vacants. Vendus à Alphonsine Laflamme, prix \$400.

Rue Champlain.—Lot No: 7-44, quartier St-Jean-Baptiste, terrain vacant 25 x 80, rue Champlain. Vendu à Arthur Briault, prix \$150.

Quartier Hochelaga

Rue Moreau.—Lots 80-87 à 72 et 80-29, quartier Hochelaga, terrains 48 x 100 chacun, 5 maisons en bois et brique à 2 étages et 1 maison en bois et brique à 1 étage. Vendus à Augustin Robert, prix nominal.

Maisonneuve.

Rue Maisonneuve.—Lots Nos 18-1 et 2, ville de Maisonneuve, terrains vacants, ensemble 75 x 126, superficie 9450 pieds. Vendus à Mme Victor Hudon, prix \$1,984.20 (21c le pied).

St-Louis du Mile-End

Rue St-Dominique.—Lot No. 137-12, Mile-End, terrain vacant 42.6 x 84.6, rue St-Dominique. Vendu à Gilbert Labelle, prix \$425.

Rue Stuart.—Lot No. 137-226, Mile-End, terrain vacant 48 x 80. Vendu à Patrick McNally, prix \$150.

Avenue Mont-Royal.—Lot No. 137-32, Mile-End, terrain vacant 25 x 110, Avenue Mont-Royal. Vendu à Léonard Bastien, prix \$650.

Avenue Mont-Royal.—Lot No. 137-6, Mile-End, terrain vacant 25 x 110, Avenue Mont-Royal. Vendu à Adélarde Gravel, prix \$600.

Côte St-Louis

Rue Berri.—Lot No. 324-9, Côte St-Louis, terrain vacant. Vendu à Moïse Dagenais, prix \$120.

St-Henri.

Rue St-Philippe.—Lot No. 1804, paroisse de Montréal, ville St-Henri, terrain 40 x 90. Vendu à Herménégilde Duchesneau, prix \$500.

Lot 1705-31 paroisse de Montréal, ville St-Henri. Vendu à Arthur Dansereau; prix \$264.

Côte St-Paul

Lot 3548 paroisse de Montréal, Côte St-Paul, terrain vacant. Vendu à Augustin Bergo, prix \$1200.

Quartier St-Gabriel.

Lots Nos. 2513-39 à 47, 30 à 34, 2510-9 et 2519-39 paroisse de Montréal, St-Gabriel, terrains vacants. Vendus à The Montreal Loan & Mortgage Co. (adjudication par le shérif, 29 avril 1886); prix \$84 (nominal).

Côte St-Antoine

Partie des lots 383-7, 25, 28 à 32, 62 à 66, 39, 56, 59; tous les lots 383-26, 27, 60 et 61 Côte St-Antoine. Vendus à The Atlantic & North West Ry Co.; prix \$9,419.24.

Partie des lots 383-24, 25, 32, 57, 58, 59 et 39 Côte St-Antoine. Vendus à The Atlantic & North West Railway Co; prix \$3,122.65.

VENTES PAR LE SHERIF

POUR LA SEMAINE PROCHAINE

Rue Fortier.—Lot 755-1, quartier St-Louis, ensemble 23.5 x 96 d'un côté et 109 de l'autre, rue Fortier, Lot 755-2 de 23.2 x 83 d'un côté et 90 de l'autre, rue Fortier, et lot 755-3, de 23.5 x 71 d'un côté et 83 de l'autre, aussi rue Fortier, sans bâtisses.

Vente au bureau du shérif à Montréal le

21 avril à 10h. a. m.

Rue McGregor.—Lots No, 1726-H, quartier St-Antoine, largeur 119 en front et 128 en arrière par 225 de profondeur, sans bâtisses.

Vente au bureau du

shérif à Montréal le

12 avril à 2h. p. m.

VENTES PAR LICITATION

Succession O'Donoghue

Rue Wolfe.—Lots No. 974-118 et 119, terrain 42 x 60, 2 maisons en bois et brique à 2 étages, No. 284, 286, 288, 290, 292 et 294 rue Wolfe, ruelle de 15 pieds en arrière.

Vente au bureau de L. N. Dumouchel, Notaire, 30 rue St-Jacques, Jeudi le 26 Avril, à 10h a. m.

Succession Félix Barré

Rue Notre-Dame.—Lot 1166, quartier Ste-Anne, terrain 32-6 de front par profondeur irrégulière superficie 2516 pieds, maison en bois et brique à 2 étages, magasins et logements No. 2506, 2508, 2510 rue Notre-Dame.

Rue St-Hubert.—Lots 846-8 quartier St-Jacques, terrains 25 x 145, maison en pierre et brique à 3 étages No. 212 rue St-Hubert.

Rue St-Hubert.—Partie du lot 846-9, quartier St-Jacques, terrain 21-8 x 145 maison en brique à 2 étages, Nos 214 et 216 rue St-Hubert.

Rue St-Denis.—Lot 15-537 quartier St-Jean-Baptiste, terrain vacant, rue St-Denis, près de la rue Rachel côté ouest 40 x 100.

Vente au bureau de L. O. Hétra, Notaire, 30 rue St-Jacques, jeudi le 26 avril, à 11 heures a. m.

A VENDRE.

Sera vendue par encan, à la porte de la maison, MARDI, 10 AVRIL, à 11 heures a.m., la propriété dont la maison porte les numéros 140 et 142 rue St-Dominique, Côte St-Louis du Mlle End. Maison en briques à quatre logements, couvert en métal.

ARGENT COMPTANT.

PROPRIETES A VENDRE

A VENTE PRIVÉE

PAR JAMES STEWART & CIE.

6 lots à bâtir rue Crescent, au-dessus de la rue Ste-Catherine, mesurant chacun 24.9 x 100.

Lots à bâtir rue St-Hubert et rue Sherbrooke, près de la rue St-Denis.

PAR J. S. THOMPSON & CIE.

Nos. 445 et 446, près de la rue Sherbrooke, terrain 88.6 sur la rue St-Urbain et 53.6 sur la rue St-Charles-Borromée, 3 maisons en brique, etc.

PAR O. W. STANTON.

Avenue Edge-Hill, coin de la rue Dorchester, maisons en pierre, à 3 étages, appareil de chauffage, etc., écuries et remise.

PAR J. CRADOCK HIMPSON.

Lots à bâtir rue Sherbrooke.

PAR MARCOTTE & CREMENT.

154 et 156 rue Champlain..... \$2,250
112 et 114 rue Cadieux..... 4,650

2 lots vacants, rue Cherrier.....
5 lots vacants, rue St-Urbain, en haut [upper].....
17 et 19 rue Fullum..... \$3,500
751 et 753 rue Notre-Dame..... 5,500
277 et 279 rue Beaudry..... 2,270
158 rue Drolet..... 1,850
226, 228, etc., [tout le bloc] rue Drolet.....
631 à 637 rue Sanguinet..... 3,000

PAR R. K. THOMAS.

Lots à bâtir sur la propriété Torrance. Résidences à demi détachées sur la rue Sherbrooke.

Maison No. 56 rue Tupper. Résidence à vendre ou à louer rue Peel, en haut.

Maison nouvellement bâtie rue McTavish.

Lot de villa sur la rue Macgregor, bon marché.

Lot à bâtir, rue Beaudry allant jusqu'à la rue Visitation petite propriété, convenable pour un charretier, à vendre.

Terrain à vendre rue Murray. Trois maisons neuves en terre rue Lagachetière.

Lots à bâtir rue St. Mathieu etc., etc., etc.

Pour détails, s'adresser à R. K. Thomas 30 rue St. Jean.

PAR WM. H. ARNTON.

8 Logements bien situés 13 à 19 rue Eléonore, bonnes écuries neuves, belle cour. "Willow Bank".—Pointe Claire, résidence de feu Wm. McKinnon Ecr. C'est sans aucun doute un des plus beaux sites disponibles sur le lac ou la rivière, à 30 minutes seulement de la ville, par chemin de fer, et à un peu plus d'une heure par la route.

32 arpents à la côte St-Antoine. Pour le compte des héritiers St. Germain. Cette propriété située au point culminant de la côte est le lieu le plus enchanteur de toute l'île de Montréal; panorama splendide.

Pointe St-Charles 29, 31, 33, 35 rue Forfar. Maisons doubles en brique 2 étages, aussi une maison en brique à 2½ étages.

Succession feu E. J. Major. Emplacement de grande valeur avec résidence solide en brique et dépendances, superficie 72612 pieds. No. 403 rue Guy, entre la rue Dorchester et la rue Ste Catherine.

244 rue Université. Maison à façade en pierre de taille et pierre brute, 2 étages avec toit mansard. Sous sol.

19 Avenue Lincoln près de la rue Guy. Deux étages, toit mansard et soubassement pierre de taille et pierre brute.

S'adresser à Wm. H. Arnton No. 1747 rue Notre-Dame.

Trois terrains, connus sous le nom de terrains Bisson, au faubourg St-Antoine, près de la gare Bonaventure, avec bâtisses sus-érigées, contenant environ 60,000 pieds en superficie, sont offerts en vente privée, à des conditions très faciles.

S'adresser par la malle au Révd. M. J. T. A. Chaperon, Ptre., curé de Ste-Marie, comté de Beauce, Province de Québec.

Deux magnifiques lots vacants, Nos. du cadastre 956 et 952. Superficie totale, environ 8,200 pieds anglais, formant le coin sud des rues Hollowell et Workman près la rue Notre-Dame (ancien poste des pompiers).

Conditions faciles. S'adresser à

A. DESEVE, jr.

Sec. Trés., Ville St-Henri,

Magnifiques lots à bâtir, Avenue Laval, vis-à-vis le parc St. Louis. S'adresser à Jos. Comte, 98a rue St-George.

Lots à bâtir, coin des rues Amherst et Sherbrooke. S'adresser aux bureaux du PRIX COURANT.

Une petite maison confortable, avec grand terrain, en parfait état, tout ce qu'il faut pour la résidence d'une petite famille désirant avoir un chez-soi à bon marché. S'adresser aux bureaux du PRIX COURANT.

PAR PARENT FRÈRES.

Lots à bâtir :
Rue St-Denis..... \$ 2,000
Rue Lagachetière..... 1,800
Rue Dorchester..... 1,800
Propriété connue sous le nom de "Thornbury, sur le versant de la montagne ; près de 27 arpents de terrain.

PAR DUFF & FRASER

No. 220 rue Panet, petite maison, grand terrain, ce qu'il faut pour un charretier.

Rue Notre-Dame, No. 261, Maison neuve, près de la raffinerie de sucre, maison en bois et brique à 1½ étage, 40 x 260 prix \$3,000.

PAR JOHN MORRIS

\$2000. Cottage brique solide, double couverture, bains & W. C. etc, rue Drolet près de la rue Roy, en parfait état et bien loué.

\$9750. Trois maisons à deux logements chacune. Loyer \$1200, nouvellement bâties et très bien divisées.

\$2400. Rue Montcalm, près de la rue Sherbrooke 5 logements loués à de vieux locataires loyer \$288.

18125 pieds de terrain, rue Berri (côté Ouest) au-dessus de la rue Sherbrooke 5 grands lots 35 x 125 chacun, ruelle de 20 pieds en arrière, Seront vendus en bloc.

\$2500. Maison en brique solide en arrière de la rue Campeau ; louée \$240 peut produire \$275.

Rue Sanguinet, au-dessous du carré St-Louis, 2 beaux lots à bâtir de 25 x 84 chacun.

Rue Cherrier, magnifique propriété en pierre et brique, avec maison à deux logements, bois et brique, en arrière, prix \$7,000.

Rue St-Denis, 2 beaux lots à bâtir, près de la rue Roy 25 x 95 chacun, à bas prix pour un acheteur immédiat.

\$3600. Deux belles maisons à deux lo-

gements loyer \$432, pour termes et conditions s'adresser à

JOHN MORRIS.

Agent d'Immeubles & de Placements.
126 rue St-Jacques.

A VENDRE.

Nos. 145 et 147 rue Berri, maison en bois et brique à 3 étages et toit français, 2 logements, loyer \$400 par année, améliorations modernes. Prix \$3,900.
S'adresser à Jos. Lambert fils, 135 rue Berri 16 mars 1888.

Peinture Caoutchouc !

Les Assurances sont prêtes à assurer les bâtisses recouvertes de cette Peinture comme des risques de première classe.

RIX: couleur noire, \$1 par gallon; couleur rouge et brune, \$1.10; couleur de vin, \$1.25. Un gallon de cette Peinture couvrira sur le bardeau de 150 à 200 pds; sur tôle, fer blanc et bois plané, 500 pds. Couleurs jaune, crème, gris français, ardoise et blanche, \$2 par gallon impérial.

Cette Peinture est garantie pour ce qu'elle est représentée. Toujours en mains. Peintures de toutes sortes en baril, Huile, Thérébentine, Vernis, Couleurs, Huile à Moulin, etc.

Ciment à couverture, 3c la livre; Ciment de Portland; Blanc de Plomb pur \$6 le cent; Huile de Lin 63c le gallon; Noir à Fumées 10c la livre; Maillets pour Tailleurs de pierre; Peinture spéciale verte pour jalousie et Peinture jaune pour planchers que nous recommandons spécialement.

A. A. WILSON & CIE.,
MANUFACTURIERS

219 rue St-Paul, coin de la Place J.-art 1er
9 mars 1888—3m

**J. T. LeTOURNEUX**

IMPORTATEUR DE

Peinture, Huile, Vernis, Mastic, Verres à vitres, Pinceaux, Eponge, Coaltar, Teinture, Médecines patentées, etc., etc.

59, RUE SAINT-PAUL, MONTREAL.

MAISON FONDÉE EN 1849.

FAUCHER & FILS

IMPORTATEURS DE

Fournitures pour Carrossiers et Forgerons, telles que Fer en Barres, Acier, Peinture, Vernis, etc.

796 à 802 RUE CRAIG

Telephone No. 578. MONTREAL.

2 mars 1888.

O. M. LAVOIE
Peintre-Decorateur

Peintre de Maisons, d'Enseignes, de Rideaux de Chassis, Imitations de Faux Bois en tout genre, Plâtrier, Vitrier, etc.

1631 Rue Notre-Dame

Telephone 1238. MONTREAL.

9 mars 1888.

Doherty & Doherty

AVOCATS

No. 13, RUE DE L'HOPITAL

MONTREAL.

SCIERIE DE MONTREAL

197 rue St-Patrice, Ecluses St-Gabriel.

JOHN OSTELL

FONDÉE EN 1861

Marchand de Bois de Scelage et Fabricant de

Portes, Chassis, Corniches, Plinthes, Moulures, Meubles, Madriers, Planches, Colombages, etc.

Un grand assortiment de Bois Durs, Hêtre, Frêne, Cerisier, Orme, etc.
1er avril 1888—1a

The Henderson Lumber Co

(LIMITED)

Scieries à Vapeur et Fabrique de Boîtes d'Emballage.

MOULINS:

Roxton Falls, P. Q. et Montréal.

CLOS 130 RUE ST-CONSTANT

Clos Principal, Moulins et Bureaux:

344 rue William, Montréal

24 février 1888—1a

Bois de Sciage et de Charpente
D. PARIZEAU
BUREAU PRINCIPAL:
Coin des rues Craig et St-Denis
En face du Carré Viger
TELEPHONE 1033A

Ateliers: 994 à 1000, rue Notre-Dame.

Chemin de fer Intercolonial.

A PARTIR DU 28 NOVEMBRE 1887

Des trains Express de passagers circuleront régulièrement chaque jour (excepté le dimanche) comme suit:

Laissez Lévis.....	8.00
Arrivant à la Rivière du Loup.....	12.05
do Trois-Pistoles.....	13.10
do Rimouski.....	15.00
do Petit Metis.....	16.10
do Campbellton.....	19.50
do Dalhousie Junction.....	20.33
do Bathurst.....	22.33
do Newcastle.....	24.15
do Moncton.....	3.40
do St-Jean.....	7.00
do Halifax.....	12.05

Les trains du soir de Montréal du chemin de fer du Grand Tronc et du Pacifique Canadien se raccordent à la Pointe Lévis avec ces trains.

Les trains pour Halifax et St-Jean jusqu'à destination les dimanches.

Le wagon-lit quitte Montréal les Lundis, mercredis et vendredis se rendant à Halifax directement, et celui partant les mardis, jeudis et samedis à St-Jean.

Tous les trains suivent le Méridien de l'Est. L'on peut se procurer des billets de route pour le chemin de fer ou le vapeur pour tous les points sur le Bas du fleuve, et dans les Provinces Maritimes.

Pour billets et tous renseignements au sujet du prix de passage, taux du fret, les arrangements des trains, etc., etc.

S'adresser à

G. W. ROBINSON,
Agent du fret et des passagers de l'Est
1361, rue St-Jacques, vis-à-vis le St. Lawrence Hall, Montréal.

D. OTTINGER,
Surintendant en chef.

NOS PRIX COURANTS

BOIS DE SERVICE

Pin.			
1 pouce strip shipping cull,	6 à 16 pieds,	le M.	\$10 00 00 00
1 1/2, 1 1/4 et 2 pces.	"	"	11 00 00 00
1 pouce shipping cull sidings	"	"	13 00 15 00
1 1/2, 1 1/4 et 2 pces.	"	"	15 00 18 00
1 pouce qualité marchande	"	"	20 00 30 00
1 1/2, 1 1/4 et 2 pces.	"	"	25 00 35 00
1 pouce mill cull, strip, etc.	"	"	7 00 00 00
1 1/2, 1 1/4 et 2 pces.	"	"	8 00 00 00
1 pouce mill cull sidings	"	"	9 00 00 00
1 1/2, 1 1/4 et 2 pces.	"	"	10 00 00 00
3 pouces mill cull	"	"	7 00 9 00
Epinette.			
1 pouces cull	5 à 9 pouces	"	9 00 10 00
1 1/2, 1 1/4 et 2 pces.	"	"	10 00 11 00
3 pouces mill cull,	"	"	8 00 9 00
1, 1 1/2, 1 1/4 et 2 pces. qualité march.	"	"	12 50 00 00
Pruche.			
2 et 3 pouces	"	"	9 00 10 00
Colombages en pin, 2 x 3, 3 x 3 et 3 x 4—aux chars	"	"	10 00 00 00
Lattes—1ère qualité	"	"	2 00 00 00
2e	"	"	0 00 00 00
Bardeaux pin XXX	16 pouces	"	2 90 00 00
" XX	"	"	2 40 00 00
" X	"	"	1 50 00 00
" 1ère qualité	18 pouces	"	3 00 00 00
2e	"	"	1 75 00 00
Bardeaux cèdre XXX	16 pouces	"	2 90 00 00
" XX	"	"	2 40 00 00
" X	"	"	1 50 00 00
Bardeaux pruche marchande	"	"	2 20 00 00
Charpente en pin			
de 16 à 24 pieds—3 x 6 à 3 x 11	"	"	16 00 00 00
de 25 à 30 " " " "	"	"	18 00 00 00
de 31 à 35 " " " "	"	"	21 00 00 00
de 16 à 24 " —3 x 12 à 3 x 14	"	"	18 00 00 00
de 25 à 30 " " " "	"	"	20 00 00 00
de 31 à 35 " " " "	"	"	22 00 00 00
Bois carré—pin			
de 16 à 24 pieds—de 5 à 11 pouces carré	"	"	17 00 00 00
de 25 à 30 " " " "	"	"	19 00 00 00
de 31 à 25 " " " "	"	"	21 00 00 00
de 16 à 24 " —de 12 à 14 pouces carré	"	"	19 00 00 00
de 25 à 30 " " " "	"	"	21 00 00 00
de 31 à 35 " " " "	"	"	23 00 00 00
Charpente en pruche			
de 17 à 30 pieds jusqu'à 12 pouces	"	"	15 00 00 00
Charpente en épinette	"	"	18 00 00 00
en épinette rouge	"	"	25 00 30 00

BOIS DURS

Acajou de 1 à 3 pouces	le pied	20 à 23c
Cèdre rouge 1/2 pouce	"	3 1/2 à 90
Noyer noir 1 à 4 pouces	"	5 à 10c
Noyer noir 6 x 6, 7 x 7, 8 x 8	"	12 à 13c
Cerisier 1 à 4 pouces	"	7 1/2 à 9c
Frêne 1 à 3 pouces	le M.	18 00 à 20 0c
Merisier 1 à 4 pouces	"	18 00 à 20 00
Merisier 5 x 8, 6 x 6, 7 x 7, 8 x 8	"	20 00 à 00 00
Erable 1 à 2 pouces	"	25 00 à 28 00
Orme 1 à 3 pouces	"	20 00 à 22 00
Noyer tendre 1 à 2 pouces	"	25 00 à 28 00
Cotonnier 1 à 4 pouces	"	35 00 à 38 00
Bois blanc 1 à 4 pouces	"	15 00 à 22 00
Chêne 1 à 2 pouces	"	18 00 à 25 00
Plaquage (veneers):			
Uni,	par 100 pieds	80c
Français,	la feuille	10 à 20c
Américain,	"	15 à 20c
Erable piqué,	le pied	00 à 3c
Noyer noir ondé,	"	05 à 5c
Acajou (mahogany)	"	00 à 03c

JOS. ROBERT. J. C. ROBERT. AUG. ROBERT.

Clos: No. 1077 Notre-Dame, Est.

Jos. ROBERT & FILS

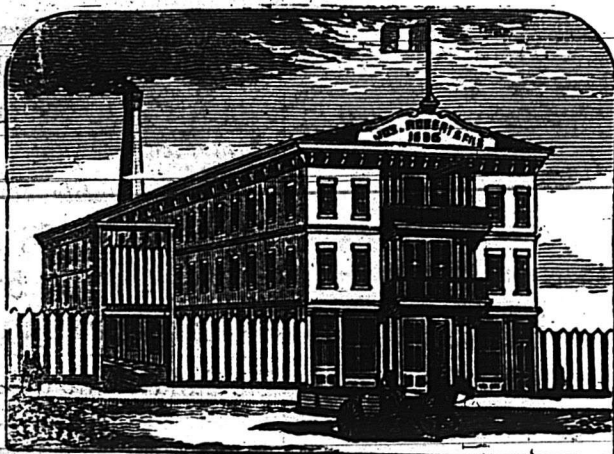

Marchands de Bois de Sciage, Madriers, Colombages, Lattes, Bardeaux, etc., etc.

Manufacturiers de Portes, Chassis, Jalousies, Moulures, Découpage, Tournage, etc.

Manufacture: 93 à 99 Chemin Papineau.

TELEPHONE No. 879 B. 6 avril 1888.

MONTREAL

James Shearer Shearer & Brown

MANUFACTURIER DE
Portes, Chassis, Jalousies, Moulures
ET MARCHAND DE
Bois de Sciage, à Plancher, Lattes, Bardeaux, Clapboard, etc.
172 Rue Shearer
MONTREAL.
30 mars 1888—1a

MANUFACTURIERS DE
BOIS DE DIMENSION
EN
Pin, Epinette, Pruche, Chêne.
172 Rue Shearer
MONTREAL.
30 mars 1888—1a

BOURGOUIN & THIBAUT
MARCHANDS DE BOIS

COURS AU BASSIN DU CANAL.
Bureau: Coin des rues St-Jacques et Lusignan
MONTREAL.
Scieries à Vapeur à Wendover, Ont.
TELEPHONE 1124.

BOIS DE SCIAGE ET DE CHARPENTE.

H. BULMER JR. & FRERE

Coin des rues Dorchester & St-Charles-Borromée.
Les MM. BULMER, tout en remerciant leurs pratiques, ont l'honneur de les informer ainsi que le public, que la succession Beaudry ayant décidé de ne pas bâtir, ils ont loué pour plusieurs années encore leur clos, où ils tiendront, comme par le passé, tous les bois pour construction, ébénisterie, ouvrages de fantaisie, moulures, plaquages, etc.
Une visite est respectueusement sollicitée.
2 mars 1888.

ALEX. DUPUY & CIE.
MARCHANDS DE
BOIS DE SCIAGE
Blanchi et embouveté
En gros et en détail.
1336, Ontario et coin Craig et St-Ignace
MONTREAL.

RICHARD READY
Marchand de Bois de Service
BOIS DURS ET MOUS
BUREAU ET CLOS:
154 rue St. Constant
TELEPHONE No. 1553 MONTREAL
24 février 1888—1a

JOSEPH PAQUETTE
MANUFACTURIER DE
Portes, Chassis, Jalousies, Architraves
Moulures de tous genres, et toute espèce de travaux à la pièce
Bureau: 286, rue Craig
Fabrique: 12 à 22, RUE PERTHUIS
MONTREAL.

A. HURTEAU & FRERE
MARCHANDS DE
BOIS DE SCIAGE
92, rue Sanguinet
MONTREAL
CLOS: Coin des rues Sanguinet et Dorchester
TÉLÉPHONE No 106.
BASSIN WELLINGTON
En face des bureaux du Grand Tronc.
Téléphone No 1404.

T. Prefontaine
MARCHAND DE
Bois de Sciage
ET MANUFACTURIER DE
Portes, Chassis, Moulures,
ETC., ETC.
Coin des rues Vinet et Canal,
MONTREAL.

Bois de Service
Le soussigné dont l'établissement est situé
Coin des rues Vitré et des Allemands
EN ARRIERE DU DRILL SHED
a constamment en mains des Bois Francs de toutes sortes tels que:
Acajou, Noyer Noir, Cèdre Rouge, Frêne, Merisier, Bois Blanc, Cotonnier, Erable, Cerisier, Orme, Chêne, etc., de toutes les épaisseurs.

A. ROUSSEAU Ingénieur et A. C. MATHER Propriétaires
La Compagnie de Ponts en fer
BUREAUX ET ATELIERS
RUE ONTARIO, HOCHELAGA

EUGENE MALO
Coin des rues Vitré et des Allemands
MONTREAL

NOS PRIX COURANTS

MÉTAUX.

Cuivre, Lingots.....par lb	\$ c.	\$ c.
" en feuille.....	0 18	0 20
Etain, lingots.....	0 26	0 27½
" barres.....	0 41	0 42½
" barres.....	0 42	0 43
Plomb:		
Saumons.....par lb	0 04½	0 05
Barres.....	0 05½	0 06
Feuilles.....	0 06½	0 07
De chasse.....	0 06½	0 07
Tuyau.....par 100 lbs	6 00	7 00
Zinc:		
Lingots, Spelter.....par lb	0 05	0 05½
Feuilles, No. 8.....	0 05½	0 06
Acier:		
A ressort.....par 100 lbs	2 90	3 00
A lisse.....	2 50	2 75
Américain.....	5 50	6 00
A bandage.....	2 75	3 00
Apine.....	3 00	3 25
Fondu.....par lb	0 12	0 13
Poule, ordinaire.....	0 00	0 07
De mécanicien.....	0 00	0 04
Fontes:		
Siemens.....p. ton.	22 00	23 00
Coltness.....	23 00	23 75
Calder.....	23 00	23 50
Langloan.....	22 00	23 00
Summerlee.....	23 00	23 50
Gartsherrie.....	22 00	23 00
Glengarnock.....	00 00	00 00
Carnbroe.....	00 00	00 00
Eglinton.....	21 00	22 00
Per en barres:		
Ordinaire.....par 100 lbs	2 10	2 20
Affiné.....	2 30	2 35
De Suède.....	4 25	0 00
De Norvège.....	4 00	0 00
Lowmoor.....	6 50	0 00
" en verge.....	0 09	0 10
Feuillard à cercler p. 100 lbs	2 25	2 35
" Double.....	2 25	2 35

FERRONNERIE ET QUINCAILLERIE.

Fers à cheval:		
Ordinaires.....p. 100 lbs	\$ 50	0 00
En acier.....	0 00	0 00
Fers à repasser.....	0 00	3 50
Fiches: Coupées, toutes dimensions.....p. 100 lbs		
Pressées, do.....	3 15	0 00
" " " " " " " " " "	3 90	0 00
" " " " " " " " " "	3 90	0 00
" " " " " " " " " "	4 25	0 00
" " " " " " " " " "	4 50	0 00
" " " " " " " " " "	4 75	0 00
Fil de fer:		
Poli, de No. 0 à No. 6, par 100 lbs.....	2 25	2 35
Fil de laiton, à collets...p. lb	0 33	0 35
Fontes Malléables.....	0 09	0 10
Enclumes.....	0 10½	0 11
Charnières:		
T. et "Strap".....p. lo	0 05½	0 05½
"Straps" et Gonds filetés.....	0 04	0 05

CLOUS, ETC.

Clois coupés à chaud:		
De 3 à 6 pcs., p. 100 lbs.		2.90
" 2½ à 2½ " " "		3.15
" 2 à 2½ " " "		3.40
" 1½ à 1½ " " "		3.40
" 1½ pouce " " "		3.90
Clois coupés à froid:		
De 1½ à 1½ pce., p. 100 lbs.		3.40
" 1½ pouce " " "		3.90
Clois à finir par 133 lbs:		
1 pouce	Net à 30 jours	6.00
1½ "		5.20
1½ "		4.80
1½ "		4.85
2 "		4.20
Clois à quart par 100 livres:		
1 pouce		5.30
1 "		4.90
1½ "		4.60
Clois à river par 100 livres:		
1 pouce		5.30
1½ "		4.90
1½ "		4.60
2 "		4.60
2½ à 3 "	liste esc. 15 0/100	

Filières et Coussinets:		
liste.....	Escompte.	30 pour cent
Tararats-mères, (Taper taps)		
	Escompte.	30 "
Limes, râpes et tiers-points:		
1ère qualité, escompte.....		40 "
2me qualité, " " " "		45 "
Mèches de tarière, escompte.		
Tarières, " " " "		40 "
Vis, lites fraîches, escompte.		50 "

TÔLE

Noire, Nos 10 à 20, p. lb.....	0.02½
" " " 21 à 24 " " " " " "	0.02½
" " " 26 à 27 par 100 lbs.....	2.90
" " " 28 p. lb.....	0.03
Galvanisée, No 24 " " " " " "	0.05 à 0.07½
" " " 26 " " " " " "	0.05½ à 0.07½
" " " 28 " " " " " "	0.05½ à 0.07½
Etamée, No 24, 72x30 " " " " " "	0.08½
" " " 26 " " " " " "	0.08½
" " " 28, 84x36 p. 100 lbs.....	0.08½
Russie, Nos 8, 9 et 10, p. lb.....	0.12
Canada, par boîte.....	2.60 à 2.70

FERBLANC

Coke I C par boîte.....	4.25
Charbon de bois IC p. boîte.....	4.75
" " " IX " " " " " "	5.75
Pour chaque X additionnel extra.....	1.25
Charbon de bois-D C.....	

TUYAUX.

Tuyaux en grès:		
4 pouces par longueur de 3 pieds		0 40
6 " " " " " "		0 50
9 " " " " " "		0 70
12 " " " " " "		1 15
15 " " " " " "		1 75
18 " " " " " "		2 25
Coudes ronds:		
4 pouces chacun.....		0 75
6 " " " " " "		1 00
9 " " " " " "		1 75
12 " " " " " "		2 50
Tuyaux de réduction:		
6 x 4 pouces chacun.....		1 40
9 x 6 " " " " " "		1 90
12 x 9 " " " " " "		2 75
Connection simple carrée ou fausse équerre:		
4 x 4 pouces chacun.....		0 90
6 x 4 " " " " " "		1 50
6 x 6 " " " " " "		1 50
9 x 6 " " " " " "		2 10
9 x 9 " " " " " "		2 10
12 x 9 " " " " " "		3 00
12 x 12 " " " " " "		3 00
Connection double, carrée ou fausse équerre:		
4 x 4 pouces chacun.....		1 40
6 x 4 " " " " " "		1 90
6 x 6 " " " " " "		1 90
9 x 6 " " " " " "		2 75
9 x 9 " " " " " "		2 75
12 x 9 " " " " " "		4 00
12 x 12 " " " " " "		4 00
Syphon.		
	simple	double
4 pouces.....	1 40	2 00
6 " " " " " "	1 90	2 75
9 " " " " " "	2 75	3 30
12 " " " " " "	4 00	6 00
Tuyaux à cheminée:		
9 pouces, par pied.....		0 18
12 " " " " " "		0 25
Ciments.		
Ciment de Portland.....	2 75	3 00
" Romain.....	2 75	3 40
" de Québec.....	1 75	0 00
Plâtre calciné.....	1 90	2 00
PLÂTRE POUR LA TERRE		
Plâtre par 5 brls.....p. brl		1 10
" 10 brls et plus.....		1 05
" 50 barils à 50 barils.....		1 00
BRIQUES		
De Montréal.....	\$0.00 à \$14.00	
Du Bord de l'eau.....	9.00 à 9.5	
Réfractaires.....	25.00 à 28.00	
PEINTURES		
Blanc de plomb pur, par baril de.....		6.00
" " " " " " " " " " " "		5.00
" " " " " " " " " " " "		4.00
" " " " " " " " " " " "		3.50
Blanc de plomb sec.....		5.50
Rouge de Paris (Red Lead).....		5.00
Rouge de Venise (Anglais).....		1.75
Ocre jaune.....		1.65
Blanc de Céruse.....		0.65
Huile de lin crue.....	0.62 à 0.63	
" " " " " " " " " " " "	0.64 à 0.65	
Ess. de Térébenthine.....	0.65 à 0.68	
VERRES À VITRES		
United — 14' x 25'.....	1.50	par 50 pds.
" " " " " " " " " " " "	1.60	" "
" " " " " " " " " " " "	3.50	" "
" " " " " " " " " " " "	3.75	" "
" " " " " " " " " " " "	4.00	" "
" " " " " " " " " " " "	4.50	" "
" " " " " " " " " " " "		" "
" " " " " " " " " " " "		" "
" " " " " " " " " " " "		" "
" " " " " " " " " " " "		" "
" " " " " " " " " " " "		" "

RAOUL DUFRESNE

SEUL MANUFACTURIER CANADIEN-FRANÇAIS DE

PEINTURES.

M. A. FRAPPIER, Agent de M. Dufresne, transportera son Bureau vers le 1e Mars du No. 32 rue St-Sulpice, au spacieux magasin

No. 537b RUE CRAIG

Entre les rues St-Urbain et St-Charles-Borromée

Où l'on trouvera un assortiment complet de Blanc de Plomb " Marque Pacific," les meilleures Peintures à l'huile et au Japon (noirs et couleurs pour voituriers, une spécialité), Peintures préparées de toutes sortes.

Importateur de Couleurs Sèches, Huiles, Térébenthine, Vernis de toutes qualités, Vitres, Pinceaux, Matériel d'Artistes, etc., etc.

Manufacture: BEDFORD, QUE.

R. DUFRESNE, Propriétaire. A. FRAPPIER, Agent, Montréal. 15 février 1888—1a

E. D. COLLERET

IMPORTATEUR DE

TUYAUX D'ÉGOUTS ET DE DRAINAGE

Ciments, Briques à Feu, Terre à Feu, Doublures en Tuile pour Cheminées, Têtes de Cheminées, etc.

Aussi un assortiment complet de Ferronneries, Peintures, Huiles, Mastic, Vitres, etc.

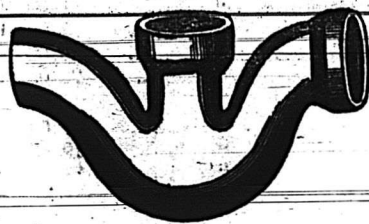

3,000 quarts Ciment Portland en mains; tout genre d'Outillage et Matériaux pour Constructeurs; les Tuyaux d'Egouts sont de fabrique écossaise.

No. 102 RUE MCGILL

DEPOTS DE TUYAUX ET CIMENTS:

No. 393 rue Craig, coin de la rue Sanguinet MONTREAL.

A. F. BELLEAU & CIE., W. & F. P. CURRIE & CO.,

IMPORTATEURS DE

100 Grey Nun Street MONTREAL, Importers of

Quincailleries, Coutelleries, Outils de Menuiserie, Peintures, Huiles, Vernis, Verres à Vitres, Etc., Etc., Etc.

Drain Pipes-Scotch, Portland Cement, CHIMNEY TOPS, ROMAN CEMENT, VENT LININGS, CANADA CEMENT, FLUE COVERS, WATER LIME, FIRE BRICKS, FIRE CLAY, PLASTER OF PARIS, BORAX, Whiting, China Clay.

1544 RUE STE-CATHERINE

Une visite est sollicitée.

1er janvier 1888—1a

EDWARD CAVANAGH

Importateur et Marchand de Ferronneries et Quincailleries, Outils, Verres à Vitres, Peintures, Huiles, Vernis, etc.

Spécialité de Ferronneries pour Construction et Ameublement.

2547, 2549, 2551 et 2553 Rue Notre-Dame, Montréal

Téléphone No. 1076.

16 mars 1888.

MANUFACTURERS OF

BESSEMER STEEL, SOFA, CHAIR & BED SPRINGS 19 mars 1888.

JAS. WALKER & Cie

Ferronneries pour Constructions EN GROS ET DETAIL. Fournitures pour Meubliers, Outils, etc.

234 ST-JACQUES ET 543 CRAIG, MONTREAL

Cie Canadienne de Caoutchouc DE MONTREAL

Fabricant de claques, bottines en feutre, courroies, tuyaux, etc.

Bureaux et entrepôt: 335, rue Saint-Paul

**MATERIAUX
DE CONSTRUCTION**

On ne saurait dire qu'il y a en ce moment une belle perspective pour l'industrie de la construction cet été. Les exigences de la main d'œuvre, l'hésitation des entrepreneurs, la difficulté que l'on rencontre aujourd'hui à louer certaines classes de logements et de résidences, ont eu l'effet de diminuer considérablement les projets de construction privée. L'inspecteur des bâtisses de la cité n'a encore délivré à l'heure qu'il est que 36 permis de construire et nous sommes dans le quatrième mois de l'année.

Cependant il y a des signes d'amélioration prochaine; les locataires deviennent plus faciles à trouver aux approches du 1er mai et les propriétaires se montrent plus couplants. Les entrepreneurs se décident à faire des soumissions et les ouvriers semblent moins disposés à se laisser entraîner à des exigences nuisibles à leurs intérêts.

L'activité qui règne dans quelques lignes de matériaux de construction est un signe favorable qui nous nous empressons de constater.

Dimanche dernier M. Rousselot curé de la paroisse de St-Jacques, à Montréal a prié dimanche dernier, les entrepreneurs résidant dans sa paroisse de faire des soumissions pour certaines améliorations projetées à l'église St-Jacques, sous la surveillance de MM. Perrault et Ménard architectes; M. Rousselot s'est réservé le contrôle absolu de ces contrats, et lui seul en pourra fournir les détails à ceux qui voudraient soumissionner. Il recevra les offres pour la pierre jusqu'au 12 courant et ensuite pour la charpente etc.

Bois de construction.—L'activité dans les clos est générale, le mois de mars a été bien supérieur à janvier et février pour les ventes. On a vendu la semaine dernière un bon nombre de chars, la demande aux clos est encore excellente et se maintiendra probablement jusqu'à vers le commencement de l'été. Une foule de petites commandes arrivent en ce moment, pour réparations et améliorations au mois de mai.

Les nouvelles des lieux d'exploitation indiquent qu'une forte demande s'est produite; presque toutes les scieries qui ont voulu vendre leur production de l'été ont trouvé des acheteurs et ont vendu à livrer; il n'en reste qu'un petit nombre qui n'ont pas voulu donner de prix. Aussi le stock disponible de certaines sortes pourra être rare cet été, principalement dans le bois commun et si la demande des Etats-Unis est bonne il y aura probablement hausse dans les prix.

Sur notre marché local les prix n'ont pas varié; ils sont seulement soutenus et si la construction ne prend pas plus d'importance il ne hausseront pas de l'été.

Briques, etc.—Les briques et ciments sont plus demandés pour livraison à la navigation. Les prix sont les mêmes que nous avons déjà rapportés, de \$8.00 à \$9.00 pour brique de Montréal est de \$5 à \$6.00 pour brique du bord de l'eau.

Les ciments de Portland par quantités de 50 quarts et plus se cotent de \$2.50 à \$2.60, pris à quai.

Fers et ferronneries et métaux.—Il n'y a rien de changé aux prix de fer, la tôle reste au prix coté la semaine dernière de \$2.60 à \$2.70 la botte. Le fer blanc est ferme. L'étain est très ferme; nous avons connaissance de ventes de petites quantités à 42½c.

Huiles et peintures.—Les huiles de lin et

**Chassis, Portes, Jalousies, Moulures,
Escaliers, etc.**

WM. RUTHERFORD & FILS

MANUFACTURIERS, ENTREPRENEURS & MARCHANDS DE BOIS

Ouvrage de Menuiserie et Fabrique de Boites d'Emballage, etc.

Moulins à Scier et à Blanchir :

**85 à 95 AVENUE ATWATER,
MONTREAL.**

les peintures sont plus actives, les réparations du mois de mai vont absorber une bonne quantité de stock. Les prix sont les mêmes; on les trouvera dans nos prix courants,

PERMIS DE CONSTRUIRE

No. 34. Quartier Ouest, ruelle des Fortifications, 189 et 191, améliorations et changements à la bâtisse qui aura alors 3 étages et un toit plat en composition. Elle sera occupée par une boutique. Propriétaire; la succession Campbell, Coût des réparations \$1,600.

No. 35. Quartier St-Laurent, rue Bagg, 14 maisons de 2 logements chacun, ayant 19 pieds 6 de front sur 40 de profondeur, 2 étages, murs en brique, couverture plate en gravois. Propriétaires, James P. Cox, 45 rue St-Sacrement, maçon, Michel Galarneau, coût probable \$1,800 chacune.

No. 36. Quartier St-Antoine, coin des rues du Palais et Ste-Monique, 3 cottages contenant chacun un logement, ayant en tout 72 pieds de front et 3 étages chaque, murs en brique et pierre, comble français couvert en gravois. Propriétaire, Onésime Deslauriers, 214 rue Workman, architectes MM. Daoust et Gendron, 15 rue St-Jacques. Coût probable \$4,500.

ETABLIE EN 1842

L. CHAPUT FILS & Cie

IMPORTATEURS

D'EPICERIES, VINS, LIQUEURS
ET PROVISIONS

EN GROS

309, 311 & 312 des Commissaires

Coin de la rue St-Pierre, Montréal.

Comme nous faisons une spécialité des thés, le commerce tant de la ville que de la campagne trouvera toujours notre stock très complet.
Seuls agents au Canada pour la Lestive double concentrée de Greenbank.

Chas. Desmarteau

COMPTABLE

AUDITEUR ET COMMISSAIRE

1608, RUE NOTRE-DAME

MONTREAL.

Spécialité: Règlement des affaires de faillite

KENT & TURCOTTE

Comptables, Auditeurs et

Commissaires

No 7, PLACE D'ARMES

(Au-dessus de la banque J.-Cartier)

SPECIALITE:

Règlement des Affaires de Faillite

F. N. VEZINA

VERCHERES

Manufacturier de Portes, Chassis, Jalousies, Plinthes, Moulures, Tournages, etc.

MEUBLES DE TOUTES SORTES

Bois Préparé et Truit.

Moulins à Blanchir et Embouvetter

Spécialité pour les Constructions.

LUCIEN BENOIT

MANUFACTURIER DE

Portes, Chassis, Jalousies, etc.

Moulure, Plinthes, Sculpture, Cintres, Dorure, Tournage et Découpage.

Moulin à Scier et à Raboter:

No. 50^e arde Papineau

MONTREAL

Autels, Chaires, Chemins de Croix, et tout objet servant surtout au décor d'églises seront exécutés avec soin comme par le passé.

J.-B. MANTHA.

O. LAURENCE.

J.-B. MANTHA & CIE.

Moulins à blanchir et embouvetter

Fabrique de Portes et Chassis, Moulures, Plinthes, etc.

10, 12, 14 & 16 RUE ST-CHS-BORROMEE

MONTREAL

JEAN LETOURNEUX

(Fils de C. H. LeTourneux)

IMPORTATIONS GÉNÉRALES

Coutellerie et Clouterie, Fer en Barres, Ferronneries et Quincailleries Fines en tous genres, Etrilles Françaises modèles spéciaux de M. Vor de Pruines, maître de forges; Peinture, Pétrole, Mastic, etc.

287 et 289 RUE ST-PAUL, MONTREAL

BUREAU:

No. 8 Rue ST-GABRIEL

9 mars 1888—1a

PLANTE & DUBUC

Entrepreneurs-Maçons

ELIE PLANTE. ARTHUR DUBUC.

SPECIALITE

D'Edifices Publiques, Eglises, Usines, etc.

312 rue des Allemands

ARCHITECTES

TELEPHONE 696 | ELEVATEUR

Boîte bureau de poste 1414.

PERRAULT & MESNARD

ARCHITECTES

11 et 14, Côte de la PLAGE D'ARMES

M. PERRAULT. | A. MESNARD

Téléphone privé, 1650

J. B. RESTHER et FILS

ARCHITECTES

61, RUE ST-JACQUES,

MONTREAL.

22 nov 1887—1a

J. EMILE VANIER

(Ancien élève de l'Ecole Polytechnique)

Ingénieur Civil et Arpenteur

61, rue St. Jacques

Se charge de plans de ponts, aqueducs, égouts, de tracés de chemins de fer et routes, d'arpentages publics et particuliers, de demandes de brevets d'invention, etc.

TELEPHONE No. 1800.

Daoust & Gendron

Architectes

No 15, RUE SAINT-JACQUES.

MONTREAL.

1 déc. 87—1a

JOS MATHIEU

ARCHITECTE

Mesureur et Evalueur

150 RUE WOLFE

Estimés et plans fournis sur demande.

JOS. A. MERCIER

ARCHITECTE

Spécialité pour Mesurage et Evaluation

1778, RUE STE-CATHERINE.

ENTREPRENEURS

Bourgouin & Cadieux

CONSTRUCTEURS DE BATISSES

Estimés, évaluations de propriétés, et arbitrage d'incendies.

BUREAUX ET ATELIERS:

286, Saint-Charles Borromée

22 nov 1887—1a

Peltier & Bernard

ENTREPRENEURS ET BRIQUETIERS

Bureau: 209, Rue SAINT-ANDRE

Briqueterie à Upton, P. Q.

PIERRE DIDIER

ENTREPRENEUR

CHARPENTIER ET MENUISIER

No. 96 rue Cherrier, Montrea

22 nov 1887—1a

FÉLIX BOISMENU

Arbitrages, Evaluations

BUREAU:

No 85, RUE SAINT-JACQUES

Résidence: 235, RUE ST-DENIS.

Propriété du Gouvernement

PLACE JACQUES-CARTIER

MISE A PRIX DES LOTS.

MISE A PRIX DES LOTS

	LE PIED
No. 1	\$4.50
No. 2	2.75
No. 3	2.75
No. 4	3.00
No. 5	2.75
No. 6	2.75
No. 7	2.75
No. 8	2.75
No. 9	2.75
No. 10	3.00
No. 11	3.00

	LE PIED
No. 12	\$1.50
No. 13	1.50
No. 14	1.50
No. 15	1.50
No. 16	1.50
No. 17	1.50
No. 18	1.20
" 19	1.20
" 20	1.20
" 21	1.50

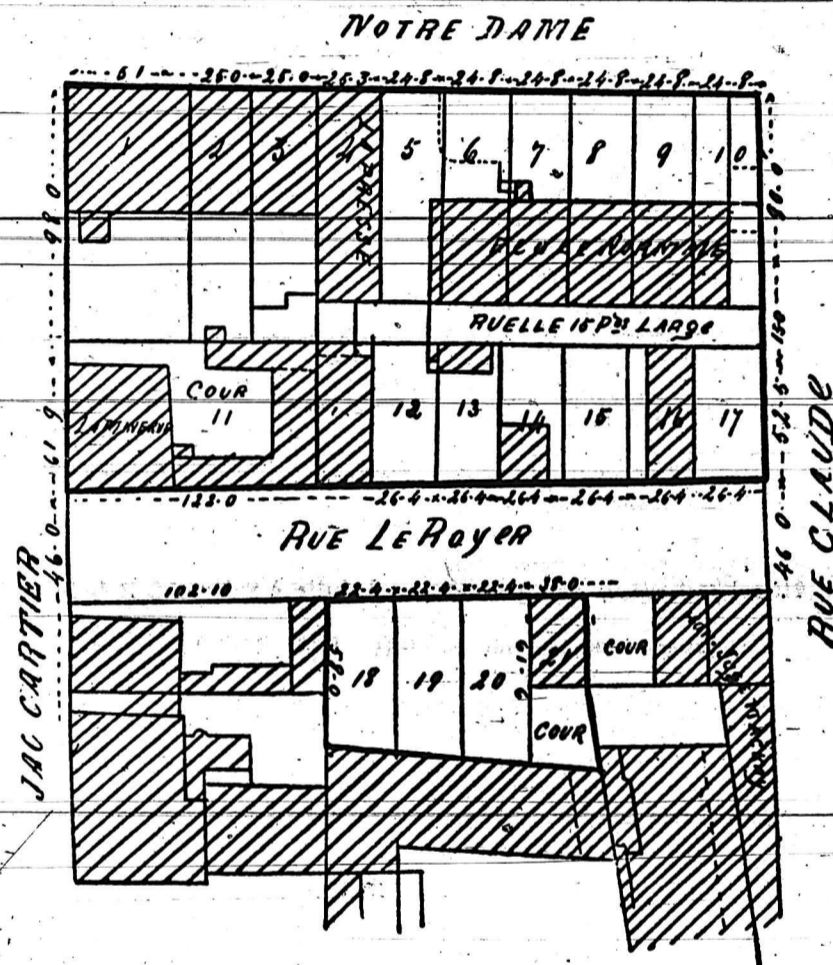

VENTE AU BUREAU DU SHERIF

MONTREAL, LE PREMIER DE MAI 1888,

A DIX HEURES DE L'AVANT-MIDI.

Par PARENT FRERES, Encanteurs.