

**PAGES  
MANQUANTES**

# Toute la Qualité Sans Produits Chimiques.

Une quantité d'Épiciers Canadiens entreprenants vendent maintenant plus de pois de haute qualité qu'ils ne l'ont jamais fait auparavant.

## Des Pois Canadiens !

Ces épiciers ont trouvé très profitable de s'occuper activement de la vente de nos marchandises de la plus haute qualité, parce que cette qualité est tout aussi élevée que celle des meilleurs pois qui aient jamais été importés.

Les Pois des Dominion Cannery sont exempts de produits chimiques; tandis que vous avez souvent remarqué une certaine couleur d'un vert vif sur des pois importés, couleur dénotant l'emploi de Sulfate de Cuivre; cette coloration chimique est nuisible à la santé.

Voici les Lignes dont il faut activer la vente :

**Extra Fine Sifted (Petits Pois),**  
**Sweet Wrinkle Extra Sifted,**  
**Early June Sifted.**

---

## **Dominion Cannery, Limited.**

**Hamilton, Canada.**

## PRIX COURANTS.

Dans la liste qui suit, sont comprises uniquement les marques spéciales de marchandises dont les maisons indiquées, en caractère noirs, ont l'agence ou la représentation directe au Canada, ou que ces maisons manufacturent elles mêmes. Les prix indiqués le sont d'après les derniers renseignements fournis par les agents, représentants ou manufacturiers eux-mêmes.

WALTER BAKER & CO., LTD.,	
	La lb.
Chocolat, Prime No 1, bte 12 lbs., pains de 1-4 lb. et 1-2 lb. . . . .	0.35
Chocolat à la Vanille, bte de 6 lbs. . . . .	0.44
German's Sweet, boîte de 6 lbs. . . . .	0.26
Breakfast Cocoa, bte de 1-5, 1-4, 1-2, 1 et 5 lbs. . . . .	0.41
Cracked Cocoa, bte de 1-2 lb., bte de 12 lbs., Ex. sac de 6 lbs. . . . .	0.32
Chocolat sucré, Caracas, bte de 6 lbs. . . . .	0.32
Falcon Cocoa (Soda chaud ou froid), boîtes de 1 lb. . . . .	0.38
Caracas Tablets, 100 paquets 5 noués ensemble . . . . .	3.00
Chocolat sucré, Auto, bte de 6 lbs. . . . .	0.32
Ces prix sont F.O.B. Montréal.	
BRODIE & HARVIE,	
Montréal.	
Farines préparées de Brodie.	la doz.
Red XXX . . . . . ppts de 6 lbs. . . . .	3.10
Red XXX . . . . . ppts de 3 lbs. . . . .	1.60
Crescent . . . . . ppts de 6 lbs. . . . .	2.90

Crescent . . . . . ppts de 3 lbs. . . . .	1.50
Superb . . . . . ppts de 6 lbs. . . . .	2.70
Superb . . . . . ppts de 3 lbs. . . . .	1.40
Buckwheat . . . . . ppts de 3 lbs. . . . .	1.60
Buckwheat . . . . . ppts de 6 lbs. . . . .	3.10
Griddle-Cake . . . . . ppts de 3 lbs. . . . .	1.60
Griddle-Cake . . . . . ppts de 6 lbs. . . . .	3.10
Caisnes contenant 3 doz., paquets de 6 lbs. ou 2 doz. paquets 3 lbs., 20c. chaque.	

L. CHAPUT, FILS & CIE,  
Montréal

Thé Noir Ceylan "Owl"	La lb.
No 5. 1 lb. 30 lbs. par cse . . . . .	20c
No 5. ½ lb. 30 lbs. par cse . . . . .	21c
No 10. 1 lb. 30 lbs. par cse . . . . .	26c
No 10. ½ lb. 30 lbs. par cse . . . . .	27c
No 15. 1 lb. 30 lbs. par cse . . . . .	32c
No 15. ½ lb. 30 lbs. par cse . . . . .	33c
No 30. 1 lb. et ½ lb. 30 lbs. par cse . . . . .	40c
Thé Vert Ceylan "Owl"	La lb.
No 5. 1 lb. 30 lbs. par cse . . . . .	20c
No 5. ½ lb. 30 lbs. par cse . . . . .	21c

## CHURCH &amp; DWIGHT

Soda Cow Brand



Caisse, 60 paquets de 1 lb., \$3.00
Caisse, 120 paquets de 1-2 lb., \$3.00
Caisse, 30 ppts 1 lb. et 60 ppts 1-2 lb., \$3.00
Caisse de paquets de 5c., contenant 96 paquets, \$3.00.

## WILLIAM CLARK,

Montréal.

Conserves	La doz.
Viandes assorties . . . . .	2.00
Compressed Corned Beef . . . . .	1s 2.00
Compressed Corned Beef . . . . .	2s 3.35
Lunch Ham . . . . .	1s 2.25
Lunch Ham . . . . .	2s 3.50
Ready Lunch Beef . . . . .	1s \$2.00
Ready Lunch Beef . . . . .	2s 3.00
Geneva Sausage . . . . .	1s 2.50
Geneva Sausage . . . . .	2s 4.25
English Brawn . . . . .	1s 1.90
English Brawn . . . . .	2s 3.15
Boneless Pigs Feet . . . . .	1s 1.90
Boneless Pigs Feet . . . . .	2s 3.15
Sliced Smoked Beef . . . . .	1s 1.50
Sliced Smoked Beef . . . . .	1s 2.50
Roast Beef . . . . .	1s 2.00
Roast Beef . . . . .	2s 3.25
Ready Lunch Loaves, Veau	
Jambon, Boeuf, assortis . . . . .	1s 1.50
Dito . . . . .	1s 2.50
Boeuf Bouilli . . . . .	1s 2.00
Boeuf Bouilli . . . . .	2s 3.25

## PURITY, MEDALLION, THREE STARS,

Trois Marques  
de Farine sur lesquelles on  
peut compter.

WESTERN CANADA FLOUR MILLS CO., Limited  
TORONTO, MONTREAL, ST-JOHN, N. B. WINNIPEG, BRANDON.



## Cold Storage

Circulation d'air froid et sec,  
ventilation parfaite, Tempéra-  
ture appropriée à la nature des  
produits à conserver.

Conservation d'après les méthodes  
scientifiques les plus approuvées de

**Beurre, Fromage,  
Oeufs, Fruits.**

Coin des rues des Sœurs Grises et William, MONTREAL.

O. M. GOULD, Gérant.

Vendez le Saindoux de Qualité, qui donne satisfaction.

# Saindoux Composé de Lainé

Il n'y en a pas de plus fin. Garanti exempt d'eau.

**THE LAINÉ PACKING & PROVISION CO., Limited, RUE MILL, MONTREAL.**

EN ECRIVANT AUX ANNONCEURS, CITEZ "LE PRIX COURANT"

Etablis en 1857



# DEWAR'S WHISKY

AGENTS CANADIENS

J. M. DOUGLAS & CO.

MONTREAL

Boeuf Bouilli . . . . . 6s 13.00

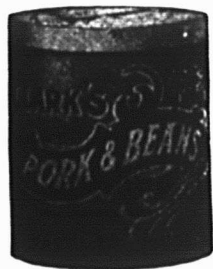
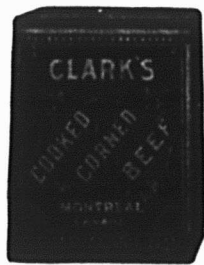

Pork and Beans, sauce tomates 1s 0.60  
 Pork and Beans, sauce tomates 2s 0.90  
 Pork and Beans, sauce tomates boîtes plates . . . . . 3s 1.00  
 Pork and Beans, boîtes hautes, sauce tomates . . . . . 3s 1.25

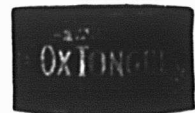

Pork and Beans, Plain . . . . . 1s 0.60  
 Pork and Beans, Plain . . . . . 2s 0.90  
 Pork and Beans, Plain, boîtes plates . . . . . 3s 1.00  
 Pork and Beans, boîtes hautes, Plain . . . . . 3s 1.25  
 Pork and Beans, sauce Chili 1 s 0.60  
 Pork and Beans, sauce Chili 2 s 0.90  
 Pork and Beans, sauce Chili 3 s 1.00  
 Ox Tongue (whole) . . . . . 1½s 7.50

Ox Tongue (whole) . . . . . 2 s 8.50  
 Ox Tongue (whole) . . . . . 2½s 9.50  
 Jellied Veal . . . . . 2 s 3.00  
 Gelées de Bouillon . . . . . 2 s 3.50  
 Gelées de Bouillon . . . . . 6 s 10.00

**Potted Meats La doz.**

Ham, Tongue, Beef and Veal . . . . . 1s 0.50 ½s 1.00  
 Tongue, Ham and Veal . . . . . ½s 1.20  
 Veal and Ham, pâtés . . . . . ½s 1.10  
 Pâtés de Foie . . . . . ½s 0.95  
 " . . . . . ½s 1.35

**Soupes La doz.**

Chicken . . . . . ppts. 1.50  
 Chicken . . . . . qts. 3.00  
 Mulligatawnay, Oxtail, Kidney Tomato, Vegetable, Mock Turtle, Consommé, Pois . . . . . ppts. 1.00  
 Dito . . . . . qts. 2.00

**Mince Meat**

(Tins fermées hermétiquement). La doz.  
 1s \$1.00, 2s 1.95, 3s 3.00, 4s 4.00, 5s 5.00

**Plum-Pudding**

Anglais . 1s 1.50  
 Plum-Pudding, Anglais . 2s 2.00

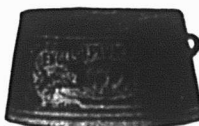

Boeuf fumé en tranches "Inglass" . . . . . ½s 1.50  
 Boeuf fumé en tranches "Inglass" . . . . . ½s 2.10  
 Boeuf fumé en tranches "Inglass" . . . . . 1s 3.35

J. M. DOUGLAS & CO  
 Montréal.



Bleus à laver La lb  
 "Blue" boîtes 10 lbs. 50 ppts de 4 carrés 15  
 "Sapphire" boîtes de 14 lbs ppts de 4 lb 10  
 "Union" boîtes de 14 lbs ppts de 4 et 1 lb 10

The EDWARDSBURG STARCH CO. Ltd  
 Montréal

**Sirops de Table**

**Marque "Crown".**  
 Quarts (700 livres) . . . . . lb 0.03  
 1-2 quarts (350 livres) . . . . . lb 0.03  
 1-4 quarts (175 livres) . . . . . lb 0.03  
 Seaux de 38 1-2 lbs . . . . . le seau 1.75  
 Seaux de 25 lbs . . . . . le seau 1.25  
 Canistres 2 lbs., 2 doz. à la cse. cse 2.27  
 Canistres 5 lbs., 1 doz. à la cse. cse 2.90  
 Canistres 10 lbs., ½ doz. à la cse. cse 2.50  
 Canistres 20 lbs., ¼ doz. à la cse. cse 2.47  
**Marque "Lily White".**  
 Canistres 2 lbs., 2 doz. à la cse. cse 2.50  
 Canistres 5 lbs., 1 doz. à la cse. cse 2.87  
 Canistres 10 lbs., ½ doz. à la cse. cse 2.75  
 Canistres 20 lbs., ¼ doz. à la cse. cse 2.70  
**Marque "Beaver" (Goût d'Erable)**  
 Canistres 2 lbs., 2 doz. à la cse. cse 2.50  
 Canistres 5 lbs., 1 doz. à la cse. cse 2.95  
 Canistres 10 lbs., ½ doz. à la cse. cse 2.95  
 Canistres 20 lbs., ¼ doz. à la cse. cse 2.90

**CONSERVES**  
 DE LA  
**Marque "KITCHENER"**

A cette époque de l'année, vous devriez prendre ce sujet en considération.  
**Nous empaquetons** des lignes complètes de **Fruits** et de **Légumes**, et garantissons la qualité de toutes nos Marchandises.

Ecrivez-nous avant de placer votre ordre.

**THE OSHAWA CANNING CO., Limited**  
 OSHAWA, - - - ONT.

**AU COMMERCE**

Nous offrons aujourd'hui un lait pur, exempt de microbes, livré en bouteilles hermétiquement closes et de conservation indéfinie :

**LE LAIT LAURENTIA**

Traité par un procédé exclusivement mécanique, répond à toutes les exigences de la Profession Médicale et à tous les besoins de la famille. **La Crème Laurentia** est traitée par le même procédé.

**LE LAIT MATERNISÉ** est la nourriture idéale pour le bébé—se rapproche le plus du lait maternel.

DEMANDEZ NOS PRIX.

**La Cie Canadienne de Produits Agricoles Limitée**  
 21, RUE ST-PIERRE, MONTREAL. TEL. BELL. MAIN 4117

**PICKLES et OLIVES de ROWAT**  
 Sauce Worcestershire de Paterson.

Tous les épiciers désirent donner à leurs clients quelque chose qui les fasse revenir au magasin pour en acheter encore. Vous ne faites pas d'erreur en mettant ces articles en stock et en en faisant l'objet principal de vos annonces.

Distributeurs Canadiens : - Snowdon & Ebbitt, 325 Edifice Coristine, Montréal, Québec, Ontario, Manitoba et le Nord-Ouest.  
 F. K. Warren, Halifax, N. E. ; F. H. Tippet & Co., St. John, N. B. ; C. E. Jarvis & Co., Vancouver, C. A.

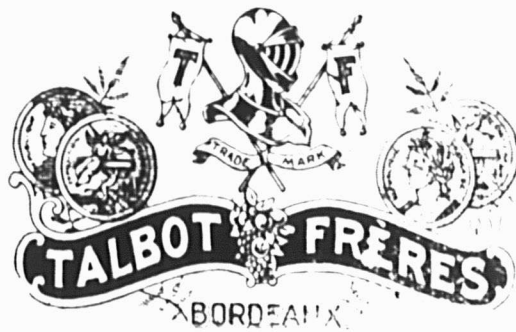

*Pois Verts Français*, Caisses 100 boîtes de 500 grammes, soit 18 ozs

Sur-Extra-Fins	\$ 16.50 la caisse
Extra Fins	14.50 la caisse
Fins	12.50 la caisse
Mi-Fins	11.00 la caisse
Moyens	10.00 la caisse
Petits Pois	9.00 la caisse

*Champignons Français*, Caisses 100 boîtes de 500 grammes, soit 18 ozs

Extra	\$ 21.00 la caisse
Premier Choix	19.00 la caisse
Choix	16.00 la caisse
Hôtel	13.00 la caisse

*Olives Espagnoles Queen*

Bouteilles 64 oz caisses $\frac{1}{2}$ doz	\$ 9.00 la doz
Bouteilles 36 oz caisses 1 doz	5.00 la doz
Bouteilles 20 oz caisses 1 doz	3.60 la doz
Bouteilles 10 oz caisses 2 doz	2.20 la doz

*Huile d'Olive, Extra surfine*, bouteilles craquelées

Caisses 12 litres	\$ 8.00 la caisse
Caisses 24 demi-litres	6.00 la caisse
Caisses 24 quart-de-litres	7.00 la caisse

*Huile d'Olive Extra Surfine*, en canistres

Caisses 48 canistres d'un huitième de gallon	\$ 15.75 la caisse
Caisses 24 canistres d'un quart de gallon	15.00 la caisse
Caisses 12 canistres d'un demi-gallon	1.10 le canistre
Caisses 6 canistres d'un gallon	2.00 le canistre
Caisses 2 canistres de cinq gallons	9.00 le canistre



*Épiceries, Vins et Liqueurs*

*Maison de Gros*

*Fondée en 1839*

Empoils de buanderie	La lb
No 1 Blanc ou Bleu, cartons 3 lbs.	0.06½
No 1 Blanc ou Bleu, cartons 4 lb.	0.06½
No 1 Blanc, barils et petits barils	0.05½
Canada Laundry (cse de 40 lbs)	0.05
Silver Gloss, btes à cuollisses, 6 lbs.	0.07½
Silver Gloss, canistres de 6 lbs.	0.07½
Kegs Silver Gloss gros cristaux	0.06½
Edwardsburg's Silver Gloss, paquets chromés de 1 lb.	0.07
Benson's Satine, cartons de 1 lb.	0.07
Canada White Gloss, pqts de 1 lb.	0.05½
Benson's Enamel, par boîte de 20 et 40 paquets	1.50 et 3.00
Empoils de cuisine	
Benson's Celebrated prepared Corn, Boîtes de 20 et 40 lbs.	0.07
Canada Pure Corn Starch, boîtes de 20 et 40 lbs.	0.06
Empoils de riz "Edwardsburg"	
No 1 blanc, étiquette chromo, cartons de 1 lb.	0.10

N. K. FAIRBANK COMPANY.

Montréal



Prix du Saïndoux Composé, Marque BOAR'S HEAD.

Tierces . . . lb.	0.12½
Demiquarts, lb	0.12½
Tinettes 60 lbs lb	0.12½
Seaux en bois, 20 lbs	2.55
Chaudières, 20 lbs	2.45
Caisnes, 3 lbs.	0.13½
Caisnes, 5 lbs.	0.13½
Caisnes, 10 lbs.	0.13

E. W. GILLETT CO., LTD.

Toronto, Ont.

Levain en Tablettes

"Royal."

Boîtes 36 paquets à

5c. . . . la boîte \$1.15

Lessive en Poudre de Gillett.

La cse

4 doz. à la calsse . \$3.50

3 calsses . . . . . 3.40

5 calsses ou plus . 3.35

Poudre à Pâte "Magic" Ne contient pas d'alun.

La doz.

6 doz. de 5c. . . \$0.50

4 doz. de 4 oz. . . 0.75

4 doz. de 6 oz. . . 1.00

4 doz. de 8 oz. . . 1.30

4 doz. de 12 oz. . . 1.80

2 doz. de 12 oz. . . 1.85

4 doz. de 16 oz. . . 2.25

2 doz. de 16 oz. . . 2.30

1 doz. de 2½ lbs. . . 5.00

1 doz. de 5 lbs. . . 9.50

2 doz. de 6 oz. } à

1 doz. de 12 oz. } La Cse

1 doz. de 16 oz. } \$6.00

Vendue en canistres seulement. Remise spéciale de 5% accordée sur les commandes de 5 calsses et plus de la Poudre à Pâte "Magic".



Soda "Magic"

No 1 calsse 60 pqts de 1 lb. . . 2.60

5 calsses . . . . . 2.50

No 2 calsse 120 pqts de ½ lb. . . 2.60

5 calsses . . . . . 2.50



No 3 calsse

30 pqts. de 1 lb. } \$2.60

et 60 pqts. de ½ lb. }

5 calsses . . . . . 2.50

No 5 calsse

100 pqts. de 10 oz 2.65

5 calsses . . . . . 2.55

Crème de Tartre de "Gillett"

La doz.

½ lb. pqts. (4 doz. dans la calsse) . . . \$ 90

½ lb. pqts. (4 doz. dans la calsse) . . . . . 1.80

La cse

4 doz pqts. ½ lb. . . { assor. } \$7.20

2 doz. pqts. ½ lb. . . { tis. }

La doz.

½ lb. canistres rondes, avec couvercles fermant à vis (4 doz. dans la calsse) . . . \$2.00

1 lb. canistres rondes, avec couvercles fermant à vis (3 doz. dans la calsse) . . . \$3.75

La lb

5 lb. canistres carrées (½ doz. dans la calsse) . . . . . 0.30

10 lb. boîtes en bois . . . . . 0.27½

25 lb. seaux en bois . . . . . 0.27½

100 lb. barils . . . . . 0.25½

360 lb. barils . . . . . 0.25

# Saumon Marque Quaker

Votre clientèle a besoin de conserves d'une haute catégorie uniforme. Vous ne pouvez pas vous permettre de servir des qualités inférieures à vos clients.

Un essai, et vous-même, ainsi que vos clients, insisterez pour avoir la MARQUE QUAKER.

MATHEWSON'S SONS, - - - EPICIERS EN GROS, 202, RUE MCGILL, MONTREAL.

CONCOURS DE VOLAILLES

\$100.00 EN OR.

Pour la meilleure Exhibition de DINDES, POULETS, CANARDS et OIES.

Juge : Professeur Fred C. Elford, du Collège d'Agriculture McDonald.

Ecrivez pour obtenir renseignements et blancs d'entrée.

GUNN, LANGLOIS & CIE, Limitée, Montréal. P. Q.

Maison principale au Canada de Denrées et de Volailles.

# Produits de l'Erable

Vous avez sûrement fait l'essai de nos "roduits de l'Erable" et, en ce cas, vous les tenez toujours en stock, parce que vous savez que vous n'avez rien eu de meilleur ailleurs.

Si vous ne nous avez jamais donné un ordre d'essai, faites-le sans retard, parce que nos produits ont de la vogue et sont demandés par la clientèle. Vous perdez des ventes si vous ne les avez pas.

## Sirop d'Erable Marque "Diamond."

Sucre d'Erable Twin Block (40 blocs à la caisse.)

Maple Cream Hearts (Très populaires). Seaux de 18 lbs., \$2.25

Fruity Creams et Nuty Creams. Seaux de 17 lbs., \$2.25

Ligne complète de Conflseries pour les Fêtes

## SUGARS & CANNERS, Limited.

Les Fabricants de Produits de l'Erable du Canada

**MONTREAL.**



## CINQ PRODUITS RENOMMÉS DE FAIRBANK

Votre stock n'est pas complet sans les CINQ PRODUITS RENOMMÉS DE FAIRBANK, c'est-à-dire :

**Poudre à Laver Gold Dust de Fairbank.**

**Savon Fairy (pour Toilette et Bain) de Fairbank.**

**Savon à la Glycérine et au Goudron de Fairbank.**

**Savon Sunny Monday (ne contenant pas de résine) de Fairbank.**

**Savon Pummo de Fairbank.**

½ Boîte de GOLD DUST Gratuite avec chaque achat de 5 boîtes.

## THE N. K. FAIRBANK COMPANY, MONTREAL, CAN.



GUNN, LANGLOIS & Co., Limitée



Prix du saindoux composé, marque Easifirst.

Montréal.

Tierces . . . . .	0.123
Deml-quarts . . . . .	0.13
Tinette, 60 lbs. . . . .	0.13
Seaux en bois, 20 lbs . . . . .	2.65
Chaudières, 20 lbs . . . . .	2.55
Caisses, 3 lbs . . . . . lb.	0.133
Caisses, 5 lbs . . . . . lb.	0.133
Caisses, 10 lbs . . . . . lb.	0.133
Pains moulés d'une livre . . . . .	0.141

A. HANDFIELD,

11 rue Bonsecours, Montréal.

Sucre d'érable composé, lb. . . . .	0.08
Sirop d'érable composé, gal. . . . .	0.60

HUDON, HEBERT & CIE, LIMITEE, Montréal

Savon "Bon Ami".	
Caïsse de 3 doz. . . . . la doz.	1.19
En lots de 5 grosses, . . . la grosse	13.40

IMPERIAL TOBACCO COMPANY OF CANADA, Limited

<b>Cigarettes.</b>	Le 1000
Richmond Straight Cut. . . . .	11.00
Sweet Caporal . . . . .	8.50
Athlete . . . . .	8.50
Old Judge . . . . .	8.50
New Light (tout tabac) . . . . .	8.50
Sub-Rosa Cigarros (tout tabac) . . . . .	8.50
Derby . . . . .	6.55
Old Gold . . . . .	6.30
Prince . . . . .	5.75
Sweet Sixteen . . . . .	5.75
Dardanelles ordinaires . . . . .	12.25

Dardanelles, bouts en liège ou en argent . . . . .	12.50
Murad (turques) bouts en papier. . . . .	12.00
Moguls, bouts en papier ou en liège. . . . .	12.00
Yildiz (turques) . . . . .	15.00
Yildiz Magnams, bouts en papier, en liège ou en or . . . . .	20.00

<b>Tabacs à cigarettes.</b>	La lb.
Puritan et B. C. No 1 . . . . . 1/12s	1.00
Sweet Caporal . . . . . 1/13s	1.15

<b>Tabacs coupés.</b>	La lb.
Old Chum . . . . . 10s	0.79
Lord Stanley, Tins 1-2 lb . . . . .	1.05
Meerschaum . . . . . 10s	0.79
Athlete Mixture, Tins 12 et 14 lb. . . . .	1.35
Old Gold . . . . . 12s	0.95
Seal of North Carolina . . . . . 12s	0.95
Duke's Mixture (Cut Plug) . . . . .	0.82
Old Virginia, pçts 1-2 et 1 lb . . . . .	0.72
Duke's Mixture (Granulated), 1-10s. Bags 5 lb carton . . . . .	0.85
Bull Durham. 1-10 bags, 5 lb carton . . . . .	1.25
1-16 bags, 5 lb carton . . . . .	1.25

IMPERIAL TOBACCO CO OF CANADA, Limited, Montreal. (Empire Branch).

<b>Tabacs à chiquer.</b>	La lb.
Moose bars 5½ cuts to the lb. ¼ butts 8 lbs . . . . .	0.40
Snowshoe bars, 6½ cuts to the lb. Butts 22 lbs, ½ butts, 11 lbs. . . . .	0.43
Black Watch . . . . . 12s	0.45
Black Watch . . . . . 6s	0.44
Bobs . . . . . 6s et 12s	0.46
Currency . . . . . 12s	0.46
Old Fox . . . . . 12s	0.44
Pay Roll . . . . . 7½s	0.56
<b>Tabacs à fumer.</b>	La lb.
Empire . . . . . 6s et 12s	0.44

Rosebud . . . . .	6s	0.45
Ivy . . . . .	6s	0.45
Shamrock . . . . .	6s	0.45
Tabac haché. . . . .	La lb	
Great West (Sac) . . . . .	8s	0.59

HENRI JONAS & CIE, Montréal.

<b>Extraits Culinaires.</b>	La doz
1 oz. Plates Triple concentré . . . . .	0.80
2 oz. Plates Triple concentré . . . . .	1.50
2 oz. Carrées Triple concentré . . . . .	1.75
4 oz. Carrées Triple concentré . . . . .	3.00
8 oz. Carrées Triple concentré . . . . .	6.00
16 oz. Carrées Triple concentré . . . . .	12.00
2 oz. Rondes Quintessence . . . . .	1.75
2½ oz. Rondes Quintessence . . . . .	2.00
5 oz. Rondes Quintessence . . . . .	3.50
8 oz. Rondes Quintessence . . . . .	6.00
4 oz. Carrées Quintessence Bouchons éméri . . . . .	3.50
8 oz. Carrées Quintessence Bouchons éméri . . . . .	7.00
2 oz. Anchor . . . . .	1.00
4 oz. Anchor . . . . .	1.75
8 oz. Anchor . . . . .	3.00
16 oz. Anchor . . . . .	6.00
2 oz. Golden Star "Double Force" . . . . .	0.75
4 oz. Golden Star "Double Force" . . . . .	1.25
8 oz. Golden Star "Double Force" . . . . .	2.25
16 oz. Golden Star "Double Force" . . . . .	4.25
2 oz. Plates Soluble . . . . .	0.75
4 oz. Plates Soluble . . . . .	1.25
8 oz. Plates Soluble . . . . .	2.25
16 oz. Plates Soluble . . . . .	4.25
1 oz. London . . . . .	0.50
2 oz. London . . . . .	0.75
Extraits à la livre de . . . . .	\$1.00 à 3.00
Extraits au gallon de . . . . .	\$6.00 à 24.00
Mêmes prix pour Extraits de tous fruits.	

# Le Biscuit au Soda qui vaut la peine d'être vendu.

La sorte que vous pouvez recommander sincèrement à votre client le plus exigeant — la sorte dont vous pouvez affirmer en toute confiance qu'elle est faite des ingrédients les plus purs, dans la boulangerie la plus propre et la plus sanitaire que l'habileté moderne puisse organiser. Vendez les biscuits qui, littéralement,

## Vous attachent Vos Clients.

Ces biscuits au soda superfins sont annoncés largement comme marchandises de **Qualité**. Ils répondent bien à tout ce que l'on prétend à leur sujet, et les épiciers, d'un bout à l'autre du Canada, savent combien il est facile de les vendre, ainsi que tout autre produit de McCormick. **La Qualité** est là — et la publicité parle à tout le monde de cette **Qualité**.



# MCCORMICK'S OF LONDON

Prompte livraison de nos magasins à Montréal, Ottawa, Kingston, Hamilton, Winnipeg, Calgary.

## La Qualité d'un Biscuit

ne dépend pas moins de la pureté des ingrédients et de l'habileté et du soin mis à leur mélange et à la cuisson que de l'emballage.

Votre garantie absolue contre des biscuits spongieux consiste à vendre exclusivement—



C'est la sorte qui vous arrive toujours dans le même état frais et croustillant que lorsque ces biscuits sortent de nos fours.

Votre commerce de biscuits sera excellent, si vous vendez les biscuits de

**MOONEY.**

Donnez un ordre aujourd'hui même.

**The Mooney Biscuit & Candy Co., Limited**

STRATFORD et WINNIPEG.

Ne placez pas votre commande en "PAPETERIES" avant d'avoir consulté notre nouvel échantillonnage.

Les Bâtes LARME, ADELA, VIDLETTES, ESTHER, FASHIONABLE, TOILE DE MEXIQUE et MAPLE LEAF forment la plus avantageuse collection pour un MARCHAND qui désire donner ENTIERE SATISFACTION à sa clientèle et réaliser en même temps les plus GROS BÉNÉFICES.

La CIE J. B. ROLLAND & FILS  
6 à 14, rue St-Vincent  
MONTREAL

**CHOCOLAT "Elite"**  
Non Sucré

DES EPICIERS

Pour toutes  
**Besoins de la Cuisine**

Tablettes de 1 lb.

Fabriquées par  
**JOHN P. MOTT & CO.,**  
HALIFAX, N. S.

J. A. TAYLOR, AGENT, MONTREAL.

**LACAILLE, GENDREAU & CIE**

Successeurs de CHS. LACAILLE & CIE

EPICIERS EN GROS

Importateurs de Mielasses, Sirops,  
Fruits Secs, Thés, Vins, Liqueurs,  
Sucres, Etc., Etc

Spécialité de Vins de Messe de Stelle  
et de Tarragone

329 Rue St-Paul et 14 Rue St-Dizier  
MONTREAL

**"LA FAVORITE"**

La Mine par excellence pour les poêles.  
Elle donne un lustre permanent,  
Ne tache pas les mains.

**CIRAGE COON**

La meilleure combinaison de cirage à chaus-  
sures, conserve le cuir et lui donne un lustre  
parfait.

**PROTECTORINE**

La meilleure graisse pour harnais, assouplit  
et conserve le cuir en le mettant à l'épreuve  
de l'eau

**Vernis "UNCLE SAM"**

Donne à la chaussure un brillant étincelant  
et durable.

Ces produits sont en vente chez tous les Epi-  
ciers en gros. S'adresser au besoin à

**Uncle Sam Dressing Co. Lanoraie, P.Q.**

Représentants à Québec: BOIVIN & CRENIER  
63 RUE DALHOUSIE

**LAKE OF THE WOODS MILLING  
CO., LIMITED**

Fabricants de Farine "FIVE ROSES"

**MEUNERIE A KEWATIN**  
Capacité 9000 barils par jour

**MEUNERIE A PORTAGE LA PRAIRIE**  
Capacité 1500 barils par jour

Capacité Totale 10500 barils par jour.

Bureaux: MONTREAL, TORONTO,  
WINNIPEG, KEEWATIN,  
PORTAGE LA PRAIRIE

**Laurence & Robitaille**

MARCHANDS DE

Bois de Sciage et de Charpente

BUREAU ET CLOS

Coin des rues Craig et St-Denis  
MONTREAL

Bell Tel., Main 1488 - Tel. des Marchands, 804

CLOS AU CANAL

Coin des rues William et Richmond  
Bell Tel., M In 3844

## REGLISSE EN BATONS Y & S

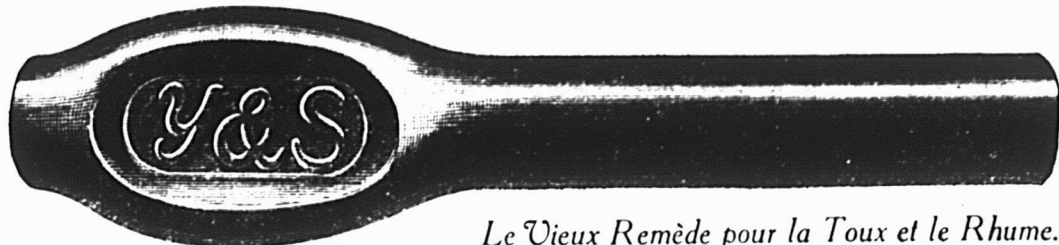

Le Vieux Remède pour la Toux et le Rhume.

Aussi: Gomme à Mâcher à la Réglisse Y & S.

RIEN N'EST AUSSI DÉLICIEUX.

FAITES PAR **NATIONAL LICORICE COMPANY, MONTREAL**

D  
E  
M  
A  
N  
D  
E  
Z

Y&S

D  
E  
M  
A  
N  
D  
E  
Z

Y&S

## Le Chocolat

**"BORDO"**

## Etablit la Clientèle.

Un des articles ayant obtenu les succès les plus remarquables dans la confiserie, est le chocolat **"Bordo."**

De nos jours, le public est très difficile pour le chocolat qu'il achète; aussi lorsqu'il demande son chocolat préféré, il cite invariablement le nom de **"Bordo."**

La raison en est la pureté de sa composition, l'excellence des ingrédients employés et la délicatesse de sa saveur unique.

Les détailliers qui ont mis en stock le chocolat **"Bordo"** ont constaté que c'était une ligne payante, et il est encourageant pour eux et pour nous de savoir que la demande augmente énormément.

Les personnes qui ont essayé cette spécialité non seulement continuent à en acheter, mais en parlent. **"Bordo"** est maintenant en vogue, et cette vogue ne changera pas.

Il vous sera profitable de nous écrire aujourd'hui même; nous vous enverrons avec plaisir des échantillons et des renseignements complets.

**THE MONTREAL BISCUIT CO.**

" Les Premiers Producteurs "

**MONTREAL**

La maison de Vente Rapide  
d'Articles Nouveaux.

**Les Chevaux**

en mauvais état sont simplement ramenés à leur pleine capacité de travail, quand on les nourrit de

**Molassine Meal.**

Cet aliment améliore la digestion, prévient et guérit les douleurs intestinales, diarrhées et toux et améliore remarquablement les Robes.

Pour matière à lire et prix,  
s'adresser à

**ANDREW WATSON,**  
SEUL IMPORTATEUR.  
91 PLAGE D'YOUVILLE,  
MONTREAL.

MAGASIN A VENDRE

Un magasin situé près de la Station St-Nicolas, très bon centre de commerce pour le gros et le détail. Abandon des affaires pour cause de santé. S'adresser à Nazaire Olivier, Marchand. P. Off. Fréchette, Comté de Lévis, P. Q.

**NE LAISSEZ PAS  
LE BOUCHER**

faire toutes les ventes de viande à soupe, quand vous pouvez vendre si facilement les

**SOUPES CONCENTREES  
DE CLARK  
(MARQUE CHATEAU)**

Plusieurs variétés en boîtes soignées portant de bonnes étiquettes. Alors que des marchandises de même nature se vendent d'habitude à raison de deux boîtes pour 25c, les Soupes de Clark se détaillent à 10c. la boîte seulement et donnent un bon profit.

Les marchands de gros qui n'en ont pas un approvisionnement devraient se hâter de s'en assurer un stock. Nous annonçons ces Soupes dans les journaux et tramways dans tout le Canada.

**Wm. CLARK**  
MONTREAL.

**LA FARINE PREPAREE  
(SELF-RAISING FLOUR)  
DE BRODIE & HARVIE**

est aujourd'hui la farine préférée des ménagères. Elle donne une excellente pâtisserie, légère, agréable et recherchée par les amateurs. Pour réussir la pâtisserie avec la farine préparée de Brodie & Harvie il suffit de suivre les directions imprimées sur chaque paquet.

14 et 16 rue Bleury MONTREAL

**CONFITURES PURES  
DE UPTON**

CONFITURES PURES,  
NOUVELLE SAISON,  
- - DE UPTON, - -  
MAINTENANT PRÊTE.

Absolument pures  
et de saveur délicate,  
conservées dans des seaux de  
5 lbs. et des jarres  
en verre de 16 oz.,  
doublés or, scellés  
hermétiquement.

Pure Marmelade  
d'Oranges  
de UPTON

Bien et favorablement connue de l'épicière et de ses clients dans tout le Canada, où elle est faite et vendue depuis plus de quinze ans

**53 DES PLUS HAUTES RECOMPENSES  
EN EUROPE ET EN AMERIQUE**

**CACAOS ET CHOCOLATS**

PURS, DE HAUT GRADE

DE

**WALTER BAKER & CO.  
LIMITED**



Marque de  
Commerce.

Leur Cacao pour le Déjeuner, est absolument pur, délicieux nutritif et coûte moins de 1 cent par tasse.

Leur Chocolat Premium No 1, Enveloppes Bleues, Etiquettes Jaunes, est le meilleur chocolat naturel sur le marché, pour l'usage de la famille.

Leur Chocolat Caracas au sucre est le plus fin chocolat à manger qui soit au monde.

Un livre de recettes de choix, en Français sera envoyé à toute personne qui en fera demande.

**Walter Baker & Co'y, Limited**

Etablis en 1780

**DORCHESTER, MASS**

**PAIN POUR OISEAUX** est le "Cottam Seed" fabriqué d'après six brevets. Marchandise de confiance; rien ne peut l'approcher comme valeur et comme popularité. Citez tous les fournisseurs de gros.

Les Marchandises pures augmentent la Clientèle.

Donnez à vos clients le Sucre Extra Granulé

# Redpath

De la sorte, vous attachez à votre magasin la clientèle de la meilleure classe.

**AUCUN AUTRE SUCRE NE PEUT LUI ETRE COMPARE.**

Faites-en l'essai vous-même. Mettez à côté des échantillons d'autres fabricateurs. Vous verrez la différence et reconnaîtrez l'avantage que vous avez à recommander le Sucre "Redpath", comme le meilleur.

Jaune d'Or en Poudre	PARIS LUMPS
Extra Moulu	en boîtes de 100, 50 et 25 lbs.
Extra Granulé.	et en cartonnages "Red Seal",
	à l'épreuve de la poussière.

**THE CANADA SUGAR REFINING COMPANY, Limited**

MONTREAL, Can.

Maison Etablie en 1854 par John Redpath.



Pourquoi ne pas concentrer vos efforts sur la vente du

# Sel Windsor?

- le meilleur SEL, qui soit vendu,
- le SEL, que presque toutes vos clientes emploient déjà,
- le SEL, qui est largement annoncé.

Pourquoi tenir un stock se vendant lentement ou un stock inactif d'autres sels ?

**THE CANADIAN SALT CO., LIMITED**  
Windsor, - - - - Ontario

<b>Moutarde Française.</b>	<b>La Grosse</b>
2 doz. à la caisse.	
Pony	7.50
Medium	10.00
Large	12.00
Small	7.20
Tumblers	10.80
Egg Cups	12.00
No 67 Jars	12.00
2 doz. à la caisse.	
Mugs	12.00
Nugget Tumblers	12.00
Athenian Tumblers	12.00
Goblets	12.00
1 doz. à la caisse.	
No 64 Jars	15.00
No 65 Jars	18.00
No 66 Jars	21.00
No 68 Jars	15.00
No 69 Jars	21.00
<b>Vernis à chaussures.</b>	<b>La doz.</b>
1 doz. à la caisse.	
Marque Froment	0.75
Marque Jonas	0.75
Vernis Militaire à l'épreuve de l'eau	2.00

**THE LAING PACKING & PROV. CO.,**  
Montréal, Canada

Lard en Baril Marque "Anchor"  
Lard pesant, Canada Short Cut, Mess, brl 26.50

Lard pesant, Canada Short Cut, Mess, 1-2 brl	13.50
Lard de famille, dos. Canada Short Cut, Mess, brl	26.50
Lard de famille, dos. Canada Short Cut, Mess, 1-2 brl	13.50
Lard léger, clair, brl (manque)	
Lard pesant, Brown Brand, désossé, tout gras, brl	27.50
Lard tout gras du dos très pesant, brl 40 50	28.50
Lard clair, pesant brl 20 35	26.00
Pickled Rolls, brl	27.00
Bean Pork, petits morceaux gras, brl	21.00
Lard, flanc, brl	26.00
<b>Saindoux Composé Raffiné choix Mar que "Anchor"</b>	
Tierces, 375 lbs	0.11 1/2
Boîtes, 50 lbs. net (doublure parchemin)	0.11 1/2
Tinettes, 50 lbs. net (Tinette imitée)	0.11 1/2
Seau de bois, 20 lbs. net	\$2.40 0.12
Seau de fer-blanc, 20 lbs.	
Caisses brut	\$2.25 0.11 1/2
Caisses 10 lbs. tins, 60 lbs. en caisse, bleu	0.12
Caisses 5 lbs. tins, 60 lbs. en caisse, bleu	0.12 1/2
Caisses, 3 lbs. tins, 60 lbs. en caisses	0.12 1/2
Briques de saindoux composé, 60 lbs. en cse, pqts 1 lb	0.12 1/2
<b>Saindoux Marque "Anchor"</b>	
(Garanti absolument pur)	
Tierces, 375 lbs.	0.14 1/2
Boîtes, 50 lbs. net, (doublure parchemin)	0.14 1/2
Tinettes, 50 lbs. net (tinette imitée)	0.14 1/2

Seau de bois, 20 lbs. Net (doublure parchemin)	\$3.00	0.15
Seau en fer-blanc, 20 lbs. brut	\$2.85	0.14 1/2
Caisses, 10 lbs tins, 60 lbs en caisse, Rouge		0.14 1/2
Caisses, 5 lbs. tins, 60 lbs. en caisse, Rouge		0.14 1/2
Caisses, 3 lbs tins, 60 lbs en caisse Rouge		0.15
Saindoux en carré d'une livre, 60 lbs en caisse		0.15
<b>Viande fumées</b>		
Jambons: Notre meilleure qualité, Extra gros, 28 à 40 lbs. (très gros)		0.13 1/2
Gros, 20 à 28 lbs		0.15 1/2
Moyen, 15 à 19 lbs		0.16 1/2
Petits, 12 à 14 lbs		0.16 1/2
Jambons désossés, roulés, gros, 16 à 25 lbs		0.15 1/2
Jambons désossés, roulés, petits, 9 à 12 lbs.		0.17
Bacon, à déjeuner, marque anglaise, sans os, choisi		0.16 1/2
Bacon de Brown, à déjeuner, marque anglaise, sans os, épais		0.16
Bacon de Laing, Windsor, dos pelé		0.17
Petit Bacon, épicé, désossé		0.15
Jambons de Laing, choisis "Pique-Nique"		0.15
Bacon choisi, Wiltshire, côté 50 lbs		0.19
Cottage Rolls		0.18
<b>Saucisses fumées</b>		
Bologna (Bondon de Boeuf)		0.07
Bologna (Enveloppe cirée)		0.07
Brunswick (Beef Middles)		0.08
Frankfurts		0.09
Polish		0.09
Garlic		0.09
Empress (Poulet, Jambon et langue)	doz.	1.10

<b>Saucisses fraîches</b>	
Saucisses de porc (tripes de porc)	0.08
Saucisses de porc (tripes de mou- ton)	0.09
Petites Saucisses de Porc (Pur Porc)	0.15
Saucisse Cambridge (paquets de 1 lbs)	0.09
Saucisses de fermier	0.12
Chair à saucisses (œufs de 20 lbs)	0.08
Boudin blanc	0.07
Boudin noir	0.08

**AGENCES**

LAPORTE MARTIN & CIE, LTEE,  
Montréal.

**Eaux de Vichy.**

La Capitale, c/s 50 btl. Qts	c/s	5.00
La Neptune, c/s 50 btl. Qts		6.00
La St-Nicholas, c/s 50 btl. Qts		7.00
La Sanitas (Gazeuse), 50 Bout.		8.00
La Sanitas (Gazeuse), 100 Bout.		9.00
<b>Eau "Vichy Limonade"</b>		
50 Qts.	50 Pts	
La Savoureuse	7.50	5.00
La St Nicholas	8.00	5.50
<b>Eaux de table</b>		
50 Qts	100 Pts	100 Splits
Sun-Ray Water		
"Gazeuse"	6.50	8.50 7.50
Sun-Ray Water		
"Naturelle"	6.50	
<b>Ginger Ale Importé</b>		
Belfast Mineral Water Co		
"Trayders" Brand, Dry	Doz	0.90
"Trayders" Brand, Extra Dry	Doz	1.00
<b>Hulle d'Olive</b>		
Minerva.		
c/s 12 btl. 1 litre		6.50
c/s 12 btl. Qts.		5.75

c/s 24 btl. Pts	6.25
c/s 24 btl. 3/4 Pts	4.25
<b>Légumes "Le Soleil"</b>	
<b>Petits pois.</b>	
Sur-Extra Fins, Extra Fins, Très Fins	
Fins, Mi-Fins, Moyens No 1, Moyens No 2	
<b>Haricots.</b>	
Verts, Nains Extra Fins, Verts Fins	
Verts Moyens, Verts Coupés	
<b>Asperges.</b>	
Branches géantes, grosses, extra fines	
coupées sur extra, 1er choix, 2e choix	
pointes, têtes, Macédoines, Eplards, Fla- geolets—Prix sur demande	

**JOHN P. MOTT & CO.**

J. M. Douglas & Co., Agents, Montréal  
Chocolats et Cacaos Mott.



Elite	per doz	0.90
<b>La lb</b>		
Prepared Cocoa		0.25
Breakfast Cocoa		0.35
No 1 Chocolate		0.32
Diamond Chocolate		0.24
Navy Chocolate		0.29
Cocoa Nibbs		0.35
Cocoa Shells		0.05
Confectionery Chocolate	0.18 A	0.30
Plain Chocolate Liquors	0.18 A	0.30
Vanilla Stick	1/2 lb	1.00



**ST. CHARLES CONDENS-  
ING CO'Y.**

Ingersoll, Ont., Can

Lait et Crèmes Conden-  
sés.

St Charles "Family"		3.50
St. Charles "Baby", 4 doz	la cse	2.00
St. Charles "Hotel"		3.50

Lait "Silver Cow"	4.55
"Purity"	4.25
"Good Luck"	4.00

**SAVON**

The GENUINE, empaqueté 100 morceaux  
par caisse.



Prix pour Ontario et Québec:	
Moins de 5 caisses	\$5.00
Cinq caisses ou plus	4.95

**SALADA TEA CO.**



THÉS DE CEYLAN  
"SALADA."

	Gros.	Detail
Etiquette Brune, 1's et 1/2's	\$0.25	\$0.30
Etiquette Verte, 1's et 1/2's	0.27	0.35
Etiquette Bleue, 1's, 1/2's et 1/4's	0.30	0.40
Etiquette Rouge, 1's et 1/2's	0.36	0.50
Etiquette Dorée, 1/2's	0.44	0.60

**SNAP CO., LTD.**

Montréal

Snap Hand  
Cleaner



Cse de 3 doz	3.50
Cse de 6 doz	7.20
80 jours	

**Sel Gemme en  
Morceaux.**

[pour le bétail.]

et

**SEL**

pour

TOUS les autres usages.

Nous ne vendons que le meilleur.

**VERRET, STEWART & CO.**

Limited

**MONTREAL**

**Avez-vous jamais calculé votre Perte**

en vendant le sucre en paquets?—  
Sacs, ficelle, main-d'œuvre et poids  
trop fort.

Pourquoi ne pas épargner cette perte  
en tenant le sucre

**Granulé**

**St. Lawrence extra Standard**

en sacs de coton de 20 lbs.

et donner à vos clients un poids  
exact et une satisfaction parfaite?

**THE ST. LAWRENCE SUGAR REFINING Co.,**  
Limited.

MONTREAL, P. Q.

C  
H  
A  
Q  
U  
E  
  
B  
O  
I  
T  
E



G  
A  
R  
A  
N  
T  
I  
E

**Crème Evaporée**

**St Charles**

MEILLEURS PROFITS,  
PLUS DE VENTES  
CLIENTS SATISFAITS

Avec un Bon  
Stock de  
Marchandises  
St. Charles.



**St. Charles Condensing Co'y.**  
INGERSOLL, ONT. CANADA.



**Le Lait Renommé!**

Vous pouvez compter sur une vente soutenue de tout article où se combinent la pureté et la qualité.

**La Crème Evaporée "CANADA FIRST,"**

est faite uniquement de lait de vache prouvé le plus pur, et le contenu de chaque boîte qui vous parvient est garanti et entièrement stérilisé. Elle est mise dans des boîtes sanitaires, hermétiquement fermées—emballage des plus attrayants. Ligne de vente splendide. Donnez un ordre à votre fournisseur.

**The Aylmer Condensed Milk Co., Limite**  
AYLMER, - ONT.  
BUREAUX PRINCIPAUX: - HAMILTON, ONT.

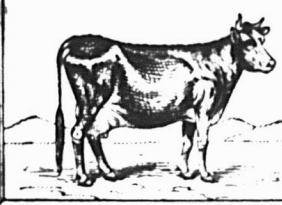
Fort	Votre	Pur
Garantie de profit est dans le		
<b>Soda à Pâte</b>		
<b>"COW BRAND"</b>		
<div style="border: 2px solid black; padding: 5px; text-align: center;"> <p><b>DWIGHT'S</b></p>  <p><b>BAKING SODA</b></p> </div>		
à cause de sa popularité auprès de la ménagère.		
<i>Donnez un ordre à votre fournisseur</i>		
<b>CHURCH &amp; DWIGHT</b>		
Manufacturiers		
<b>MONTREAL.</b>		Digne de Confiance
<b>Uniforme</b>		

**Macaroni  
Vermicelle  
Spaghetti**

Les qualités particulièrement désirables du blé Taganrog (Russie) communiquent au Macaroni, au Vermicelle, au Spaghetti et aux pâtes de fantaisie faites par Codou, en France, une saveur délicate ne ressemblant à aucune autre—la qualité est superbe. Ajoutez à cela la confiance qu'on peut avoir en des ouvriers experts aidés par une manufacture modèle. Dans le but défini d'obtenir l'article "Le Meilleur," insistez pour avoir les marchandises de "Codou."

**Recherchez le nom  
"CODOU"**

sur le paquet—il assure et garantit satisfaction. C'est l'estampe de la confiance—le sceau de bonne qualité—indiquant l'origine réelle de la marchandise. Avec elle en stock, vous êtes certain d'éviter les plaintes. "Codou"—Voilà le nom auquel il faut penser.

**Arthur P. Tippet  
& Co., Agts.**

8, Place Royale. MONTREAL  
84, rue Victoria. TORONTO.

**Faits  
en France**

Donnez un ordre aujourd'hui.

## ARTHUR P. TIPPET &amp; Co., Montréal.

Lime Juice "Stowers"	La cse
Lime Juice Cordial, 2 doz. . . . .	pts. 4.00
Lime Juice Cordial, 1 doz. . . . .	pts. 3.50
Double Refl. lime juice . . . . .	3.50
Lemon syrup . . . . .	4.00

## THE UNCLE SAM DRESSING CO.,

Lanoraie, P.Q.

Vernis "Uncle Sam"	
Bout. 6 oz. No 1 . . . . .	2.00
Bout. 4 oz. No 1 . . . . .	1.40
Bout. 4 oz. No 2 . . . . . doz.	1.00
Bout. 4 oz., (bout. nue) . . . . . doz.	0.75
<b>Vernis Chocolat.</b>	
Bout. 6 oz., No 1 . . . . .	2.00
Bout. 4 oz., No 1 . . . . .	1.40
Vernis noir No 1 Extra Brls 40 gallons . . . . .	1.60
Vernis noir No 1 Extra Cans 1 à 5 gallons . . . . .	1.75
Vernis chocolat No 1, brls 40 gals. . . . .	1.60
Vernis chocolat No 1, Extra cans 1 à 5 gallons . . . . .	1.75
<b>Grasse "Protectorine"</b>	
(Pour harnais et chaussures)	
Boîtes 8 oz. . . . .	1.25
Boîtes 4 oz. . . . .	0.75
<b>Cirage Combiné "Coon".</b>	
Cirage à Chaussures "Coon" doz.	0.75
<b>Mine à Poêle "Favorite"</b>	
Mine "Favorite", No 4, doz. . . . .	0.45
Mine "Favorite", No 8, doz. . . . .	0.70
Mine "Favorite", No 12, doz. . . . .	0.80

## T. UPTON &amp; CO.,

Hamilton

Confitures garanties pures	
Framboises, Fraises, Cassis, verres de 1 lb., 2 doz. par cse . . . . .	1.90
Pêches, Gadelles Rouges, Groselles, verres de 1 lb., 2 doz., par caisse . . . . .	1.70
Prunes, verres de 1 lb., 2 doz. par caisse . . . . .	1.60
<b>Assorties</b>	
Verres de 1 lb., 2 doz. à la cse, doz. Marmelade de Pamplemousse (Grape Fruit), verres de 1 lb., 2 doz. à la caisse . . . . .	1.75
Pure Marmelade d'oranges Garantie pure.	
Verres, 12 oz., 2 doz. à la cse, doz.	1.00
Verres, 16 oz., 2 doz. à la cse, doz.	1.45
Pint Sealers, 1 doz. à la cse, doz.	2.25
Tins, 2 lbs., 2 doz. à la cse . . . . .	2.00
Tins, 4 lbs., 2 doz. à la cse . . . . .	0.08
Tins, 5 lbs., 8 au crate . . . . .	0.08
Tins, 7 lbs., 12 à la caisse . . . . .	0.08
Seaux en bois, 7 lbs., 6 seaux par crate . . . . .	0.08
Seaux en bois, 30 lbs. . . . .	0.07
<b>Miel Pur Clarifié</b>	
Verres, 12 oz., 2 doz. à la cse, doz.	1.40
<b>White Clover</b>	
Verres, 12 oz., 2 doz. par cse . . . . .	1.60
Verres, 16 oz., 2 doz. à la cse, doz.	2.00
<b>Confitures composées</b>	
Framboises rouges, Fraises, Pêches, Prunes, Gadelles rouges, Cassis, Groselles, Bluets, Abricots, verres, 12 oz., 2 doz. par caisse, doz.	1.00
Tins, 2 lbs., 2 doz. par cse . . . . .	1.80

Seaux en fer-blanc, 5 lbs., 8 seaux par crate . . . . .	lb 0.07
Seaux en fer-blanc, 7 lbs., 6 seaux par crate . . . . .	lb 0.07
Seaux en bois, 7 lbs., 6 seaux par crate . . . . .	lb 0.07
Seaux en bois, 30 lbs. . . . .	lb 0.07
Empaquetées en caisses assorties ou crates si désiré.	
<b>Gelées composées</b>	
Framboises, Fraises, Cassis, Gadelles rouges, Ananas, verres, 12 oz., 2 doz. à la cse . . . . .	doz 1.00
Verres, 9 oz., 2 doz. à la cse, doz.	0.90
Seaux en fer-blanc, 2 lbs., 2 doz. à la cse . . . . .	doz 1.80
Seaux en fer-blanc, 5 lbs., 8 seaux par crate . . . . .	lb 0.07
Seaux en bois, 7 lbs., six seaux par crate . . . . .	lb 0.07
Seaux en bois, 30 lbs. . . . .	lb 0.07
Empaquetées en caisses assorties ou crates si désiré.	
<b>Apple butter</b>	
Seaux en fer-blanc, 5 lbs., 8 seaux lb . . . . .	0.07
par caisse . . . . .	le seau 0.34
Seaux en fer-blanc, 7 lbs., 6 seaux à la caisse, . . . . .	lb 0.07
Seaux en bois, 30 lbs. . . . .	lb 0.07
Fret payé d'avance sur 5 caisses ou davantage expédiées directement de la manufacture à	
Windsor, North Bay, Montréal, et à tous les points intermédiaires en Ontario	
Pour tous les autres endroits, une allocation de fret de 25 cents par cwt sera faite.	
Termes: net, sans escompte	

# MACARONI

# NAPOLITAIN

Si vous recherchez les meilleures marchandises mises sur le marché canadien, procurez-vous les prix de notre Marque "Alfonso Garafolo." Sa vente augmente constamment. Elle n'a pas d'égale. Donnez promptement un ordre. Nous avons vendu

**27,000 boîtes en 4 semaines.**

Demandes :

d'Ontario, à  
notre Bureau  
de Toronto.

**The Charles Ciceri Company**  
LIMITED

Church & Colborne  
TORONTO.

256, Rue St-Paul,  
MONTREAL.

Demandes :

Pour le reste du  
Canada, à notre  
Bureau de Montréal.

Un Réservoir à Huile

# BOWSER

à mesure Automatique

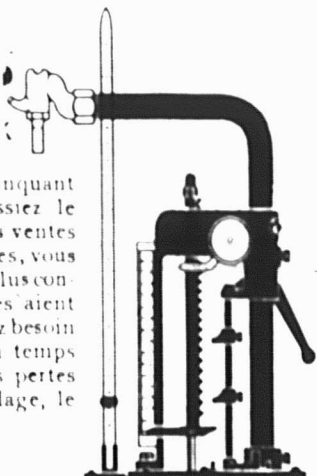

est probablement la seule chose manquant dans votre magasin, dont vous puissiez le moins vous passer. Parce que si vos ventes de kérosène et de gazoline sont faibles, vous avez besoin d'en faire un commerce plus considérable, meilleur. Que vos affaires aient un petit ou un gros volume, vous avez besoin d'assurer vos profits en épargnant du temps dans le mesurage et en réduisant les pertes causées par l'évaporation, le répandage, le défilage et les mesures trop pleines.

## Des Milliers d'épiciers Reconnissent

que le "BOWSER" est de beaucoup l'accessoire le plus profitable dans leur magasin. Pensez à votre commodité quand vous n'avez qu'à accrocher le bidon au robinet et à tourner la manivelle pour obtenir exactement des gallons, des pintes, des chopines; pas de mesures, pas d'entonnoirs, pas d'odeur, pas de mains huileuses, pas de contamination d'autres marchandises, pas de plancher imbibé d'huile. Propre, économisant de l'espace et à l'épreuve du feu. Nous avons une variété d'appareils convenant à tous les besoins. Demandez une description. Procurez-vous la brochure No. 84.

S. F. BOWSER & CO., LIMITED

66-68 Avenue Frazer, - TORONTO.

# MELASSE

MARQUE

## GINGERBREAD

Une mélasse qui augmente vos ventes.

TROIS RAISONS A CELA :

- No. 1.—Elle est forte pour la cuisson.
- No. 2.—Elle a du corps.
- No. 3.—Elle a de la saveur.

En boîtes de fer-blanc—2's, 3's, 5's, 10's et 20's.

En seaux—1's, 2's, 3's, 5's, en gallons, en barils et demi barils.

Un ordre à titre d'essai donné à votre fournisseur vous convaincra que la Marque Gingerbread est

La Meilleure qui Existe.

Soyez Convaincu dès Maintenant.

THE

## Dominion Molasses Co.,

Limited.

Halifax, --- Nouvelle Ecosse.



AVEZ-VOUS EN STOCK

Les marchandises de ces quatre marques bien annoncées, "Produites au Canada," qui constituent

## LA LIGNE TRURO ?

Si non, placez votre ordre dès MAINTENANT. Autrement vous n'êtes pas en mesure de profiter de la demande que nous créons par notre publicité. Mettez les marchandises en magasin, et laissez-nous vous aider à les vendre.

TRURO CONDENSED MILK CO., Limited

Manufactures à

TRURO, N. E.

HUNTINGDON, P.Q.



TRURO-CONDENSED MILK CO. LIMITED FACTORIES TRURO N.S. HUNTINGDON P.Q.

# Le Sirop Mathieu

(DE GOUDRON ET D'HUILE DE FOIE DE MORUE)

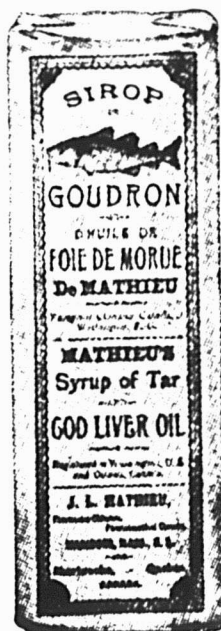

Voici la saison où l'on vend de grandes quantités de "SIROP MATHIEU (de Goudron et d'Huile de Foie de Morue)." C'est le temps où tout le monde que vous rencontrez a le rhume et toussé. Les neuf-dixièmes de ces gens demandent du "SIROP MATHIEU" (de Goudron et d'Huile de Foie de Morue) car l'efficacité de ce remède est reconnue. **Morale:** Ayez un bon approvisionnement de SIROP MATHIEU—il se vend vite et vous donne un profit raisonnable.

Les "POUDRES NERVINES" MATHIEU combinées avec le "SIROP MATHIEU" sont le meilleur remède que l'on puisse trouver contre la Grippe, les Frissons fébriles, etc.

Envoyez nous votre commande aujourd'hui même.

LA CIE J. L. MATHIEU, Propriétaire  
SHERBROOKE, P.Q.

L. CHAPUT FILS & Cie., Dépositaires en Gros  
MONTREAL.





## L'Epreuve des Années

réduit au silence les incrédules. La Crème de Tartre de Gillett n'est pas un article d'expérience pour l'Épicier d'aujourd'hui, c'est un article bien établi pour lequel la demande est forte. Depuis plus de cinquante ans, la pureté absolue de la



# Crème de Tartre de Gillett

l'a portée aux nues dans l'estime de chaque ménagère intelligente du pays. Mise en

Paquets de  $\frac{1}{4}$  lb.,

Boîtes de  $\frac{1}{4}$  lb.,

Paquets de  $\frac{1}{2}$  lb.,

Boîtes de  $\frac{1}{2}$  lb.,

et en "Bulk"

Si votre marchand de gros ne veut pas vous en fournir, envoyez-nous une commande et nous vous l'expédierons directement de notre magasin de Montréal.



Etablie en 1852.

SARDINES A  
L'HUILE



MARQUE  
BRUNSWICK

Vous faites-vous une clientèle pour les conserves de poissons ?

Vous pouvez le faire grâce aux marchandises de la MARQUE BRUNSWICK.

Elles ont une saveur qui leur est propre.  
Leur qualité n'est pas surpassée.  
Elles sont mises en boîtes sanitaires.  
Elles arrivent en caisses régulières de 100— $\frac{1}{4}$  boîtes.

Elles vous aideront à établir votre clientèle  
Elles sont empaquetées par des ouvriers habiles et des méthodes modernes.  
Elles donnent au marchand un profit libéral.  
Elles sont bien connues et donnent satisfaction.

# CONNORS BROS., LIMITED

## BLACK'S HARBOUR, N. B.

Agents:

LEONARD BROS., Montréal.  
C. H. B. HILLCOAT, Sydney  
A. W. HUBAND, Ottawa.  
JAS. HAYWOOD, Toronto.  
CHAS. DUNCAN, Winnipeg.  
GRANT OXLEY & CO., Halifax.  
C. DE CARTERET, Kingston.  
BUCHANAN & AHERN, Québec.  
J. L. LOVITT, Yarmouth.

# LE PRIX COURANT

REVUE HEBDOMADAIRE

Commerce, Finance, Industrie, Assurance, Etc.

## EDITEURS:

La Compagnie de Publications des Marchands Détaillants du Canada, Limitée,

80 rue St-Denis, - - - MONTREAL.

Téléphone Bell Est 1185-1186.

Montréal et Banlieue, \$2.50

ABONNEMENT Canada et Etats-Unis, 2.00 PAR AN.  
Union Postale, - Frs. 20.00

Il n'est pas accepté d'abonnement pour moins d'une année.

A moins d'avis contraire par écrit adressé directement à nos bureaux, 15 jours au moins avant la date d'expiration, l'abonnement est continué de plein droit.

Toute année commencée est due en entier.

L'abonnement ne cesse pas tant que les arrérages ne sont pas payés.

Tout chèque pour paiement d'abonnement doit être fait payable "au pair à Montréal".

Chèques, mandats, bons de poste doivent être faits payables à l'ordre de "Le Prix Courant".

Prière d'adresser les lettres, etc., simplement comme suit:

"LE PRIX COURANT" Montréal.

## ASSOCIATION DES MARCHANDS DETAILLEURS DU CANADA (Incorporée)

Une assemblée, ou plutôt une sorte de convention des succursales de l'Association du District de Québec, a eu lieu à Québec, mercredi, le 15 de ce mois.

A cette convention, étaient présents:

### Succursale de Québec:

MM L. F. Falardeau, J. E. Martineau, O. N. Shink, Henri Lemieux, Elz. Turcotte, Jos Savard, J. A. Moisan, Nap. Moisan, J. J. Boyce.

### Succursale de l'Islet:

MM O. Charbonneau, prés., l'Islet; J. A. Dionne, l'Islet et J. T. Lavallée, St-Jean Port Joli.

### Succursale de Kamouraska:

MM Cyprien Dionne, Ste-Hélène et H. O. Lachance, St-Pascal.

### Succursale de Témiscouata:

MM Jos. Rioux, Trois-Pistoles; Jos. Viol. Fraserville et P. Michaud, Isle-Verte.

### Succursale de Thetford Mines:

M. J. L. Demers, Thetford Mines.

La résolution suivante a été présentée, discutée et finalement votée, à l'unanimité, à la séance du matin:

"Attendu qu'il est du meilleur intérêt des Marchands en Gros et des Marchands en Détail que les relations commerciales entre eux soient toujours des plus amicales.

Attendu que nous reconnaissons le principe que la distribution de la marchandise se fait plus économiquement par l'entremise des Marchands en Gros et des Marchands en Détail.

"Attendu qu'il devient nécessaire que le champ d'opérations de chacun soit défini.

"Qu'il soit résolu que nous, les membres des succursales de Québec, Rimouski, Témiscouata, Kamouraska, l'Islet et Thetford Mines, de l'Association des Marchands Détaillants du Canada, Incorporée, priions les Marchands en Gros de Québec et ceux de Montréal qui font affaires dans ce district, de protéger le marchand en détail en refusant de vendre aux consommateurs, soit directement à leur place d'affaires, ou par l'entremise de leur voyageurs ou employés."

A la séance de l'après-midi, les marchands de gros du commerce d'épicerie, faisant partie de la Guilde des Epiciers de Gros, savoir: MM. Wm. Carrier, M. P., président de la Guilde, J. B. Létellier, M. Royer, représentant M. J. B. Renaud et M. Rattray, de Drouin, Drouin et Rattray, sont venus visiter les marchands de détail.

A cette séance il a été décidé qu'un comité conjoint formé des marchands de gros serait nommé et chargé d'étudier toutes les questions communes au commerce de gros et au commerce de détail et sur lesquelles il conviendrait de s'entendre.

L'Assemblée s'est ensuite ajournée.

## L'EVALUATION DE LA PROPRIÉTÉ A MONTREAL

Le système d'évaluation de la propriété foncière à Montréal est en butte aux attaques de nombreux propriétaires. Jamais, prétend-on, il n'y a eu autant de réclamations que cette année au sujet des évaluations; la plupart de ces réclamations viendraient des nouveaux quartiers de la Cité, c'est-à-dire des municipalités nouvellement annexées.

Nous voulons bien concéder que le fait même d'être englobées dans la Cité de

Montréal donne aux propriétés de ces anciennes municipalités une plus-value quelconque, ce n'est donc pas tant contre l'augmentation de l'évaluation elle-même que contre le système d'évaluation qu'on se récrie davantage.

Il y a, si nous ne nous trompons, huit évaluateurs pour la Cité de Montréal. Ces huit évaluateurs ne peuvent, en trois ou quatre mois, faire un travail aussi colossal que de passer sérieusement en revue chaque propriété pour l'évaluer au point de vue de la taxe à payer par le propriétaire. Il leur est matériellement impossible, faute de temps, de faire le travail tel qu'il devrait l'être pour donner confiance à ceux qui paient la taxe d'après une évaluation hâtive et sans doute rarement contradictoire.

Si le système d'évaluation est sujet à la critique, le mode d'appel imposé aux propriétaires qui se croient lésés par l'évaluation ne l'est pas moins, s'il ne l'est davantage.

Les propriétaires doivent, en cas de réclamation, s'adresser à ces mêmes évaluateurs, c'est-à-dire à ceux-là mêmes qui, d'après les propriétaires se sont trompés, pour obtenir le redressement de l'erreur commise. Ces évaluateurs se font donc leurs propres juges et, naturellement, ils doivent avoir une assez bonne opinion d'eux-mêmes pour s'imaginer que la valeur qu'ils donnent aux propriétés est 99 fois sur 100 absolument inattaquable.

Ils font consciencieusement leur devoir, nous n'en doutons pas, mais ils sont hommes et, par conséquent, enclins à se tromper. En cas d'erreur de leur part, ils seront d'autant moins disposés à reconnaître cette erreur qu'ils auront donné une première évaluation au mieux de leurs connaissances.

Or, personne n'ignore qu'en matière d'évaluation de propriétés, il est bien difficile de s'entendre. Prenez trois ou qua-

tre experts, mettez-les en présence d'une propriété bâtie que vous voulez acheter et demandez leur à chacun d'en estimer la valeur, vous n'en aurez pas deux pour l'évaluation au même chiffre.

Pour qu'ils se mettent d'accord ils devront se consulter et faire valoir chacun les motifs de leur estimation, l'un abaissera son chiffre, l'autre le relèvera en raison des remarques échangées, et tous finiront par s'entendre sur un chiffre moyen acceptable pour tout le monde.

N'est-ce pas ce qui devrait avoir lieu en matière d'évaluation municipale?

Est-ce que la ville ne pourrait pas avoir son évaluateur, le propriétaire son représentant, les deux fixant, avec un troisième expert qu'ils nommeraient conjointement, la valeur qui servirait de base au paiement de la taxe.

En un mot, ce que nous voudrions voir établi, c'est une sorte de tribunal arbitral qui jugerait entre la ville et le propriétaire, la décision des arbitres étant finale.

Aujourd'hui, quand un propriétaire se croit lésé, il n'a d'autre ressource que d'aller devant un juge dans l'espoir d'obtenir gain de cause. Il en résulte que l'affaire traîne des mois entiers avant d'être jugée et qu'il en coûte toujours au propriétaire, même quand il a gain de cause.

Il faut donc un système en même temps plus expéditif et moins onéreux de rendre justice au propriétaire quand il use de son droit d'opposition à l'évaluation municipale.

#### POUR LE CANADA

##### Le Départ de M. Rodolphe Forget

Nous avons, dans notre précédent numéro, annoncé le départ de M. Rodolphe Forget, le député de Charlevoix, qui s'est embarqué à New-York, à bord du *Mauretania*, à destination d'Europe.

M. Rodolphe Forget est l'un des financiers canadiens les plus en vue; il s'est créé en Europe et notamment à Paris, dans le monde de la haute finance, des relations dont le Canada devra nécessairement profiter. Il y a un an environ M. Forget invitait des capitalistes Français à venir étudier sur place les ressources qu'offrait le Dominion au point de vue des placements avantageux. Ils sont venus, ils ont vu et, comme résultat immédiat, M. Forget a pu placer et faire coter à la Bourse de Paris un certain nombre d'actions de la Québec Railway Light & Power Co. Il est probable que durant son voyage en Europe, il réussira également à faire coter cette même valeur à Londres et à Genève, si comme on le prétend, il a l'intention d'en demander l'inscription aux Bourses de ces deux villes.

En France, les capitaux disponibles abondent et, si les Français qui commencent à les apprendre, savaient, comme les Anglais et nos voisins les Américains,

les ressources du Canada et l'avenir qui l'attend, il est indubitable que c'est par millions que les capitaux français afflueraient dans ce pays.

M. Forget ne manquera pas de continuer l'oeuvre qu'il a entreprise; il dira à nos cousins de l'autre côté de l'Atlantique qu'au Canada les placements ne rapportent pas le maigre intérêt qu'il rapporte en Europe et qu'on y peut faire des placements aussi sûrs qu'avantageux.

M. Forget fait un peu l'oeuvre d'un missionnaire en faveur du développement du Canada. Son oeuvre a déjà été féconde et le sera davantage encore à la suite de son voyage actuel, car M. Forget est l'homme qui réussit quand il entreprend.

#### LA PÊCHE DE LA SARDINE

M. Louis Jonas, chef de la maison Henri Jonas et Cie, veut bien nous communiquer les derniers renseignements qu'il a reçus de France au sujet de la pêche de la sardine:

La pêche, presque nulle à certains endroits, est fructueuse à d'autres; la prise des poissons est très différente d'un bateau à l'autre. Les prix également sont très variables, selon les localités et le moule du poisson.

On écrivait de Concarneau à la date du 1er novembre: du 24 au 31 octobre il est sorti et rentré 2800 bateaux ayant pêché en moyenne 1425 par bateau au prix moyen de 28 francs du mille. La pêche du 31 aurait pu être très bonne si le moule du poisson qui varie de 46 m/m à 64 m/m, avait été plus régulier. Le poisson commence à se porter vers les grands fonds, ce qui permet de supposer que bientôt il ne s'en prendra plus.

La sardine, surtout pour le gros poisson, maintiendra ses prix cette année d'autant plus que l'huile d'olive dont la fabrication vient de commencer est très chère cette année encore.

A ce propos, les nouvelles reçues de ses correspondants par la maison Henri Jonas & Cie sont qu'il y a plus d'acheteurs d'huile. La production de cette année sera faible dans tous les pays producteurs et les prix sont en forte hausse.

#### ASSOCIATION DES VOYAGEURS DE COMMERCE DU DOMINION

Samedi le 21 courant, l'Association des Voyageurs de Commerce du Dominion a eu son assemblée pour la nomination des officiers. Le scrutin sera ouvert jusqu'au 16 décembre. Il faut bien un mois, en effet, pour permettre aux 7,000 membres environ de l'Association qui sont répandus sur toute la superficie du Canada, de connaître les noms des candidats, de juger des mérites des uns et des autres et finalement de faire parvenir leurs bulletins de vote à destination; car, il faut noter que le vote se fait en grande

partie par voie postale. L'an dernier 4,000 votants ont fait leur devoir et comme, cette année, les voyageurs semblent prendre un intérêt plus grand que jamais aux élections, on compte sur un plus grand nombre de votes.

Pour la présidence, deux candidats sont sur les rangs: M. J. Bevens Gibes qui pendant les deux dernières années a été vice-président de l'Association et M. Charles Gurd, un des plus anciens membres, ancien directeur et ancien trésorier de la dite Association.

Les candidats aux différentes fonctions sont: pour:

Vice-Président, MM. A. J. Brown et E. Duckett.

Directeurs, MM. Geo. W. Prescott, M. W. Hackett, L. L. Bernard, Robert Wain, H. M. Levine, John O'Donnell, Geo. L. Bert, W. C. Murray, John T. Melville, Eugène Poltevin, Charles L. Martin, Wm. J. Irving, C. C. Lapierre, C. M. Cameron et J. Fred. Featherston; soit 15 candidats pour remplacer les cinq directeurs dont les fonctions expirent cette année.

MM. Max Murdock et W. G. Egan ont été élus pour contrôler les bulletins de vote à recevoir par la poste.

M. Max Murdock a été élu trésorier par acclamation.

M. James Robinson, échevin, a présenté l'avis de motion suivant: "Qu'un comité soit nommé dans le but de présenter au Gouvernement une pétition afin que la Loi relative à la répartition de l'actif des insolubles soit amendé de façon que les voyageurs à commission puissent avoir même protection que les autres employés."

M. John Paterson a donné avis d'une motion afin d'amender la constitution de manière à ce que le vice-président à l'expiration de son terme d'office, devienne président.

Le dîner annuel aura lieu cette année comme à l'ordinaire. Le comité ayant charge du dîner a été élu comme suit: Président, M. Mathewson; membres: MM. W. J. Egan, H. M. Levine, J. T. McBride, R. C. Wilkins, D. M. Lefebvre, Luke Moore, Geo. A. Mann, Stuart Witherspoon, Ed. Duckett, T. Gallaher, F. S. Coté, James Robinson, F. N. Picard, E. Poltevin, Max. Murdock, E. J. Terry, John Paterson, J. F. Dubreuil, Ed. Marchand et M. Michaud.

Le Président a donné lecture d'une lettre informant l'Association que l'Hon. J. D. Rolland a fait don, au nom de l'Association des Voyageurs de Commerce du Dominion, d'une somme de \$2,000 à l'Hôpital Notre-Dame, pour la fondation d'un lit d'hôpital à perpétuité.

Un chaleureux vote de remerciements a été donné à l'Hon. J. D. Rolland, dont il lui sera fait part par lettre enregistrée dans les minutes de l'Association.

M. William C. Murray, le gérant bien connu de la succursale à Montréal de la E. W. Gillett Company, Limited, qui

ment d'être mis en nomination pour les fonctions de Directeur de l'Association des Voyageurs de Commerce du Dominion, fait partie de cette Association depuis environ dix-huit ans.



M. William C. Murray.

Mis en nomination pour les fonctions de Directeur de l'Association des Voyageurs de Commerce du Dominion.

C'est un des membres les plus actifs et les plus attachés à l'organisation; on peut s'en rendre compte par ce fait que M. Murray, depuis qu'il fait partie de l'Association, n'a manqué que deux fois d'assister aux assemblées annuelles et c'était les deux fois, un cas de force majeure qui l'empêchait de se réunir à ses collègues.

M. Murray a voyagé dans toute l'étendue du Canada; il a visité toutes les provinces, il est parfaitement renseigné, pour l'avoir longtemps vécue lui-même, sur la vie du voyageur en route et, comme maintenant il est fixé à Montréal, il est en mesure d'assister régulièrement aux réunions des Directeurs.

Le bulletin de présentation de M. William C. Murray a été signé par nombre de commerçants en vue et notamment par l'Hon. J. D. Rolland, MM. L. M. Lefebvre, Chs. Gurd, R. C. Wilkins, Geo. A. Mann, etc.

#### LA BANQUE DE MONTREAL

La Banque de Montréal a, pendant l'année expirée le 31 octobre dernier, réalisé \$1,797,992.81 de profits nets, représentant 12.48 % du montant de son capital et 681 % de son capital et de sa réserve réunis.

Sur les profits il a été payé \$1,400,000

de dividendes aux actionnaires, soit 10 sur le montant des actions de capital.

En ajoutant la balance des profits de cette année aux profits non distribués des années antérieures, il reste une somme de \$961,789.11 au crédit du compte de profits et pertes.

L'actif de la banque qui était de \$229,827,467.79 à la fin de l'exercice 1908-09, avait augmenté de \$19,309,581.79 au 31 octobre dernier, alors qu'il s'élevait à \$249,892,130.49.

L'assemblée générale annuelle des actionnaires de la Banque de Montréal aura lieu au bureau principal de cette institution, lundi, le 5 décembre prochain, à midi.

#### ASSOCIATION DES BANQUIERS CANADIENS

L'Association des Banquiers Canadiens a eu son assemblée annuelle à Toronto, jeudi dernier, dans la salle du bureau de Direction de la Banque du Commerce, sous la présidence de Sir Edward Clouston, de la Banque de Montréal. Une vingtaine de banquiers, dont près de la moitié venus d'autres villes, étaient présents.

Il a été question de tenir la prochaine assemblée annuelle à Winnipeg en reconnaissance de l'importance financière croissante de l'Ouest.

Le soir un dîner a été offert aux Banquiers dans les salles du York Club.

Les anciens officiers ont été réélus savoir: Président, Sir Edward Clouston, Vice-Présidents MM. Duncan Coulson, M. J. A. Prendergast, Geo. Burn et H. Strikeman.

Le Conseil est composé de MM. Sir Edmund Walker, E. F. Hedden, D. R. Wilkie, B. B. Stevenson, Jas. Elliot, N. Lavole, G. P. Schofield, C. A. Bogert, E. L. Pease, G. H. Balfour, E. L. Thorne, W. D. Ross, H. A. Richardson, Jas. MacKinnon.

#### LE PORT DE MONTREAL

##### Une visite des Nouveaux Travaux

Sur l'invitation des Commissaires du Port de Montréal, un certain nombre de sénateurs et de députés, d'hommes marquants dans la politique ou les affaires, visitaient, mardi dernier, les nouveaux travaux du port.

Un train spécial attendait les visiteurs pour les conduire à travers les travaux. Le Président de la Commission du Port, le Major Stephens et ses collègues de la Commission, MM. L. E. Geoffrion et C. C. Ballantyne recevaient au quai leurs invités.

Parmi les personnes qui avaient répondu à leur invitation nous avons remarqué: L'Hon. L. P. Brodeur, Ministre de la Marine et des Pêcheries; les Sénateurs A. Boyer, L. J. Forget, J. P. B. Casgrain, F. L. Béique et Wm Owens; MM. Victor Geoffrion, Chas. Doherty, F. D. Monk,

Honoré Gervais, Députés aux Communes, MM. Dr. J. T. Finnie, C. E. Gault, M. J. Walsh, G. Langlois, A. Geoffrion, membres du Parlement Provincial, MM. F. L. Wanklyn, Joseph Ainey, et L. N. Sénécal, représentant la ville de Montréal, capitaine Archibald Reid, gardien du port, David McNicoll, M. G. Bosworth, représentants du Pacifique, E. H. Fitzhugh et R. S. Logan, représentants du Grand Tronc, J. Hanna, de la Montreal Warehousing Co., Alex. McFee, H. A. A. Brault, E. G. Penny, A. Racine, E. H. Lemay, J. Hodgson, J. Contant, H. Laporte et W. E. Doran, ex-membres de la Commission du Port, D. Thom, W. C. Gear, W. Eakin, J. R. Blinning, Guy Tombs, G. N. Bosworth, D. W. Campbell et Alphonse Lémieux, armateurs, R. Mackay, Col. Anderson, G. L. Cairns, R. W. Reford, J. Burland, G. Hadrill, du Board of Trade; O. S. Perrault, F. C. Larivière, Armand Chaput, F. Bourbonnière, CR., et G. Gonthier, de la Chambre de Commerce; ainsi que les représentants des journaux de Montréal.

Le train spécial partit du Bureau des Commissaires du Port, inaugurant les nouvelles voies ferrées, et longea les quais jusqu'à l'Anse Molson à Maisonneuve. Au début de l'inspection, les visiteurs purent voir la grue flottante du port prendre d'une barge et l'élever pour la placer sur un char de l'Intercolonial une chaudière du poids de 40 tonnes à destination de Moncton.

Au hangar No 12, un ascenseur électrique géant élevait au second étage ceux qui y avaient pris place. Cet ascenseur a été employé cette année aux hangars Nos 11, 12 et 13 pour élever au dernier étage où elles devaient être déchargées, les voitures avec leur chargement et leur attelage. Les chevaux s'habituent très vite, nous dit-on, à se laisser monter et descendre ainsi, ainsi qu'à entrer dans l'ascenseur. On saisit quelle économie de temps procure un semblable ascenseur.

De l'ascenseur, les invités passèrent à l'endroit où s'élèvera l'élévateur à grains No 2 de la Commission du Port, maintenant en voie de construction, et qui, achevé, contiendra environ 2,000,000 minots de grains. Les travaux ont été poussés très activement cet été et déjà la structure apparaît au-dessus des fondations.

Le quai Victoria a subi des changements, pour y recevoir les navires océaniques. Il sera bientôt de niveau avec la voie ferrée qui longe le devant du port.

Partant du quai Victoria, toujours vers l'est, les visiteurs furent transportés sur la nouvelle voie élevée qui se dirige sur Hochelaga. On s'arrêta plusieurs fois pour admirer la façon dont les Commissaires du Port avaient fait communiquer les grues avec les quais, sans nécessairement recourir aux passages à niveau. Ainsi les chances d'accidents se trouvent réduites au minimum.

Le point extrême visité à l'Est est celui où l'on a commencé l'excavation pour la construction de la cale sèche projetée. Déjà 800,000 verges cubiques de terre, de boue et de roches ont été extraites du lit du fleuve et le site sera prêt, dans l'été de 1911, pour le commencement des travaux.

Il est à espérer que le gouvernement se rendra aux vœux de tous ceux qui ont à cœur la construction de cette cale sèche et qu'il accordera aux constructeurs la subvention nécessaire.

Les Commissaires, après l'inspection, ont adressé leurs compliments au personnel qui a travaillé tout l'été avec un ardeur fébrile pour remplir la tâche tracée par le programme des travaux. Il est bon de dire que ces travaux ont été faits dans chaque cas à un coût égal et même inférieur à celui prévu.

Le plus grand nombre d'hommes qui aient été employés en même temps par les Commissaires du Port durant l'été a été de 1534 et la moyenne, pour toute la saison, a été d'environ 1200. Le nombre d'ouvriers employés à la construction de l'élevateur à grains No 2 a varié de 350 à 550.

Bientôt les travaux devront cesser à cause des mauvais temps, mais les Commissaires, les ingénieurs et le personnel des bureaux ne se reposeront pas pour cela; ils ont à préparer leurs rapports pour l'année qui finit et les plans, devis, etc., pour l'année 1911.

#### CHAMBRE DE COMMERCE DU DISTRICT DE MONTREAL

Mercredi, le 16 courant au eu lieu la réunion habituelle du Conseil de cette Chambre. M. Fred C. Larivière, 1er Vice-Président, était au fauteuil, le Président, M. O. S. Perrault, étant absent.

Assistaient à la réunion: MM. C. H. Catell, G. Boivin, Dr Brisson, A. Desjardins, W. U. Boivin, J. Fortien, A. A. Granger, Ludger Gravel, A. H. Hardy, A. E. Labelle, J. B. A. Lanctôt, D. Masson, L. J. Loranger, C.R., Donat Brodeur, C.R., J. T. Armand, Adél. Fortier, J. C. G. Constant, J. L. Coullée, N.P., E. Blanchard, Dr J. C. Poissant, Fortunat Bourbonnière, C.R., et autres.

Après les affaires de routine, M. Donat Brodeur, C.R., a présenté à la Chambre un intéressant rapport dont voici le texte:

L'une de nos lois les plus sages est certainement celle qui a été adoptée à la dernière session de notre Législature, sous le nom de Loi de la "Vente en bloc" due à l'initiative intelligente et éclairée de la Chambre de Commerce du district de Montréal.

Le négociant vend sa marchandise commercant pour qu'il la débite en détail et non pour qu'il la revende en bloc. La vente en bloc peut bien être un acte de commerce dans le sens juridique du mot,

mais ce n'est pas faire du commerce proprement dit. La loi susdite a pour effet de prévenir la fraude et d'assurer d'une manière efficace le gage commun des créanciers sur les biens de leurs débiteurs.

L'étude de cette loi m'a fait comprendre qu'elle pourrait recevoir son application ou, si vous voulez, son principe pourrait être appliqué dans le cas où un commercant dont le fonds de commerce a été consumé en tout ou en grande partie par le feu, doit recevoir une indemnité des compagnies d'assurance. Dans l'un comme dans l'autre cas, le gage du créancier disparaît et est changé en une somme d'argent à être payée au commercant.

Légalement, le commercant peut retirer l'argent, et, ce qui n'est pas légal, se moquer ensuite de ses créanciers.

Il est vrai qu'on peut supposer plusieurs autres hypothèses dont la solution pourrait être toute autre. Ainsi le commercant pourra avec son indemnité renouveler son fonds de commerce, ou composer avec ses créanciers, soit au moyen d'un concordat, soit en obtenant une extension de délai, etc., etc. Mais dans chacune de ces hypothèses, il reste maître de son indemnité et il contrôle pour ainsi dire ses créanciers.

Si la destruction de son fonds de commerce rend le commercant insolvable, lorsque l'indemnité ne couvre pas ses pertes, on peut avoir recours à la demande de cession de biens, mais chacun sait que rarement le créancier reçoit un dividende convenable, à cause du coût toujours énorme de la liquidation.

On pourrait m'opposer encore d'autres hypothèses, mais supposons au contraire que l'indemnité couvre les pertes, que l'assuré reçoive le plein montant, comment les créanciers pourront-ils se faire payer de leurs créances, si leur débiteur est récalcitrant?

Il arrive aussi parfois que le commercant a transporté ses polices en garantie à l'un de ses créanciers, lequel, à l'exclusion des autres, recevra le montant de l'indemnité, et alors ceux-ci, pour tout solde de compte, devront passer leur créance au compte de profits et pertes. Est-ce que cette préférence est juste?

Souvent, au cours de la pratique de ma profession (encore hier, l'un de vous, Messieurs, me consultait sur ce point), j'ai eu à démontrer à des créanciers l'impuissance de la loi à venir à leur secours, dans des cas semblables.

Il existe donc une lacune dans la loi, puisqu'elle est impuissante à étendre sa protection d'une manière équitable et égale pour tous dans le cas dont je parle. Et cependant là où existe un mal, il devrait exister un remède, du moins dans le domaine légal, et si le remède n'existe pas, il faut le trouver et l'appliquer.

Pour garantir davantage le principe légal que les biens d'un débiteur sont le

gage commun de ses créances, il me semble qu'au moins la loi devrait garantir que toute indemnité due à un assés commercant ne pourrait être retirée par lui ou par son cessionnaire que du consentement de tous ses créanciers.

Pour terminer comme j'ai commencé, je dirai que je trouve la solution à cette question dans la loi de la "Vente en bloc".

Je n'ai pas voulu préparer un projet de loi, çaurait été une tâche présomptueuse de ma part, dans tous les cas, certainement inutile et infructueuse. Cette loi ne peut être élaborée d'une manière efficace qu'après avoir entendu et pesé l'opinion des négociants, manufacturiers et commercants de diverses catégories qui sont membres de cette Chambre, et, aussi les critiques des journaux et les autres chambres de commerce de notre province.

C'est alors que votre comité de législation auara la compétence voulue pour présenter à la Législature provinciale un projet de loi qui recevra auprès de nos députés la même faveur que celle de la "Loi sur la vente en bloc".

Les biens d'un débiteur sont le gage commun des créanciers en autant qu'ils demeurent dans le patrimoine de leur débiteur; mais lorsque la marchandise est vendue, que sa valeur est convertie en argent, ce gage disparaît pratiquement parce que le recours du créancier sur l'argent qui est dans la poche de son débiteur est absolument illusoire.

Que le fonds de commerce d'un commercant soit vendu en bloc, ou qu'il soit détruit en bloc, par le feu, cela revient au même pour le créancier, sa créance reste, mais son gage a disparu.

Bien plus, le locateur a un privilège pour le paiement de son loyer sur le fonds de commerce de son locataire; s'il est détruit par le feu, son privilège ne passe pas sur le montant de l'indemnité. C'est ce qui a été décidé maintes et maintes fois par nos tribunaux.

Il n'est pas juste que le commercant puisse transporter sa police d'assurance à un seul de ses créanciers, parce que c'est une préférence indue qu'il lui accorde au détriment des autres. Et cependant un tel transport n'est illégal si au moment où il est fait le débiteur n'est pas insolvable. Il me semble qu'il serait facile au législateur de parer à cet état de choses sinon par une loi radicale comme celle que le propose, du moins en statuant qu'un tel transport ne soit valable qu'en autant que l'indemnité est partagée entre tous les créanciers.

\* \* \*

Ce rapport très apprécié des membres présents, a été référé au comité de législation.

Le conseil a accusé réception d'un mémoire fort intéressant sur la réciprocité

spéc en sujet du charbon, entre les Etats-Unis et le Canada.

Le C. a. m. b. r. e., considérant que les Compagnies à fonds social sont devenues une catégorie de contribuables appelés à supporter une forte partie des charges et taxes de l'administration municipale, et vu leur nombre toujours croissant, il n'est plus équitable de les ignorer dans la faculté de participer au choix des édiles et commissaires ainsi qu'aux plébiscites, etc., croit devoir prier les autorités compétentes d'amender la charte de la cité et de prendre toutes les autres mesures nécessaires pour conférer aux membres du bureau de direction des Compagnies à fonds social la faculté de voter comme les autres contribuables dans les affaires municipales."

### LE COMMERCE DE CHAUSSURES EN DETAIL

Vous pouvez avoir les chaussures aux bords les plus beaux de votre ville et un stock superbe des meilleures lignes de chaussures au monde, et faire un bon volume d'affaires; mais si votre commerce n'est pas basé sur un profit suffisant pour payer toutes les dépenses, vous êtes certain de subir un désastre.

Le marchand de chaussures en détail ne peut pas rester plus longtemps indifférent à la partie profits de son commerce, car sa plus grande faiblesse consiste à ne pas établir avec une exactitude suffisante ce que son commerce lui coûte.

La question des profits devient plus difficile, chaque saison, pour le marchand de chaussures en détail, et on ne peut pas trop appuyer sur ce fait que la négligence et le travail d'à peu près sont la pierre d'achoppement.

Il est tout naturel que, dans son désir de lutter contre la concurrence et de la vaincre, un marchand fixe des prix serrés, mais tout prix de vente qui ne donne pas un profit net substantiel est le résultat d'une pauvre politique en affaires, car si un marchand ne calcule pas le coût de la vente quand il décide du prix de vente, il est plus que probable que ses profits se changeront mystérieusement en pertes.

Les profits devraient être le but de votre commerce; de cette manière vous obtiendrez assez de succès.

Employez votre énergie à augmenter par un profit plus élevé le revenu de votre magasin, plutôt que d'espérer le succès par des réductions radicales des dépenses concernant le magasin ou le personnel.

En établissant un prix, allez au fond de la question, n'écrivez pas de chiffres étonnants, n'essayez pas de suivre une certaine série de prix se rapportant au coût ou à la vente; mais quoi que

vous fassiez, faites usage de sens commun et profitez de l'expérience acquise pour fixer un prix de détail assez élevé afin de vous placer au-dessus de la ligne dangereuse et de gagner de l'argent.

Le coût de la vente est la base de vos affaires, mais, pour le déterminer, il n'y a pas de liste de chiffres à suivre, nous ne pouvons pas non plus en établir une, car la dépréciation résultant des styles et des chaussures dépareillées est un facteur trop incertain pour qu'on puisse le faire entrer dans les calculs.

Des données inexactes se présentent dans le calcul du coût de la vente des chaussures, car la perte sur les affaires à crédit, à cause d'une certaine proportion de mauvaises dettes, doit être calculée avec d'autres charges fixes ainsi qu'avec l'intérêt sur votre capital, quand vous tirez la ligne qui sépare les profits des pertes.

Quand nous achetons des chaussures à \$3 et que nous les vendons \$4, nous calculons, par la méthode usuelle "au petit bonheur," que nous avons gagné \$1, mais si nous calculons les dépenses nécessitées par la vente de cette paire de chaussures, et si nous voyons par la pensée le résultat final donné par le lot de chaussures auquel cette paire appartenait, alors nous nous réveillons de notre rêve d'or, notre dollar imaginaire se réduit à quelques pennies et peut être à rien.

Pour obtenir quelques chiffres convaincants sur vos propres affaires, faites de la journée de demain une journée d'épreuve et comparez le salaire de votre commis aux ventes de la journée. Vous constaterez peut-être que cette partie de vos frais, au point de vue du pourcentage, est deux fois aussi élevée que celui que vous calculeriez sans réfléchir.

Si ce que je dis est vrai, continuez pendant une semaine, ne craignez pas d'employer votre crayon, ajoutez au salaire de votre commis vos dépenses connues pour la semaine en outre des dépenses incertaines. Ne cherchez pas à deviner. Je crois que vous conviendrez avec moi que les profits du commerce de chaussures en détail doivent être augmentés substantiellement, et ce la immédiatement, car l'idée du profit permettant de vivre ne tient pas debout et vous mettra dans l'embarras tôt ou tard.

Autre chose—cessez de laisser croire à vos clients qu'il en savent plus que vous-même sur les valeurs des chaussures vendues en détail, ou aux manufacturiers qu'ils peuvent mieux que vous déterminer les prix auxquels vous devez vendre les chaussures. D'abord, vous pouvez vous tromper d'au moins 10 à 25 centins sur le prix du manufacturier, surtout si vous ne connaissez pas bien la ligne, malgré que vous ayez passé votre vie dans le commerce des chaussures.

Comment alors voulez-vous que vos clients reconnaissent une légère avance de prix ou une diminution semblable dans les valeurs?

Notre tailleur ou notre marchand de vêtements peut nous charger \$5 de plus par costume, mais quand il vient nous acheter une paire de chaussures, nous sommes assez fous pour lui faire un es-compte de 10 pour cent, ce qui, en certains cas, a pour résultat une perte nette pour vous.

L'aide la plus grande que le manufacturier puisse fournir au marchand de chaussures en détail est de ne rien lui dire sur les prix de détail des chaussures, il faut insister pour que le détaillant lutte pour l'indépendance en faisant de plus grands profits.

Le manufacturier en général connaît peu de chose sur les dépenses des magasins de détail. Il ne se rend pas compte que ce qui serait un profit dans une affaire se change en perte dans une autre. Il a de la peine à calculer et à obtenir son propre profit net. Pourquoi, alors voudrait-il usurper le pouvoir du détaillant en lui fixant un prix de détail? Cette action, peu profitable, entrave le détaillant dont il dépend.

A l'oeuvre, et essayons de faire plus de profits.

### COMPAGNIES INCORPORÉES

Des lettres patentes ont été accordées par le Lieutenant Gouverneur de la Province de Québec, Incorporant

Dominion Tailoring Company, Limited, Montréal. Capital actions, \$49,500.

La Compagnie d'Imprimerie et Compagnie de Saint-Hyacinthe, St-Hyacinthe. Capital actions, \$20,000.

Chelsea Hotel Company, Montréal. Affaires d'hôtels et de restaurants et toutes autres affaires s'y rattachant. Capital actions, \$20,000.

### The "International Limited"

Une des brochures les plus artistiques publiées par le Grand Tronc donne des renseignements concernant le "International Limited", proclamé comme le train le plus rapide et le plus beau du Canada. Cette brochure est d'un genre des plus attrayants, elle est bien imprimée, bien illustrée, et la relation esthétique entre l'impression et les illustrations est maintenue à un degré remarquable. L'histoire du "International Limited" est bien connue des voyageurs canadiens et américains; mais, comme le montre la récente publication de la Compagnie, elle est non seulement intéressante, mais attrayante. La brochure contient une description complète de ce train faisant le trajet entre Chicago et Montréal, ainsi que tous les renseignements sur l'horaire et l'accommodation, que tout voyageur peut demander. Le tout est arrangé avec goût et illustré artistiquement. On peut se procurer un exemplaire gratuit en faisant la demande à Mr. J. Quinlan, Agent de District des Passagers, G. T. R., Montréal, P. Q.

## OCCASIONS D'AFFAIRES

Nos abonnés que pourraient intéresser les demandes de représentations, d'agence, de marchandises, etc., publiées dans "Le Prix Courant" n'auront qu'à nous faire connaître le numéro de l'occasion d'affaires qui les intéresse pour que nous leur adressions tous les renseignements complémentaires qui pourraient leur être utiles.

343.—Agence. — Une maison de Belgique serait heureuse d'entrer en relations avec de bonnes maisons canadiennes, comme agents en Europe pour le lait condensé, les fruits frais et secs, etc.

344.—Agence.—Une compagnie de marchands à commission, de Belgique, aimerait entrer en relations avec des maisons canadiennes pour les représenter dans la vente des armes, de la machinerie, des instruments musicaux pour poupées, etc.

345.—Agence.—Une maison de Belgique aimerait agir comme agents de vente pour des exportateurs canadiens d'asbeste, mica, etc.

346.—Poissons et conserves de fruit.—Une maison de Belgique désire entrer en négociations avec des exportateurs canadiens de poissons et de conserves de fruits.

347.—Agents.—Une maison de Belgique demande des agents au Canada pour la vente de conserves de légumes et autres marchandises belges.

348.—Carton de paille. — Une grande maison d'exportation désire entrer en relations avec des manufacturiers canadiens de carton de paille.

349.—Poisson.—Une maison de Belgique demande les noms de maisons canadiennes exportant du stockfish, de la morue, du hareng, etc., prix c. l. f.

310.—Bacon, jambons et saindoux. — Une maison d'agents commerciaux du sud de l'Afrique, ayant des bureaux à Capetown et Johannesburg, désire être mise en communication avec des exportateurs et manufacturiers de bacon, jambons et saindoux.

311.—Fromage et beurre.—Une maison d'agents commerciaux du sud de l'Afrique, ayant des bureaux à Capetown et Johannesburg, désire être mise en relations avec des exportateurs et manufacturiers canadiens de fromage et de beurre.

312.—Plats à beurre.—Une maison d'agents commerciaux du sud de l'Afrique, ayant des bureaux à Capetown et Johannesburg, désire entrer en relations avec des exportateurs et manufacturiers canadiens de plats à beurre.

313.—Papier de tenture.—Une maison de la Dominique, tenant du papier de tenture, serait heureuse de communiquer avec des manufacturiers canadiens.

314.—Papier d'emballage.—Deux maisons de la Dominique désirent se procurer du papier d'emballage et seraient heu-

reuses de recevoir des informations de manufacturiers canadiens.

315.—Farine.—Deux maisons des Antilles désirent entrer en relations avec des maisons de meunerie canadiennes exportant de la farine dans ces îles.

316.—Lainages.—Deux maisons de la Dominique seraient heureuses de correspondre avec des manufacturiers de lainages en vue d'obtenir des tweeds pour le marché.

317.—Lait condensé.—Un marchand de la Dominique désire correspondre avec des exportateurs canadiens de lait condensé.

318.—Brosses et balais.—Les manufacturiers canadiens de brosses et de balais devraient correspondre avec une compagnie de marchands généraux de la Dominique, désireux d'importer ces articles du Canada.

319.—Conserves de saumon.—Deux marchands de la Dominique demandent des noms d'exportateurs canadiens de conserves de saumon.

320.—Biscuits.—Les exportateurs de biscuits fancy sont invités à correspondre avec une maison de la Dominique.

321.—Beurre.—Les exportateurs canadiens devraient correspondre avec une maison de la Dominique désireuse d'importer cet article.

322.—Valises en bois.—Les manufacturiers canadiens de valises en bois devraient correspondre avec un homme d'affaires de la Dominique.

323.—Papeterie. — Un marchand de Monserrat tenant de la papeterie, désire correspondre avec des manufacturiers canadiens.

324.—Farine de blé. — Une maison de Rotterdam désire entrer en relations avec des exportateurs canadiens de farine de blé.

325.—Ponies d'Islande. — Un monsieur désire entrer en relations avec des personnes du Canada faisant le commerce des ponies d'Islande ou qui seraient disposées à s'occuper de leur vente.

326.—Agents au Mexique et aux Antilles. — Une compagnie d'exportateurs de New-York désire entrer en relations avec des manufacturiers canadiens cherchant à développer leurs affaires sur les marchés ci-dessus. Excellentes relations et références.

327.—Agence. — Un agent bien connu de manufacturiers et marchand à commission à Kingston, Jamaïque, est disposé à représenter des maisons canadiennes. Il a de grandes salles d'exposition et est en excellente situation pour pousser la vente des marchandises canadiennes.

328.—Agence. — Un agent, autrefois au Canada, ayant plusieurs années d'expérience en Grande-Bretagne, désire représenter quelques lignes exclusives de marchandises canadiennes. Excellentes références au Canada et en Angleterre.

C'est une excellente occasion pour une maison canadienne d'avoir un représentant capable.

329.—Chaises et bureaux. — Un agent important de manufacturiers à La Havane, Cuba, a d'excellentes occasions de vendre des bureaux et des chaises de fabrication canadienne. Il recevra avec plaisir des catalogues et des listes de prix.

330.—Instruments agricoles. — Une compagnie de marchands de langue anglaise vendant des instruments agricoles à traction animale ou à pouce-moteur, désire entrer en relations avec des exportateurs canadiens de ces articles et autres produits, dans l'Inde.

331.—Agence. — Un membre d'une importante maison d'importations et exportations de Liverpool, Angleterre, sera sous peu au Canada en vue d'établir des relations avec quelques maisons canadiennes de premier ordre. Cette maison s'intéresse principalement aux denrées mais tiendra aussi d'autres lignes. Adresses canadiennes sur demande.

332.—Agence. — Un membre d'une des maisons d'importation les plus connues de Wellington, Nouvelle-Zélande, est au Canada en vue d'établir des relations avec quelques maisons canadiennes de premier ordre pouvant faire affaires en Nouvelle-Zélande. Références.

333.—Semences et instruments agricoles. — Un commerçant en ces marchandises à Bellingen, Australie, désire entrer en relations avec des exportateurs canadiens.

334.—Agence. — Un homme d'affaires anglais, bien connu, ayant une expérience de nombreuses années comme voyageur de commerce dans ce pays désire représenter quelques maisons canadiennes de premier ordre.

335.—Bordures en bois et cribes. — Un des acheteurs les plus importants d'articles en bois, de Birmingham Angleterre, est sur le marché pour les articles ci-dessus en chêne, peuplier, hêtre, orme ou frêne.

336.—Agence. — Un Canadien, établi maintenant au Mexique comme représentant des maisons canadiennes, désire former un syndicat d'exportateurs canadiens pour ce pays; il pourrait ouvrir des salles d'exposition et de cette manière développer leurs affaires.

337.—Confiserie, conserves ou papier. — Une maison de l'ouest de l'Angleterre désire entrer en relations avec des manufacturiers canadiens de confiserie, conserves ou papier, qui désirent entrer sur le marché du Royaume-Uni, et demande un représentant.

338.—Gazogènes. — Une maison anglaise fabricant des gazogènes pour aciéries, verreries, manufactures de produits chimiques et de poterie et pour force motrice, etc., désire entrer en relations avec des importateurs canadiens.

339—Articles pour harnais. — Un manufacturier du centre de l'Angleterre, d'articles en mallechort et en nickel pour harnais, désire augmenter ses affaires au Canada.

340—Agents. — Une maison de Lancashire, fabricant des courroies de transmission de toutes sortes, spécialement en toile de coton, désire entrer sur le marché canadien et demande des agents de premier ordre.

341—Boucles en laiton et en nickel, etc. — Une maison de Walsall, fabricant des boucles en laiton et en nickel, des mors, des étriers, des articles pour harnais, des engrenages, des pièces fondues de toutes sortes pour les industries des automobiles, bicyclettes et de l'électricité, désire étendre ses affaires au Canada.

342—Boutons et clous couverts, pour tapissiers et corrossiers. — Une maison écossaise, fabricant ces articles désire entrer sur le marché canadien.

343—Trucs patentés, tombereaux et camions, etc. — Une importante maison anglaise fabricant des trucs patentés, des trucs de toute espèce; des tombereaux, des camions, etc., désire se créer des relations d'affaires au Canada et demande des maisons de premier ordre dans le Dominion pour coopérer avec elle.

344—Articles en caoutchouc. — Une maison de Manchester désire être mise en relations avec des pharmaciens en gros du Canada important des articles en caoutchouc.

345—Agence. — Une société de mécaniciens, fabricants de machines outils, fournisseurs d'usines, etc., de Staffordshire, désire entrer en relations avec une maison de premier ordre, ayant des relations dans tout le Canada et disposée à prendre son agence.

346—Papier. — Une compagnie anglaise de fabricants de papier, désire correspondre avec des marchands de papier du Canada disposés à faire du commerce d'importation.

347—Farine. — Une maison écossaise désire importer de la farine du Canada et aimerait correspondre avec des exportateurs de confiance.

348—Outils. — Une maison de Birmingham, fabricant des outils de toute description, désire correspondre avec des importateurs canadiens.

349—Sirops de fruits. — Un fabricant d'anciens sirops de fruits demande des noms d'importateurs canadiens.

#### NOUVELLES CHARTES

La "Gazette du Canada" publie les chartes nouvellement accordées sous le sceau du Secrétaire d'Etat du Canada. Voici celles qui ont trait aux nouvelles compagnies ayant leur principale place d'affaires dans la Province de Québec: North American Securities, Limited,

Agence financière et courtage, Montréal Capital-actions \$100,000.

Brinton Carpet Company, Limited, Manufacture de tapis, Montréal Capital-actions, \$350,000.

Imperial Engineering Company, Limited, Ingénieurs civils et contracteurs dans les industries électriques, mécaniques et hydrauliques, Montréal Capital-actions, \$100,000.

Eastern Canada Fisheries, Limited, Pêcheries, Montréal Capital-actions, \$1,500,000.

The Quebec and Western Canada Land Syndicate, Limited, compagnie immobilière, Pierreville Capital-actions, \$1,000,000.

Mexican Mahogany & Rubber Corporation, Limited, exploitation du bois, de caoutchouc, etc., dans la République du Mexique, Montréal Capital-actions, \$1,000,000.

St-George Dillon, Limited, brasserie et malterie, Montréal Capital \$50,000.

Tooke Bros., Limited, manufacturiers chemisiers, etc., Montréal Capital-actions, \$600,000.

#### LES RECOLTES AU CANADA

Ottawa, 14 novembre 1910. Les derniers rapports de l'année sont satisfaisants pour presque la totalité des cultures au Canada. Seule, la récolte des pommes de terre a partiellement manqué, en effet, dans toutes les provinces la pourriture a causé des dégâts dans les champs et dans les tubercules mis en tas pour l'emmagasinage de l'hiver. La superficie en pommes de terre était de 503,262 acres et le rendement évalué à 74,048,000 boisseaux, soit une moyenne d'environ 147 boisseaux par acre, rendement à peu près uniforme pour toutes les provinces. La cote de la qualité (proportion pour cent de l'état modèle) est de 54.42 pour cent. La cote des navets et autres racines est de 88.57, le rendement par acre, de 402 boisseaux et le total de 95,207,000 boisseaux sur une superficie de 236,622 acres. Le foin et le trèfle qui couvraient une superficie de 8,515,406 acres accusent un rendement par acre de 1.82 tonne, la cote de 90.45 pour cent et le rendement total de 15,497,000 tonnes. L'évaluation du rendement du maïs-fourrage est de 9.38 tonnes par acre, ce qui donne une production totale de 2,551,000 tonnes sur une superficie de 271,960 acres. C'est dans l'Ontario et l'Alberta que les betteraves à sucre sont les plus cultivées, car ces provinces, alimentent trois raffineries. La superficie en betteraves cette année est 16,000 acres, augmentation considérable sur l'année dernière. Le rendement par acre est de 9.69 tonnes, le rendement total de 155,000 tonnes et la qualité de 93.15 pour cent. Les racines livrées à la fabrique de Berlin ont un teneur en sucre de 17 pour cent et 16 pour cent à la fabrique de Wallaceburg, il y a

5,000 acres en betteraves dans l'Ontario dont le produit est exporté aux fabriques du Michigan. La récolte de 8,200 acres dans cette province est écoulée à Wallaceburg et Berlin, où le prix moyen est d'environ \$5.86 par tonne, soit plus de \$57.80 par acre. Calculée au prix moyen des marchés locaux la valeur commerciale des pommes de terre cette année est de \$33,448,000, celle des navets et autres racines, \$22,444,000, celle du foin et du trèfle de \$149,716,000, celle du maïs-fourrage de \$11,957,000 et la valeur des betteraves à sucre de \$887,000. Les rapports sur le blé d'automne semé cette année accusent une superficie de 730,300 acres, dont 682,500 acres dans l'Ontario et 107,800 acres dans l'Alberta. L'année dernière la superficie était de 609,200 acres dans l'Ontario et 98,000 acres dans l'Alberta. L'état de la récolte, disent les rapports est de 98.49 pour cent d'un état modèle contre 93.60 l'année dernière.

Si l'on tient compte de la superficie que l'on se proposait de mettre en culture, on constate que le pourcentage de labours d'automne complétés cette année est inférieur à celui de l'année dernière, mais la période couverte, par le rapport comprend un mois de moins. Le pourcentage de jachères d'été, comparé de la même manière, est un peu moins élevé, mais il y a augmentation dans le Saskatchewan et l'Alberta.

#### Independent Rubber Company

Nous apprenons de Toronto que M. James Robinson, de Montréal, qui a acheté la Robinson-Lindsay Rubber Company, il y a peu de temps, est allé, ces jours derniers, à Toronto, dans le but de parfaire l'organisation de la Independent Rubber Company, au capital de \$300,000. Les firmes ayant des intérêts dans la nouvelle compagnie sont: Garside & White, McLaren & Dallas, Toronto; London Shoe Company, Kilgour-Ramer Company, de Winnipeg et Amherst Shoe Company, de Amherst, N. E. Le siège de la nouvelle manufacture sera Merritton; celle-ci commencera à travailler immédiatement.

#### Changement Important

Le commerce des denrées de tout le Canada apprendra avec intérêt que Mr. Howard B. Clemen, directeur et secrétaire-trésorier de Flavell's Limited, Lindsay, et directeur de Flavell-Silverwood Limited, London, quitte ces compagnies pour diriger le Département des Denrées et la succursale à Toronto de Gunns Limited.

M. Clemen consacrera son énergie principalement au développement du vaste commerce de Gunns Limited en oeufs, volailles et fromage, fonctions pour lesquelles il est particulièrement qualifié par son expérience de plus de vingt ans dans le commerce des denrées canadiennes.

La maison Gunns Limited doit être félicitée de s'être assuré les services de M. Clemen, sa nomination est un progrès de plus fait suivant la politique d'affaires entreprenante et tout à fait moderne qui caractérise les opérations de cette compagnie.



# Epicerie, Provisions, Vins et Liqueurs.

## REVUE DES MARCHÉS

### COMMERCE

On est en général très satisfait des affaires qui sont d'un volume plus important que l'année dernière à pareille époque. L'argent circule librement, aussi les paiements sont très satisfaisants.

### FINANCES

L'action Oatwa L. & P. a avancé de 4 points mardi, et de 4 autres points mercredi, sur une rumeur que le dividende serait porté à 7 p. c. ou qu'un bonus équivalent serait payé aux actionnaires.

\* \* \*

Les Directeurs de la Canadian Car & Foundry Co. ont déclaré un dividende de 2 p. c. sur l'action ordinaire, pour l'année terminée le 30 Septembre; le dividende sera payable le 15 décembre.

\* \* \*

Les bons de 1ère hypothèque avec intérêt à 5 p. c. de Price Bros. & Co., Limited, au montant de £1,000,000, offerts en souscription par la Royal Securities Corporation, à son bureau de Londres, ont été plus que souscrits et sont cotés à 1 point au-dessus du prix d'émission.

\* \* \*

La Bourse de Montréal est plutôt ferme; il y a bien quelque activité de temps à autre sur une ou deux valeurs, mais le reste de la liste est plus ou moins négligé. Le marché manque de fermeté.

\* \* \*

Voici les différences survenues depuis notre dernière revue:

Gains.—Halifax Electric Transit, 1-4; Quebec Ry. (com.), 3-8; Sao Paulo (com.) 2 3-4; Tri-City (pref.), 2; Mackay (com.), 1; Montreal Telegraph, 2; Ottawa L. & P., 8; Rio de Janeiro L. & P., 1-2; Asbestos (com.) 3 1-4; Asbestos (pref.), 2; B. C. Packers (com.) 3 1-2; Can. Car Foundry (com.), 5; Can. Converters, 3; Can. Rubber (com.), 1-2 Dom. Coal (pref.), 1; Dom. Iron & Steel (pref.), 1 1-2; Dom. Steel & Coal Corporation, 1-2; Dom. Textile (pref.), 2; Montreal Steel Works Rights, 1; Penmans (com.), 8.

Pertes.—C. P. R. (ancien), 1 3-8; Soo (com.), 1-2; Detroit United Ry., 1 1-2; Montreal Street Ry., 1-2; Toronto Rys., 1-2; Mexican L. & P. (com.), 1-4; Montreal L. H. & P., 2; Richelleu & Ontario 1; Can. Cement (com.), 3-8; Can. Cement (pref.), 3-4; Dom. Textile (com.),

3-4; Lake of the Woods (com.), 3-4; Montreal Cotton, 1; Montreal Steel Works (com.), 3; Nova Scotia Steel (com.), 1-4; Ogilvie Flour Mills (com.), 1-2; Penmans (pref.), 5; Shawinigan W. & P., 1-2.

Nous donnons la cote de la dernière transaction pour chacune des valeurs ci-après:

### Chemins de fer

Can. Pac. Ry.	197
Can. Pac. Ry. (nouveau)	190 3/4
Can. Pac. Ry. (rights)	9 1/2
I. P. Cement	162
Duluth S. S. & A. Ry. (com.)	14 1/2
Duluth S. S. & A. Ry. (pref.)	28 7/8
Duluth Superior	78 1/2
Minn. St. Paul and Soo (com.)	135 3/4
Minn. St. Paul and Soo (pref.)	152
Minn. St. Paul and Soo (rights)	7 3/4

### Tramways

Detroit United Railway	56 1/2
Halifax Electric Transit	130
Hamilton Electric Railway	92
Havana Electric Railway (com.)	93 1/2
Havana Electric Railway (pref.)	93 1/2
Illinois Traction (pref.)	89
Montreal Street Railway	223
Northern Ohio	39
Porto Rico Railway	49
Quebec Railway (com.)	52
Quebec Railway (pref.)	120
Sao Paulo (com.)	151 3/4
Sao Paulo (pref.)	137
St. John Railway	100 1/4
Toledo	8
Toronto Railways	123
Tri-City (com.)	87 7/8
Tri-City (pref.)	92
Trinidad Railway	75 1/4
Twin City Rapid Transit (com.)	111
Twin City Rapid Transit (pref.)	86
West India Electric (com.)	75
Winnipeg Electric Street Railway (com.)	193
Winnipeg Electric Ry. (pref.)	116

### Télégraphes, Etc.

Bell Telephone	143
Mackay (com.)	96
Mackay (pref.)	75
Montreal Telegraph	148

### Divers

Can. North West Land	95
Mexican L. & P. (com.)	87 1/2
Montreal L. H. & P.	139 1/2
Montreal Loan & Mortgage	145
Ottawa L. and P.	128
Richelleu and Ontario Nav.	91 1/2
Rio de Janeiro L. and P.	103 1/2
Windsor Hotel	117

### Valeurs Industrielles

Amalgamated Asbestos (com.)	14 1/4
Amalgamated Asbestos (pref.)	52
Auto Ry Signal	50
B. C. Packers (com.)	39
B. C. Packers (pref.) A.	86
B. C. Packers (pref.), B.	92
Black Lake Asbestos (com.)	18
Black Lake Asbestos (pref.)	49 1/2
Canada Cement (com.)	23 1/4
Canada Cement (pref.)	85 1/2
Canadian Car Foundry (com.)	65
Canada Car Foundry (pref.)	101
Canadian Converters	41
Can. Cotton (com.)	25
Can. Cotton (pref.)	73
Canadian General Electric	105 3/4
Canada Rubber (com.)	93
Canadian Rubber (pref.)	100

Dom. Coal (com.)	60 1/2
Dom. Coal (pref.)	117
Dom. Iron and Steel (com.)	58 1/2
Dom. Iron and Steel (pref.)	107
Dom. Steel and Coal Corporation	62 1/2
Dom. Textile (com.)	60 1/2
Dom. Textile (pref.)	99
Granby	92 1/2
International Coal (com.)	72
International Coal (pref.)	75
I. P. Cement	162
Lake of the Woods (com.)	127 1/2
Lake of the Woods (pref.)	124
Laurentide Pulp (com.)	155
Laurentide Pulp (pref.)	144
Laurentide Rights	34
Magdalen Island (com.)	31 1/4
Magdalen Island (pref.)	5
Montreal Coal	90
Montreal Cotton	137
Montreal Gas	170
Montreal Steel Works (com.)	117
Montreal Steel Works (pref.)	120
Montreal Steel Works rights	4 1/4
Nova Scotia Steel (com.)	83 1/2
Nova Scotia Steel (pref.)	122
Ogilvie Flour Mills (com.)	120 1/2
Ogilvie Flour Mills (pref.)	125
Penmans (com.)	68
Penmans (pref.)	85
Shawinigan W. & P.	109
Shawinigan W. & P. (nouveau)	108 1/2
Shawinigan W. & P. Rights	00 3/4

### Bons et obligations

Bell Telephone	103
Black Lake Asbestos	77
Cable	87 1/4
Can. Car Foundry	104
Canada Cement	98 1/2
Canadian Converters	85 1/4
Canadian Rubber	97 1/2
Col. Cotton	100
Detroit United	99 1/2
Dominion Textile, D.	96
Dominion Textile, C.	94
Dominion Textile, B.	98
Dominion Textile, A.	97 1/2
Dominion Coal	96 1/2
Dominion Cotton	101
Dominion Iron and Steel	97
Halifax Traction	102
Havana Electric	86
Intercolonial Coal	87
Keewatin Mills	10 1/2
Lake of the Woods	108
Laurentide Pulp	108
Magdalen Islands	94
Mexican L. & P.	88
Mexican Electric Light Co.	89 1/2
Montreal Harbour, 5 p.c.	102
Montreal L. H. and P.	100
Montreal L. H. and P. 4 1-2 p.c.	101
Montreal Steel Works	107
Montreal Street Railway	107
Montreal Warehousing	92 1/4
Nova Scotia Steel	110 1/4
Nova Scotia Cons.	109
Ogilvie	117 1/4
Ogilvie B.	112
Penmans	92 1/2
Porto Rico Railways	87
Price Bros.	107
Quebec Railways	84
Rio de Janeiro L. and P.	97
Sao Paulo	99 3/4
St. John Railway	102 1/2
Toronto Radial	100 1/2
West India Electric	66
Windsor Hotel	96 1/2
Winnipeg Electric Street Railway	104

# REVUE GÉNÉRALE

## EPICERIE

Il se fait toujours d'excellentes affaires dans le commerce de l'épicerie et les paiements sont très satisfaisants. Pour les changements de prix, voir les paragraphes suivants: Epices pures, Graines et Sel, Farines et Pâtes Alimentaires, Conserves de Viandes, Conserves de Poissons, Lards et Jambons, Saïndoux, Fromages Canadiens, Produits Pharmaceutiques.

### SUCRES

Très bonne demande, prix sans changements.

Nous cotons:

Extra granulé . . . . . sac	4.70
Extra granulé . . . . . baril	4.75
Extra granulé . . . . . 1-2 baril	4.90
Extra granulé . . . . . balle 5 x 20	4.80
Extra ground . . . . . baril	5.15
Extra ground . . . . . bte 50 lbs.	5.35
Extra ground . . . . . 1-2 bte 25 lbs.	5.55
No 1 Yellow . . . . . baril	4.35
No 1 Yellow . . . . . sac	4.30
No 2 Yellow . . . . . baril	4.45
No 3 Yellow . . . . . baril	4.55
Powdered . . . . . baril	4.95
Powdered . . . . . bte 50 lbs.	5.15
Paris Lumps . . . . . bte	5.50
Paris Lumps . . . . . 1-2 bte 50 lbs.	5.60
Paris Lumps . . . . . 1-2 bte 25 lbs.	5.80
Crystal Diamond . . . . . baril	5.40
Crystal Diamond, bte 100 lbs.	5.50
Crystal Diamond, 1/2 bte, 50 lbs	5.60
Crystal Diamond, 1/4 bte, 50 lbs	5.80
Crystal Diamond, carton 6 lbs.	0.00 0.37 1/2
Crystal Diamond, Domino, carton, 5 lbs.	0.00 0.40
Sucres bruts cristallisés . . . . .	3.90 4.50
Sucres bruts non cristallisés . . . . .	3.75 4.10

Ces prix s'entendent au magasin du vendeur à Montréal.

### MELASSES

La demande est assez bonne pour commandes par seaux.

Nous cotons:

	Le gal.		
Barbade, choix, tonne.	0.30	0.31	0.33
Barbade, tierce et krt.	0.33	0.35	0.36
Barbade, demi qrt.	0.35	0.36	0.38
Mélasse fancy, tonne.	0.35	0.36	0.36
Mélasse fancy, tierce et quart	0.38	0.39	0.39
Mélasse fancy, demi-quart	0.40	0.41	0.41

Les prix s'entendent: 1ère colonne, pour territoire ouvert; 2e colonne, pour territoire combiné; 3e colonne, pour Montréal et ses environs.

### GLUCOSE

Nous cotons aux 100 livres:

En quarts . . . . .	2.90
En demi-quarts . . . . .	3.15
En barils (kegs) . . . . .	3.40

### VINAIGRE

Nous cotons, prix nets:

Bollman, cruches paillées, 4 gall. imp. . . . . cruche	0.00	2.20
Domestique, triple, cruches paillées, 4 gall., imp. cruche	0.00	1.40
72 grains . . . . . le gall.	0.00	0.17
88 grains . . . . . le gall.	0.00	0.19
117 grains (proof) . . . . . le gall.	0.00	0.22

### THES

La demande est très bonne pour les thées verts de Chine et tranquille pour les autres.

## EPICES PURES, GRAINES ET SEL

### Epices

Assez bonne demande. L'orge monde est à prix plus élevé.

Nous cotons:

Aisplée, moulu . . . . . lb	0.15	0.18
Anis . . . . .	0.12	0.15
Canary Seed . . . . .	0.04	0.05
Cannelle, moulu . . . . .	0.20	0.24
Cannelle en mattes . . . . .	0.18	0.22
Clous de girofle moulus . . . . .	0.20	0.25
Clous de girofle entiers . . . . .	0.20	0.30
Crème de tartre . . . . .	0.23	0.32
Gingembre moulu . . . . .	0.20	0.30
Gingembre en racine . . . . .	0.20	0.24
Graine de lin non moulu . . . . .	0.06	0.07
Graine de lin moulu . . . . .	0.07	0.08
Graine de chanvre . . . . .	0.05	0.06
Maïs moulu . . . . .	0.75	1.00
Mixed Spices moulus . . . . .	0.18	0.22
Muscade . . . . .	0.35	0.50
Muscade moulu . . . . .	0.40	0.60
Piments (clous ronds) . . . . .	0.10	0.12 1/2
Pimento (poivre Jamaïque) . . . . .	0.08	0.10
Poivre blanc rond . . . . .	0.21	0.24
Poivre blanc moulu . . . . .	0.23	0.27
Poivre noir rond . . . . .	0.15	0.16
Poivre noir moulu . . . . .	0.16	0.20
Poivre de Cayenne pur . . . . .	0.21	0.25
Whole Pickle spice . . . . .	0.16	0.20
Sel fin, quart, 3 lbs. . . . .	2.95	3.05
Sel fin, quart, 5 lbs. . . . .	0.00	2.95
Sel fin, quart, 7 lbs. . . . .	2.80	2.85
Sel fin, quart, 10 lbs . . . . .	0.00	2.75
Sel fin, quart, 20 lbs. . . . .	0.00	2.75
Sel fin, 1-4 sac, 56 lbs. . . . .	0.00	0.40
Sel fin, sac, 2 cwts. . . . .	0.00	1.40
Sel fin en quart de 280 lbs. . . . .		
Ordinary fine . . . . .	0.00	1.80
Fine . . . . .	0.00	2.05
Dairy . . . . .	0.00	2.15
Cheese . . . . .	0.00	2.45
Sel gros, sac . . . . .	0.60	0.65

### ORGE

Nous cotons:

Orge mondé (pot) . . . . . sac	0.00	2.40
Orge mondé (pot) . . . . . baril	0.00	5.00
Orge mondé (pot) . . . . . lb	0.00	0.03 1/2
Orge perlé (pear) . . . . . sac	0.00	3.50
Orge perlé (pearl) . . . . . lb	0.00	0.04 1/2

### LEGUMES SECS

Nous cotons:

Fèves de Lima de Cal. la lb.	0.08	0.08 1/2
Fèves blanches, Can. minot	2.10	2.40
Fèves blanches, Can. moins d'un sac . . . . . lb.	0.03 1/2	0.03 1/2
Fèves jaunes . . . . . minot	2.00	2.10
Flageolets (haricots), sac de 220 lbs . . . . . lb.	0.00	0.10
Flageolets (haricots), moins d'un sac . . . . . lb.	0.00	0.12
Lentilles, par sac . . . . . lb.	0.00	0.06
Lentilles, moins d'un sac, lb.	0.00	0.08
Pois verts No 1 . . . . . la lb.	0.04	0.05
Pois à soupe No 1, jaunes le minot	1.25	1.50
Pois à soupe No 1, jaunes, moins d'un minot . . . . . lb.	0.00	0.02 1/2
Blé-d'Inde à soupe, cassé, sac	0.00	2.40
Blé-d'Inde à soupe, cassé, lb.	0.00	0.03
Pois fendus . . . . . sac	0.00	2.90
Pois fendus, moins d'un sac, lb.	0.00	0.03 1/2

## FARINES ET PATES ALIMENTAIRES

Très forte demande.

La farine straight rollers est à plus bas prix.

Les vermicelle, macaroni et spaghetti canadiens sont à plus bas prix.

Nous cotons:

Farine patente hongroise, qt.	0.00	6.60
Farine patente hongroise, 1/2 qt.	0.00	3.50
Farine patente hongroise, sac	2.85	3.25
Far. patente hongroise 1/2 sac	0.00	1.65
Farine patente, 24 1/2 lb . . . . .	0.85	0.87 1/2

Farine patente . . . . . 14 lbs	0.48	0.50
Farine patente . . . . . 7 lbs	0.25	0.26
Farine straight rollers, qrt	0.00	5.00
Farine straight rollers, sac	0.00	2.40
Farine à pâtis Ocean . . . . . qrt	0.00	5.75
Farine à pâtis Ocean, 1/2 qrt	0.00	3.00
Farine d'avoine granulée . . . . . sac	0.00	2.60

Far. d'avoine Standard, sac	0.00	2.60
Farine d'avoine fine . . . . . sac	0.00	2.60
Farine d'avoine roulée, brl	0.00	5.00
Farine d'avoine roulée, sac	0.00	2.25
Farine d'avoine roulée, pochette de 6 livres . . . . .	0.23	0.27
Farine de sarrasin . . . . . sac	0.00	2.60

Far. de blé d'Inde Gold Dust . . . . . sac	0.00	2.00
Far. de blé d'Inde Gold Dust . . . . . brl	0.00	4.25

Banner Saxon et Quaker Oats et Ogilvie, calsse . . . . .	0.00	3.95
Dito, doz . . . . .	0.00	2.60
Cream of wheat . . . . . cse	0.00	5.75
Cream of wheat . . . . . doz	0.00	2.00

Fécule de pommes de terre, pqts de 1 lb . . . . . doz	0.00	1.35
Vermicelle, macaroni et spaghetti Canadiens . . . . .		

En vrac . . . . . lb	0.00	0.04 1/2
En paquets de 1 lb . . . . .	0.06	0.06 1/2
Boîtes de 4 lbs . . . . . bte	0.17 1/2	0.20
Boîtes de 5 lbs . . . . . bte	0.20	0.22 1/2
Boîtes de 10 lbs . . . . . bte	0.40	0.45

Qualité extra fine . . . . .		
Boîtes de 4 lbs. (net) . . . . .	0.38	0.40
Boîtes de 5 lbs . . . . .	0.00	0.32 1/2
Boîtes de 8 lbs. (net) . . . . .	0.19	0.20
Boîtes de 10 lbs . . . . .	0.00	0.65

Nouilles aux oeufs: . . . . .		
Paquets de 1-2 lb. . . . . lb	0.00	0.07
En vrac, cse de 10 lbs . . . . . lb	0.00	0.06
Vermicelle, macaroni, spaghetti, pâtes assorties: alphabet, chiffres, animaux, nouilles, coudes, importés en vrac . . . . . lb	0.00	0.07 1/2

En paquets de 1 lb . . . . . lb	0.00	0.08 1/2
Taploca pearl, la lb . . . . .	0.06	0.07
Taploca seed . . . . . lb.	0.05 1/2	0.06
Taploca flake . . . . . lb.	0.07 1/2	0.08
Sagou . . . . . lb	0.00	0.00

### RIZ

Nous cotons:

Riz Importés. . . . .		
Riz Patna, sacs de 112 et 224 lbs, suivant qualité . . . . . lb	0.04 1/2	0.05 1/2
Riz Patna, sacs de 56 lbs, suivant qualité . . . . . lb.	0.04 1/2	0.05 1/2
Riz Carolina . . . . .	0.11	0.12
Riz moulu . . . . .	0.04	0.06
Riz soufflé (puffed) calsse de 36 paquets de 2 pintes . . . . .	0.00	3.60

Riz décortiqués au Canada:

Les prix ci-dessous s'entendent à Montréal:

Qualité B, sac de 100 lbs. . . . .	0.00	3.00
Qualité B, pochette de 25 lbs. 100 lbs . . . . .	0.00	3.10
Qualité B, pochette de 12 1/2 lbs. 10 lbs . . . . .	0.00	3.20
Qualité CC, sac de 100 lbs. . . . .	0.00	2.90
Qualité CC., pochette 25 lbs, 100 lbs . . . . .	0.00	3.10
Qualité CC., pochette 12 1/2 lbs 100 lbs . . . . .	0.00	3.10

Sparkle . . . . .	0.00	4.25
India Bright (sac de 100 lbs)	0.00	3.10
Lustre . . . . .	0.00	3.20
Polished Patna . . . . .	0.00	3.40
Pearl Patna . . . . .	0.00	3.50
Mandarin Patna . . . . .	0.00	3.75
Impérial Glacé Patna . . . . .	0.00	4.10
Crystal Japan . . . . .	0.00	4.10
Snow Japan . . . . .	0.00	4.20
Ice Drips Japan . . . . .	0.00	4.50



Nous cotons:

Table listing various goods such as Anchols A l'huile, Caviar, Clams, Crayettes en saumure, Harengs marines, etc. with prices in multiple columns.

LARDS ET JAMBONS

Assez bonne demande pour les lards americains et bonne pour les autres. Les lards fumés et les jambons sont a plus bas prix.

Nous cotons:

Table listing Lards Americains (Lard Monarch, Lard Jones, etc.) and Vandes fumees (Lard fume, Jambons, etc.) with prices.

SAINDOUX

La demande pour le saindoux pur laisse a desirer, elle est bonne pour le sain-

doux compose, qui est a plus bas prix

Nous cotons:

Saindoux pur

Table listing Saindoux pur in seaux, tinettes, and canistres with prices.

Saindoux compose

Table listing Saindoux compose in seaux, canistres, tierces, and tinettes with prices.

FROMAGES CANADIENS

Les petits fromages sont a prix plus eieves

Les petits fromages d'environ 20 lbs se vendent aux epiciers 13c a 13 1/2c la livre

FROMAGES IMPORTES

Table listing imported cheeses like Gruyere, Roquefort, Gorgonzola, Edam with prices.

PRODUITS CHIMIQUES ET DROGUES

La camomille est a prix plus eieve

Table listing chemicals and drugs like borique, alun, borax, camomille, campêche with prices.

Table listing Resine G, Salpêtre en cristaux, Soda A laver with prices.

Table listing Soda A laver, Soude caustique, Soufre en batons, Soufre moulu, Tourteaux de lin moulu, Vitriol with prices.

BOUGIES ET CIERGES

Table listing B Paraffine, B Paraffine, B Stearine, Clerges approuves, Clerges non approuves with prices.

PLATS EN BOIS

Table listing Ovals of 1/2 lb, 1 lb, 2 lbs, 3 lbs, 5 lbs with prices.

CUVETTES EN BOIS

Table listing Cuvette No 0, 1, 2, 3 with prices.

TINETTES EN BOIS

Table listing Tinettes A beurre, Tinettes en epinette, Tinettes a beurre with prices.

EPINGLES A LINGE

Table listing Epingles ordinaires, Epingles a ressort with prices.

BALAIS

Table listing Balais with various types and prices.

## ALLUMETTES

Nous cotons:	
Telegraph, bte de 10 gr. . . . .	4.80
Telephone, bte de 10 gr. . . . .	4.70
Tiger, bte de 10 gr. . . . .	4.30 à 4.45
Headlight, bte de 1 gr. . . . .	4.65
King Edward, bte de 1-2 gr. . . . .	3.70
Eagle, bte de 1 gr. . . . .	2.15
Silent, bte de 1 gr. . . . .	2.50
Silent, bte de 500 . . . . .	5.35
Rising Star, bte de 1 gr. . . . .	6.15

Pour quantité de 5 caisses assorties ou non, fret payé pour tous les points de la province de Québec.

Le prix de \$4.30 pour les allumettes "Tiger" ne s'applique qu'à la province de Québec seulement.

## FICELLE ET CABLE DE COTON, ETC.

Nous cotons:	
Ficelle 4 brins . . . . . lb.	0.27 0.28
Ficelle 3 brins . . . . . lb.	0.23 0.24
Corde à linge en rouleau, lb.	0.00 0.22
Corde à linge, 30 pds . doz.	0.00 0.90
Corde à linge, 40 pds . doz.	0.00 1.10
Corde à linge, 50 pds . doz.	0.00 1.40
Corde à linge, 60 pds . doz.	0.00 1.65
Coton à chandelle . . . . . lb.	0.00 0.30
Cable Sisal, 7-16 et plus . . . . .	0.00 0.09½
Cable Sisal, 3-8 . . . . .	0.00 0.10
Cable Sisal, 5-16 . . . . .	0.00 0.10½
Cable Sisal, 1-4 . . . . .	0.00 0.10½
Cable Sisal, 3-16 . . . . .	0.00 0.11½

## PAPIER D'EMBALLAGE

On vend le papier Manille à 4 cents la livre et le papier brun ou gris 3c. la lb

## MECHES, BRULEURS ET VERRES DE LAMPES

Nous cotons:	
Mèches No 2 . . . . . lb.	0.20
Mèches No 1 . . . . . lb.	0.15
Mèches No 0 . . . . . lb.	0.12
Brûleurs No 2 . . . . . doz.	0.85
Brûleurs No 1 . . . . . doz.	0.65
Brûleurs No 0 . . . . . doz.	0.65
Brûleurs, dessus verre, (A), doz.	1.65
Brûleurs, dessus verre, (B), doz.	1.90
Cheminées (first), No 2 . . . . . doz.	0.60
Cheminées (first), No 1 . . . . . doz.	0.44
Cheminées (first), No 0 . . . . . doz.	0.41
Cheminées (climax), No 2 . . . . . doz.	0.62
Cheminées (climax), No 1 . . . . . doz.	0.46
Cheminées (climax), No 0 . . . . . doz.	0.43

## SAVONS

Tous les savons canadiens en caisse sont augmentés de 30c par caisse; les prix spéciaux par 25 caisses sont abolis.

Les manufacturiers prétendent que les prix des matières premières les forcent à augmenter les prix de l'article manufacturé.

## SAVON DE CASTILLE

Le savon de Marseille en seau se vend \$4.25 la caisse.

Le savon de Marseille (ou Castille) se vend: le blanc de 8 1-2 à 9c la lb., poids net, et le marbré rouge de 7 1-2c. à 8 1-2c

## GRAISSE A ROUES

On cote:	
Graisse Imperial, en lots de	
grosse . . . . . doz.	0.52½
Caisse de 4 doz. . . . . doz.	0.55
Quantité moindre . . . . . doz.	0.60
Graisse au mica.	
Boîtes de 1 lb. (par 3 doz.), doz.	0.95
Quantité moindre . . . . . doz.	1.00
Boîtes de 3 lbs. (par 2 doz.), doz.	2.50
Quantité moindre . . . . . doz.	2.60

## HUILE D'OLIVE

Nous cotons:	
Pintes . . . . .	0.00 3.00

Chopines . . . . .	0.00 1.75
1-2 chopines . . . . .	0.00 0.90
Les huiles d'olive surfinées sont cotées:	
Estagnon ½ gal . . . . .	0.90 1.00
Estagnon 1 gal. . . . .	1.75 1.90
Estagnon 5 gal. Impérial . . . . .	0.00 8.50
Boutelles 4 oz. . . . . doz.	0.90 1.00
Boutelles 8 oz. . . . . doz.	1.30 1.40
Boutelles 16 oz. . . . . doz.	4.60 4.75
Litres . . . . .	8.00 8.25

L'huile d'olive Barton et Guestler est cotée:

Qrts. . . . .	7.75 8.00
Pts. . . . .	4.37½ 4.50
½ pts. . . . .	2.45 2.50

## HUILE DE CASTOR

Nous cotons:	
	Grosse. Doz
Boutelles de 1 oz. . . . .	\$3.60 \$0.35
Boutelles de 2 oz. . . . .	5.00 0.45
Boutelles de 3 oz. . . . .	6.00 0.55
Boutelles de 4 oz. . . . .	7.25 0.65
Boutelles de 1-2 chopine. . . . .	11.50 1.10
Boutelles de 1 chopine . . . . .	17.50 1.60
Boutelles de 1 pinte . . . . .	28.00 2.50
Estagnon de 40 lbs. . . . .	0.10 0.11
Quart, lb. . . . .	0.00 0.10½
Moins d'un quart, gall. . . . .	0.00 1.14

## HUILE DE FOIE DE MORUE

Nous cotons l'huile de foie de morue de Terre-Neuve, de \$1.40 à \$1.60 le gallon, suivant quantité et l'huile de foie de morue de Norvège, de \$1.50 à \$1.65.

## HUILE DE COTON

Nous la cotons:	
Au baril . . . . .	0.00 1.10
Moins d'un baril . . . . .	0.00 1.25

## HUILE DE RICIN PHARMACEUTIQUE

Nous cotons au quart, par livre \$0.10; le gallon, \$1.20; l'estagnon, par livre \$0.09 1-2 et à la livre \$0.10 1-2.

## VASELINE

Nous cotons:	
No 1, la grosse . . . . .	\$ 6.72, esc. 5 p.c.
No 2, la grosse . . . . .	14.40, esc. 5 p.c.
No 1, la doz. . . . .	0.60 net.
No 2, la doz. . . . .	1.25 net.

## HUILE DE PETROLE

Nous cotons:	
Pratt's Astral Oil . . . . . le gal.	0.19½
Standard Acme . . . . . le gal.	0.17
Silver Star . . . . . le gal.	0.15½

## GRAINS ET FARINES

## Marché de Chicago

Des câblagrammes reçus de bonne heure et à naçant un temps chaud et sec dans l'Argentine à l'époque la plus critique pour la récolte, causèrent de grandes variations sur le marché du blé, mercredi dernier. Mais l'annonce de pluies rafraîchissantes mit fin à l'anxiété et fit brusquement baisser les prix. En clôture le marché était faible, en perte nette de ¼c.

Les autres grains subirent une diminution, le blé d'Inde finissant à une perte de 1-4c à 3-8c; l'avoine perdait aussi 1-8c à 1-4c à 3-8c.

	Déc.	Mal.
Blé. . . . .	90½	96¾
Blé-d'Inde. . . . .	45¾	47¾
Avoine . . . . .	31¼	34¼

## Marché de Montréal

Il s'est traité des affaires sur tous les grains, sauf pour les pois et le seigle; le blé-d'Inde jaune a été particulièrement actif. Le prix du blé, des avoines et des pois sont fermes aux nouveaux prix en hausse.

Il y a un peu plus d'activité dans les

farines et les issues de blé, en raison de la clôture prochaine de la navigation. Les prix sont sans changement mais bien tenus en raison de la hausse des blés.

Les farines d'avoine sont tranquilles à prix soutenus.

## Grains

Blé du Nord No 1 . . . . .	1.02 1.07
Blé du Nord No 2 . . . . .	1.00 1.04
Blé du Nord No 3 . . . . .	0.96 0.97
Blé Nord Feed . . . . .	0.80 0.81
Avoine Man. No 2 . . . . .	0.49 0.49
Avoine Man. No 3 . . . . .	0.39 0.39
Avoine Qué. et Ont. No 2 . . . . .	0.39 0.39
Avoine Qué. et Ont. No 3 . . . . .	0.37 0.38
Avoine Qué. et Ont. No 4 . . . . .	0.36 0.36
Orge moulée . . . . .	0.49 0.50
Pois No 2 ordinaires . . . . .	0.90 0.92
Sarrasin (48 lbs) . . . . .	0.00 0.72
Blé d'Inde jaune No 3 . . . . .	0.58 0.58

## Farines

Patentes du printemps:	
Royal Household . . . . . 2 sacs	0.00 5.80
Glenora . . . . . 2 sacs	0.00 5.30
Montcalm . . . . . 2 sacs	0.00 5.10
Fortes à Boulanger:	
Bakers Special. . . . . 2 sacs	0.00 5.10
Manitoba S.B. . . . . 2 sacs	0.00 4.60
Patentes d'Hiver:	
Hurona (à pâtisserie) 2 sacs	0.00 5.80
A . . . . . 2 sacs	0.00 5.30
Straight rollers . . . . . baril	4.70 4.90
Straight rollers . . . . . sac	2.10 2.20
Farine de blé-d'Inde blanc pour boulangers . . . . . 2 sacs	0.00 4.50
Farine de blé-d'Inde pour engrais . . . . . 2 sacs	0.00 3.00

## Farine d'avoine

Avoine roulée, 90 lbs . . . . . sac	0.00 2.00
Avoine roulée . . . . . baril	0.00 4.30

## Issues de blé en sacs

Son Manitoba, au char, ton	00 00 18 00
Grd Manitoba, au char, ton	00 00 22 00
Son d'Ontario, au char, ton	18 00 19 00
Middlings d'Ontario, au char, ton	00 00 24 00
Moulée mélangée . . . . . au char	25 00 28 00

## FROMAGE

## Marché anglais

MM. Marples, Jones & Co. nous écri vent de Liverpool, à la date du 4 novembre 1910:

Il n'y a pas d'amélioration à signaler dans la demande pour le fromage canadien; les marchands y prennent très peu d'intérêt et les prix restent à peu près sans changement, bien que l'on voit ça et là un vendeur à bas prix. Les fromages de qualité inférieure, mais ayant du corps, sont en bonne demande.

## Nous cotons:

Canada, blanc, haut choix.	54 0 à 55 0
Canada, coloré, haut choix.	54 0 à 55 0

\* \* \*

MM. Mills & Sparrow nous écrivent de Londres à la date du 4 novembre 1910:

Les prix sont bien maintenus, bien qu'il y ait eu beaucoup d'achats.

## Nous cotons:

Nouvelle Zélande . . . . . (manqué)	
Canada, blanc et coloré haut choix . . . . .	56 0 à 57 0
Canada blanc et coloré, choix . . . . .	56 0 à 57 0

## Marchés d'Ontario

Brockville, 10 novembre.—Offert 125 boîtes blanc et 905 coloré. Vend: le blanc à 10 5-8c et le coloré à 10 7-8c.

Belleville, 10 novembre.—Offert et vend du 724 boîtes blanc à 10 7-8c.

Ottawa, 11 novembre.—Offert 164 boi

les blanc et 445 coloré. Vendu le blanc à 10 3/4c et le coloré à 11c.

Campbellford, 15 novembre.—Offert et vendu 506 boîtes à 10 15-16c.

Stirling, 16 novembre.—Offert et vendu 24 boîtes à 11 1-16c.

**Marchés de Québec**

Victoriaville, 11 novembre.—Vendu un ton de char à 10 3/8c.

**Marché de Montréal**

On paie aux producteurs de 10 1/2 à 10 3/4c le fromage blanc et de 10 3/4 à 11c le fromage coloré.

On vend au détail, aux épiciers, à raison de 13c la lb.

Les exportations pour la semaine finissant le 12 novembre ont été les suivantes:

- 1910—57,697 boîtes.
- 1909—61,732 boîtes.
- 1908—45,129 boîtes.

Du 1er mai au 12 novembre elles ont été comme suit:

- 1910—1,769,328 boîtes.
- 1909—1,789,711 boîtes.
- 1908—1,696,646 boîtes.

**BEURRE**

**Marché Anglais**

MM Marples, Jones & Co., nous écrivent de Liverpool, à la date du 4 novembre 1910:

Les prix sont de nouveau plus faciles et, comme les prochains arrivages des colonies seront forts, nous ne serions pas surpris de voir des prix encore plus bas. Toutefois, les prix arrivent à un niveau qui attire le spéculateur, et cela peut avoir pour effet de raffermir le marché. La cote officielle du beurre danois est plus basse de deux kroner.

- Ladles des Etats (manque)
- Renovated, choix (manque)
- Irlande, crèmerie, choix 108 0 à 110 0
- Canada, crèmerie, choix 108 0 à 110 0
- Australie, haut choix 108 0 à 110 0
- Nouv. Zélande, haut choix (manque)
- Sibérie, crèmerie, haut choix 106 0 à 108 0
- Argentine, haut choix (manque)
- Danois, crèmerie, choix et haut choix, en barils 114 0 à 116 0

MM Mills & Sparrow nous écrivent de Londres à la date du 4 novembre 1910:

Le marché a été très déprimé pendant la semaine. Une combinaison de circonstances y a contribué. D'abord, le temps doux qui a régné en Angleterre, en Irlande et sur tout le continent jusqu'à la fin d'octobre a eu pour effet de maintenir la production à un niveau plus élevé que ce n'est le cas général à cette époque de l'année, de sorte qu'avec une saison précoce dans les colonies, on a pu disposer de beaucoup plus de beurre qu'on ne s'y attendait. Les conditions de travail dans tout le pays ont été très instables et, cette semaine, une nouvelle grève s'est déclarée dans les Galles du Sud qui peut prendre des proportions plutôt sérieuses; cela a un effet déprimant sur les acheteurs en général.

Les approvisionnements de beurre danois continuent à être forts et la cote a été réduite de 2 kroner. On s'attend avec confiance à ce que cela améliore la demande.

Les arrivages de Sibérie, cette semaine, sont très faibles et les prix sont plus bas surtout pour les beurres secondaires. Il y a une grande quantité de beurre de cette catégorie en magasin; mais cela ne devrait avoir aucun effet sur le marché du meilleur beurre, car le beurre secondaire ne convient qu'à la pâtisserie.

—A cause des conditions favorables de la température, l'approvisionnement en beurre français se maintient bien et les prix ont été réduits de 2 0 par cwt pour les paniers de beurre frais et de beurre salé. Les commandes se maintiennent bien et la qualité plaît.

—Les beurres dernièrement arrivés d'Australie ont été mis sur le marché cette semaine, les conditions générales du commerce n'ont pas été bonnes, et les achats sont plutôt clairsemés.

Avec un peu d'aide, cette semaine, tout serait bien allé, mais les spéculateurs saisissent l'occasion et répandent dans tout le pays des circulaires d'un ton à la baisse. Il en résulte que les acheteurs liquident tout ce qu'ils ont avant de renouveler leurs stocks; les agents se mettent en ligne, sentant qu'il vaut mieux que les marchandises entrent en consommation même à de plus bas prix, pour provoquer la demande aussi vite que possible et être en mesure de prendre les grandes quantités qui vont arriver. En fin de semaine, il semble que les affaires reprennent un peu et on espère que les prix vont être soutenus.

**Nous cotons:**

- Danemark 112 0 à 114 0
- France, haut choix 116 0 à 122 0
- France, bon à choix 110 0 à 112 0
- Victoria, salé haut choix 104 0 à 106 0
- Victoria, sans sel, haut choix 108 0 à 110 0
- Victoria, salé bon à choix 98 0 à 102 0
- Victoria sans sel, bon à choix 104 0 à 106 0
- Nouvelle-Galles du Sud haut choix 104 0 à 106 0
- Nouvelles Galles du Sud, bon à choix, salé 98 0 à 102 0
- Nouvelles Galles du Sud, bon à choix, sans sel 104 0 à 106 0
- Queensland, haut choix 102 0 à 104 0
- Queensland, bon à choix 98 0 à 100 0
- Queensland haut choix, sans sel 104 0 à 106 0
- Nouvelle-Zélande (manque)
- Sibérie, haut choix 100 0 à 102 0
- Sibérie, choix 94 0 à 98 0
- Sibérie, inférieur 88 0 à 92 0

**Marché de Montréal**

Le marché du beurre est assez ferme, on paie aux producteurs de 24 à 24 1/4c à la campagne les meilleurs beurres de crèmeries.

On vend aux épiciers les beurres de crèmeries 25 1-2c et les beurres de ferme, toujours rares, de 20 à 22c.

Les exportations pour la semaine finissant le 12 novembre ont été les suivantes:

- 1910— 5 paquets
- 1909— 52 paquets
- 1908—258 paquets

Du 1er mai au 12 novembre, elles ont été comme suit:

- 1910—27,883 paquets
- 1909—39,502 paquets
- 1908—93,416 paquets.

**OEUFS**

**Marché Anglais**

MM. Marples, Jones & Co., nous écrivent de Liverpool, à la date du 4 novembre 1910:

Les prix sont soutenus

**Nous cotons:**

- Oeufs d'Irlande 13 3 à 14 3
- Oeufs du Continent 9/6 à 12/6

**Marché de Montréal**

La demande pour les oeufs est toujours bonne, malgré les prix élevés. Les prix n'ont pas changé depuis la semaine dernière.

On cote à la doz en lots de caisse, No 1, 27c et choix 32c, strictement frais, 45c

**LEGUMES**

- Aubergines 0 00 0 00
- Betteraves sac 0 00 0 60
- Carottes 0 00 0 50
- Céleri la doz 0 00 0 35
- Choux de Bruxelles 0 00 0 35
- Choux de Montréal doz 0 00 0 40
- Choux fleurs 0 75 1 00
- Concombres de Montréal (manquent)
- Cresson doz paquet 0 00 0 35
- Epinards laboîte 0 00 0 50
- Navets la poche 0 00 0 60
- Oignons blancs la caisse 0 00 2 75
- Oignons d'Espagne, le crate 0 00 2 50
- Panais la poche 0 00 0 75
- Patates (au détail), le sac 90 lbs 0 00 1 25
- Patates (en gros), le sac 90 lbs 0 00 1 00
- Persil doz de paquets 0 00 1 00
- Piment le panier 0 00 0 40
- Poireaux la doz pqt 0 00 1 20
- Radis la doz pqt 0 00 0 35
- Raifort la lb 0 00 0 25
- Rhubarbe la doz pqt 0 00 0 90
- Salade de Montréal, frisée doz 0 00 0 35
- Salade de Montréal, pommée, doz 0 00 0 25
- Salsifis la doz de ppts 0 00 1 35
- Tomates la lb 0 00 0 25
- Topinambours le quart 0 00 3 25

**FRUITS VERTS**

- Ananas Floride cse manquent
- Bananes, régime (en crate) 0 00 2 25
- Citrons Messine (200c) 0 00 2 50
- Cocos, sac 150 lbs 0 00 0 00
- Limons la boîte 0 00 1 40
- Mandarines la boîte 0 00 3 25
- Oranges Jamaïque brls 0 00 5 00
- Oranges Navels sulv. grosseur 0 00 4 75
- Pamplemousse de Floride, bte 0 00 5 00
- Pamplemousse de Cuba, gros, bte 0 00 1 25
- Poires de Californie crate 3 75 4 00
- Prunes Bleues de Californie (manquent)
- Prunes Rouges de Californie (manquent)
- Prunes Japon de Californie (manquent)

- Pommes
- Pewaukee No 1 0 00 4 75
- Pewaukee No 2 0 00 4 00
- Benravis No 1 0 00 5 00
- Bendavis No 2 0 00 4 00
- Scotch Winter No 1 0 00 4 00
- Scotch Winter No 2 0 00 3 00
- Man No 1 0 00 4 50
- Man No 2 0 00 3 50
- Sauvageon, le quart 0 00 3 00
- Greening No 1 0 00 5 00
- Baldwing No 1 0 00 5 00
- Russett No 1 0 00 5 00
- Fameuses No 1 0 00 6 50
- Fameuses No 2 0 00 4 50

**POMMES**

**Marché Anglais**

MM J. C. Houghton & Co. nous écrivent de Liverpool à la date du 3 novembre 1910:

La demande a diminué considérablement, et les prix en ont tout souffert. En outre les recettes sont fortes, mais en dépit de tout, il y a encore beaucoup de bons résultats. Les Baldwins de Boston et du Maine, et les York Imperials de Virginie arrivent en abondance, et les valeurs sont un peu plus basses chaque jour de vente. Ce n'est qu'en faisant ces réductions, qu'il a été possible de faire face aux arrivages.

# Courroies Spéciales

Nos courroies sont recouvertes de notre Ciment Imperméable et peuvent être exposées au froid ou à la chaleur sans danger de les gâter.



**D. K. McLaren, Limited**

Montréal, 300 rue Craig Ouest.  
 Québec, 21 rue St-Pierre.

# LES TOLES CANADA GALVANISÉES

de la marque "Dominion Crown" sont de la fabrication la plus ancienne et la meilleure sur le marché. . . . .  
 Demandez-les à votre Marchand de Gros et n'acceptez pas de substitution. . .

**A. C. LESLIE & CO.**  
 LIMITED  
**MONTREAL.**

## POISSONS & HUITRES

Morue Verte, Hareng Labrador, Saumon Sale, Anguille Salée, Haddock Fumé, Hareng Fumé, Morue dé-ossée, Morue Etyvée, **Toutes Sortes de Poissons Frais et Gêles suivant la Saison** Haddock Frais, Morue Fraîche, Saumon, Fletan, Hareng Frais Doré, Eperlan.

Huitres à la mesure, En Vrac, Huitres en Ecailles  
**Seuls Agents pour la Vente en gros des Fameuses Huitres Marque "Sealshipt". Prix Modérés. Conditions Libérales**  
 Liste de prix envoyée sur demande.

**LEONARD BROS.**

Le plus Grand Entrepôt de Poissons du Canada  
 20, 22, 24 et 26, Place d'Youville. MONTREAL  
 Boite Postale 639 Pres de la Douane 4 Téléphones à Longue Distance  
 Succursale - ST-JOHN N.B. GRANDE RIVIERE. GASPE Qué

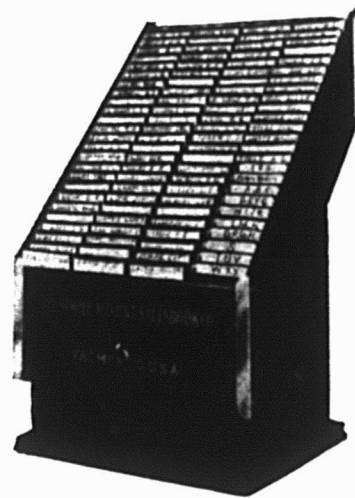

**Système de Comptabilité Simple et Efficace.**  
**Système Keitz.**

Grandeur pour 100 livres, sans couvercle, montrant l'arrangement alphabétique des livres.

**A**VEC CE SYSTÈME, plus de comptes arriérés, plus de comptes erronnés, plus de ventes ni de dépenses oubliées.

N'attendez pas pour changer votre système de comptabilité defectueux; demandez des renseignements à ceux qui emploient notre système, ou écrivez-nous.

## The Simple Account Salesbook Co'y

Seuls Manufacturiers fabricant aussi des livres à souche, de comptoir, pour magasins  
 4000, rue du Dépôt,  
 Fremont, Ohio et Hartford, Conn.  
 E. U. A.

# PAPIER POUR MIMÉOGRAPH

Demandez à votre LIBRAIRE la marque "Northern Mills" qualité supérieure pour PAPIER A COPIE.

Manufacturée par  
**La Compagnie des Moulins du Nord,**  
 278 rue St-Paul, Montréal.

### PRIX A L'ENVOI

	Vendredi 28 Oct	Lundi 31 Oct	Mercredi 2 Nov
	s. d. s. d.	s. d. s. d.	s. d. s. d.
<b>Amérique baril</b>			
King .....	18 0	22 0	
Albemarle			
Pippin .....	15 0	23 6	16 0 26 6
Baldwin .....	12 0	21 6	11 0 19 3 12 0 19 9
York Imperial .....	14 0	20 6	
Ben Davies .....	14 0	18 6	12 0 15 0
Greening .....	14 6	20 0	13 0 17 0
N. Spy .....	16 0	20 0	16 0 22 0
Russett .....			14 0 16 0
Jonathan .....	8 0	9 6	7 3 7 9 7 0 8 3
<b>Canada Baril</b>			
King .....	20 0	25 0	
Baldwin .....		14 0 20 0	14 0 19 0
Ben Davis .....		14 6 18 6	13 9 16 3
Greening .....		17 0 24 0	16 0 22 6
G Russett .....		21 0	19 0 21 6
N. Spy .....			20 0
<b>Californie bte</b>			
Newtown Pip-			
pin (4 tierces) ..	6 6	8 0	6 6 7 9 6 0 7 0
do (4 1/2 tierces) ..	6 0	6 6	6 0
do (3 1/2 tierces) ..	8 6	8 9	8 0 7 0
<b>Oregon-</b>			
Newtown			
Pippin .....			11 0 12 3

### FOIN PRESSE ET FOURRAGES

Marché de Montréal

Il s'est fait des affaires sur toutes les qualités de foin, cette semaine, mais le marché pourrait être facilement plus actif.

Les marchés anglais sont faibles, tandis que ceux des Etats-Unis sont soutenus.

Nous cotons à la tonne, en lot de char, sur rails à Montréal:

Foin pressé, No 1 .....	12.50	13.00
Foin pressé, No 2 extra .....	11.50	12.00
Foin pressé, No 2 ord. ....	9.00	9.50
Foin mélangé de trèfle .....	8.00	8.50
Trèfle pur .....	7.50	8.00
Paille d'avoine .....	4.50	5.00

### VOLAILLES ET GIBIER

Nous cotons les volailles comme suit: dindes, de 16 à 17c.; canards, de 14 à

15c.; oies, de 13 à 14c.; poulets, de 14 à 15c.; poules, de 10 à 11c.; poules et poulets mélangés, suivant mélange de 10 à 14c.

Le chevreuil se vend, bête entière, de 14 à 15 lb.

### PEAUX VERTES

La demande est bonne. Les peaux de mouton ont encore augmenté en raison de leur meilleure qualité. Elles sont cotées de 60c à 65c au lieu de 55c à 60c. Les autres peaux sont sans changement.

Les commerçants de Montréal paient aux bouchers: boeuf de la ville No 1 10c.; No 2, 9c.; No 3, 8c.; boeuf de la campagne, No 1, 10c.; No 2, 9c.; No 3, 8c. Veau de la ville No 1, 12c.; No 2, 11c.; veau de la campagne, No 1, 12c.; No 2, 11c.; mouton, 60c à 65c; cheval, \$2.50.

# Ferronnerie, Quincaillerie, Peintures, Matériaux de Construction, Etc.

## Revue des Marchés

### FERRONNERIE

La coutellerie, l'argenterie, les articles de fantaisie en laiton, gun métal, cuir, etc., en somme tous les articles pour les fêtes, sont en très bonne demande. Les articles utiles dans le ménage se vendent aussi d'une manière soutenue, de même que tous les articles pour l'hiver.

Dans les métaux, les affaires se sont un peu ralenties, mais sont encore très bonnes. L'étain est en hausse.

### PLOMBERIE

#### Tuyaux de plomb

L'escompte est de 25 pour cent

Les prix sont de 7c. pour tuyaux en plomb et de 9c. pour tuyaux de plomb composition.

#### Tuyaux de renvoi en fonte et accessoires

Prix fermes.

Les escomptes sur les prix de la liste sont: tuyaux légers 60 et 10 p.c.; tuyaux moyens et extra-forts 70 p.c. et accessoires légers, moyens et extra-forts 70 pour cent.

#### Tuyaux en fer

##### Tuyaux noirs:

Nous cotons, prix de la liste:		
1-4	100 pieds	5.50
3-8	"	5.50
1-2	"	8.50
3-4	"	11.50
1	"	16.50
1-1-4	"	22.50
1-1-2	"	27.00
2	"	36.00
Nous cotons net:		
2-1-2	"	16.30
3	"	21.54
3-1-2	"	27.07
4	"	30.80

##### Tuyaux galvanisés.

Nous cotons, prix de liste:		
1-4	100 pieds	5.50
3-8	"	5.50
1-2	"	8.50
3-4	"	11.50
1	"	16.50
1-1-4	"	22.50
1-1-2	"	27.50
2	"	36.00
Nous cotons net:		
2-1-2	"	22.20
3	"	29.19
3-1-2	"	30.70
4	"	41.75

Les escomptes sont les suivants:

Tuyaux noirs: 1-4 pouce, 63 p. c.; 3-8 pouce, 59 p. c.; 1-2 pouce, 69 p. c.; 3-4 pouce à 2 pouces, 71 1-2 p.c.

Tuyaux galvanisés: 1-4 pouce, 48 p. c.; 3-8 pouce, 44 p. c.; 1-2 pouce, 59 p. c.; 3-4 à 2 pouces, 61 1-2 p. c.

#### Tuyaux en acier

2	pouces	100 pieds	8.50
2½	pouces	"	10.50
3	pouces	"	12.00
3½	pouces	"	15.00
4	pouces	"	19.25

Fer-blanc		
Prix fermes		
Nous cotons		
Au Charbon — Allaways ou égal.		
1c.	14 x 20, base	bte 4.40 4.50
Fer-blanc en feuilles		
X	Extra par X et par esse	0.75 1.00
suivant qualité		
(Caisse de 112 feuilles, 108 lbs net)		
Au Coke Lydbrook ou égal		
1c.	14 x 20, base	bte 4.10 4.25
(Caisse de 112 feuilles, 108 lbs net)		
Au Charbon—Terne-Dean ou égal		
1c.	20 x 28	bte 7.00 7.25
(Caisse de 112 feuilles, 216 lbs net)		
Feuilles Fer-blanc pour Bouilloires		
(Caisse de 560 lbs)		
XX.	14 x 60, gauge 26	lb 0.07 0.07½
Feuilles étamées		
72 x 30	gauge 23	les 100 lbs 7.75 8.00
72 x 30	gauge 26	les 100 lbs 8.25 8.50
72 x 30	gauge 28	les 100 lbs 8.75 9.00

#### Fer-blanc en feuilles

X Extra par X et par esse 0.75 1.00 suivant qualité

(Caisse de 112 feuilles, 108 lbs net)

Au Coke Lydbrook ou égal

1c. 14 x 20, base bte 4.10 4.25

(Caisse de 112 feuilles, 108 lbs net)

Au Charbon—Terne-Dean ou égal

1c. 20 x 28 bte 7.00 7.25

(Caisse de 112 feuilles, 216 lbs net)

Feuilles Fer-blanc pour Bouilloires

(Caisse de 560 lbs)

XX. 14 x 60, gauge 26 lb 0.07 0.07½

#### Feuilles étamées

72 x 30 gauge 23 les 100 lbs 7.75 8.00

72 x 30 gauge 26 les 100 lbs 8.25 8.50

72 x 30 gauge 28 les 100 lbs 8.75 9.00

#### Tôles Canada

Les tôles Canada sont excessivement rares sur le marché

Nous cotons: 52 feuilles demi-poli \$2.75, 60 feuilles, \$2.80 et 75 feuilles \$2.85

#### Tôles Noires

Les grandes tôles noires sont très rares et à prix très fermes.

Nous cotons: 20 à 24 gauge, \$2.30, 26 gauge, \$2.35, 28 gauge, \$2.45

#### Tôles galvanisées

Les petites tôles galvanisées sont excessivement rares

Nous cotons à la caisse

	Gorbals	Queens	Fleur de Lys
28 G	4.20	3.95	4.20 4.05
26 G	3.45	3.50	3.75 3.80
22 à 24 G	3.50	3.45	3.70 3.55
16-20	3.25	3.20	3.45 3.30

#### Apollo

10½ oz=28 Anglais 4.10

28 G.=Anglais 3.85

26 G	4.35
24 G	3.60
22 G	3.60
16 à 20 G	3.45

Moins d'une caisse, 25c de plus par 100 livres

28 G. Américain équivaut à 26 G. Anglais

Les petites tôles sont également très fermes.

Petite tôle 18 x 24 52 feuilles 4.45

Petite tôle 18 x 24 60 feuilles 4.70

#### Plaques d'acier

Prix fermes

18 pouce 100 livres 2.65

3-16 pouce " " 2.55

#### Zinc en feuilles

Nous cotons: \$6.75 à \$7.00 les 100 lbs

#### Tuyaux de poêle

Nous cotons par 100 feuilles 5, 6 et 7 pouces, ordinaires \$7.00 et polls \$9

#### Coudes pour tuyaux

Nous cotons à la doz: coudes ronds ordinaires 75 feuilles, \$1.10, 60 feuilles \$1.35 et polls, 60 feuilles, \$1.60

#### Soudure

Nous cotons: barre demi et demi, garantie 21c à 24c; do commerciale, 19c à 22c; do, à essayer les tuyaux, 20 à 22c

#### Couplets

Il y a rareté de cet article sur le marché anglais

L'escompte sur les prix de la liste est de 65 et 10 pour cent pour les couplets en fer et en acier.

### QUINCAILLERIE

#### Boulons et noix.

Nous cotons:

Boulons à voitures Norway (\$3.00) 50 et 10 p. c.

Boulons à voitures carrés (\$2.40) 60 et 10 p. c.

Boulons à voitures (\$1.00): grandeurs, ¾ et moindres, 70 p. c.; 7-16 et au-dessus 60 p. c.

Boulons à machine, 3-8 pce et au-dessous 60, 10 et 10 p. c.

Boulons à machine, 7-16 pce et au-dessous 60 p. c.

Boulons à lisse, 3-8 et plus petits, 60 et 10 p. c.

Boulons à lisse, 7-16 et plus gros, 55 et 5 p. c.

Boulons à charrue, 50 et 10 p. c.

#### Noix par boîtes de 100 lbs.

Nous cotons:

Noix carrées 4 1-4c. la lb. de la liste

Noix hexagones, 4 1-2c. la lb. de la liste

Pour moins d'une boîte de 100 lbs, les prix sont à augmenter de 1-2c. par lb.

#### Broche à clôtures

Le prix de la broche ondulée No. 9 est coté \$2.85 pour quantité de moins d'un char, \$2.80 pour lot de char.

Le prix de la broche barbelée est actuellement de \$2.20 les 100 livres à Montréal. C'est une diminution de 35c sur les anciens prix.

#### Crampes à clôtures

Fer poli \$2.80

Fer galvanisé 2.85

### Comparez les Escomptes sur les

## MUNITIONS DOMINION

aux prix des munitions d'autres marques. Questionnez les meilleurs tireurs et les clients les plus difficiles au sujet de leur qualité.

Insistez alors pour que votre marchand de gros vous fournisse des cartouches de fabrication canadienne.

### Dominion Cartridge Company

LIMITED

Manufacturers de Munitions.

MONTREAL





CÂBLES et cordages

Nous cotons:

Best Manilla . . .	base lb.	0.00	0.10½
British Manilla . . .	base lb.	0.00	0.09½
Sisal . . . . .	base lb.	0.00	0.09
Lathyrn simple . . .	base lb.	0.00	0.10
Lathyrn double . . .	base lb.	0.00	0.10½
Jute . . . . .	base lb.	0.00	0.10½
Coton . . . . .	base lb.	0.00	0.23
Cordes à châssis . . .	base lb.	0.00	0.34

Ficelle d'engerbage

Bonne demande.

Manilla, 650 pieds . . . . .	4b.	0.09½
Manilla, 600 pieds . . . . .	lb.	0.08½
Manilla, 550 pieds . . . . .	lb.	0.08½
Sisal, 500 pieds . . . . .	lb.	0.08

Par 5 tonnes, 1-8c. de moins. Par lot de char, 1-4c. de moins.

Papiers de Construction

Nous cotons:

Jaune et noir, pesant . . . . .	0.00	1.85
Jaune ordinaire, le rouleau . . . . .	0.00	0.28
Noir ordinaire, le rouleau . . . . .	0.00	0.36
Goudronné, les 100 lbs . . . . .	0.00	1.85
Papier à tapis, les 100 lbs. . . . .	0.00	2.75
Papier à cou, roul., 2 plis . . . . .	0.00	0.70
Papier à cou, roul., 3 plis . . . . .	0.00	0.95
Papier surprise, roul., 15 lbs. . . . .	0.00	0.50

FERRAILLES

Cuivre fort . . . . .	La lb.	0.00	0.11
Cuivre mince on fonds en cuivre . . . . .	0.00	0.09½	
Laiton rouge fort . . . . .	0.00	0.10	
Laiton jaune fort . . . . .	0.00	0.08	
Laiton mince . . . . .	0.00	0.06	
Piomb . . . . .	0.02½	0.02½	
Zinc . . . . .	0.00	0.03	

Fer forgé No 1 . . . . .	0.00	12.00
Fer forgé No 2 . . . . .	0.00	0.00
Fer fondu et débris de machines No 1 . . . . .	0.00	16.00
Plaques de poêles . . . . .	0.00	12.50
Fontes et aciers malléables . . . . .	0.00	9.00
Pièces d'acier . . . . .	0.00	5.00

Vieilles claques . . . . .	La lb.	0.00	0.09½
----------------------------	--------	------	-------

Nouvelles Inventions

Nos lecteurs trouveront plus bas une liste de brevets Canadiens récemment obtenus par l'entremise de MM. MARION & MARION, solliciteurs de brevets, Montréal, Canada, et Washington, E. U.

Tout renseignement à ce sujet sera fourni gratis en s'adressant au bureau d'affaires plus haut mentionné.

- Nos
- 129-088.—Olivier A. Gobbe, Jumet, Belgique. Procédé de fabrication de gaz d'éclairage.
  - 129-097.—M.M. Block, Golfman & Block, Montréal, Qué. Machine à éponger le drap.
  - 129-129.—Azade D. Desilets, Sherbrooke Est., Qué. Niveau.
  - 129-123.—Eustache S. Estlin, Winnipeg, Man. Automobile balayeuse de rues.
  - 129-129.—Adolf F. Gerdes, Berlin, Allemagne. Echappement d'engrenage de roues d'horloges, etc.
  - 129-135.—Edmund Hohmann, Stettin, Allemagne. Gazomètre.
  - 129-147.—Norbert Morin, Ferme Neuve, Qué. Breuvage médical.
  - 129-165.—Frederick G. Pickering, New Glasgow, N. E. Roue perfectionnée.
  - 129-181.—M. Hill & Westwood, Londres, Ang. Appareil pour fabriquer un gaz éclairant et calorifique.

# La Construction

## Permis de construire à Montréal

Rue Labelle, quartier St-Denis, 1 maison, 2 logements, 2 étages, 3e classe; coût prob., \$1,500. Propriétaire L. Turcotte, 774 Wiseman Ave, Outremont.

Rue Masson, quartier Ste-Marie, 1 maison, 1 logement, 1 étage, 3e classe; coût probable, \$900. Propriétaire, J. A. Labelle, 203 Masson.

Ave Colonial, quartier St-Louis, 2 maisons, 6 log., 3 étages, 3e classe; coût prob. \$6,000. Prop. Zuddick & Kauffman, 1047 Dufferin.

Ave. Grey, quartier N.-D. de Grâces, 2 maisons, 2 logements, 2 étages, 2e classe; coût prob., \$8,000. Prop. Chs. J. Brown, 4263 Ste Catherine.

Rue St-Charles, quartier Ahuntsic, 1 maison, 1 log., 2 étages, 3e classe; coût prob., \$1,000. Prop. Jos. Therrien, 1777 Cadieux.

Rue Irène, quartier St-Henri, 2 maisons, 6 log., 3 étages, 3e classe; coût prob., \$5,000. Prop., Médéric Dupuis, 65a Delinelle.

Ave Wilson, quartier N. D. de Grâces, 1 maison, 1 logement, 2 étages, 3e classe; coût prob., \$900. Prop. John Parisian, 890 St-Hubert.

Rue Frontenac, quartier Hochelaga, 1 maison, 2 logements, 2 étages, 3e classe; coût prob., \$2,000. Prop. Jos. M. Brouillette, 275 Wurtle.

Ave Papineau, quartier Delorimier, 1 maison, 5 logements, 2 étages, 3e classe; coût prob., \$4,000. Prop. H. L. Désautniers, 1427 Papineau.

Rue Waverly, quartier Laurier, 2 maisons, 6 logements, 3 étages, 3e classe; coût prob., \$7,000. Prop., J. A. Prevost, 11 Fairmont.

Rue St-Urbain, quartier Laurier, 2 maisons, 6 logements, 3 étages, 3e classe; coût prob., \$9,500. Prop. Félix Suzon, 22 Napoléon.

Rue Christophe Colomb, quartier St-Denis, 1 maison, 1 log., 1 étage, 3e classe; coût prob., \$1,000. Prop. F. Carrier, 404 Huntley.

Rue Simard, quartier Delorimier, 2 maisons, 4 logements, 2 étages, 3e classe; coût prob., \$3,000. Prop. H. Glenny, 225 Fabre.

Rue Cartier, quartier Ste-Marie, 1 maison, 3 log., 3 étages, 3e classe; coût prob., \$4,000. Prop., C. Laurin, 2206 Esplanade.

Rue Valois, quartier Hochelaga, 1 maison, 3 log., 3 étages, 3e classe; coût prob., \$3,000. Prop. Ed. Mitchell, 147 Valois.

Rue Hutchison, quartier Laurier, 2 maisons, 6 logements, 3 étages, 3e classe; coût prob., \$7,000. Prop. E. Lambert, 738 Gilford.

Ave. Ontario, quartier St-André, 1 maison, 1 log., 2 1-2 étages, 2e classe; coût prob., \$10,000. Prop. Dr O. Gruner, Royal Victoria Hospital.

Rue Laurier, quartier Laurier, 2 maisons, 6 logements, 3 étages, 3e classe; coût prob., \$10,000. Prop. L. A. F. Amlot, 315 St-Denis.

Rue Drolet, quartier St-Louis, répar. 1 logement, bâtisse 2 1-2 étages, 3e classe; coût prob., \$250. Prop., L. Strass, 154 Drolet.

Rue Roy, quartier Bordeaux, répar. à 1 log., bâtisse 2 étages 3e classe; coût prob., \$1,000. Prop. C. H. Lavallée, 80 St-Gabriel.

Rue Mitcheson, quartier St-Laurent, réparation à log., bâtisse à 3 étages, 3e classe; coût prob., \$700. Prop., Jos. Lapierre, 170 Beauvry.

Rue Valois, quartier Hochelaga, 2 mai-

sons, 6 logements, 3 étages, 3e classe; coût prob., \$3,000. Prop. E. F. Huard, rue Valois.

Rue Forsyth, quartier Hochelaga, 1 maison, 4 logements, 2 étages, 3e classe; coût prob., \$2,000. Prop., Fabien Chatelets, 150 Boyer.

Rue Dorlon, quartier Ste-Marie, 2 maisons, 6 logements, 3 étages, 3e classe; coût prob., \$6,000. Prop. C. N. Levesque, 770 Dorlon.

Rue Delorimier, quartier Delorimier, 1 maison, 3 logements, 3 étages, 3e classe; coût prob., \$2,000. Prop., Adéard Chausse, 1337 Delorimier.

Ave des Erables, quartier Delorimier; 1 maison, 3 log., 2 étages, 3e classe; coût prob., \$2,400. Prop., Médéric Perreault, 537 chambord.

Rue Chabot, quartier Delorimier, 4 maisons, 4 log., 2 étages, 3e classe; coût prob., \$6,000. Prop., The Ideal Saving Loan & Land Co., 292 Ste-Catherine O.

Rue Concord et Bleury, quartier St-Laurent, 3 maisons, 3 logements, 3 étages, 2e classe; coût prob., \$6,000. Prop. The City Realty Investing, Co., 292 Ste-Catherine O.

Rue Centre, quartier St-Gabriel, 1 maison, 3 log., 1 étage, 3e classe; coût prob., \$2,500. Prop., D. Voelsano, 359 Centre.

Rue Alice, quartier St-Denis, 2 manufacture, 2 étages, 3e classe; coût prob. \$1,500. Prop. G. Charbonneau, 2460 Waverly.

Rue Mentana, quartier Lafontaine, 2 maisons, 6 log., 3 étages, 3e classe; coût prob., \$9,000. Prop. T. Latourelle, 322 Sherbrooke E.

Ave Highland, quartier N. D. de Grâces, répar. 2 log., maison 2 étages, 3e classe; coût prob., \$700. Prop. Bounele Bros, 341 Guy.

Rue Mill, quartier Ste-Anne, rép. 1 maison, 2 étages, 3e classe; coût prob. 900. Prop. Ogilvie Milling Co. Ltée.

Rue St-Dominique, quartier St-Louis, répar. à 2 log., maison 3 étages, 3e classe; coût prob., \$500. Prop., Jos. C. Wray, 290 de la Montagne.

Rue Labelle, quartier St-Denis, répar. à 1 maison, 1 log.; coût prob., \$1,000. Prop. Simon Béllisle, 1850, Labelle.

## Le Jardinage Paysagiste et les Chemins de Fer

Depuis quelques années, les Compagnies de Chemins de Fer Américaines accordent beaucoup d'attention à l'embellissement des terrains entourant leurs stations, gares de marchandises, etc. Le Grand Trunk Railway System n'est pas resté en arrière dans ce bon travail, comme le fait observer un article éditorial publié dans le numéro d'octobre du "Railway Master Mechanic", de Chicago. Voici ce qu'on y lit :

"Si quelqu'un doute que le jardinage paysagiste n'occupe pas de place dans le fonctionnement des ateliers de réparations des chemins de fer, qu'il visite les splendides ateliers du Grand Tronc à Battle Creek, Mich. En passant entre les plates-bandes de géraniums, pavots, pensées, orchidées, qui ornent les terrains, celui qui doute, s'il est pessimiste, se figurera peut-être que le jardinage, et non la réparation des locomotives, est la spécialité des ateliers. Si l'on pousse assez loin les comparaisons, on est porté à se demander s'il n'y a pas quelque relation entre ce culte pour l'esthétique et les résultats, comme qualité et quantité, du travail des ateliers de réparations."

# Renseignements Commerciaux

## PROVINCE DE QUEBEC

### Cessions

Montréal—Lacroix, F. X. tailleur.  
Williams, H.  
Aquin, Théo., Marchand de Fer.  
Dansereau, J. A. à A. Desmarceau.  
Québec—Morrisette, Wilbrod.  
St-Charles de Caplan—Sirois, Jos. mag. général.  
St-Félicité—Otis, J. A. & Co., mag. gén.  
St-Hyacinthe—Nassif, S. à J. M. Marcotte, nouveautés.  
St-Pascal—Beaupré Max., mag. gén.  
Sherbrooke—Finklesteln, N. & Co.

### Curateurs

Grande Mère—S. Dugal à Malinsky & Robnovitch.  
Lac Aux Sables—Lefalvre, Geo. à Lactance Gauthier.  
Montréal—St-Amour, Nap. à Premont Albani, hôtel.  
Desmaretan, A. à J. E. Renaud, restaurant.  
Chartrand & Turgeon à P. Moisan & Co.  
St-Amour, Nap. à Arthur Béliveau Co.  
St-Amour, Nap. à F. Z. Lacroix.  
Hood, W. T. à Chas. Thackeray & Co.  
Midgley, H. E. à West End Carpet Cleaning & Rug Works.  
Nicolet—Turcotte, A. à J. R. Lemire & Co.  
Rimouski—Gagnon, J. P. E. à Yared Eyoub.  
St-George Est—Royer, J. P. à L. P. A. Nadeau.  
St-Moise—Gagnon, J. P. E. à Poitras, Victor, Mag. Gén.  
Ste-Rose de Watford—Lefalvre & Lefalvre à Wm. Bernard.

### Dissolutions de Sociétés

Montréal—National Real Estate & Assoc Co.  
Talwas & Hyman  
First Greek Bakery of Montréal.  
Hamilton & Blout.  
La Pharmacie St-George  
Marler & Hodgson.  
Watt & Shapiro Mfg. Co.  
American Specialty Co.  
Frost King Weather Strip Co.  
International Hotel Register Co.  
MacIntyre, W. W. Co.  
Montreal Florist.  
St-Laurent—St-Lawrence Poultry Plant.

### Décès

Montréal—Kelly, Owen & Co. Owen Kelly, décédé.  
Robertson, Jas., Co. Ltd., J. M. H. Robertson, président, décédé.  
Watson, John & Son of Montréal Ltd.  
John Watson, Président, décédé.

### Fonds à Vendre

Grand Pabos—Lefebvre, Nap., Mag. Gén.  
Montréal—Bessette, C.  
Martin, Armand.  
Béliveau, Arthur & Co.  
Rivière Bleue—Lavole, J. E. mag. gén.

### Fonds Vendus

Montréal—Weller Coleman Co. Ltd.  
Gingras, A. A. J., épicier.  
St-Irénée—Tremblay, E. A., mag. gén.

### Incendies

Québec—Coté, Ernest.

### Liquidateurs

Beauceville—A. Lemieux à Beauceville Foundry Co., Ltd.

Montréal—Bonin, J. A. à Le Cercle Gaulois.  
Sherbrooke—Bélanger & Bégin à l'Imprimerie Commerciale.  
Nouveaux Etablissements  
Arthabaska—Abenakis Minéral Springs Co.

Anson, G. H. & Co.  
Beaudoin, J. A. R. (Reg.), épiciers.  
Beaulne, E. Co.  
Brand Farmer New Laid Egg Co.  
Balmoral Baseball Club.  
Bertrand, J. C.  
Canadian Sand Blast Co.  
Candib, Shmool & Son, tailleurs.  
Compagnie d'Importation.  
Deslauriers & Laframboise.  
Foucreault & Dupont.  
Hart Hell & Co.  
Homeland Realty Co.  
Houston & Wynne.  
La Compagnie de Bénéficiaire de Consommateur.  
Lacombe Market.  
Langlois & Langlois, hôtel.  
Marcotte, G. & Co.  
Mercantile Lumber Supply Co.  
Murphy & Co.  
Ouellet, A. & L.  
Orphin & Pelletier.  
Pharmacie Handfield.  
Robins Co.  
Roy & Gagnon.  
Seves, C. (Reg.), restaurant.  
St-Nicholas Syrian Greek Orthodox Church of Montreal.  
Van Den Berg Hopman Sons.  
Cayouette, Nil & Co.  
Dominion Knitting Works.  
Internation Commission Agency.  
Dr Leduc Drug Co.  
Montreal Watch Co.  
Pharmacie Leduc.  
St-Lawrence Land Co.  
Sherbrooke Railway & Power Co.  
Notre Dame des Anges—Gauthier & Co.  
Outremont—A. Murphy & Co.  
Québec—Carrier, Wm. & Fils.  
Légaré, P. T.  
Lesage, H.  
Simard & Frère  
Carrière, E. D. & Co.  
Chandonnet, Mde J. E.  
La Société de Publication de Ralliement.  
Patry, A. & Co.  
St-Johns—Forester, J. & Co.  
Langlois, D. H. & Co.

## PROVINCE DE QUEBEC

### COUR SUPERIEURE

#### ACTIONS

Défendeurs	Demandeurs	Montant
<b>Belœil</b>		
Charbonneau, Ananie	H. Jodoin	304
<b>Berthierville</b>		
Coulombe, J. A. Cie Mutuelle d'Immeuble Ltd. T. S.	O. Bélanger	1ère cl.
<b>Canton Windsor</b>		
Therrien, Nap.; Therrien, David	Credit Foncier	939
<b>Cartierville</b>		
Laurin, Janvier	Hermine Lamoureux-Bernard	609
<b>Chambly Bassin</b>		
Henault, Stanislas	F. X. St-Charles Co. Ltd.	120
<b>Lacolle</b>		
Landry, W.	Laporte Martin Co., Ltd.	188

### Maisonneuve.

Dansereau, J. A.	Hudon & Orsall	142
Dansereau, J. A.	Bombardier, E.	150
<b>Outremont</b>		
Yale, Milton M.	J. Carpenter	160
Craig, John; Cyr, Damlén	(St-Rose)	
	Molsons Bank	102
<b>Québec</b>		
Rousseau, L. A.	C. Melançon	129
Bertrand, D. E.	Georgia Turpen-tine Co.	196
<b>Roberval</b>		
Potvin, Nil	Page Wire Fence Co., Ltd.	228
<b>St Basile le Grand</b>		
Sarrazin, Nicolas	Theo Chaput	263
<b>St-Paulin</b>		
Villemure, F. V. & Cie	Hudon & Orsall	106
<b>St-Roch</b>		
Peloquin, Théo.	J. B. Brosseau	300
<b>Ste-Rose</b>		
Craig, John (Outremont)	Cyr, Damlén	Molsons Bank 102
<b>Ste-Scholastique</b>		
Ouellette, J. P.	Ship Bros	3e cl.
<b>St-Valier</b>		
Joncas, F. C., M. D.	Oscar Barrette	107
<b>Trois-Rivières</b>		
Barakatt, Kalk	Barakatt, Essa	Barakatt, Elzen
Barakatt Bros	Thos. H. Farlong	211
<b>Waterloo</b>		
Deragon, Ernest	Lacaille	
Gendreau Co.		102
<b>COUR SUPERIEURE</b>		
<b>JUGEMENTS RENDUS</b>		
<b>Défendeurs</b>	<b>Demandeurs</b>	<b>Montants</b>
<b>Cartierville</b>		
Bernard, Alex	J. E. Coté	
Théo. Beauchemin	(Montréal)	462
<b>Chambly Canton</b>		
Bergevin, L. O.	J. L. H. Martel	50
Gibson, Jas	R. E. Popham	314
<b>Emardville</b>		
Deslauriers, J.	P. Laframboise	1e cl.
<b>Lachine</b>		
Boyer, H. O. A.	P. Bonhome	476
<b>Longueuil</b>		
Vincent, Geo.	Victoria Bouthiller Opp.	H
Geoffrion		4e cl.
<b>Ste-Anne de Bellevue</b>		
Wagny, Isidore,	Windsor Hotel, T. S. (Montréal)	
Bezner & Maurice		3e cl.
Avon, Nap.	Emery Lalonde	3e cl.
<b>Saint-François de Sales</b>		
Leroux, Elif. et al	Forget, Arthur	
Charbonneau, Alex.	Leroux & Cie	Mussens Ltd 144
<b>St-Louis</b>		
Forgues, Hubert	O. Jutras	2e cl.
<b>Saint-Pierre aux Liens</b>		
Desourdy, Arthur	Mathilde Guay	4e cl.
<b>Sainte-Rose</b>		
Debien, Jos	G. Heroux	1e cl.
<b>Valleyfield</b>		
Sauve, Néciphore	Cordella Barrette (de St-Zotique, épouse de	

M. W. U. BOIVIN,  
Président Provincial,  
MONTREAL.

M. P. J. COTE,  
1er Vice-Président Provincial,  
QUEBEC.

M. A. LANIEL,  
2ème Vice-Président Provincial,  
MONTREAL.

M. P. E. BEAUDOIN,  
Trésorier Provincial,  
THETFORD MINES.

L'UNION FAIT LA FORCE.

## TOUS LES MARCHANDS DÉTAILLEURS SOUS UNE MÊME BANNIÈRE.

Les Marchands Détaillieurs peuvent, s'ils le veulent, former l'Association la plus puissante de la Province. Ils pourront alors remédier à tous les griefs dont ils ont à se plaindre.

De tous ceux qui travaillent, ce sont les Marchands Détaillieurs qui travaillent le plus assidûment et le plus longtemps chaque jour de l'année, pour la moindre rémunération.

Il n'en serait pas ainsi s'ils étaient organisés. Que tous se rangent donc sous la bannière de leur Association: l'Association des Marchands Détaillieurs du Canada.

Nous recommandons aux Marchands Détaillieurs des villes et villages de la Province de former sans délai une succursale de cette Association. Il ne leur en coûtera rien pour les frais d'incorporation.

Pour toutes informations relatives à l'organisation d'une Succursale, bénéfiques à en retirer et autres renseignements, s'adresser à

L'Association des Marchands Détaillieurs du  
Canada, Incorporée.

J. A. BEAUDRY, Secrétaire Provincial.

No. 80, rue Saint-Denis,  
MONTREAL.



## Les Connaisseurs

Apprécient les Célèbres

# Pipes "Peterson."

Tous les marchands de tabac soucieux de leur réputation devraient avoir cette marque en magasin.

Seule et unique maison au Canada réparant et fabricant les pipes et articles de fumeurs en tous genres.

Propriétaires des  
Marques bien connues



Seuls dépositaires des Tabacs et Cigarettes  
de la Régie Française.

# GENIN, TRUDEAU & CIE

22, RUE NOTRE-DAME OUEST,

MONTREAL.

## IDEAL ELASTIC BARB WIRE

Mis en  
Rouleaux  
de 80  
pieds.



Fabriqué  
avec du Fil  
dur d'acier  
à ressort  
bien ondu-  
lé, et  
fortement  
galvanisé.

Un nouveau Fil Barbelé, coûtant un Tiers de moins que tout autre, et bien supérieur en tous points.

Ce Fil Barbelé est fait avec du Fil dur d'Acier à ressort de la meilleure trempe, est très fortement galvanisé, avec comme résultats: force et durabilité.

Ses Barbes sont Courtes et Pointues, espacées de 4 pouces, ne peuvent ni glisser, ni tourner sur le fil, et peuvent être placées dans la direction choisie, de préférence "perpendiculairement." De cette manière, le danger de mutiler ou de de blesser votre bétail est beaucoup moindre, et celui-ci ne peut ni traverser ni écraser la clôture.

Fabriqué avec du Fil dur d'acier à ressort No. 12.

Fortement galvanisé, et ondulé également.

Assez fort pour tous les usages.

Manufacturé par

**THE MCGREGOR BANWELL FENCE CO.**

LIMITED

WALKERVILLE

ONTARIO

MONTREAL

CANADA

## Le Gazogène "National"

Repond à un besoin.

L'ACÉTYLÈNE est le moyen d'éclairage par excellence, sa lumière est celle qui se rapproche le plus des rayons du soleil. Il fallait trouver un moyen de produire l'acétylène sans qu'il se surchauffe. Il fallait aussi détruire les bulles de ce gaz afin de l'amener à une température uniforme, le sécher, parce qu'à son état primitif il est toujours humide, le laver et le filtrer. Le générateur "National" est le seul qui réponde à ce besoin, et d'une manière parfaite. Sa construction est faite d'après des lois scientifiques, de manière à ce qu'il donne la meilleure lumière possible, et avec la plus grande économie.

Le carbure ne s'évapore pas. Il est placé dans le gazogène en quantité suffisante pour donner la lumière pendant plusieurs jours, il est dans un récipient fermant hermétiquement et il peut y demeurer tant qu'il n'est pas dépensé. C'est là un fait important.

Le Gazogène "National" est certainement le système d'éclairage le plus sûr et le plus économique.

Manufacturé par la

**National Acetylene Gas Co.**

SHERBROOKE, QUÉ.

Toute personne visitant MONTREAL peut voir ce gazogène en fonction chez Mr. R. N. SEVIENY, 510 rue St-Jacques, près de la gare Bonaventure.

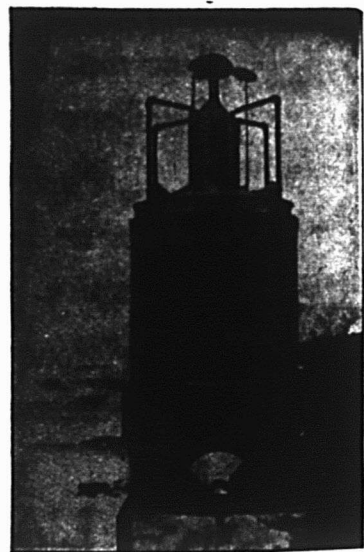

# BANQUE DE MONTREAL

(FONDEE EN 1817)

CONSTITUEE PAR ACTE DU PARLEMENT

Capital tout payé.....\$14,400,000.00  
Fonds de Réserve..... 12,000,000.00  
Profits non Partagés..... 681,561.44

SIEGE SOCIAL, MONTREAL

BUREAU DES DIRECTEURS

Le Très Hon. Lord Strathcona and Mount Royal, G.C.M.G., G.C.V.O., Président Honoraire.  
R. B. Angus, Président.  
Sir Edward Clouston, Bart., Vice-Président.

E. B. Greenahields, James Ross, David Morrice,  
Sir William Macdonald, Hon. Robt Mackay,  
C. R. Hosmer, H. V. Meredith,

Sir Thos. Shaughnessy, K.C.V.O., A. Baumgarten.  
Sir Edward Clouston, Bart., Gérant-Général.  
A. Macnider, Insp. Chef et Surint. des Succursales.

H. V. Meredith, Asst. Gér.-Gén. et Gér. à Montréal.  
C. Sweeny, Surintendant des Succursales de la Colombie Anglaise.

W. E. Stavert, Surintendant des Succursales des Provinces Maritimes

F. J. Hunter, Inspecteur Succursales N. O. et C. B.

E. P. Winslow, Inspecteur, Succursales Ontario.  
D. R. Clarke, Inspecteur Succursales Provinces ; Maritimes et Terre-Neuve.

SUCCURSALES :

144 Succursales au Canada.

Grande-Bretagne, Londres, Bank of Montreal—  
47 Threadneedle St., E. C., F. Williams Taylor,  
Gérant.

Etats-Unis, New-York—64 Wall St., R. Y. Hedden  
W. A. Bog et J. T. Molineux, Agents.

Chicago, Banque de Montréal—J. M. Greata, Gér.  
Spokane, Wash., Bank of Montreal

Terre-Neuve: St. John's, Bank of Montreal  
Birchy Cove, Baie des Isles Bank of Montreal

Mexico, D. F., Bank of Montreal.  
T. S. C. Saunders, Gérant

## GEO. GONTHIER

EXPERT COMPTABLE ET AUDITEUR

103 Rue St-François-Xavier  
MONTREAL

TEL. BRUL, MAIN 2701

Arthur W. WILKS Alexander BURNETT

## WILKS & BURNETT

Comptables, Auditeurs, Commissaires pour  
toutes les Provinces  
Règlement d'affaires de Faillites

601 BATAISSE BANQUE MARCHANDS

1111 BELL MAIN 5500  
MONTREAL MARCHANDS 849

## The John Morrow Screw, Limited.

Ingersoll Nut Co., Limited.

Ecrous comprimés à chaud. Ecrous comprimés à froid. Ecrous demi-finis. Ecrous finis. Ecrous en acier tourné. Ecrous en laiton carrés et hexagonaux. Ecrous en laiton mûlletés. Vis d'arrêt. Vis à Grosse Tête.

Spécifiez toujours la marque "MORROW," c'est la meilleure.

INGERSOLL, ONT.

Albert Plante . . . . . le cl  
Shaker, I. F. . . . . Fraid Heillig Co. 127

### COUR DE CIRCUIT

#### JUGEMENTS RENDUS

Défendeurs	Demandeurs	Montants
	Alexanuria	
DeBellefeuille, L. . . . . Larue & Cloutier Ltée . . . . .		19
	Annonciation	
Page, Jos. . . . . M. Mobdy & Sons Co. . . . .		28
Leger, A. . . . . J. Prud'homme, Bedford		16
Aldridge, H. W. . . . . P. C. Miller		28
	D'Israéli	
Lacroix, A. . . . . M. Moody & Sons Co. . . . .		
	Epiphanie	
Dupuis, C. . . . . T. Meunier es-qual		6
Dupuis, C. . . . . T. Meunier es-qual		7
	Hull	
Benedict, G. F. . . . . M. Moody & Sons Co. . . . .		35
	Lachine	
Deslauriers, J. . . . . O. Carreau		25
Allchurch, T. . . . . T. A. Dawes, act. renv.		
Williamson, J. W. . . . . Builder's Exchange . . . . .		67
Gauthier, Jos. . . . . O. Bélanger		25
	Longueuil	
Beaulieu, Alf. . . . . G. H. Favreau		61
Larivée, Alice . . . . . De A. Lacroix et vir . . . . .		21
	Maisonneuve	
Jodoin, Chs. . . . . N. Gagne		24
	Maniwaki	
Carroll, Thos. . . . . Cie Importation Anglo-Française . . . . .		7
	Marieville	
Dion, H. . . . . M. Moody & Sons Co. . . . .		23
	Mascouche	
Lacroix, W. . . . . L. N. Hadd		33
	Mistassini	
Martel, J. . . . . M. Moody & Sons Co. . . . .		6
	Outremont	
Marr, W. B. . . . . E. R. Frith		96
	Rimouski	
Marois, G. A. . . . . La Foncière		53
	Stanstead	
Bullock, C. W. . . . . Massey Harris Co. Ltd . . . . .		31
	St-André Avellin	
Pariseau, J. . . . . F. E. Simard		35
	Saint-Bruno	
Tremblay, Jos. . . . . M. Moody & Sons Co. . . . .		91
	Saint-Elphège	
Boisvert, Zoel . . . . . A. L. Couper		24
	Saint-Honoré	
Pinet, Art. . . . . B. C. Miller		17
	St-Hubert	
Caron, A. . . . . T. Meunier, es-qual . . . . .		montant seulement
	St-Ours	
Laperle, A. . . . . P. C. Miller		1
	St-Roch de l'Achigan	
Martel, A. . . . . T. Meunier, es-qual		3
	St-Roch des Aulnais	
Bouchard, Thos. . . . . R. C. Miller		6

# BANQUE D'HOCHELAGA

AVIS est par les présentes donné qu'un dividende de deux pour cent (2%), égal au taux de huit pour cent (8%) par année sur le capital payé de cette Institution, a été déclaré pour le trimestre finissant le 30 novembre prochain et sera payable, au bureau-chef de la Banque en cette Ville et à ses Succursales, le et après le premier jour de décembre prochain aux actionnaires inscrits au registre le 15 novembre.

L'Assemblée générale annuelle des actionnaires aura lieu au bureau-chef de cette Banque, à Montréal, mercredi, le 21 décembre prochain, à midi.

Par ordre du Conseil de Direction,

M. J. A. PRENDERGAST,  
*Gérant-Général.*

## GARAND, TERROUX & CIE

BANQUIERS ET COURTIERS

116, RUE SAINT-JACQUES, MONTREAL  
EN FACE DU BUREAU DE POSTE

## P. A. GAGNON

COMPTABLE LICENCIÉ

(Chartered Accountant)

Chambres 315, 316, 317 Edifice New-York Life  
11 Place d'Armes, . . . MONTREAL  
Bell Main 4918

Maison Fondée en 1870.

## AUGUSTE COUILLARD

Importateur de

Ferronnerie et Quincaillerie  
Verres à Vitres, Peintures, etc.

Spécialité: Poêles de toutes sortes.

Nos. 232 à 239 rue St-Paul  
Voutes 12 et 14 St-Amable. Montréal.

La maison n'a pas de commis voyageurs et fait bénéficier ses clients de cette dépense. Attention toute spéciale aux commandes par la malle. Messieurs les marchands de la campagne seront toujours servis aux plus bas prix du marché.

# ESSAYEZ

nos Célèbres Peintures Préparées de Fabrication Anglaise,

## Marque "FALCON,"

Blanc de Plomb, Minium, etc. Vernis pour Peintres de Bâtisses et Peintres de Voitures.

Notre EMAIL-FALCONITE Blanc, nos Emaux Oxydés FALCON,

Nos Peintures Vernis pour Voitures, Nos Teintes Vernis LACKERITE, etc.

### WILKINSON, HEYWOOD & CLARK LIMITED

(de LONDRES, Angleterre)

SUCCURSALE CANADIENNE 300 Rue Notre-Dame Ouest MONTREAL

FRANCIS C. REYNOLDS, Gérant.

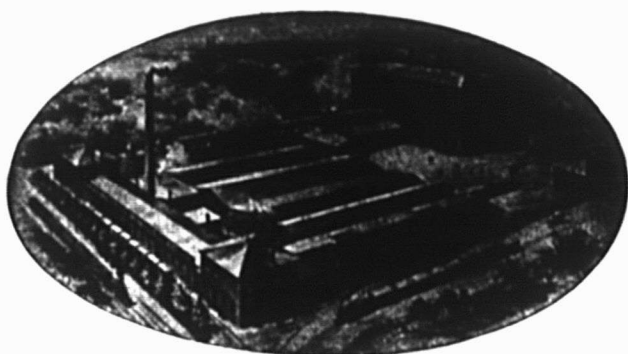

Le seul établissement du genre au Canada.

## The Asbestos Manufacturing Company,

LACHINE, P.Q. LIMITED. CANADA.

Manufacturiers de toutes sortes de Produits en Asbeste.

Avez-vous vu les **BARDEAUX** en Ciment à l'Asbeste ?

Ils ne brûlent pas — n'ont pas besoin de Peinture.

DEMANDEZ ECHANTILLONS ET PRIX

MINES: Bell Asbestos Mines, Thetford Mines.

ADRESSEZ VOTRE CORRESPONDANCE A

The Asbestos Manufacturing Company, Limited.

705, Edifice de la Banque des Townships de l'Est, MONTREAL, CANADA.



## La Dernière Machine Maxwell

est la "Laveuse Champion à Grande Vitesse" Cette machine ne diffère de la célèbre laveuse "Puritan" que par le mécanisme moteur.

## La Laveuse Champion à Grande Vitesse

fonctionne, comme la gravure l'indique, au moyen d'un levier. Ce levier met aussi en mouvement le volant qui fait quatre tours à chaque mouvement du levier. La grande force d'impulsion de ce volant aide à faire tourner la lessiveuse et fait fonctionner la laveuse "Champion" très uniment et très facilement.

C'est sûrement un splendide article de vente.

DAVID MAXWELL & SONS, - - - St. Mary's, - Ont.

Agence à Montréal, 446-448 rue St-Paul.

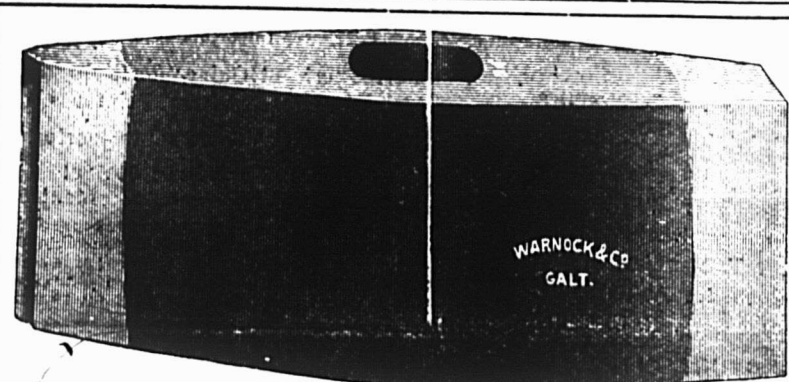

Outils à bord tranchant et Marteaux en Acier Sheffield, faits par des Ouvriers Canadiens.

Nos marchandises donnent complète satisfaction. Il est profitable de les mettre en stock.

ALLAN HILLS EDGE TOOL CO., LIMITED

GALT, .. .. ONTARIO.

# LA BANQUE MOLSON

Incorporée en 1855

Bureau Principal, MONTREAL.

Capital payé - - \$1,000,000  
Fonds de Réserve - \$1,400,000

JAMES ELLIOTT, Gérant Général.

A. D. DURNFORD, Inspecteur en Chef et  
Surintendant des Succursales.

Succursales dans la Province de Québec :

- Arthabaska
- Bedford, Qué.
- Chicoutimi
- Drummondville
- Fraserville et Rivière du Loup Station.
- Knowlton
- Lachine Locks
- Montréal—  
Rue Saint Jacques—  
Rue Sainte Catherine—  
Maisonneuve—  
Market and Harbour—  
Côte des Neiges  
Saint Henri—
- Pierreville
- Québec
- Richmond
- Roberval
- Sorel
- Saint-Césaire
- Sainte-Flavie Station
- Saint-Ours, Qué.
- Sainte-Thérèse de Blainville
- Victoriaville
- Waterloo

78 Succursales dans tout le Canada.

Agences à Londres, Paris, Berlin et dans  
toutes les principales villes du monde.  
Emission de Lettres de Crédit pour le com-  
merce et lettres circulaires pour voyageurs.

Thetford Mines	
Turcotte, De A. et vlr . . . Debenhams	21
Canada Ltd . . . . .	
Trois-Rivières	
Lefebvre, M. . . . . N. Mathieu	27
Viauville	
Riopel, M. . . . . A. Jacques & Cie	7
Westmount	
Burgess, F. . . . . Consolidated Pla-	
te Glass Co. . . . .	53

## Ventes par le Shérif

Du 21 au 27 Novembre 1910

District d'Arthabaska

Théodore Roy, vs. Thomas Lefebvre  
et al.

Canton d'Irlande. — 1o. Un lot de ter-  
re formant partie des lots Nos 420, 421  
et 422 du cadastre officiel, avec bâtisses.  
2o. Un morceau de terre, partie du lot  
No 349 du cadastre officiel, sans bâtis-  
ses. — 3o. Un morceau de terre, partie  
du lot No. 422 du cadastre officiel, avec  
moulin et son pouvoir, machinerie, ac-  
cessoires, outils, etc., ainsi qu'une ma-  
ison y érigée.

Vente le 23 novembre à 1 h. p.m., à  
la porte de l'église de Saint-Adrien d'Ir-  
lande.

District d'Iberville

La Ville de Saint-Jean vs. Zotique Bo-  
nin.

Saint-Jean.—Un terrain sis et situé au  
côté est de la rue Albert, désigné au plan  
officiel, sous le No 573, avec maison et  
autres bâtisses construites.

Vente le 22 novembre, à 11 heures a.m.  
au bureau du Shérif de Saint-Jean.

District de Montmagny

Alphonse Boutin vs. Gilbert Fournier.  
Canton d'Ashburton.—Un terrain étant  
la partie nord du lot No 44, dans le rang  
B, avec bâtisses, circonstances et dé-  
pendances.

Vente le 23 novembre à 10 hrs a.m.  
à la porte de l'église de Notre-Dame du  
Rosalre.

District de Montréal

Eugène Desjardins, failli et A. Lamar-  
che, curateur.

Montréal.—Moitié de la partie nord-est  
d'un morceau de terre situé dans le vil-  
lage Turcot, maintenant quartier de  
Notre-Dame de Grâces, de la Cité de  
Montréal, étant partie du lot No. 1682  
du plan officiel de la municipalité de  
Montréal avec une maison et bâtisses et  
usage d'un passage mitoyen.

Vente le 24 novembre à 10 hrs a.m.  
au bureau du shérif de Montréal.

Joseph Savicki, vs. Héritiers de feu  
Stanley, alias Stanislas Rzakowski.

Hochelaga.—Un terrain composé des  
lots de terre subd. 241, 242 et 243 du  
lot originaire No 166, avec maisons et  
bâtisses dessus construites.

Vente le 24 novembre à 11 hrs a.m.  
au bureau du shérif de Montréal.

District de St-Hyacinthe

Pierre Robert, vs. François-Xavier S.  
Véglard et al.

Saint-Césaire.—1o. Un terrain rue St-  
Paul, No. 153 du cadastre officiel, avec  
bâtisses. — 2o. Un terrain rue St-Paul,  
partie du No. 149.

Vente le 22 novembre à 1 hr. p. m  
à la porte de l'église du village de St-  
Césaire.

District de Trois-Rivières

John Labatt, vs. P. Perrault.  
Saint-Alexis des Monts. — Un empla-

# LA BANQUE PROVINCIALE DU CANADA

Siège Central: 7 & 9, Place d'Armes,  
Montréal, Can.

Capital Autorisé - - - - \$2,000,000.00  
Capital Versé - - - - \$1,000,000.00  
Réserve et Surplus - - - - \$361,358.98

Conseil d'Administration:

Président: M. H. LAPOIRTE, de Laporte, Martin  
& Cie. Administrateur Crédit Foncier Franco-  
Canadien.

Vice-Président: M. W. F. CARSELEY, de la Maison  
en Gros de Carseley, Sons & Co.  
Honorable L. BEAUBIEN, Ex Ministre de l'Agric-  
ulture.

Monsieur G. M. BOSWORTH, Vice-Président  
"Canadian Pacific Railway Co."

Monsieur ALPHONSE RACINE de la Maison A.  
Racine & Cie. Marchands en gros, Montréal.

Monsieur E. P. LACHAPPELLE, Administrateur  
du Crédit Foncier Franco-Canadien.

TANCREDE BIENVENU, Directeur Gérant.

A. S. HAMELIN, Auditeur Général; J. W. L.  
FORGET, Inspecteur; ALEX. BOYER, Secré-  
taire.

Censeurs:

Président: Honorable Sir ALEX. LACOSTE, Ex-  
Juge en Chef de la Cour d'Appel.

A. S. HAMELIN, Auditeur.

Sir LOMER GOUIN, Premier Ministre Provincial  
de la Province de Québec.

Département d'Epargne

Emission de certificats de dépôts spéciaux à un  
taux d'intérêt s'élevant graduellement jusqu'à 3 1/2  
l'an, suivant termes. Intérêt de 3% sur dépôts  
payables à demande.

37 SUCCURSALES DANS LA PROVINCE DE QUEBEC

Correspondants à l'Étranger:

Etats Unis: New-York, Boston, Buffalo, Chicago  
Angleterre, France, Allemagne, Autriche, Italie

# LA BANQUE NATIONALE

FONDÉE EN 1860

Capital - - - - \$2,000,000  
Réserve - - - - 1,200,000

Notre service de billets circulai-  
res pour les voyageurs "Travellers  
Cheques" est en opération depuis  
un an et a donné satisfaction à tous  
nos clients; nous invitons le public  
à se prévaloir des avantages que  
nous offrons.

Notre bureau de Paris,

RUE BOUDREAU

7, SQUARE DE L'OPERA

est très propice aux voyageurs  
canadiens qui visitent l'Europe.

Nous effectuons les virements de  
fonds, les collections, les paiements,  
les crédits commerciaux en Europe,  
aux États-Unis et au Canada, aux  
plus bas taux.

# EXTINCTEUR

"PARAGON"



Accepté par les inspecteurs  
du gouvernement.

AGENT:

LUDGER GRAVEL

26 Place Jacques-Cartier

MONTREAL

# 60 YEARS' EXPERIENCE

# PATENTS

TRADE MARKS  
DESIGNS  
COPYRIGHTS & C.

Anyone sending a sketch and description may  
quickly ascertain our opinion free whether an  
invention is probably patentable. Communica-  
tions strictly confidential. HANDBOOK on Patents  
sent free. Oldest agency for securing patents.  
Patents taken through Munn & Co. receive  
special notice, without charge, in the

## Scientific American.

A handsomely illustrated weekly. Largest cir-  
culation of any scientific journal. Terms for  
Canada, \$2.75 a year, postage prepaid. Sold by  
all newsdealers.

MUNN & Co. 361 Broadway, New York  
Branch Office, 25 F St., Washington, D. C.

# Spécialités pour Expédition

Griffes



Bandes pour Caisses

## J. N. WARMINTON,

207 rue St-Jacques, - Montréal.



## Pompes qui attirent la clientèle.

Les marchands qui vendent les pompes "Aremacdee" de McDougall, en métal, à Main ou à Moteur, Foulantes ou Aspirantes, donnent une satisfaction durable à leurs clients.



Chaque pompe vendue reste vendue—ne cause aucun ennui au marchand.

Elles sont en métal — ont des valves ajustées à la main — sont imperméables à l'air — durables.

Le grand catalogue vous indique exactement ce qu'est la ligne. Il est fourni gratuitement sur demande.

Écrivez à

**R. McDOUGALL CO., Limited**  
GALT, CAN.

## Meubles en Rotin

de toutes sortes.



Voitures de Bébé.

No. 6.—Voiturette pliante.

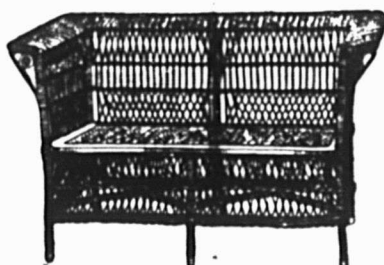

Catalogue envoyé aux marchands.

Meubles de Véranda pour Habitations d'Été.

**IMPERIAL RATTAN CO., LIMITED**  
STRATFORD, - ONT.



## Renseignez-vous bien sur la Question des Fusils.

Demandez le nouveau Catalogue des Fusils Tobin Simplex qui vous aidera promptement à résoudre le problème des fusils. Le mécanisme, la construction et la qualité de ces armes à feu de confiance y sont expliqués d'une manière intéressante et claire, en un langage simple et facilement compris. Ce catalogue contient une quantité de faits évidents qui jettent la lumière de la froide logique sur le sujet de l'achat des fusils. Il rend facile le choix d'un fusil, parce qu'il donne à l'acheteur des renseignements définis et nécessaires sur lesquels il base les raisons de son choix final. Procurez-vous ce Catalogue et lisez-le. Il vous renseignera sur les fusils et vous sera profitable. Une carte postale vous le fournira promptement.

**Tobin Arms Manufacturing Co., Limited**  
Woodstock, Ont.

Tenez-vous le nettoyeur magique et authentique des mains ?

Pour chasser effectivement des mains

# SNAP

toute crasse, graisse, goudron ou peinture, "SNAP" est sans rival. Il se vend à vue.

Donnez un ordre à votre fournisseur.

**SNAP CO., Limited**



**MONTREAL, Canada.**

**GRAND TRUNK RAILWAY SYSTEM**

4 TRAINS PAR JOUR  
Toronto et l'Ouest

9 a.m., 9.45 a.m., 7.30 p.m., 10.30 p.m.

L'INTERNATIONAL LIMITED  
De Montréal, 9.00 a. m.

LE TRAIN LE PLUS BEAU ET LE PLUS RAPIDE EN CANADA

7-12 hrs. seulement jusqu'à Toronto.

Magnifique accommodation de wagons dortoirs, salons, restaurant et de passagers pour Toronto, Détroit, Chicago etc. Repas et rafraichissements en route.

WAGONS DORTOIRS PULLMAN SUR TOUS LES TRAINS DE NUIT.

**MONTREAL—NEW-YORK**

Via C. V. R. — Départ de Montréal, a8.31 a.m., a8.30 p.m.

Arrivée à New-York à 9.35 p.m., et 11.27 a.m.

Via D. & H. — Départ de Montréal, a8.45 a.m., x10.55 a.m., a7.40 p.m.

Arrivée à New-York à 7.45 p.m., 10.10 p.m., 7.20 a.m.

aTous les jours. xTous les jours excepté le dimanche.

**BUREAUX TEMPORAIRES DES BILLETS EN VILLE**

128 rue St-Jacques, Tel. Main 6905 ou gare Bonaventure.

**PATENTES OBTENUES PROMPTEMENT**

Avez-vous une idée ?—Si oui, demandez le Guide de l'Inventeur qui vous sera envoyé gratis par Marlon & Marlon, Ingénieurs-Consultants, Edifice New York Life, Montréal, et 907 G Street, Washington, D. C.

**QUEBEC STEAMSHIP CO. LIMITÉE.**

**DE NEW-YORK AUX BERMUDES**

Excursions d'été, par le steamer "Bermudian," 5600 tonnes à double hélice. Départ à 10 a. m., les 12 et 26 novembre et tous les dix jours ensuite. La température rafraichie par les brises de la mer s'élève rarement au-dessus de 80 degrés. De New York à St Thomas, Ste-Croix, St-Kitts, Antigua, La Guadeloupe, St-Domingue, La Martinique, Ste Lucie, La Barbade et Démérara :

SS. PARIMA, 2 p.m. 15 Novembre.  
SS. GUIANA, 2 p.m. 29 Novembre. Les plus beaux voyages de la saison pour la santé et le confort.

Pour fret, passage et salons, adressez-vous aux Agents des Tickets de la QUEBEC STEAMSHIP COMPANY: W. H. Henry, 286 rue St-Jacques, W. H. Clancy, 130 rue St-Jacques, Thomas Cook & Son, 630 rue Ste-Oatherine Ouest, L. J. Rivet, 13 Boulevard St-Laurent, ou J. B. Brook & Co., 211 rue des Commissaires, Montréal.

cement dans le village, avec bâtisses, faisant partie du lot No. 349 du canton de Hunterstown.

Vente le 22 novembre à 10 hrs a.m. à la porte de l'église de la paroisse de Saint-Alexis des Monts.

J. Philippe René, vs. Jean-Baptiste Pélipin.

Nicolet. — Un emplacement situé en la ville de Nicolet, côté sud de la rue Cressé, avec maison et bâtisses y érigées, No. 234 du cadastre officiel.

Vente le 24 novembre, à 11 hrs a.m. à la porte de l'église de la paroisse de Saint-Jean-Baptiste de Nicolet.

**NOUVELLES DECLARATIONS SOUS LA LOI LACOMBE**

- | Employés               | Employeurs                  |
|------------------------|-----------------------------|
| Bédard, C. A.          | Poliquin & Gagnon           |
| Bergin, W. P.          | M. S. R. Co.                |
| Barouley, Richard      | James C. Claud              |
| Bault, R. C. S.        | W. Scott & Son              |
| Caroghes, John         | G. T. R. Co.                |
| Courville, Jos.        | Dominion Hyde & Hallow Co.  |
| Dansereau, F.          | Dominion Oil Co.            |
| Delisle, Hervé         | M. L. H. & P. Co.           |
| Decarie, Ex.           | The Diamond Flint Glass Co. |
| Delorme, M.            | Agency M. Matte             |
| Jeannotte, Victor      | J. Sauvé                    |
| Labossière, Joseph     | Record Foundry Co.          |
| Lamer, Benjamin        | The Frost                   |
| Lachance, Adélarde     | Albert Toilet Soap Co.      |
| Lemieux, Ernest        | Perrault & Audy Ltée.       |
| Lepine, Louis          | L. Lépine & Cie             |
| Lecompte, Emma         | Regina Shoe Co.             |
| Maleau, Arthur         | R. M. Ballantyne            |
| Martineau, L. A.       | Fred Helly & Co             |
| Meunier, Frs. D.       | Pauzé & Fils                |
| Mireault, Frs. H.      | Laurin, Norbert             |
| Normandin, Albert      | Adolphe Lemay.              |
| Ouellette, Arthur      | Ville de Maisonneuve.       |
| Parent, F. H.          | Cité de Montréal            |
| Phaneuf, Frs.          | Geo. Phaneuf                |
| Papineau, L. J.        | Jos. Demy                   |
| Perusse,               | Alex Deschamps              |
| Pion, Olivier          | St-Lawrence Ref. Co. Ltd.   |
| Sauvé, Hormisdas       | E. Charbonneau              |
| Schwartz, Milly        | J. Raby & Jacobs.           |
| Sicotte, Albini        | Eugène Viau                 |
| Toutchy, Frank         | Cité de Montréal            |
| Valade, Alex. François | F. X. Charbonneau.          |
| Vaillancour, J. B.     | Félix Dansereau             |
| Verville, Clovis       | Moise Vineberg & Co.        |
| White, Gerald Kennedy  | Hudson Bay Knitting         |

JOURNAL DE LA JEUNESSE. — Sommaire de la 1978e livraison (29 octobre 1910). — Le voltigeur hollandais, par Georges G. Toudouze. — La conquête de l'invisible et la cinématographie microscopique, par Gabriel Renaudot. — Fonctionnaires étrangers. — Lance et Quenouille, par Pierre Maël. — La dispute du papier et du parchemin. — Ce qu'il faut pour construire un sky-scraper, par Daniel Bellet.

Abonnements. France: Un an, 20 fr. — Six mois, 10 fr. Union Postale: Un an, 22 fr. — Six mois, 11 fr. Le numéro: 40 centimes. Hachette et Cie, boulevard St-Germain, 79, Paris.



**LA LIGNE ROYALE.**

**NOUVEAUX VAPEURS A TURBINE A TRIPLE HELICE.**

Absolument les plus modernes.

Navires les plus rapides sur la route la plus courte.

**DE MONTREAL, QUEBEC ET BRISTOL.**

**DEPARTS**

De BRISTOL : De MONTREAL :

8 nov. ROYAL GEORGE 19 nov.

Départ d'Halifax, l'hiver, tous les quinze jours à partir du 7 décembre.

Détenteurs de tous les records sur la Route Canadienne.

**La Nouvelle Malle Royale entre le Canada et la Grande-Bretagne.**

Pour taux, fret et passages, s'adresser à un agent quelconque de la compagnie, ou à Wm Phillips, faisant fonctions de Gérant du Trafic, Guy Tombs, faisant fonctions d'Agent Général du Fret et des Passagers, et A. H. Davis, Agent des Passagers, Edifice Imperial Bank, Montréal.

**SI vous APPROUVEZ**

la ligne de conduite du "PRIX COURANT", abonnez-vous.

Faites-le connaître à vos amis, amenez-les à s'abonner.

Parlez-en à vos fournisseurs afin qu'ils se rendent compte de l'efficacité de sa publicité.

Comme toute médaille, chaque question a deux côtés. Pour les bien connaître l'une et l'autre, il faut les examiner attentivement sous leurs deux faces.

Ne vous faites pas "D'IDÉES" au sujet de

# Floorglaze

Nous vous en prions, ne vous figurez pas que FLOORGLAZE est bon uniquement pour les planchers. FLOORGLAZE est un émail pour planchers, de couleur durable ayant toute l'élasticité de la bonne peinture, et plus encore; il a une douzaine d'emplois dans la maison, extérieurement et intérieurement. Il est annoncé de façon que vous ne pouvez faire autrement que de le vendre une fois, et sa propre qualité le fait vendre encore aux mêmes personnes et à leurs voisins.

FLOORGLAZE est la sorte de marchandise qui vous fait impression comme étant celle qui convient à votre magasin.

Imperial Varnish & Color Co.,  
LIMITED  
TORONTO

Une bonne chose à faire maintenant serait de demander à votre marchand un gros une carte en couleurs et une boîte-échantillon de FLOORGLAZE.

Demandez aussi ce beau et durable "Vernis Elastilite" que nous fabriquons. Bon pour l'intérieur et l'extérieur — pour finissage brillant ou imitation.

# Amatite ROOFING



Il a une surface rugueuse en matière minérale réelle sur le côté exposé aux intempéries.

Il est évident pour tout le monde qu'il n'est pas plus nécessaire de peindre une telle surface qu'il n'est nécessaire de peindre un mur en pierre. La pierre n'a pas besoin de peinture, Amatite non plus. Il est assez fort par lui-même pour supporter les attaques de la pluie, du vent et du soleil, sans couche de peinture.

Peindre Amatite serait une perte de temps et un ennui.

Amatite durera de nombreuses années sans qu'on en prenne aucun soin. Il est fait pour être à l'épreuve des ennuis aussi bien qu'à l'épreuve des intempéries.

Aucune peinture n'est assez bonne pour faire une toiture durable; une couche épaisse de goudron, couverte d'une surface minérale réelle, est bien meilleure — et cela signifie Amatite.

Un Echantillon Gratuit sera envoyé sur demande adressée au bureau le plus rapproché.

The Paterson Manufacturing Company,  
LIMITED  
MONTREAL, TORONTO, WINNIPEG, VANCOUVER,  
ST. JOHN, N. B., HALIFAX, N. E.

## Mèches de Tarière

Demandez à votre Fournisseur les Mèches de Tarière  
"RAPID" et "PARRY."

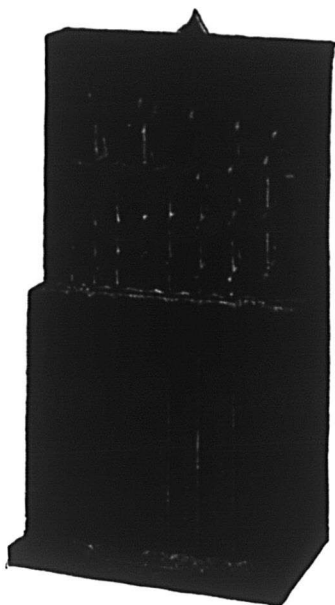

The Rapid Tool Company, Limited  
PETERBOROUGH, CANADA.

Catalogue Envoyé sur Demande.

## Croyez-vous

### au Conte de Fée du Fer-a-Cheval?

Les miracles n'arrivent pas en affaires, cependant, des quantités d'hommes raisonnables à d'autres points de vue croient à la chance.

Ils vous diront que des choses arrivent — que l'homme qui réussit a de la chance. Mais considérez les faits réels; vous savez parfaitement qu'il n'arrive rien.

Vous savez que le succès est le résultat de certaines causes — de causes si évidentes, que ceux qui croient au conte de fée du "Fer à Cheval," traversent la vie sans les remarquer.

90 pour cent des quincailliers prospères ne croient pas à la chance. Au lieu de cela, ils mettent en pratique leur "Sens d'Acheteur." Ils mettent en stock les lignes profitables pour eux et leur donnent de la renommée — les **Produits International Varnish.**

"Elastic," Fini à Planchers — le seul fini parfait pour planchers — le fini durable, beau, à l'épreuve de l'eau, qui ne blanchit et ne se fendille jamais.

"Lacqueret," — l'embellisseur de la maison — une nécessité première dans tous les ménages.

"Satinette," Email blanc — l'émail qui reste blanc — pour ouvrages intérieurs et extérieurs.

Flattine Finish — Le fini qui produit une apparence très mate sans labeur ni frais de frotage.

Kleartone, Imitations (à l'acide ou à l'huile) — les imitations parfaites du bois.

Chaque produit International que vous vendez augmente votre renommée et votre compte de banque en même temps.

N. B — Tous les produits "International Varnish" sont vendus en pleines Mesures Impériales.

**INTERNATIONAL VARNISH CO. LIMITED**

TORONTO

WINNIPEG.

# Table Alphabétique des Annonces.



	Page		Page		Page
Allan Hills Edge Tool Co.	40	Findlay & Howard, Ltd.	46	Montreal Crockery Co.	48
Allard, Amédée	46	Gagnon, P. A.	39	Mooney Biscuit & Candy Mfg. Co.	11
Asbestos Mfg. Co.	40	Garand, Terroux & Cie	39	Morrow Screw Ltd (The John)	39
Assurance Mount-Royal	51	Genin, Trudeau & Cie	38	Mott, John P. & Co	11
Aylmer Condensed Milk Co.	15	Gilbertson's	49	Munn Co.	41
Baker & Co. (Walter)	12	Gillett Co. Ltd (E. W.)	18	Mutuelle du Commerce	51
Banque d'hochelaga	39	Giroux, Lucien	46	McArthur & Co. Ltd (Alex)	48
Banque de Montréal	39	Gonthier, Geo.	39	McCormick Mfg Co.	10
Banque Nationale	41	Gould Cold Storage Co	4	McDougall & Co. Ltd (R)	42
Banque Molson	41	Gunn, Langlois & Cie	8	McGregor & Banwell Fence Co	38
Banque Provinciale	41	Grand Trunk Railway	43	McLaren & Co. (D. K.)	32
Bélanger, L.	46	Gravel, Ludger	41	National Acetylen Co.	38
Binette, Jos.	46	Gravel & Oulmet	46	National Licorice Co.	11
Biron & Savignac	46	Hôtel Victoria	46	New Victoria Hôtel	46
Boker Co.	49	Hudon, Hébert & Cie	7	Nova Scotia Steel Co	48
Bowser, S. F. & Co.	17	Hutton & Co. (James)	48	Ontario Silver Co.	46
Brodie & Harvie	12	Imperial Rattan Co.	42	Oshawa Canning Co.	6
Brunette, Jos. A.	46	Imperial Tobacco Co. of Canada Ltd	1	Pagnuelo, Tancredi	46
Canada Life Assurance Co.	51	Imperial Varnish Co.	44	Patterson Mfg Co.	44
Canada Sugar Refining Co.	13	International Varnish Co.	44	Quebec Steamship Co.	43
Canadian Northern Co.	43	Jardine & Co. A. B.	49	Rapid Tool Co.	44
Canada Paper Co.	19	Jonas & Cie, Henri	2	Rolland & Fils, J. B.	11
Canadian Salt Co.	13	Lacaille, Gendreau & Cie	11	Sherbrooke Scale Co.	48
Chauvin, Baker & Walker	46	Lake of the Woods Milling Co.	11	Shurley & Dietrich	48
Church & Dwight	15	Laing Packing & Provision Co.	4	Snap Co.	42
Cleeri Co. Ltd (The Charles)	16	Lamarre & Cie., W.	46	Snowdon & Ebbitt	6
Cie. Can. Produits Agricoles	6	La Prévoyance	51	Sugars & Cannors, Ltd.	9
Cie. des Moulins du Nord	32	La Sauvegarde	50	Sun Life of Canada	51
Clark, Wm.	12	L'Association des Marchands Détail	37	Surveyer, L. J. A.	46
Connors Bros.	18	leurs du Canada, Ltée	11	St. Charles Condensed Milk Co.	15
Contant, Hormidas	46	Laurence & Robitaille	11	St. Lawrence Sugar Co.	14
Cottan Bart	12	Leonard Bros.	32	Théâtre National	46
Couillard, Auguste	39	Leslie & Co. A. C.	32	Tippet & Co. A. P.	15
Daoust Realty Co.	46	Liverpool & London & Globe	51	Tobin Arms Mfg. Co.	42
Davis & Vézina	46	London Guarantee & Accident Co.	50	Truro Condensed Milk Co.	17
Deneau, L.	46	London & Lancashire	49	Uncle Sam Dressing Co.	11
Département de l'Immigration	45	Marion & Marion	43	Union Mutual Life Ins. Co.	51
Dominion Cannors, Ltd.	3	Massicotte, O.	46	Upton & Co. The T.	12
Dominion Cartridge, Ltd.	33	Mathewson's Sons	8	Verret, Stewart & Co. Ltd.	14
Dominion Molsases	17	Mathieu (Cie J. L.)	17	Warmington, John, N.	41
Dougllass, J. M. & Co.	5	Maxwell & Co. (David)	40	Watson, Andrew	12
Edwardsburg Starch Co. Ltd.	52	Metropolitan Life Ins. Co.	51	Western Canada Flour Mills Co.	4
Equitable	51	Miller, W. H. D.	46	Western Ass. Co.	51
Esinhart & Evans	50	Ministère du Service Naval	49	Wilkinson, Heywood & Clark	40
Fairbanks Co. (The N. K.)	9	Montbriand, L. R.	46	Wilks & Burnett	39
Federal Life Assurance Co.	51	Montreal Biscuit Co.	12		
Fidelity-Phenix Fire Insurance Co.	51	Montreal Canada	51		

**Choix de Fermes Mélangées pour culture de grains, laiterie, élevage du bétail.**

*Des renseignements complets seront envoyés gratuitement sur demande adressée à*

**W. D. SCOTT,**  
SURINTENDANT  
de l'immigration.  
OTTAWA, - Canada.

## L'Ouest du Canada

offre une Terre Libre, le sol le meilleur, le Climat le plus Beau et des Chances de Succès sans Égales.

Sommaire des Règlements concernant les Terres du Nord-Ouest Canadien.

**T**OUTE personne, qui est le seul chef d'une famille, ou toute personne mâle âgée de plus de 18 ans, peut acquérir comme homestead un quart de section de terre disponible du Dominion, dans le Manitoba, la Saskatchewan et l'Alberta. Le postulant doit se présenter en personne à l'Agence ou Sous-Agence des Terres du Dominion pour le district. Une entrée par procurateur peut être faite dans toute agence, sous certaines conditions, par le père, la mère, le fils, la fille, le frère ou la sœur de celui qui se propose d'acquérir un homestead.

**Devoirs** — Six mois de résidence sur la terre et de culture chaque année pendant trois ans. Un homme ayant un homestead peut habiter à neuf milles de son homestead sur une ferme d'au moins 80 acres qu'il possède en propre et occupée par lui, ou par son père, sa mère, son fils, sa fille, son frère ou sa sœur.

Dans certains districts, un homme occupant un homestead et dans de bonnes conditions, a la prérogative d'acheter avant d'autres un quart de section le long de son homestead. Prix, \$3.00 l'acre.

**Devoirs** — Il doit résider pendant six mois, chaque année, et au cours de six ans, à partir de la date d'entrée de son homestead (y compris le temps requis pour obtenir la patente de homestead), et cultiver 50 acres en plus.

Un homme ayant un homestead, dont les droits au homestead sont expirés, et qui ne peut pas obtenir une préemption, peut prendre un homestead acheté, dans certains districts. Prix, \$3.00 l'acre.

**Devoirs** — Il doit résider six mois, chaque année pendant trois ans, cultiver cinquante acres et ériger une maison d'une valeur de \$300.00

**Superficie cultivée en blé dans le Manitoba, la Saskatchewan et l'Alberta.**

Années.	Acres.
1902	2,665,864
1903	3,234,086
1904	3,378,301
1905	3,881,199
1906	5,013,544
1907	4,898,286
1908	5,624,000
1909	6,878,000

On s'attend à ce que l'année 1910 offre une autre forte augmentation de superficie en culture.

TEL. BELL, MAIN, 1859

**LEANDRE BELANGER**

Notaire, Comptable et Commissaire

No 80 rue St-Jacques - MONTREAL

Argent à Prêter à 4, 5 et 6%

**BIRON & SAVIGNAC**

NOTAIRES

87, rue St. Jacques, - Chambres 18 et 19.

Montréal.

Règlement de successions.  
Argent à prêter sur libre et 3ème hypothèques.  
Propriétés immobilières à vendre et à acheter.  
TEL. MAIN 589

Rés. : 437, St-Antoine Tél. Bell Uptown 2874

**JOS. A. BRUNET, L. LB.**  
NOTAIREEdifice Banque d'Épargne, 2e Etage, Chambre 5  
180, Rue St-Jacques, Montréal.Argent à prêter sur propriétés immobilières  
Tél. Bell Main 79

Tél. Bell Main 2785

Résidence : Ste-Thérèse

**LUCIEN GIROUX**

NOTAIRE

Argent à prêter,  
Règlement de  
Successions

Edifice St-Charles

43, rue St-Gabriel.  
MONTREAL.Henry N. Chauvin, Geo. Harold Baker,  
Harold Barle Walker**CHAUVIN, BAKER & WALKER**

AVOCATS

179 rue St-Jacques, Montréal

**TANGREDE PAGNUELO**  
AVOCAT

COMMISSAIRE, COUR SUPÉRIEURE

Bureau : 72 Notre-Dame Est, - Montréal.

Vis-à-vis le Palais de Justice

Collection de Comptes, Billets, etc., sans frais.  
Tél. Main 3051**Ontario Silver Co., Limited,**  
NIAGARA FALLS, Canada.

MANUFACTURIERS DE

Couteaux, Fourchettes, Couteillerie,  
et Articles en Plaqué.

DEMANDEZ NOTRE CATALOGUE ET NOS COUTURES.

**NEW VICTORIA HOTEL**H. FONTAINE, - PROPRIÉTAIRE.  
QUÉBEC.

L'hôtel des commis-voyageurs.

Plan américain. Taux, à partir de \$2.50

A Vendre ou à Echanger propriétés rapportant  
de 10 à 12%, ainsi que belles terres situées dans  
l'île de Montréal. Venez voir mes listes.L. DENEAU, Agent d'Immeubles  
1885 rue Notre-Dame, Montréal.**DAOUST REALTY Limited**

COURTIERS D'IMMEUBLES

Bdifice "La Presse" Montréal.  
Tél. Main 4918.Spécialité :  
LOTS VACANTS.

Téléphone : Main 1909

**FINDLAY & HOWARD**  
LIMITED211 rue Notre-Dame Ouest  
MONTREAL  
Immeubles, Assurance, Place-  
ment de Fonds.

J. E. Gravel.

E. A. Ouimet.

**Gravel & Ouimet**

Agents d'Immeubles

Prêts--Assurances--Successions

97 rue St-Jacques.

Tél. Bell Main. 3971

MONTREAL

Bell Téléphone, Est 3804

**O. MASSICOTTE**Membre du Board of Trade, Membre de la  
Chambre de Commerce, Commissaire de la  
Cour SupérieureAgent d'Immeubles. Chances d'Affaires.  
Edifice "La Patrie."

Seul propriétaire des terrains New Orchard.

**W. LAMARRE & CIE**

MARCHAND DE

**BOIS ET CHARBON**

Foin, Paille, Avoine, Etc.

242 AVENUE ATWATER

Près St-Jacques, ST-HENRI.

Correspondance sollicitée.

BELL TEL. MOUNT 609.

MARCHANDS 1824.

Résidence Privée : 535 rue Ontario.

**AMEDEE ALLARD**Entrepreneur Général et Manufacturier  
dePortes, Châssis, Escaliers, Découpage, Tournage  
Etc., Etc.

Coin Adam et Lasalle, Maisonneuve.

Tél. Est 1899

Résidence :  
1211a, rue St-Denis  
Tél. St-Louis 1124**JOS. BINETTE**

ENTREPRENEUR ET CONTRACTEUR

456, rue St-Charles-Borromée - Montréal

**HORMISDAS CONTANT**, Entrepreneur.  
Plâtrier, 609 Berri. Phone Bell Est-1177.

Téléphone. Main 5089

**W. H. D. MILLER**

ANCIENNEMENT

**STEVENS & MILLER**

Membres du Montreal Board of Trade

**GRAIN, MILL FEED, ETC.**

Chambres 436-437. Board of Trade, Montréal.

**L. R. MONTBRJAND,**Architecte et Mesureur,  
No 230 rue St-André,  
Montréal.**DAVIS & VÉZINA.**

Manufacturiers de

Portes, Châssis, Fixtures,  
Plainage, Embouvetage, Etc.

Tél. Bell : EST 5648

1280, Ontario Est, - Montréal.

Quincaillerie de tous genres.  
Serrures Incrochetables, Etc**L. J. A. Surveyer,**

Importateur Direct.

52, Boulevard St-Laurent,  
MONTREAL.Téléphone Longue Distance No 89  
Magnifiques Salles d'échantillons pour Commis  
Voyageurs, complètement détachées de l'Hôtel**HOTEL VICTORIA**J. L. PATENAUDE, Prop.  
Coin Labelle et Ste-Anne, - ST-JEROME, P.Q.**Théâtre NATIONAL**

GEO. GAUVREAU, Prop.

Comédie, Vaudeville,  
Drame.

Coin Beaudry et Ste-Catherine Est.

Le seul théâtre français à Montréal.

PRÊTS ET OBLIGATIONS HYPOTHECAIRES

Semaine terminée le 8 novembre 1910.

BUREAU DE MONTREAL OUEST

Date	Montant	Taux d'intérêt	Nom du Prêteur	Nom de l'Emprunteur	Affectant un ou des lots d'un quartier de Montréal ou autres villes	Nature de l'acte
Novembre 3			Henry Fry in trust	Louis Nimmo	St Antoine	Prêt.
" 3			Succ. Thomas Ryan	R. Filer	do	"
" 7			The Royal Institution	Dame C. H. Stephens	do	"
" 7			Dame Vve H. Mackenzie	Grosvenor Apartments	do	"
" 8			Succ. John Pratt	M. J. Alfred Prendergast	do	Obligation.

BUREAU DE MONTREAL EST

Date	Montant	Taux d'intérêt	Nom du Prêteur	Nom de l'Emprunteur	Affectant un ou des lots d'un quartier de Montréal ou autres villes	Nature de l'acte
Novembre 3	\$ 5150	6 1/2	The Trust & Loan Co. of Canada	Salomon Lack	St-Louis	Prêt.
" 4	2000	6	Alexandrine Dubuc	Dame Marcel Levesque	do	Obligation.
" 4	12000	6	Substitution John Tiffin	H. F. Lapointe	St-Marie	"
" 4	2400	6	Crédit Foncier F.-C.	J. A. P. Labelle	St Jacques	Prêt.
" 4	2400	6	do	T. G. Labelle	do	"
" 6	1500	8	Chs Clovis Deguise	Antoine Viens	St-Marie	Obligation.
" 5	3000	6	Téléphore Valade	Dame Frs P. Tremblay	do	"
" 5	460	8	Louis A. Guilmond in trust	J. Bte Longpré	St-Jacques	"
" 7	2000	6	Alp. Limorge	Philius Quintal	St-Marie	Prêt.
" 8	9000	5 1/2	Anne E. Dunlop	John O'Leary et al	St-Louis	"
" 8	300	6	Frédéric Lefils	Edmond Gratton	St-Marie	Obligation.
" 8	8000	5 1/2	Dame Vve James Fairie	Patrick Wright	St-Laurent	"
" 8	8000	5 1/2	Trustees de John Torrance	Levi Kert	St-Jacques	Prêt.
" 9	4000	6	Succ. Jos. Masson	Art. C Léger	do	Obligation.

BUREAU D'HOCHELAGA ET JACQUES-CARTIER

Date	Montant	Taux d'intérêt	Nom du Prêteur	Nom de l'Emprunteur	Affectant un ou des lots d'un quartier de Montréal ou autres villes	Nature de l'acte
Novembre 3	\$ 3000	6	Art Sicard	Philius Léonard	Longue-Pointe	Obligation.
" 3	3000	6	Emélie, Elmire, Euphemie Bourbonnière	Domina Roy	St-Denis	"
" 3	5000	6	Dame Jos. A. Germain	Jos. H. David	do	"
" 3	800	6	Dame Vve Michel Lanier	Art Masson	do	"
" 3	2000	6	Dame Vve Z. Tremblay et al	Rosario Forget	Maisonneuve	"
" 3	800	6	Wilbrod Labrèche	Pierre Bouchard	St-Henri	"
" 3	6000	5 1/2	James Baillie	W. E. L. Lator	Mont Royal	Prêt.
" 3	4000	6	Geo. H. Holt	Dame Vve Daniel Kiely	Laurier	"
" 3	1500	6	Dame Vve Ed. Atkinson	Zoel Martel	DeLorimier	Obligation.
" 3	1500	6	Dame Vve Hormidas Maynard	Trefflé Prud'homme	Laurier	"
" 3	4000	6	Dame Vve Chs. Gratton	Clovis & François Joseph Caron	Maisonneuve	"
" 3	12000	5	Exécuteurs testamentaires et trustees de feu Robert Cowans	Dme Ernest Temple Jameson	Westmount	Prêt.
" 3	1800	6	Candida et Rose Anna Bleau	Jos. Edmond Lafond	Laurier	"
" 3	3000	7	The Trust & Loan Co. of Canada	Thomas Deschêne	Duvernay	"
" 3	1100	6	André Maher	Alderie Ethier	Longue-Pointe	Obligation.
" 4	800	5	N. Berger	Antoinette Bissonnette	St-Denis	"
" 4	2200	7	Pierre F. Robert	Ulric Leblanc	Verdun	"
" 4	2000	6	Jas. Alex. Hamilton	Jos. M. Laberge	St-Denis	"
" 4	2200	6	Dame Vve Alfred Armstrong	Louis Pinoteau	Ahuntsic	"
" 4	2250		Stephen Vallée	D. A. Lamoureux	St-Jean-Baptiste	"
" 4	1500	7	The Montreal Loan & Mortgage Co	John A. Stephen	Verdun	"
" 4	2000	6	J. Bte Valliquette	Joseph Ed. Sansregret	Rosemount	"
" 4	2500	6	Succ de feu Robert Wood	Emile Bernier	Westmount	Prêt.
" 4	200	6	Estelle Christie Fredemberg	Hypolithe Falardeau	St-Denis	Obligation
" 4	1700	6	Félix Plouffe	G. Caillez dit Jasmin et al.	Paroisse St Laurent	"
" 4	1826		People's Mutual Bldg. Society, classe B.	Moise Boyer	Emard	"
" 4	2000	6	Willie Bigras	Danville Lumber Co	Hochelaga	"
" 4	5000	5	Chs U. Root	Chester Ward Root	Westmount	"
" 4	800	6	Henri Robert	Frs Boisvert	Verdun	"
" 4	1000	6	Hormidas Lapointe, père	Jos. Noel Laurin	Longue-Pointe	"
" 4	1000	6	Le Crédit Foncier Franco-Canadien	Frédéric Guyon	Laurier	Prêt.
" 4	2800	6	Chs Ferdinand Duranceau	Dme Gédéon Danis	St-Denis	Obligation.
" 5	800	6	Ludger Brunelle	Jos Z. Bonin	Laurier	"
" 5	3200	6	David Ashkanase	L. Aubuchon	do	"
" 5	1400	7	Dme Jules Chopin	Ignace Lefebvre	Maisonneuve	"
" 5	1000	6	Vve Benj. Leroux	Kd. Robillard	Verdun	"
" 5	1500	8	I. Latourille	Dme Vve Stanislas Rochon	Laurier Westmount	"
" 5	1800	6	Wm Albert Brodie	Procule Leveillé	St-Henri	"
" 5	1200	6	Louis Valliquette	Ernest Séguin	St-Denis	"
" 5	8000	6	L'Alliance Nationale	Hermas & Edmond Lafond	Laurier	Prêt.
" 5	1500	6	Gaspard Dufresne	Joseph Adolphe Shea	St-Denis	"
" 5	3500	6	Alexandrine Décarv et al	Augustin Handfield	Laurier	Obligation.
" 5	150	6	Odilon Dugas	Jos. Chs Riopel	St-Denis	"
" 5	2000	6	Art. Rivard	Basile Aug. Salette	Maisonneuve	"
" 5	2700	7	Dme Jos Poupard	Domina Roy	St-Denis	"
" 5	4000	6	Ed Hébert	Adolphe Raymond	Paroisse Ste-Anne	"
" 5	5000	6	Dame Vve Jos Olivier et al & esqual	Edouard Gauthier	Laurier	"
" 5	1250	6	Dame Vve Philippe Camiré	Leop'd Bellefleur	Maisonneuve	"
" 5	4000	6	Chs Honoré Catelli	Geo. W. Goodbody	Outremont	"
" 7	800	6	Ostas Legault	Honorius B'ondin	Paroisse St-Laurent	"
" 7	1000	6	Trefflé Bleau	David Andrew Lemay	Maisonneuve	"
" 7	2000	6	Alphonse Cardinal	Alfred Louette	do	"
" 7	3750	6	J. O. A. Bourbonnais	Henri Pélodeau	Laurier	"
" 7	7000	5 1/2	Adam G. Thompson	Geo. E. Blackwell	Westmount	Prêt.
" 7	21000	5 1/2	Exécuteurs testamentaires & trustees de feu David Williamson	Jas Hutchison	do	"
" 7	7000	5 1/2	Adam T. Thompson	Geo. E. Blackwell	do	"
" 7	6000	5 1/2	do	do	do	"
" 7	6000	5 1/2	do	do	do	"
" 7	35000	5 1/2	The Confederation Life Assurance	Chs. Smart	do	"
" 7	4500	6	Exécuteurs testamentaires & trustees de feu Alex. McArthur	Peter Bain	Montréal Ouest	"
" 7	3000	6	Nap Messier	Amédée Lemire	Outremont	Obligation.
" 7	4500	7	Joseph Ulric Meunier	Michel D'Ambrosio	Laurier	"
" 7	900	6	Dame Vve I. Pilon Esq	Ferdinand Pilon	Paroisse Ste-Anne	"
" 8	2000	6	Dame Olier Guy	Dame Vve Octave Guy	Par. Longue-Pointe	"
" 8	10000	6	Stanislas Viau	Michel Drouin	Outremont	"
" 8	4500	6	F. Tremblay & Cie	Alex. Bérard	Laurier	"
" 8	3000	6	Dame Isaie Lalonde	Henri Hogue	do	"
" 8	7000	6 1/2	The Yorkshire Insurance Co., Ltd	David Scott	Outremont	Prêt.

**NOVA SCOTIA STEEL & COAL CO**

LIMITED.

MANUFACTURIERS DE

ACIER en BARRES MARCHAND, MACHINERIE à ROUES, TRANSMISSIONS en ACIER COMPRIME POLI, TOLES D'ACIER jusqu'à 48 pes de large, RAILS en "T" de 12, 18, 28 et 40 lbs à la verge, ECLISSES, ESSIEUX DE CHARS DE CHEMINS DE FER.

**GROSSES PIÈCES DE FORGE, UNE SPÉCIAITÉ**

Mines de Fer, Wabana, Terre-Neuve. — Mines de charbon, Hauts Fourneaux, Fours à Réverbère à Sydney Mines, N. E. — Laminaires, Forges et Ateliers de Finissage à New Glasgow, N. E.

Bureau Principal: NEW GLASGOW, N. E.

**Sherbrooke Scale Co.**

Manufacturiers de Balances de toutes sortes. Balances pour ménages, une spécialité. Attention particulière apportée aux réparations des Balances à Charbon et à Foin.

Fonderie de Fer et de Cuivre.

Atelier de réparations aux machines en général.

Rue St-Charles, Sherbrooke, P. Q.

**JOSEPH RODGERS & SONS, Limited**

Sheffield, Ang.

Évitez les imitations de notre

**COUTELLERIE,**

en vous assurant que cette MARQUE EXACTE se trouve sur chaque lame.

Seuls agents pour le Canada:

**JAMES HUTTON & CO., Montréal.**

REGISTERED TRADE MARK



GRANTED 1882

**Feutre et Papier**

N'IMPORTE QUELLE QUANTITÉ

Toitures Goudronnées (Roofing) prêtes à poser, 2 et 3 plis  
Papiers de Construction. Feutre à Doubler et à Tapisser.  
Produits de Goudron. Papier à Tapisser et à Imprimer.  
Papier d'Emballage Brun et Manille.

Fabricants du Feutre Goudronné  
"BLACK DIAMOND"

**ALEX. McARTHUR & CO., Limited**

82, rue McGill, MONTREAL

Manufacture de Feutre pour Toitures: Rues du Havre et Logan.  
Moulin à Papier, Joliette, Qué.

**POURQUOI NE PAS AUGMENTER VOTRE COMMERCE AU COMPTANT ?**

NOTRE PLAN DE PRIMES DE SERVICES DE TABLE LE FERA

Pensez à ce que c'est que de donner à vos Acheteurs au Comptant

**"UN BEAU SERVICE DE TABLE GRATUIT."**

Quelque chose dont tous se servent tous les jours, et qui par conséquent est une publicité permanente pour votre magasin.

DEMANDEZ DES RENSEIGNEMENTS.

The Montreal Crockery Co., Limited

1693 Avenue Papineau

MONTREAL, P. Q.

**SCIES MAPLE LEAF**

Nos Scies sont trempées au moyen d'un procédé secret.

Satisfaction garantie.



THE MAPLE LEAF SAW WORKS  
SHURLY-DIETRICH CO., LIMITED, Galt, Ont.

PRETS ET OBLIGATIONS HYPOTHECAIRES. (Suite)

BUREAU D'HOCHELAGA ET JACQUES CARTIER. (Suite)

Date	Montant	Taux d'intérêt	Nom du Prêteur	Nom de l'Emprêteur	Affectant un ou des lots d'un quartier de Montréal ou autres villes	Nature de l'acte
Novembre 8	\$ 1000	3	Thomas O'Connor	Dame Vve Michael Yle	St Denis	Prêt.
" 8	4000	6	Exécuteurs testamentaires de feu L. I. Boivin	L. R. Trudeau	Laurier	Obligation.
" 8	3600	6	Félix et Raoul Provost	Daniel Blay	St-Henri	"
" 8	1500	6	Urbain Barthelemy	Leonidas Létourneau	St-Denis	"
" 8	2500	6	Dame John O. Marsan	Oslas St Denis	do	"
" 8	2500	6	Exécuteurs testamentaires et administrateurs de feu B. M. O. Turgeon	Oscar Amiot	do	"
" 8	2000	5	Dame Vve Etienne Pelletier	Eugene Millette	Maisonneuve	"
" 8	1200	6	Désiré Bertrand	Wm Boulliane	Pointe-aux-Trembles	"
" 8	7000	6	Dame Vve Wm Bennett & Esq	Chs. Jouvét	Hochelaga	"
" 8	1000	7 & 8	The Trust & Loan Co. of Canada	Dame Vve Onésime Legault	St Henri	Prêt.
" 8	1200	7	Antoine Vallée	Geo. Bisaillon	Bordeaux	Obligation.
" 8	3000	5 1/2	Zoel Martel	J. O. Val la court	Duvernay	"
" 8	2800	6	Pierre Bienvouu	Wilfrid Gauthier	Hochelaga	"
" 8	3000	6	Télephore Valade	Jos. Henri Laing	Laurier	"
" 8	1300	6	Le Crédit Foncier F.-C.	Tobias Zimmerman	St-Jean Baptiste	Prêt.
" 8	4000	6	Amédée Plante	Jos. Levis Tremblay	Outremont	Obligation.
" 8	2000	6	Dame Jos. Richard et al	Théo. A. Chagnon	DeLorimier	"
" 8	5000	6	John Simpson	Médéric Leclerc		Prêt.
" 8	1100	6	Exécuteurs testamentaires de feu N. Villeneuve	David Beaulieu	Hochelaga	Obligation.
" 8	3235	6 & 7	Ed. Biron et al	Abraham Elgelberg	St-Jean Baptiste	"
" 8	1000	6	The Trust & Loan Co. of Canada	Thomas James Cooke	Duvernay	Prêt.
" 9	1200	7	Dame Louis Hatte et al	Ollier Rinfret	St-Denis	Obligation.
" 9	1500	6	Emérentienne Lamarche	Olivier Jasmin	St-Jean-Baptiste	"
" 9	1500	6	Curateurs de Marie Beauchamp et al	do	do	"
" 9	10000	6	Louis H. Henouet	Dme J. L. Perron	Paroisse Pointe-Claire	"
" 9	2500	6	Joachim Primeau	Jos. ph Dupuis	St-Henri	"
" 9	1000	7	Maurice Bessette & al	Zotique Plante	St-Gabriel	"
" 9	2300	6	André Brignon dit Lapierre et al et esq.	Nap. Charland	Emard	"
" 9	1950	6	André Lapierre	Gabriel Lefebvre	Rosemount	"
" 9	1700	6	André Brignon dit Lapierre	Nap. Charland	Emard	"
" 9	5000	6	Exécuteurs testamentaires de feu J. Jack	Alwyn Coristine	Westmount	"

Quand vous vous procurez la marque d'un fabricant, vous savez qui répond des marchandises, mais quand vous obtenez une marque privée, c'est différent.

GILBERTSON'S

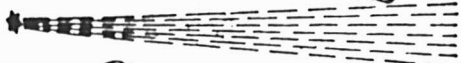

COMET

est la marque du fabricant, et chaque feuille de tôle est garantie.

SEUL AGENT DE VENTE AU CANADA:

ALEXANDER GIBB,

13, RUE ST-JEAN, MONTREAL.

Jardine Universal Ratchet Clamp Drill.

(Perceuse à Rochet Universelle de Jardine.)

Employée dans toutes sortes de manufactures pour les réparations urgentes aux machines.

Tous les ateliers de machines et de chemins de fer devraient l'employer.

Les constructeurs de ponts, les poseurs de voies ferrées et les ouvriers en constructions métalliques en ont besoin constamment.

A.B. JARDINE & CO.  
HESPELER, ONT.

THE LONDON AND LANCASHIRE LIFE ASSURANCE COMPANY LIMITED

Emet des Polices d'Assurance-Vie à des Taux Modérés sur Plans des plus Attrayants.

Pour renseignements, écrivez à

B. HALBROWN

Gérant Général au Canada

164 rue St-Jacques - MONTREAL

Le style d'annonce qui est naturel est le style correct. Viser à l'effet ne constitue ni le bon style ni le bon sens.

RASOIR "RADIUM" de H. BOKER & CO.

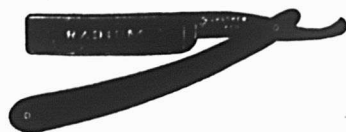

Affilé par les ouvriers les plus habiles tous experts dans leur partie. La matière, la main d'œuvre et le fini de ces Rasoirs sont parfaits; chaque Rasoir est garanti durer la vie d'un homme. Demandez notre Brochure Gratuite

"Some Pointers for Gentlemen who shave themselves."

(Quelques Indications pour les Hommes qui se rasent eux-mêmes.)

McGILL OUTLERY CO., Regd.  
Boîte Postale, 366, Montréal.



SERVICE NAVAL DU CANADA

Avis concernant les soumissions pour la fourniture des aliments au Service Naval.

DES SOUMISSIONS sous pli cacheté adressées au sousigné et marquées "Soumissions pour aliments," lesquelles devront être accompagnées d'un chèque accepté pour 10 p. c. du montant de la soumission, seront reçues au ministère du Service Naval, à Ottawa, jusqu'à midi, le mercredi, 30 novembre 1910, pour la fourniture des aliments ci-dessous mentionnés, et qui devront être livrés aux arsenaux de Halifax, N.-E., et Esquimalt, C.-A.:

Haricots, chocolat, farine, confitures, marmelade, viandes en conserve (brawn mouton et bœuf salé), lait condensé, moutarde, gruau d'avoine, pois carrés, pois broyés, poivre, sel, suif, sucre, vinaigre, thé, café, riz et raisin.

La durée du contrat sera d'un an à dater du premier décembre 1910.

Le sousigné enverra des blancs de soumission à ceux qui en feront la demande.

Les journaux qui publieront cet avis-ci sans l'autorisation du département, ne seront pas payés

G. J. DESBARATS,

Sous-ministre du Service Naval.

Ministère du Service Naval,

Ottawa, le 25 octobre 1910.

C'EST UN FAIT ACQUIS

que dans la vie pratique des affaires, les annonces insérées dans un bon journal de la partie, rapportent.

Faites un essai dans le "Prix Courant" et vous serez satisfait.



## Assurances

### LE SYSTEME EN ASSURANCE

(Suite)

Il est bon de tenir un registre des personnes à voir, en les classant sous les rubriques suivantes: favorables à l'assurance, susceptibles de s'assurer, ayant promis de s'assurer. Le meilleur moyen pour cela consiste à employer des cartes. Sur chaque carte, on devrait inscrire, outre le nom du client en perspective, son occupation, son âge, la date de sa naissance (si on peut l'obtenir), le montant de l'assurance possédée déjà par l'individu, le genre de police offerte, et si l'homme en question est marié ou célibataire.

Ne perdez pas votre temps en vous occupant de personnes que vous avez peu d'espoir d'assurer ou de celles qui parlent contre l'assurance. Il vaut mieux abandonner les hommes que l'on ne peut pas assurer à la troisième ou la quatrième entrevue, pour s'occuper de ceux qui ont foi dans l'assurance. Ne cessez pas de rechercher de nouveaux cas d'assurance. Ce sont généralement les cas anciens qui donnent du découragement.

La sollicitation faite sans discernement est du travail inutile. L'homme qui obtient le plus de résultats est celui qui, ayant de l'énergie pour agir, a aussi la patience d'étudier avec soin la personne sollicitée et les caractères spéciaux de la police qu'il lui offre.

Le monde demande et récompense l'homme d'action. Commencez activement votre travail chaque matin, et non seulement les insuccès de la veille qui tendent à produire le découragement vous paraîtront insignifiants, mais ils vous indiqueront le moyen de réussir aujourd'hui.

Une seule classe d'hommes réussissent dans la vente de l'assurance-vie—ceux qui travaillent systématiquement, les autres ne réussissent pas.

Le soin mis dans la sollicitation est tout aussi important que l'énergie que l'on y apporte. Procurez-vous tous les renseignements possibles sur vos futurs clients, sur leur genre d'affaires, le montant de leur assurance, le nombre de personnes dans leur famille et les faits les concernant personnellement.

Vous accélérerez les résultats de votre travail en le poursuivant avec une persévérance systématique.

LA ROYALE EXCHANGE ASSURANCE CORPORATION LIMITEE AU CANADA

La Royal Exchange Assurance Corporation qui, comme ancienneté, est la seconde compagnie d'assurance du monde entier—elle a été incorporée en l'année 1720—a ouvert à Montréal, lundi, le 14 de ce mois, son bureau prin-

Téléphone Main 553.  
**ESINHART & EVANS**  
Agents principaux

**SCOTTISH UNION & NATIONAL  
INSURANCE COMPANY  
OF EDINBURGH**

**GERMAN AMERICAN  
INSURANCE COMPANY,  
NEW YORK**

et Courtiers Généraux d'Assurance.

Argent à prêter sur Biens Fonciers, aux  
taux courants les plus bas. Demande  
directe sollicitée.

**BUREAU:**  
**EDIFICE LAKE OF THE WOODS,  
39 RUE ST-SACREMENT,  
MONTREAL.**

## London Guarantee & Accident Co. Limited.

Contrats de Garantie et de Fidélité.  
Polices d'assurances contre les Acci-  
dents et la Maladie.

Polices Collectives contre les Acci-  
dents pour les Ouvriers.

**D. W. Alexander,** Gérant pour  
le Canada.  
**TORONTO.**

**W. M. McCombe,** Gérant pour la  
Province de Québec.  
Edifice Canada Life, MONTREAL.

## ASSUREZ-VOUS

DANS

### LA SAUVEGARDE

- 10 PARCB  
QUB Ses taux sont aussi avan-  
tagés que ceux de n'importe  
quelle compagnie.
- 20 PARCB  
QUB Ses polices sont plus libérales  
que celles de n'importe quel-  
le compagnie.
- 30 PARCB  
QUB Ses garanties sont supérieu-  
res à la généralité de celles  
des autres compagnies.
- 40 PARCB  
QUB La sagesse et l'expérience de  
sa direction sont une garantie  
de succès pour les années  
futurs.
- 50 PARCB  
QUB Par dessus tout, elle est une  
compagnie canadienne-fran-  
caise et ses capitaux restent  
dans la province de Québec  
pour le bénéfice des nôtres.

**Siège social: 7 PLACE D'ARMES,  
MONTREAL.**

cipal du Canada. Elle a été licenciée au Canada pour la transaction des affaires d'assurance contre l'incendie.

M. Arthur Barry qui, pendant de nombreuses années a été inspecteur des risques à la Phoenix Company, de Londres, a été choisi par les directeurs de la Royal Exchange, comme gérant et principal agent de leurs affaires canadiennes. M. Barry qui, au commencement de l'été, est allé en Angleterre, en est revenu avec les pouvoirs nécessaires pour se procurer une bâtisse convenable pour bureaux. Un emplacement a été obtenu, coin des rues St-François Xavier et St-Sacrement au prix d'environ \$50,000 et MM. Macvicar et Hériot, architecte l'ont modifié de telle sorte que les bureaux de cette compagnie ne le céderont à aucun autre sous le rapport de l'élégance et de la facilité des services.

M. H. Vincent Meredith, assistant gérant général et directeur de la Banque de Montréal, sera le premier président du bureau des directeurs de la succursale canadienne de la compagnie.



**SERVICE NAVAL DU CANADA**  
Avis concernant les soumissions pour  
la fourniture des vêtements et  
du fourniment des matelots  
du Service Naval

DES SOUMISSIONS sous pli cacheté adressées au  
soussigné et marquées "Soumissions pour four-  
niment et vêtements" et lesquelles devront être accom-  
pagnées d'échantillons et d'un chèque accepté pour  
10 p. c. du montant de la soumission, seront reçues  
au ministère du Service Naval, à Ottawa, jusqu'à  
midi le mercredi, 30 novembre 1910 pour les con-  
trats ci-dessous:—

1. Pour la fourniture de: chaussures, uniformes,  
insignes et boutons, sous-vêtements, chaussettes,  
bas, chemises tricotées en laine fine, cravates de  
laine, ceintures, guêtres, chemises blanches, cols,  
essuie-mains, couvertures, lits, couvre-lits, aiguil-  
lettes de couteaux, broches à dents, à cheveux, à  
hardes et à cirage, peignes de corne;

2. Serge bleu, coutil, flanelle et toile pour faire  
des chemises, à la pièce;

3. Pour la confection des vêtements suivants:  
Tuniques, sauto-en-barque (avec ou sans revers),  
jumpers en toile, culottes (en toile, serge et drap),  
pardessus, vareuses, chemises, gilets de flanelle,  
cols de matelots, casquettes (rondes et pointues),  
couvre-casquettes et "overalls".

La durée du contrat sera d'un an à dater du 1er  
décembre 1910 pour les articles mentionnés dans la  
clause 1 et la clause 2, et à dater du 1er janvier 1911  
pour les articles contenus dans la clause 3.

Le soussigné enverra des blancs de soumission à  
ceux qui en feront la demande.

Les journaux qui publieront cet avis sans l'auto-  
risation du département, ne seront pas payés.

G. J. DESBARATS,

Sous-ministre du Service Naval.

Ministère du Service Naval.

Ottawa, le 25 octobre 1910.

Le nombre des bureaux de poste au Ca-  
nada était en 1899 de 9,420; dix ans après  
il s'élevait à 12,479, en augmentation d'un  
tiers environ.