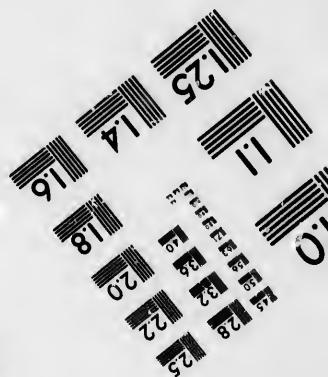
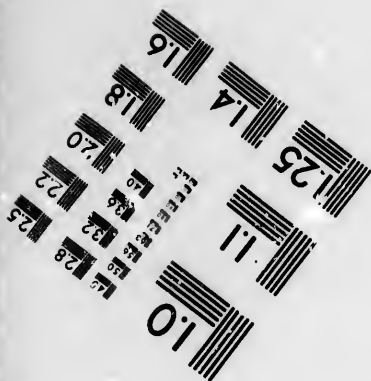
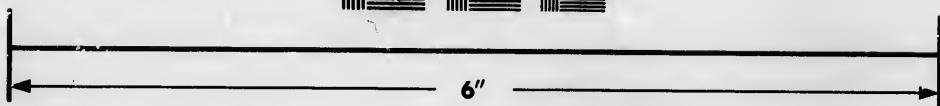
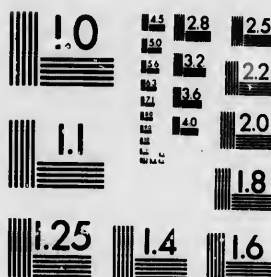

IMAGE EVALUATION TEST TARGET (MT-3)



Photographic
Sciences
Corporation

23 WEST MAIN STREET
WEBSTER, N.Y. 14580
(716) 872-4503

14 28
18 32 25
22
20
8

**CIHM/ICMH
Microfiche
Series.**

**CIHM/ICMH
Collection de
microfiches.**



Canadian Institute for Historical Microreproductions / Institut canadien de microreproductions historiques

01

© 1986

Technical and Bibliographic Notes/Notes techniques et bibliographiques

The Institute has attempted to obtain the best original copy available for filming. Features of this copy which may be bibliographically unique, which may alter any of the images in the reproduction, or which may significantly change the usual method of filming, are checked below.

L'institut a microfilmé le meilleur exemplaire qu'il lui a été possible de se procurer. Les détails de cet exemplaire qui sont peut-être uniques du point de vue bibliographique, qui peuvent modifier une image reproduite, ou qui peuvent exiger une modification dans la méthode normale de filmage sont indiqués ci-dessous.

- | | |
|--|--|
| <input type="checkbox"/> Coloured covers/
Couverture de couleur | <input checked="" type="checkbox"/> Coloured pages/
Pages de couleur |
| <input type="checkbox"/> Covers damaged/
Couverture endommagée | <input type="checkbox"/> Pages damaged/
Pages endommagées |
| <input type="checkbox"/> Covers restored and/or laminated/
Couverture restaurée et/ou pelliculée | <input type="checkbox"/> Pages restored and/or laminated/
Pages restaurées et/ou pelliculées |
| <input type="checkbox"/> Cover title missing/
Le titre de couverture manque | <input checked="" type="checkbox"/> Pages discoloured, stained or foxed/
Pages décolorées, tachetées ou piquées |
| <input type="checkbox"/> Coloured maps/
Cartes géographiques en couleur | <input type="checkbox"/> Pages detached/
Pages détachées |
| <input type="checkbox"/> Coloured ink (i.e. other than blue or black)/
Encre de couleur (i.e. autre que bleue ou noire) | <input checked="" type="checkbox"/> Showthrough/
Transparence |
| <input type="checkbox"/> Coloured plates and/or illustrations/
Planches et/ou illustrations en couleur | <input type="checkbox"/> Quality of print varies/
Qualité inégale de l'impression |
| <input type="checkbox"/> Bound with other material/
Relié avec d'autres documents | <input type="checkbox"/> Includes supplementary material/
Comprend du matériel supplémentaire |
| <input type="checkbox"/> Tight binding may cause shadows or distortion
along interior margin/
Le liure serrée peut causer de l'ombre ou de la
distorsion le long de la marge intérieure | <input type="checkbox"/> Only edition available/
Seule édition disponible |
| <input type="checkbox"/> Blank leaves added during restoration may
appear within the text. Whenever possible, these
have been omitted from filming/
Il se peut que certaines pages blanches ajoutées
lors d'une restauration apparaissent dans le texte,
mais, lorsque cela était possible, ces pages n'ont
pas été filmées. | <input type="checkbox"/> Pages wholly or partially obscured by errata
slips, tissues, etc., have been refilmed to
ensure the best possible image/
Les pages totalement ou partiellement
obscurcies par un feuillet d'errata, une pelure,
etc., ont été filmées à nouveau de façon à
obtenir la meilleure image possible. |
| <input checked="" type="checkbox"/> Additional comments: /
Commentaires supplémentaires: | [Printed ephemera] 1 sheet (verso blank) |

This item is filmed at the reduction ratio checked below/
Ce document est filmé au taux de réduction indiqué ci-dessous.

10X	12X	14X	16X	18X	20X	22X	24X	26X	28X	30X	32X
						✓					

The copy filmed here has been reproduced thanks to the generosity of:

New Brunswick Museum
Saint John

The images appearing here are the best quality possible considering the condition and legibility of the original copy and in keeping with the filming contract specifications.

Original copies in printed paper covers are filmed beginning with the front cover and ending on the last page with a printed or illustrated impression, or the back cover when appropriate. All other original copies are filmed beginning on the first page with a printed or illustrated impression, and ending on the last page with a printed or illustrated impression.

The last recorded frame on each microfiche shall contain the symbol \rightarrow (meaning "CONTINUED"), or the symbol ∇ (meaning "END"), whichever applies.

Maps, plates, charts, etc., may be filmed at different reduction ratios. Those too large to be entirely included in one exposure are filmed beginning in the upper left hand corner, left to right and top to bottom, as many frames as required. The following diagrams illustrate the method:

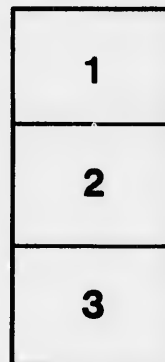
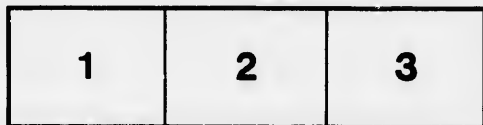

L'exemplaire filmé fut reproduit grâce à la générosité de:

New Brunswick Museum
Saint John

Les images suivantes ont été reproduites avec le plus grand soin, compte tenu de la condition et de la netteté de l'exemplaire filmé, et en conformité avec les conditions du contrat de filmage.

Les exemplaires originaux dont la couverture en papier est imprimée sont filmés en commençant par le premier plat et en terminant soit par la dernière page qui comporte une empreinte d'impression ou d'illustration, soit par le second plat, selon le cas. Tous les autres exemplaires originaux sont filmés en commençant par la première page qui comporte une empreinte d'impression ou d'illustration et en terminant par la dernière page qui comporte une telle empreinte.

Un des symboles suivants apparaîtra sur la dernière image de chaque microfiche, selon le cas: le symbole \rightarrow signifie "A SUIVRE", le symbole ∇ signifie "FIN".

Les cartes, planches, tableaux, etc., peuvent être filmés à des taux de réduction différents. Lorsque le document est trop grand pour être reproduit en un seul cliché, il est filmé à partir de l'angle supérieur gauche, de gauche à droite, et de haut en bas, en prenant le nombre d'images nécessaire. Les diagrammes suivants illustrent la méthode.

LANSLOWNE THEATRE!

MICAWBER CLUB, LESSEES.
E. A. McDOWELL,..... MANAGER.

WILL OPEN

Monday, June 17th,

WITH A CAREFULLY SELECTED

STOCK COMPANY.

MONDAY,)
TUESDAY, AND) June 17, 18 & 19,
WEDNESDAY,)

DAVID BELASCO'S BEAUTIFUL COMEDY DRAMA:

MAY BLOSSOM!

Or, Between Two Loves.

CAST:

Steve Harland, a Young Fisherman, Mr. George Fawcett
Richard Ashcroft, Boss of the Fishermen, ... Mr. T. D. Frawley
Tom Blossom, Father of May,..... Mr. Ferd. Hight
Uncle Bartlett, the Village Preacher, Mr. Eugene A. McDowell
Owen Hathaway, Fisherman,..... Mr. John Bunney
Eph, a Negro Devoted to Richard,..... Mr. Ernest Sterner
Capt. Drummond, of the U. S. A., Mr. Chas. Edson
Hiram Sleep, Fisherman,..... Mr. D. P. White

Tom Blossom, Father of May,..... Mr. Ferd. Hight
Uncle Bartlett, the Village Preacher, Mr. Eugene A. McDowell
Owen Hathaway, Fisherman,..... Mr. John Bunney

Tom Blossom, Father of May,..... **Mr. Ford Hight**
Uncle Bartlett, the Village Preacher, **Mr. Eugene A. McDowell**
Owen Hathaway, Fisherman,..... **Mr. John Bunney**
Eph, a Negro Devoted to Richard,..... **Mr. Ernest Sterner**
Capt. Drummond, of the U. S. A..... **Mr. Chas. Edson**
Hiram Sloan,) Fishermen Friends of Tom (**Mr. D. R. Whipple**
Hank Bluster,) Blossom, (**Mr. Wm. B. Hagan**
May Blossom, the Pet of the Fisheries.... **Miss Percy Haswell**
Deborah, May's Aunt, **Miss Bessie Hunter**
Millie, Servant to the Blossoms,..... **Miss Helen Mowat**
Little May, **Dot Clarendon**
Yank, **Georgie Mack**
 Children, Fishermen, Soldiers, Neighbors, etc.

TIME AND PLACE:— Hampton Village, Virginia, during the War.
 A lapse of Six Years between Acts III. and IV.

SYNOPSIS OF SOENERY:

ACT I.—The home of May Blossom by the sea. Steve's Oath. "Poor boy, the girl's broken his heart."

ACT II.—(Two years later), the home of Steve Harland. The presentiment. "The sea has given up it's dead." Face to Face. (NO INTERMISSION HERE)

ACT III.—(Same as act II.) The surprise party. Uncle Bartlett's blessing. "It is like tearing out my heart, but I must go."

ACT IV.—(Six years later), Cherry Dell. Autumn. Mother and Child. "Don't let this false idea of wrong forever come between you." The Children's procession. Steve's return. Burial of the Bird. Little May and her playmates. "Tell us a story." "Steve, husband, can you forgive me?"



NEXT PRODUCTION, Thursday, JUNE 20,

MOTHS!

In which Miss **CARRY JAMIESON** and Miss **MARY HAMPTON** will appear.

<i>Director of Amusements,</i>	<i>Eugene A. McDowell</i>
<i>Business Management,</i>	<i>Micawber Club</i>
<i>Stage Manager,</i>	<i>Ernest Sterner</i>
<i>Leader of Orchestra,</i>	<i>Morton L. Harrison</i>
<i>Master of Properties,</i>	<i>Wm. B. Hagan</i>
<i>Master Carpenter,</i>	<i>Edward James</i>

OTHER NOVELTIES WILL FOLLOW IN RAPID SUCCESSION.

General Admission,..... 25 cents.
Reserved Seats,..... 35 cts. and 50 cts.

Seats may be Secured in Advance at the Bookstore of **ALFRED MORRISEY, KING STREET**

