

**PAGES
MANQUANTES**

Commerce, Finance, Industrie

VOL. XXXIII

VENDREDI, 21 MARS 1902

No 12

LE PRIX COURANT

REVUE HEBDOMADAIRE

Publié par LA COMPAGNIE DE PUBLICATIONS COMMERCIALES (*The Trades Publishing Co.*), au No 25 rue St-Gabriel, Montréal.

Téléphone Bell - Main 2547
Boîte de Poste - - - 917

PRIX DE L'ABONNEMENT :

Montréal et Banlieue - \$2.00
Canada et Etats-Unis - 1.50
Union Postale - - frs. 15.00

Il n'est pas accepté d'abonnement pour moins qu'une année complète.

L'abonnement est considéré comme renouvelé si le souscripteur ne nous donne pas avis contraire au moins quinze jours avant l'expiration, et cet avis ne peut être donné que par écrit directement à nos bureaux, nos agents n'étant pas autorisés à recevoir tels avis.

Une année commencée est dûe **en entier**, et il ne sera pas donné suite à un ordre de discontinuer tant que les arrérages ne sont pas payés.

Nous n'accepterons de chèques en paiement d'abonnement, qu'en autant que le montant est fait payable **au pair** à Montréal.

Tous chèques, mandats, bons de poste, doivent être faits payables à l'ordre de "LE PRIX COURANT."

Nous nous ferons un plaisir de répondre à toutes demandes de renseignements.

Adresser toutes communications simplement comme suit :

Le Prix Courant, Montréal.

UNE EXPOSITION

Pour les petites industries domestiques

Voilà un sujet que nous avons traité bien des fois ; on nous prie cependant d'y revenir. Nous savions que le commerce prenait et prend toujours un très vif intérêt à cette question ; le haut commerce nous en donne aujourd'hui une preuve nouvelle. Il ne s'agit aujourd'hui de rien moins que d'aider la petite industrie en chambre par des achats et des commandes quand la petite industrie voudra se révéler.

Pour qu'elle se révèle et pour que le commerce de gros puisse juger de ce qu'elle est capable de faire et de produire, la petite industrie a besoin d'aide. Elle ne peut faire elle-même les frais d'une exposition, si modeste soit-elle au point de vue de l'attrait extérieur.

Cependant, c'est une exposition qui, mieux que toute autre chose, remplirait le but. C'est l'avis du commerce et c'est aussi le nôtre.

Il y a, à Montréal, deux chambres de Commerce, l'une anglaise, l'autre canadienne française, il semble naturel qu'elles devraient s'approprier cette idée d'une exposition exclusivement réservée au travail ouvrier, au travail du foyer domestique.

Nous ne répèterons pas ici ce que nous disions il y a quelques semaines, au sujet des avantages qui découleraient pour l'ouvrier et pour le commerçant, de créer réellement cette petite industrie qui n'est encore qu'à l'état d'ébanche. Ceux qui ont bien voulu nous lire savent combien il serait désirable, au point de vue social, que, pendant l'hiver, il n'y ait pas des milliers d'oisifs involontaires vivant tant bien que mal durant la mauvaise saison des économies réalisées à grand peine sur les maigres salaires d'une courte période de travail.

Or, beaucoup d'ouvriers ignorent souvent comment ils pourraient sortir de la mauvaise impasse que leur crée le chômage forcé ; peu savent qu'ils ont quelquefois, en de-

hors de leur métier habituel, les moyens propres à leur procurer un travail rémunérateur.

Il faut quelquefois peu de chose pour amener l'aisance dans un foyer au lieu de la gêne existante.

Un commerçant de gros nous racontait ce fait qu'un ouvrier arrivé au Canada, s'y trouvait complètement dénué de ressources ; il avait frappé en vain à diverses portes pour trouver du travail et commençait à se lamenter fort quand l'idée lui vint de fabriquer une targette pour châssis comme il en faisait dans la maison européenne qu'il avait abandonnée pour venir au Canada. Il part immédiatement pour montrer ce qu'il était capable de faire, mais au lieu de s'adresser aux patrons des ateliers où il avait vainement demandé du travail, il va directement au commerce de gros.

Dans la maison où il se présente, sur la rue St Paul, la conversation s'engage avec le marchand de fer en gros, le seul qu'il ait eu besoin de voir. C'est vous-même qui avez fabriqué cette targette ?—C'est moi.—Quel est votre prix ?—Tant.—Combien pouvez-vous m'en livrer par mois ? Je n'ai ni argent, ni matière première.—On va vous donner de l'argent et la matière première ; mettez-vous à l'œuvre et fabriquez autant que vous pourrez.

Le pauvre diable n'en pouvait croire ses oreilles. C'était un travailleur, un débrouillard ; il est mort aujourd'hui, mais il a laissé à ses héritiers une assez jolie fortune honorablement gagnée. Il n'a pas fait que des targettes, mais c'est à une simple targette cependant qu'il a dû de pouvoir s'établir pour prospérer ensuite.

Ils sont nombreux, les ouvriers ignorés, qui pourraient, comme cet homme, trouver des commandes importantes, suffisamment importantes pour le début d'un établissement, s'ils rencontraient le commerçant en mesure d'apprécier leur travail.

Combien d'ouvriers ont aussi des

idées qu'ils laissent sous le boisseau parce qu'ils n'ont pas les ressources voulues pour les mettre en lumière.

Une exposition des objets de la petite industrie serait un bienfait pour toute une classe de gens très méritants. Elle aurait encore cet avantage de pousser nombre d'ouvriers habiles à créer, à innover en vue même de semblables expositions.

A quand donc l'exposition annuelle de la petite industrie domestique ?

Qui de nos confrères quotidiens à grand tirage attachera le grelot ?

Quelle est la chambre de commerce qui refusera son patronage à une œuvre essentiellement commerciale ?

LA RECIPROCITE AVEC LES ETATS-UNIS

Nous avons promis dans notre dernier numéro de revenir sur cette question, qui est d'actualité, au moins aux Etats-Unis.

Nous avons vu, la semaine dernière, que nos voisins voyaient un obstacle à la réciprocité entre les deux pays, dans les manufacturiers canadiens. Il y a beaucoup de vrai dans cette affirmation.

Mais, tout d'abord, il faudrait s'entendre sur le sens et l'étendue de la réciprocité à établir entre les deux contrées. Pas plus aux Etats-Unis qu'au Canada, personne ne demande, personne ne veut d'une réciprocité illimitée. Encore bien moins, personne, ni d'un côté ni de l'autre de la frontière, ne voudrait d'une unité de tarif pour les Etats-Unis et le Canada. Et, pas plus chez l'un que chez l'autre, on ne songerait à abolir les droits de douane qui frappent les produits d'échange mutuel.

Nous sommes, sous beaucoup de rapports, passablement américanisés. Pas encore pourtant, au point de démolir de nos propres mains nos usines et nos manufactures, de réduire volontairement au chômage forcé les ouvriers de nos diverses industries, d'établir de notre plein gré la ruine d'un bout à l'autre du pays.

C'est grâce au régime de la protection que le Canada a pu s'outiller pour produire maints articles qu'il importait autrefois ; que sa population a pu s'accroître ; que l'émigration a diminué et cessé pourrait-on dire ; que les capitaux ont pu venir du dehors et développer de l'Atlantique au Pacifique, une partie de nos ressources naturelles.

Nous devons donc rester sous un régime qui nous a si bien réussi et

ne pas compromettre notre avenir par un traité qui tuerait nos industries ; voilà ce que pensent les manufacturiers Canadiens.

Nos voisins, en parlant de réciprocité ont surtout en vue d'écouler au Canada leurs produits manufacturés et, au Canada, quand nous parlons de réciprocité avec les Etats-Unis, nous avons surtout en vue d'écouler les produits du sol. Voilà pourquoi il sera difficile que nous nous entendions les uns et les autres.

S'il n'était question que des grains, du foin, des produits de la ferme en général, des bois, du charbon et de certains produits de mines, une entente serait possible et les deux pays trouveraient avantage soit à abaisser, soit à supprimer les droits.

Comme le fait remarquer le *Journal of Commerce* de New-York, si nos manufacturiers sont un obstacle à un traité de réciprocité avec les Etats-Unis, les fermiers américains, les compagnies de chemins de fer américaines qui transportent le charbon à la Nouvelle-Angleterre et les industries américaines du bois s'opposent de leur côté à un traité de réciprocité avec le Canada.

Nos voisins nous ont donné un trop bon exemple pour que nous ne le suivions pas. En frappant les produits manufacturés au dehors de droits élevés, ils ont permis à maintes industries de s'implanter chez eux, de prospérer et d'arriver à un tel degré de puissance qu'elles inondent maintenant le monde entier de leurs produits.

Nous sommes l'un des meilleurs clients des Etats-Unis, ils nous vendent pour plus de cent millions de dollars par an. Nous avons sous les yeux le tableau des importations au Canada de 1900 et nous voyons que, sur un chiffre total de 102 millions, nos voisins nous ont vendu pour 48 millions de marchandises entrées en franchise et 54 millions de marchandises frappées de droits de douane. En supposant que le premier montant ne représente que des matières premières, le second représenterait, en grande partie, sinon en totalité le chiffre de nos importations de marchandises que nous produisons nous aussi. Il ne s'agit là que des importations entrées pour la consommation, les marchandises transitant par le Canada étant exclues des sommes ci-dessus.

Loin de désirer voir augmenter le chiffre des importations américaines de produits manufacturés, nous devons faire le nécessaire pour le di-

minuer, c'est-à-dire augmenter le nombre de nos branches d'industrie et produire davantage dans les branches de celles déjà existantes.

Personne au Canada ne s'opposerait à un traité de réciprocité qui ne nuirait pas aux intérêts de nos producteurs. Il y a deux parties à un contrat, mais quand l'une veut tous les avantages pour elle-même et les charges pour l'autre, il n'y a pas lieu d'établir un contrat.

C'est là ce qui s'est présenté en maintes circonstances. Ce n'est pas d'aujourd'hui que des négociations ont été entamées avec les Etats-Unis pour en arriver à établir les bases d'un traité de réciprocité ; toujours les représentants de nos voisins ont voulu tirer toute la couverture à eux et toujours il a fallu rompre les négociations.

Quand le gouvernement des Etats-Unis sera prêt à faire des offres raisonnables, nous aurons un traité de réciprocité, mais pas avant.

L'ALIMENTATION DES POULES ET LE GOUT DES ŒUFS

On sait que la qualité de l'œuf dépend particulièrement de la race de poules qui l'a pondu. On en reconnaît déjà la qualité par la couleur de la coquille. Les gourmets préfèrent habituellement les œufs à la coquille jaunâtre à tous les autres, et ce sont précisément ces œufs pour lesquels on paie en Angleterre et en Amérique les plus hauts prix. On dit que les œufs des races naines sont d'un goût exquis.

Cette différence de goût et d'arôme provient, à coup sûr, de la richesse plus ou moins grande de l'œuf en graisse et huiles volatiles. Le blanc d'œuf ayant un goût fade, l'arôme de l'œuf doit résider principalement dans sa richesse en graisse.

On a donc essayé d'influer sur le goût et l'arôme des œufs en ajoutant, à l'alimentation ordinaire des pondeuses, des graines aromatiques et oléagineuses telles que fenouil, anis, aneth, cumin, ortie, poivre rouge, ainsi que des plantes vertes. On a réussi. En outre, le jaune d'œuf a contracté une couleur jaune foncé ou rougeâtre.

Des expériences faites à la station agronomique de l'Etat Nord Caroline, en Amérique, ont fourni la preuve incontestable que l'influence en question existe en réalité.

On a choisi pour ces expériences d'alimentation, des poules de douze races différentes, et on ajouta à leur ration journalière des parties fine-

5,213 PRIX

EN présence de la forte demande pour le **Gold Soap**, les manufacturiers de ce savon trouvent que quatorze mille pièces de monnaie annoncées au début ne suffiront pas pour la durée d'un an. Lorsqu'on s'est décidé en faveur de ce nombre de pièces, on ne s'attendait pas à ce que la vente du savon **Gold Soap** atteindrait le chiffre auquel elle est montée, de sorte qu'il ne faudrait pas s'étonner de ce que l'appropriation de pièces d'argent dans le savon sera épuisée beaucoup plus vite qu'on ne s'y attendait au début. Les choses en étant ainsi, ils ne pensent pas qu'il serait juste vis-à-vis du public qu'ils cherchent à faire de ce nombre comparativement restreint de pièces le seul stimulant de vente pour le **Gold Soap**, de sorte qu'ils ont décidé de le supplémenter au moyen d'un gigantesque concours à prix, comprenant plus de 5000 prix, dont on trouvera des détails dans la circulaire ci-dessous. Ce concours sera organisé sur des bases tellement larges que quiconque enverra des enveloppes recevra ou un prix ou une prime. Ainsi donc, le petit consommateur sera traité tout aussi bien que celui qui achète en grandes quantités.

Avec cette nouvelle attraction, nous sommes certains que le **Gold Soap** excédera notre production de plusieurs milliers de caisses, comme cela est arrivé dans le passé.

Les demandes de circulaires, cartes d'annonces et autres renseignements sur ce concours recevront notre prompt attention.

DIRECTIONS

Collectionnez vos enveloppes de **Gold Soap** et adressez-les à **Gold Soap, Toronto**, avant le 15 novembre 1902, avec votre nom et adresse dans le paquet d'enveloppes de savon. Les prix seront expédiés le 21 novembre, avec une liste complète des gagnants. Vous pouvez expédier vos enveloppes de savon en aucun temps, du moment où votre nom et adresse accompagneront chaque lot. N'envoyez pas l'enveloppe entier, mais seulement la partie du centre qu

porte
les
mots

Gold Soap

LISTE DES PRIX :

1er Prix—Pour le plus grand nombre de centres d'enveloppes de **Gold Soap**, \$100.00 en argent. **2me Prix**—Pour le second plus grand nombre, \$50.00 en argent. **3me Prix** — Pour le troisième plus grand nombre, \$ 30.00 en argent. Chacun des 50 suivants — Une montre en or plaqué de 14 carats, pour dame ou monsieur, garantie. Chacun des 10 suivants — \$10.00 en argent. Chacun des 50 suivants — Une jolie montre en argent plaqué, pour dame ou monsieur, garantie. Chacun des 100 suivants — 1 doz. de cuillères à thé en plaqué, garanties. Chacun des 3000 suivants — une jolie pièce d'argenterie — Services en argent, Pots à crème, Nouveautés, Sucreries, Salières et Poivrières, Couteaux à beurre, etc., etc., etc. Chacun des 2000 suivants — Un exemplaire de la fameuse peinture intitulée "King of the Forest" (le Roi de la Forêt) publiée précisément pour le **Gold Soap**. On ne peut pas se procurer cette peinture ailleurs. Tous ceux qui ne gagneront pas un prix, recevront une prime régulière **Gold Soap** en retour de leurs enveloppes de **Gold Soap**.

CONDITIONS :

Toutes les enveloppes envoyées devront avoir contenu du savon ; nous avons un procédé secret pour découvrir les fausses enveloppes. Des particuliers seuls ont le droit de prendre part à ce concours — qui n'est pas ouvert aux institutions et sociétés. Les consommateurs devraient voir à ne jamais accepter de savon **Gold Soap**, à moins qu'il ne soit enveloppé dans l'enveloppe régulière noire et orange. Toutes les enveloppes (ou plutôt les centres) doivent porter bien lisiblement le nom et l'adresse de l'expéditeur, et être envoyées à "**Gold Soap**," **Toronto** le ou avant le 15 novembre 1902. Ceux qui recevront des prix ne recevront pas de primes, mais tous ceux qui ne gagneront pas recevront une prime régulière **Gold Soap** en retour de leurs enveloppes. Au cas où deux personnes enverront le même nombre d'enveloppes, le prix sera partagé. Les personnes fournissant des informations entraînant la déclaration de culpabilité de toute personne essayant de frauder le **Gold Soap**, sera libéralement récompensée. Adressez toutes les communications simplement :

GOLD SOAP, TORONTO

Quelques-uns de nos Leaders :

ECHANTILLONS
et
LISTE DE PRIX
ENVOYÉS
SUR DEMANDE.



LES PRINCIPAUX
ROTISSEURS
DE CAFÉ et
PRÉPARATEURS
D'ÉPICES

R. HERRON & Coe Montréal

ment hachées de tiges d'oignon. Pendant les quatorze premiers jours de l'expérimentation, on ne pouvait remarquer aucun changement de goût aux œufs ; mais le quinzième jour le goût d'oignon était manifeste. On doubla pendant les quatre jours suivants la ration d'oignon. Les œufs contractèrent, par suite, un goût d'oignon tellement prononcé, qu'ils furent absolument impropres à manger. Dès qu'on cessa avec le rationnement aux tiges d'oignon, le goût d'oignon diminua peu à peu, pour disparaître complètement au bout d'une semaine.

Les expériences de cette nature ne sont d'ailleurs pas nouvelles. Il y a quelques années, les employés de la station de New-York firent des recherches analogues pour étudier l'influence d'aliments riches et pauvres en Albumine sur la qualité des œufs. Les poules qui reçurent du son de blé, des graines de coton et du lait écrémé donnèrent des œufs beaucoup plus appétissants et beaucoup meilleurs par rapport au goût, que celles ayant reçu une alimentation pauvre en albumine. La chair des premières fut également plus foncée, plus tendre et plus appétissante que celle des secondes.

AVIS AUX EXPÉDITEURS DE GRAINS

L'agent général du fret du chemin de fer du Grand Tronc vient d'envoyer à ses agents une circulaire relative aux règlements qui devront être observés à ses élévateurs de Port Colborne et de Port Dalhousie.

Voici les articles de ces règlements :

1o Tout navire devra être déchargé ou chargé à son tour, selon la date de son arrivée et son inscription à raison de trois barges pour un chargement complet.

2o Aucun navire ne sera inscrit avant qu'il soit en dedans de la traverse à Port Colborne.

3o Le taux de déchargement, y compris l'enlèvement et le pelletage à Port Colborne et l'arrimage à Port Dalhousie, prenant effet à la date du 18 mars sera de 2 cts par boisseau.

4o Tous les frais doivent être payés avant livraison du fret à Port Dalhousie.

5o Le matériel roulant sera déchargé promptement.

6o Les expéditeurs seront avisés que la Compagnie n'est aucunement responsable pour pertes ou dommages par le feu sur les barges ou sur la marchandise quand elle sera dans ses élévateurs, ou en transit sur sa ligne, quelle qu'en soit la cause.



Mercredi, 19 mars 1902.

Au dire des connaisseurs, la navigation pourrait se faire de Québec au Golfe sans encombre. Il n'existe aucun obstacle sur tout le parcours du fleuve. L'on attend des steamers avant la fin du mois. C'est exceptionnel, il est vrai, mais les gens sont d'opinion que les conditions climatiques changent et s'améliorent comme le reste, et qu'il n'y a plus à craindre les grandes vagues froides d'autrefois. Tout le monde n'est pas de cet avis, naturellement, mais il semble qu'en effet nos hivers soient devenus plus cléments. Si l'on tient compte de ce que disent des navigateurs expérimentés, dont toute la carrière a été consacrée à monter et descendre le fleuve, ayant charge de navires à voiles ou à vapeur, il paraîtrait certain que le problème de la navigation à peu près ininterrompue d'un bout de l'année à l'autre est sur le point d'être définitivement résolu. Cela devient de plus en plus l'une des nécessités du commerce.

L'on a commencé, à faire des encans de fruits et autres produits venus des pays chauds. Ces encans vont se continuer, et le jour n'est pas éloigné où les premières consignations par voie maritime seront offertes en vente sur le marché de Québec même pour distribution sur tous les points du pays. C'est rationnel, du reste. Ces années dernières, nous avons vu des cargaisons de fruits consignées à Montréal, subir des retards de 10, 15 et 20 jours avant de pouvoir remonter le fleuve obstrué par les glaces au-dessus de Québec, au grand détriment du commerce en général, et aussi au préjudice des propriétaires. Il y a tout intérêt à ce que ces cargaisons soient débarquées le plus tôt possible et offertes à la consommation. Un mouvement sérieux se fait actuellement pour que la ville de Québec soit choisie comme centre de distribution ; le monde des affaires y trouvera son compte.

La saison du sucre est commencée, et s'annonce bien. Il y a déjà une bonne quantité du produit sur le marché. Il est à espérer qu'il n'y a rien de vrai dans la rumeur qui circule, que les cultivateurs se proposeraient d'altérer, dans des proportions plus considérables qu'

auparavant, la qualité de leur sucre en y ajoutant des produits étrangers. D'abord, c'est un calcul qui ne donne aucun résultat, et puis c'est une honteuse supercherie qui tourne toujours au détriment de celui qui s'en rend coupable. Malheureusement, il faut admettre que ces manipulations sont autorisées et encouragées par un trop grand nombre de marchands de la ville.

Il n'y a presque pas de magasins où l'on ne vous offre couramment sous le nom de sucre d'érable, un produit falsifié où le véritable sucre n'entre que pour une faible part. Nous oserions dire que cette conduite manque un peu de patriotisme, et plusieurs citoyens, surtout parmi les consommateurs, seront de notre avis. L'inspecteur et analyste du gouvernement fédéral a été, dit-on, prévenu de ces faits, et c'est l'intention des autorités de faire quelques bonnes confiscations avec amende, cette année, pour faire respecter la loi qui vise la confection et la vente de produits falsifiés.

ÉPICERIES

Sucres : Sucres jaunes, \$3.35 à \$3.40 ; Granulé, \$3.85 ; Powdered 6 à 6½c ; Paris Lump, 5½.

Mélasses : Barbade pure, tonne, 28 à 29c ; Porto Rico, 39 à 42c ; Fajardos, 36 à 37c.

Beurre : Frais, 18 à 20c ; Marchand, 13 à 14 ; Beurrerie, 20 à 22c ; frais, 23.

Conserves en boîtes : Saumon, \$1.00 à \$1.60 ; Clover leaf, \$1.60 à \$1.65 ; homard, \$2.50 à 2.70 ; Tomates, 95c à \$1.00 ; Blé-d'inde, 85 à 90c ; Pois, 90c.

Fruits secs : Valence, 6 ; Sultana, 10 à 13c ; Californie, 8 à 10c ; C. Cluster, \$2.40 ; Imp. Cabinet, \$2.50 ; Pruneaux de Californie, 7½ à 9c ; Imp. Russian, \$4.60.

Tabac Canadien : En feuilles, 8 à 10c ; Walker wrappers 15c ; Kentucky, 12c ; et le White Burleigh, 15c.

Planches à laver : "Favorites" \$1.70 ; "Waverly" \$2.10 ; "Improved Globe" \$2.00 ; Water Witch \$1.50.

Balais : 2 cordes, \$1.50 la doz ; à 3 cordes, \$2.00 ; à 4 cordes, \$3.00.

FARINES, GRAINS ET PROVISIONS

Farines : Forte à levain, \$1.95 à \$2.00 ; 2e à boulanger, \$1.90 ; Patente Hungarian, \$2.40 Patente, \$1.85 ; Roller, \$1.80 ; Fine \$0.00 ; Extra, \$1.65 ; Superfine, \$1.55 ; Bonne Commune, \$1.40 à \$1.45.

Grains : Avoine (par 34 lbs) Ontario, 52c ; Province 50c ; orge, par 48 lbs, 75c ; orge à drèche, 75 à 80c ; blé-d'inde, 75c ; sarrasin, 70 à 75c ; Son \$1.00.

Lard : Short Cut, par 200 lbs, \$21.50 Clear \$23.00 ; saindoux pur le seau \$2.40 ; composé le seau, \$1.80 ; jambon, 12½ à 13c ; bacon, 11 à 12c ; porc abattu, \$5.50 à \$8.25.

Poisson : Hareng No 1, Labrador, \$5.50 morue No 1, \$7.00 ; No 2, \$6.00 ; morue sèche, \$5.00 le quintal ; saumon, No 1 \$14.00 ; No 2 \$13.00 ; No 3 \$10.50 ; anguille, 6c la lb.

Nous n'avons pas les meilleures nouvelles des manufactures de chaussures. Il y a certaine persistance dans la rumeur que l'ouvrage est loin d'y être abondant. Un fait certain, c'est qu'un grand nombre

Wheat Marrow.

Soyez agréables à vos clients et à vous-même. Suggérez-leur le "Wheat Marrow" pour faire un changement au repas du matin. Accaparez une partie de la clientèle qui va chez votre concurrent.

L'aliment à base de céréale, "totale-ment différent" est un article de vente courante. Il vous donne de bons profits. Soyez agréables à vos clients et commandez-en à votre fournisseur de gros.

Les principaux fournisseurs de gros le vendent

A. P. TIPPET & CO., Agents

8, Place Royale, Montréal

Sauce Worcester de MacUrquarht

Une sauce riche et épaisse pour la table. Aussi différente des autres sauces légères, aqueuses qui se vendent d'ordinaire que le noir du blanc. Fabriquée et embouteillée en Angleterre. Une sauce qui retiendra la clientèle. Appétissante, stimulante, hygiénique. Economique à l'usage.

Vendue par les principaux épiciers.

A. P. TIPPET & CO.

Agents

MONTREAL - TORONTO



QUAND vous voudrez avoir un bon Chocolat, recommandable à tous les points de vue au consommateur le plus difficile, ne cherchez pas : le nom de **FRY** vous viendra forcément à la mémoire, comme représentant ce qui se vend de mieux au Canada.

Les premières maisons dans l'épicerie ou la confiserie vendent

Le Cacao et le
Chocolat de

FRY

REVISEZ VOTRE STOCK ET ENVOYEZ VOTRE COMMANDE.

D. MASSON & CIE, IMPORTATEURS et MONTREAL.
CONSIGNATAIRES,

d'ouvriers sont actuellement sans emploi, ou ne font que de petites semaines. Hâtons-nous d'ajouter que cela s'explique à cette saison de l'année, et que rien n'est encore de nature à créer des appréhensions sérieuses. Tout de même, il nous a paru utile de noter cet état de choses, parce que de bonnes maisons en ressentent le mauvais effet. On nous dit que c'est passager et que la perspective ne laisse pas que d'être en courageante.

Si nous sommes bien informés, il ne se fera pas de travaux publics importants pour le compte des gouvernements durant la prochaine belle saison. Les travaux municipaux de voirie ne seront pas non plus considérables et se limiteront aux réparations urgentes. D'un autre côté, les entreprises privées seront nombreuses et donneront de l'emploi à des centaines de personnes.

Il en sera de même, nous dit-on, pour les améliorations du havre. En somme, il semble que, si l'activité prédite dans le port par le chargement et le déchargement de beaucoup de steamers, se réalise, la saison sera avantageuse pour la classe ouvrière vu que les travaux du pont occuperont aussi beaucoup de mains. Tout cela permet d'avoir confiance, et c'est la note dominante dans la population.

L'on nous dit qu'à partir du premier avril prochain, les ouvriers peintres auront une augmentation de salaire, le prix convenu entre patrons et ouvriers étant fixé à 17½ c l'heure, pour dix heures de travail.

L. D.

LE BLE DU MANITOBA AUX ETATS-UNIS

Les blés canadiens entreront-ils en franchise aux Etats-Unis ? Voici ce que dit le *Journal of commerce* de New York.

Les chemins de fer du Nord Ouest qui, du Manitoba et autres provinces du Canada pénètrent aux Etats-Unis attendent un grand bien d'un changement de loi qui admettrait un le blé canadien franc de droits aux Etats Unis. On disait lundi que les producteurs de blé canadien attendaient ce changement avec anxiété, car ils seraient alors indépendants du chemin de fer du Pacifique Canadien et pourraient expédier leur blé par toute autre ligne. Les meuniers de Minnéapolis et de Duluth sont désireux de voir le blé du Canada admis en franchise et les propriétaires d'élevateurs du Nord-Ouest travaillent actuellement dans ce

but. Les producteurs de blé du Minnesota et des deux Dakotas sont plus intéressés dans le mouvement que qui que ce soit car leur blé n'a pas d'écoulement au dehors tant qu'on peut obtenir le blé à bon marché du Manitoba. Les meuniers de Minnéapolis ont transformé en entrepôts un de leurs grands moulins, le blé canadien y sera transformé en farine en entrepôt de douane et expédié en Europe et sur le continent.

QUELQUES MOTS SUR LES VINS DE L'ALGERIE FRANCAISE

(Pour le PRIX COURANT.)

On ignore généralement quels sont les produits que donne la grande colonie française de l'Algérie. Ce vaste territoire, qui couvre une surface d'un quart plus grande que celle de la Mère-Patrie, voit son expansion commerciale entravée par le manque presque absolu de propagande.

Les vins qu'elle produit ne sont guère connus que d'un petit nombre d'amateurs et de négociants, qui, les achetant à bon marché, se gardent bien d'en divulguer la provenance. Cependant quelques expéditions d'essai qui ont été tentées au Canada l'an passé ont obtenu d'excellents résultats, et la bonne appréciation de ces vins ne saurait à présent être différée bien long temps.

L'Algérie semble en effet vouée à la production des meilleures qualités possibles. Son climat convient à merveille à la culture de l'arbre de Noë, et dans ce pays ensoleillé, dans cet immense littoral qui s'étend aux bords de la Méditerranée, depuis le Maroc jusqu'à l'extrémité de la Tunisie, les gelées sont inconnues.

Dans le département d'Alger, à travers les plantations d'orangers, les champs de géranium, la vigne est remarquablement prospère. Elle est exclusivement plantée d'anciens cépages français, à l'exclusion de tous autres cépages américains ou étrangers. C'est dans le Bordelais, dans la Bourgogne, le Mâconnais que les colons français sont allés emprunter leurs sarments, et la vieille vigne nationale s'est régénérée dans cette Nouvelle-France. Aussi peut-on prédire que les vins des côtes algériens obtiendront sous peu tout le succès auquel leur donnent droit et leurs prix très abordables et leurs qualités d'incertestable supériorité.

A. DEMANGE,
Viticulteur à Alger.

CONFERENCE SUR LA COMPTABILITE

(suite)

LA COMPTABILITE, C'EST L'ORDRE DANS LES AFFAIRES.

Maintenant, afin de vous faire comprendre les relations de la science de la Comptabilité avec la science commerciale, je vous dirai un mot de cette dernière, des principes et des lois qui en sont le corollaire.

D'après les citations que je vous donnais de certains auteurs définissant la science, l'on doit conclure qu'il y a matière à une science particulière lorsque, dans un certain ordre de choses, il se produit constamment, de la même manière, une série de phénomènes et de faits distincts. Il reste alors à l'homme de découvrir et de formuler des lois qui régissent ces faits.

Or, le commerce qui est l'échange d'utilités économiques, produits de la nature ou de l'industrie, existe dans tous les pays du monde.

Dans cet échange qui s'appelle commerce de gros ou de détail, d'exportation ou d'importation, de banque ou de bourse, on retrouve toujours un but, quelque chose de constant : — le désir de faire de l'argent.

Mais, acheter à bon marché ou vendre cher, et par conséquent réaliser un bénéfice, n'est pas toujours aussi facile à faire qu'à dire, parce que si on est quelquefois plus ou moins maître de son prix de revient, (prix coûtant), on ne l'est que rarement du prix de vente ; car le prix de vente est gouverné par le prix courant, qui, lui-même, est régi en général par les grandes lois : 1o. Celle de l'offre et de la demande, qui fait que par l'offre le prix s'abaisse, et que par la demande il s'élève ; 2o. Celle du coût de la production qui presque toujours, sauf dans des cas exceptionnels, fixe le prix minima du prix courant ; 3o. Et celle de la concurrence qui fait que selon que les marchandises de même nature peuvent ou non être créées, base le prix du marché sur le coût de production minimum ou maximum.

La série des phénomènes et des faits distincts se produisent dans les procédés employés ou suivis par ceux qui font l'échange des valeurs. En effet, ces procédés diffèrent suivant la nature des affaires ; ainsi, le marchand et l'industriel opérant sur les marchandises, n'emploient pas les mêmes procédés que le banquier sur les valeurs fiduciaires, le financier sur les valeurs immobilières. Cependant dans ces différentes catégories d'échange il y a toujours livraison d'une valeur qui elle-même est suivie, à une date plus ou moins éloignée, du paiement en espèces, ou autrement, du prix de la marchandise livrée.

Les faits distincts produits par suite de ces opérations diverses, sont de trois sortes : acheter et vendre, payer et recevoir, et subsidiairement enrégistrement des faits. En se reproduisant constamment de la même manière, ces faits donnent lieu à une science particulière : la Science Commerciale.

Voyez-vous maintenant la relation de la Comptabilité et de la science commerciale.

La comptabilité est l'enrégistrement des faits. Nous voilà donc fixés sur le rôle de la Comptabilité en affaires.

Entrons maintenant dans de plus amples détails et constatons ensemble en quoi consiste ce rôle.

Ce rôle est d'ériger en principes l'ordre dans les affaires. L'ordre est obtenu au moyen de livres dans lesquels sont inscrites les opérations, au moment et dans l'ordre qu'elles se produisent.

Ces opérations étant de diverses sortes, sont classifiées, par le nom, en des comptes, suivant leur nature. Ces comptes sont eux-mêmes divisés par groupes représentant le

50 années d'Expérience Consommée et de Succès

nous permettent d'offrir à nos clients le **CHOIX**, la **NOUVEAUTE** et l'**ELEGANCE** des **ETOFFES** pour **COSTUMES** et **PARDESSUS** de demi-saison.

Notre Stock est actuellement à la hauteur de toutes les exigences.

Nous sollicitons, respectueusement, l'honneur de votre visite.

J. B. Carue & Fils, Marchands-Cilleurs
266 Rue Saint-Laurent, Montreal

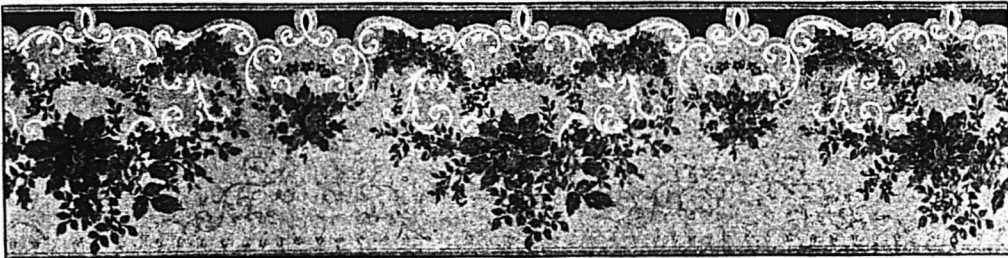

Nous prévoyons un plus gros volume d'affaires en répétition d'ordres que jamais, cette année, à en juger par le nombre d'ordres répétés déjà remplis . . Il n'y a pas de meilleure preuve de l'excellence de la ligne de Staunton pour 1902 . . Nous pouvons vous assurer d'une prompte livraison **maintenant** . . Plus tard, nous pourrions ne pas être en mesure de répéter des commandes . . A personne bien avisée,

demi-mot suffit . . Les livres d'échantillons et le nouveau catalogue illustré de Ingrain en couleur envoyé gratuitement sur demande.



LIMITED

Manufacturiers de Papiers-Capisseries

TORONTO, ONT.

SI vous voulez acheter ce qu'il y a de meilleur — véritablement ce qu'il y a de meilleur — demandez au marchand de gros dont vous achetez vos marchandises, la marque

“ GOLD LABEL ”

Saumon Rouge Sockeye de la Rivière Fraser

— ET —

La Marque **“ GOLD LABEL ”** du **MAQUEREAU** et du **HOMARD.**

différentes catégories de valeurs et de transactions. Toutes les entrées et sorties de valeurs doivent être comprises dans ces écritures, ce qui permet au négociant ou à l'industriel, au banquier ou au financier, d'obtenir l'historique fidèle de ses opérations, par suite, de se rendre compte exactement de sa situation commerciale en aucun temps. Voilà pour le fondement technique de la Comptabilité. Maintenant, voyons le côté moral de la Comptabilité. Ici elle joue un grand rôle.

Ce côté moral de la Comptabilité est d'établir l'ordre où il y a désordre. En cela, elle vient contribuer à l'œuvre du Divin Créateur qui, comme le dit un auteur comptable dans un de ses ouvrages : " nous a donné l'exemple du travail en créant l'univers, et celui de l'ordre dans le travail en réglant cet univers d'une façon parfaite."

Le même auteur dit encore : "La Comptabilité est la boussole de l'homme prévoyant." Et comment en serait-il autrement, puisqu'en l'obligeant à inscrire ses revenus, d'aucune source qu'ils proviennent, elle l'oblige à surveiller ses déboursés, à les régulariser, à les ordonner de manière à rester dans les limites de ses recettes; enfin, à faire la part de ces revenus qui sera mise de côté pour les mauvais jours. Nous avons une preuve concluante du côté moral de la Comptabilité dans la Bible. Nous y trouvons l'allusion suivante, quand elle dit :—"Quoi que ce soit que tu échanges, établis en des comptes et balance les. Couche écritures de ce que tu donnes et de ce que tu reçois." (Eccles :— Chap. XLII—7).

Rt pour vous démontrer l'importance de la Comptabilité, je ne puis mieux faire que de reproduire ici les paroles suivantes de M. Adolphe Wolff, le leader des Comptables russes, à une assemblée solennelle tenue à St Petersburg, à l'occasion du 400ème anniversaire de Luca Pacciolo, ou di Burgo, un des premiers écrivains connus sur la Comptabilité à partie-double, ou Digraphique, nouveau terme créé par MM. Leautey & Guilbault. A la fin de sa conférence il dit :

" La Comptabilité est d'une nécessité aussi absolue pour la vie économique d'une entreprise que la lumière et l'air le sont pour la vie physique. S'il est vrai, et il ne peut y avoir aucun doute à cet égard, que toute l'activité humaine a comme but final et élevé la prospérité de richesses nationales et privées, aucune science ne peut être plus estimée que la Comptabilité, car elle a comme tâche l'amélioration de l'ordre économique, l'exécution raisonnable et parfaite des actions économiques, la réalisation des problèmes élevés de la civilisation dans la sphère de l'activité économique.

En mettant une limite aux intérêts individuels, la Comptabilité se manifeste comme le meilleur gardien des intérêts économiques de la société entière, elle montre les dangers et indique la manière de les éviter, elle dévoile les abus et dicte les moyens de les prévenir et de les écarter. Grâce à ces qualités, elle obtient une importance énorme au point de vue de l'éducation, inoculant à l'homme les sentiments de l'ordre et de l'honnêteté. Toutes ces vertus, propres à la Comptabilité, lui donnent le plein droit de devenir un sujet de l'instruction générale, d'être soigneusement étudiée dans les écoles commerciales et spéciales de différents types, d'occuper sa place méritée au sein des sciences de la Faculté et, retentissant de la chaire universitaire, d'être traitée d'une manière complète et approfondie, comme il convient à une connaissance scientifique. L'heure à laquelle la Comptabilité s'affirmera fermement dans ses droits d'une science élevée, n'est pas loin. Nous y approchons à pas grands et ferme.

Si, auparavant, la Comptabilité traînait une existence pitoyable, grâce au fait qu'elle trouvait surtout son applica-

tion dans les sphères où les tendances mercantiles faisaient considérer la science d'une manière arrogante, par contre, les commerçants de notre temps commencent à reconnaître que dans le savoir se trouve le gage puissant du développement et de la prospérité des entreprises privées et sociales. La lutte pour l'existence, qui a atteint, à notre époque une tension sans précédent, a réveillé de son assoupissement le génie national. A l'heure qu'il est, tous commencent à reconnaître que cette léthargie, cette somnolence ne peuvent être prolongées, si l'on veut conserver le terrain sous ses pieds, et que, dans la lutte acharnée entre les personnes et entre les nations pour la prédominance économique, la victoire appartiendra à celui qui sera le plus fort en connaissances et en civilisation. Quand cette vérité aura été reconnue universellement, il arrivera de meilleurs jours pour la Comptabilité. La cause de la Comptabilité est aussi, en même temps, la cause de la civilisation nationale et de sa prospérité économique. Réunissons donc nos efforts pour accélérer l'heure souhaitée du triomphe de la science qui a inscrit sur son drapeau les nobles problèmes de la prospérité et du progrès national!"

Ne dirait-on pas que ces paroles de Mr. Wolff s'appliquent spécialement à notre situation au Canada ?

LE PROGRES DE LA COMPTABILITE

Il est très difficile de retracer l'origine de la Comptabilité, par suite de la rareté des documents de l'antiquité pouvant donner des renseignements à ce sujet. Cependant, certaines découvertes récentes faites dans les ruines d'anciennes villes de l'Asie et de l'Afrique, nous donnent des renseignements fort intéressants. Ainsi, l'on a découvert à l'endroit où se trouvait autrefois la célèbre ville de Babylone, des espèces de chambres longues et étroites, dont les murs étaient garnis de rayons. Sur ces rayons étaient rangées des urnes sur lesquelles il y avait des inscriptions indiquant la nature des transactions diverses inscrites sur des tablettes contenues dans ces urnes. Les écritures gravées sur ces documents remontent à la plus haute antiquité. Ces tablettes, appelées aussi briques, étaient faites de terre glaise. On a retrouvé de ces tablettes dans presque toute l'Egypte. Celles trouvées à Babylone sont extrêmement intéressantes et démontrent que les citoyens de cette ville avaient un système de Banque très élaboré, et des méthodes de tenue des livres très bien agencées. Parmi ces étranges documents, on a retrouvé des actes de vente, des baux, des hypothèques, des codicilles, en outre des tablettes sur lesquelles étaient inscrites les opérations commerciales de maisons importantes. Remarquez bien que les dates inscrites sur ces briques remontent jusqu'à 700 ans avant Jésus-Christ. D'après des papyrus (des espèces d'écorces), dont les Egyptiens se servaient pour toutes leurs écritures, il est constaté qu'on y pratiquait la tenue des livres, l'audition des livres et la reddition des comptes. Les Phéniciens, ce petit peuple industriel et commerçant, dont les Grecs tiennent les premières connaissances des lettres de l'alphabet, connaissance qui a obtenu chez eux un développement si merveilleux, les Phéniciens, dis-je, avaient appris des Egyptiens les notions de la Comptabilité qu'ils perfectionnèrent, rapportent les traditions, de manière à exprimer les débits et crédits, se protégeant ainsi contre les erreurs et la malhonnêteté qui sont des sources fréquentes de pertes.

Plus tard, les écrivains Grecs et Romains, surtout ces derniers, par les nombreuses allusions qu'ils font dans leurs écrits de la Comptabilité, nous donnent la conviction que cette science était très répandue alors. Cicéron

dit quelque part :—" qu'il n'y a pas un seul sesterce (le sesterce équivalait à un denier ou 2 centins) en circulation dans la province de Narbonne (sud de la France) qui n'est pas entré dans les livres de comptes des Romains." Les plaidoiries des avocats Grecs nous démontrent qu'eux aussi avaient suivi des méthodes avancées de tenue des livres.

Lorsque des barbares envahirent l'Europe, mettant tout à feu et à sang, détruisant tous vestiges de civilisation, réduisant les peuples à la servitude, toute trace de commerce et de comptabilité disparaît et tout fut anéanti. Ce n'est qu'après quelques siècles que des traces de Comptabilité sont retrouvées et que tout semble avoir été recommencé.

Cependant, vers l'an 800, les Juifs, fidèles à leur propension commerciale, donnèrent l'exemple du réveil en ouvrant des comptoirs de Banque dans toutes les parties de l'Europe où ils étaient dispersés. Je dois faire cependant remarquer ici que les Chinois furent les premiers à faire de la Banque, tout comme ils ont été les premiers dans bien d'autres choses, car il est prouvé, dit-on, qu'ils avaient leur monnaie 2,250 ans avant Jésus-Christ, et des billets de banque en l'an mil de l'ère chrétienne. Donc, du moment qu'il existait des banques en Chine, on peut affirmer sans crainte qu'on y pratiquait la comptabilité.

Au moyen âge, tout ce qui paraît nous être resté, c'est la manière dont on percevait les impôts, mais on a bien peu d'informations sur les méthodes de tenue des livres existant dans la période comprise de la chute de l'empire d'Orient à la Réforme, en l'an 1520 de notre ère. Nous trouvons toutefois dans le Koran, le livre sacré des Mahométans, écrit par le prétendu prophète Mahomet, des avis d'une grande valeur commerciale, surtout dans le 2ème Chapitre, où Mahomet donne des instructions très précieuses concernant les ventes et les prêts.

S'il nous était permis de consulter les vieux registres du Vatican, nous y trouverions aussi, sans doute, une méthode de Comptabilité très intéressante qui remonte très loin dans l'antiquité. Mais si le Vatican avait une Comptabilité pour tenir compte des revenus de l'Eglise, il n'en était pas ainsi des Etats du Nord de l'Europe qui ne tinrent compte de leurs revenus que dans les derniers siècles du moyen-âge.

On doit conclure de là que les commerçants ne devaient avoir que peu ou pas de Comptabilité.

On dit que l'Angleterre tient ses premières notions de Comptabilité des Normands. Ceci est attribué à ce que les financiers de " l'Echiquier " et de la maison royale régnaient venaient de Normandie. Ceux qui soutiennent cela, s'appuient sur les historiens constitutionnels du temps qui racontent qu'avant la conquête de l'Angleterre par les Normands, le domaine public était le trésor du pays. Je ne m'arrêterai pas à vous parler de la substitution de la numération Romaine à celle de l'Orient. Je vous dirai seulement que cette substitution s'est effectuée vers le 16ème siècle. Cette numération fut grandement améliorée et simplifiée par la suite, par l'introduction des signes d'addition, de soustraction et autres ; par l'invention des logarithmes et par l'usage du système décimal.

(A Suivre)

MM. Laporte, Martin & Cie disposent d'un lot important de raisins de table Malaga, de qualité diverses, en boîtes et quarts de boîtes, pour lesquels ils cotent des prix spéciaux.

Ces raisins secs se recommandent surtout pour le commerce de Pâques.

Quand vous commanderez du thé, ayez le MOONSOON, thé de Ceylan, le plus parfumé et le plus délicieux thé qui se produise.

Adressez toutes les commandes

12 FRONT ST. E., TORONTO

MOONSOON

LEDUC & DAOUST

MARCHANDS DE GRAINS et de PRODUITS Spécialité: Beurre, Fromage, Œufs et Patates.
 EN GROS ET A COMMISSION
 Avances libérales faites sur consignations. Correspondance sollicitée.
 1217 et 1219 RUE ST-JACQUES, MONTREAL,

LES ÉPICIERS ET MARCHANDS DE LA CAMPAGNE

Qui désirent garder ce qu'il y a de mieux devraient demander à leurs marchands de gros les produits de la maison

McNEIL & MERCIER

8 et 12 RUE DE L'ÉGLISE, QUEBEC.

Fabricants de Macaroni, Vermicelle, Pâtes Alimentaires, Etc., Etc.

PAQUETES EN BOITES DE 5 et 10 lbs.
 EN BARILS DE 60, 75 et 90 lbs.
 EN PAQUETS DE 1 lb., 50 A LA CAISSE.

Macaroni et Vermicelle extra fin, dans les mêmes paquetages.

C'est une marchandise honnête et juste l'article pour créer ou étendre un courant d'affaires.



Les meilleurs épiciers se font un devoir d'en tenir toujours en stock.



Les Meilleurs

Les Ginger Ale, Soda Water, Céderine, Cream Soda, Bière au Gingembre, Etc.

De TIMMONS

Se trouvent chez tous les Epiciers en gros ou Marchands de Vin en gros dans la Province de Québec.

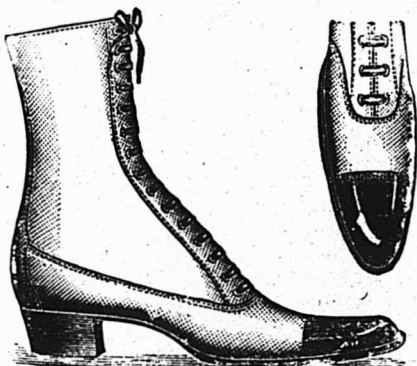

CHAUSSURES "ROYAL"

TOUS LES GENRES.

Lignes complètes de l'Enfant à l'Homme.

STOCK COMPLET DE CLAQUES.



Bureaux et Entrepôts, Coin des rues Ernest et Desjardins, Maisonneuve.

Épiceries, Provisions, Vins et Liqueurs

REVUE GÉNÉRALE

Montréal, 20 mars 1902.

COMMERCE

La température variable que nous subissons a mis les rues de la ville et les chemins des campagnes dans un pitoyable état; les transports s'en ressentent, aussi notre marché ne s'approvisionne plus aussi régulièrement que de coutume; de même, la campagne ne demande pour livraison immédiate que le strict nécessaire.

Les ordres pour livraison ultérieure sont nombreux dans toutes les lignes et les maisons de gros se préparent très activement pour les expéditions à faire au 1er avril, date à laquelle les chemins de fer abaisseront leurs tarifs. D'ici là, sans doute, les routes seront en meilleur état et bientôt après, sinon à la même époque, nos cours d'eau seront plus ou moins libres de glace.

Les perspectives pour le commerce de la saison prochaine sont toujours excellentes; les collections s'améliorent.

A Montréal, on s'attend à une année exceptionnelle dans la construction; les prix élevés des matériaux de construction, bois, fers et aciers, ne semblent devoir arrêter les projets.

La Chambre de Commerce du District de Montréal veut se mettre dans ses meubles et mieux dans son immeuble; on y parle de construire une bâtisse de \$175,000 à \$200,000.

Un peu plus modeste la Bourse de Montréal aura, y compris le terrain, un immeuble au coût total de \$145,000 dont \$65,000 pour la construction de l'édifice.

Le Board of Trade va se reconstruire et approchera peut-être du million.

Le C. P. R. va commencer ses nouveaux ateliers à Hochelaga.

Trois compagnies d'assurance vont construire d'imposants édifices.

Voilà, pour ne parler que de ce qui va dans les très gros chiffres, un joli montant à mettre en circulation.

Les ventes de terrains vacants ont été assez nombreuses et parfois

pour de fortes sommes, dans ces temps derniers; quelques-uns ont pu être achetés en spéculation; mais d'autres sont destinés à la construction.

En somme, dans toutes les directions, on est plein d'entrain et plein de confiance.

FINANCES

Quand notre marché était à la baisse, la Bourse manquait absolument de mouvement; nous avons fait alors remarquer que le marché de Montréal n'était pas une place de baissiers et nous disions qu'on ne verrait sans doute l'activité renaître qu'avec des cours en hausse; nous aurions pu dire sans nous tromper, qu'avec l'inflation des valeurs; c'est ce qui est arrivé. L'activité augmente en même temps que la cote.

Il ne fait pas bon d'être à découvert sur les Steel et les Coal, ce dernier surtout qui, hier, a atteint 119½. Pour une action qui ne paie pas de dividende pour le moment, c'est aller vite. Nous devons bien supposer que les gens du pool ont quelque raison (d'eux seuls connue) pour faire franchir les obstacles à leur monture, mais on nous permettra de dire, que souvent la haie cache un fossé.

Maintenant que le cours de 120 prédit, il y a quelque temps, est touché, va-t-on s'y arrêter?

C'est possible et le Dominion Steel, pour être logique, doit monter aussi, c'est d'ailleurs ce qu'il fait: de 42½ la semaine dernière, il fermait hier à 46½, il y a, comme on le voit, encore de la marge. Pourquoi n'essaierait-on pas le même jeu avec lui.

Le Steel ne paie pas plus de dividende que le Coal et le public commence, dit-on, à mordre à cette valeur à pleines dents. En ce cas, plaignons le public de se fourrer dans cette galère qu'est la Bourse, c'est assez des professionnels.

Le C. P. R. avance plus tranquillement, mais il avance. C'est une valeur de placement, par conséquent il n'est guère à craindre qu'elle prenne les allures vives de ses locomotives; il n'y a que celles

qui ne rapportent rien qui prennent la vitesse d'un train express; c'est pourquoi le C. P. R. n'en est encore qu'à 113 malgré l'augmentation sensible de ses recettes.

La Montreal Steel a gagné 1 point à 268, cette action manque d'activité; serait-elle réservée pour les mauvais jours de façon à lui faire perdre les 18 points qu'elle a en plus des 250 qui lui auraient été assignés, comme nous l'avons dit il y a quelque temps?

La Toronto Street baisse de 2 points à 116½. Si nous restons dans les valeurs de Tramways, St John gagne 7 points, Winnipeg 10, Halifax en perd 4½.

La R. & O. de 110 s'avance à 114½ pour l'action ancienne, la nouvelle s'est vendue à 109.

La Dominion Cotton entre dans le mouvement; la dernière vente s'est faite à 58½.

La Heat & Power se raffermi, elle se rapproche doucement du pair; dernière vente à 98½.

Voici les prix atteints par les principales valeurs; nous ne donnons que la dernière vente:

C. P. R.....	113
Twin City.....	115½
Duluth (comm.).....	14
“ (pref.).....	24
Montreal Str.....	268
Toronto “.....	116½
St John “.....	120
Halifax Tr. (actions).....	108
“ (bons).....	104½
Hamilton Elect. Ry.....	87½
Winnipeg St.....	140
Rich. & Ontario (ancienne).....	111½
“ “ (nouvelle).....	109
Dominion Coal.....	118
“ “ (pref.).....	117½
“ “ (bons).....	111
Inter. Coal.....	50
“ (bons).....	94
Merchants Cotton.....	78
Montmorcency Cotton.....	100
“ “.....	100
Dom. Cotton.....	58½
Montreal Cotton.....	125
Col. Cotton (actions).....	60
“ “ (bons).....	100½
Dom. Steel (pref.).....	92½
“ “ (ord.).....	46½
“ “ (bons).....	86½
Nova Scotia Steel.....	93
Heat & Power.....	98½
Can. Gen. Electric.....	220½
Commercial Cable.....	151
“ “ (bons ord.).....	98
Montreal Telegraph.....	170

PAPIER-GLU à mouches, cacheté, TANGLEFOOT

EFFICACE

Attrape la mouche et les germes de maladie qu'elle transporte avec elle.



HYGIENIQUE

Imperméable. Longue durée Employé dans le monde entier.

THE O. & W. THUM CO., Mfrs, Grand Rapids, Mich., E.U.A.

NEW YORK: 15 Jay Str.

SAN FRANCISCO: 121 California St.

La Banque Nationale

AVIS

Judi, le 1er de Mai prochain, et après, cette banque paiera à ses actionnaires un dividende de trois pour cent sur son capital pour le semestre finissant le 30 Avril prochain.

Le livre de transport d'actions sera fermé depuis le 16 au 30 Avril prochain inclusivement.

L'assemblée annuelle des actionnaires aura lieu au bureau de la banque, Basse Ville, Mercredi, le 14 Mai prochain, à 3 heures p. m.

Les procurations pour voter devront, pour être valides, être déposées à la banque cinq jours francs avant celui de l'assemblée, c'est-à-dire, avant 3 heures p.m., Mercredi, le 7 Mai prochain.

Par ordre du Bureau de Direction.

P. LAFRANCE, Gérant.

Québec, le 18 Mars 1902.

Vins Français d'Algerie

Rouges et blancs, qualité supérieure, garantis purs et de longue conservation, expédiés en futs de toutes contenances et en paniers de bouteilles de tout nombre et dimensions voulues, dans toutes les villes du Canada.

Envoi gratis et franco d'échantillon. Ecrire à

M. A. DEMANGE,

Viticulteur Négociant à Alger,

ALGÉRIE FRANÇAISE.



ANNONCE SPÉCIALE

Nous avons adopté une poignée nouvelle et plus forte, bronzée ou nickelée (à votre choix) pour

Les Cabinets pour Epicerie de Bennett,

et les avons aussi améliorés sur différents points; mais nous les vendons aux anciens prix. **N'oubliez pas** que ce cabinet vous économise de la place, maintient votre stock à l'abri de la poussière, de la saleté et des insectes. En plus de nos grands réguliers, nous fabriquons des cabinets de n'importe quelle grandeur, pour aller n'importe où.

Pour prix et autres renseignements adressez-vous à

J. S. BENNETT

Manufacturier breveté, 15 rue Marion, Toronto

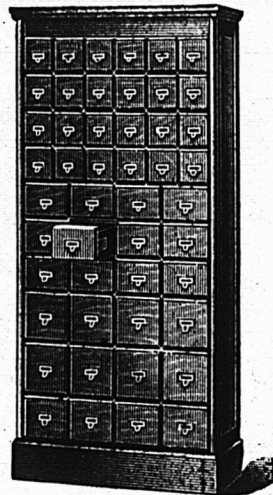

Avis au Commerce

Comme tous les ans, nos bureaux et entrepôts seront fermés le jour du Vendredi Saint — le 28 mars courant.

Laporte, Martin & Cie

Epiciers en Gros, - - Montréal

Bell Telephone	167½
Canadian Rubber.....	80
Laurentide Pulp.....	99
“ “ (bons).....	103

REVUE DES MARCHÉS

ÉPICERIES

Le volume des affaires continue à être satisfaisant. Quelques lignes de luxe, telles que les fruits confits, les chocolats, etc., ont été l'objet d'une bonne demande pour les fêtes de Pâques. On a également placé des commandes pour les vins et liqueurs, ainsi que pour les jambons.

Les paiements continuent à être très satisfaisants.

Quant aux changements de prix, il en est un qui intéresse vivement le commerce de l'épicerie; il s'agit d'une baisse sur la mélasse, nous en parlerons plus longuement sous une rubrique spéciale.

Sucres

Sur notre place, il n'y a pas eu de changement, pendant la semaine sous revue, sur le prix des sucres; la tendance locale est très faible par suite du mauvais état des marchés du dehors.

Le 18 mars, le prix des sucres Acadiens a baissé de 10 cents; cette baisse ne s'applique qu'au marché des Provinces Maritimes.

Mélasses

Cet après-midi le 20 mars aura lieu une assemblée des maisons de gros pour établir de nouveau le prix des mélasses de la nouvelle récolte.

A une réunion tenue le 13 mars les prix à arriver avaient été fixés de la façon suivante:

5 tonnes ou plus de 24 à 25 cts
Moins de 5 tonnes, 26c.

Quart 28½c.
½ quart 29½c.

Il y a tout lieu de croire que ces prix seront réduits à la réunion d'aujourd'hui. Nous tiendrons nos lecteurs au courant des décisions qui seront prises.

Quant aux mélasses de la dernière récolte les cours n'ont pas changé sur le territoire combiné, si ce n'est que les prix sont ouverts pour les quantités au-dessus de 4 tonnes.

Glucose

Le prix de la glucose vient d'être augmenté de 1½ de cent, en sympathie avec une hausse sur le marché américain, où les différents manufacturiers de glucose viennent de se syndiquer.

Sirop d'érable

De petites quantités de sirop d'érable de la récolte nouvelle ont été reçues dans quelques unes de nos

maisons de gros. La quantité a été trop limitée pour qu'on ait pu fixer un prix. Si la température actuelle qui est favorable continue, on s'attend à recevoir très prochainement des arrivages plus importants.

Thés

Les affaires sont satisfaisantes avec une tendance à la fermeté. Nous apprenons qu'il y a rareté dans les thés verts de Chine "Pea Leaf."

Riz

La demande est toujours des plus satisfaisantes, on attend prochainement une nouvelle liste de prix pour les riz Patna.

Poivres

Le marché local est ferme par suite des nouvelles à la hausse provenant du dehors.

Le marché de New-York est actif par suite d'une forte demande de la part des broyeurs. Il n'existe que très peu de stocks disponibles sur ce marché. Les poivres de Singapour qui y sont détenus sont très faibles et d'une qualité plus que médiocre. Il n'y aura pas d'arrivages importants avant le commencement du mois de mai.

Amandes

Les dernières dépêches reçues des marchés primaires confirment les renseignements que nous avons donnés dans un numéro précédent, au sujet de la prochaine récolte des amandes. Il y a eu de fortes gelées non seulement en Espagne, mais encore en Italie et dans le sud de la France.

Pommes Évaporées

Le prix des pommes évaporées vient de subir une baisse de ½ cent par lb. On les cote actuellement 9½ cts par lb.

Pruneaux de Californie

Les prix sur place sont des plus fermes. Il est difficile, pour ne pas dire impossible, de se procurer des quantités appréciables de 90/100; leurs prix sont avancés de ¼c, ½c. Les 80/90 et 70/80 sont également rares.

Il a été exporté de Californie, pendant le mois de janvier 1902, 160 lots de chars de pruneaux, soit 4,800,000 lbs. D'après les derniers rapports, il ne resterait en Californie que 15,000,000 lbs de pruneaux dont ½ se compose de petits pruneaux de la récolte 1900.

Raisins de Valence

Le prix des raisins secs de Valence se raffermi considérablement, par suite de la tenue très ferme des marchés primaires. Les stocks sur place sont légers et vont diminuant avec une bonne demande pour les fêtes de Pâques.

Tomates

Les prix n'ont rien perdu de leur fermeté. Cet article donne lieu à de nombreuses transactions.

Nous apprenons qu'une vente de plusieurs milliers de caisses de tomates en boîtes de 3 lbs a été faite par une maison canadienne à une maison de Buffalo au prix de \$1.30 par douzaine, marchandise livrée à Buffalo.

Petits Pois Français

Les nouvelles encourageantes reçues relativement à la nouvelle récolte des petits pois, en France, —récolte qui promet d'être très abondante — ont eu pour effet de faire baisser le prix de ces conserves sur notre place.

Nous cotons maintenant :

Petits pois ordinaires....	boîte	9 à 11 cts,
“ mi fins.....	“	11½ à 12½ “
“ fins.....	“	13½ à 14 “
“ extra fins....	“	16 à 17 “

Salaisons et Saindoux

Il y a peu de demande pour les lards en quarts, mais il y a, au contraire, une demande soutenue et croissante pour les jambons, le lard fumé et les saindoux. Nous approchons de Pâques et le commerce s'approvisionne.

Quant aux prix, ils sont sans changement depuis ceux de la semaine dernière.

Saumon en conserves

Nous lisons dans le *N. Y. Journal of Commerce* que les usines de saumon en conserve de la Colombie-Anglaise viennent d'être combinées. Les fonds nécessaires pour cette opération, environ \$3,500,000, auraient été fournis par des capitalistes de New York et de Chicago. Il paraîtrait, de plus, que sur un total de 70 canneries situées sur les rivières Fraser et Salmon, 50 d'entre elles auraient été absorbées par la nouvelle compagnie.

Poissons salés

Il n'y a pas de changements dans les prix; les stocks sont très bas, cependant l'inconvénient est moindre que par le passé étant donné les fortes quantités de poisson frais qui ont été offertes à des prix de sacrifice.

Fromage coloré

Nous avons à noter, cette semaine une autre avance de ½ cent par lb. sur le prix des gros fromages colorés. Le prix fixé pour le commerce de détail est maintenant de 11½ cts par lb.

Empois Berger

L'entente qui existait sur place relativement à la vente de l'empois Berger en boîtes de 1 lb et de ½ de lb, vient d'être rompue, ce qui a pour effet de faire fléchir les prix.



**Les Confitures,
Gelées et
Marmelades de
UPTON**

Constituent un placement sûr.
Elles sont toujours bonnes.
Vendues par tous les jobbers.
Appréciées par tous les consommateurs.

ROSE & LAFLAMME

Agents de vente pour l'Est
400 Rue St-Paul, - - MONTREAL

Collections. Renseignements. Règlements de réclamations.
30 RUE ST-JACQUES

Téléphone Bell Main 1254 - Téléphone Marchands 572.

The Merchants Collecting Association

Solvabilité absolue des Directeurs. Système supérieur à tout autre

VITAL RABY, Président. J. O. MOTARD, Sec.-Trés. W. LEBRUN, Gérant.

TAPISSERIES-PAPIERS 1901

Ayant fait l'acquisition d'un stock de Tapisseries, dans les modèles même les plus nouveaux, provenant d'un fond de banqueroute que nous désirons liquider au plus tôt; nous avons l'avantage de l'offrir au commerce des Villes et des Campagnes, à des prix de **Bon Marché** tout à fait exceptionnels. **Papiers de Couleurs pour Rideaux, etc.**

Papier de soie, de toutes nuances, pour décoration ou fabrication d fleurs, etc.

J.-B. ROLLAND & FILS, 6 à 14 rue Saint-Vincent, MONTREAL.

R WILSON SMITH

COURTIER EN DEBENTURES

Débetures Municipales, des Gouvernements et des Chemins de Fer achetées et vendues. Débetures de premier ordre pour placements de fonds en fidéi-dépôts, toujours en mains.

Batisse Standard Life, 151 rue St-Jacques, Montreal.

Les MOUTARDES PURES de DUNN

donnent une satisfaction sans mélange.
La raison en est - qu'elles donnent du profit aux marchands et de la satisfaction aux consommateurs.

Dunn's Mustard Works, Hamilton, Ont.

MES VOYAGEURS SONT SUR LA ROUTE.....

avec un magnifique choix d'échantillons de Chaussures en tous genres, **Claques "Jacques-Cartier"** et "Goodyear," **Shoe Packs, Souliers à l'huile, Souliers mous, Mitaines, Bas feutre, etc.**

Veillez leur réserver la faveur d'une commande qui sera remplie à votre satisfaction pleine et entière.

CHAS. E. ROY

Marchand de Cuir, Manufacturier et Jobber de Chaussures, en gros seulement.

Seul représentant à Québec de la maison W. A. Marsh & Co. qui a obtenu la médaille d'or à l'Exposition de 1900, à Paris.

445 rue St-Joseph et 692 rue St-Valier, QUEBEC

Sel Windsor!

Sel Windsor!

Sel Windsor!

Sans rival pour tous les besoins de la laiterie et de la table.

LE SIROP D'ANIS GAUVIN

n'a pas son égal pour toutes les maladies de l'enfance.

Les marchands peuvent le recommander sans crainte à leurs clients.

En vente chez tous les Marchands de gros.

Dépot Général: **J. A. E. GAUVIN**

1286 Rue Ste-Catherine, Montreal.

J. W. HILL

Propriétaire d'Entrepôts

ENTREPOT, REFRIGERATEUR PUBLIC POUR EFFETS PERISSABLES EN DOUANE OU LIBRES.

Entrepot No 73

Magasin: Coin William et Quean. - - Bureau: 48 rue William, MONTREAL.

4 produits de Cowan avec lesquels vous ne courez pas de risques.

CACAO de **COWAN** } Hygiénique et Perfection

CHOCOLAT de **COWAN** } Queen's, Dessert Royal, Navy et Perfection.

GLAÇAGE de COWAN pour GATEAUX } Chocolat, Rose, Citron et Blanc

CONFISERIES de **COWAN** } Barres de chocolat à la crème, Gingembre au chocolat, Wafers au chocolat, etc

Tous ces produits sont garantis absolument purs.

THE COWAN CO., LIMITED, - - TORONTO



BLEU CARRÉ PARISIEN

Le "Bleu Carré Parisien" est exempt d'indigo et ne tache pas le linge.

Il est plus fort et plus économique que n'importe quel autre bleu employé dans la buanderie

A obtenu une Médaille d'Or.

TELLIER, ROTHWELL & CIE., Suls fabricants, **MONTREAL**

Lake of the Woods Milling Co., Ltd.

Les moulins à farines les plus parfaits en Canada.

Capacité: 3,500 barils par jour.

Moulins à **KEEWATIN** et **PORTAGE LA PRAIRIE, Manitoba.**

Des éleveurs à toutes les localités importantes à blé dans le Nord-Ouest. Toutes sortes de farines de blé dur, en barils et en sacs. Les prix et les autres informations sont fournis sur demande.

EDIFICE C.P.R. TELEGRAPH CO.

Coin Saint-François-Xavier et de l'Hopital.

Les boîtes de 1 lb se vendent actuellement de 10 à 11c; celles de ½ de lb, de 9½ à 10c, le tout suivant quantités.

Fleur de sarrasin

Cette farine est toujours très rare; on ne peut s'en procurer aux moulins de l'Ontario.

GRAINS ET FARINES

Marchés étrangers

Les derniers avis télégraphiques cotent comme suit les marchés d'Europe:

LONDRES—

Blé en transit: facile.
 Mais: terne.
 Chargements Blé Californie Standard No 1..... 29s 4½d
 Chargements Blé Walla Walla..... 29s 3 d
 Blé Printemps du Nord No 1 29s 0 d
 Mais américain..... 00s 00d

LIVERPOOL—

Blé disponible: faible.
 Mais disponible: facile.
 Blé de Californie Standard No 1..... 0s 0d
 Blé roux d'hiver..... 6s 0½d
 Futurs: Blé terne.
 Mars..... 6s 1½d
 Mai..... 6s 0½d
 Futurs Mais ferme
 Février..... 0s 00d
 Mars..... 0s 00d

ANVERS—

Blé disponible: ferme
 Blé roux d'hiver No 2..... 17½

PARIS—

Blé: soutenu.
 Mars..... 21.75
 Mai..... 22.50

Marchés Américains

Les marchés du pays voisin sont à la baisse sur toute la ligne; le blé a perdu, depuis la semaine dernière de 2 à 2½c; le blé-d'inde de 1½ à 1¼ et l'avoine de ½ à 1¼c suivant le mois d'option.

On cotait hier en clôture sur le marché de Chicago:

	Mai	Juillet
Blé.....	74½	74½
Blé-d'inde.....	61½	60½
Avoine.....	43½	35½

Marchés Canadiens

Nous extrayons du *Commercial de Winnipeg* du 15 mars 1902 le rapport suivant:

Le marché des blés du Manitoba a été très terne pendant toute cette semaine bien que les prix n'aient pas changé sensiblement.

No 1 dur.....	00c
2 ".....	00c
3 ".....	00c
1 du Nord.....	71½c
2 du Nord.....	68½c
3 du Nord.....	00c

en entrepôt Ft William ou Pt Arthur ou disponible.

Marché de Montréal

Il y a une bonne demande par le câble pour le blé du Manitoba; la saison de navigation qui ouvrira bientôt maintenant semble devoir être excellente pour l'exportation des blés de l'ouest.

Il en faudrait pouvoir dire autant pour l'avoine, mais elle n'est pas recherchée; en magasin on cote l'avoine No 2 de 46½ à 47c. Pour les autres grains nos cotes sont purement nominales.

Les farines de blé ont faibli; nous marquons cette semaine des prix plus bas à notre liste d'autre part, la demande est limitée.

Les issues de blé sont toujours tenues à prix très fermes, on se voit obligé en meunerie de refuser des ordres.

La farine d'avoine roulée a baissé, on la vend en sacs de \$2.25 à \$2.30 et en barils de \$4.65 à \$4.75.

FROMAGE

Marché Anglais

MM. Marples, Jones & Co, nous écrivent de Liverpool le 7 mars 1902:

Par suite de diminution dans les stocks et d'une bonne demande les prix ont augmenté de 1/0 à 2s.

" Nous cotons: s. d. s. d.

Blanc coloré bonne qualité.....	36 0	à 40 0
Blancs de choix et colorés.....	42 0	à 46 0
Doux blanc fantaisie, septembre	51 0	à 52 0
Doux coloré fantaisie, "	51 0	à 53 0
Canadiens supérieurs blancs....	48 0	à 49 0
do do colorés.....	48 0	à 49 0

Marché de Montréal

Les prix sont tenus fermes; on tient les prix de 11 à 11½c pour les meilleures qualités de la province de Québec.

Le marché paraît être complètement débarrassé des qualités inférieures.

BEURRE

Marché Anglais

MM. Marples, Jones & Co., nous écrivent de Liverpool le 7 mars 1902:

Le marché est terne. Les stocks de Crémeries Canadiennes sont pour ainsi dire épuisés.

Nous cotons: s. d. s. d.

Etats-Unis, laddles bon et sain..	70 0	à 76 0
" Imitation crémérie bon et sain.....	00 0	à 00 0
" Process, choix en btes.	95 0	à 96 0
" " frais crémérie (nominal)	00 0	à 00 0
Canada, crémérie, fantaisie sept en boîtes.....	100 0	à 103 0
Irlande, crémérie, en btes.....	000 0	à 000 0
Danemark, choix et surchoix, crémérie, en barils.....	105 0	à 116 0
Australie et Nouvelle Zélande.	104 0	à 110 0

Marché de Montréal

Les détenteurs ne refusent aucune offre raisonnable pour les crémeries d'hiver; pour crémeries d'automne on vend aux détailliers de 22 à 22½c; les beurres de laiterie varient de 12 à 14c; il s'en est vendu à ces prix pour l'exportation. Les beurres en rouleaux frais, de choix, sont cotés 18½c, les autres de 17 à 18c, les rouleaux frais sont rares.

On attend prochainement des beurres frais de crémeries.

ŒUFS

MM. Marples, Jones & Co. nous écrivent de Liverpool le 7 mars 1902:

Par suite de forts arrivages d'œufs d'Irlande, il y a eu une certaine baisse dans les prix.

Nous cotons: s. d. s. d.

Œufs frais du Canada et des E.-U.....	0 0	à 0 0
" coservés à la glycérine....	0 0	à 0 0
" " à la chaux.....	0 0	à 0 0
" " frais d'Irlande....	7 3	à 7 8
" " du Continent.....	5 3	à 7 0

Marché de Montréal

Les œufs sont rares, la demande est très forte; on demande 17c en lots de caisse et peut-être les détenteurs seront-ils plus exigeants demain. Ce matin on a encore pu acheter à 16½c, mais difficilement.

LEGUMES

On paie les pommes de terre au char 70 à 75c par sac de 90 lbs et on les vend au détail de 85 à 90c.

Les oignons d'Espagne se vendent à \$1.35 le crate; les oignons rouges \$3.50 le quart et les oignons jaunes \$3.50.

Les patates sucrées Jerseys sont cotées de \$5.50 à \$6.00 le baril.

Le céleri de Californie vaut \$4.50 le crate.

On cote en outre: betteraves 35c le panier; champignons 60c la lb; choux 75c le quart; carottes 75c le sac; navets 60c le sac; concombres de \$2.00 à \$2.50 la doz; tomates de Floride de \$4.00 à \$1.50 la caisse; salade de Boston \$1.00 la doz; cresson 75c la doz. de paquets; épinards \$5.50 le quart; salade de Waterloo \$1.60 la boîte; radis 50c la doz de paquets; raifort 12c la lb; échalottes 30c le paquet; choux-fleurs, \$3.50 le quart; artichauts français, \$3.00 la doz.

FRUITS VERTS

Nous cotons:

Atocas de \$7.00 à \$10.00 le baril et de 40 à 50c le gallon.
 Ananas, de 20 à 25c la pièce et de \$4.50 à \$5.00 la boîte de 24.
 Bananes, de \$1.00 à \$2.00 le régime.
 Citrons de Messine, de \$2.50 à \$3.00 la bte.
 Oranges de Valence à \$5.25 la caisse Jumbo.
 Oranges Navels de Californie, de \$3.50 à \$3.75.
 Oranges de Valence (420) \$4.50 et (714) \$4.75.
 Oranges Mandarine \$3.50 la boîte.
 Pommes de \$3.50 à \$6.00 le baril.
 Raisins Almeria, \$5.00 à \$7.00 le quart.
 Fraises de 35c la boîte.

FOIN PRESSE ET FOURRAGES

MM. Hosmer, Robinson & Co., nous écrivent de Boston le 13 mars 1902:

Les arrivages pour la semaine dernière ont été 472 chars de foin et 4 chars de paille, 329 chars pour l'exportation.

Pendant la semaine correspondante de l'an dernier: 231 chars de

LE COGNAC LE PLUS POPULAIRE
EST SANS CONTREDIT LE
PH. RICHARD

IL N'EST JAMAIS SURPASSÉ
POUR LE GOUT ET L'AROME
Langlois & Paradis, Quebec
Seuls Agents - District de Québec et l'Est.

FRUITS NOUVEAUX
RAISINS { **Malaga**
Valence
sultana
Corinthe

Amandes Tarragone, Noisettes de Sicile,
Noix Grenoble, Figue, Dattes.

NAZAIRE TURCOTTE & CIE, - - QUEBEC

Téléphone Bell Main 2461 Boîte de Poste 62

N. F. BEDARD & CIE
Marchands et Commissionnaires en
Beurre, Fromage, Œufs, etc
Et Négociants de Fournitures et Matériaux
pour les Fromageries et Beurreries.

BOIS de BOITES à FROMAGE PROVENANT des MEILLEURS
MOULINS D'ONTARIO. Côtations spéciales pour quantité d'un char ou
plus livrées dans toutes les parties de la province.
32-34 Rue Foundling, MONTREAL.

AVOINE ROULÉE

Les Epiciers de Gros préfèrent tous la marque
"MAPLE LEAF" de Thomson, parce que leurs
clients demandent cette marque, sachant
qu'elle est toujours digne de confiance.

JOHN WILKINS,
Agent des Meuniers,
281, Rue des COMMISSAIRES, MONTREAL.

THE
CANADA SUGAR REFINING CO.
MONTREAL. Limited

Manufacturiers de Sucres Raffinés
de la Célèbre Marque **REDPATH**

De qualité et pureté les plus hautes, d'après les
derniers procédés et les machines nouvelles
qui n'ont de supériorité nulle part.

SUCRES EN MORCEAUX.—Boîtes de 50 et 100 lbs.
GRANULÉ "CROWN."—Marque spéciale, la plus
belle qu'on puisse produire.

EXTRA GRANULÉ.—Qualité très supérieure.

SUCRES "CRÈME."—Non séché.

SUCRES JAUNES.—De tous les grades.

SIROPS.—De toutes qualités, en barils et demi barils.

Seuls fabricants de Sirops fins en canistres de 2 lbs et 8 lbs.

LA FARINE PRÉPARÉE
(SELF-RAISING FLOUR)
DE BRODIE & HARVIE

est aujourd'hui la farine préférée des ménagères. Elle donne une
excellente pâtisserie, légère, agréable et recherchée par les ama-
teurs. Pour réussir la pâtisserie avec la farine préparée de Brodie
& Harvie, il suffit de suivre les directions imprimées sur chaque
paquet.

10 et 12 Rue Bleury, MONTREAL.

GRAINS DE SEMENCE

B Manitoba—rouge ou blanc Blé d'Ontario, Blé d'Ecosse, etc., etc.
Avoine Banner—Merveilleuse, Sibérienne, Manitoba, Ontario.
Pois, Orge, Sarrasin, etc., etc.
Blé d'Inde à Siles, Lentilles, Plâtre à terre, Engrais chimiques
Graine Mil Canadien et de l'Ouest, Graine de trèfle rouge, Alyske
Blanc.

Spécialité pour Cercles Agricoles.

J. B. RENAUD & CIE, 126-140 Rue St-Paul, Québec

Lacaille, Cendreau & Cie.,

Successeurs de Chs Lacaille & Cie

EPICIERIERS EN GROS

Importateurs de



Mélasses, Sirops, Fruits Secs, Thés,
Vins, Liqueurs, Sucres, Etc., Etc.

Spécialité de Vins de Messe de Sicile et de Tarragone.

329 Rue St-Paul et 14 Rue St-Dizier, - Montréal.

J'AI LA CERTITUDE D'AVOIR
A VOUS OFFRIR le GENRE de

CHAPEAUX

dont vous avez besoin pour la saison prochaine.

Attendez la visite de mon voyageur si nous avons
déjà fait affaire ensemble, sinon écrivez moi car il est
dans votre intérêt de connaître ma marchandise.

J. ARTHUR PAQUET, QUEBEC.

Une Réputation

n'a que deux fins : on peut

Vivre sur elle, ou Vivre pour elle

Les Viandes en Conserve

DE **CLARK**

ont une réputation qu'il s'agit de maintenir
tout en l'exaltant continuellement.

Vendues PARTOUT par les EPICIERIERS.

foin et 28 chars de paille, 53 chars pour l'exportation.

Les foins de bonne qualité se vendent bien et le marché continue à être ferme. Nous conseillons des expéditions.

	Grosses balles.	Petites balles.
Foin, choix...	\$17.50 à \$18.00	\$16.50 à \$17.50
— No 1 ...	16.00 à 17.00	16.00 à 17.00
— No 2 ...	14.00 à 15.00	14.00 à 15.00
— No 3 ...	12.00 à 13.00	12.00 à 13.00
— mél.d.tréf.	12.00 à 13.00	12.00 à 13.00
— trèfle ...	12.00 à 12.50	12.00 à 12.50
Paille de sei-		
gle long....	15.00 à 16.00	
— mêlée..	11.00 à 12.00	11.00 à 12.00
— d'avoine	9.50 à 10.50	9.50 à 10.50

Marché de Montreal

Les prix sont tenus fermes ; les stocks diminuent, l'état des chemins à la campagne ne permet guère les expéditions. Le foin non pressé des environs de la ville n'arrive plus depuis que les traverses sur la glace sont condamnées.

Nous cotons sur rails, à Montréal, au char : foin pressé No 1, de \$9.50 à \$10.00; No 2, \$8.50 à \$9.00; mélangé de trèfle, \$7.50 à \$8.00 la tonne.

PEAUX VERTES

Marché très tranquille.

On paie aux bouchers, les prix suivants :

Bœufs No 1, 7c et No 2, 6c ; taureaux, 5c ; veaux, No 1, 9c et No 2, 7c la lb. ; moutons, 65c pièce ; agneaux de printemps, 10c pièce ; chevaux No 1, \$2.00 ; No 2, \$1.50 et No 3, \$1.00 la peau.

Ventes de Fonds de Banqueroute par les Curateurs

Par Lamarche & Benoit, le stock de modes et de nouveautés de Mde Geo. E. Champagne de St Thomas de Pierreville à 35c dans la piastre à Laperrière & Frères.

Par Bilodeau & Chalifour, les dettes de livres de Grégoire Léveillé à 4c dans la piastre à A. Bertin & Cie.

Par Napoléon St Amour, le stock du magasin général de O. E. Léger de Coteau Station à 70c dans la piastre à Pascal Langlois et les dettes de livres à 43c dans la piastre à David Madore.

Voici Pâques qui annonce la fin du Carême. Où en est votre stock de Cacao et de chocolat de Fry ? Les friandises sont à l'ordre du jour après quarante jours d'abstinence volontaire.

Demandés dans tout le Dominion

Les Papiers, tapisseries Staunton, sont connus partout au Canada par les ménagères comme étant les préférables parmi les papiers tapisseries. Le marchand qui peut dire qu'il tient les papiers de Staunton possède un argument des plus frappants pour faire des ventes. Bien qu'on soit encore au début de la saison, les Stauntons font de grosses affaires en répétition d'ordres. Les marchands comprennent qu'un grand nombre de ces lignes de vente rapide pourraient se trouver épuisée, s'ils ne donnent pas leurs commandes maintenant que la livraison peut encore leur être assurée.

PERSONNEL

M. Péchevin Hormidas Laporte, de la maison Laporte, Martin & Cie., est parti mardi pour un voyage à Atlantic City où il va prendre quelques jours de vacances bien nécessaires, après une laborieuse saison et une campagne électorale très mouvementée. Espérons que la température d'Atlantic City sera clémente au leader du conseil de ville et qu'il nous reviendra plus fort et plus vaillant que jamais.

The Wortman & Ward Mfg Co Ltd

Qui a ses bureau et entrepôt au No 60 de la rue McGill, Montréal, n'y est installée que depuis cinq ans ; mais comme c'est une maison entreprenante, elle a pris rapidement les devants et, déjà, elle jouit d'une réputation enviable et bien méritée parmi les principales maisons d'affaires de la progressive métropole de l'industrie et du commerce.

A coup sûr, cette compagnie n'était pas inconnue au commerce de Montréal à l'époque de l'installation de ses bureau et entrepôt au No 60 de la rue McGill, vu que ses produits, au moins dans certaines lignes, avaient été représentés et vendus durant des années, antérieurement, par des agents de manufactures de la place. La manufacture de la compagnie à London a écoulé quantités de produits manufacturés pendant les vingt années écoulées.

La manufacture qui, à l'origine, n'était qu'une petite boutique de machinerie, a été agrandie de temps en temps, par suite des demandes toujours croissantes pour ses articles, jusqu'au jour où elle est devenue un vaste établissement donnant régulièrement de l'emploi à un grand nombre d'ouvriers, un ornement pour la jolie petite ville de London située dans cette riche contrée agricole de l'ouest d'Ontario.

En dépit des nombreux agrandissements successifs de cette manufacture, au cours des dernières années, on verra, cet été, une nouvelle addition aux édifices actuels, addition nécessitée par l'augmentation des demandes sur nos marchés indigènes et aussi sur les marchés d'Angleterre.

The Wortman & Ward Mfg Co, occupe une situation, en quelque sorte, à part, dans les lignes nombreuses qu'elle manufacture, produisant, chaque année, une grande quantité d'instruments aratoires, y compris des herces à bèches et à disques, des broyeur à grains, des épulpeuses de légumes, des houes à cheval pour le grain et faisant une spécialité de fourches à foin, ainsi qu'une ligne splendide de ferronneries pesantes, comprenant les Barattes "Daisy," machines à laver, boîtes de roues et pompes en fer. Elle tient le plus fort stock et assortiment de pompes en fer de la Province de Québec.

Cette compagnie, grâce à sa probité en affaires et à son invariable courtoisie a établi des liens de sympathie entre ses clients et elle, liens que ses concurrents éprouvent de la difficulté à briser.

EMILE JOSEPH, L.L.B.

AVOCAT

NEW YORK LIFE BLDG., MONTREAL

Chambre 701.

Tel. Bell Main 1787

AVIS DE FAILLITE

Dans l'affaire de

THE EMPIRE ADVERTISING COY.

Failite.

Lessoussignés vendront à l'encan public, en deux lots séparés, à leurs salles de vente 69 rue Saint-Jacques, Montréal,

Jeu di, le 27 Mars 1902, à 11 heures a.m.

L'actif suivant de la succession ci-dessus :

Lot No 1—Ameublement, lampes, pendules, etc	\$ 947 25
Lot No 2—Dettes de livres	4,010 70
	\$4,957 95

Le Lot No 2—à être vendu sans aucun warrant ou garantie que les dites dettes de livres existent même.

Conditions : Argent comptant. — Un dépôt de 10 pour cent sur adjudication. Le stock pourra être examiné Mercredi, le 26 Mars 1902, au No 2419 rue Ste-Catherine, et toutes les informations pourront être obtenues des soussignés.

WILKS & MICHAUD,
Curateurs Conjointes,
205 rue St-Jacques, Montréal.

MARCOTTE FRERES, Encanteurs.

Montréal, 19 Mars 1902.

The Sovereign Bank of Canada

Avis est donné par le présent qu'une assemblée des souscripteurs du fonds-capital de la Sovereign Bank of Canada sera tenue au No 14 King St. West, dans la ville de Toronto, Mercredi, le vingt-troisième jour d'Avril 1902, à midi, pour déterminer le jour auquel l'assemblée générale des actionnaires aura lieu et pour élire tel nombre de Directeurs, pas moins de cinq, ni plus de dix, qu'ils jugeront nécessaire, pour être en charge jusqu'à l'assemblée générale annuelle de l'année suivant leur élection ; et aussi pour passer des règlements en vue de régler les questions incidentes à la gérance et à l'administration des affaires de la Banque, c'est-à-dire : Le record à tenir des procurations, et le délai pendant lequel les procurations devront être produites et inscrites avant une assemblée, en vue de permettre au porteur de voter en conséquence :

Le quorum du Bureau de Direction, qui ne doit pas être de moins de trois, leur qualification sujette aux prévisions de l'acte des Banques.

La manière de remplir les vacances dans le Bureau de Direction, en quelque temps qu'elles se présentent, durant chaque année, et le délai et la procédure à suivre pour l'élection des Directeurs, au cas où il n'y aurait pas d'élection le jour fixé pour icelle.

D. M. STEWART,

Secrétaire et Gérant Général.

Par ordre du Bureau Provisoire.

REPARATIONS AU MATERIEL DE BEURRERIES FROMAGERIES

PRIX MODÉRÉS.

ENGINS, CENTRIFUGES, BOUILLOIRES.

OUVRAGE GARANTI.

HUDON & ALLARD

MACHINISTES

ST-HYACINTHE

Fabricants d'Emporte - Pièces (Dies) pour manufacturiers de Chaussures.

J. A. Vaillancourt

Marchand de **BEURRE, FROMAGE, PROVISIONS**

Achète aux plus hauts prix du marché, et vend à commission tous les produits de la ferme. Avances libérales sur consignations. Fournitures générales pour Beurreries et Fromageries. Spécialité de Tinettes pour Beurreries. Boîtes paraffinées, de 56 lbs, pour l'expédition du beurre. Sels Higgins, Ashton et Windsor, les meilleurs pour beurreries.

333 et 335 Rue des Commissaires, Montréal.

Après le 15 Avril prochain les bureaux et magasins seront transférés

Tel. Bell Main 907.

578, 580 et 582 Rue St-Paul.

M. A. CARDINAL

MARCHAND EN GROS ET A COMMISSION DE

BEURRE, FROMAGE, ŒUFS, ETC.

NEGOCIANT EN

Fournitures et Matériel de Beurreries et Fromageries.

Toujours en mains: Bois de boîtes, extrait de présure, couleurs, coton, tinettes et boîtes à beurre, sel, etc. Cotations spéciales pour bois de boîtes, en quantité d'un char. Correspondance sollicitée. Demandez mon catalogue. Les commandes sont remplies promptement et avec soin.

Tél. Bell
MAIN 2861

345, rue des Commissaires, Montréal



COLD STORAGE

Circulation d'air froid et sec, Ventilation parfaite, Température appropriée à la nature des produits à conserver.

Conservation, d'après les méthodes scientifiques les plus approuvées, de

Beurre, Fromage, Œufs, Fruits.

Coin des rues des Sœurs Grises et William, Montréal.

O. M. GOULD, GÉRANT

GRATIS...

Les livres que nous distribuons gratis, sont toujours aimés par les dames.

Ecrivez-nous disant la quantité qu'il vous en faut, soit en anglais ou en français.



John Dwight & Co.

..... 34

RUE YONGE

TORONTO.

SEMENCES GARANTIES

Nous faisons un commerce exclusif de semences; notre stock contient tout ce qu'il y a de meilleur en fait de Semences pour le Jardin et la Ferme, et Semences de Fleurs, Semences d'Herbages, de Trèfle, blé d'Inde et Grains de Semences spéciales.

Catalogues illustrés envoyés gratuitement sur demande. Cotations et échantillons envoyés sur demande pour le Mil, Trèfle, etc.

WILLIAM EWING & CO.,

Marchands de Semences. 142 Rue McGill, Montréal.

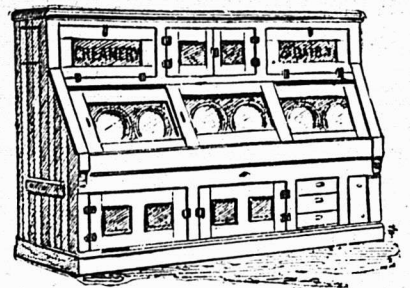

Grandeurs spéciales construites sur commande.

VOICI LE TEMPS de songer aux glacières pour le Printemps prochain.

Pourvue de tous les perfectionnements désirables,

LA GLACIERE BREVETÉE

"AUBIN"

12 MODELES DIFFERENTS

répond à tous les besoins des épiciers. Elle a obtenu des diplômes aux expositions de Montréal, Ottawa et Toronto, et la Médaille d'Argent à Québec en 1901.

C. P. FABIEN, Fabricant de Glacières
3167 - 3171, rue Notre-Dame, Montréal

A VIS DE FAILLITE

Dans l'affaire de

McHUGH et HUGHES,

Hôteliers, Lachine.

Faillis.

Les soussignés vendront à l'encan public, à la place d'affaires des faillis, au Lakeview Hôtel, à Lachine.

Lundi, le 24 Mars 1902, à 10 heures a. m.

L'actif mobilier des faillis, comme suit :

Meubles de ménage comprenant un piano et un range, poêle de cuisine	\$1,039 79
Verreries, vaisselle et argenteries	89 87
Liqueurs, environ	100 00

Dettes de livres	\$1,229 66
	74 45

Pour être vendu en détail ou en lots, pour convenir aux acheteurs. Conditions: Comptant.

LAMARCHE & BENOIT,

Cessionnaires,

No 1709 rue Notre-Dame, Montréal.

MARCOTTE FRERES, Encanteurs.

NOS PRIX COURANTS, PARTIE I

Nos prix courants sont révisés chaque semaine. Ces prix nous sont fournis pour être publiés, par les meilleures maisons dans chaque ligne; ils sont pour les qualités et les quantités qui ont cours ordinaire dans les transactions entre le marchand de gros et le marchand de détail, aux termes et avec l'escompte ordinaire. Lorsqu'il y a un escompte spécial, il en est fait mention. On peut généralement acheter à meilleur marché en prenant de fortes quantités et au comptant.

PRIX COURANTS.—MONTREAL, 20 MARS 1902.

Articles divers.		Pois canadiens 2 lbs. ds.		Pieds de cochon, bte 1 1/2 lb.		Epicures pures.				
Bouillons communs... gr.	0 18	0 30	0 85	1 20	2 10	2 40	Allspice, moulu.....lb.	0 12	0 15	
Briques à couteaux.... doz.	0 25	0 30	0 95	0 97 1/2	" 1 lb.	2 20	2 40	Cannelle moulu.....	0 15	0 18
Brlleurs pour lampes			4 80	5 00			" en nattes.....	0 12	0 14	
No. 1..... doz.	0 00	0 75	Fruits.		Drogues et Produits Chimiques		Clous de girofle moulu	0 18	0 20	
No. 2.....	0 00	1 00	Ananas 2 et 2 1/2 lbs.... ds.	2 15	2 50	Acide carbolique..... lb.	0 30	0 40		
No. 3.....	0 00	0 70	Bluets 2 " " " "	0 00	0 95	" citrique.....	0 50	0 55		
Cire vierge.....	0 25	0 28	Carises 2 " " " "	1 95	2 15	" oxalique.....	0 08	0 10		
Coton à attacher.....	0 15	0 21	Fraises 2 " " " "	1 50	1 70	" tartrique.....	0 33	0 35		
Chandelles suif..... lb.	0 00	0 09	Frambroises 3 " " " "	0 00	0 00	Aloès du Cap.....	0 14	0 15		
" paraffine.....	0 10 1/2	0 11 1/2	Pêches 2 " " " "	0 00	1 75	Alun.....	0 01 1/2	0 03		
" London Sperm.....	0 09 3/4	0 10 3/4	Poires 2 " " " "	0 00	2 60	Bicarbonate de Soude, brl.	2 00	2 25		
" Stéarine.....	0 13	0 14	Pommes gal.....	0 00	2 10	Bichrom. de potasse..... lb.	0 10	0 12		
Epingles à linge, bte. 5 gr.	0 00	0 55	Prunes vertes 2 " " " "	0 00	1 45	Bleu (carré).....	0 10	0 18		
" 3 fils. 6 fils.	0 40	0 75	" blanches 2 " " " "	1 25	1 35	Borax raffiné.....	0 05	0 07		
Ficelles..... 30 pieds..	0 40	0 75	Poissons.		Bromure de potasse.....		0 55	0 60		
" 40 " "	0 55	0 85	Anchois..... ds.	3 25	0 00	Camphre américain.....	0 80	0 90		
" 48 " "	0 85	1 00	Anchois à l'huile..... ds.	3 25	4 50	" anglais.....	0 85	0 95		
" 60 " "	0 80	1 35	Clams 1 lb.....	1 25	1 35	Cendres de soude.....	0 01 1/2	0 02		
" 72 " "	0 95	1 80	Harengs marinés.....	0 00	1 45	Chlorure de chaux.....	0 02 1/4	0 04		
" 100 " "	1 25	2 00	Harengs aux Tomates.....	1 40	1 50	" de potasse.....	0 23	0 25		
Lessiv concentré, com.... ds	0 00	0 37 1/2	Homards, boîte haute.....	3 12 1/2	3 20	Couperose..... 100 lbs	0 70	1 00		
" pur.....	0 70	0 90	" plate.....	3 65	3 75	Crème de tartre..... lb	0 20	0 22		
Mèches à lampes No. 1.....	0 11	0 13	Huitres, 1 lb..... ds.	1 25	1 40	Extrait de Campêche.....	0 10	0 11		
" No. 2.....	0 14	0 16	" 2 " " " "	2 25	2 40	" en paquets.....	0 12	0 14		
" No. 3.....	0 09	0 11	Maquereau.....	0 95	1 00	Gelatin. en feuilles....	0 35	0 60		
Miel rouge coulé..... lb.	0 06	0 00	Sardines Canadiennes, case	3 75	4 00	Glucose.....	0 03 1/2	0 04		
" blanc.....	0 06	0 07	Sardines 1/4 françaises, bte.	0 08	0 25	Glycérine.....	0 17	0 20		
" rouge en gateaux.....	0 00	0 00	" 1/2 " " " "	0 17	0 35	Gomme arabique..... lb	0 40	1 25		
" blanc.....	0 09	0 10	Saumon rouge (Sockeye) boîte	1 45	1 70	Gomme épinette.....	0 00	0 25		
Sirup d'érable en qrts. lb.	0 08 3/4	0 07	" haute ds.	1 45	1 70	Gomme Shellac.....	0 18	0 25		
" en canistre.....	0 70	0 80	" plate " "	1 60	1 85	Indigo Bengale.....	1 50	1 75		
Sucré d'érablepts pains lb.	0 08	0 09	" rose (Cohoec) ds.	0 95	1 05	Iodure de potasse.....	0 60	0 80		
" vieux.....	0 00	0 00	" du printemps, " "	1 25	1 40	Opium.....	4 00	4 25		
Conserves alimentaires			Smelts (Sperians).....	0 00	0 00	Phosphore.....	0 50	0 75		
Légumes.			Viandes en conserves.			Pourpre de Paris.....	0 09	0 10		
Asperges 4 lbs..... ds.	0 00	4 50	Corned Beef, bte 1 lb..... ds.	1 45	1 60	Résine..... (230 lbs)	2 75	5 00		
Baked Beans 3 lbs.....	1 00	1 10	" 2 " " " "	2 60	3 00	Salpêtre..... lb	0 05	0 07 1/2		
Blé d'Inde..... 2 lbs	0 80	0 82 1/2	" 6 " " " "	8 25	11 30	Sels d'Epsom..... 100 lbs.	1 50	3 00		
Champignons..... bte.	0 15	0 24	" 14 " " " "	18 60	25 30	Soda caustique 80 " lbs	0 00	2 50		
Citrouilles 3 lbs..... ds.	0 00	0 90	Lang. de porc..... 1 " ds.	2 75	4 10	" 70 " "	0 00	2 75		
Haricots verts.....	0 77 1/2	0 85	" 2 " " " "	5 50	7 85	" à laver.....	0 70	0 90		
Olives, Pints.....	3 75	5 00	" bœuf 1 1/2 lb.....	9 85		à pâte..... brl.	2 00	2 50		
" 1/2 Pints.....	2 90	3 60	" 2 " " " "	7 50	10 95	Soufre poudre..... lb.	0 01 1/4	0 02		
en quart, gallon.	0 00	1 60	" 3 " " " "	13 40		" bâtons.....	0 02	0 03		
Petits pois français... bte.	0 09	0 11	English Brawn 1 lb.....	1 40	1 65	rock, sacs. 100 lbs.	2 00	3 00		
" mi fins.....	0 11 1/2	0 12 1/2	Bœuf (chipped dried).....	2 75		Strychnine..... oz.	0 90	1 00		
" fins.....	0 13 1/2	0 14	Dinde, bte 1 lb.....	2 20	2 40	Sulfate de cuivre..... lb.	0 08	0 07		
" extra fins.....	0 18	0 17	Pâtés de fole gras.....	3 00	8 00	Sulfate de morphine.....	1 90	2 00		
" surfins.....	0 00	0 00				" de quinine..... oz.	0 40	0 45		
						Sumac..... tonne.	60 00	70 00		
						Vert de Paris..... lb.	0 16 1/2	0 18 1/2		

Tous les Epiciers et Marchands de première classe devraient vendre les Marques...

"L. & S." ET "IMPERIAL"

De Jambons fumés, de Lard fumé "English Breakfast," "Backs," Saindoux, Etc.

Les meilleures marques et les plus favorablement connues sur le marché.

Ils sont délicieux et appétissants, quand on y aura goûté, on y retournera.

Fowler's Canadian Company, Limited

Empaqueteurs et Exportateurs de Porcs, HAMILTON, CANADA

Etablissements d'Empaquetage de Fowler:
Chicago, Ill., Omaha, Neb
Kansas City, Kan., Hamilton, Can.

Bureau de New York:
Produce Exchange
Building, N. Y.

Maisons anglaises de Fowler:
Fowler Bros., Limited, Liverpool, Eng.
Fowler Bros., Limited, London, Eng.

THE L. & S. ROSEMARY COMPANY, LIMITED

Manufacturiers de Confitures Gelées, Noix de Cocos Extraits,
Poudres à Pâte, Vinaigres, Marinades, Etc.

22 McNab St., South. Hamilton, Can.

REGLISSE

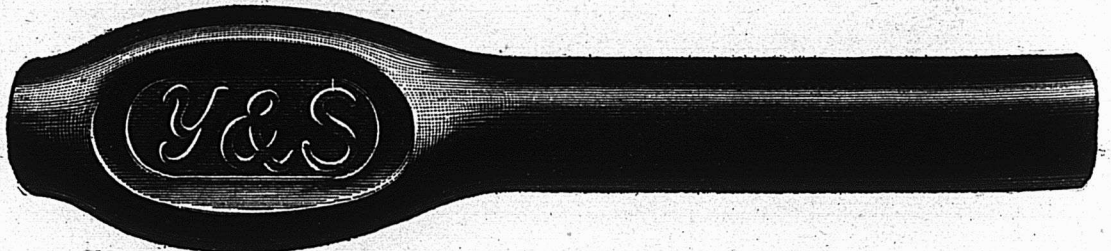

Nous manufacturons tous les produits dans la ligne des réglisses que tiennent les épiciers, les pharmaciens et les confiseurs. Nous pourrions mentionner: Réglisse en bâtons Y & S., uni et cannelé; Boules de Réglisse Acme; Lozanges de Réglisse Y. & S., en boîtes ou bœaux de verre; Blocs A B C; Batons de 1 cent, marque "Purity" et "Dulce"; Bois de réglisse en paquets; Petits cigares, 300 à la boîte. En Réglisse flexible: Tubes "Triple Tunnel", "Mint Puff Straps", Navy Plugs" et "Golf Sticks", 100 à la boîte; Pipes (Blow Pipes) 200 et 300 à la boîte; "Manhattan Wafers", boîtes de 2 1/2 lbs; Pipes à tuyau recourbé, 200 à la boîte. Ecrivez et demandez notre catalogue illustré.

Maison fondée en 1845.

YOUNG & SMYLIE, Brooklyn, N. Y.

PRIX COURANT—MONTREAL, 20 MARS 1902

Malag. London Layers bte	0 00	1 50
"Connoisseur Cluster"	0 00	2 15
"Buckingham Cluster.....	0 00	3 35
Excelstor Windsor Cluster.	0 00	0 00
Sultana.....lb.	0 09	0 10
Valence off Stalk.....	0 00	0 05 1/2
" fine off Stalk.....	0 00	0 08
" Selected.....	0 00	0 06 3/4
" layers.....	0 00	0 00

Grains et Farines.

GRAINS		
Blé roux d'hiver Can. No 2.	0 00	0 00
Blé blanc d'hiver Can. No 2.	0 00	0 00
Blé du Manitoba No 1 dur...	0 00	0 84
" No 2.....	0 80	0 82
Blé du Nord No 1.....	0 80	0 82
Avoine blanche No 2.....	0 40 1/2	0 47
Orge No 2.....48 lbs.	0 58	0 59
" à moulée.....	0 83	0 83 1/2
Pois No 2 ordinaire, 60 lbs...	0 83	0 84
Barrasin, 45 ".....	0 00	0 56 1/2
Ségale, 56 ".....	0 00	0 84
Blé d'Inde canadien.....	0 86	0 87
" américain.....	0 69	0 70

FARINES.

Patente d'hiver.....	3 80	4 00
Patente du printemps.....	4 10	0 00
Straight roller.....	0 00	3 45
Porte de boulanger.....	3 80	0 00
Porte du Manitoba, secondes	3 70	3 75
Farine de blé d'Inde sac.	1 50	0 00
FARINES D'AVOINE.		
Avoine roulée baril.....	4 65	4 75
" sac.....	2 25	2 30
ISSUES DE BLÉ		
Son d'Ontario, au char, ton	20 00	21 00
" de Manitoba.....	20 00	21 00
Gru de Manitoba.....char	22 00	23 00
" d'Ontario.....	22 00	24 00
Moulée.....	25 00	27 00

Huiles et graisses.

HUILES.		
Huile de morue, T. N., gal.	0 37 1/2	à 0 42 1/2
" loup-marin raffi.....	0 50	0 55
" paille.....	0 40	0 50
Huile de lard, extra gal.	0 75	0 85
" No 1.....	0 65	0 75
" d'olive de table.....	1 90	2 00
" d'olive p. mach.....	1 00	1 10
" à salade.....	0 82 1/2	0 95
" d'olive à lampion.....	1 20	2 60
" despermaceti.....	1 30	1 50
" de marsouin.....	0 50	0 80
" de pétrole, par quart.	0 00	0 16
Acmé Impérial.....gal.	0 00	0 17
Huile Américaine par quart:		
Acmé Supérieur.....	0 00	0 19

Pratt's Astral.....	" 0 00	0 20
Huile de foie de m. Nor. gal	1 00	1 20
" " T.N. ".....	0 90	1 10
" de castor "E. I." lb.	0 09 1/2	0 10
" " franç. qrt. lb.	0 09 1/2	0 10
" " esse. 0 11	0 12	

Liqueurs et spiritueux

Rhum.		
Jamaïque.....	4 45	6 35
Whisky Canadien au gallon, en lots d'un ou plusieurs barils de 40 gallons (pas de demi-barils) d'une sorte ou assortis.		
Gooderham & Worts 65 O. P.....	4 50	
Hiram Walker & Sons.....	4 50	
J. P. Wiser & Son.....	4 49	
J. E. Seagram.....	4 49	
H. Corby.....	4 49	
Gooderham & Worts 50 O. P.....	4 10	
Hiram Walker & Sons.....	4 10	
J. P. Wiser & Son.....	4 09	
J. E. Seagram.....	4 09	
H. Corby.....	4 09	
Rye Gooderham & Worts.....	2 20	
" Hiram Walker & Sons.....	2 20	
" J. P. Wiser & Son.....	2 19	
" J. E. Seagram.....	2 19	
" H. Corby.....	2 19	
Imperial Walker & Sons.....	2 90	
Canadian Club Walker & Sons.....	3 60	
Pour quantité moindre qu'un quart d'origine mais pas moins de 20 gallons:		
65 O. P.....le gall.	4 55	
50 O. P.....	4 15	
Rye.....	2 25	
Au-dessous de 20 gallons:		
65° O. P.....le gallon	4 60	
50° O. P.....	4 20	
Rye.....	2 30	
Pour quantité moindre qu'un baril ou un barillet d'origine:		
Imperial Whisky.....le gallon	3 10	
Canadian Club.....	3 80	
F. O. B. Montreal, 30 jours net ou 10 jours; fret payé pour quantité d'un quart et au-dessus.		
Pour le Whisky à 50° O. P., 5c de moins par gallon, F. O. B. Montréal, pour l'île de Montréal.		
Rye Canadien à la caisse.		
Walker's Impérial.....quarts	7 50	
".....16 flasks	8 00	
".....32 " "	8 50	
Walker's Canadian Club.....quarts	9 00	
".....16 flasks	9 50	
".....32 " "	10 00	

Gooderham & Worts 1891 1 à 4 c.	6 75
Seagram 1896 (Star brand) quarts	6 50
" No 83.....	8 75
Corby I. X. L.....	7 00
Purity, qts.....	6 50
" 32 flasks.....	7 50
Canadian, qts.....	5 00
" 32 flasks.....	6 00
F. O. B. Montreal, 30 jours net ou 10 jours	10 00

Mélasses.

Au gallon.	
Barbades tonne.....	0 27
" tierce et qt.....	0 29 1/2
" demi quart.....	0 30 1/2
" au char ton.....	0 00
" " tierce.....	0 00
" " 1/2 qt.....	0 00
Porto Rico, choix, tonne.....	0 00
" tierce et quart.....	0 00
" ordinaire, tonne.....	0 00

Pâtes et denrées alimentaires.

Macaroni importé.....lb	0 08	0 10 1/2
Vermicelle.....	0 08	0 10 1/2
Lait concentré.....ds	1 50	1 99
Pois fendus, sacs 98 lbs.	0 00	2 30
Sagou, lb.....	0 03 1/2	0 04
Tapioca, lb.....	0 03 1/2	0 03 1/2

Poissons.

Harengs Shore.....brl.	0 00	5 00
".....	0 00	2 90
" Labrador.....	0 00	5 25
" ".....	0 00	3 00
" Cap Breton.....	0 00	0 00
" fumés.....boite	0 14	0 15
Morue sèche.....lb.	6 00	0 04 1/2
" verte No 1, qt.....lb.	0 00	0 01
" No 1 large qt.....	0 00	0 00
" No 1 draft.....	0 00	0 00
" désossée paquet, lb	0 00	0 06 1/2
" pelée, caisse 100 lbs	0 00	5 00
Truite des lacs, brl 100 lbs	0 00	5 50
Poisson blanc.....	0 00	0 00
Saumon C. A.....1/2 qrt.	0 00	0 00
".....1 " "	0 00	0 00
Saumon Labrador.....1 " "	0 00	15 50
".....1/2 " "	0 00	8 00

Riz

Sac. 1/2 Sac. Pch. 1/2 Pc				
B. 1 @ 9 sacs	3 10	3 15	3 20	3 25
B. 10 et plus	3 00	3 05	3 10	3 15
C.C. 10c. de moins par sac que le zB5				
Patna Imp., 224 lbs. fl.	0 05	0 05 1/2		
Riz Japon.....lb	0 00	0 05		

Salaisons, Saindoux, etc.		
Lard Can. Sh't Cut Messqt.....		21 00
" Jones désossé (30).....		21 50
" Armour moyen, désossé (50/80).....		00 00
" Armour désossé (30/40).....		24 25
Jambons.....lb.	00 13	00 14
Lard fumé.....	00 14	00 15

Saindoux

Pur de panne en seaux... 2 27 1/2	2 60	
Canistres de 10 lbs.....lb.	0 12	0 13
" 5 ".....	0 12 1/2	0 13 1/2
" 3 ".....	0 12 1/4	0 13 1/4
Composé, en seaux.....	1 75	1 80
Canistres de 10 lbs.....lb.	0 00	0 09
" 5 ".....	0 00	0 09 1/2
" 3 ".....	0 00	0 09 1/4

Sel.

Sel fin, quart, 3 lbs.....	0 00	2 65
" " 5 ".....	2 60	2 70
" " 7 ".....	2 50	2 60
" " sac 56 ".....	0 00	0 35
" " sac 2 cwt.....	0 00	1 20
" gros, sac livré en ville	0 50	0 52 1/2

Sirops.

Perfection.....lb.	0 03 1/2	0 03 3/4
" s. 25 lbs. seau.	0 00	1 20
" seau 3 gall.....	0 00	1 60
Strop Redpath tins 2 lbs.	0 00	0 09
" " 8 ".....	0 00	0 35

Sucres.

(Prix aux 100 lbs.)		
Jaunes bruts (Barbade)....	\$4 00	4 05
Phoenix.....		3 70
Cream.....		3 55
B-right Coffee.....		3 55
Bright Yellow.....		3 45
No 8 Yellow.....		3 35
No 2 Yellow.....		3 25
No 1 Yellow.....		3 05
Extra ground.....qts.	4 40	
" ".....bts.	4 40	
" ".....	4 6.	
Paris Lumps.....qts.	4 40	
".....bts.	4 40	
".....	4 55	
Powdered.....qts.	4 15	
".....bts.	4 35	
Extra granulé.....qts.	3 80	
".....bts.	3 95	

Ces prix doivent être augmentés de 5c par 100 lbs pour les villes de Montréal et Québec.

Vernis.

Vernis à harnais.....gal.	0 00	1 80
".....ds.	1 10	1 20
" à yaux.....gal.	0 00	0 90

"Superior Breakfast Cream" (Céréale)

et la Farine de Gluten "Superior"

Avez-vous en stock ces deux Produits Alimentaires Naturels Canadiens ?

NORTH-WESTERN CEREAL CO., Manufacturiers, LONDON, Canada

Ou agents pour la vente: **GEO. CARTER, Victoria, C.A. JOSEPH CARMAN, Winnipeg. CHAS. E. MACMICHAEL, St. John, N.B.**

THE ROYAL BENEFIT ASSOCIATION

(Association de Bienfaisance Royale)

CONTRIBUTION : 50 cents PAR MOIS DONNE DROIT A

\$5.00 PAR SEMAINE, EN CAS DE MALADIE, \$500.00 PAYABLE A LA MORT.

Bureau Chef: **MONTREAL, 1351 Rue Ontario.**

ON DEMANDE DES AGENTS.

NOS PRIX COURANTS, PARTIE II

Dans cette seconde partie sont comprises uniquement les marques spéciales de marchandises dont les maisons, indiquées en caractères noirs, ont l'agence ou la représentation directe au Canada, ou que ces maisons manufacturent elles-mêmes.

Des prix indiqués le sont d'après les derniers renseignements fournis par les agents, représentants ou manufacturiers.

PRIX COURANTS.—MONTREAL, 20 MARS 1902

<p>American Chicle Co TORONTO</p> <p>Gommes à mâcher, marques régulières</p> <p>Adam's Tutti Frutti, 36 barres à f.c. 1 00 Avec pot et tasse, un joli plat opale 8 pcs de diamètre, couteau à tarte argent, cuiller à fruits, pot à crème ou sucrier, 25c extra par boîte.</p> <p>Adam's Pepsin Tutti Frutti, 23 paquets de 5c. 0 75 " Yankee Dandy, 10 pièces 1c 0 70 " Sappota Gum, 150 pièces 1c 0 90</p> <p>Dr Peesman's Original Pepsin Gum, 20 aquets de 5c. 0 80 White's Yucatan Gum, 20 ppts de f.c 0 80 White's Red Robin, 100 pièces de 1c avec la bonne aventure sur chaque enveloppe. 0 60</p> <p>Globe Fruit, 36 barres de 5c, 6 parfums. 0 80 " Pepsin, 20 paquets de c. 0 80</p> <p>Britten's Havana Fruit, 36 barres 5c 0 80 " Red Jacket, lettre d'amour, français ou anglais, une prime dans chaque boîte, 115 pièces de 1c. 0 75 " Kola Nut 20 paquets de f.c. 0 60 " " 60 " de c. 1 80 " Boite à dessus en verre... 1 80 " Base Ball, 1 pied de long, 100 pièces de 1c. 0 70 " Large Heart or Globe Paraffin Gum 100 pièces de 1c 0 70 " Big Five Paraffin Gum, 115 pièces de c. 0 75 " Gomme d'Épinette Union Jack, 100 pièces de 1c. 0 60</p> <p>Bojal de verre, Tutti Frutti or Pepsin 115 barres de f.c. 3 75</p> <p>Le Dr Peesman's Pepsin et la White's Yucatan peuvent être mises en assortiment dans un local si on le désire. Cette liste annule toutes les précédentes et indique le prix auquel seront vendues toutes nos marchandises dans tout le Canada.</p>	<p>American Tobacco Co of Canada MONTREAL</p> <p><i>Cigarettes</i> le 1000</p> <p>Richmond Straight Cut.....\$12 00 Sweet Caporal..... 8 50 Athlete..... 8 50 Old Judge..... 8 50 New Light (tout tabac)..... 8 50 Derby..... 6 30 Old Gold..... 6 30 Prince..... 5 50 Sweet Sixteen..... 5 50 Dardanelles (Turques)..... 12 50 Yildiz (Turques)..... 15 00</p> <p><i>Tabacs à cigarettes</i> la livre</p> <p>Puritan, 1-12s..... \$1 00 B C No 1, 1-12s..... 1 00 Sweet Caporal, 1-13s..... 1 15 Old Chum, 10s..... 82 Puritan, 1-11s..... 85 Ritchie's Navy Cut, bte 1-5 lb..... 1 05 Lord Stanley, bte 1-2..... 1 05 Athlete Mixture, bte 1-2, 1-4..... 1 35 Old Fashioned, cut plug..... 90 Old Gold 12's..... 95 Seal of North Carolina 12's..... 95 Duke's Mixture..... 82 Virginity..... 1 25 Old Virginia bte 1 lb et ½..... 75</p> <p><i>Tabacs en plugs</i> la livre</p> <p>Ritchie's Derby Smoking, Solace..... \$0 63 Ritchie's Old Virginia, Twist..... 70 Old Virginia, Solace..... 70</p> <p>Succursale L. Larue, Jr. MONTREAL</p> <p><i>Tabacs à fumer, coupé</i></p> <p>Comfort..... 24 Frappeur..... 24 Zouave..... 30 Horseshoe Cut Solace, (cut plug) ½ lb avec pipe..... 40 Horseshoe Cut Solace, 1-10..... 40 Brown Shag, 1-8..... 30 Le Petit Bleu, 1-12..... 48 Gold Block Cut, sacs 1-12..... 48 Mon Ami..... 60 Gold Cross, rouge et Quesnel..... 50</p>	<p>Red Cross, Rouge et Quesnel, 1-10. 38 O. K..... bte 1-5 40</p> <p><i>Tabacs à chiquer</i></p> <p>Span Roll..... 60 Chocolate Fine Cut..... 60</p> <p>Empire Tobacco Co MONTREAL</p> <p><i>Tabacs à chiquer</i> la livre</p> <p>Bobbs..... \$0 38 Currency..... 39 Old Fox..... 39 Snowshoe..... 43 Pay Roll..... 44</p> <p><i>Tabacs à fumer</i></p> <p>Empire..... 39 Rosebud..... 44 Royal Oak..... 52 Something Good..... 48</p> <p>Joliette Tobacco Co JOLIETTE</p> <p><i>Tabacs à chiquer</i> la livre</p> <p>Club, Navy..... \$0 37 Atlas, Navy..... 39 Universal..... 39 Anchor..... 37 Favorite Twist..... 38</p> <p><i>Tabacs à fumer</i></p> <p>Sirdar..... 51 Welcome..... 34</p> <p>United Factories Limited TORONTO ET MONTREAL</p> <p><i>Balais Standard, manches érable.</i></p> <p>8-4 cordes..... la douz \$3 60 7-4 "..... 3 35 6-3 "..... 3 10 5-3 "..... 2 85 4-3 "..... 2 60</p> <p><i>Balais Bambou peint.</i></p> <p>A. 4 cordes, fini peluche..... \$4 35 B. 4 " " fantaisie..... 4 10 C. 3 " " peluche..... 3 85 D. 3 " " fantaisie..... 3 60 E. 3 " " "..... 3 35 F. 3 " " "..... 3 10 G. 3 " " "..... 2 85 K. 2 " pour fillettes..... 2 50</p>	<p>Boivin, Wilson & Cie MONTREAL</p> <p>La doz. qts pts</p> <p><i>Bière de Bass.</i></p> <p>Read Bros. Dog's Head.... 2 60 1 85 Porter Guinness' Stout. Read Bros. Dog's Head.... 2 60 1 85</p> <p><i>Clarets et Sauternes Faure Frères.</i></p> <p>La caisse qts pts</p> <p>Côtes..... qts 3 50 Bon-Ton..... " 4 00 Flotrac..... " 4 50 Medoc..... " 5 00 Margaux..... " 5 50 St. Julien..... " 6 00 Pontet Canet..... " 6 50 Chat, Gruaud Larose..... " 12 00 Sauternes..... " 4 50 Leon Pinaud Claret..... " 2 50 Côtes..... gal. 1 00</p> <p><i>Champagne.</i></p> <p>Vve A. Devaux.... qts 15.00, pts 16 00</p> <p><i>Cognacs.</i> La caisse.</p> <p>E. Puet, *..... qts 9 50 " "..... " 10 75 " XXX..... " 12 50 " V.O..... " 14 50 " V.O.P..... " 15 25 " V.S.O.P..... " 18 25 " V.S.O.P..... " 20 25 " 1880..... " 24 25 " 1850..... " 28 25 " 1840..... " 30 00</p> <p>J. Borlaine XXX..... " 7 00 D'Angely XXX..... " 6 75 E. Puet..... Au gal, 4 00 à 7 00 J. Borlaine..... " 3 75 à 4 75</p> <p><i>Eaux minérales.</i> La caisse.</p> <p>St-Galmier (source Badoit)..... 6 00 Vichy Célestins, Grande Grille.... 10 00 " Hospital, Hauterive..... 10 00 " St-Louis..... 8 00 " Principale..... 7 00 Rubinat, Sources Serra, 50 bts.. 9 50</p> <p><i>Gins.</i> La caisse</p> <p>Honey Suckle, cruchons verre... 8 00 " " pierre ½ gal. 15 00</p>
---	--	---	--

Quand un produit réussit, il ne tarde pas à éveiller la cupidité des contrefacteurs. C'est ce qui est arrivé avec les

GOMMES À MACHER

Toujours fraîches

Tutti Frutti d'Adams

PRIX: \$1.00 LA BOITE DE 36 BARRES DÉTAILLÉES A 5 CENTS

Avec pot et tasse, un joli plat opale 8 pcs de diamètre, couteau à tarte argent, cuiller à fruits, pot à crème ou sucrier, 25 cents extra par boîte.

Nous avons aussi: PEPSIN TUTTI FRUTTI D'ADAMS, à 75c. la boîte de 23 paquets de 5 cts. SAPPOTA GUM d'ADAMS, à 90c. la bte de 150 pcs de 1 YANKEE DANDY d'ADAMS, à 70c. la bte de 101 pcs à 1c.

ET LA

Red Jacket de Britten

PRIX: 75c. LA BOITE DE 115 MORCEAUX A 1 Cent. Avec lettre d'amour en Anglais ou Français. Une prime dans chaque boîte.

Nous avons aussi: HAVANA FRUIT DE BRITTEN, à 80c. la boîte de 36 barres à 5c. BASEBALL DE BRITTEN, à 70c. les 100 pièces, 1 pied de long, à 1c. KOLA NUT DE BRITTEN, à 60 cts la boîte de 20 paquets de 5 c. GOMME D'EPINETTE UNION JACK DE BRITTEN, 60c. la boîte de 100 pièces à 1c.

Les marchands avisés ne se laissent pas prendre; ils savent qu'il est préférable de vendre les marques populaires qui donnent satisfaction à la clientèle et laissent au détailleur tout le profit de sa propagande.

THE AMERICAN CHICLE CO., TORONTO, Ont.

<i>Gin de Berthierville. La caisse.</i>	
Melchers Croix Rouge, cases rouges. 11 25	
" " vertes. 5 85	
" " violettes (2 dos). 5 00	
<i>Gin Old Tom. La caisse.</i>	
Club Old Tom..... 6 75	
Wilson..... 5 75	
Colonial London Dry..... 6 75	
Old Tom..... Au gal, 2 00 à 3 00	
<i>Liqueurs Frédéric Mugnier, Dijon.</i>	
<i>France. la caisse.</i>	
Crème de Menthe verte..... 11 00	
Curaçao..... 12 50	
Cherry Brandy..... 10 50	
Cacao d'Hara à la Vanille..... 12 50	
Marasquin..... 13 00	
Kirsch..... 11 00	
Framboise de Bourgogne..... 12 50	
Crème de Framboise..... 12 25	
Fine Bourgogne 12 lit..... 18 00	
Crème de Cassis..... 11 00	
Absinthe Ed. Pernod..... 15 00	
Fine Bernard..... 15 00	
Grenadine..... 7 50	
Anisette..... 10 50	
Kumel..... 10 00	
Grand Mariner qts 15.00..... pts 18 00	
Bigarreaux qts 900..... pts 5 00	
<i>Rye Whiskey. La caisse.</i>	
Monopole—1893..... qts 6 50	
" " 16 flasks..... 7 00	
" " 32 "..... 7 50	
" " 24 "..... 7 50	
" " 48 "..... 8 50	
" " au gallon..... 3 00	
<i>Vermouths. Qts</i>	
Nolly Prat..... 7 00	
Cte Charalotte & Co..... 6 50	
Amer Picon..... Litre 10 50	

<i>Vins d'Oporto, Robertson Bros. La caisse</i>	
No 1, Medal Port..... 15 00	
No 2, "..... 12 00	
Favorita Oporto..... 7 10	
Au gallon..... de 2 00 à 6 50	
<i>Sherries Robertson Bros. La caisse.</i>	
Amontillado..... 15 00	
Mansanilla..... 12 00	
Oloroso..... 7 50	
<i>Au gallon.</i>	
Robertson Bros..... 1 75 à 7 50	
Levert et Schudel..... 1 25	
<i>Vin de messe. Au gallon.</i>	
Auguste Gely "Puritas"..... 1 10	
<i>Vins toniques. Qts</i>	
Vin St-Michel..... case 8 50	
Vin Vial..... doz 12 50	
<i>Whiskey Ecossais. La caisse.</i>	
J. & R. Harvey R.O.S..... 12 50	
" Fitz-James..... 10 00	
" Hunting Stewart..... 9 00	
" Jubilee..... 8 50	
" Old Scotch..... 7 50	
Alex. McAlpine..... 7 00	
Strathspey..... 6 50	
Peter Dawson Perfection..... 9 50	
Spécial..... 10 25	
Extra Spécial..... 11 50	
Liqueur..... 12 25	
Old Curio..... 14 50	
John Berg Royal Lochnagar..... 9 50	
" "..... 10 00	
<i>Au gallon.</i>	
J. & R. Harvey..... 3 95 à 5 50	
Melrose Drover & Co..... 3 75 à 6 00	
<i>Whiskeys Irlandais. La caisse.</i>	
Henry Thomson..... 9 00	
" St-Kevin..... 7 50	
" Kilkenny..... 6 50	
<i>Rhum.</i>	
Black Joe qts 7 50..... pts 8 50	

<i>Brodie & Harvie</i>	
MONTREAL	
<i>Farines préparées.</i>	
<i>Farine préparée, Brodie</i>	
" Red, 6 lbs..... 2 40	
" " 3 "..... 1 25	
" " superb 6 "..... 2 30	
" " 3 "..... 1 20	
" Crescent 6 "..... 2 10	
" " 3 "..... 1 10	
<i>The Canada Preserving Co</i>	
HAMILTON ET MONTREAL	
(W. S. Silcock, P.O.B. 1085, Montréal)	
<i>Marmelade de Graham,</i>	
Verres de 1 lb..... la doz 1 00	
Seaux de 14 lbs..... la lb 0 07	
<i>Jams de Graham. Tous fruits.</i>	
Verres de 1 lb..... la doz 1 00	
Seaux de 5, 7, 14 et 30 lbs..... la lb 0 07	
<i>Gelées de Graham. Tous fruits.</i>	
Verres de 1 lb..... la doz 1 00	
Seaux de 7, 14 et 30 lbs..... la lb 0 06 3/4	
<i>Mince Meat de Graham.</i>	
Seaux de 7, 14 et 30 lbs..... la lb 0 08	
<i>L. Chaput, Fils & Cie</i>	
MONTREAL	
<i>Articles divers. la doz la gr</i>	
Lessive Greenbank, solide. 0 70	7 75
" Red Heart, poudre. 0 70	7 75
" " tins 12 oz 0 90	
Chlorure de Chaux Greenbank 4s..... 0 40	
Chlorure de Chaux Greenbank 2s..... 0 60	
Chlorure de Chaux Greenbank 1 lb..... 1 10	
<i>Cafés moulus ou rôtis. La lb.</i>	
Owl No 10..... 0 32	
" " 20..... 0 31	
" " 30..... 0 30	
" " 40..... 0 27	
" " 50..... 0 22 1/2	
Café Hibou Maracaibo..... 0 18	
Spécial..... 0 15	

<i>Dandicolle & Gaudin Ltd.</i>	
Asperges françaises btes ferblanc 2 90	
Asperges françaises sous verre 4 80	
Champignons choix..... la case 15 00	
" extra..... 18 75	
" surchoix..... 19 00	
" sous verre..... la doz 4 00	
Pois moyens..... la case 11 50	
" fins..... 13 50	
" mi-fins..... 12 00	
" extra fins..... 14 00	
" sur extra fins..... 18 00	
<i>Sardines Dandicolle & Gaudin Ltd.</i>	
Royan à la Bordelaise..... la case 12 75	
" Vatel..... 13 00	
Cordons bleus 4s..... 12 75	
Réduites sans arêtes Am 4s..... 18 00	
" " 1/4 ord..... 12 00	
<i>Patés de foie gras Dandicolle & Gaudin Ltd.</i>	
1/2..... la doz 5 90	
3/4..... " 9 00	
<i>Fruits secs.</i>	
Pommes évaporées..... la lb 0 10	
Raisins Malaga Bull..... la bte 2 25	
Raisins de Corinthe..... 1/2 case 5 3/4	
" nettoyés, vrac 6 1/4	
Raisins de Corinthe..... 7 1/2	
" Sultana..... la lb. 0 9 à 1 10	
" paquets 11	
<i>Huile d'Olive. La caisse</i>	
Dandicolle & Gaudin, Lion..... qts 5 25	
" " pts 3 00	
" " 1/4 pts 1 80	
" " litre 8 00	
<i>Brandies. La caisse.</i>	
Gonzalez..... qts 8 75	
Gonzalez..... " 10 50	
" " " 14 00	
" V. S. O..... " 16 00	

"Sterling"
La
Marinade
Favorite

Un cas où la victoire appartient au mérite. La qualité des végétaux employés — les procédés de fabrication — l'habileté avec laquelle ces produits sont présentés — tout combine pour faire de la marque de Marinades "Sterling" la Marinade A1 du commerce de l'épicerie, et toujours en bonne demande par les meilleurs clients. Demandez des cotations à votre épicier de gros ou écrivez-nous directement.

T. A. LYTLE & CO.
124-128 Rue Richmond Ouest
TORONTO

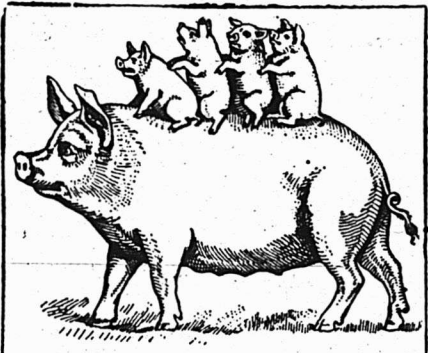

— LE —
Saindoux
QUI EST
PUR

EST LE SAINDOUX QUI SE VEND

Et l'épicier progressif ne vendra pas autre chose.

Passez-nous votre commande et la **qualité** et la **pureté** vous en sont garanties, et vos clients apprécieront vos efforts pour leur procurer le meilleur article sur le marché.

Farmer's Co-Operative Packing Co.

OF BRANTFORD, LIMITED

Canistres de 3 lbs en montant.

Ecrivez et demandez nos listes de prix.

Gonzales V. S. O. P.	18 50
" Sup. champ.	22 00
" 24 flasks.	9 50
" 48 "	10 50
Hulot.	8 75
" 24 flasks.	7 75
" 48 "	7 50
" 48 1/2 btles.	8 00
Bouletin.	11 00
" 24 flasks.	12 00
" 48 "	11 50
" V. S. O. P.	13 50
" V. V. S. O. P.	20 00
5 caisses assorties, 25c de moins.	28 00

Souillac.	8 50
Pluchon.	8 00
Aimg Riche.	8 00
Darby & Co.	5 75

Gtn P. Hope. Schiedam
"Night Cap." La caisse.

Caisnes Vertes.	5 50
" Bleues.	5 75
" Rouges.	10 75
" Jaunes.	10 90
" Poney 1 doz.	2 55
" 48 1/2 btles.	7 25

5 caisses assorties, 10c de moins.
Whiskey Ecossais. La caisse.

Ainslie " Highland Dew.	8 75
" Loch Venacher.	8 00
" Carte Jaune.	8 75
" Carte Blanche.	9 50
" Extra.	10 50
" Extra Special.	12 50
" Yellow Label, Imp.	13 50
Clynelish, 8 years old.	13 50
Champion.	7 50
" Imp.	8 50
Duc de Cambridge.	12 00
Big Ben.	10 75

Dubonnet. la caisse.

Fameux Apéritif.	12 00
" "	13 00

Au gros, 5 p.c. et 1 p.c.

Oporto en bouteilles. la caisse.

Commendador.	15 00
Sup. Old Port.	11 50
Old Port.	10 00

Lagrime Christi, de Pasquale Scala
le seul et vrai vin. la caisse.

Rouge.	5 50
" "	6 50
Blanc.	7 50
" "	8 50

Sherry en bouteilles. la caisse.

Emperador.	15 00
Manzanilla.	11 00
Amontellado.	14 00
Vino de Pasto.	9 00

Sauternes Dandicolle & Gaudin Ltd.
la caisse.

Château du Roc.	3 00
" "	3 77
Ordinaire.	2 40
" "	3 00
Audinet & Buhan.	3 75
" "	4 75

Rhum, Dandicolle et Gaudin Ltd.
la caisse.

Lion.	7 50
" "	9 50
" "	10 50
5 caisses, 25c de moins.	

Saint-Marco. Ord. flasks 24

Royal.	8 75
" "	10 25
Rye. en caisses.	
L. C. F. C.	7 50
" "	8 50
" "	9 50
Canada.	7 50
" "	6 50

Clarets en bouteilles. Dandicolle & Gaudin Ltd.

Chateau du Diable.	2 50
" "	3 15
St-Julien Médoc.	3 00
" "	3 90
A. Lacoste & Fils, St-Julien.	2 50
" "	3 25

Audinet & Buhan. Bordeaux.

Médoc.	3 25
" "	4 25
Croix Rouge.	5 25
Château Moulereus.	7 50
Latrille "Petite Côte".	3 50
" "	4 50

Claret, eu barriques. le gallon

Audinet & Buhan.	No 1	0 70
" "	No 2	0 80
" "	No 3	0 90

Marinades Williams Bros & Charbonneau.

Amer. 1/2 gallon.	(Sweet)	3 60
Imp. round qrts.	(Sur)	3 45
5 caisses, 10c de moins.		
Octogon sweet mixed.		3 60
" Gherkins.		3 60
" Sour mixed.		3 45
" Gherkins.		3 45
" Onions.		3 60
" Chow Chow.		3 45
Imp. Oct. pts.		2 30
Triangular 1/2 pts.		1 37 1/2
Catsup Mad. Jones 1/2 pts.		1 10
" "	pts.	1 55
" Waldorf.		1 40
Moutarde W B & C.		1 25
Mince Meat 2 lbs.		0 90

Thés du Japon

Extra choisi du mois de mai.	La 1 b
Castor No A 1 nouvelle récolte.	35
" No 2 "	31
" No 2 nouvelle récolte.	35
" No 3 "	32
Hibou No 1.	32
" No 2.	30
La Loutre No 1.	32
" No 2.	28
Feuilles Naturel (Basket Fired).	24
Le Faucon No 500.	24
Owl Chop No 100.	19
" No 1 nouvelle récolte.	35
" No 2 "	32
" No 3 "	30
La Loutre No 3.	23
Owl Chop No 200.	18
Moyen et ordinaire de mai et juin :	
La Loutre (Pan Fired).	18
La Hache Rouge.	19
Commun.	15
Moulu (Dust).	5 à 6 1/2
Siftings.	8 1/2 à 8 5/8
Fannings.	8 1/2 à 10

Thés verts de Chine.—Caisse—la lb.

Pin Head, choix.	35
" moyen.	28
" ordinaire.	18

PeaLeaf, choix.	22
" moyen.	18
" ordinaire.	16
" commun.	11
Young Hyson, First.	17

Thés noirs de Chine. La lb.

Formosa Oolong (Le Pin) bte 20 lbs.	35
Pekoe Orange Parfumé	35
Paklin Congou extra choix.	30
" " choix.	26
" " moyen.	20
" " ordinaire.	12 à 18
Peccou Congou.	20 à 25
Packlum	15 à 20
Panyong	14 à 15
Saryunes	8 1/2 à 09

Thés des Indes. La lb.

Darjeeling des meilleurs jardins, moyen.	20 à 25
Pekoe Souchong.	13 à 17

Thés de Ceylan. La lb.

Tyria, (Golden Tipped).	35
Kuranna	35
Blends "Fancy tins" No 2, 10 lbs sell	32
" " " No 2, 30 "	32 1/2
" " " No 2, 60 "	30
" " " No 1, 10 "	27
" " " No 1, 30 "	24
" " " No 1, 60 "	22

Thés purs de Ceylan.

Hibou, marque "Owl Chop" boîtes 60 lbs	
100 paquets 1/2 lb. et 10 paquet 1 lb.	
	La lb.
No 5 Etiquette Rouge (Flowery Pekoe)	15
No 10 Etiquette Verte (Flowery Pekoe)	25
No 15 Etiquette Argentée (Golden Tipped).	34
No 20 Etiquette Jaune (Choice Golden Tipped Pekoe).	35
No 30 Etiquette d'Or (Extra Choice Golden Tipped Pekoe).	47

Thés de Ceylan, en paquets de 1 lb. et 1/2 lb. boîtes assorties de 40 lbs.

(Marque l'Abelle)	
Golden Tipped Pekoe, Etiquette	
Rouge.	35
No 8 Flowery Pekoe, Etiquette Verte	30

The St. Lawrence Sugar Refining Co. LIMITED

MONTREAL

Sucres Raffinés

Fabricant des qualités les plus choisies de . . .

JAUNES EFFLORESCENTS,
(BLOOMY YELLOWS)

CAFE NOIR,
(BRIGHT COFFEE SUGARS)

PHENIX,
(Qualité suivant le granulé)

GRANULÉS
"EXTRA STANDARD"

Les meilleurs sur le marché

Sirop de Table de Fantaisie

Tea

Rose

Drips



Mis en canistres attrayantes. Pleinement garanti : : sous tous les rapports.

A vendre par tous les marchands de gros dans tout le Canada, et empaqueté par

Rose & Laflamme

Agents pour la vente en Gros, . . . MONTREAL.

Wm Clark

MONTREAL

Conserves.

Compressed Corned Beef	1s. la dz.	\$1 43
" "	2s.	2 59
" "	6s.	7 92
" "	14s.	16 72
Ready Lunch Beef	1s.	1 43
Ready Lunch Beef	2s.	2 59
Geneva Sausage	1s.	1 65
" "	2s.	3 00
Cambridge "	1s.	1 65
" "	2s.	3 00
Englah Brawn	1s.	1 50
" "	2s.	2 65
Boneless Pigs Feet	1s.	1 50
" "	2s.	2 65
Sliced Smoked Beef	1/2s.	1 65
" "	1s.	2 80
Roast Beef	1/2s.	1 43
" "	2s.	2 59
Pork & Beans with sauce	1s.	0 50
" "	2s.	0 75
Pork & Beans with Sauce	3s. la dz.	1 05
" Plain	1s.	0 45
" "	2s.	0 70
" "	3s.	0 95
Wild Duck Patés	1/2s.	1 10
Partridge "	1/2s.	1 10
Chicken "	1/2s.	1 10
Veal & Ham "	1/2s.	1 10
Ox Tongue (Whole)	1/2s.	6 60
" "	2s.	7 15
" "	2 1/2s.	7 70
Lunch Tongue	1s.	3 00
" "	2s.	6 00
Imperial plum pudding	"	1 00

Soupes concentrées.

Mulligatawny		
Vegetable		
Kidney		
Ox Tail		
Mock Turtle		
Chicken		
Pea		
Julienne		
Consomme		
Tomato		
Bean (Pure)		

\$1 00 doz.

Pork & Beans with Chili	1s. la dz.	0 60
Sauce	2s.	0 95

Potted Meats 1/2s.

Ham		
Game		
Hare		
Chicken		
Turkey		
Wild Duck		
Tongue		
Beef		

la dz. 50

Chicken Ham & Tongue 1/2s. la dz. 1 00

Soupes.

Mulligatawny		
Chicken		
Ox Tail		
Kidney		
Tomato		
Vegetable		
Julienne		
Mock Turtle		
Consomme		
Pea		

Pints. la doz. 1 00

Quarts. la doz. 2 20

Mince Meat.

Tins fermées hermétiquement.		
1s.		1 00
2s.		1 02
3s.		2 86
4s.		3 85
5s.		4 84
Mincéd Callops 2s.		2 65
Jellied Hocks 2s.		2 65
Cooked Tripe 1s.		1 10
Lunch Ham 1s.		1 93
" 2s.		3 40
Tongue Lunch 1s.		2 53
Sausage Meat 1s.		1 54
" 2s.		2 70
Smoked Geneva Sausage 1/2s.		1 00

F. Coursol

MONTREAL la doz 2 40

The Cowan Chocolate Co

TORONTO ET MONTREAL

Cacaos.

Hygiénique, 4 ds. tins 1/2 lb. ds.	3 75
" " 1/2 lb. ds.	2 25
" " 5 lbs. lb.	0 55
Perfection, 1/2 lb. ds.	3 00
Essence cacao sucré, 1/2 lb. ds.	2 25
Imperial Dutch 4 ds. bts. 1/2 lb.	0 90
Chocolate powder btes 10, 15, 30 lbs.	0 25

Cacao Soluble btes 10, 15, 30 lbs.	0 20
Cocoa Nibs	0 35
" Shells	0 05

Chocolats.

Diamond. Bts 12 lbs 1/4 et 1/2 lb	0 25
" " 8s	0 28
French Diamond Bts 12 lbs, 8s.	0 21
Queen's dessert, 1/4 et 1/2	0 40
" 6s	0 42
Parisien, morc. à 5c. Bts 12 lbs, lb.	0 30
Royal Navy, 1/4 et 1/2	0 30
Rock sucré	0 30
Batons à 1c.	1 00
Caracas pur, btes 12 lbs 1/2 lb	0 40
Perfection " 1/2 et 1/4	0 30

Confections Cowan.

Cream Bars, gds 6 à la bte. doz btes	2 25
" " pis 6 " " " "	1 35
" " gds 60 " la bte	1 80
" " pis 60 " " "	1 10
Chocolate Ginger btes 1 lb. doz	4 00
Chocolate Ginger btes 1/2 lb. doz	2 25
" " Crystallisé btes	
1 lb.	4 00
Chocolate Ginger Crystallisé btes 1/2 lb.	2 25
Chocolate Wafers btes 1/2 lb	2 25
" " 1/4 " "	1 30

Icings.

Chocolate Icing paquet 1 lb.	1 75
" " 1/2 " "	1 00
Pearl Pink Icing " 1 " "	1 75
" " 1/2 " "	1 00
White Icing " 1 " "	1 75
" " 1/2 " "	1 00
Lemon C Icing " 1 " "	1 75
" " 1/2 " "	1 00

W. G. Dunn & Co

HAMILTON

Moutardes.

Pure D.S.F. 1/4 bte, case 12 lbs. la lb.	0 34
" " 1/2 " "	0 32
" " bte 10c, " 2 à 4 dz la dz.	0 80
" " 5c, " 4 " "	0 40
E. F. Durham 1/4 bte, case 12 lbs, la lb	0 25
" " 1/2 " "	0 23
Fine Durham, pots 1 lb, chaque	0 24
" " 4 " "	0 70
" " 5 " "	0 80

John Dwight & Co
TORONTO ET MONTREAL



Soda à pâte.

"Cow Brand"

Calasse 60 paquets de 1 lb, la c.	3 00
" 120 " " "	3 00
" 60 pqs d' 1/2 et 30 de 1 lb, " "	3 00
" 98 " à 5c.	3 00

Edwardsburg Starch Co., Ltd.

MONTREAL

Empois de buanderie.	par lb.
No 1 Blanc ou Bleu 4-lb. cartons.	0 08 1/2
No 1 " " 3-lb.	0 06 1/2
Canada Laundry " " "	0 05 1/2
Silver Gloss 6-lb. bts à coulisses.	0 08
Silver Gloss 6-lb. canistres	0 08
Edward's Silver Gloss, 1-lb pkg.	0 08
Silver Gloss, gros crystal au quart.	0 07
Benson's Satin, 1-lb. cartons.	0 08 1/2
No 1 Blanc, bbs et petit baril.	0 05 1/2
Canada White Gloss.	0 05 1/2
Benson's Enamel, par boîte.	3 00
Empois de cuisine.	
Corn Starch de Benson.	0 07
Canada Pure Corn.	0 05 1/2
Empois de ris.	
Edwardsburg No 1 blanc, 1-lb. cart	0 10
Edwardsburg No 1 blanc ou bleu, 4-lb. morceaux.	0 08 1/2
Sirop:	
Quart	la lb 0 03 1/2
1/2 Quart	0 03 3/4
1/4 " "	0 03 3/4
Seau 38 1/2.	chaque 1 60
" 25.	1 20
Canistres, 2 doz à la caisse.	3 00

J. A. E. Gauvin

MONTREAL

Spécialités.	
Sirop Menthol	la doz. 1 65
Sirop d'Anis Gauvin	1 75
" " par 3 doz.	1 60
" " par 1 grosse.	17 00
" " par 5 grosses.	16 00
William's Headache Wapers doz.	1 60
" " 3 doz.	1 50
" " la grosse.	16 00
5 p.c. d'escompte.	

LE SIROP EDWARDSBURG

MARQUE "CROWN"

Barils, Demi-barils, Quarts de barils,

Seaux de 25 lbs, 38 1/2 lbs.

Canistres Emailées.

est bien connu dans tout le Dominion comme un TYPE DE QUALITE.

STOCKS ASSORTIS de tous les genres d'emballage, maintenant en mains. PROMPTE EXPEDITION garantie.

Edwardsburgh Starch Co'y, Limited,
Etablie en 1858

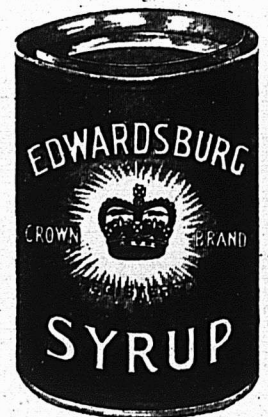

164 Rue St-Jacques,

MONTREAL.

Manufacture

CARDINAL, Ont.

53 Front St. East,

TORONTO.

Laporte, Martin & Cie
MONTREAL

Champagne Ve Amtot.

Carte d'or.....qts. 16 00
 " ".....pts. 17 00
 " d'argent.....qts. 10 50
 " ".....pts. 11 50

Champagnes.

Duc de Pierland.....qts. 14 00
 " ".....pts. 15 00
 Cardinal.....qts. 12 50
 " ".....pts. 13 50

Champagne CARDINAL, en lots de 5 caisses, 50c de moins et de 10 caisses \$1.00 de moins, la caisse.

Brandy. *En caisse*

Richard, S. O.....qts. 22 50
 " F. C.....qts. 15 00
 " V. S. O. P.....qts. 12 00
 " ".....pts. 13 00
 " V. S. O.....qts. 10 00
 " V. O.....qts. 8 50
 " ".....pts. 9 50
 " " carafes.....qts. 10 50
 " ".....pts. 11 50
 Couturier.....qts. 7 00
 " ".....pts. 8 00
 Marlon.....qts. 8 00
 " ".....pts. 7 00

Au gallon.

Richard, F. C..... 6 00
 En 1/2 Oct \$5.90
 " V. S. O. P..... 5 50
 En 1/2 Oct \$5.35, Oct \$5.25
 " V. O..... 4 25
 En 1/2 Oct \$4.10, Oct \$4.00,
 qrt \$3.90, Hhd \$3.80.

Couturier..... 4 00
 En 1/2 Oct \$3.95, Oct \$3.85, qrt \$3.80.
 Marlon..... 3 75
 En 1/2 Oct \$3.60, Oct \$3.50, qrt \$3.40

Scotch Mitchell. *A la caisse.*

Heather Dew.....qts 7 00
 " (stone jars) Imp. qts 12 50
 Special Reserve.....qts 9 00
 " ".....pts 10 00
 Extra Special Ligu ur.....facoms 9 50
 Mullmore.....qts 6 50
 " ".....Imp. qts 10 00
 " ".....pts 7 50

Par lots de 5 caisses, 25c de moins.

Au gallon.

Heather Dew..... 4 00
 En 1/2 Oct \$3.85, Oct \$3.75.
 Special Reserve..... 4 50
 En 1/2 Oct \$4.25, Oct \$4.15.
 Extra Special Liqueur..... 5 00
 En 1/2 Oct \$4.90, Oct \$4.80, qrt \$4.75

Irish Mitchell. *A la caisse.*

Old Irish Flasks..... Imp. qts 11 25
 Cruskeen Lawn(stone jars) Imp. qts 12 50
 Special.....qts 9 00
 Old Irish Square bottles.....qts 8 00
 " Round ".....qts 6 50
 " ".....pts 8 00

Au gallon.

Old Irish..... 4 00
 En 1/2 Oct \$3.90, Oct \$3.75, qrt \$3.65.

Vin Tonique. *A la caisse.*

St. Léhon..... litre 9 00
 " "..... 1/2 " 6 00

Gin. *A la caisse.*

Pollen Zoon Rouges.....15s 10 00
 " " Vertes.....12s 5 00
 " " Violettes.....12s 2 50

Au gallon.

" " Hhds.....65 gls 2 95
 " " Qrt.....40 gls 3 00
 " " Oct.....18 gls 3 05
 " " 1/2 Oct.....9 gls 3 05
 " " gal 3 15

Thés. *la lb.*

Japon, Victoria.....90 lbs 25c
 Princesse Louise.....88 lbs 19c
 Noir, Victoria.....25 lbs 30c
 " Princesse Louise.....25 lbs 25c
 " Lipton No 1.....En 1 lb 34c
 " " No 1.....Tin 5 lbs 35c
 " " No 2.....En 1 lb 28c
 " " No 2.....Tin 5 lbs 29c
 " " No 3.....En 1 lb 22c
 " " No 3.....Tin 5 lbs 23c

Les thés Lipton sont en caisses de 50 lbs.

Noir, Princesse Louise.....En 1/2 lb 30c
 " ".....En 1/4 lb 27 1/2c
 " Victoria.....En 1 lb 32c

Vernis à Chaussures.

Victoria, bouteille.....la doz. 90c

Poudre à pâte.

Princesse.....tins 5 lbs, 6s chacun 0 50
 " carré " 1 lb, 24s la doz. 1 75
 " rond " 1 lb, 24s " 1 40
 " " 1/2 lb, 48s " 0 85
 " " 1/4 lb, 48s " 0 45
 " tin cup...1 lb, 12s " 1 50
 " paquet...3 oz. 48s " 0 30

E. D. Marceau

MONTREAL *La lb.*

Ceylan pur..... 0 15
 Maracaibo No 1..... 0 18 1/2
 " choix..... 0 18 1/2
 " extra..... 0 20
 Santos No 1..... 0 16 1/2
 " choix..... 0 18 1/2
 " extra..... 0 20
 Plantation privée..... 0 25
 Java Malebré..... 0 25
 " fin..... 0 27 1/2
 " choix..... 0 29
 " Old Gov..... 0 31
 " Old Crow..... 0 25
 " Condor..... 0 30
 " Extra..... 0 32 1/2
 Old Gov. Java & Mocha..... 0 30
 Mocha de l'Arabe..... 0 27 1/2
 " choix..... 0 31
 " Old Crow..... 0 25
 " Condor..... 0 30

Java Maudheing & Mocha choi-
 si à la main..... 0 50
 Mélange spécial..... 0 20
 " X X X X..... 0 27 1/2
 Mélange de cafés purs en boîtes
 de fantaisie de 1 lb., 48 à la
 caisse..... 0 20
 Café de Madame Huot, tins 1 lb
 " tins 2 lbs 0 30

3 p.c. 30 jours.
 Lots de 100 lbs, fret payé dans les Pro-
 vinces de Québec et Ontario.

Thés Japonais.

Condor I..... Boîtes 40 lbs..... 0 37 1/2
 " II..... " 40 lbs..... 0 36 1/2
 " III..... " 80 lbs..... 0 35
 " IV..... " 80 lbs..... 0 30
 " V..... " 80 lbs..... 0 27 1/2
 " XXXX..... " 80 lbs..... 0 23 1/2
 " XXXX..... " 30 lbs..... 0 22 1/2
 " XXXX..... " 30 lbs..... 0 23 1/2
 " XXX..... " 30 lbs..... 0 19
 " XXX..... " 30 lbs..... 0 20
 LX..... 60 lbs par caisse
 25 x 1 lb, 70 x 1/2 lb, se
 détaille 40c..... 0 27 1/2
 " L..... 60 lbs par caisse
 35 x 1 lb, 70 x 1/2 lb, se
 détaille 25c..... 0 19

E.M.D.AAA ..Boîtes 40 lbs..... 0 37 1/2

NECTAR—Mélange des thés noirs de Chine,
 du Ceylan et des Indes. Caisses de 50
 lbs assorties, 1/2, 1/4, 1s, aussit caisses
 de 50 lbs, en 1 lb et 1/2 lb.

Vert.....(se détaille 26c) 0 20
 Chocolat.....(" 35c) 0 25
 Bleu.....(" 50c) 0 38
 Marron.....(" 60c) 0 45

NECTAR THÉ NOIR—Boîtes de fantaisie de
 1 lb 50 à la caisse.

Chocolat..... 0 32 1/2
 Bleu..... 0 42 1/2
 Marron..... 0 60

Tenez-vous Magasin ?

Si oui, vous pouvez éviter toutes les pertes provenant de l'oubli de charger la marchandise, des échanges à faire, la discussion des comptes, etc., en vous servant du Livre à coupons de Allison. Mettez donc de côté vos livres de fournisseur, qui ne servent qu'à faire perdre votre temps, et soyez moderne. Voici :



Si un client désire acheter à crédit pour un montant de \$10.00, donnez-lui un livret à coupons de Allison de \$10.00, chargez-lui ce montant et tout est dit. Plus de trouble. S'il achète un paquet de tabac de 10 cents, détachez de son livre un coupon de 10 cents, c'est tout, et ainsi de suite pour tous ses achats jusqu'à ce que son livre soit épuisé. Nous tenons des échantillons à votre disposition et nous vous les enverrons gratuitement. Mettez le système en opération sans tarder.

- Plus de livres de fournisseurs.
- Plus d'entrées à faire.
- Plus de temps perdu.
- Plus de différends.
- Plus d'erreurs.

Prix des Livres à Coupons d'Allison, en français ou en anglais

NON NUMÉROTÉS

Moins de 100 livres à la fois	- -	5c chacun
Par 100 " " "		4 1/2c "
Par 500 " " "		4c "

NUMÉROTÉS

Moins de 100 livres à la fois	- -	6c chacun
Par 100 " " "		5 1/2c "
Par 500 " " "		5c "

FABRIQUÉ PAR

ALLISON COUPON COMPANY,

EN VENTE A LA

INDIANAPOLIS, Ind.

LIBRAIRIE BEAUCHEMIN,

Seul Agent pour la Province de Québec.

MONTREAL

Renfermé dans une jolie boîte ornée qui lui conserve son arôme et sa fraîcheur, le tabac

SILVER BELL

Composé des meilleures variétés de tabacs Canadiens est une des meilleures marques à détailler

A 10 CENTS

Boîtes de 1-5.

Manufacturé par

THE ROCK CITY TOBACCO CO.

Fabricants de Tabacs de toutes sortes.

NECTAR THÉ NOIR—Boîtes de fantaisie de trois livres.

Marron..... la boîte 1 50

OLD CROW—Mélange des thés noirs de Chine, du Ceylan et des Indes, Boîtes de 10, 25, 50 et 80 lbs.

La lb.	
No 1.....	0 35
No 2.....	0 30
No 3.....	0 25
No 4.....	0 20
No 5.....	0 17½

Vinaigre. La gallon.
 Condor, pur, 100 grains..... 0 27½
 Old Crow, pur, 75 grains..... 0 21
 Prix spéciaux aux acheteurs en quantité.

Moutarde "Condor" pure la lb.
 Boîtes de 1 lb..... 0 22½
 " ½ lb..... 0 33
 " ¼ lb..... 0 35

Moutarde "Old Crow" mélangée.
 Boîtes de 1 lb..... 0 22½
 " ½ lb..... 0 23
 " ¼ lb..... 0 25
 Moutarde Condor, jarres 4 lbs..... 1 20
 " Old Crow " 1 lb..... 0 35
 " " 4 lbs..... 0 63
 " " 1 lb..... 0 25

R. Herron & Co.

MONTREAL

Poudre à pâte Yeastrine, la dos... 2 40
 " " Chef..... 1 00
 Sauce Windsor..... 1 25
 Epices purs en canistres de ¼ lb. 0 75

North Western Cereal Co.

LONDON

Farine de Gluten "Superior"
 Breakfast Cream "Superior"
 3 doz. de paquets de 2½ lbs.
 Prix Montréal, Toronto et Est, la cse 5 10
 " Winnipeg..... 5 40
 " Vancouver..... 6 50

W. D. McLaren

MONTREAL

Poudre à pâte, Cook's Friend.

No 1, en boîtes de 4 et 2 doz. la dos	2 40
" 2, " 6 et 3 " " "	0 80
" 3, " 4 " " " "	0 45
" 10, " 4 et 2 " " "	2 10
" 12, " 6 et 3 " " "	0 70

McNeil & Mercier

QUEBEC

Vermicellis. la lb
 Boîtes, 5 et 10 lbs..... 0 04½
 Barils, 0, 75, 90 lbs..... 0 04
 Paquet, 1 lb, 80 à la caisse..... 0 05½
 Macarons, mêmes prix. Extra fin, ½c de plus que vermicellis.



Moulin Ocean

Empois chinols, cse

48 paquets... 4 00

Poudre à pâte la doz

3 oz. cse 4 doz.....	0 35
4 " " 4 " " " "	0 45
8 " " 5 " " " "	0 90
1 lb. " 3 " " " "	1 25
1 " " 4 " " " "	1 00
Borax " 4 " " " "	0 40
Corn Starch cse 54 paquets.....	0 78

5 p.c. à 30 jours.

Reglisse

YOUNG & SMYLER, BROOKLYN, N.Y.

Y. & S. Boîtes de 5 lbs. bols, par lb. 0 40
 Y. & S. Boîtes de fantaisie, 36 bâtons
 12s ou 50 bâtons 1½ la bte, par bte 1 25
 "Ringed" boîtes de 5 lbs. par lb. 0 40
 "Acme" Pellets, boîtes ferblanc de 5 lbs. par boîte..... 2 00
 "Acme" Pellets boîtes de fantaisie, (40 boîtes de 5c à la bte), par boîte
 Wafers goudron, R-gilse et Tolu, boîtes de 5 lbs. par boîte..... 2 00
 Losanges de reglisse, verres de 5 lbs 1 75
 " " boîtes de 5 lbs 1 50
 Reglisse "Purity" 200 bâtons..... 1 45
 " " 150 bâtons..... 0 75
 "Dulce" gds bâtons de 1c, bte 100. 0 80

A. Robitaille & Cie

MONTREAL

Brandies. (droits payés) La caisse.

Sorin—Carte bleu.....	\$ 8 50
Carte rouge.....	9 50
Carte d'or.....	11 00
24 Flasks avec verre.....	9 00
48 ½ Flasks avec verre.....	10 50

Au gallon.

Quarts.....	4 00
Octaves.....	4 25
1/2 oct.....	4 25

J. Moutier & Cie la caisse

Quarts.....	7 00
24 ½ bouteilles.....	8 00
48 ½ ".....	9 00
24 flasks.....	8 00
48 ½ flasks.....	9 00
24 " avec verres.....	8 50
48 ½ ".....	9 10
Mont-St-Louis, quarts.....	6 60
" 24 flasks.....	7 00
" 48 ½ flasks.....	8 00

Avec verres, 2½c de plus par doz

Brandies par lot de 5 caisses 25c de moins.

Champagne Beillon & Cie	qts	pts
Carte Blanche.....	12 00	13 00
Poudre à pâte Prince Arthur	doz.	
Bte 1 lb. 2 doz à la cse.....	1 50	
Bte ½ lb 4 doz à la cse.....	0 85	
Bte ¼ lb " ".....	0 50	

Salada Tea Co

MONTREAL ET TORONTO

Thés Salada du Ceylan.

En gros.		En détail.	
	la lb.	la lb.	la lb.
Etiquette brune. 1's	0 20	0 25	
" ½'s	0 21	0 26	
" verte. 1's et ½'s	0 22	0 30	
" bleue. 1's ½'s		0 40	
" ¼'s et ½'s	0 30	0 40	
" rouge. 1's et ½'s	0 36	0 50	
" d'or... ¼'s	0 44	0 60	

Thés verts Salada du Ceylan, non colorisés.

¼'s, ¼'s, 2 os.....	0 30	0 40
1's.....	0 20	0 25
½'s.....	0 21	0 26

Tellier, Rothwell & Co.

MONTREAL

Mines à poêle. La grosse.

Royal Black lead.....	1 75
" Stove paste, grands.....	9 00
Bleu à laver.	La lb.
Parisian.....	0 12½
Victoria.....	0 10
Challenge.....	0 10

Arthur P. Tippett & Co

MONTREAL

Savon.



A. P. TIPPETT & CO AGENTS.

Teintures Maypole Soap, couleurs, par grosse \$10.20.

Teintures Maypole Soap noirs, par grs. \$15.30.

Maison Stowers.

Lime Juice Cordial p. 2 ds	0 00	4 00
" " q. 1 " "	0 00	3 50
Double Ref. Lime Juice 1 ds	0 00	3 50
Lemon syrup bout. 1 " "	0 00	4 00

T. Upton & Co.

HAMILTON, ONT.

Marmalade d'Oranges.

Verres 1 lb 2 dz. à la cse.....	la dz.	1 00
Seaux 7 lbs, 6s au crate.....	la lb.	0 07
Canistres 7 lbs 12 au or te.....		0 07
" 5 lbs 12 " ".....		0 07

Jams pures de fruits.

Framboises, Fraises, Pêches, Prunes, Abricots, Gadelles Rouges, Gadelles Noires, Groseilles, Figues.

Verres 1 lb, 2 dz. à la cse.....	la dz.	1 00
Seaux fer blanc. 5 lbs, 8s au crate.....	la lb.	0 07
Seaux bois, 7 lbs, 6 au crate.....		0 07
" 14 " 6 " ".....		0 07
" 30 " " ".....		0 06½

Gelées de fruits pures.

Framboises, Fraises, Gadelles Noires, Gadelles rouges Ananas.

Verres 1 lb, 2 dz à la cse.....	la dz	1 00
Seaux bois, 7 lbs, 6s au crate.....		0 07
" 14 " " ".....		0 07
" 30 " " ".....		0 06½

Empaquetées en caisses et crates assortis, si demandé.

Vous, Monsieur, qui êtes dans les affaires

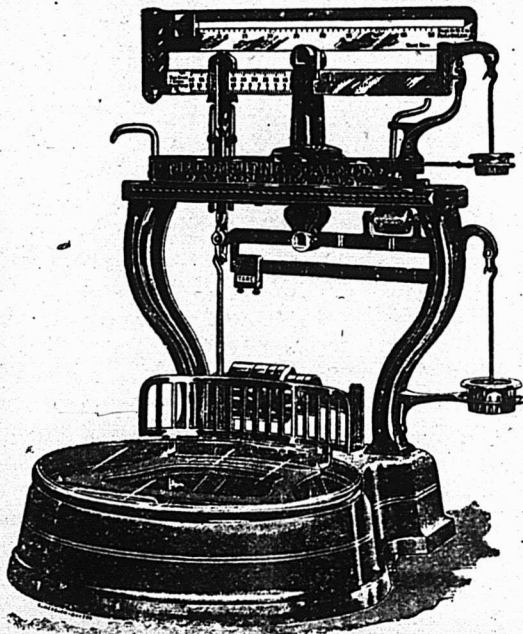

Si vous êtes à la recherche d'un moyen de faire de l'argent, où pourriez-vous, sous le soleil, en trouver un meilleur? Nous sommes convaincus que notre système de balance MONEY WEIGHT vous donnera sûrement un gain net dans les profits de 10 à 33 p.c. Calculez vous-même ce à quoi équivaldrait une économie de 5 cents par jour sur un placement fait sur notre balance la plus dispendieuse. Calculez le montant que formerait l'économie de 10 cts par jour pendant un an; ensuite divisez le montant par le coût de n'importe laquelle de nos balances MONEY-WEIGHT, et le résultat vous donnera le montant de votre profit sur votre placement pour un an. Si vous pouvez trouver un meilleur placement que celui-ci, écrivez-nous et dites-nous où le trouver.

The Computing Scale Co.,
 Dayton, Ohio, E.U.A.

Ferronneries, Peintures,

Construction et Immeubles

NOTES PRATIQUES SUR L'EMPLOI DU ZINC

1.—Fonderie de zinc

Pour obtenir des moulages en zinc bien nets et sans soufflure, il faut chauffer le moule à une température très voisine du zinc fondu. Il ne faut pas trop chauffer le zinc, d'ailleurs, sans cela il s'oxyde et donnerait, à la coulée, des pièces rugueuses ou dartreuses. Pour abaisser la température du bain on ajoute de temps en temps un morceau de zinc.

2.—Décapage du zinc

On mélange une partie d'acide sulfurique et 12 parties d'eau; on y plonge le zinc pendant quelques secondes, puis on le sèche et on le frotte avec un morceau de flanelle ou de drap.

3.—Zingage du fer.

Pour zinguer un objet en fer il faut d'abord le brosser et le décapper; puis on le plonge dans un bain contenant une solution concentrée de sel ammoniac et du zinc granulé; on fait bouillir l'objet quelques minutes après lesquelles on le retire. On augmente l'adhérence, la régularité et la blancheur du dépôt de zinc en ajoutant au bain des sels solubles de magnésium et de mercure. Cette addition empêche l'oxydation des objets due à l'action de la solution acide.

Un autre procédé consiste à plonger l'objet dans une lessive bouillante d'alcali, de soude à la chaux par exemple, dans laquelle on a fait dissoudre de l'oxyde de zinc.

4.—Amalgamation du zinc.

On sait que les zincs des piles électriques doivent être amalgamés pour fournir un long et bon service. Voici un procédé d'amalgamation tout à fait recommandable. On prépare une solution presque saturée de sulfate neutre dans l'eau et on y ajoute la quantité d'acide sulfurique nécessaire pour opérer complètement la dissolution. Cela fait, on mélange cette solution avec de l'acide oxalique jusqu'à ce que l'on obtienne une masse grisâtre ayant la consistance

d'une crème, on y ajoute encore un peu de sel ammoniac, puis on enduit les zincs de cette mixture et on les frotte énergiquement après séchage.

5.—Autre formule d'amalgamation.

On frotte les zincs de piles avec une pâte ainsi formée.

Eau	20 gr.
Sulfate de mercure	5 —
Acide sulfurique	3 —
Acide oxalique	6 —
Chlorure d'ammonium	7 —

6.—Peinture sur zinc

Pour que les couleurs à l'huile restent adhérentes au zinc il faut enduire celui-ci d'un mordant composé de chlorure de cuivre (1 partie) azotate de cuivre (1 partie) et sel ammoniac (1 partie) dissous dans 64 parties d'eau contenant 1 partie d'acide chlorhydrique. La solution se passe au pinceau; le zinc noircit aussitôt mais après séchage il redevient gris ou blanc sale, et il est apte à recevoir la peinture.

On peut opérer plus simplement en passant sur le zinc une couche d'esprit de sel qui attaque le zinc, le rend rugueux et augmente les facilités d'adhérence de la peinture à l'huile.

7.—Coloration du zinc.

Les objets en zinc pur (sans plomb) et bien polis se colorent en diverses nuances en les faisant séjourner pendant plus ou moins longtemps dans une solution composée de 3 parties de tartrate de cuivre sec, 4 parties d'hydrate de soude et 48 parties d'eau. Après 2 minutes de séjour, on obtient le violet; après 3 minutes, le brun foncé; après 4 minutes et demi, le vert; après 6 minutes et demi, le jaune d'or; après 8 minutes et demi, le pourpre. Il convient d'opérer à la température de 10° centigrades; à une température plus élevée les couleurs se succèdent plus rapidement.

Après la coloration, on vernit les objets pour leur conserver leur teinte.

8.—Noircissage du zinc

Après avoir décapé, poli et décapé encore les objets en zinc, on les plonge dans une solution au dixième de sulfate ammoniacal de nickel

dans de l'eau où on a ajouté un peu d'acide sulfurique. Après un certain temps d'immersion, on lave et on sèche.

9.—Dorure du zinc.

On dore le zinc en le trempant bien décapé, dans une solution composée de sulfure d'or et de sulfure d'ammonium bien pur; il faut opérer à l'abri de l'air le plus possible, dans un récipient fermé et bouché à l'émeri par exemple.

10.—Ouvrage du zinc.

Pour cuivrer un objet en zinc, il faut le suspendre, par des fils de zinc dans un bain de sulfate de cuivre et de potasse caustique additionné d'acide tartrique ou de glycérine.

11.—Moirage du zinc.

Une couche d'acide chlorhydrique ou esprit de sel, passée sur le zinc rend sa surface moirée; on lave et on sèche ensuite.

12.—Vernis noir pour le zinc.

Faire dissoudre du chlorate de potasse et du sulfate de cuivre, par parties égales dans de l'eau chaude; laisser refroidir; plonger l'objet en zinc dans la solution; le retirer lorsqu'il est noir; le rincer à l'eau, puis le sécher et frotter.

Si le sulfate de cuivre contient du fer celui-ci se précipite à l'état oxyde et on le sépare par décantation ou filtration.

Lorsqu'on ne veut pas plonger en entier dans la solution et que l'on veut noircir certaines de ses parties seulement, on peut les frotter avec une éponge imbibée du mélange.

Lorsque l'objet coloré présente des taches couleur cuivre on y passe une nouvelle couche de solution qui les fait disparaître ou bien on lave l'objet avec un lait de cire qui produit un noir intense.

Le lait de cire s'obtient en faisant bouillir de la cire du Japon (2 parties) et du savon jaune (1 partie) dans de l'eau (20 parties) et en faisant bouillir jusqu'à ce que l'on obtienne la consistance voulue.

Quelquefois les taches mordorées nuancées de noir présentent un bel effet que l'on tient à conserver.

NOUS LES AVONS

Notre grande ligne de **Portes Moustiquaires**
et nos **Ecrans pour Chassis** pour la saison
de 1902.

VOUS LES RECHERCHEZ

les meilleures marchandises aux plus bas prix.
En ce cas là, écrivez-nous.

NOTRE STOCK

est maintenant à votre disposition. Le bois le
mieux préparé est employé à leur construction.
Placez votre commande maintenant, tandis que le
stock est au complet.

VOTRE CHOIX

comme patron ou dimension est facile à rencontrer.
Laissez-nous plutôt enregistrer votre commande
maintenant.

LEWIS BROS. & CO.**MONTREAL**

**TOILE METALLIQUE
POUR
MOUSTIQUAIRES**

**PENTURES
POUR
PORTES MOUSTIQUAIRES**

**LOQUETS
POUR
PORTES MOUSTIQUAIRES**

**EQUERRES
POUR
PORTES MOUSTIQUAIRES**

13.—*Encre pour le zinc.*

La plupart des encres employées pour écrire sur le zinc sont composées avec un sel de cuivre et un sirop gommeux; voici quelques formules pour la fabrication de ces encres :

1e formule : Sulfate de cuivre, 1 ; chlorate de potasse, 1 ; eau, 18 ; gomme arabique, pour épaissir. Cette encre résiste à la chaleur.

2e formule : Sulfate de cuivre, 1 ; chlorure de calcium, 1 ; eau, 70.

3e formule : Sulfate de cuivre, 1 ; sel ammoniac, 1 ; eau, 40 ; noir de fumée pour colorer.

4e formule : Sulfate de cuivre, 1 ; sel ammoniac, 1 ; sulfate de fer, 1 ; acide nitrique, 2 ; noir de fumée, 1 ; gomme arabique, 1 : eau, 10.

5e formule : Chlorure de cuivre, 1 ; encre ordinaire, 10.

Enfin on peut écrire sur le zinc en employant du beurre d'antimoine, du bichlorure de mercure. En tous cas il convient de bien nettoyer le zinc, de le décaper, de le polir à l'émeri fin et de le vernir ensuite. On peut même nickeler les surfaces sur lesquelles on a écrit ou dessiné avec les encres ci-dessus, les traits n'en ressortiront que mieux.

La plupart de ces encres attaquent rapidement le fer et l'acier, il faut donc écrire avec une plume d'oie. — (*Chronique Industrielle de Paris.*)

Dans le but de faciliter la transaction et l'expédition des affaires, la Canada Hardware a transféré son service de comptabilité et de caisse du premier au second étage et installé le bureau du gérant M. A. M. Saint Arnaud au rez-de-chaussée, ce qui le met en contact constant avec la clientèle et lui permet de diriger efficacement les différents services de l'établissement, dont le volume des affaires prend un sérieux accroissement.

REVUE DES MARCHÉS

FERRONNERIES

Les maisons de gros sont très occupées à exécuter les ordres enregistrés pour le commerce du printemps.

On constate une bonne demande pour les instruments aratoires, la broche barbelée, la broche galvanisée, les crampes pour clôtures, en un mot tous les articles qui ont leur emploi dès l'arrivée de la belle saison.

Les paiements pendant la dernière huitaine ont été plus satisfaisants que ceux de la semaine précédente.

Il ne s'est produit, pendant la période sous revue, que fort peu de changements de prix; cependant, il convient de dire que les marchés sont tous d'une grande fermeté et plusieurs avances dans les prix de divers articles semblent devoir être sous peu à l'ordre du jour.

Boulons

L'avance signalée la semaine dernière n'a nullement ralenti la demande. Il s'est fait de nombreuses transactions aux nouveaux prix.

Broche d'acier uni

Les articles de cette ligne, sauf la broche à foin et la broche pour clôtures, ne montrent pas une grande activité.

Broche barbelée et broche galvanisée]

La demande pour la broche barbelée a été excellente cette semaine; plusieurs transactions importantes ont été faites. La même remarque s'applique à la broche galvanisée.

Les prix précédents sont encore en vigueur.

Clous de broche.

La demande pour les clous de broche est redevenue active. Les marchands qui ne sont pas approvisionnés semblent se rendre compte qu'aux prix actuels, les clous de broche sont d'un achat avantageux. Le prix de vente actuel ne semble pas être en rapport avec le prix de la matière première. Les tiges d'acier (Steel Wire Rods) sont cotées actuellement à des prix plus élevés que ceux qui avaient cours alors que le prix de base des clous de broche était fixé à \$2.85. Un autre fait qui a son importance, c'est que les moulins situés sur le canal de Lachine opèrent très difficilement maintenant vu la crue importante des eaux qui a eu lieu ces jours derniers. Le marché américain est des plus fermes, les stocks y sont très limités, les manufactures ayant eu à souffrir des inondations.

Clous coupés

Cette ligne n'est pas aussi active que celle des clous de broche; les prix sont très fermes.

Nous attirons l'attention de nos lecteurs sur une avance de 5 cents par quart qui vient de se produire aux Etats-Unis.

Crampes à clôtures

Les crampes pour clôtures ont été, pendant cette semaine, l'objet d'une bonne demande, les prix sont fermes.

On cote :

Crampes en fer poli \$2.90 les 100 lbs
Crampes galvanisées 3.25 "

Fers et Clous à Cheval

Les affaires sont modérées; il n'y

a rien de particulier à noter pour ces articles.

Rivets et Palastres

La demande prend de bonnes proportions, surtout pour les rivets de cuivre qui ont une tendance à la hausse.

Fil de Cuivre

Le marché du fil de cuivre sans être très actif fait preuve d'une excellente tenue, par suite de la grande fermeté du marché américain.

Toile Métallique

La demande est bonne. Le prix actuel est de \$1.25 par 100 pieds carrés.

Instruments Aratoires

La demande est excellente; la hausse qui s'est produite n'a certainement pas arrêté les transactions.

Machines à laver, Tordeuses à linge

Cette ligne de la ferronnerie est des plus actives; les manufacturiers éprouvent une certaine difficulté à remplir les commandes.

Il y a une tendance à la hausse sur le prix élevé des aciers et peu de facilité de s'en procurer.

Tuyaux en Caoutchouc

L'escompte sur les prix des tuyaux en caoutchouc vient d'être fixé pour la saison du Printemps. Nous indiquons les nouveaux escomptes sur les prix de la liste :

Trade.....	75 p. c.
Western.....	70 "
Wire Bound No 2.....	55 "
Cotton Hose.....	65 "
Rubber White or Maroon...	50 "
Steam Hose.....	50 "

Fittings Malléables

Le prix des fittings ou accouplements malléables vient d'être fixé; l'avance qui est variable est de 5 p. c. à 10 p. c. sur les prix de l'année dernière.

Vilebrequins

On nous signale une certaine avance sur le prix des vilebrequins.

METAUX

Le marché local, en ce qui concerne les métaux importés, est toujours très ferme. Les agents des manufacturiers étrangers ne paraissent pas anxieux de passer des contrats aux prix actuels.

Les fers en barre, de manufacture canadienne sont des plus fermes; on s'attend à une hausse prochaine.

Quant aux métaux de spéculation tels que cuivre, étain et plomb, ils ne donnent lieu qu'à des transactions limitées.

Chaînes

La chaîne est recherchée. Nous apprenons que certaines dimensions, les $\frac{1}{2}$, $\frac{9}{16}$ et $\frac{5}{8}$ sont rares.

McArthur, Corneille & Cie

Importateurs et Fabricants de
Peintures, Huiles, Vernis, Vitres,
Produits Chimiques et Matières
colorantes de tous genres.

Spécialités de Colles-fortes
et d'Huiles à Machinerie.

DEMANDEZ NOS PRIX

310, 312, 314, 316 RUE ST-PAUL
MONTREAL.

McCashill, Dougall & Co
Fabricants de
Vernis Fins
et Japans.
Montreal

THE INGERSOLL CARVING AND NOVELTY WORKS . . .

J. E. JENKINSON, Propriétaire.

Fabricant de

SCULPTURE SUR BOIS

A la machine et à la main

ON FOURNIT DES DEVIS.

INGERSOLL, ONT.

ENSEIGNES DE TOUTES SORTES
LETTRES SCULPTÉES, Etc.

THEO. DAVID

Peintre Decorateur, Lettrage de voiture

506 RUE CRAIG, - - MONTREAL
Tel. Bell Main 2380.

Fournitures pour Machinerie de Buanderies

Manufacturiers, importateurs et marchands de
toute machinerie nécessaire aux propriétaires pro-
gressifs de buanderies.

Ecrivez et demandez catalogue et prix.

York M'fg. Co., Ltd.,
TORONTO, Ont.

C. H. LETOURNEUX, prés. O. LETOURNEUX, vice-pres. J. LETOURNEUX, sec.-gés
LeTOURNEUX, FILS & CIE, Lim., MARCHANDS FERRONNIERS
Nos. 259, 261, 263 ET 265 RUE SAINT-PAUL MONTREAL

SERRURES, VERBOUS et toutes les FERRURES pour Bâtiments.

AUSSI les fameuses PEINTURES PREPARÉES de Sherwin-Williams
soit pour l'intérieur ou l'extérieur, VERNIS, PEINTURES à PLANCHER,
EMAIL pour bains ou bric-à-bracs, etc., aussi PINCEAUX et BLANCHIS-
SOIRS de toutes sortes.

L. J. A. SURVEYER, 6 RUE ST-LAURENT.



"Island City" Blanc de Plomb pur.
"Island City" Peinture Blanche
pure (non poison) préférée au
blanc de plomb par les meil-
leurs peintres.
"Island City" Blanc pur pour les
décorateurs.

P. D. DODS & CIE

Entrepôts et Bureaux : 188 et 190 rue McGill,
Usines : 274, 276, 278 rue St-Patrice,
TORONTO. WINNIPEG. MONTREAL.

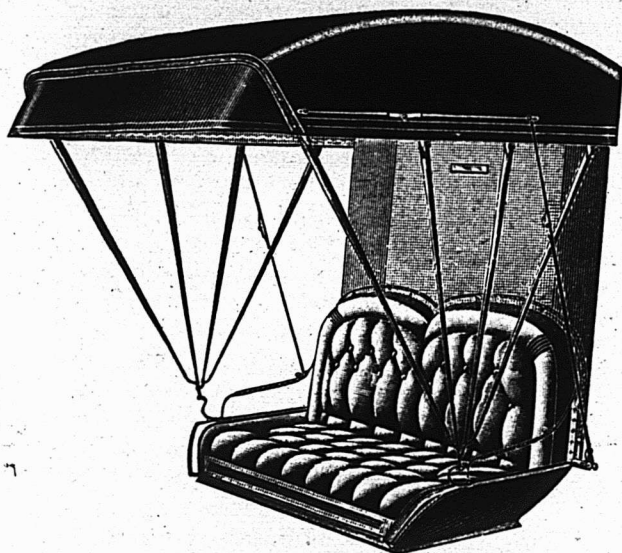

Para-Tempête de Conboy

Breveté le 8 Octobre 1901

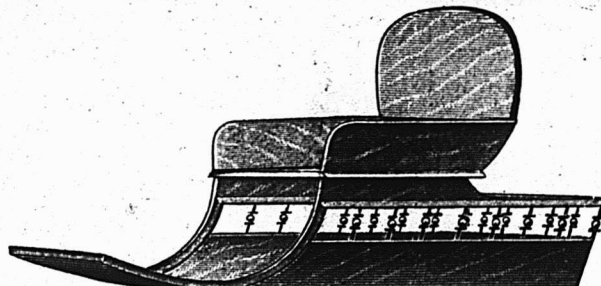

Ceci est un genre vraiment populaire, avec siège en bois.
Grandeur régulière du fond : 54 x 24 p.s.

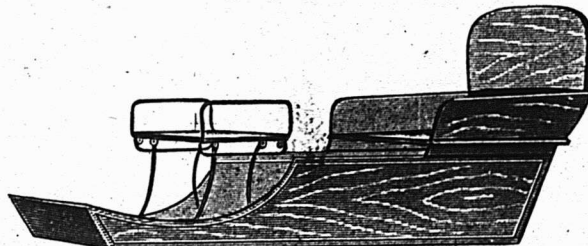

Cette vignette est une illustration de notre siège mobile "Jump Feat" arrangé
pour recevoir quatre voyageurs. Nous employons les meilleures ferrures sur le
marché. La facilité avec laquelle les changements s'opèrent en fait une favorite.
Grandeur régulière du fond : 51 x 24 pcs.

Ce Para-Tempête constitue une addition très désirable à n'importe quel dessus de voiture, vu qu'il assure une grande protection contre les intempéries et un grand confort, particulièrement pendant une pluie d'orage, ou lorsque l'on conduit en plein soleil. Il est mobile et peut se replier et disparaître à volonté. Manufacturé seulement par D. CONBOY, Toronto, Ont. Fabricant en gros de dessus et garnitures de voiture, sièges et caisses de voitures non-finies, rampes et poignées en argent plaqué, tabliers en caoutchouc, bourrelets pour chevaux, etc.

LUDGER GRAVEL, Agent, 26 et 28 Place Jacques-Cartier, MONTREAL

Fers en barre

Le fer en barre est très actif et les stocks deviennent très faibles. L'impression générale est qu'il faut s'attendre à une hausse dans un avenir rapproché.

Fer en Gueuse

Le fer en gueuse canadien est très ferme et relativement rare, les hauts fourneaux canadiens ayant fonctionné tout dernièrement d'une façon intermittente, par suite du manque de coke que les Etats-Unis ne peuvent actuellement leur fournir régulièrement.

Des contrats ont été placés pour livraisons de Summerlee à l'ouverture de la navigation au taux de \$19.50 à \$20.00 la tonne. Les Midlands Canadien sont cotés de \$20.50 à \$21.00.

Etain en lingots

Très peu d'activité dans la demande pour ce métal, sur le marché local. On cote :

Lamb & Flag, 30½.

Straits, 29½.

Pendant le courant de la dernière semaine, la spéculation a tenté de faire un "corner" sur l'étain à New-York. Cette tentative n'a eu aucun succès, car, d'après les dernières dépêches, les prix ont retrogradé de 25 points sur le marché américain.

Le marché de Londres est plus ferme, mais les transactions y sont limitées.

Cuivre en lingots

Le cuivre n'est pas très actif sur notre marché. On le cote présentement de 13½ à 13¾ cts. la lb.

Les marchés de New-York et de Londres sont ternes et envoient des cours plus faibles.

Plomb en lingots

Le plomb en lingots n'est pas actif. Il se vend à \$3. 25.

HUILES ET PEINTURES

La demande pour les huiles, peintures et vernis continue à être des meilleures.

Nous n'avons à signaler aucun changement de prix dans les marchandises continues sous cette rubrique ; il serait cependant bon d'attirer l'attention sur la grande fermeté de l'essence de térébenthine.

Huile de lin

L'huile de lin est active. Les prix sur place sont toujours : huile bouillie, 83c ; huile crue, 80c.

Le marché anglais a montré un peu de faiblesse dernièrement, par suite de forts arrivages de graine de lin venant de la Plata. On nous dit que cette faiblesse ne sera que temporaire, car les arrivages en question seront rapidement absorbés par les besoins du marché.

Essence de térébenthine

Quoique les prix n'aient pas changé sur place, ils sont plus fermes par suite d'une avance de 3 à 5c qui vient de se produire sur les marchés primaires.

Vert de Paris

La demande est bonne. Nous croyons utile de donner un aperçu des prix ayant actuellement cours. Vert de Paris Canadien et Berger.

Quarts de 500 lbs, la lb.....16½c.

Arsenic kegs 250 lbs "17c.

Drums, 100 et 50 lbs "17½c.

" 25 " "18c.

Canistres de 1 lb.....19½c.

Paquets de 1 lb18½c.

Papiers de construction

La demande est satisfaisante, les prix demeurent les mêmes.

Briques réfractaires

Le marché n'est pas actif présentement ; l'on s'attend cependant à une reprise prochaine, étant donné le grand nombre de constructions nouvelles projetées pour le printemps.

Ciments

Les affaires sont tranquilles. Les prix sont sans changement.

Câbles et Cordages

Les prix restent les mêmes. La ficelle d'engrègement est l'objet d'une certaine demande.

FERRAILLES

Les commerçants paient les prix suivants à la campagne : cuivre rouge fort et en broche, de 10 à 10½c. la lb ; cuivre rouge mince, à 9c ; laiton fort, de 12 à 12½c ; cuivre jaune fort, de 9 à 9½c ; laiton mince, de 6½ à 7c ; plomb, de 2½ à 2½c ; zinc, de 2½ à 2½c la lb ; fer, No 1, forgé, \$10 à \$15 la grosse tonne f.o.b. Montréal ; plaques de poêle, \$8 à \$9 ; débris de machines, \$13 à \$14 ; fer mince, No 2, \$5 la tonne ; fonte malléable et acier, \$4 ; chiffons à la campagne, de 50 à 70c les 100 lbs ; vieilles claques, de 6 à 6½c la lb.

MARCHES ETRANGERS**Belgique**

On ne peut pas encore dire que l'ère des bénéfices passés soit rouverte pour les usines sidérurgiques de Belgique. Malgré la grande fermeté et même la hausse évidente de tous les fabricats, nombre d'entre elles sont prises entre des prix de matières premières très renchéries et des prix de vente de laminés, qui ne sont pas encore assez rémunérateurs. Aussi attendent-elles avec la plus vive impatience un nouveau mouvement en avant.

Ce mouvement ne s'est pas encore produit à la bourse des métaux tenue

mercredi dernier à Bruxelles. Il n'y a pas eu, dans les prix de changement depuis la dernière huitaine.

Les fers marchands font liv. st. 5. 6. 0. et les aciers marchands liv. st. 5. 8. 0. f. b. Anvers. Pour le pays fr 135 et 140 respectivement. Les tôles semblent un peu plus demandées, les voilà à liv. st. 5. 14. 0. f. b. Anvers, et à fr 145 pour le pays, nous parlons d'acier, bien entendu. Enfin les poutrelles se maintiennent bien à liv. st. 4. 16. 0. f. b. exportation, et à fr 130 pour l'intérieur.

Les fabricants de chaînes et de ferronneries voient avec plaisir les commandes revenir en leurs spécialités. Les boulonneries ont reçu également quelques bonnes commandes et commencent à se réveiller de la torpeur qui avait saisi cette branche intéressante de la sidérurgie.

France

Les forges se sont mises nettement à la hausse, et, naturellement, les marchands de fer ont dû les suivre. Voici les cours à la consommation sur la place de Paris revenus à fr. 16.50 pour les fers marchands et à fr. 17.50 pour les planchers. Les rails neufs en acier sont également devenus plus fermes à fr. 16 les gros rails, fr. 16.50 les rails de 20 kg. et fr. 18 les rails légers.

Dans les Ardennes, on reste sous le coup de l'impression favorable qui a été provoquée par les transactions importantes qui ont eu lieu dans la première quinzaine de février. Les cours des fers s'affermissent et, chez les fabricants de boulons, écrous et autres articles similaires, les affaires sont également plus animées.

La situation du marché sidérurgique ne s'est guère modifiée depuis huit jours dans la région du Centre. Dans les forges, on signale une activité relative et les courriers arrivent d'une façon normale. Malheureusement la note dominante annonce toujours que les cours ne se relèvent pas et que l'on continue à travailler sans bénéfice.

Les affaires se présentent sous un jour assez favorable dans la région du Nord-Est. Sauf quelques rares exceptions, presque tous les compartiments reçoivent plus d'ordres et, comme conséquence, on a enfin le maintien des prix et même une certaine hausse.

Angleterre

On signale de Middlesbrough un marché de fontes ferme. La fonte Cleveland no 3 cote 47/9 et la fonte hématis, numéros mélangés, 56 1/2.

En ce qui concerne le marché du fer et de l'acier, dans la même ré-

Quelques indications sur les Clous à Cheval

Les clous à cheval de la marque "C" ne sont pas ceux cotés le plus bas, mais ce sont les meilleur marché — c'est-à-dire, si vous voulez prendre en considération la qualité, le patron et la durée. C'est une vérité acceptée qui a trouvée son expression dans le dicton "le meilleur est le meilleur marché." Prétendre que les clous de la marque "C" sont les meilleurs, c'est simplement répéter l'expérience du commerce de la ferronnerie et des maréchaux-ferrants qui les ont achetés et employés au cours des trente sept années passées. Ce sont les types de clous à cheval au Canada, parceque ce sont les meilleurs. Il n'y a pas d'autres clous à cheval fabriqués au Canada qui aient jamais été vendus à un meilleur prix que la marque "C." Pourquoi? Parcequ'il n'y en avait pas de meilleurs. Si vous voulez obtenir le meilleur article, qu'il s'agisse de clous à cheval ou de n'importe quelle autre chose, vous avez à payer un prix correspondant à sa valeur. Le meilleur coûte le plus à produire. Notre marque "C" coûte plus à produire, parceque nous n'admettons pas quoi que ce soit de qualité secondaire dans leur composition ou leur procédé de manufacture. Le meilleur matériel connu ou employé dans le monde pour la manufacture de clous à cheval, forme la base de la marque "C." Le procédé de martelage du "forgeage à chaud" est le seul employé par nous, parcequ'il martèle à fond un clou d'une vergette ou barre solide d'acier suédois trempé au charbon, que nous employons exclusivement et qui est fabriqué spécialement pour nos ateliers au Canada.

Si d'autres marques étaient vendues à, même, soixante-quinze centins de moins par boîte que notre marque "C"; cela réduirait seulement le cout des 32 clous employé à ferrer un cheval—d'un centin. Il n'y a pas d'économie à employer des clous à bon marché. Commandez la marque "C" et donnez-vous satisfaction à vous même et à vos clients.

Toutes les principales maisons de gros au Canada les ont en vente, ou vous les procureront; si non, envoyez vos ordres directement.

Canada Horse Nail Company
MONTREAL.

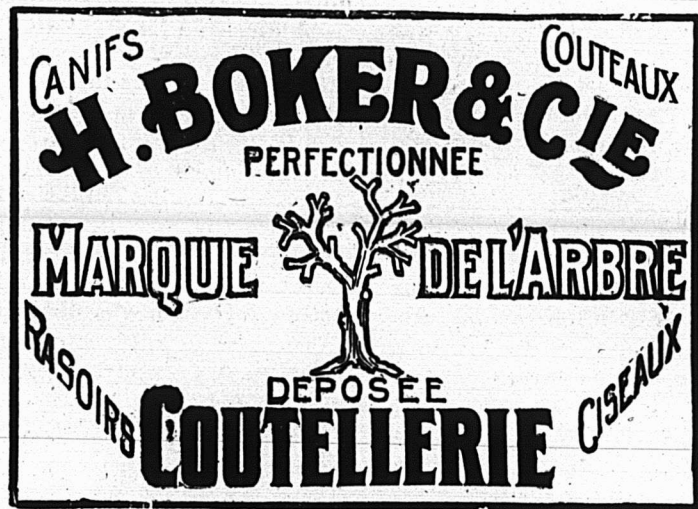

En vente dans les principales maisons de Ferronneries en gros.

LES MARCHANDS QUI VENDENT les BROSSES, les BALAIS et les ARTICLES EN BOIS DE CES MANUFACTURES

donnent satisfaction à leurs clients, tant sous le rapport de la qualité que sous celle du prix. Nos voyageurs sont sur la route avec des lignes complètes d'échantillons laissant la plus grande marge de profits possible au marchand. Si vous n'avez pas eu leur visite,

Ecrivez-nous pour recevoir notre Catalogue de 1902. IL VOUS PLAIRA.

UNITED FACTORIES, Limited

Opérant les
Manufactures de Boeckh, Toronto.
Manufactures de Bryan, London.
Manufactures de Cane, Newmarket.

Bureau principal, TORONTO.

THE "DAISY" (Baratte forme baril)



Accomplit ses révolutions autour du monde et tient la tête de la procession au 20me siècle.

Nouveau support en acier; leviers courbes en acier; coussinets à billes enchassés, en acier trempé; roulettes pour faciliter le déplacement; pieds ajustables pour la maintenir en place pendant le barattage. Séparateurs ajustables qui peuvent être enlevés ou laissés en place, tel que désiré.

MANUFACTURÉE PAR

The Wortman & Ward Mfg Co.,
LONDON, ONT. LIMITED
et 60 Rue McGill, MONTREAL, Qué.

Plus de 30,000 vendues au Canada

gion, on ne constate toujours pas de changement dans une note fort favorable, les cours restent les mêmes et, comme les ordres ne parviennent qu'assez péniblement, bien des concessions sont accordées par les fabricants pour se les assurer. Ceci est une preuve évidente que le mouvement sur les fontes n'est appuyé sur rien de bien sérieux, puisque, même à l'exportation, une augmentation assez sensible ne peut également en être la raison prépondérante.

Voici les cours moyens cotés dans le district de Cleveland :

Fer	£. s. d.
Barres communes.....	6. 2.6
— meilleures.....	6.12.6
— — Ire qualité.....	7. 2.6
Cornières de navires.....	5.17.6
Feuilles simples.....	8. 2.6
— doubles.....	8.12.6
Plaques de navires.....	6. 2.6
Traverses.....	6. 7.6
Plaques de chaudières.....	7. 2.6
Rails légers.....	6.10..
Acier	£. s. d.
Rails lourds.....	5.17.6
Plaques de navires.....	5.15..
— de chaudières.....	7. 2.6
Cornières de navires.....	5.12.6
Feuilles simples.....	8.12.6
— doubles.....	9. 2.6
Hoops.....	7.....

A Manchester, la situation s'est modifiée favorablement et, dans tout le district, les prix ont, en général, acquis une plus grande fermeté laquelle s'est même accentuée par une hausse sensible dans différents compartiments. Les acheteurs ont montré de meilleures dispositions à traiter et des affaires formant un chiffre total assez satisfaisant ont été conclues, il est vrai que beaucoup d'entre elles ne portent que sur des livraisons immédiates.

L'animation du marché des fontes, à Middlesbrough, trouve sa répercussion sur celui de Glasgow. Dans les fers et aciers manufacturés, la situation ne s'est pas sensiblement modifiée, mais, par suite des demandes qui se produisent plus nombreuses tous les jours, il y a augmentation très sensible sur les transactions.

Allemagne

Le marché sidérurgique continue à s'améliorer et la principale question qui occupe les sidérurgistes est la création du trust général des aciéries.

Pour la fonte, toutefois, la production continue à diminuer dans certains districts. Dans la Haute-Silésie elle est représentée, pendant le mois de janvier dernier, par 52,066 tonnes contre 54,700 pendant le même mois de 1901 et 62,418 en janvier 1900.

Quant aux prix, voici ce qu'ils ont été, par tonne, pendant le mois de février. Nous mettons entre parenthèses les prix de février 1901 : Fonte de puddlage M 57 (61), fonte Spiegel M 89 (94), fonte Bessemer M 57 (62), fonte Thomas M 56 (61), moulage de première fusion M 70 (88), fonte hématite M 78 (109). Comme on le voit, les prix sont retombés très bas en Silésie.

Terminons par une statistique relative aux exportations de l'Allemagne pour les produits sidérurgiques pendant les années 1900 et 1901 :

	1900	1901
Fontes de toutes sortes..t	129 409	150 448
Barres, cornières et profilés divers.....	388 174	671 960
Rails et matériel de voie..	195 148	223 688
Matériel roulant pour chemins de fer.....	46 875	49 286
Lingots, massiaux blooms et billettes.....	33 627	201 716
Tôles et fer-blanc.....	174 897	263 913
Fils et câbles.....	172 883	251 729
Autres produits divers...	257 846	273 043
Mitrailles et riblons.....	61 096	153 399
Totaux.....t	1 459 955	2 239 182

On voit qu'il y a augmentation, pour l'année 1901, de 779 227 t.



Contrats donnés

Chez Jos. Venne, architecte, Côte Place d'Armes, No 17. Façade de l'église de l'Enfant Jésus à St Louis, le coût sera de \$37,000. Maçonnerie, Martineau & Prénouveau; charpente, menuiserie, couverture, enduits, peinture et vitrage. Reeves & Frères; ouvrage en fer, Martineau & Prénouveau. Propriétaire, L'Œuvre & Fabrique du St Enfant Jésus.

Chez C. St Jean, architecte, rue Notre-Dome No 1586, restauration de l'église St Urbain. Maçonnerie, A. Prévost & Cie; charpente et menuiserie, Jos Dufresne; couverture, plombage et chauffage, P. Sicard; brique et enduits, A. Prévost & Cie; peinture et vitrage, Péladéau & David. Propriétaire, l'Œuvre et Fabrique St Urbain.

Chez C. A. Reeves, architecte, rue Ste Catherine No 180; réparations à une bâtisse coin des rues Ste Catherine & Darling, au coût de \$2000. Entrepreneur général, F. X. St Jean; ouvrage en fer Phœnix Bridge Co. Propriétaire, J. W. Moreau.

Chez Hutchison & Wood; Aachitecte. Rue Notre-Dame. Addition de 4 étages à une bâtisse, coin ruelle Fortification et carré Victoria. Maçonnerie, Wighton Morrison & Co; Charpente et menuiserie, The James Shearer Co; Couverture, Lessard & Harris; Plombage, Jas Atchison; Brique Wighton Morrison & Co; Enduits, Jos Morrison & Son; Peinture et vitrage, J. Thomas & Bros; Ouvrage en fer, Dominion Bridge Co. Propriétaire, Mde Duncan McIntyre.

NOTES

M. Jos Sawyer architecte prépare les plans

et devis pour deux maisons formant 4 logements que M. S. D. Vallières fera ériger rue Selby à Westmount, les soumissions seront demandées dans quelques jours.

M. Jos Sawyer architecte prépare les plans et devis pour une maison formant 8 logements avec four à boulangerie, que M. T. Benoit fera ériger rue Albert à Ste Cunégonde; les soumissions seront demandées sous peu.

Permis de Construire à Montréal

Rue des Jurés No 97, une bâtisse formant un magasin, 62 x 32, à 5 étages, en pierre et brique, couverture en gravois et ciment; coût probable \$7000. Propriétaire, Timothy Starr; architecte, Eric Mann; entrepreneurs A. E. Wand et W. Oman & Son (1089).

Rue Huntley, près de la rue Bélanger, une maison formant un logement 25 x 30, à un étage, en bois et brique, couverture en gravois; coût probable, \$250. Propriétaire, C. Gallagher (1090).

Rue Chambord No 560, modifications à une maison, coût probable \$700. Propriétaire H. Leduc (1091).

Rue Dufresne No 203, modifications à une maison, coût probable \$100. Propriétaire, Gilbert Gagnon (1092).

Carré Phillips arrière No 12, addition de 2 étages; coût probable \$3500. Propriétaire, Hy Birks & Son; architectes, Hutchison & Wood; entrepreneurs, Wighton & Morrison (1093).

Carré Phillips No 12, une bâtisse formant magasin et bureau, 56 x 60, à 4 étages, en pierre de sable, couverture en gravois; coût probable \$34,000. Propriétaires, Hy Birks & Sons; architectes Hutchison & Wood; entrepreneurs, Wighton & Morrison (1094).

Rue Notre-Dame No 2727, 3 bâtisses formant 4 magasins et 6 logements 60 x 40, à 3 étages, en pierre et brique, couverture en gravois; coût probable \$7950. Propriétaire, la succession C. S. Rodier; architecte, Cajetan Dufort (1095 à 1097).

Coin des rues St Gabriel et St Paul, modifications à une bâtisse; coût probable \$100. Propriétaire, Hon. L. Beaubien; architecte, A. Raza; entrepreneur, Ls David (1098).

Près de la rue Mill, sur le lot 327 du quartier Ste Anne, une bâtisse pour la transmission de l'électricité, 34 x 21, à un étage; coût probable \$2,000. Propriétaire, The Montreal Light Heat & Power Co; entrepreneurs, G. W. Reed & Co (1099).

Rue Gain, Nos 12 à 16, modifications à une maison; coût probable \$600. Propriétaire, Chs Girard (1100).

Rue St Antoine, No 42, modifications à une maison; coût probable \$80. Propriétaire, Alex. Walker; entrepreneur, J. H. Hague (1101).

Rue Frontenac No 572, modifications à une maison; coût probable, \$300. Propriétaire Jacques Laporte (1102).

Rue St Dominique No 274 et 276, modifications à une maison; coût probable \$350. Propriétaire, Philias Millaire (1103).

Rue Ste Catherine No 1799, modifications à une maison; coût probable \$180. Propriétaire, L. B. Durosher (1104).

La Canada Hardware Co. Ltd. nous informe qu'elle vient de recevoir plusieurs caisses de mèches à vilbrequin de la manufacture Irwin & Bates ainsi qu'un envoi de pentures à ressorts. "Hoffman," ces pentures sont les meilleures qu'il y ait sur le marché.

Cette compagnie offre également au commerce un "job" de clous à cheval "Best Norway Iron." Les demandes d'informations par lettres reçoivent une attention immédiate.

LA SUN la plus ancienne assurance, exclusivement contre le feu, au monde.

Fondée en 1710 **FIRE** **BUREAU PRINCIPAL:** Threadneedle St., LONDRES, Ang.
Bureau Canadien à **TORONTO, Ont.,**
H. M. BLACKBURN, Gérant.

On demande des agents partout où nous ne sommes pas représentés.

THE JOHN MORROW MACHINE SCREW COMPANY Limited

MANUFACTURIERS DE

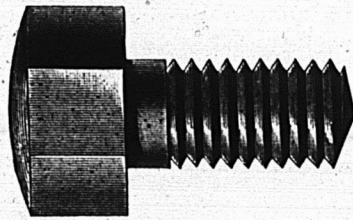

Vis à grosses têtes.
Vis à demeure.
Vis spéciales fraisées.
Tenons pour engins, etc.
Ecrocs découpés à froid dans toutes les variétés de finition.

INGERSOLL, ONT.

J. H. HANSON

REPRÉSENTANT DES MANUFACTURES DE

USTENSILES en GRANITE FRANÇAIS, FOURNITURES de CABINETS pour PLOMBIERS, PELLES à NEIGE en ACIER, GLACIÈRES, POELES et FOURNAISES, TOILE METALLIQUE ET BROCHE GALVANISÉE ET BROCHE À CLOTURES, TOILE METALLIQUE POUR MOUSTIQUAIRES, CABLE DE FER, FERBLANTERIE, EMAIL ET SPECIALITÉS EN TOUS GENRES.

422 et 424, RUE SAINT-PAUL, MONTREAL

Avez-vous envoyé votre commande ?

Nous avons ouvert au-delà de cent comptes au Canada pour notre peinture en pâte, pendant les sept semaines écoulées. **Avons-nous le vôtre ?** Vous devriez voir à ce que nous le recevions. La peinture en pâte Hollywood est en réalité du "blanc de plomb coloré d'avance," ce qui obvie à la manipulation désagréable de couleurs en poudre. Il y a aussi de l'argent à y faire !

HOLLYWOOD

New-York, Chicago, **PAINT CO., Limited**
Buffalo, Columbus, O.
ATELIERS CANADIENS - HAMILTON, ONT.

GRAVEL & DUHAMEL

IMPORTATEURS DE

Fournitures de Sellerie et Carrosserie

SPECIALITÉS :

Garnitures pour harnais, Tops, Roues, Trains, Cuirs à bourrer, Vernis et Peintures.
Et en général tout ce que nécessite la fabrication des voitures

276 rue St-Paul, 117 des Commissaires
Tel. Main 551-2705. Marchands 51.

The Canada Accident Assurance Co.

Siège principal: MONTREAL

Une Compagnie Canadienne pour les affaires Canadiennes

ACCIDENTS---GRANDES GLACES

Surplus de 50 p.c. du capital payé, en plus de toutes obligations et du capital actions.

T. H. HUDSON, R. WILSON SMITH,
Gérant. Président.

Clôtures

ET

Barrières

de toutes sortes.

Demandez les Prix et le Catalogue Gratis de la

Oshawa Wire Fence Co.

OSHAWA, Ont.

Dites que vous avez vu cette annonce dans LE PRIX COURANT.

CIMENT THOROLD

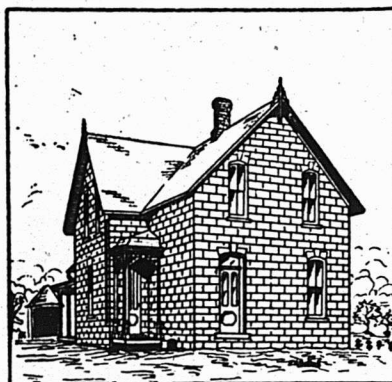

Résidence en Ciment de W. H. Fry, Fenwick.

Dimensions de la bâtisse : 28 x 32 x 18 pieds de hauteur.

CONSTRUITE EN CIMENT THOROLD EN 1877.

Fenwick, Ont., 16 Janvier 1899.

Succession de John Battle, Thorold, Ont.

Chers Messieurs. — J'ai construit en l'année 1877 — il y a vingt deux ans — ma résidence qui est en Ciment Hydraulique de Thorold et j'ai le plaisir de constater qu'après tout près d'un quart de siècle, la bâtisse est toujours en parfaite condition. Je me suis souvent demandé pourquoi les gens qui construisent des maisons ne recourent pas plus souvent à l'emploi du ciment, vu que je considère une bâtisse fabriquée avec ce matériel comme coûtant bien moins cher et étant plus durable qu'une bâtisse en brique, pierre ou bois. J'éprouve donc beaucoup de plaisir à recommander votre Ciment Thorold à toute personne ayant en vue la construction d'une résidence ou de bâtiments de ferme.

W. H. FRY.



Il y a douze haches qui se vendent bien dans chaque douzaine de

HACHES DUNDAS

Attendez nos voyageurs avec leurs échantillons avant de placer vos commandes. En vente chez tous les principaux marchands de ferronneries.

DUNDAS AXE WORKS, DUNDAS, Ont.

W. L. Haldimand, Jr, Montréal, Agent.

Antimoine La lb..... 0 10
Articles en broche 2 1/2 p.c. de la liste.
Balances Warrens Standard, 45 p.c. " Champion, 63 p.c. Balances à ras orts, 10 p.c. Farbanks Standard, 35 p.c. " Dominion, 55 p.c. " Richelieu, 55 p.c.
Barattes Revolving, monture en acier, No 0, \$8.00; No 1, \$8.50; No 2, \$9.00; No 3, \$10.00; No 4, \$12.00; No 5, \$16.00; pour monture en bois, 20c de moins sur la liste ci-haut. Livraison de la manufacture 56 p.c., en magasin à Montréal, 54 p.c. Termes 4 mois ou 3 p.c. 30 jours.
Collets d'acier, 65 p.c. de la liste.
Blanc de Plomb Pur..... 100 lbs 5 87 1/2 No 1..... " 5 50 No 2..... " 5 12 1/2 No 3..... " 4 75 No 4..... " 4 37 1/2 Decorators Special (pour usage extérieur) en paquets de 12 1/2 lbs, extra..... 1 c " 7 @ 10 " " 1 c " 3 @ 5 " " 2 c " 1 et 2 " " 2 1/2 c
Boulons et Noix Boulons à voiture Norway, (\$3 '0) 55 p.c. " carrés, (2 40) 55 p.c. " ordinaires, 50 p.c. " machine, 50 et 5 p.c. Tire-fonds 70 p.c. Boulons à lisse, 5 et 5 p.c. Blanc de boulons, 50 et 5 p.c. Bolt Ends, 50 et 5 p.c. Boulons à charnus, 50 et 5 p.c. Noix carrées, moins 3/4 c de la liste. Noix hexagones, moins 3/4 c de la liste. Boulons à bandage, 66 1/2 p.c. Boulons à poêle, 67 1/2 p.c. Noix en lots de 50 lb, 1/4 c par lb extra; pour moins de 50 lb, 1/4 c extra.
Briques réfractaires Ecosaises..... le mille 19 00 23 50 Anglaise..... " 18 00 22 50

Broche Acier fin pour embouteillage, matelas, ba- lais, sonnettes, etc., 17 1/2 p.c. sur la liste. Cuivre jaune..... 60 p.c. Copper (cuivre rouge)..... 60 " Broche galvanisée. No 5..... le 100 lbs 4 00 " 6 à 8..... " " x 50 " 9..... " " 2 85 " 10..... " " 3 80 " 11..... " " 3 70 " 12..... " " 3 00 " 13..... " " 3 10 " 14..... " " 4 10 " 15..... " " 4 60 " 16..... " " 4 85 " 17..... " " 5 25 " 18..... " " 5 50
Poil, Brûlé et Hullé. No 0 à 9, net..... 100 lbs 2 60 " " " " " " " " 2 66 " 11 " " " " " " " " 2 72 " 12 " " " " " " " " 2 80 " 13 " " " " " " " " 2 90 " 14 " " " " " " " " 3 00 " 15 " " " " " " " " 3 15 " 16 " " " " " " " " 3 30 Brûlé; p. tuyau... 100 lbs 6 00 7 00
A foin, en acier, Nos 13, 13 1/2 et 14, coupés de longueur, esc. 20 p.c. sur la liste.
Broche barbelée Galvanisée..... le 100 lbs 3 00 " Plain twist..... " 3 00 " f.o.b. Cleveland, \$2.82 1/2 les 100 lbs pour moins d'un char et \$2.70 pour lot d'un char.
Broquettes, clous, etc. Broquettes pour boîte à fromage, bleues 85 et 12 1/2 p.c. " valise, noires et étamées 85 p.c. " à tapis, bleues, 80 et 15 p.c. " " étamées, 80 et 20 p.c. " en bri, 40 p.c. " coupées, bleues, en dos. 80 p.c. " looses 80 p.c. " Suédoises bleues et éta- mées, loose 80 et 10 p.c.

Broquettes en douzaine, 75 p.c. de bonneur, 85, 12 1/2 et 12 1/2 p.c. à quarts de farine, esc. 40 p.c. sur la liste. Clous de tonneliers, 40 p.c. sur la liste.
Cable, etc Sisal Manilla 7-16 et plus gros..... 0 12 1/2 0 18 " " " " " " " " 0 13 0 18 1/2 " et 5 16 " " " " " " " " 0 13 1/2 0 17 Coton..... 0 00 0 14 1/2 Russie..... 0 12 0 15 Jute..... 0 08 0 08 1/2 Lath Yarn, simple..... 0 00 0 11 Lath Yarn double..... 0 00 0 11 1/2 Brit. Hemp Rope... base 0 00 0 14
Canistres à Lait 40 p.c. de la nouvelle liste.
Carvelles F.o.b. Montréal, Toronto, Hamilton, Lon- don, St-Jean et Halifax. Pressées 1/2 p. Esc. 22 1/2 p.c. 4 75 0 00 " 5-16 " " 4 50 0 00 " " " " 4 25 0 00 " 7-16 " " 0 00 4 10 " " " " 0 00 3 90
Chaines 3-16 No 8..... 100 lbs 11 50 12 00 3-16 No 5..... " 10 50 11 00 3-16 No 4..... " 9 50 9 75 3-16 No 3..... " 9 00 9 25 " " " " " 7 35 5-16 exact..... " 5 25 5-16..... " 4 80 " " " " 4 15 7 16..... " 4 05 " " " " 3 85 9-16..... " 3 75 " " " " 3 70 " " " " 3 65 " " " " 3 55 1..... " 3 55
En lot de char 10c de moins. Chaines à vache..... esc. 40 p.c. " fermant en dehors..... " 65 p.c. Ferremens de chaîne à vache..... " 35 p.c. Chaines à traits..... " 45 p.c. Jack Chain en acier, simple et double..... ex. 35 p.c. Jack Chain en cuivre, simple et double..... ex. 40 p.c.
Chaudières galvanisées Patron Dufferin, la dz. 2 20 2 49 2 80 Cuvettes galvanisée.. 0 00 0 00 0 00

Ciment Américain..... baril 2 20 2 30 Canadien Portland..... 2 50 2 80 Anglais..... 2 25 2 35 Belge..... 1 80 2 00 Allemand..... 2 30 2 40 Hydraulique Canadien... 1 25 1 50
Ciseaux B. & W. nickelés esc. 60 p.c. Seymour's, esc. 50 et 10 p.c.
Ciseaux de Charpentier Socket, Framing & Firmer Warnock, 70 p.c. P. S. & W., extra, 60, 10 et 5 p.c.
Clous à Cheval "C" No 9 à 14..... par boîte 2 50 " 8..... " " 2 75 " 7..... " " 3 00 " 6..... " " 3 50 " 5..... " " 4 00 Escompte 7 1/2 p.c. Boîtes 25 lbs chaque.
Clous Clous à cheval. No 7..... 100 lbs. 24 00 No 8..... " 23 00 No 9 et 10..... " 22 00 Escompte 60 p.c. 1e qual. " 66 1/2 p.c. 2e qual. Boîtes de 1 lb., 1/4 c. net extra.
Clous coupés à chaud. F.o.b. Montréal, Toronto, Hamilton, Lon- don, Halifax et St-Jean, N.B. Prix de base \$2.27 1/2 par lot de char et \$2.35 pour moins d'un char. De 4 1/2 à 6 pos..... 100 lbs. 2 35 3 1/2 à 4 " " " 2 40 3 à 3 1/2 " " " 2 45 2 1/2 à 3 1/2 " " " 2 50 2 à 2 1/2 " " " 2 65 1 1/2 à 1 3/4 " " " 2 75 1 1/4 " " " 3 00 1 " " " 3 35

LE TEMPS DES MOUCHES arrivera bien vite. VOUS aurez besoin d'un stock de POIGNEES pour Portes Moustiquaires, etc.

Nous manufacturons en outre de nos autres nombreuses lignes, des Poignées de Portes en Broches Vernies et Cuivrées (5 pouces).

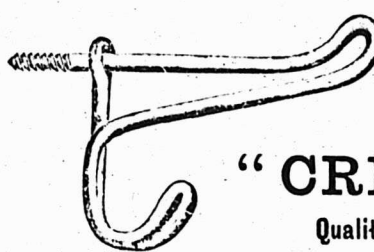

PORTE-CHAPEAUX ET HABITS
2 1/2 pces, 3 pces, 3 1/2 pces

" CRESCENT "
Qualité vernie ou cuivrée

VIS A BOIS ET CLOUS DE BROCHE

Crochets de Portes et Œillets; Œillets à vis et autres articles en BROCHE POLIE.
(Une ligne complète toujours en stock)

BROCHE polie, recuite, huilée et recuite.
Cuivrée, à ressort cuivrée, étamée, cuivre, crampes, broche galvanisée et barbelée.

BROCHE DE CUIVRE pour les besoins du commerce et de l'Electricité.
Insistez pour avoir les Produits "DOMINION"

DOMINION WIRE MANUFACTURING CO.
MONTREAL et TORONTO

L. H. HEBERT ALF. JEANNOTTE

UNE INVENTION BIEN PRATIQUE !

Appareil 'Crescent' pour l'arrosage en nappe



Voici un petit appareil très ingénieux qui s'adapte à n'importe quel tuyau d'arrosage; peut s'opérer à la main; supporte le tuyau lorsqu'on le place sur le sol; distribue l'eau également et sous forme de pluie. Permet de laisser au jet d'eau toute sa force sans avoir à craindre de faire crever le tuyau; peut s'enlever sans fermer la pompe. Durable et toujours en bon ordre: rien de pareil pour arroser les pelouses, les fleurs, le jardin. Pas cher et très pratique. Donne absolue satisfaction.

L. H. HEBERT
Ferrogneries et Quincailleries en gros
297 et 299 rue St-Paul, Montreal.

Clous à finir,		
1 pouce.....100 lbs.	3 85	
1 1/2 ".....100 lb.	3 55	
1 1/2 et 1 3/4 ".....	3 30	
2 et 2 1/4 ".....	3 05	
2 1/2 à 2 3/4 ".....	3 00	
3 à 6 ".....	2 95	
Clous à quarts.		
7/8 pouce.....100 lbs.	3 60	A 4 mois
1 1/8 ".....	3 10	
Clous à river.		
1 pouce.....100 lbs.	3 85	
1 1/4 ".....	3 55	
1 1/2 à 1 3/4 ".....	3 30	
2 à 2 1/4 ".....	3 05	
2 1/2 à 2 3/4 ".....	3 00	
3 à 6 ".....	2 95	
Clous d'acier, 10c. en sus.		
galvanisés p. toitures 100 lbs	6 60	
" à ardoise, 1 pouce... "	3 65	
Clous de broche.		
F. O. B. Montréal, Gananogue, Toronto, Hamilton, London, Brandon et St-Jean, N. B. F. O. B. Halifax, en lots de chars. Pour moins d'un char, 5c par 100 lbs d'avance.		
1 pouce, No 16, prix net, 100 lbs	3 75	
" No 15 " " "	3 50	
" No 14 " " "	3 15	
" No 13 " " "	2 90	
" No 12 " " "	2 90	
2 1/4 " No 11 " " "	2 80	
2 1/2 " No 10 1/2 " " "	2 65	
2 3/4 " No 10 " " "	2 65	
3 pouces, " " "	2 60	
3 1/2 et 4 " " "	2 53	
4 et 6 pouces " " "	2 50	
En culvre 50 p.c. sur la liste.		
Colle		
Commune.....lb 0 08 1/2	0 09	
French Medal.....	0 11 0 12	
Blanche extra.....	0 18 0 20	
Gelatine.....	0 22 0 30	
Coopers.....	0 19 0 20	
Corde à Chassis		
25 cts la lb.		
Coudes		
Ronds pour tuyaux polls.....doz	1 50	
" ordinaires....."	1 35	
Couplets		
Cuivre net sur la liste:		
Fonte S. P., t0 p.c.		
Acier, 65, 10 et 2 1/2 p.c.		
Berlin Brzed, 70 et 5 p.c.		

Couplings		
Ex. 60 p.c. sur la liste. F. O. B. Montréal.		
Courroies		
Extra. 60, 10 et 5 p. c.		
Standard, 70 p. c.		
No 1, 70 et 10 p.c.		
Couteaux à Foin		
50, 10 et 5 p. c. de la liste.		
Crampes		
Galvanisées.....lo 100 lbs	3 25	
Unies.....	2 90	
Crampes pour net à clôture 40 p. c.		
Crampes de Jalousies		
Toutes grandeurs..... 0 00 0 00		
Cuivre		
En lingot.....lb 0 13 1/2	0 13 1/2	
En barre et en feuille, 14 à 30 G.	10 p. c.	
Feuilles dures 2 x 4.....lb 0 22	0 23	
Tube Base.....lb 0 23		
Enclumes		
Wright's 80 lbs et plus.....lb 0 11		
Hay Budden 80 lbs et plus.....lb 0 08 1/2		
Brook's 80 lbs et plus.....lb 0 09	0 10	
Equerres		
Fer No 483.....la doz	2 45	
" 494.....	3 25	
Acier 60, 10 et 5 p.c.		
Etain		
Straits.....lb 0 00	0 29 1/2	
Lamb and Flag—		
Lingots 56 et 28 lbs par lb 0 00	0 30 1/2	
En barre 1c extra.		
Etoupe		
Navy.....le 100 lbs	6 00	
U. S. Navy.....	7 25	
Plumbers.....	3 50	
Eviars		
Acier et galvanisé, 45 p. c.		
Extension		
Clark, 40 p. c.		
Fanoux		
Cold Blast No 2.....doz	7 00	
Wright No 3.....	8 00	
Ordinaires.....	4 00	
Dashboard C.B.....	0 00	
No 0.....	0 00	
Peinturés 50c extra par doz.		
Faucilles		
50, 10 et 5 p. c. de la liste.		

Ferblanc		
Au Charbon—Poll		
MLS, équivalent à Bradley		
	Bte	
IC, grandeurs ordinaires.....	6 75	
IX " " ".....	8 25	
IXX " " ".....	9 75	
Famous		
IC.....	9 75	
IX.....	8 25	
IXX.....	9 75	
Marque Raven & Vulture		
IC, grandeurs ordinaires.....	4 75	
IX " " ".....	5 75	
IXX " " ".....	6 75	
IXXX " " ".....	7 75	
DC 1 1/2 x 17.....	4 25	
DX.....	5 00	
DXX.....	5 75	
Au Coke—Poll		
Acier Bessemer		
IC, grandeurs ordinaires.....	4 25	
IC " spéciales Base.....	4 50	
20 x 28.....	9	
Au Charbon—Terne		
Dean ou J. G.		
IC, 20 x 28, 112 feuilles 7 75	8 00	
IC, Terne.....	11 00	
Charcoal Tin Boiler Plates		
	la lb	
XX, 14 x 56. 50 feuilles.....	0 08 1/2	
" 14 x 60 ".....	0 08 1/2	
" 14 x 65 ".....	0 06 1/2	
Feuilles étamées		
72 x 30 x 24.....	0 07 1/2	
" 26 ".....	0 08	
" 28 ".....	0 08 1/2	
Fer et Acier		
Fer marchand barre 100 lbs. 1 87 1/2	1 95	
Fer fini " " ".....	0 00 2 30	
Fer pour fers à cheval " " ".....	2 15 2 20	
Feuillard mince 1 1/2 à 3 pcs Base.....	3 10	
Acier à liasse Base.....	2 05	
" bandage.....	2 15	
" machine.....	0 00	
" pince.....	2 75	
" ressort.....	0 00	
	la lb	
" outill T Firth & Co. 0 12 1/2	0 13	
" Jessop..... 0 00	0 13	
" Black Diamond et		
" B. C..... 0 08	0 11	
" Drille..... 0 08	0 10	

Fers à Cheval		
F. O. B. Montréal		
	No 1	No 2
et plus petit et plus.		
Léger et pesant.....le qrt	3 75	3 50
Fers à neige.....	4 00	3 75
New Light Pattern. " " "	3 85	3 60
Furtherweight Nos 0 à 4.....	4 85	
Fers "Toe weight" Nos 1 à 4.....	5 95	
Fers assortis de plus d'une grandeur au baril, 10c extra par baril.		
F. O. B. Toronto, Hamilton & London, Guelph, à 10c de plus par quart.		
Never slip en fer, le 100 lbs.....	12 21	
" en acier ".....	15 00	
Fers à repasser		
Mrs Potts No 55.....le set	0 67 1/2	
" No 50 N. W. P.....	0 72 1/2	
Fers à souder		
1, 1 1/2 lb.....la lb	0 29	
2 lbs et plus.....	0 27	
Fontes		
Caldor.....tonne..	00 00	00 00
Carnbroe.....	00 00	00 00
Glengarnock.....	00 00	00 00
Summerlee.....	00 00	00 00
Midland No 1.....	00 00	21 00
" No 2.....	00 00	20 50
Fourches		
A foin, fumier, etc., 70 p. c.		
Garnitures de Canistres à lait		
25 p. c. de la liste.		
Graisse à Roues		
Ordinaire.....la grs	5 75	6 00
lère qualité.....	13 00	15 00
Grates		
Jardin, mortier, etc., 50, 10 et 5 p. c.		
Hachettes		
Canadienne, 40 à 42 p. c.		
Herminettes		
20 p. c. d'escompte.		
Huiles et divers		
Huile de Castor, East Indian.....lb	0 10 1/2	
" Commerciale.....	0 09	
	le gallon	
Huile Balmoral.....	0 00	0 40
Huile de Morue.....	0 50	0 55
Huile Olive pure.....	0 00	1 20
Huile de pieds de bœuf.....	0 00	0 90
Huile de loup marin raff.....	0 50	0 55
" " ".....	0 40	0 50

FERRONNERIES... QUINCAILLERIE

Coutellerie de poche, Coutellerie de Table. Hache - Viandes, Hache - Légumes. Armes en tous genres : Revolvers, Fusils et Carabines, Munitions, Scies, Haches, Outils Perfectionnés.

Venez examiner notre stock
il en vaut la peine

Nos prix comme toujours sont raisonnables.
Les commandes reçues par la malle sont remplies avec soin et les livraisons se font rapidement.

La Cie de Ferronnerie Letang
Limitée

287 et 289 rue St-Paul, Montréal.

Machinerie pour
Abattoirs et Empaquetage,
Moteurs Hydrauliques et
Presses à Filtre POUR TOUS
LES USAGES

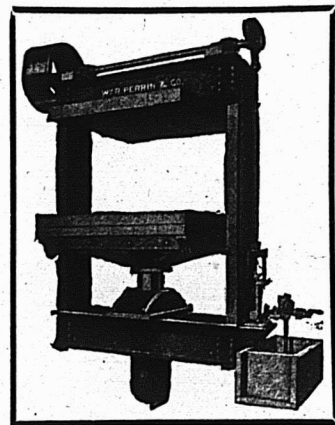

WILLIAM R. PERRIN COMPANY
TORONTO, ONT.
DEMANDEZ NOTRE CATALOGUE.

Huile de lin crue (net cash)	0 00	0 80
" bouillie	0 00	0 83
Ess. de Térébenthine	0 68	0 67
Goudron	0 00	4 00
Pitch	100 lbs	0 00
Instruments aratoires		
60, 10 et 10 p.c. de la liste.		
Licous		
Cable	la dos	0 00
"	"	0 00
"	"	0 00
Cuir, 1 pce.	"	3 90
" 1 1/4 pce.	"	4 50
Javelle	"	2 40
Lines et Rapes		
Great Western, 75 p.c.		
American, 75 p.c.		
G. Barton Smith, 75 p.c.		
Diston, 70 p.c.		
Arcade, 75 p.c.		
Kearney et Foot, 70 et 10 p.c.		
McClellan, 70 et 5 p.c.		
Mechanic Star, 75 et 10 p.c.		
Holler, 80 et 10 p.c.		
Manches de Faulx		
45 p.c. de la liste.		
Mastic		
Morceaux en bri	100 lbs	1 90
" moins d'un bri	"	2 05
Vesse en bri	"	2 25
qrt de 100 ou 200 lbs	"	2 40
Canistres de 25 lbs	"	2 35
" 12 1/2 lbs	"	2 65
" moins de 100 lbs	"	2 90
Mèches		
Gilmour 60 et 5 p.c.		
Rockford, 50 et 10 p.c.		
Jenning's Gen., net sur la liste.		
Mèches de Lampe		
60 p.c. de la liste.		
Mèches de tarières		
Esc. 55 p.c. sur la liste.		
Mèches de Vrilles		
Clark	0 65	0 90
Diamond	1 00	1 50
Métal Anti-Friction		
Tandem A.	la lb	0 27
" B.	"	0 21
" C.	"	0 11 1/2
Magnolia	"	0 25
Frictionless Metal	"	0 22
Syracuse Smelting Works		
Aluminum, genuine	"	0 45
Dynamo	0 29	0 25
Spéciale	0 25	0 25
Aluminum 99 p.c. pur Syracuse	0 50	0 50

Meules		
2 pouces, 40 à 200 lbs.	la tonne	20 00
" en dessous de 40 lbs	"	22 00
Moulins à Viande		
Am ricains	pièce	1 25 5 00
Allemands	"	1 25 4 00
Matériaux		
Caps B B Dom.	50 et 4 p.c.	
Cartouches, Amer R.	F. 40 p.c.	
" Dominion R.	F. 50 et 5 p.c.	
" C. F.	30 p.c.	
" Sporting	15 p.c.	
Amer		
C. F. Sporting, ajouter 5 p.c. à la liste.		
Cartouches, Amer R.	F. 40 p.c.	
Cartouches blanches	Trap 25 p.c.	
" chargées	Trap 30 p.c.	
" cuivre	55 p.c.	
Caps à cartouches	Dom. 30 p.c.	
Nipples		
Ex. 70 p.c. sur la liste.		
Outils en bois		
Etable, 50 p.c. de la liste.		
Menuisier, 40 p.c. de la liste.		
Papier à Bâtisse		
Jaune ordinaire	le rouleau	0 30
Noir	"	0 40
Goudronné	la 100 lbs	1 70
Papier à tapis	la tonne	45 00
" feutre	100 lbs	2 00
" rouleau	0 00	0 60
" gris, rouleau	0 30	0 83
" à couv. roul.	2 pils	0 00
" " 3 pils	0 00	1 10
Papier Sablé et Emeri		
Dominion flint, 47 1/2 p.c.		
Sablé B. et A., 40 et 5 p.c.		
Emeri, 40 p.c.		
Peintures préparées		
Pures	le gallon	1 25
Seconde qualité	"	1 10
Peintures en huile		
Canistres de 25 lbs		
Rouge Vénitien	"	
Jaune Chrome	"	
Golden Ochre	"	0 63
Vert Impérial français	0 14	0 16
COULEURS		
Blanc de plomb sec	6 00	7 50
Rouge de Paris, Red Lead	5 00	5 50
" Venise, anglais	1 50	2 00
Ocre jaune	1 50	2 00
" rouge	1 50	2 00
Blanc de Céruse	0 50	0 55

Pentures		
Jalousie Parker	50 et 10 p.c.	
Pesantes en T et strap	4 pcs, la lb	0 08
" " 5 " "	"	0 05 1/2
" " 8 " "	"	0 05 1/2
" " 10 et plus	lb 0 05	
Légères en T et strap, 65, 10 et 2 1/2 p.c.		
Pentures et gonds		
6 à 10 pouces	le 100 lbs	2 90
12 pouces et plus	"	3 90
Pieds de Roi		
Baxwood, 75 et 5 p.c. de la liste.		
Pierres		
Washita	la lb	0 00
Hindustan	"	0 00
Labrador	"	0 00
Plaines		
Voiturier, 50 et 10 p.c.		
Charpentier, 70 p.c.		
Plaques d'acier pour Bouilloires		
1/4 pce	2 50	2 60
3-18	2 80	2 70
3/8 " et plus	2 50	2 60
Plomb		
Saumons	100 lbs	0 00
Barres	"	0 05
Feuilles	"	0 04 1/2
Tuyau, esc. 35 p.c. sur la liste.		
Plomb de chasse		
Ordinaire	100 lbs	6 50
Chilled	"	7 00
Buck seal	"	7 50
Ball	"	8 00
Moins 22 1/2 p.c. F. O. B., Toronto, Hamilton, Montréal, London, St-Jean et Halifax.		
Poids de Chassis		
Sectional	le 100 lbs	2 05
Ordinaire	"	1 50
Poignées de Godendard		
S. & D. No 3	la paire	0 00
" No 5	"	0 00
" No 6	"	0 00
Boynton	"	0 20
Poudre		
S. S. Sans fumée Shot gun 100 lbs		
ou moins	la lb	0 85
1000 lbs ou plus	"	0 80
net 30 jours		
Râteaux		
Acier et fer malléable, 50, 10 et 5 p.c.		
Bois 25 p.c.		

Rivets et Palatres		
Rivets en fer, noirs et étamés, 60 et 10 p.c.		
Palatres cuivre, 30 et 10 p.c.		
Extra 1c. par lb sur rivets en fer pour boîtes c rton 1/2 lb.		
Rivets en cuivre 45 et 10 p.c. et en boîtes de carton 1c extra par lb.		
Roulettes de porte de grange		
Acier	la doz	la paire
Stearns, 4 pcs	0 00	0 00
" 5 pcs	0 00	0 00
Lancs		
No 11, 5 pds	0 00	0 00
No 11 1/2, 10 pds	0 00	0 00
No 12, 10 pds	0 00	0 00
No 14, 15 pds	0 00	0 00
Ball Lane	le pied	0 00
Soies		
Egoines Diston, 12 1/2 p.c.		
S. et D., 40 p.c.		
Godendard Diston le pied	0 35	0 55
" S. et D., 35 p.c.	"	"
Serrures		
Ganadiennes, 45 et 10 p.c. de la liste.		
Eagle, 30 p.c.		
Soudure		
Barre 1/2 et 1/4 garantie	lb	0 20
" commerciale	lb	0 19
Finie	lb	0 18
Soupières étamées		
40 p.c. de la liste.		
Tarières		
Esc. 55 p.c. sur la liste.		
Tôle d'acier		
Nos 10 à 20	100 lbs	2 25
2 75		
Tôle galvanisée		
100 lbs		
Queen's		
Comet		
Amer Head		
16 G.	0 00	3 75
22 à 24	3 75	4 00
28 G.	4 00	4 25
28 G.	4 25	4 50
28 G américain	équivant à 28 G	anglais
Tôle noire		
18 à 22 gauge	boîte	Com. D.FI.
24	"	2 60
26	"	3 65
28	"	3 25
	"	2 70
	"	3 50
	"	2 75
	"	0 00



Fournitures
pour
Fabricants de
Sucre'



Seaux pour la Sève,
Canistres à Sirop,
Goudrelles, Etc.

Stock complet en main, toutes les grandeurs et tous les genres, à prix très bas : marchandises expédiées promptement

The THOS. DAVIDSON MFG. Co.
MONTREAL



Ces Canistres-Cabinet
Contiennent
12 Gall. de
VERNIS
ELASTILITE
EN
GRANDEURS ASSORTIES
COMME SUIV

10 DENIERS 16 CORNAMES
12 PINTES 6 DENIERS-GALLONS
3 GALLONS



Vous profitez de notre expérience
lorsque vous vendez à vos clients le **VERNIS**
ELASTILITE.

Nous ne connaissons pas seulement la manière de le faire bon, mais nous le faisons toujours bon. Notre garantie accompagne chaque boîte, dans le but de vous protéger. En canistres seulement de 1/2 chopine à 1 gallon.

MANUFACTURÉ SEULEMENT PAR

THE IMPERIAL VARNISH & COLOR CO., LIMITED

TORONTO, Ont., Canada

Agents canadiens pour la Paille de fer, marque Rouge, Bleu, Blanc,
DE BUEHNE.



Pendant la semaine terminée le 15 mars 1902
MONTREAL-EST

Quartier St-Jacques

Rues Montcalm Nos 280 à 284 et Robin No 43. Lot 991, avec maison en brique, terrain 41 d'un côté, 42.6 de l'autre x 57.6, sup 2409. Wilfrid Huot à Rosianna Cusson épouse de Félix Rientord; \$2150 [54890].

Rue Berri No 146. Lot 430-6, avec maison en pierre et brique, terrain 25x95, sup 2375. Le Shérif de Montréal à Richard Bolton; \$1200 [54905].

Rues Berri arrière No 791 et Montcalm Nos 302 à 306. Lots ind 1203-216, 217, 218; lot 996, avec boutique en brique et maison en brique, terrain 11 d'un côté, 14 de l'autre x 44, sup 550; 1 do 20 x 44; 1 do 23 x 44; 1 do 43.2 x 60 d'un côté et 59.6 de l'autre, sup 2579. Adélar Martin à Alphonse Richer; \$9000 [54914].

Rue St Hubert No 86. Lot 497 et autres biens, avec maison en brique, terrain 20 x 81, sup 1620. La faillite Beaudoin Frère à Anthime Rémi Archambault; \$2450 et les hypothèques [54921].

Rue Montcalm Nos 302 à 306. Lot 996, avec maison en brique, terrain 43.2 x 60 d'un côté et 59.6 de l'autre, sup 2579. Alphonse Richer à A. Joseph Rouleau; \$3200 [54930].

Quartier St Laurent

Rue Lagauchetière No 578. Lot 642-a, avec maison en pierre et brique, terrain irrég, sup 2067. Donald Morrison à Geo. A. Morrison; pour les hypothèques [54913].

Rues St Laurent Nos 76, 246 à 254, St Charles Borromée No 155. Lots ind 630, 351 et autres valeurs, avec maisons en pierre et brique, terrain 14 x 62, sup 868; 1 do 42.6 d'un côté, 42.35 de l'autre x 71.5 d'un côté et 72.75 de l'autre, sup 3083; 1 do sup 2022. Domithilde Lamontagne épouse de J. M. Fortier à Annette Plamondon épouse de Chs O. Lamontagne; \$1000 et autres considérations [54915].

Rue St Laurent Nos 870 à 876. Lots 11-46, 48, avec maison en brique, terrain 50 x 76. Le Shérif de Montréal à Alfred McDougall; \$6000 [54941].

Quartier St-Louis

Rue Lagauchetière No 429. Lot 194, avec maison en brique, terrain 30 d'un côté, 31.7 de l'autre x irrég, sup 1696. Joséphine Tison épouse de J. E. Mongeon et al à Eugène Brosseau; \$1300 [54889].

Ave Laval. Lot pt S. E. 898-i pt N. O. 898-ii, terrain 25 x 105, sup 2625 vacant. Jos. M. Fortier à Marie Louise Alexandrine Laurent épouse de J. Emery Doré; \$2165.63 [54918].

Ave Laval. Lots 901-1-1, 898-j pt N. O. 898-i, terrain 27 x 105, sup 2835 vacant. J. M. Fortier à Rose de Lima Desjardins épouse d'Edm. Duchesneau; \$2338.88 [54919].

Rue Sanguinet, Nos 281 à 293. Lots 740-3, 4 avec maison en pierre et brique, terrain 44 x 80. Lia Avolina Hillman épouse de F. L. Mackay à Toussaint Legault dit Deslauriers; \$15000 [54925].

Quartier Ste Marie

Rue Logan, Nos 92 et 94. Lot ind 1363-16 avec maison en brique, terrain 30 x 70, sup 2100. George Pigeon à Honorius Pigeon; \$1200 [54896].

Rue Logan, Nos 92 et 94. Lot 1363-16 avec maison en brique, terrain 30 x 70 sup 2100. Honorius Pigeon à Joseph Tougas et Mathias Croze; \$2300 [54900].

HOTEL A LOUER LACHINE

DANS LA PARTIE HAUTE DE

Contient plus de trente chambres à coucher, chauffage à l'eau chaude, grande salle de bal, etc. A une belle façade sur le fleuve, et est favorablement situé au point de vue de la gare du chemin de fer, des chars électriques et du point de débarquement des bateaux. Très bien installé pour un hôtel, un club ou une grosse maison de pension. — Possession immédiate. — Loyer modéré.

THE J. CRADOCK SIMPSON REAL ESTATE & AGENCY COMPANY

Batisse Banque des Marchands 205, RUE ST-JACQUES, MONTREAL

Rues Dufresne, Nos 140 à 150. Lots 1359-15, pt 1359-14 avec maison en brique, 1 terrain 40 x 80 sup 3200; 1 do irrég sup 2400. Marguerite Michaud Vve de Hilaire Croze dit l'rovençal à J.-Bte Prevost; \$3700 [54903].

Rue Visitation, Nos 259 et 261. Lot 958 avec maison en bois et brique, terrain 40 x 125 sup 5000. Frs d'Assises Cyr à Théophile Cyr; \$2375 [54929].

Rue Mariana, No 25. Lot 1468-2 avec maison en brique, terrain 21 x 75 sup 1575. Alfred O'Neil à Samuel Brouillet; \$1100 [54933].

Rue Ontario, Nos 1120 et 1122. Lot pt S. O. 985, avec maison en brique, terrain 20 x 80 sup 1600. Frs Xavier Rocheleau à John McGinty; \$3500 [54937].

Rue Sherbrooke. Lots 1136-219, 220, 1 terrain 25 x 100; 1 do 67.6 d'un côté, 28 de l'autre x 100 sup 4770 chacun vacants. Sa Majesté la Reine Victoria à Alphonse Brazeau; \$1693.75 (6 août 1890) [54945].

Rue Sherbrooke Lot 1136-213 à 218, un terrain 63 d'un côté, 25 de l'autre x 100 sup 4425; 5 do 25 x 100 chacun vacants, Sa Majesté la Reine Victoria à Robert Cowans (12 Juillet 1892) \$3046.50 [54947].

Rue Champlain Lot 1136-202 à 211, un terrain 42 d'un côté, 20 de l'autre x 104 sup 3068; 8 do 25 x 104 sup 2600; 1 do 63 d'un côté, 24 de l'autre x 104 sup 4524 chacun vacants, Sa Majesté la Reine Victoria à Robert Cowans (22 Juillet 1892) \$3690.96 [54949].

MONTREAL-OUEST

Quartier Ste-Anne

Rue Forfar Nos 111 et 113. Lot pt N. E. 336, avec maison en brique, terrain 25 x 94 sup 2350 Shadrach Lane et succession Dame Catherine Baker; à Henry Macey \$1440 [136177].

Rue King, Nos 100 à 114 et Queen No 123. Lots 1598, 1601 avec entrepôt en brique et pierre, terrain 95.6 x 95 sup 9072; 1 do 36 x 95 sup 3420. Sir Donald Alex. Smith à Lovell & Christmas; \$26000 [136198].

Quartier St Antoine

Rue Overdale, Nos 6 et 6a. Lot 1574-6 avec maison en pierre et brique, terrain 20 x 80 sup 1600. Joseph Vigneau à John Lawson; \$2900 [136178].

Rue Notre-Dame, Nos 2603 à 2609. Lot pt 198 avec maison en pierre et brique, terrain 43.6 de front 24.4 en arrière x 117.6 d'un côté et 117.9 de l'autre sup 5035. Toussaint Legault dit Deslauriers à Dame Marie Lia A. Hillman épouse de F. S. Mackay; \$18000 [136191].

Rue Crescent Nos 20 à 30. Lots 1578-1, 2, 3, 4, 5, avec maison en pierre et brique, terrain 118.6 x 114, sup 13440. Allan Arthur Phillips à Dame Mary Ellen Cane Vve de Alex Edw Rollason; \$16000 et autres considérations [136199].

Rue St Antoine, Nos 40 et 42. Lot 951-1, avec maison en pierre et brique, terrain sup 2355. A. J. H. St Denis et Phil. Laferrière à Alex Walker; \$3500 [136205].

Rue Ste Catherine, Nos 2453 à 2469. Lot pt 1524-2 à 7, avec maison en pierre et brique, terrain 150 x 113. Abraham Lincoln Pacaud à Duncan A. McCaskill; \$33215.37 (à réméré) [136206].

ETIQUETTES

N'importe quelle grandeur.
1 à 17 couleurs.
Tous les procédés

Etiquettes pour Costumes. Etiquettes pour le Stock. Dessins soumis.

LEVY & CO., IMPRIMEURS, TORONTO
19 Leader Lane



BERNARD CAIRNS

Ce qu'il y a de mieux

ETAMPES EN CAOUTCHOUC

Sceaux, Vignettes à jou (Stencils), etc.

10 RUE KING OUEST, TORONTO
Diplômé à l'Exposition de Toronto en 1901.

ALEX. D. MCGILLIS

Marchand en Gros de Provisions

29 Rue William, Montréal.

Achats ferme ou consignation de Beurre, Fromage, Œufs, etc. Entrepôt frigorifique considérable.

*Windsor Paint Co. Limited,
Windsor, Ont.*

*Fabricants de Vernis Japonais,
Peintures, Couleurs et Émaux de
Haute Qualité.*

LUDGER GRAVEL, Agent,
26 et 28 Place Jacques-Cartier, Montréal.

Ontario Nut Works, Paris.

BROWN & CO.

Manufacturiers

d'ECROUS moulés à chaud,
de toutes grandeurs, carrés
et hexagones.

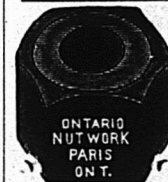

POMPES

en FER et
en CUIVRE

Aspirantes et Foulantes:
à main et à moteurs,
pour Puits.

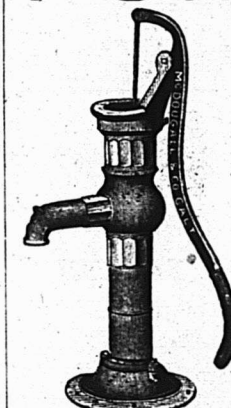

Pour tous les usages. Nous pouvons répondre vos besoins avec la qualité la meilleure et les prix corrects. Catalogues et informations complètes sur demande.

THE R. McDOUGALL CO., Limited
Manufacturiers GALT, Canada.

Rue Mackay, No 54. Lot 1585-2, avec maison en pierre et brique, terrain 22.9 x 108.8. La succession Wm Denoon à William Burnett; \$7250 [136207].

Rue des Jurés. Nos 93 et 95. Lot 1074, avec 2 maisons en brique, terrain 53 x 138 d'un côté 41 en arrière x 130 sup 7034 Dame Luce O. Leprohon vve de Duncan Macdonald à Thomas Lidstone; \$7000. [136-182].

HOCHELAGA ET JACQUES-CARTIER

Quartier Hochelaga.

Rue Ontario. Lot 29-427, terrain 25 x 110 sup 2750 vacant. The Montreal Land & Improvement Co à Joseph Alary; \$625. [94381].

Rue St Germain, No 287. Lot 50-79, avec maison en bois et brique, terrain 25x100. Wilbrod Chapleau à Arsène Lavallée; \$1325. [94473].

Rues Ste Catherine, Chambly et autres. Lots 23-421 à 424, 433 à 436, 442, 485, 486, 487, 532, 533, 534, 579, 580 à 589, 668 à 675, 731 à 740, 814 à 818, 454 à 458, 495 à 498, 549, 550, 613 à 622, 681 à 688, 759, 760 à 768, 835 à 838, 464 à 468, 479 à 482, 508 à 511, 518 à 522, 552 à 555, 568 à 571, 630 à 633, 645 à 648, 700 à 703, 715 à 719, 781 à 784, 795 à 799; terrains vacants. Le Shérif de Montréal à The Sun Life Assurance Co; \$22000 [94476].

Rue Joliette. Lot 29-11, terrain irr, sup 2112 vacant. The Montreal Land & Improvement Co à Odile Daunais épouse de Michel Guay; \$422.40 [94477].

Rue Duquette. Lot 23-85, terrain 25x110, sup 2750 vacant. Sir Thos G. Shaughnessy et al à Auguste Payette; \$325 [94478].

Quartier St-Denis

Ave Papineau. Lots 334-5, 6, terrain 46 x 139.8 d'un côté et 140 de l'autre, sup 6434 vacant. Alf. Ernest Emblem à Jos Odilon Dupuis; \$410 et autres considérations [94391].

Rue Huntley No 610. Lot 1/2 S. 8-516, avec maison en brique, terrain 25 x 100. Octave Harbour à Frs alias Francis Montpellier dit Beaulieu; \$1250 [94416].

Rue St André, Nos 1327 à 1333. Lots 325-109, 110, avec maison en brique, terrain 40 x 94 sup 3760. Hercule Lamouche à Jos Ambroise Eusebe Beaudoin; \$3600. [94438].

Rue Brébœuf, Nos 222 et 224. Lot 329-131, avec maison en bois et brique, terrain 25 x 80 sup 2000. Adelard Leduc à Joseph Desjardins; \$1175. [94445].

Rue Resther. Lot 325-157, terrain 24 x 72 sup 1728 vacant. Joseph Daniel à Olivier Limoges sr; \$600. [94489].

Quartier St Gabriel

Rue des Manufactures, Nos 93 à 95. Lot pt 2998, avec maison en brique, terrain 72x85, sup 6120. Sarah McConomy vve de Chs. Sweeney à Louis Leduc; \$2500. [94461].

Rue Charron. Lot 3167-38, terrain 23.3 x 87 sup 2023 vacant. James Smith à David Trindall; \$765. [94475].

Quartier St Jean-Baptiste

Ave Christophe Colomb, Nos 68 à 72. Lot 8-118, avec maison en pierre et brique, terrain 25 x 100. Marie Mathilde Laberge Vve de Jos. Bernier à Eustache Renaud; \$3600 [94396].

Rue Dufferin, Nos 24 à 28. Lot 7-217, avec maison en brique, terrain 25 x 80, sup 2000. Dalphis Gaudry à Adonias Poirier; \$2000 [94400].

Rue St Denis, No 985. Lot pt N. O. 15-417, avec maison en pierre et brique, terrain 20 x 95, sup 1900. Toussaint Legault dit Deslauriers à Marie Lia G. Hillman épouse de F. Samuel Mackay; \$9000 [94430].

Rue Drolet Nos 358a et 360. Lot 15-832 avec maison en brique, terrain 20 x 72 sup 1440, Come Alfred Dugas; à Alfred F. Vincent \$2000 [94433].

Rue St André Lot 11-36, terrain 23 x 94 sup

V. L. ACOMBE, Architecte,
395 rue LaSalle.

L. R. MONTBRIAND,

Architecte et Mesureur,

No 230 rue St-André;

Montréal.

J. EMILE VANIER,
Ingénieur Civil et Architecte.
Ancien élève de l'École Polytechnique. Constructions Civiles et Religieuses, Aqueducs, Egouts, Pavages. -- 20 années de pratique.
107 rue St Jacques, Montréal

HORMISDAS CONTANT, Entrepreneur Plâtrier, 290 rue Beaudry. Phone Bell E. 1177.

E. D. OUVILLE, Plombier
137B rue St-Urbain, Montréal.

L. G. IRARD & CIE, Plombiers, Couvresse, Ferblantiers. Spécialité: Corniche en tôle galvanisée. 695 rue St-Denis. Tel. Marchands 1910. Tel. Bell, Est 1017.

O. M. L. AVOIE,

Peintre-Décorateur,

Peintre d'enseignes

et de Maisons. -- --

Tapissier et Blanchisseur,

No 482 rue St-Hubert,

Telephone East 1412.

Montréal.

L'ECHELLE WAGGONER est la meilleure sur terre pour placer les doubles chassis, enlever la glace des dalles, peinturer, faire la plomberie et pour tous usages. Nos échelles et nos voitures à échelles pour le feu, dans les villes et villages, sont à bon marché et les meilleures. Catalogue gratis.

The Waggoner Ladder Co., Limited,
LONDON, ONT.

Tel. Bell up 971

The Canada Electric Co.

L. ROUSSEAU, Gérant. 2503 Ste-Catherine

Installation de lumière électrique et d'horloges de contrôle électrique, téléphones pour entrepôts, cloches électriques, etc. Seuls agents pour la

STANDARD ELECTRIC TIME CO. de
Waterbury, Conn.

PRODUITS DE ONEIDA COMMUNITY

LICOUS, CHAINES À VACHES,
Mains-de-Guide (Snaps), etc., etc.

Toutes les grandeurs, tous les genres. Peuvent être obtenus de tous les Jobbers du Canada.

Fabrique: -- NIAGARA FALLS, Ont.

Ontario Silver Co., Limited

NIAGARA FALLS, Canada.

Manufacturiers de **Cuillers, Fourchettes, Contellerie et Articles en plaqué.**

Demandez notre catalogue et nos cotations.

Machinerie à faire les Chemins

Machines à dresser les routes "Champion." Broyeurs de pierres, Rouleaux compresseurs, Balayuses de rues, Etendeuses de macadam, Charrues à terrassements, Raclours niveleurs à roues.

The Good Roads Machinery Co., Limited.
John Challen, gérant, HAMILTON, Ont.

2162 vacant. Elzéar Coté; à Joseph Coté \$550 [94447].

St Louis-Mile-End

Rue Boulevard Lot 11-1236, terrain 25 x 106 7 vacant, Le Gouvernement de la Province de Québec; à Saul Ernest Maranda \$864.30 [94403].

Rue Hutchison Lot 12-11-25 à 28, terrains 50 x 110.6 sup 5525 chacun vacants, Thomas Joseph Kenney; à Hon. Wm. Owens \$5500 [94409].

Ave Beaumont Lot 12-26-97, terrain 25 x 76 The Montreal Investment & Freehold Co; à Roger Gaulin \$145 [94422].

Ave de Gaspé Lots 10-1702, 1703, 1704, terrains 25 x 72 chacun vacants, Hon. Louis Beaubien; à Joachim Mannie \$411 [94480].

Rue Clark Lot 1/2 S. 11-452, terrain 25 x 88 vacant, The Montreal Investment & Freehold Co; à Olivier Limoges sr \$294.03 [94491].

Westmount

Ave Brooke. Lots 383-85, 86 avec maison en pierre et brique, terrain 48 x 100. Joseph Sawyer à Simon Sénécal; \$11000 [94401].

Rue Côte St Antoine. Lots 239-29, 30; 1 terrain 100 x irr, sup 6612; 1 do sup 7608 chacun vacants. Elizabeth Bowman Vve de Robt T. Raynes et al à Elizabeth Purkis épouse de Allan S. Ault; \$6150 [94406].

Rue Côte St Antoine. Lots pt N. E. 239-29, pt S. O. 239-30, terrain 33 x 137 d'un côté et 150.2 de l'autre vacant. Elizabeth Emily Purkis épouse de A. S. Ault à Wm Edward Broome; \$1891.25 [94407].

Rue Olivier. Lot pt 304-6, terrain 40 x 25, sup 1000. The Laing Packing and Provision Co Ltd à Emmerson G. Hart; \$700 [94417].

Rue Cote St Antoine. Lot pt 239-30, terrain 30 x 150.2 d'un côté et 162.2 de l'autre, sup 4685 vacant. Elizabeth Emily Purkis épouse de Allan S. Ault à The Rector and Wardens of St Matthias Church; \$2342.50 [94419].

Ave Windsor. Lots 214-4d, pt N. E. 214-5b, avec maison en brique, terrain 22.9 x 106.9 d'un côté et 106.8 de l'autre. Alonzo Chs Matthews à Albert Dingwall Sawyer; \$5750 [94427].

Ave Grosvenor. Lot 219-128, avec maison en pierre et brique, terrain 50 x 111. James Maher à Jonathan Brown; \$15000 [94449].

Ave Victoria. Lots 215-10-3, 215-11-4, avec maison en pierre et brique, terrain 22.4x14.10 d'un côté et 17 de l'autre sup 357. 1 do irr, sup 1191. Maria Barker vve de Chs G. Jones à Wm Wilkinson; \$4000. [94469].

Ave Arlington. Lot pt N. O. 230-22, pt S. E. 230-21, avec maison en pierre et brique, terrain 37.6 x 112 d'un côté et 111.9 de l'autre. Mathilda Burns Brown à Wm Mackay; \$7750. [94481].

Rue Hollowell, Nos 93 à 99. Lot pt 941-301, avec maison en pierre et brique, terrain 68.7 x 100. J. Bte Adolphus Wilson à Elie Lamer; \$14500. [94492].

St-Henri

Rue St Philippe. Lot 1839, avec maison en bois, terrain 40 de front 46.6 en arrière x 96. Zoel Laviolette à Julie Milton épouse de Ths. Paquette; \$1300. [94471].

Rue Beaudoin. Lot 1722-67, avec maison en bois, terrain 24 x 92. Arcade Dupuis à Edouard St Denis; \$850. [94484].

Maisonneuve

Rue Orléans. Lots 18-323, 324, un terrain 22.6 de front 33 en arrière x 102 sup 2830; 1 do 22.6 x 102 sup 2295 chacun vacants. Isaie Préfontaine à Toussaint Laurin; \$1000 [94411].

Outremont

Rue St Jean-Baptiste. Lot pt N. E. 15-3 avec maison en bois, terrain 50 x 190. Bruno Turenne à Edward Deryuck; \$1600 [94452].

Rue Hutchison. Lot 32-4-14, terrain 50 x

100 vacant. Gilbert Hamel à Virginie Charbonneau Vve de Frs Xavier Marin; \$200 [94454].

Notre-Dame de Grâces

Lot 1/9 ind 63, pt 179, 1/11 ind de 1/2 ind pt 179. Joseph Prud'homme à Hon. Raoul Dandurand et al; \$3000 [94483].

Sault aux Récollets

Lot 18-22 à 29, terrains vacants. Joseph Timothée Dansereau à Frederick Abraham; \$100 [94384].

Rue St Hubert. Lot 489-157, terrain 25x91.9 d'un côté et 91.10 de l'autre vacant. Almanda Lefrançois épouse de T. Beaudoin à Marie Léda Lefrançois; \$38 [94390].

Rue Labelle. Lot 489-111, terrain 25 x 87 vacant. The St Denis Land Co à J. Armand Préfontaine; \$55 [94398].

St-Laurent

Lot 454-26, terrain vacant. Chs Wolf à Albertine Goedike Vve de Joseph Soly; \$100 [94412].

Lot 236. Frs Montpellier dit Beaulieu à Arthur Jasmin; \$900 [94464].

Lot 2630-73. The Sun Life Assurance Co à Evangeline Plaisance; \$150 [94487].

Lot 2630-74, terrain vacant. The Sun Life Assurance Co à Alphonse Plaisance; \$150 [94488].

Lot 2629 159, terrain vacant. Philorum Simard à Delphine Caroline Racicot; \$180 [94490].

Lachine

Chemin de Lachine. Lots 916-216, 217, 1 terrain 30 x 148; 1 du 24 x 148 chacun vacant. Marie Joséphine Labelle épouse de Louis Anselme Picard à La Cie d'Assurance Mutuelle contre le feu de la Cité; \$423.43. [94453].

Lot pt 915. Frk McGee et Pat McGee à John S. Archibald; \$1000 [94460].

Longue Pointe

Lots pt 35, 35-1 à 8, 8a, 9a, 12, 12a, 13 à 21, 21a, 22 à 95. The Montreal General Hospital et al à Joseph Ovide Gravel; \$17250. [94463].

Pointe Claire

Lot pt 43. Herménégilde Duchesneau à Léon Legault; \$440. [94442].

Ste Geneviève

Droits de succession dans les lots 40, 42 à 45. Isaie Leblanc jr & Adelard Leblanc à Adéline Bigras vve de Isaie Leblanc sr; 29000 francs [94441].

Voici les totaux des prix de ventes par quartiers:

St Jacques.....	\$18,000 00
St Laurent.....	7,000 00
St Louis.....	\$20,804 51
Ste Marie.....	22,606 21
Ste-Anne.....	21,440 00
St Antoine.....	87,865 37
Hochelaga.....	24,697 40
St Denis.....	7,035 00
St Gabriel.....	3,265 00
St Jean-Baptiste.....	17,150 00
St Louis Mile-End.....	7,214 33
Westmount.....	69,083 75
St Henri.....	2,150 00
Maisonneuve.....	1,000 00
Outremont.....	1,800 00
Notre-Dame de Grâces..	3,000 00

\$314,111 57

Les lots à bâtir ont rapporté les prix suivants.

Ave Laval,	Quartier	Le pied
Rue Ontario,	St Louis	82 1/2c.
Rue Joliette,	Hochelaga	22 5/7c.
Rue Duquette,	Hochelaga	20c.
Rue Resther,	Hochelaga	11 4/5c.
Rue Charron,	St Denis	34 5/7c.
Rue St André,	St Gabriel	37 4/5c.
Rue Boulevard,	St Jean Baptiste	25 3/7c.
	St Louis Mile-End	32 4/9c.

FERRONNERIES, HUILE, PEINTURES, CHARBON, ETC., ETC.



Manufacturiers et Importateurs. Montréal.

FAUCHER & Fils

Importateurs et Marchands-Ferronniers

Bois et Garnitures de Voitures

Fournitures pour Carrossiers et Forgeons, telles que Fer en barres, Acier, Charbon de forge, Peintures, Vernis, etc.

Nos. 796 à 802, Rue Craig,

MONTREAL.

Téléphone Main 576

Laurence & Robitaille

MARCHANDS DE

Bois de Sciage et de Charpente

BUREAU ET CLOS

Coin des rues Craig et St-Denis

Bell Tél., Main 1488. MONTREAL
Tél. des Marchands, 804.

CLOS AU CANAL

Coin des Rues William et Richmond

Bell Tél., Main 3844

Tel. Bell Main 3951 Tel. Marchands 1381

T. PREFONTAINE & CIE

LIMITÉ

Bois de Sciage et de Charpente

GROS ET DETAIL

Bureau: coin des rues NAPOLEON ET TRACY

STE-CUNEGONDE

Clos à bois, le long du Canal Lachine, des deux côtés. Téléphone Bell 8141, Montréal.

Spécialité: Bois préparés de toutes façons, assortis par longueurs et largeurs en grande quantité.



PARFAITE Pour Maison, Magasin, ou Eglise.

La lampe à Gaz Auer produit et brûle son propre gaz et met à la portée des campagnes les plus reculées une lumière supérieure et plus économique que le gaz ordinaire ou l'électricité. Lumière brillante mais douce. Coute moins que l'huile, et aussi facile à conduire Catalogue illustré gratis. Demandez-le. LA CIE DE LUMIERE AUER, MONTREAL

Rue Hutchison	do	24 8/9c.
Ave Beaumont	do	7 4/9c.
Ave de Gaspé	do	7 3/5c.
Rue Clark,	do	13 1/2c.
Rue Cote St Antoine, Westmount	43 1/2c	et 50c.
Rue Olivier,	Westmount	70c.
Rue Orléans,	Maisonneuve	19 1/2c.

PRÊTS ET OBLIGATIONS HYPOTHÉCAIRES

Pendant la semaine terminée le 15 Mars 1902, le montant total des prêts et obligations hypothécaires a été de \$93,075, divisées comme suit, suivant catégories de prêteurs:

Particuliers.....	\$53,150
Successions.....	9,425
Cies de prêts.....	6,500
Assurances.....	4,000
Autres corporations.	20,000

\$93,075

Les prêts et obligations ont été consentis aux taux de:

- 3 p. c. pour \$2,000.
 - 4 p. c. pour \$50.
 - 4 1/2 p. c. pour \$9,500.
 - 5 p. c. pour \$300; \$400; \$1,000; \$2,000; 3 sommes de \$2,000; \$3,500; \$4,000; \$5,000; \$5,500 et \$20,000.
 - 5 1/2 p. c. pour 2 sommes de \$2,750 et \$4,000.
- Les autres prêts et obligations portent 6 pour cent d'intérêt à l'exception de \$100; \$300; \$400 et \$500 à 7 pour cent.



PROVENCE DE QUEBEC

Cessions

Montréal—Montreal Bottle Exchange.
Pointe Claire—Duchesneau Her., commerçant.

Québec—Clark Ed., épicier.
St Flavien—Sevigny S., mag. gén.
Terrebonne—Lajoie J. Z., médecines brevetées.

Curateurs

Montréal—Wilkes & Michaud à Canadian Wrapper Mfg Co.
St Jérôme—Bilodeau & Chalifour à Trudel Jos., meubles.

En Difficultés

Calumet—Bennett Wm, mag. gén.; offre 50c dans la piastra.
Montréal—Derome L. J. A., commerçant; demande de cession contestée.
Goyer A., boulanger.
Stranders Barend J., cigares en g. et d.
Labonté Gilbert, mag. à dépt.
Vallières J. R. & Co., restaurant.
St Jean—Mailoux V., modes; conteste demande de cession.
St Jérôme—Trudel Jos., meubles.

Dissolutions de Sociétés

Montréal—Mathieu H. & Cie, hardes; une nouvelle société est formée.
Roy J. Fils & Cie, ferblantiers.
Legault J. S. & Cie, marchands de farine.
Novelty (The) Mfg Co.
Samson & Sylvain, teinturiers, etc.
Trudel & Moore, bois et charbon.

Fonds à Vendre

Aylmer—Labelle P. M. A., Aylmer Creamery.
Montréal—Dufort Hormisdas, épice.
Lasalle J. A., fruits.
St Philippe de Néry—Roy F. X., mag. gén.
Shawville et, Ladysmith — Plouffe, M. P., mag. gén.

Fonds Vendus

Hull—Lapointe & Quesnel, nouv., à 48½ dans la piastre.
 Little River East—Alexander F. J. K., mag. gén.
 Montréal—Lamoureux L., épïc. et boucher; l'épicerie à F. X. Quevillon.
 St Arnaud & Frères, ferronnerie, à J. A. Lambert.
 Viau Antoine, merceries.
 Larivière Jos, restaurant.
 Whitham James, chaussures, à 65c dans la piastre.
 Pierreville—Champagne Mds G. E., mag. gén.
 Québec—Patry J. H., ferronnerie, à 30c dans la piastre à H. O. Martineau.
 Roberval—Gravel T. E., mag. gén., à 60c dans la piastre à Jos Goulet, Lévis.
 Thetford Mines—Black & Rose, mag. gén.
 Valleyfield—Boyer H. O. & Cie, tailleurs.

Incendies

Kazabazua—Boland H. & Co, mag. gén.
 Matane—Bouchard A., mag. gén.

Nouveaux Établissements

Montréal—Castelli & Martin, agents généraux.
 Côté Elzéar & Fils, constructeurs.
 Eagle Electric Light Co.; demande charte.
 Silicate Brick Syndicate.
 Compagnie (La) d'Épicerie Moderne.
 Dufresne & Chaput, épïciers.
 Greenleese S. T. & Sons; mfr de fourrures, etc.
 Schwartz J. & Son, fourrures en g. et d.
 Waldron, Drouin (The) Co Ltd; demande incorporation.
 Québec—Lacroix & Frère, barbiers.
 Muir, J. L. & Co, chaussures.
 Simard P. & Cie, tailleur; M. Ferland.
 Ste Agathe des Monts—Scierie (La) Ste Agathe des Monts incorporée.
 Stadacona—Dubuc & Cie, épïciers, etc.
 Trois-Rivières—Grès (The) Falls Co; incorporé.

PROVINCE D'ONTARIO

Cessations de Commerce

Grimsby—Doran James, épïcier; E. Johnson succède.
 Huttonville—Cunningham Edward, mag. gén.
 Ottawa—Thompson A., épïcier; au 1er mai.
 Toronto—Allison Wm, épïcier etc; Abert Knott succède à 146 Spadina Ave.
 Leach, F. C., chaussures.
 Winger—Sundy, M. M., mag. gén; F. E. Priestman succède.

Cessions

Beaver Mills—Reid Robert, épïcier.
 Bruce Mines—Glanville James, mag. gén.
 Cornwall—Kinsella Walter P., épïcier.
 Georgetown—Gane & Co., chaussures.
 Ingersoll—Archibald J. P., épïcier, etc.
 Little Rapide—Wingrave & Co., mag. gén.
 London—Brunet J. A., mag. gén.
 Peterboro—Kidd Howard R., épïcier.
 Rainy River—Reid Robert, mag. gén.

Décès

Brampton—Peaker & Son, ferronnerie; W. J. Peaker.
 Russell—Mehaney, D. mag. gén.
 Ste Catherine—Wood Bros, chaussures etc; F. N. Wood.

Concordats

Ottawa—St Laurent, A. nouveautés.

En Difficultés

Combermere—Johnson Daniel, mag. gén.
 Ingersoll—Archibald James P. épïcier, etc.
 Sault Ste Marie—Madden Henry A., mag. gén.
 The Brook—Goulet, Alf. mag. gén.

COMPTABLES.

F. X. BILODEAU. A. O. CHALIFOUR
BILODEAU & CHALIFOUR,
 Comptables, Auditeurs et Commissaires, Liquidateurs de faillites.
 No 15 rue Saint-Jacques,
 Téléphone Bell Main 3232. Montréal.

W. M. RENAUD,
 Comptable, Auditeur et Commissaire. Spécialité: Règlement des affaires de Faillites.
 No 15 rue St-Jacques,
 Téléphone Main 2274. Montréal.

CHARTRAND & TURGEON

COMPTABLES

180 ST-JACQUES, MONTREAL
 Tél. Bell Main 2638.
 Tél. des Marchands 642

ALEX. DESMARTEAU,
 Successeur de Charles Desmarteau,
COMPTABLE, AUDITEUR, LIQUIDATEUR DE FAILLITES
 Commissaire pour Québec et Ontario.
 Bureaux, 1598 et 1608 rue Notre-Dame, Montréal.

GAGNON & CARON,
 Curateurs, Experts Comptables. Bâtisse des Chars Urbains,
 Tel. Bell Main 815. B. P. 911 Montréal.
 Arthur Gagnon, Gérant de la Succession Hon. Jean Louis Beaudry.
 L. A. Caron, Auditeur de la ville de Malsonneuve et de la Chambre de Commerce du district de Montréal.

Arthur W. Wilks J. Wilfrid Michaud

WILKS & MICHAUD,

Comptables, Auditeurs, Commissaires pour toutes les provinces.
 Règlement d'affaires de Faillites.
 211 et 212 Bâtisse Banque des Marchands
 Téléphone Main 4125. MONTREAL.

GEO. GONTHIER

Expert Comptable et Auditeur

EXPERT REPRESENTANT

The Account, Audit & Assurance Co'y, Limited, New York.

Spécialité: Audition de livres et organisation de comptabilité d'après méthode appelée "Balance Sheet System of Accounts."

11 et 17, Côte de la Place d'Armes
 Tel. Bell Main 2113. MONTREAL.

LS. DESCHENES
ENGANTEUR DE COMMERCE

Jobber en Chaussures

No 60 RUE ST-JEAN
QUEBEC

N. B.—Messieurs les marchands de la campagne épargneront de l'argent en venant me faire visiter avant d'acheter ailleurs. J'ai constamment en mains toutes sortes de laines pour leur commerce.

RIPANS

Il y a peu de maladies que ne puisse soulager l'usage occasionnel d'une Ripans Tabule. En vente chez les pharmaciens. Le paquet de 5 cents est suffisant pour les besoins ordinaires. Le flacon pour familles, 60 cents, contient la provision d'une année.

Dissolutions de Sociétés

Kinburn—Osborne & Huffman, mag. gén.; D. E. Osborne continue.

Fonds à Vendre

Brantford—Grant & Sons, nouveautés.
 Stewart Alex. & Co, nouveautés.
 Hensall—Arnold G. F., mag. gén.
 Ottawa—Imperial (The) Clothing Mfg. Co.
 Toronto—Wolfe R., modes, etc.

Fonds Vendus

Amherstburg—Trotter D. & Son, épïciers; à Lovegrove & Scratch.
 Arnprior—Tierney Bros, nouveautés; à 25c dans la piastre.
 Cannington—Freeman & Dowdle, mag. gén.
 Exeter—Levitt Wm, articles de fantaisie; à Talbot.
 Grafton—Nobles J. W. & Son, mag. gén.; à R. Lawless & Son.
 London—Wray S. épïcier; à J. B. Wray.
 Andrew & Son, épïciers; à R. Baker.
 Lea F. C., épïcier et boulanger; à Bailey.
 Stratford & Galt—Dalton Emeline M., articles de fantaisies; le commerce de Galt à Mary J. Summers.
 Toronto—Century (The) Printing Co.
 Northgrave Bros, épïciers; à W. Allison.

Nouveaux Etablissements

London—Hobbs Hardware Co; demande incorporation.
 Toronto—American Tent & Awning Co Ltd; a obtenu charte.
 McLachlan—Joy (The) Electric Co Ltd, a obtenu charte.
 Waubashene—Soskin Geo., mag. gén; a ouvert une succursale à Tottenham.

NOUVEAU-BRUNSWICK

Décès

Edmundston—Dayton Milton, mag. gén.
Nouveaux Etablissements.
 Long Reach—Williams & Gorham, mag. gén.
 St Jean—McGaffigan J. J. Ltd, thé; demande incorporation.

NOUVELLE-ECOSSE

Cessions

Lordway Mines—McVicar Angus J., contracteur.
En Difficultés
 Reserve Mines—McVicar Angus J., contracteur.

Incendies

Amherst—Press Publishing Co, ass.
 Louisburg—Fried Max, hardes.
Nouveaux Etablissements
 Amherst—Amherst Furniture Co; Max M. Sterne.
 Pictou—Logan D. & Co, épïciers.
 St Margaret's Bay—Dominion Lumber Co demande incorporation.

MANITOBA ET TERRITOIRES DU NORD-OUEST

Cessions de Commerce

Innesfail—Ranchers Supply Co, mag. gén.; Geo. W. West succède.
 Winnipeg—Gibson A., épïc.

Cessions

Winnipeg—Chouinard Joséphine, nouv., etc.

Dissolutions de Sociétés

Arcola—McNeil J. & Co, mag. gén.
Fonds Vendus
 Gleichen—Knight, D. F. & Co, mag. gén.; à P. Stockton.
 Hilton—Brown, Charles, mag. gén; à James Bryden.
 Winnipeg—Ruble (The) Fruit Co Ltd.

Incendies

Makinak—Goldstein, S. mag. gen.
 Ponaka—Algar, T. E. & Co, mag. gen.
 Matush, L. B. mag. gen.
 Portage La Prairie—Finklestine, T. & M.
 hards, etc ; ass.

Shoal Lake—Hudson's Bay Co, mag. gen. etc.

Nouveaux Etablissements

Darlingford—Darlingford (The) Farmers
 Elevator Co Ltd; demande incorpora-
 tion.

Grand View—Swain & Clark, mag. gén.;
 une succursale à Boggey Creek.

Winnipeg—Dyson (The) Co, mfr épices; d-
 mande incorporation.

Robinson & Co Ltd, nouveautés; incorpo-
 rée.

Winnipeg (The) Pure Milk Co.; incorporée.
 Teese & Persse Ltd, agents manufacturiers
 incorporés.

COLOMBIE ANGLAISE

Cessations de Commerce

Victoria—Mason T. G., nouv.

Cessions

Trail—Pond & Brock, épiciers.

Vancouver—Scougate Bros & Co, nouv.

Dissolutions de Sociétés

Kamloops—Marshal & Todd, épiciers.

Nouveaux Etablissements

Vancouver—Western Canada Fish Co Ltd;
 incorporée.

B. C. Transfer Co Ltd; incorporée.



Du 25 mars au 1er avril 1902.

District de Montréal

Jos. Chevalier vs Sifroi Faille.

Laprairie—Le lot 116 situé rue L'Ange
 Gardien, avec bâtisses.

Vente le 26 mars, à 11 h. a. m., à la porte
 de l'église paroissiale.

In re Wm Weir et al faillis.

Sault aux Récollets.—Les lots 252-2, 254-1,
 251-8, 252-6, situés avenue Sommerville.

Vente le 27 mars à 11 h. a. m., au bureau
 du shérif à Montréal.

Leclair & Bruneau vs Jos. Laporte.

Montréal—Le lot 202 du quartier St-Jean-
 Baptiste, situé rue St Hypolite, avec bâtisses.

Vente le 27 mars à 10 h. a. m. au bureau
 du shérif.

District de Chicoutimi

La Fonderie de Plessisville vs Geo. Martel.

Roberval—Le lot 349 du 6ème rang avec
 bâtisses.

Vente le 25 mars, à 2 h. a. m., à la porte
 de l'église paroissiale.

District de Gaspé

John T. Touzél vs Wm R. Boucher.

St Pierre de la Malbaie—La partie du lot
 42 contenant 46½ acres, avec bâtisses.

Vente le 26 mars, à 11 h. a. m., à la porte
 de l'église paroissiale.

District d'Iberville

Frost & Wood vs Joseph Blais.

St Cyprien de Napierreville—Le lot 228,
 avec bâtisses.

Vente le 25 mars, à 11 h. a. m. à la porte
 de l'église paroissiale.

du shérif.

PAIN POUR OISEAUX Est le "Cottam
 Seed," fabriqué d'après six brevets. Mar-
 chandise de confiance; rien ne peut l'appro-
 cher comme valeur et comme popularité.
 Chez tous les fournisseurs de gros.

G. VIGAUD

545 Ave. Mont-Royal, Ville St-Louis, Qué.

Vend et achète toutes sortes de bouteilles, vieux
 métaux, fer, cuivre, etc.

A vendre 1,000,000 de douzaines de bouteilles de
 Pharmacie et Parfumerie. Prix réduits.

Téléphone Bell Est 852.

La Peptonine

Le véritable aliment des enfants, pur, stérilisé,
 approuvé par les analystes officiels, recommandé
 par les autorités médicales.

Se détaille à 25 cts la grande boîte.

Pour les cotations, consultez les prix courants de
 ce journal.

F. COURSOL, Seul Propriétaire,
 382 Avenue de l'Hôtel de Ville, MONTREAL.

La Viatorine

EMULSION SUPERIEURE D'HUILE DE FOIE DE MORUE.

GUÉRIT Toux, Bronchite, Asthme,
 Rhume, Scrofule, Pituite,
 Dyspepsie, Débilité Générale
 25c, 50c, \$1.00 la bouteille. En vente partout

DÉPOT PRINCIPAL

Institution des Sourds-Muets, St-Louis du Mile End

COURSE POUR LES TAPIS...

Tel est le mot qui exprime le mieux l'ac-
 tivité qui prévaut en ce moment dans
 les Tapis, Rideaux et Couvertures de
 plancher à chacun de nos Trois Grands
 Magasins de Tapis.

THOMAS LIGGET,

1884 rue Notre-Dame, Montréal.
 2446 rue Ste-Catherine, Montréal.
 175 à 179 rue Sparks, Ottawa.

G. ELIE AMYOT

IMPORTATEURS D'ARTICLES DE

Modes et Hautes Fantaisies

EUROPÉENNES ET AMÉRICAINES

Téléphone 887 ♦ En gros seulement

59, rue Dalhousie, B. V., Québec

FOURRURES! FOURRURES!



Importateur et exportateur en
 gros de fourrures brutes et pré-
 parées. Manufacturier de four-
 rures pour Messieurs, Dames et
 Enfants, telles que Pardes-
 sus, Jaquettes Collettes
 et Cols Tours de Cou,
 etc., ainsi Mitaines et Gants
 de Chamols.

On paie le plus haut prix du
 marché sur consignation de
 fourrures non-préparées, Peaux,
 Cire d'Abelle et Racines de
 Ginseng.

Ouvrage de Taxidermiste de
 première classe, une spécialité.
 HIRAM JOHNSON, 494 Rue St-Paul.

HARDOUIN LIONAIS

D.C.D., L.C.D.,

CHIRURGIEN DENTISTE,

Gradué du "Philadelphia Dental College"
 Licencié du Collège Dentaire de la P. de Q.

2359 RUE STE-CATHERINE
 MONTREAL

Tél. de Bureau: Up 2498.

Résidence, E. 870

District de Kamouraska

Thos Langlais vs Louis Anctil dit St Jean,
 St Philippe de Néri—Les lots 212 et 213,
 avec bâtisses.

Vente le 26 mars, à 10 h. a. m., à la porte
 de l'église paroissiale.

District de Québec

Jean Durand vs Dame Vve Eugène Cham-
 berland es qual.

St Ambroise de la Jeune Lorette—Le lot
 693, avec bâtisses.

Vente le 29 mars, à 11 h. a. m., à la porte
 de l'église paroissiale.

District de Richelieu

J. Garand et al vs C. N. Armstrong et al
 Sorel—Le lot 857 situé rue Sophie, avec
 bâtisses.

Vente le 26 mars, à 10 h. a. m., au bureau
 du shérif.

District de Terrebonne

La Cie de Papier Rolland vs Mélasppe
 Bélisle

St Jérôme—Les parties du lot 426 avec
 bâtisses.

Vente le 25 mars à 11 h. a. m., à la porte
 de l'église paroissiale.

La Cie de Papier Rolland vs Auguste
 Lecompte.

St Jérôme—La partie du lot 425.
 Vente le 25 mars de 11 h. a. m. à 4 h. p.m.
 à la porte de l'église paroissiale.

La Cie de Papier Rolland vs Alph. Cyr.

St Jérôme—Le lot 403.
 Vente le 25 mars de 11 h. a. m. à 4 h. p.m.
 à la porte de l'église paroissiale.

La Cie de Papier Rolland vs Jos. Pagé et al.

St Jérôme—Le lot 407.

Vente le 25 mars de 11 h. a. m. à 4 h. p. m.
 à la porte de l'église paroissiale.

La Cie de Papier Rolland vs Jos. Isidore
 Valiquette.

St Jérôme—Les lots 422 et 423.
 Vente le 25 mars de 11 h. a. m. à 4 h. p. m.
 à la porte de l'église paroissiale.

La Cie de Papier Rolland vs P. A. T. de
 Montigny.

St Jérôme—Le lot 421.
 Vente le 25 mars de 11 h. a. m., à 4 h. p. m.
 à la porte de l'église paroissiale.

La Cie de Papier Rolland vs Edm. Labelle
 et al esqual.

St Jérôme—Les lots 413, 414, 415.
 Vente le 25 mars, de 11 h. a. m. à 4 h. p. m.
 à la porte de l'église paroissiale.

La Cie de Papier Rolland vs S. Desormeaux.

St Jérôme—Le lot 425.
 Vente le 25 mars, de 11 h. a. m., à 4 h.
 p. m., à la porte de l'église paroissiale.

La Cie de Papier Rolland vs Rosanna Noël
 et al esqual.

St Jérôme—Les lots 408 et 409.
 Vente le 25 mars, de 11 h. a. m. à 4 h. p.
 m. à la porte de l'église paroissiale.

La Cie de Papier Rolland vs Honoré
 Desjardins.

St Jérôme—Deux parties du lot 425.
 Vente le 25 mars de 11 h. a. m. à 4 h. p.m.,
 à la porte de l'église paroissiale.

Alex Pridham vs Aug. James McKenzie.
 Canton Montcalm—Deux parties du lot 9 du
 2ème rang, avec moulin à scie etc.

Vente le 25 mars, entre 10 et 11 h. a. m.,
 au bureau d'enregistrement à Lachute.

La popularité de certains produits est due
 à un caprice passager de la mode. Il n'en est
 pas de même pour une marque de tabac, sur-
 tout lorsque les fabricants possèdent, comme
 la Rock City Tobacco Co de Québec, l'expé-
 rience voulue pour maintenir la qualité tout
 jours égale de ses marques populaires.

PROVINCE DE QUEBEC

Cour Supérieure.

DÉFENDEURS.	DEMANDEURS.	MONTANTS
Absents		
Poupart Louis.....	J. O. H. Perras	325
Côte St-Paul		
Daignault Amédée..	Ville Cote St Paul	600
Lenoir Dame Alph	Dame E. Valiquette	199
Hudson		
Paquette Jean.....	P. Kearney	100
Ile aux Cerfs		
Stevenson Dame Jas B.....	Ville de Westmount	133
Lachine		
Poirier J. B. sr..	W. O. Williams et al esqual	119
Espin Geo..	Robt. D. McGibbon et al	262
Montreal		
Bessette Dame Jérémie	Jonas Schener	175
Bélanger Geo.....	A. C. de Lotbinière	398
Bélaire Delle E.....	Ls Riopelle	136
Brien Dame Alex et al	esqual D. Crawford	148
Clunie John S.....	R. D. McGibbon	262
Cité de Montréal et al.....	Harry Machkowsky	3e cl.
Cité de Montréal.....	Barnabé Corbeil	220
Cox John.....	James Leggat	246
Derome L. Gust. et ai.....	Warwiek Bros and Rutter	3e cl.
Demers Anselme et al.....	Chs Vauelli	4e cl.
Daveluy Geo.....	Aimé Bourassa	449
Filiatrault Aristide.....	L. de Martigny	100
Forbes G. A.....	Wm Bentham	105
Grand Trund Ry Co.....	Vve Wm Z. Carrier (dom.)	15000
Gareau Alb.....	J. E. Roy	108
Jardin Alph.....	G. Guibord	141
Jobin Dame Jos.....	Hon. N. Pérodeau	130
Lozeau Nap.....	L. Richard Beaudry	350
Lamontagne J. H.....	Wm Bulmer	480
Larivière N. et A. C. (En liquidation.)	Cité de Montréal	642
Montreal Park and Island Ry Co.....	Philias Viau	1681
Martel Steyen H.....	A. Brisset	105
Moore Chs F.....	Philias Bernier	125
Mann Wm.....	John Dunlop et al	2e cl.
Martineau Méd.....	Geo. Pineault	5000
Pacaud Abr L.....	The Robt Mitchell Co	141
Pouliot Arth. L.....	Steven H. Martel	155
Proctor Arth. J. et al.....	Caulfield, Henderson & Burns	161
Pepin Pierre.....	Gustave Guibord	109
Renoldson D. H.....	B. L. Murchison	342
Rose Dame Vve J. D.....	Louis Fortier	200
Royal Bank of Canada et al.....	Jos. Wård	50000
Rourke Dame Wm.....	C. E. Colson & Son	305
Smith Wm N.....	J. Z. Resther esqual	140
Sanft Aaron.....	H. Levy	209
Smith J. Barley.....	Lachine Rapids Co	129
Sola, héritiers de Gersholmde.....	The Ontario Bank	2e cl.
Smith Jos W.....	Aug. Viau	187
Vincent Geo T.....	Ths Ligget	187
Vaillancourt A. & Cie.....	Cie d'Approvisionnement Alimentaires	138
Walberg E. Andrew.....	The Kerr Engine Co	281
Outremont		
May Wm.....	M. Burns	315
Ville de Outremont.....	Nicolas Sarrasin (Dom.)	400
Québec		
Champagne A.C.....	J. E. Marchand	131
Stanbridge Station		
Menard Henri.....	Ludger Gravel	106



A. RACINE & CIE

IMPORTATEURS ET

- EN -

Marchandises Sèches

Générales

DE TOUTES SORTES.

340 et 342 Rue St-Paul

- ET -

179 et 181 rue des Commissaires

MONTREAL.

AVIS

aux Marchands Détailliers

L'HERBAGEUM

est il vendu dans votre

VILLAGE ?

Si non, il devrait l'être

parceque : chaque : fermier

devrait l'employer

régulièrement.

Mais il n'est pas vendu par

le commerce de gros.

C'est pourquoi écrivez à

THE BEAVER Mfg CO

Seuls Manufacturiers

GALT, Ont., Can.

LOTS A BATIR - Localité Superbe, de Grand Avenir. S'adresser à A. & H. Lionais, 25, r. St-Gabriel, Montréal.

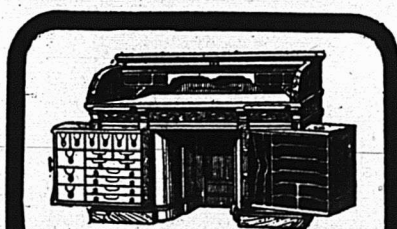

LE BUREAU DU JOUR

Toutes les combinaisons nécessaires pour rendre un bureau pratique, abrégant l'ouvrage et économique se trouvent dans ceux que nous manufacturons. Sous le rapport de la matière première, de la construction, du fini et de l'utilité, de la durée et du dessin, ils devanent toutes les autres marques. Ils transportent tout bureau en un bureau plus confortable. Notre catalogue fournit tous les renseignements. Canadian Office and School Furniture Co. "Limited." Preston, Ont., Can. Ameublements pour Bureaux, Ecoles, Eglises et Loges.

St François de Sales		
Masson Dame Damasc.....	Jos Gosselin	572
St Henri		
Dufresne Dme Philias..	Hercule Dupré	440
St Lazare		
Mercurie Alf.....	G. Delahaye	141
St Louis—Mille End		
Leclerc Pascal.....	C. Chaussé	500
Ste Thérèse		
Ste Thérèse Fur. & Bedding Mfg Co..	Frères de St Vincent de Paul	791
St Vincent de Paul		
Chartrand Pierre.....	Fabien Monsiau dit Désormeau	115
Toronto, Ont.		
Carswell W. H.....	Hy Tucker	112
Jaffray Robt.....	L. H. Ewing	1e cl.
Westmount		
Boschen Dame Fred W.....	Ville de Westmount	117
Yarmouth, N. E.		
McComiskey R. B. et al.....	J. A. Malouf	500
Cour Supérieure		
JUGEMENTS RENDUS		
DÉFENDEURS.	DEMANDEURS.	MONTANT.
Anderson's Corners		
Anderson Earle.....	Ames Holden Co	378
Gènes, Italie		
Gramatica Gerolama & Cie.....	Dame C. T. Timossi et vir	375
Laurier Station		
Daigle Alex. et al.....	Dame E. Latreille	103
Montfort		
McEwan John.....	E. D. Vipond	100
Montréal		
Bernard Dame Eliz.....	Hy Prendergast	150
Cowen Amos.....	Ths West et al	326
Commiré N.....	F. X. Cantin	352
Chaffee A. B.....	A. P. Pigeon	228
Cie d'Imprimerie Electrique.....	Arth. Lamalice	600
Chevrier Dame M. A. et vir.....	E. Martineau	102
Donaher Nich.....	Wm Fraser	109
Dager Geo.....	Le Roi	200
Dionne Polycarpe.....	Dame M. L. A. Fortin et vir	104
Flannigan Frk.....	Le roi	100
Gascoigne P. V.....	Hy Birks	29
Green H.....	Empire Mfg Co	89
Godin Eng. et al.....	Jos Méloche	450
Lavigne C. A.....	Jos Paquette	2347
Lenoir & Co.....	Dame Eliz. McAvilly	140
Lilley Thos.....	Geo. J. Browning	4e cl.
Mills Jos et al.....	Jos Gagné	150
McShane Dme Alice.....	Cité de Montréal	1134
Montgomery Dame D. et vir.....	Dame Annie Yuile	360
Mann Wm.....	Dame L. Linthicum	1610
Moineau Gédéon.....	Dame Eng. Labelle	114
Montreal Quarry Co.....	Dame M. G. A. Trestler	322
Nager Saba.....	Le Roi	200
Ouellette Chs.....	Le Roi	200
O'Donohue Rich. P.....	Florence L. Hagar	242
Raveau René.....	T. Bédard et al	240
Robb Wm.....	Synod of the Diocese of Montreal	275
Senécal J. D. A. et al.....	R. J. Demers	125
Shawinigan Water & Power Co.....	Carier Lainé & Co	12286
Union Brewery Co et al.....	John Hope	15000
Vaillancourt A. et al.....	Eusèbe Tougas	100
Weinstein David.....	Carl Skillier	159
Ward Kathleen F. et Eva D.....	F. E. Browne	262
Osgoode Station		
Wilson Ambrose P. et al.....	Ames Holden Co	228

Québec	
Kane Jas R.	Jas Robertson & Co 290
River East	
Alexander J. E. & F. J. Hawell Lith Co	200
St Louis de Bonsecours	
Blanchard J. C.	F. X. Craig 327
St-Louis—Mile End	
Huneault L. H.	Nap Letang 193
Goyer A.	Union Bank of C. 175
St Julien J.	Alex Orsali 208
Verchères	
Dalpé Philibert.	J. C. Lamothe 307
Cour de Circuit	
JUGEMENTS RENDUS	
DÉFENDEURS. DEMANDEURS. MONTANTS	
Absents	
Socrates G.	J. D. Couture 99
Ascot	
Gagnon Pierre.	A. Lanctot 32
Cartierville	
Beaubien H.	J. Duchesneau 14
Chesham	
Granger Jos.	C. C. Knight 22
Cookshire	
Courtois Peter.	J. Mackinnon et al 27
Pope R. H.	C. S. White 44
Ditton	
Dumont B.	J. McKinnon et al esqual 36
Eaton	
Perry alias Pary.	J. McKinnon et al esqual 37
Emberton	
Dubé Frk.	J. McKinnon et al esqual 36
Grand Mère	
Dupras A.	M. Wallek 10
Israeli	
Gagné Rodolphe.	J. St Hilaire et al 43
Lachine	
Coursol J.	G. J. Adams 30
St Denis S.	The Ozo Co 28
Lévis	
Asselin Paul fils.	Alph. Guertin 37
Lambton	
Dayton Théop.	E. A. Lothrop 10
Longueuil	
Vineent T. Robert dit.	E. Comtois 25
Magog	
Lajeunesse Jos.	J. A. Roy 26
Mégantic	
Lemay Tel.	M. E. Huguenin et vir 22
Morsboro	
Gunn Geo.	G. Layfield 61
Montreal	
Authier E. et al.	E. V. Demers 9
Burton J.	Dame J. H. Browning 6
Beaulieu Dame L.	The J. S. Prince Co 17
Benoit P.	S. Miller 32
Barry J.	C. J. Morris 24
Brunet Martin.	Dame Mary A. Wilson 11
Bruneau Louis.	A. Jean et al 16
Bordeleau Louis.	V. Ruffier 9
Bélanger J. sr.	G. Plante 14
Beaupré Z.	J. L. Carle 5
Baxter S. G.	Dame E. Granger 40
Bryan T.	A. Labrèche 14
Bourguignon A.	O. McAbbé 7
Coleman P.	C. Houghton 17
Clermont S.	E. Brossard 27
Chamberland.	Jos Mayer 10
Cairns S. R.	P. A. Mallette 62
Cyr G.	S. Rosen 20
Desourdy G.	J. Rhéaume 38
Dewitt H.	Dame H. N. Williams 48
Donaher W.	A. Ahearn 19
Dufour J.	J. Lefebvre 35
Driscoll H.	J. P. Coté 7
Duhamel Dame E.	Dme V. Campeau 10
Davis L. E.	A. F. Dawes 15
Durand Ls.	J. L. Carle 10
Dubreuil O.	Dame R. Limoges et vir 40

Daurais Maurice.	L. A. Charron 18
Doucette N.	Ls R: Payfer 50
Dussureau J.	D. Glaberson 10
Ferguson W.	W. Templeman 5
Fournier H.	G. Plante 17
Foucault W.	Moses Durffman 16
Gunter F. Lyn.	The J. S. Prince Co 25
Gravel G.	J. O. Vallée 6
Gagnier Dame F.	Dame A. Larue 40
Griffith J. Jacob.	Martin et al 15
Gingras A. F.	E. Biron 12
Gauthier J. B.	C. Turnison 6
Gagnon E.	A. Gagnon 18
Germain M.	P. St Pierre 19
Gaudry Dame B. et al.	Arthur Gagnon 98
Giard P. Chs.	E. Choquette 47
Gosse A.	C. D. Fagerberg 26
Hanson G. F.	J. W. Blair 10
Harrison J.	F. Ménard 9
Hodgson J.	J. A. Massé 32
Houde N.	J. Poirier 30
Hébert C.	A. Leblanc 6
Imperial Oil Co. R.	Bourbonnière et al 6
Julian F. H.	Auer Inc Light 5
Kyle M. H. et vir.	S. Robillard 20
Keegan Mich.	Geo. H. Pearson 22
Lapierre P.	P. P. Martin 35
Léonard Dame E.	The J. S. Prince Co 7
Laplante W.	F. Perrault 6
Lebrun J.	D. Bélanger 11
Lescarbeau Dame V.	A. Gadois 22
Lalumière A.	Dama A. Allard 24
Léonard J. alias D.	E. Riopel 7
Lafrenière O.	P. Barette 38
Racroix E.	J. A. Robillard et al 15
Lapointe P.	O. Sauvé 9
Léveillé C. et Cie.	Emma Rochon 31
Lebert Chs.	Dr J. H. Lesage 25
Moore Fred.	M. Tapley 16
Magnan B. R. et al.	C. Cushing 37
Mailé H.	J. Chevalier 5
Mongeau Dame M.	R. Ethier 16
McIntyre Chs J.	John Murphy et al 11
McVey F.	S. Margoles 15
Nault N. et al.	F. X. Cantin 33
O'Brien W.	A. Lemieux 17
Ouimet E.	F. Décary 36
Onimet, héritiers de Louis.	A. Amiot et al 89
Prume J. J.	J. H. Harte 17
Poitras J. A.	Hy Tapley 6
Pagé Jos.	S. Braut 28
Pelletier A.	L. Larose 96
Pudhomme J. P.	Ernest Cousins 12
Pilkington J.	G. Beaulieu 27
Portugais Eug.	L. A. Lavallé et al 25
Pagé L.	A. Dillon 24
Papineau Elzéar.	Tel Martin 77
Plante W.	J. W. David 10
Powell F. F.	P. E. Collier 12
Parent C.	G. Brassard 23
Painchaud J. E.	O. Hogan 27
Ranger C. E. et al.	A. L. Kent et al 76
Roy Jos.	Arthur Lefort 72
Royal N.	P. R. Goyet 12
Riley M.	J. W. Melson 38
Smythe G.	M. Tapley 14
Skelly J.	S. Miller 10
Smith W. H.	Hon. L. F. R. Masson 94
Séguin E.	J. Brunet 40
St Hilaire E.	L'Union des Mouleurs 23
Sentenne E. A.	H. Glenny 9
Smith R. W. jr.	M. Cœhenthaler 8
Savoie Arthur.	J. L. Bélair 27
Sauvé J. E.	L. Dugas 57
Turcotte Dame A.	The J. S. Prince Co 22
Tatlock T.	F. Ménard 7
Tremblay J.	P. Marier 10
Thomson A.	J. A. Ogilvy et al 6
Thouin J.	C. Chapleau 30
Tremblay J.	H. Glenny 8
Théroux E.	A. Brisebois 27
Villeneuve A.	S. Margoles 22
Vinet G.	U. Beauchamp 8
White W. E.	A. B. Hall 24

Wheeler S.	G. B. McCombe 36
Wescott A. C.	F. Ménard 8
Wells G.	W. F. Torrance 52
Newport	
Statton Herb.	J. MacKinnon et al esqual 44
Orford	
Hatch Herman E.	A. Martin 22
Whittier Alder et al.	M. Moody et al 47
Outremont	
Craven John R.	Jos Quinn 52
Ottawa	
Deveaux E.	S. Carrière 9
Québec	
Turgeon Dame Hilaire.	Sœurs de Charité de St Hyacinthe 36
Richmond	
Bédard E. J.	Bell Tél. Co 13
Scottstown	
Mayheux G. et al.	W. S. Drew 47
Sault aux Récollections	
Latour J.	P. A. Pelletier & Cie 42
Sherbrooke	
Pearce Chs.	W. S. Kilgour 91
Sawyer Chs.	J. Houle 7
Trépanier Louis.	A. Trudeau 65
Stonefield	
Cameron D. V.	The Ozo Co 21
Stanbridge	
Lebeau G.	Massey, Harris Co 17
Ste Cunégonde	
Murray Wm John.	S. Germain et al 15
Berthelet B.	A. E. Prudhomme 62
Gravel G.	J. O. Vallée 6
St Guillaume	
Dionne A. J.	R. Kearney 23
St Henri	
Ritchot J.-B.	A. Lalonde 7
Paquette L.	P. Leblanc 40
Dubord Ed.	L. G. Derôme et al 20
Godon G.	A. Geoffron 17
Cité de St Henri.	F. V. de Lattaignant 40
St-Louis—Mile End	
Hogue J. E.	The J. S. Prince Co 55
Vézina A.	J. W. Chapleau 12
Goyer A.	Jos. Burelle 31
Gagné F.	L. G. Chaussé 7
Métivier Frs.	A. C. St Amour 9
do.	J. A. Morin 15
Jutras Z.	J. W. Delisle 11
Elliott Edw.	J. Delisle et al 8
Archer R.	Dame A. Clune 5
Filiatrault J.	E. L. S. Patterson 50
St Pierre de Tingwick	
Gremore Alf.	A. Trudeau 71
Ste Sophie de Lévrard	
Spénard M.	The Ozo Co 61
St Thomas de Pierreville	
Rousseau H.	P. Kearney 20
Terrebonne	
Iajoie (The) Mfg Co.	J. W. Chapleau 65
Toronto	
Azee L. K.	M. Kouri 26
Thetford	
Thibodeau Thos.	C. C. Knight 14
Verdun	
Fulton J.	O. L. Henault 57
Villeray	
Murray Jos.	Jos Mayer 11
Weedon	
Blanchard Z.	L. C. Bélanger 60
Gagné Augustin M.	La Banque Nationale 78
Gagné Aug.	Emm L. L. Warren 22
Westmount	
Kirkam E. B.	J. A. Ogilvy et al 28
Westbury	
Foucault A.	H. H. Pope 42
Fencarre E. E.	Mary Kelley 20
Winnipeg	
Knight R. A.	A. E. Tuddenham et al 48