

PAGES
MANQUANTES



PRIX COURANT



Vol. XLV.

MONTREAL, VENDREDI, 21 JUIN 1912

No 25

LEA & PERRINS' SAUCE



By ROYAL WARRANT.



By ROYAL WARRANT.

La Sauce Worcestershire d'Origine et Authentique.

“LA FAVORITE DE L'UNIVERS”

Depuis plus de 70 ans, la Sauce Lea & Perrins fait les délices des épicuriens des cinq continents--- et est aujourd'hui la sauce la plus renommée de l'univers.

J. M. DOUGLAS & CO.

Montréal.

Agents Canadiens.





Dans tout Commerce

Il y a un grand nombre d'articles qui, à certaines saisons, ne se vendent pas et le marchand se creuse la tête pour trouver le moyen de s'en débarrasser coûte que coûte.

C'est un fait qui ne se produit jamais avec les

Essences culinaires de Jonas.

Elles ne connaissent pas de morte-saison. Printemps, Été, Automne et Hiver, la ménagère demande les **Essences de Jonas**. Avez-vous beaucoup d'articles dans votre magasin qui se vendent avec si peu de peine ? C'est pourquoi votre intérêt est de ne jamais manquer d'avoir en stock les

Essences Culinaires de Jonas

Manufacturées par

Henri Jonas & Cie, - Montréal.

Un Article de Saison

est un article à ne pas négliger, Si vous mettez bien en évidence dans votre magasin ou dans votre vitrine l'article du jour, votre clientèle pensera à l'acheter. Y a-t-il un article qui soit plus de saison que le

Vernis Militaire de Jonas

par les temps de poussière qui ternissent si rapidement les chaussures. Il n'a pas son pareil pour l'entretien des chaussures en cuir. Si vous voulez offrir à vos clients un **Vernis** qui donne un brillant solide à la chaussure sans l'endommager, offrez-lui en toute confiance le

Vernis Militaire de Jonas.

HENRI JONAS & CIE.,

FABRICANTS.

MAISON FONDÉE EN 1870.

389 et 391 Rue St-Paul, - - - Montréal.

Les raisons convain-
cantes pour la mé-
nagère, d'acheter
les boîtes de fèves
"SIMCOE".

Elles sont :
Cuites scientifiquement,
Immensément populaires,
Les plus délicieuses de toutes,
Contiennent plus de fèves que les autres,
On y revient toujours quand on les a essayées,
Economiques et hygiéniques,
Les Fèves cuites,
De la plus riche qualité,
Soigneusement préparées,
Saines et nutritives,
Font les délices de tous.

DOMINION CANNERS LIMITED

HAMILTON, CANADA.

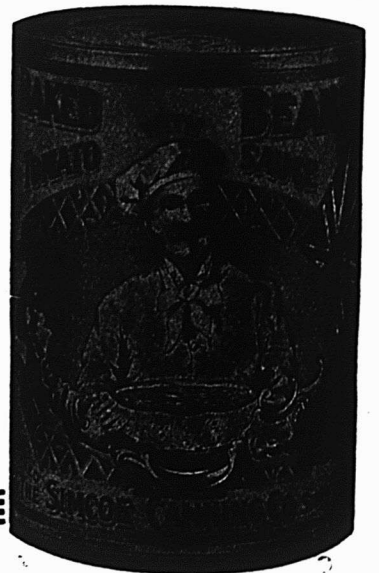

Partout où il y a des enfants

Le Blé d'Inde préparé par Benson

trouve une vente assurée.

Les mères savent quels plats d'été délicieux et nourrissants elles peuvent faire avec le Corn Starch de Benson,---riches custards, blanc-mange, crème à la glace, etc., que les enfants aiment et désirent.

Les mères savent que leurs enfants peuvent facilement digérer le Corn Starch Benson à cause de sa délicatesse et de son extrême pureté.

Les mères demandent invariablement celui de Benson lorsqu'elles désirent du Corn Starch pour leurs enfants. Toutes les mères l'achèteront dans votre quartier.

Votre Commande Recevra une Attention Immédiate.

THE EDWARDSBURG STARCH CO.
LIMITED
MONTREAL-CARDINAL-TORONTO-BRANTFORD-VANCOUVER

PRIX COURANTS.

Dans la liste qui suit, sont comprises uniquement les marques spéciales de marchandises dont les maisons, indiquées en caractère noirs, ont l'agence ou la représentation directe au Canada, ou que ces maisons manufacturent elles-mêmes. Les prix indiqués le sont l'après les derniers renseignements fournis par les agents, représentants ou manufacturiers eux-mêmes.

WALTER BAKER & CO., LTD.

La lb.

- Chocolat, Prime No 1, bte 12 lbs., pains de 1 1/2 lb. et 1/2 lb. . . . 0.33
- Chocolat à la Vanille, bte de 6 lbs. . . . 0.44
- German's Sweet, bte de 6 lbs. . . . 0.26
- Breakfast Cocoa, bte de 1/5, 1/4, 1/2, 1 et 5 lbs. . . . 0.39
- Chocolat sucré, cinquième bte 6 lbs., pains de 1/5 lb. . . . 0.20
- Chocolat sucré, Caracas bte de 6 lbs. 0.32
- Falcon Cocia (Soda chaud ou froid), btes de 1 lb. . . . 0.34



Registered Trade-Mark

- Caracas Tablets, cartons de 5c, 40 cartons par boîte. . . . 1.25
 - Chocolat sucré, Auto, bte de 6 lbs. 0.32
- Ces prix sont F.O.B. Montréal.

BRODIE & HARVIE

- Farines préparées de Brodie la doz.
- Red XXX pqts de 6 lbs. 3.10
- Red XXX pqts de 3 lbs. 1.60
- Crescent pqts de 6 lbs. 2.9c
- Crescent pqts de 3 lbs. 1.50
- Superb pqts de 6 lbs. 2.70
- Superb pqts de 3 lbs. 1.40
- Buckwheat pqts de 3 lbs. 1.60
- Buckwheat pqts de 6 lbs. 3.10

- Griddle-Cake pqts de 6 lbs. 3.10
- Griddle-Cake pqts de 3 lbs. 1.60
- Cartons contenant 1/2 doz. paquets de 6 lbs. ou 1 doz. paquets 3 lbs., sans charge extra.

L. CHAPUT, FILS & CIE.

Montréal

- Thé Noir Ceylan "Owl" La lb.
- No 5. 1 lb. 30 lbs. par cse. 20c
- No 5. 1/2 lb. 30 lbs. par cse. 21c
- No 10. 1 lb. 30 lbs. par cse. 26c
- No 10. 1/2 lb. 30 lbs. par cse. 27c
- No 15. 1 lb. 30 lbs. par cse. 32c
- No 15. 1/2 lb. 30 lbs. par cse. 33c
- No 30. 1 lb. 30 lbs. par cse. 40c
- No 30. 1/2 lb. 30 lbs. par cse. 41c
- Thé Vert Ceylan "Owl" La lb.
- No 5. 1 lb. 30 lbs. par cse. 20c
- No 5. 1/2 lb. 30 lbs. par cse. 21c

CHURCH & DWIGHT

Soda Cow Brand



- Caisse, 60 paquets de 1 lb. \$3.00.
- Caisse, 120 paquets de 1/2 lb. \$3.00.
- Caisse, 30 pqts. 1 lb. et 60 pqts. 1/2 lb. \$3.00
- Caisse de paquets de 5c., contenant 96 paquets, \$3.00.

CIE. CANADIENNE DES PRODUITS AGRICOLES

Montréal

- Lait Laurentia cse 12 pintes . . . 1.20
- Lait Laurentia cse 20 chop. . . . 1.20
- Lait Laurentia cse 24 dem. . . . 1.00

WILLIAM CLARK

Montréal

Conserves

La doz.

- Viandes assorties 2.25
- Compressed Corned Beef. . . . 1s 2.25
- Compressed Corned Beef. . . . 2s 3.75
- Lunch Ham 1s 2.25
- Lunch Ham 2s 3.00
- Ready Lunch Beef. . . 1s \$2.25 2s 3.75
- Geneva Sausage. . . . 1s 2.50 2s 4.25
- English Brown. . . . 1s 1.90 2s 3.15
- Boneless Pigs Feet. . . 1s 1.90 2s 3.15
- Sliced Smoked Beef 1/2s 1.50 2s 2.50
- Roast Beef 1s 2.25 2s 3.75
- Ready Lunch Loaves, Veau Jambon, Boeuf, assortis. . . 1/2s 1.50
- Dito 1s 2.60
- Boeuf Bouilli 1s 2.00
- Boeuf Bouilli 2s 3.35
- Boeuf Bouilli 6s 13.00

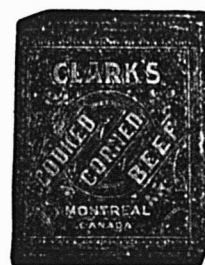

- Pork and Beans, sauce tomates 1s 0.50
- Pork and Beans, sauce tomates 1s 0.50
- Pork and Beans, sauce tomates boites plates. 3s 1.00

LES PAINS DE LEVURE

WHITE SWAN

sont les pains de levure les plus satisfaisants qui soient vendus au Canada et ceux sur lesquels on peut le plus compter.

Vos clients ne se plaindront pas de mauvais résultats, si vous leur fournissez les pains de levure de cette marque.

Donnez une commande à votre fournisseur.

White Swan Spices & Cereals Limited

Seuls Distributeurs. - - TORONTO.

VOUS gagnez surement 25 p. c. quand vous tenez les Cacao, Café et lait des marques Jersey et Reindeer. [Assortiment complet.] La tête de renne que porte chaque étiquette fait comprendre à vos clients que, dans ces lignes, au moins, vous tenez les meilleures marchandises qu'ils puissent acheter. Ainsi, c'est votre faute si vous n'augmentez pas vos ventes et vos profits sur le lait en conserve.

Le prix dénote la qualité.

Borden Milk Co. Limited

MONTREAL, Canada

Pork and Beans, boîtes hautes
sauce tomate 3s 1.25



Pork and Beans, Plain 1s 0.50
Pork and Beans, plain 2s 0.90
Pork and Beans, Plain, boîtes plates 3s 1.00
Pork and Beans, boîtes hautes, Plain 3s 1.25
Pork and Beans, sauce Chili. 1s 0.50
Pork and Beans, sauce Chili. 2s 0.90
Pork and Beans, sauce Chili. 3s 1.00
Ox Tongue 1½s 8.50
Ox Tongue 2s 10.00
Ox Tongue 2½s 12.50
Jellied Veal 2s 5.75
Gelées de Bouillon 2s 3.50
Gelées de Bouillon 6s 10.00

Potted Meats La lb.

Ham, Tongue, Beef and Veal ½s 0.50 ½s 1.00
Tongue, Ham and Veal ½s 1.20
1s \$1.25, 2s 1.95, 3s 3.00, 4s 4.00, 5s 5.00
Pâtés de Foie ½s 0.90
Pâtés de Foie ½s 1.35

Soupes La doz.

Chicken pqts 1.10
Chicken qts 3.00
Mulligatawnay, Oxtail, Kidney Tomato, Vegetable, Mock Turtle, Consommé, Pois. pqts 1.00
Dito qts 2.00

Mince Meat La doz.

(Tins fermées hermétiquement.)
1s, \$1.25; 2s, 1.95; 3s, 3.00; 4s, 4.00; 5s, 5.00
Plum-Pudding

Anglais . . . 1s 1.50

Plum-Pudding

Anglais . . . 2s 2.00

Boeuf fumé en tranches "Inglass" ½s 1.50
Boeuf fumé en tranches "inglass" ½s 2.10
Boeuf fumé en tranches "inglass" 1s 3.35

J. M. DOUGLAS & CO.

Montréal

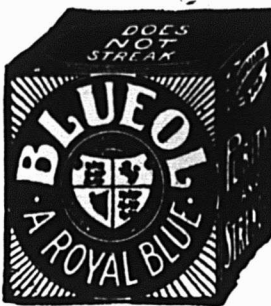

WM. H. DUNN

Montréal

Edward's Soups
(Potages Granulés, Préparés en Irlande)
Variétés: Brun — Aux Tomates — Blanc.
Paquets, 5c. Cartons 1 doz, par

carton \$0.45
Paquets, 5c. Boîtes 3 doz. chaque (assorties), par doz. 0.45
Paquets, 5c, par doz. de bandes de 5 chaque. 2.25 (ou en boîtes de 40 bandes \$7.50 par boîte.)
Canistres 15c. Boîtes 3 doz., grandeur, 4 oz., par doz. 1.45
Canistres 25c. Boîtes 2 doz., grandeur, 8 oz., par doz. 2.35

BORDEN MILK CO, LIMITED

Montréal

Liste de prix pour l'Est, Fort William inclus.

Lait Condensé (sucré) Prix au Détaillant

Marque Reindeer (4 doz. par cse) \$5.50
Marque Mayflower (4 doz. par cse) 5.25
Marque Clover (4 doz. par cse) 4.50
Lait Evaporé (non sucré)
Marque Reindeer Jersey, Boîte de Famille (4 doz. par caisse) \$3.75
Marque Reindeer Jersey, Boîte moyenne (4 doz. par caisse) 4.50
Marque Reindeer Jersey, Boîte d'hôtel (2 doz. par caisse) 4.00
Marque Reindeer Jersey, Gallon (½ douzaine par caisse) 4.60
Café (avec Lait et Sucre)
Marque Reindeer, (2 doz. par cse) \$5.00
Marque Regal, (2 doz. par cse) 4.50
Marque Reindeer, en jarres en verre (2 doz. par caisse) 6.20
Cacao (avec Lait et Sucre)
Marque Reindeer, (2 doz. par cse) \$4.80
Limite de fret: 50c par Cwt.
Conditions: Net 30 jours, sans escompte

Saindoux Composé

LAING'S

Reconnu comme le meilleur sur le marché.

Il n'en existe pas qui ait un goût plus fin.

Son Prix est raisonnable.

THE
LAING PACKING & PROVISION CO.
LIMITED

Rue Mill, . . . MONTREAL.

Plus vos clients connaissent vos marchandises, plus il vous est facile de faire des ventes —

— Et plus vous faites de ventes, plus vous gagnez d'argent.

Des milliers de personnes connaissent déjà la supériorité des

Fèves Cuites Heinz

La Sorte qui est Cuite au Four,

et avant que nous ayons terminé notre campagne actuelle de publicité dans tous les pays, des millions d'autres personnes qui ne connaissent pas encore la qualité des **Fèves Heinz Cuites au Four**, apprendront exactement ce qui les distingue des autres — meilleurs assaisonnements — plus haute valeur nutritive — et satisfaction absolument garantie.

Avons-nous besoin de vous indiquer comment vous pouvez participer aux bénéfices de cette publicité.

H. J. HEINZ COMPANY.

Les Oeillet "DIAMOND" ne ternissent pas

Rien ne donne mauvaise apparence à une chaussure comme un oeillet de couleur cuivrée. Dans la plupart des cas, cela se voit plus qu'une fente du cuir, et il est encore plus difficile d'y remédier. Mais il y a un moyen sûr d'éviter cet ennui à vos clients. Les Oeillet de Couleur Indélébile "Diamond" ne peuvent pas prendre une teinte cuivrée à l'usage, ils paraissent toujours neufs et aident à conserver à la chaussure sa bonne apparence, malgré l'usage le plus long. Il y a aussi un moyen sûr de reconnaître si les chaussures que vous achetez en sont pourvues. Regardez simplement la petite marque de commerce en forme de losange en relief à la surface de chaque oeillet. Elle n'est pas très visible, mais a une grande importance. Vos clients s'en rendent compte. C'est votre garantie que les oeillet aient une couleur réellement indélébile, car seule la couleur réellement indélébile porte la marque de commerce

United Shoe Machinery Company of Canada.

Bureau et Manufacture

Rues Lagauchetière et Ste-Monique,

MONTREAL



Laits et Crèmes Condensés.
 St. Charles "Family" . . . 3.75
 St. Charles "Hôtel" . . . 4.00
 Lait "Silver Cow" . . . 5.40
 "Purity" 5.25
 "Good Luck" 4.50



Lait condensé
 La cse
 Marque Eagle, 4 doz., chaque. . . \$6.00
 Marque Gold Seal, 4 doz., chaque. . . 5.25
 Marque Challenge, 4 doz., chaque. . . 4.50

Lait évaporé
 Marque Peerless "Hotel", 2 doz., chaque. 4.00
 Marque Peerless "Boîte Haute", 4 doz., chaque. 4.50
 Marque Peerless "Pour Famille", 4 doz., chaque. 3.75
 Marque Peerless "Petite Boîte", 4 doz., chaque. 2.00

The EDWARDSBURG STARCH CO.,
 Ltd., Montréal.

Sirops de Table.

Marque "Crown".
 Quarts (700 livres) 7lb. 0.03½
 ½ quarts (350 livres) lb. 0.03½
 ¼ quarts (175 livres) lb. 0.04
 Seaux de 38½ lbs. le seau 1.90
 Seaux de 25 lbs. le seau 1.35
 Canistres 2 lbs., 2 doz. à la caisse 2.55
 Canistres 5 lbs., 1 doz. à la caisse 2.90

Canistres 10 lbs., ½ doz. à la caisse 2.80
 Canistres 20 lbs., ¼ doz. à la caisse 2.75

Marque "Lily White".

Canistres 2 lbs., 2 doz. à la caisse 2.90
 Canistres 5 lbs., 1 doz. à la caisse 3.25
 Canistres 10 lbs., ½ doz. à la cse 3.15
 Canistres 20 lbs., ¼ doz. à la cse 3.10

Marque "Beaver" (Goût d'Erable)

Canistres 2 lbs., 2 doz. à la caisse 3.50
 Canistres 5 lbs., 1 doz. à la caisse 4.00
 Canistres 10 lbs., ½ doz. à la caisse 3.95
 Canistres 20 lbs., ¼ doz. à la caisse 3.00

Empois de buanderie

La lb.
 No 1 Blanc ou Bleu, cartons 3 lbs. 0.07
 No 1 Blanc ou Bleu, cartons 4 lbs. 0.07
 No 1 Blanc, barils 0.06½
 Canada Laundry (cse de 40 lbs.) 0.05½
 Silver Gloss, btes à coulisses, 6 lbs. 0.08
 Silver Gloss, Canistres de 6 lbs. 0.08
 Kegs Silver Gloss gros cristaux 0.07

Edwardsburg's Silver Gloss, paquets chromos de 1 lb. 0.07½

Benson's Satine, cartons de 1 lb. 0.07½
 Canada White Gloss, pqts de 1 lb. 0.06½

Benson's Enamel par caisse de 40 lbs. 3.00

Benson's Enamel par caisse de 20 lbs. 1.50

Celluloid

Boites contenant 45 cartons, par caisse 3.60

Empois de cuisine

(Boites de 20 lbs., ¼c en plus par livre).

W. T. Benson's & Co., Celebrated prepared Corn.

Boites de 40 lbs. 0.07½

Canada Pure Corn Starch . . . 0.05½
 (Boites de 2 lbs., ¼c en plus.)

E. W. GILLETT COMPANY LIMITED
 Toronto. Ont.



AVIS.—1 Les prix cotés dans cette l. sont pour marchandises aux points de distribution de gros dans Ontario et Québec, excepté là où des listes spéciales de prix plus élevés sont en vigueur, et ils sont sujets à varier sans avis.

Levain en Tablettes "Royal."

Boîtes 36 paquets à 5c . . . la boîte \$1.15

Lessive en Poudre de Gillett.

La cse

4 doz. à la caisse \$3.50

3 caisses 3.40

5 caisses ou plus 3.35

Poudre à Pâte "Magic"

Ne contient pas d'alun.

La doz.

6 doz. de 5c. . . \$0.50

4 doz. de 4 oz. . . 0.75

4 doz. de 6 oz. . . 1.00

4 doz. de 8 oz. . . 1.30

4 doz. de 12 oz. . . 1.80

2 doz. de 12 oz. . . 1.85

4 doz. de 16 oz. . . 2.25

2 doz. de 16 oz. . . 2.30

1 doz. de 2½ lbs. . . 5.00

½ doz. de 5 lbs. . . 9.60

2 doz. de 6 oz. } à

1 doz. de 12 oz. } la Cse

1 doz. de 16 oz. } \$6.00

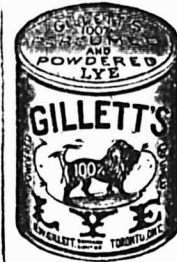

Vendue en canistres seulement.
 Remise spéciale de 5% accordée sur les commandes de 5 caisses et plus de la Poudre à Pâte "Magic".

Hurteau, Williams & Cie. Limitée

Maison de Confiance fondée en 1892

Le plus grand choix d'instruments de Musique au Canada.

PIANOS, PIANOS - AUTOMATIQUES PHONOGRAPHERS, GRAPHOPHONES

Des plus célèbres fabriques du Canada, des État-Unis et d'Europe.

Le seul endroit où vous puissiez vous procurer le merveilleux "Phonola" (Phonographe Pathé.) Jouant les disques à saphir et à aiguille.

Prix spéciaux pour argent comptant ou avec conditions de paiement pour convenir aux acheteurs.

Une visite est sollicitée avant de faire votre choix.

Bureau-Chef et Magasin Principal : No. 316 rue Ste-Catherine Est, Montréal.

Succursale : No. 589 rue Ste-Catherine Ouest, Montréal.

Succursale : No. 131 rue Sparks, Ottawa.



Vous faites des profits sur
les fortes ventes des
CIGARES STONEWALL

[Se détaillant à 5 Cents],
Bien que le profit par boîte semble faible.
La vogue de ces cigares est la cause du renouvellement consi-
dérable de leur stock.

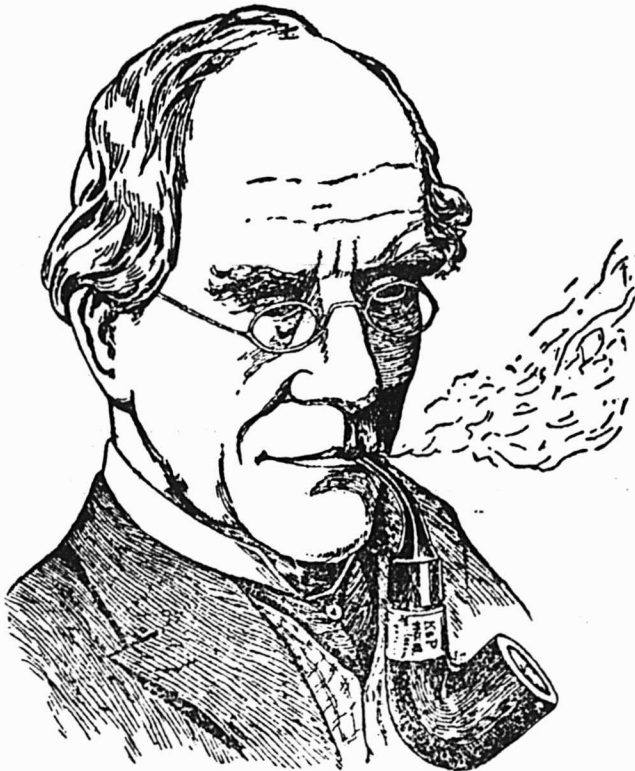

Les Connaisseurs

FUMENT LA

PIPE "PETERSON"

Tous les marchands de tabac soucieux de leur réputation devraient avoir cette marque en magasin.

Seule et unique maison au Canada réparant et fabriquant les pipes et articles de fumeurs en tous genres.

Propriétaires des
MARQUES BIEN CONNUES



Seuls dépositaires des Tabacs et Cigarettes
de la Régie Française.

GENIN TRUDEAU & CIE., Limitée.

22 RUE NOTRE-DAME OUEST, - - MONTREAL.

Maintenant
AVE. PAPINEAU
No 290

MONTREAL DAIRY COMPANY LIMITED

TELEPHONES: {
Commandes, Est 1618
Bureau, " 1361
Particulier, " 2761

Soda "Magic" La cse
 No. 1 caisse 60 pqts de 1 lb . . . 2.85
 5 caisses 2.75
 No. 2 caisse 120 pqts de 1/2 lb . . . 2.85
 5 caisses 2.75



No 3 caisse
 30 pqts. de 1 lb. . . } 2.85
 et 60 pqts. de 1/2 lb. }
 5 caisses 2.75
 No. 5 caisse
 100 pqts de 10 oz. 2.90
 5 caisses 2.86
Crème de Tartre de "Gillett"

La doz
 1/2 lb. pqts. (4 doz. dans la caisse) \$1.00
 1/2 lb. pqts. (4 doz. dans la caisse) 2.00

La cse
 4 doz. pqts., 1/2 lb. . . . { assor- } \$8.00
 2 doz. pqts., 1/2 lb. . . . { tis. }
 1/2 lb. canistres rondes, avec couvercles fermant à vis (4 doz. dans la caisse) 2.26
 1 lb. canistres rondes, avec couvercles fermant à vis (3 doz. dans la caisse) 4.10

La lb
 5 lb. canistres carrées (1/2 doz. dans la caisse) 0.33
 10 lb. boîtes en bois 0.30 1/2
 25 lb. seaux en bois 0.30 1/2
 100 lb. barils 0.28 1/2
 360 lb. barils 0.28

N. K. FAIRBANK COMPANY, Montréal



Prix du Saindoux
 Composé, Marque BOAR'S HEAD. F. O. B. Montréal.
 Tierces . . . lb. 0.11 1/2
 Tinettes 60 lbs. 0.11 1/2
 Seaux en bois, 20 lbs. 0.12
 Chaudières, 20 lbs. 0.11 1/2
 Caisses, 3 lbs. 20 à la caisse . . . 0.12 1/2
 Caisses, 5 lbs. 12 à la caisse . . . 0.12 1/2
 Caisses, 10 lbs. 6 à la caisse . . . 0.12 1/2

GUNN, LANGLOIS & Cie., Limitée Montréal



Prix du saindoux
 composé, marque EASIFIRST
 Tierces 0.10 1/2
 Tinettes 60 lbs. 0.10 1/2
 Seaux en bois, 20 lbs. 2.20
 Chaudières, 20 lbs. 2.10
 Caisses, 3 lbs. lb. 0.11 1/2
 Caisses, 5 lbs. lb. 0.11 1/2
 Caisses, 10 lbs. lb. 0.11 1/2
 Pains moulés d'une livre 0.11 1/2

HUDON, HEBERT & Cie, Limitée, Montréal

Savon "Bon Ami".
 Caisse de 3 doz. la doz. 1.19
 En lots de 5 grosses . . la grosse 13.40

Pâtes Alimentaires
 Macaroni, Vermicelle, Spaghetti, Nouilletes, Coquillettes, Alpha-

bets, Pâtes assorties, Coudes, Paquets d'une livre ou vrac, caisses 25 livres.

en pqts en vrac
 Marque "Gazelle" . . . lb. 0.06 1/2 0.00
 Marque "Talbot Frères" lb. 0.08 0.07 1/2
 Marque "A. Courtine & Cie" lb. 0.08 0.07 1/2
 F. O. B. Montréal.—Net 30 jours.

Produits de la maison Talbot Frères, Bordeaux.

Pois Verts Français, cses 100 btes de de 500 grammes, soit, 18 ozs.

La cse
 Sur. Extra-Fins 19.00
 Extra Fins 17.00
 Fins 15.00
 Mi-Fins 11.00
 Petits Pois 8.50
Champignons Français, cses 100 btes
 Extra 21.50
 1er Choix 19.50
 Choix 17.50
 Hôtel 13.00

Olives Espagnoles Queen. La doz. de 500 grammes, soit, 18 ozs.

Premier Choix 20.00
 Bouteilles 64 oz., caisses 1/2 doz... \$8.50
 Bouteilles 36 oz., caisses 1 doz... 4.75
 Bouteilles 20 oz., caisses 1 doz... 3.40
 Bouteilles 10 oz., caisses 2 doz... 2.00

Huile d'Olive Extra surfine, bouteilles craquelées. La cse

Caisses 12 litres \$8.00
 Caisses 12 demi-litres 5.25
 Caisses 24 quarts de litre 6.25

Huile d'Olive Extra Surfine, en canistres. La cse.

Caisses 48 canistres d'un huitième de gallon \$15.50
 Caisses 24 canistres d'un quart de gallon 14.50

LE NOM DE FAIRBANK GARANTIT LE SAVON

SUNNY MONDAY

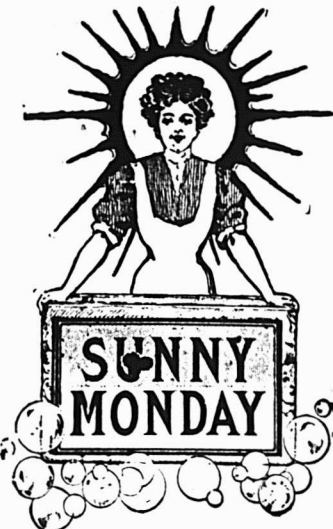

Dites à vos clients que **SUNNY MONDAY** (le savon blanc pour blanchissage) renferme des qualités merveilleuses de nettoyage qui épargnent le linge, économisant le temps et réduisant le frottage.

SUNNY MONDAY travaille également bien dans l'eau douce ou dure, chaude ou froide.

Vous verrez que **SUNNY MONDAY** donne satisfaction à plus de femmes que tous autres savons pour blanchissage; ce fait ajouté à notre système intensif d'annonce est un garant que vous en vendrez plus qu'aucun autre.

Vendu en détail à 5c.

Les bulles de Sunny Monday feront disparaître vos ennuis.

The N. K. Fairbank Company, MONTREAL.

Solidité
Confort

Solidité
Confort

AISANCE et SOLIDITÉ

Voilà ce qui caractérise tous les produits de la

Canada Mattress Mfg., Co.



Durée

Confort

Nos Fauteuils sont construits de manière à supporter un long usage de fatigue et c'est là un point qui n'échappera pas aux personnes qui désirent des meubles de durée.

Mais, cette solidité n'est pas leur unique qualité. Ils sont établis dans une forme convenant parfaitement au corps qui s'y trouve on ne peut plus à l'aise. C'est le siège idéal pour le repos.

Cette combinaison de **Confort et de Solidité** est une aide efficace pour la vente

— ESSAYEZ ET VOUS VERREZ —

Nous manufacturons également : les matelas, les sommiers en fer et en bois, les meubles de salon, les sofas, les chaises Morris, etc.

— DEMANDEZ NOTRE CATALOGUE —

THE CANADA MATTRESS MFG CO.,
VICTORIAVILLE, Que.

Solidité
Confort

Solidité
Confort

Le Poli qui Rapporte un Gros Profit

Le "Nugget" est approuvé du public.

Tout le monde aime le "Nugget", parce qu'il polit aisément économiquement et ne tache pas les doigts.

Le "Nugget" est employé par des hommes et des femmes qui n'emploieraient jamais un autre poli. Il est d'un emploi très facile et donne un brillant parfait.

Donnez un ordre à votre fournisseur. Procurez-vous la nouvelle
GRANDE BOITE.

"NUGGET"

THE NUGGET POLISH Company, Limited

67 rue Adélaïde Est, Toronto.

	La canistre
Caisses, 12 canistres d'un demi-gallon	13.20
Caisses 6 canistres d'un gallon	12.00

IMPERIAL TOBACCO COMPANY OF CANADA, Limited.

Cigarettes.	Le 1,000
Richmond Straight Cut.	11.00
Sweet Caporal	8.50
Athlete.	8.50
Old Julge	8.50
New Light (tout tabac)	8.50
Sub-Rose Cigarros (tout tabac).	8.50
Derby	6.55
Old Gold	6.30
Prince	5.75
Bouquet	5.75
Sweet Sixteen	5.75
Dardanelle (Turques) ordinaires	12.25
Dardanelle (Turques), bouts en liège ou en argent	12.50
Coronet	18.00
Murad (Turques) bouts en papier.	12.00
Moguls (Egyptiennes), bouts papier ou liège	12.00
Yildiz (Egyptiennes)	15.00
Yildiz Magnams (Egyptiennes), bouts en papier, en liège ou en or	20.00
Gloria	5.75
Empire Navy Cut	8.00
Player's	8.20
Calabash	11.00
Old Chum	8.00
Gold Crest	6.00
Imperial AA	27.00
Columbia (tout tabac)	11.00
Imperial AAI	35.00
Niobe (Turques)	8.00
Hassan (Turques)	8.50
Pall Mall (Turques)	18.50

Capstan (importées)	12.00
Pale Mall, format Royal	25.00
Tabacs à cigarettes.	La lb.
Puritan et B. C. No 1 1/12s	1.00
Sweet Caporal 1/13s	1.15
Athlète 1/12s	1.05
Derby, boîtes fer-blanc ½ lb.	0.95
Tabacs coupés.	La lb.
Old Chum 10s	0.79
Lord Stanley, Tins ½ lb.	1.05
Meerschaum 10s	0.79
Athlete Mixture, Tins ½ et ¼ lb.	1.35
Old Gold. 12s	0.95
Seal of North Carolina 12s	0.95
Duke's Mixture (Cut Plug)	0.82
Old Virginio, pqt. ½ et 1 lb.	0.72
Duke's Mixture (Granulated), 1/10s Bags 5 lbs. carton	0.85
Bull Durham.	
1/10 bags, 5 lbs. carton	1.25
1/16 bags, 5 lbs. carton	1.25
Old Virginia, pqt. ½ et 1 lb.	0.72
Old Virginia, pqt. 1/16 lb.	0.72
Snap pqt. 1/12 et 1/6 lb.	0.48
Calabash Mixture, tins ½ et 1 lb.	1.15
Calabash Mixture, tins ¼ lb.	1.20
Calabash Mixture, tins ½ lb.	1.35
Capstan Navy Cut (importé) tins ½ lb. Medium et Fort	1.33
Capstan Mixture (importé) tins ½ lb. Medium	1.33
Pride of Virginia (importé) tins 1/10 lb.	1.33
Old English Curve Cut (importé) tins 1/10 lb.	1.33
Tuxedo (importé) tins 1/10 lb.	1.35
Lucky Strike (importé) tins 1/10	1.33
Rose Leaf (importé, à chiquer) pqt. 1 oz.	1.22
Tabacs en palettes, (importés)	La lb.
Piper Heidsieck	1.00

Tabacs en poudre	La lb.
Copenhagen en boîtes 1/12 lb.	0.90
Rose No 1 de Landry	0.32
Rose No 1 de Houde	0.34
(Empire Branch).	
Tabac à chiquer.	La lb.
Club barres, 5 à la barre, 6 morc. à la lb., boîtes 5 lbs.	0.40
Moose 11s.	0.40
Snow Shoe barres, 6½ morc. à la lb.	0.43
Stag 5 1/3 morc. à la lb, ½ butts 12 lbs. boîtes 6 lbs.	0.38
Black Watch 6s.	0.44
Bobs 6s. et 12s.	0.46
Currency 12s.	0.46
Pay Roll 7½s.	0.56
Empire Navy Chewing barres 14 oz., boîtes 7 lbs.	0.51
Tabacs à fumer.	La lb.
Pedro barres, 16 oz, 5 morc. à la lb. boîte 6 lbs.	0.55
Empire 6s. et 12s.	0.44
Rosebud 6s.	0.45
Ivy 7s.	0.50
Shamrock 6s.	0.45
Tabacs hachés.	La lb.
Great West (Sac) 8s.	0.59
Regal, cube cut en boîtes 9s.	0.70
Taxi Crimp, cut, boîtes 10s.	0.78
"Soussa" importé du Caire, Egypte.	
Extra fine, No 25	20.00
Extra fine, No 30	23.00
Khédivioles	30.00

HENRI JONAS & CIE,
Montréal

Extraits Culinaires.	La doz.
1 oz. Plates. Triple concentré	0.80
2 oz. Plates. Triple concentré	1.50

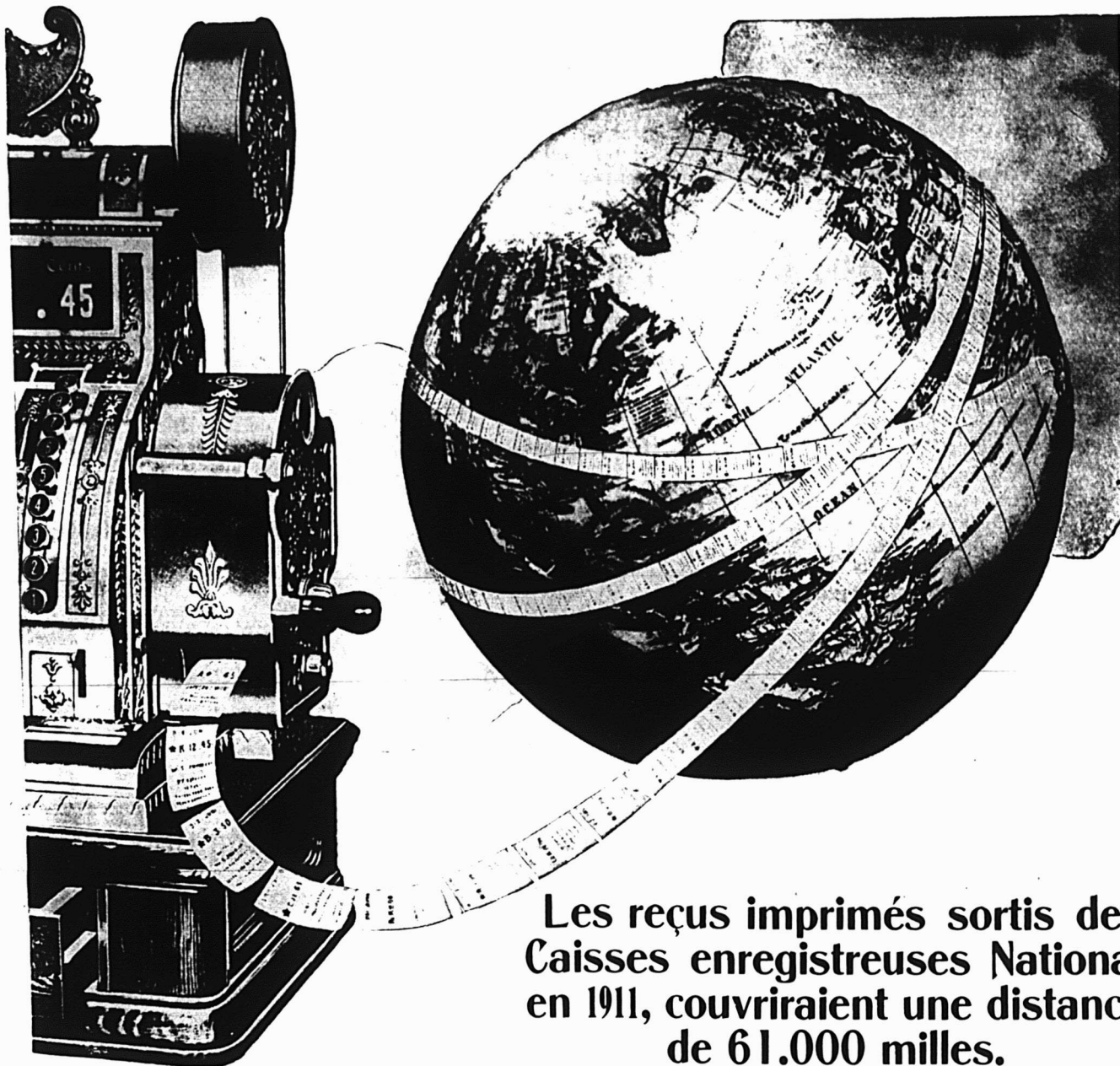

**Les reçus imprimés sortis des
Caisses enregistreuses National
en 1911, couvriraient une distance
de 61.000 milles.**

La Caisse Enregistreuse National imprime sur les deux côtés du reçu qu'elle coupe et distribue. Ce reçu est mis dans le paquet avec les marchandises vendues.

0 14 Numéro de la vente

18 Mai, Date de la vente

L'étoile indique une vente au comptant.

K, l'initiale du commis qui l'a faite

12.45 le montant de la vente.

Ce même montant est imprimé sur la feuille des ventes à l'intérieur de l'appareil et est ajouté aux autres ventes sur les roues d'addition.

0 14
MAY 18
★ K 12.45
Jos. LAPERLE
96 Rue Desery
Conservez ce reçu il vous protège.
JETEZ UN COUP D'OEIL A L'ANNONCE.
(tournez.)

Recto du Reçu.

Portez attention à cet espace. Nous y annonçons de nouvelles marchandises et des ventes spéciales de temps à autre.

Verso du Reçu.

Si on les plaçait bout à bout, ils feraient deux fois et un quart le tour du globe terrestre.

Ces reçus protègent et augmentent les profits des marchands dans toutes les parties du monde. Ils sont en usage dans les magasins de l'extrême nord et ceux de l'extrême sud ; même sur les vaisseaux et les wagons - buffets.

Ils mettent en garde les commis contre la tentation ; les enfants et les serviteurs contre le soupçon, et les clients contre les discussions et les pertes de temps. Ils font beaucoup et coûtent si peu !

Ils sont en usage dans plus de 212 différentes classes d'affaires.

Demandez aujourd'hui-même notre brochure intitulée "Exigez un Reçu."

Les renseignements ne vous coûteront rien.

THE NATIONAL CASH REGISTER COMPANY

Fabrique canadienne à Toronto. Bureaux à Montréal, 1-3 Rue Notre-Dame Ouest.

Bureau principal pour le Canada : 285 rue Yonge, Toronto. J. C. LAIRD, Gérant.

2 oz. Carrées. Triple concentré..	1.75
4 oz. Carrées. Triple concentré..	3.00
8 oz. Carrées. Triple concentré..	6.00
10 oz. Carrées. Triple concentré..	12.00
2 oz. Rondes. Quintessence..	1.75
2 1/2 oz. Rondes. Quintessence..	2.00
5 oz. Rondes. Quintessence..	3.50
8 oz. Rondes. Quintessence..	6.00
4 oz. Carrées. Quintessence, Bouchons émeri ..	3.50
8 oz. Carrées. Quintessence. Bouchons émeri ..	7.00
2 oz. Anchor ..	1.00
4 oz. Anchor ..	1.75
8 oz. Anchor ..	3.00
16 oz. Anchor ..	6.00
2 oz. Golden Star "Double Force"	0.75
4 oz. Golden Star "Double Force"	1.25
8 oz. Golden Star "Double Force"	2.25
16 oz. Golden Star "Double Force"	4.25
2 oz. Plates. Soluble ..	0.75
4 oz. Plates. Soluble ..	1.25
8 oz. Plates. Soluble ..	2.25
16 oz. Plates. Soluble ..	4.25
1 oz. London ..	0.50
2 oz. London ..	0.75
Extraits à la livre de ..	\$1.00 à 3.00
Extraits au gallon de ..	\$6.00 à 24.00
Mêmes prix pour extraits de tous fruits.	
Moutarde Française. La grosse	
2 doz. à la caisse.	
Pony ..	7.50
Medium ..	10.00
Large ..	12.00
Small ..	7.00
Tumblers ..	10.80
Egg Cups ..	12.00
No 67 Jars ..	12.00

2 doz. à la caisse.	
Muggs ..	12.00
Nugget Tumblers ..	12.00
Athenian Tumblers ..	12.00
Goblets ..	12.00

1 doz. à la caisse.	
No 64 Jars ..	15.00
No 65 Jars ..	18.00
No 66 Jars ..	21.00
No 68 Jars ..	15.00
No 69 Jars ..	21.00

Vernis à chaussures. La doz.	
1 doz. à la caisse.	
Marques Froment ..	0.75
Marque Jonas ..	0.75
Vernis Militaire à l'épreuve de l'eau ..	2.00

The LAING PACKING & PROV. Co.,
Montréal, Canada.



Lard en Baril Marque "Anchor"	
Lard pesant, Canada Short Cut, Mess brl. 35/45 ..	13.25
Lard pesant, Canada Short Cut, Mess 1/2 brl. ..	13.25

Lard du dos, Canada Short Cut, brl. 45/55 ..	25.50
Lard du dos, Canada Short Cut, 1/2 brl. ..	13.00
Lard pesant Brown Brand, dé-sossé, tout gras, brl. 40/50..	24.50
Lard clair, pesant, brl. 20/35 ..	25.00
Pickled Rolls, brl. ..	25.00
Lard à fèves, (petits morceaux, mais gras), brl. ..	18.00
Bols Heary, clear fat backs 40/54	26.00
Saindoux Composé Raffiné. choix	
Marque "Anchor".	

Tierces, 375 lbs. ..	0.10 1/2
Boîtes 50 lbs. net (doublure parchemin) ..	0.10 1/2
Tinettes, 50 lbs. net (Tinette imitée) ..	0.10 1/2
Seaux de bois, 20 lbs. net \$2.20	0.11
Seaux de fer-blanc, 20 lbs. \$2.05	0.10 1/2
Caissea 10 lbs. tins, 60 lbs., en casses, bleu. ..	0.11
Caissea 5 lbs. tins, 60 lbs. en caisses, bleu ..	0.11 1/2
Caissea, 3 lbs., tins, 60 lbs., en caisses ..	0.11 1/2
Briques de saindoux composé, 60 lbs., en caisse, pqts 1 lb. ..	0.11 1/2
Saindoux Marque "Anchor" (garanti pur).	
Tierces, 375 lbs. ..	0.14
Boîtes, 50 lbs., net, (doublure parchemin) ..	0.14 1/2
Tinettes, 50 lbs., net (tinette imitée) ..	0.14 1/2

PATENTES OBTENUES PROMPTEMENT

Dans tous les pays. Pour renseignements demandez le Guide de l'inventeur qui sera envoyé gratis.
MARION & MARION, 3 1/4 rue Université, angle de la rue Ste-Catherine, Edifice de la Banque des Marchands.

The City Ice Co. Limited
LA PLUS GRANDE COMPAGNIE DE GLACE AU CANADA
Capacité de production :
225,000 tonnes de glace par an.
Stock à Montréal, 200,000 tonnes
Réserve à HUDSON 33,000 tonnes.
à BELLERIVE 22,000 tonnes.
Bureau principal, 295 rue Craig O.
MONTREAL

PAIN POUR OISEAUX est le "Cottam Seed" fabriqué d'après six brevets. Marchandise de confiance; rien ne peut l'approcher comme valeur et comme popularité. Chez tous les fournisseurs en gros.

Les Soupes de Clark

En contenants d'une chopine
ONZE SORTES — UNE QUALITÉ —
ONZE SAVEURS — Toutes également
appétissantes et nutritives.

LA SOUPE AU POULET DE CLARK

est spécialement recommandée.
Elle est indubitablement la meilleure et véritable soupe au poulet sur le marché.

LA SOUPE AUX TOMATES DE CLARK

Est faite de tomates entières cultivées dans le jardin du St-Laurent fameux pour ses tomates succulentes.

LES SOUPES DE CLARK EN CHOPINES

POULET, QUEUE DE BŒUF, TOMATES, BOUILLON ECOSSAIS, TÊTE DE VEAU EN TORTUE, POIS, LEGUMES, ROGNONS, CONSOMME, JULIENNE, MULLIGATAWNY,

Ajoutez-en quelques unes la prochaine fois que vous commanderez les

ALIMENTS PARFAITS DE CLARK

W. CLARK, Montreal,
Manufacturier de Friandises de Haute Qualité.

Le Comptoir Mobilier

FRANCO-CANADIEN

Société à Charte par Actions
117-119 Rue Craig Ouest, - - Montréal

PHONE MAIN 6892

Le Comptoir Mobilier Franco-Canadien

Est ouvert à toute personne désirent contracter un emprunt sur effets mobiliers ou marchandises livrées à nos entrepôts, sans s'exposer à payer des taux usuraires et ruineux. L'honorabilité des fondateurs et directeurs du Comptoir constitue la meilleure garantie des emprunteurs.
La Cie. achètera à des prix raisonnables et défiant toute concurrence, tous objets ou marchandises non-périssables, en réservant au vendeur l'option de rachat dans un temps déterminé.

Le Comptoir Mobilier Franco-Canadien

Fait des avances d'argent sur tous objets ou marchandises non périssables, ayant une valeur commerciale et déposés aux bureaux de la Société.
La Société se charge de la Vente par Encan de toutes marchandises et possède des Entrepôts et Magasins Généraux pour la Vente à Commission de tous articles et effets mobiliers confiés à la Société pour cette fin.



POUR MESURER L'HUILE.

"Notre système fait disparaître tous les inconvénients : la mauvaise odeur, la malpropreté pour les mains et les habits.

Adoptez sans tarder le

Autrofois

SYSTEME BOWSER

Pour Mesurer l'Huile.

A présent avec le Système Bowser

Réservoir à l'épreuve du feu. Mesure n'importe quelle quantité. Constructions faciles, paiement à tant par mois, grandeurs assorties, prix variés.

Demandez notre catalogue No. 8 F. Ecrivez en français. S. F. Bowser & Cie., Inc.

66-68 AVE FRASER
Toronto, Ont.



PUR.

GARANTI.



N'HESITEZ PAS

à mettre en stock et à recommander le

Soda à Pâte "COW BRAND".

Il est connu pour sa force, sa pureté et sa sûreté, et c'est un favori notoire de la cuisinière.

Voyez vos stocks Donnez un ordre à votre fournisseur.

CHURCH & DWIGHT Limited

MANUFACTURIERS
MONTREAL.



2 lbs.
2 1/2 "
5 "
10 "
20 "

Karo

2 lbs.
2 1/2 "
5 "
10 "
20 "



75 Millions de boîtes

Vendues l'an dernier

LE SIROP PAR EXCELLENCE

La vogue du KARO augmente rapidement auprès des détaillants et de leurs clients de la province de Québec ; le petit Livre de Cuisine Karo est grandement apprécié par les ménagères. Bientôt le Karo sera aussi populaire dans la province de Québec qu'il l'est déjà dans les autres provinces du Dominion.

Vos commandes peuvent être exécutées promptement au moyen des stocks qui existent à Montréal et à Québec. Les demandes de renseignements concernant les prix, les conditions de vente, etc., ainsi que les demandes de Livres de Cuisine Karo, seront l'objet de la plus grande attention de la part des agents suivants :

FRANK L. BENEDICT & Co.

144 rue Craig Ouest,
MONTREAL

Pour Montréal et son district

T. E. CHAREST,

29 rue St-Augustin,
QUEBEC

Pour Québec et son district

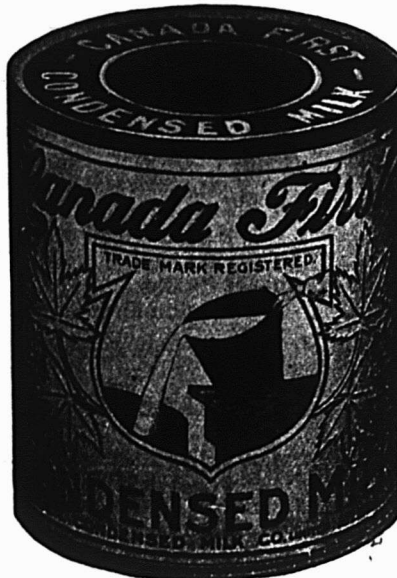

Le lait évaporé
"CANADA FIRST"

Est idéal pour la cuisine durant les chaleurs

Il est aussi riche que la crème ; absolument pur ; doux et savoureux.

En suivant les instructions données sur chaque boîte, on peut conserver le lait évaporé "Canada First" en bon état plusieurs jours après que la boîte a été ouverte.

Le lait condensé et sucré "Canada First" se conserve indéfiniment et il est spécialement adopté pour l'usage des campe-

ments en été.

Voyez à ce qu'on vous fournisse la marque "Canada First".

The Aylmer Condensed Milk Co.,

LIMITED

MANUFACTURE AYLMER, ONT.

BUREAUX D'AFFAIRES, . . HAMILTON, ONT.

Sauce Worcestershire

[de Patterson]

La plus piquante des sauces qui excitent l'appétit, n'a pas besoin d'être recommandée à l'épicier qui dispose des meilleures.

Si vous n'en avez pas en magasin, procurez-vous en. Vous trouverez que l'article se vend bien et qu'il vous paiera chaque fois, sans compter qu'il aide à satisfaire la clientèle.

C'est une marchandise de haute réputation qui vous amènera de nouveaux clients. Elle est embouteillée dans l'une des meilleures fabriques d'Ecosse, avec tout le soin et la propreté possibles.

ROWAT & CIE.

Glasgow, - - Ecosse.

Distributeurs Canadiens.

Snowdon & Ebbitt, 325 Edifice Coristine, Montréal, pour Québec, Ontario, Manitoba et le Nord-Ouest; F. K. Warren, Halifax, N. S.; J. R. Tilton, St. John, N. B.; C. E. Jarvis & Co., Vancouver, B. C.



Le Lait Evaporé de la Marque St-Charles est sans défaut.



Toutes les épreuves de climat et de température donnent les mêmes résultats quand il s'agit de notre Lait Evaporé de la Marque St Charles. C'est le meilleur pour tous les usages.

En faveur sûrement auprès de votre clientèle.

BORDEN MILK CO. LIMITED.

MONTREAL, CANADA.

Seaux de bois, 20 lbs., net (double parchemin) .. .	\$2.90	0.14½
Seaux en fer-blanc, 20 lbs. brut .. .	\$2.77½	0.13½
Caisses, 10 lbs., tins, 60 lbs., en caisses Rouge .. .		0.14½
Caisses, 5 lbs., tins, 60 lbs., en caisses Rouge .. .		0.14½
Caisses 3 lbs., tins, 60 lbs. en caisse Rouge .. .		0.14½
Saindoux en carré d'une livre, 60 lbs., en caisse .. .		0.15
Viandes fumées.		
Jambons Première qualité.		
Extra gros, 28 à 40 lbs. .. .		0.14½
Gros, 20 à 28 lbs. .. .		0.16
Moyens, 15 à 19 lbs. .. .		0.17½
Petits, 10 à 13 lbs. .. .		0.17½
Jambons désossés, roulés, gros 16 à 25 lbs. .. .		0.18
Jambons désossés, roulés, petits, 9 à 12 lbs. .. .		0.20
Bacon de Laing, à déjeuner, sans os, choisi .. .		0.18
Bacon de Brown, à déjeuner, marque anglaise, sans os, épais ..		0.17
Bacon de Laing, Windsor, dos pelé .. .		0.19
Jambons de Laing, choisis "Pique-Nique", 10 à 14 lbs. .. .		0.14
Petit bacon roulé, épicé, désossés, 8 à 12 lbs. .. .		0.15
Bacon choisi, Wiltshire, coté 50 lbs. .. .		0.18½
Cottage Rolls .. .		0.15½
Saucisses fumées.		
Bologna (Bondon de Boeuf) ..		0.07
Bologna (Enveloppe cirée) ..		0.07
Brunswick (Beef Middles) .. .		0.08
Frankfurts .. .		0.09

Polish .. .	0.09
Garlic .. .	0.09
Empress (Poulet, jambon et langue) .. .	doz. 1.10
Saucisses fraîches	
Saucisses de porc (tripes de porc)	0.08
Saucisses de porc (tripes de mouton) .. .	0.08½
Petites Saucisses de porc (pur porc) .. .	0.15
Saucisses Cambridge (paquets de 1 lb.) .. .	0.09
Saucisses de fermier .. .	0.12
Chair à saucisses (seaux de 20 lbs.) .. .	0.07½
Boudin blanc .. .	0.07
Boudin noir .. .	0.08

AGENCES

LAPORTE, MARTIN & CIE, LTEE, Montréal

Légumes.

Petits Pois Importés "Soleil"		
Très fins .. .	100 boîtes	14.00
Fins .. .	100 "	13.00
Mi-fins .. .	100 "	12.50
Petits Pois "François Petit & Co."		
A arriver		
Petits Pois "Soleil"		
Fins .. .	100 boîtes	12.00
Mi-fin .. .	100 "	11.00
Moyens No 1 .. .	100 "	10.50
Moyens No 2 .. .	100 "	10.00
Moyens No 3 .. .	100 "	9.25
Petits Pois "Frs. Petit & Co."		
Fins .. .	100 boîtes	10.00
Mi-fins .. .	100 "	9.00
Moyens .. .	100 "	7.50
Moyens, 100 btes, étiquette dorée		8.00

Haricots "Soleil"	
Extra Fins, 40 flacons .. .	9.50
Extra Fins, 100 boîtes .. .	13.00
Fins, 100 boîtes .. .	11.00
Moyens, 100 boîtes .. .	8.25
Coupés, 100 boîtes .. .	8.00
Macédoines No 1 extra, 100 boîtes	12.00
Macédoines No 2 extra, 100 boîtes	9.25
Côtes de Céleri, 100 boîtes .. .	8.00
Côtes de Céleri, 50 boîtes .. .	7.50
Epinards en Purée, 100 boîtes ..	9.50
Epinards en Purée, 40 flacons ..	7.50
Fonds d'Artichauts, 100 boîtes ..	33.00
Carottes Tournées primeur, 100 bs.	10.00
Soupes.	
Vertes cerfeuil, 100 boîtes .. .	9.50
Julienne, 100 boîtes .. .	8.00
Printanière Nouvelle, 100 boîtes..	9.50
Purée de tomates concentrées, 100 boîtes .. .	9.50
Asperges	
C/S	
Branches géantes, 50 boîtes .. .	24.50
Branches géantes, 16 bocaux .. .	10.00
Branches géantes, 100 boîtes .. .	26.50
Branches Grosses, 50 boîtes .. .	23.50
Branches Grosses, 100 boîtes .. .	25.00
Branches Extra, 100 boîtes .. .	23.50
Branches Fines, 100 boîtes .. .	21.50
Pointes têtes seulement, 100 btes	28.50
Pointes têtes seulement, 40 flacons	15.00
Coupées 1er choix, 100 boîtes ..	19.00
Coupées 2ème choix, sans têtes,	
100 boîtes .. .	13.00
Flageolets	
Extra Fins, 100 boîtes .. .	13.00
Moyens, 100 boîtes .. .	11.00
Moyens No 2, 100 boîtes .. .	8.00
Sardines	
C/S	
Light House ¼ .. .	8.50

LE REMEDE POUR LA TOUX

Ayant la plus grande vente au Canada.

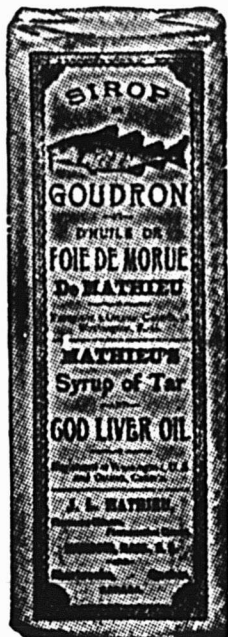

Les rhumes sont guéris — les clients sont enchantés et les marchands font des profits par la vente du remède contre la toux qui obtient le plus grand succès au Canada, c'est à-dire le

Sirop Mathieu

Au Goudron et à l'Huile de Foie de Morue.

LES POUDRES NERVINES MATHIEU

soulagent immédiatement des maux de tête, des douleurs et des rhumes fiévreux.

Ces deux articles ont une grande vente. Tenez-en un bon approvisionnement.

LA CIE J. L. MATHIEU, Propriétaire,
SHERBROOKE, P. Q.



Son Influence Compte

Donnez toujours un sel de table qui soit sec et fin, qui coule bien de la salière et sans effort.

Le SEL de Table WINDSOR

Deviens un ami sincère de toute personne parcequ'il est sec et fin, qu'il ne se pétrifie pas dans la salière et qu'il donne aux aliments la saveur exacte qu'il doit leur donner—sans aucune trace d'amertume.

The Canadian Salt Company Limited
WINDSOR, ONTARIO.

IL VAUT MIEUX ACHETER LES FEVES MARQUE QUAKER LES MIEUX CUITES.

MATHEWSON'S SONS, EPICIERS EN GROS, MONTREAL.

LA SAISON DES FRAISES

Donnez à vos clients le granulé

St. Lawrence
Sugar

quand vous leur vendez du sucre pour leurs confitures.

PUR SUCRE DE CANNES

"POURQUOI ET COMMENT"

TELLE EST LA DEVISE DE

L'École Commerciale Pratique Lalime de St-Hyacinthe, et cela indique bien ce qu'on y apprend : le pourquoi et le comment des choses ; y a-t-il un meilleur moyen de former le jugement de la jeunesse ?

Le but de l'École Commerciale pratique Lalime est de former des **Commerçants, des Hommes d'affaires, des Employés d'élite**, en un mot, des jeunes gens capables, au sortir de l'école, de tenir avec distinction un situation enviable et de gagner largement leur vie.

Ces Cours s'adressent aux jeunes gens des deux sexes que les circonstances ont empêché de faire de longues études et qui veulent compléter pratiquement le bagage de leurs connaissances, soit pour améliorer leur position, soit pour se mettre en affaires.

Les principales matières qu'on y enseigne sont : l'arithmétique, la comptabilité, la calligraphie, la Clavigraphie, la sténographie française, la sténographie anglaise, la langue et la correspondance françaises, la langue et la correspondance anglaises, la télégraphie appliquée etc.

Conditions d'Admission : Les élèves sont admis à tout âge, sans distinction de sexe ou de nationalité.

Cours Complets { 10 mois - \$95.00
par mois - \$10.00

Les livres sont fournis gratuitement.

Instruction supérieure pratique d'après une méthode nouvelle.

Rappelez-vous que six mois passés chez le professeur Lalime valent deux ou trois ans de collège, par conséquent économie de temps et d'argent.

POUR TOUS RENSEIGNEMENTS ECRIRE OU S'ADRESSER A

Ecole Commerciale Pratique Lalime Limitée.

ST-HYACINTHE, QUEBEC.

Victoria 1/2s	8.00
Alibert 1/2	7.50
White Bear 1/2s	17.00
White Bear 1/2s	9.50
Le Pilote 1/2	11.50

Savons de Castille Lb.

Le Soleil 72% d'huile d'Olive.	
morc. de 11 lbs., 25 lbs., à la c/s	0.08
morceaux de 1/2 lb., 50 "	3.75
morceaux de 3 oz., 200 "	3.75
morceaux de 7 oz., 200 "	7.50
morceaux de 10 oz., 200 "	12.00

La Lune 65% d'huile d'olive Lb.	
morceaux de 1 lb. carré, 50 "	4.50
morceaux de 1 lb. long, 50 "	4.50

JOHN P. MOTT & CO.
Elite, per doz. 0.9c

	
Prepared Cocoa	0.28
Breakfast Cocoa	0.38
No 1 Chocolate	0.32
Diamond Chocolate	0.24
Navy Chocolate	0.29
Cocoa Nibbs	0.35
Cocoa Shells	0.05
Confectionery Chocolate ..	0.18 à 0.30
Plain Chocolate Liquors ..	0.18 à 0.35
Vanilla Stick la gr.	1.00

SALADA TEA CO.

	
THES DE CEYLAN "SALADA"	

Etiquette Brune, 1's et 1/2's.	\$0.25	\$0.30
Etiquette Verte, 1's et 1/2's.	0.27	0.35
Etiquette Bleue, 1's 1/2's, 1/2's et 1/4's	0.30	0.40
Etiquette Rouge, 1's et 1/2's.	0.36	0.50
Etiquette Dorée, 1/2's	0.44	0.60

SAVON

The GENUINE, empaqueté 100 mor-
ceaux par caisse.



Prix pour Ontario et Québec:
Moins de 5 caisses \$5.00
Cinq caisses ou plus 4.95



SNAP CO., LTD.,

Montréal.
Snap Hand
Cleaner.
Cse de 3 doz. 3.60
Cse de 6 doz. 7.20
30 jours.

ARTHUR P. TIPPET & Co., Montréal
Lime Juice "Stowers" La cse
Lime Juice Cordial, 2 doz. . . pts. 4.00
Lime Juice Cordial, 1 doz. . . pts. 3.50
Double Refi. lime juice 3.50
Lemon syrup 4.00

WHITE SWAN SPICES & CEREALS, Limited

Pains de Levure "White Swan",
caisse de 3 doz., 5c le paquet . \$1.15
J. W. CLICHE, Mft

Sucre et Sirop d'Érable
Beauce Junction, Qué.
Prouits garantis purs:
Sucre d'érable 1er choix . . lb. 0.10
Sucre d'érable 2e choix . . . lb. 0.09 1/2
Sucre d'érable 3e choix . . . lb. 0.09

Sirop d'érable, embouteillé . . doz. 3.00
Sirop d'érable, en canistre, 5 gal.
Sirop d'érable, en canistre, 5 gal. 5.00
Sirop d'érable, caisse de 6 can.
de 1 gal. cse 6.60

Sirop Beauceronne, A. 1.
Cse de 1 doz. de bouteilles . . cse 2.20
Cse de 6 can. de 1 gal. cse 4.20
Canistre de 5 gal. can. 3.60
En baril de 40 à 50 gal. . . . gal. 0.60

Tirre Beauceronne:
En canistre de 2 lbs.
2 doz. à la caisse cse 4.20



La Cie
WILLIAM
Ltée

Rue N.-Dame E.

Savon à polir
"Sincère",
cse de 3 doz \$3.30

Savon nettoyeur
de mains "Sin-
cère",
cse de 3 doz \$2.55

cse de 6 doz \$5.10



Les Tribunaux

COUR SUPERIEURE

JUGEMENTS RENDUS

Défendeurs	Demandeurs	Montants
Lachine		
Young, Richard		
Young, Douglas (Montréal) ..		
Young, R. & D. (Montréal) ..		
Young, Sarah (veuve de Young Jas.)		
..... Gauthier de R. de L.		315
La Tuque		
Paquin, J. A.		
..... Hudon, Hébert Co., Ltd.		660
St-Constant		
Savariot, Evangeliste . Dupuis, S.		10
Ste-Geneviève		
St-Aubin, T. B. . Cottrell, C. C.		432
St-Jean d'Iberville		
Clefford, Annie et vir (épouse de Bousquet, Arthur)		
Bousquet, A. & Co. (Montréal) ..		
..... Nicolas, T. Co, Ltd.		102

COUR DE CIRCUIT

JUGEMENTS RENDUS

Défendeurs	Demandeurs	Montants
Côte des Neiges		
Marlin, W. J. Dowrich, F.		17
Côte Visitation		
Jolivet, Jos. et ux.		
..... Jolicoeur, J. A. C., hors de cour		
Fraserville		
Cie Imprimerie		
..... Rolland, Cie, J. B.		78
Granby		
Richmond, H. Poirier, W.		57
Heronville		
Rancourt, F. H.		
..... St-Charles, F. X. & Cie, coût seul.		
Lachine		
Lachapelle, Edouard		
..... Marsan, G. A.		31
Laplante, J. A.		
..... Gougeon, N. Jr.		13
Jones, Edward		85
..... Cooper, W.		
Lonoraie		
Arpin, Omer		
..... The Borrowers Agency, Ltd.		16
Laprairie		
Robert, J. V.		
..... Union Brewery, L. L.		22
Charron, Armand . Laplante, H.		43
La Tuque		
Linteau, Chs . . . Camiraud, J. D.		50
Louiseville		
Balacan, J. M. Rgd		
..... Bloomfield, D. et al		15
Maisonneuve		
Moreau, F. X. . . Meunier, O. B.		13
Leysen, F. . . . Bissonnette, A. S.		18
Devoy, Walter		
..... Routtenberg, S. L. et al.		6
Laforest, Geo. . . . Seliger, B.		13
Rolland, P. D.		
..... Costello, T. (veuve)		33
Guillet, L. A. . Thérien, H. (de) renv.		
Guillet, L. A.		
..... Thérien, Marie-Louise renv.		
Pointe aux Trembles		
Senez, Aldéric		
..... Aetna Biscuit Co, Ltd.		43
Ste-Agathe		
Chapleau, Ferd. H.		
..... Léonard, W. F.		53
Beauchamp, J. A. . . Leger, G. E.		32

Ste-Dorothé		
Nadon, Onésime .. . Gravel, D.		37
St-Hyacinthe		
Penelle, Augustin		
..... Lamontagne, Ltée		64
St-Lambert		
Charlebois, Léo. Alves, J.		23
Ste-Monique		
Barbe, Jos.		
..... The Frost & Wood		24
St-Omer		
Dupré, J.		64
St-Paul		
Latour, Edmond . . . Rivet, E. renv.		
Galloway, Harry . . Vincent, G.		9
St-Pierre		
Ranger, Exlen. Rousseau, Z.		32
St-Thècle		
Petit, Jos. Cohen, B. et al.		11
Sulton		
Robinson, A. A.		
..... Hudon, Hébert Co, Ltd.		6
Verdun		
Choquette, Raoul . Cartier, G. E.		16
Gingras, Alexis		
..... Ouellette, D. (de)		19
Orsali, Jos. Rivet, E.		46
Auger, Israel Trudeau, O.		11
West Longueuil		
Gerald, L. Garmaine, J. et al.		12
Westmount		
Harris, Burton, S. . . McKee, J. H.		renv.

COUR SUPERIEURE

ACTIONS

Défendeurs	Demandeurs	Montants
Cartierville		
Fisher, John		
..... La Cie des Boulevards de l'Île		
..... de Montréal.		500
Lavaltrie		
Boivin, Wilfrid . . . Phaneuf, E.		125
Marieville		
Desparts, W.		
..... Robertson, J. Co, Ltd		187
N. D. de Laterrière		
Desbiens, Trefflé . . . Côté, Jean		275
St-Léonard Port Maurice		
Corbeil, Théophile		
..... Corbeil, Paul		
..... Gagnon, Fres d'Assise		175
St-Lin		
Beaudoin, Avila		
..... Beaudoin, Ubald (Montréal) ..		
..... Sasseville, Elz.		515
St-Pierre		
Leduc, Nap.		
..... Décarie & Fères Eustache		114
St-Placide		
Spénard, A.		
..... Can. Dairy Supply Co.		160
St-Timothé		
Bergevin dit Langevin, Eustache		
..... Beaudoin, A.		328
Sorel		
Thibault, Chas.		
..... Heney Carriage & Harness		
..... Co., Ltd.		1013

COUR SUPERIEURE

JUGEMENTS RENDUS

Défendeurs	Demandeurs	Montants
Beaconsfield		
Leedham, Henri, ville de Beaconsfield		
..... Meloche, Arthur, 4ème classe		
La Minerve		
Delabre, Pierre		
..... Laurent, Isabella		295

Maisonneuve		
Depret, Alfred		
..... Langlois, M., 3ème classe		
Lazanis, Geo. N.		
Lazanis, Denis		
..... Pulos, Harry		1807
Sherbrooke		
MacIver, G. A.		
..... Trenholme, T. A. 1ère classe		
Dom. Adjustment Co., Ltd.		
..... Rioux, Emile		4560

COUR DE CIRCUIT

JUGEMENTS RENDUS

Défendeurs	Demandeurs	Montants
Boucherville		
Samboi Lumber Co, (de) .. .		
..... Bachand, A.		36
Charlemagne		
Turmel, Achille . Levine, P. et al.		61
Granby		
Coderre, A.		
..... Moody, M. & Sons Co, Ltd.		4
Iron Hill		
Meltimore, J. M.		
..... The Frost & Wood Co, Ltd.		16
Joliette		
Ethier Clodion . . . Baudoin, Ltd.		5
Lachine		
Grenier, Jos. Joyal, D. C.		25
Davey, Wm.		
..... Miller, A. (de) et vir.		13
Davey, J. W.		
..... Strachan, J. F. et al		11
Auger, Jos. Dawes, T. A.		23
Craig, Archer Dubois, J.		16
Lagasse, Donat St-André, O.		20
Laprairie		
Forgues, Aimé. . . . Bayard, G.		24
Magog		
Rolland Furniture Co.		
..... Racine, A.		20
Maisonneuve		
Ortiz, J. David, L. A.		54
Brissette, Isidore		
..... Lellevovitch, M.		26
Lachapelle, Jos.		
..... The Guaranteed Pure Milk Co,		
..... Ltd.		6
Gratton, Jules Morin, J.		7
Poulin, J. B. Morin, J.		16
Dudevoir, Tréfflé		
..... Lamalice, P. E., hors de cour		
Lamothe, Alfred		
..... Garmaise, J. et al.		5
Mills, Percy Cloutier, J. B.		6
Tetreault, Pierre Gagné, J.		20
New-Richmond		
Robertson, R. B.		
..... Larue & Cloutier, Ltée., hors de cour		
Outremont		
Wilkins, Chs. Lambert, J. A.		10
Riv. Beaudette		
Bissonnette, Alderic		
..... Pelissier, E. et al.		88
St-Agathe		
Forget, C. A. Miller, R. C.		4
St-Alexander		
Lynch, Elzéar . Tremblay, J. P., renv.		
St-Aubert		
Peltier, J. L.		
..... Baynes Carriage Co, Ltd.		30
St-Damien		
Aubin, Nap. Confer, A. L.		25
St-Faustin		
Côté, Hector Larivière, Inc.		43
St-François de Sales		
Charbonneau, Chs.		
..... Moody, M. & Sons, Co., hors de cour		
St-Hyacinthe		
Hill, Rolland . Blondin, F. (de)		11



VOILA--

les nom et paquet que le public acheteur désigne lorsqu'il veut des Biscuits au Soda.

Les Biscuits à la Crème "Perfection" de Mooney sont les favoris parmi les friandises de table à cause de leur croustillant crémeux.

Tout le monde les aime, même le marchand--il sait qu'ils se vendent bien et rapidement et qu'ils rapportent un bon profit.

The Mooney Biscuit

and Candy Co., Limited.

Manufacturers à

Stratford, Ont. Winnipeg, Man.

Succursales à Hamilton, Ottawa, Sydney, C. B. ; Halifax, N. E. ; Fort William, Calgary, Vancouver, C. A. ; St-Jean, T. N.

LA FARINE PREPAREE (SELF-RAISING FLOUR) DE BRODIE & HARVIE

est aujourd'hui la farine préférée des ménagères. Elle donne une excellente pâtisserie, légère, agréable et recherchée par les amateurs. Pour réussir la pâtisserie avec la farine préparée de BRODIE & HARVIE, il suffit de suivre les directions imprimées sur chaque paquet.

14 et 16 rue Bleury, MONTREAL

	St-Lambert	
Sarazin, O.	Lebrun, P.	13
	Sandy Bay	
Bernier, Théo.		8
Moody M. & Sons Co, Ltd.		
	Sherbrooke	
Baillargeon, Arthur .	Kearney, P.	22
	Verdun	
Aubertin, Ovila . . .	Laberge, J.	61
Stephens, Pierre . . .		14
	Lafontaine, C. (de)	
Dufresne, J. A.		55
	Howe, A. E. et al	
	Victoriaville	
Bourbeau, Auguste . . .		renv.
	L'Avenir du Canada	
	Weedon Station	
Tanguay, Adolphe		93
Tranchemontagne, C. X. et al		
	Westmount	
St-Amour, A. C. & Cie		25
	Brais, N. E. et al	

OCCASIONS D'AFFAIRES

Nos abonnés que pourraient intéresser les demandes de représentations, d'agences de marchandises, etc., publiées, dans "Le Prix Courant", n'auront qu'à nous faire connaître le numéro de l'occasion d'affaires qui les intéresse pour que nous leur adressions tous les renseignements complémentaires qui pourraient leur être utiles.

1935. Tapis Axminster. — Une maison allemande désire nommer un agent pour la vente de ses produits — Tapis Axminster — en Canada.

1936. Bois. — Un agent du Havre, est désireux de s'assurer la représentation d'une bonne maison canadienne qui voudrait exporter du bois en France.

1937. Conserves. — Un agent du Havre serait heureux d'accepter l'agence d'une maison canadienne faisant le commerce des conserves de poissons, fruits, viandes et légumes.

1938. Tabac. — Une maison du Lancashire, Angleterre, désire connaître l'adresse de producteurs de tabac d'Ontario qui désireraient faire le commerce d'exportation.

1939. Produits chimiques, etc. — Une maison de commerce allemande ayant de l'expérience dans les produits chimiques, les drogues, teintures et couleurs, le verre et la faïence, la mécanique, les métaux et la ferronnerie, les minerais, les produits textiles, les jouets, etc., désire entrer en relations avec des maisons canadiennes, soit comme acheteurs, soit comme vendeurs.

1940. Farine. — Une maison d'importations de Glasgow, depuis longtemps établie désire entrer en relations avec des exportateurs capables de fournir de grosses consignations. Meilleures références.

1941. Agents. — Une maison allemande désire nommer des agents en Canada pour la vente de ses lampes "Excelsior".

(A suivre page 41)

IL N'Y A AUCUN RISQUE NI SPECULATION DANS LA VENTE

DE

**BAKER'S
COCOA
AND
CHOCOLATE**



Registered Trade-Mark

Ce sont des articles de vente courante et des modèles de pureté et d'excellence dans le monde entier.

53 des plus hauts Prix et Médailles en Europe et en Amérique.

WALTER BAKER & CO. Limited

Établi en 1780.

MONTREAL, Can. DORCHESTER, Mass.

LACAILLE, GENDREAU & CIE

Successeurs de CHS. LACAILLE & CIE.

ÉPICIERIERS EN GROS

Importateurs de Mielasses, Sirops, Fruits Secs, Thé, Vins, Liqueurs, Sucres, Etc., Etc.

Spécialité de Vins de Messe de Sicile et de Tarragone.

329 Rue St-Paul et 14 Rue St-Dizier
MONTREAL

CONFITURES PURES DE UPTON

CONFITURES PURES
NOUVELLE SAISON,
DE UPTON
MAINTENANT PRÊTES



Absolument pures et de saveur délicieuse, conservées dans des seaux de 5 lbs. et des jarres en verre de 16 oz., doublés or, scellés hermétiquement.

PURE MARMELADE
D'ORANGE DE
UPTON

Bien et favorablement connue de l'épicier et de ses clients dans tout le Canada, où elle est faite et vendue depuis plus de quinze ans.

LABRECQUE & PELLERIN

MANUFACTURIERS DE

Confitures, Sirop,

Catsups "King"

Caustique, Lessive.

111, RUE ST-TIMOTHEE

MONTREAL

Tél. Bell Est 1075-1649

Marchands 283

B. P. No. 3 Station C.

LA CHERTE DE LA VIE

Enseignez à vos clients comment résoudre ce problème en leur démontrant les nombreuses combinaisons délicieuses que l'on peut faire avec les

BISCUIT SHREDDED WHEAT.

Deux de ces biscuits, chauffés au four pour leur rendre leur croustillant, et servis avec du lait chaud, seront une nourriture suffisante pour une demi-journée d'ouvrage, au coût de quatre à cinq cents. Ils seront encore plus nutritifs servis avec des prunes, pommes cuites, bananes tranchées ou autres fruits.

LES SHREDDED WHEAT sont mis en boîtes en bois de bonne grandeur. L'épicier économe ajoutera encore à son profit en vendant les boîtes de 10 à 15 cents chaque.



The Canadian Shredded Wheat Company Limited.

Niagara Falls, Ontario.

Graisse à Pâtisserie "Easifirst".



Succédané le plus satisfaisant qui soit connu du saindoux pur. Qualité absolument garantie—couleur parfaite. Manufacturée sous la surveillance des inspecteurs du Gouvernement.

Etant donné le prix du saindoux pur, ne vous serait-il pas profitable de vous renseigner sur les mérites et le prix de la graisse Easifirst?

GUNN, LANGLOIS & CIE, Limitée.

Salaisons de Porc et de Boeuf. Raffinage d'Huile de Coton.

241 rue St-Paul, MONTREAL, Qué.

Raisin "Perfection"

Rien de supérieur n'est produit ni emballé en Californie.

"Je ne saurais employer de meilleurs raisins."

Tel est le témoignage des connaisseurs; nous en avons des centaines dans ce sens.

Empaquetées sur les lieux de pêche.

Les conserves de Haddies, Marque "Thistle", sont préparées sur les lieux de pêche—au bord de la mer. Comment pourrait-on mieux conserver au poisson sa richesse naturelle et sa saveur naturelle? Impossible. Le capitaine Austin possède l'habileté sans égale acquise par l'expérience d'une vie entière. On ne peut trouver ni malpropreté, ni vase dans les conserves de la Marque "Thistle". La réputation du préparateur de poisson le plus en vue du pays est en jeu sous l'étiquette de la Marque "Thistle". Achetez le poisson de cette marque, c'est le meilleur.

Poisson Marque "Thistle"

Arthur P. Tippet & Co.

AGENTS.

Chaque Boite est Garantie.

Epiciers : Votre avoir le plus important est la confiance que les clients ont en vous, confiance obtenue par votre manière franche et courtoise de les traiter et par la fourniture de marchandises que vous pouvez recommander en tout bien et tout honneur. Cette confiance vous protège aussi contre la perte de clientèle pouvant se produire par l'offre que font des marchands, auxquels on ne peut guère se fier, d'articles "prétendus tout aussi bons," à des prix d'occasion. La Poudre à Pâte "Magic" est recommandée comme pure et hygiénique par des savants qui se sont livrés à des expériences sur les aliments.

La Poudre à Pâte "MAGIC"

Ne contient pas d'alun et est conforme à la haute qualité des Marchandises Gillett.



E. W. GILLETT COMPANY LIMITED,

TORONTO, ONT.

Winnipeg

Montréal

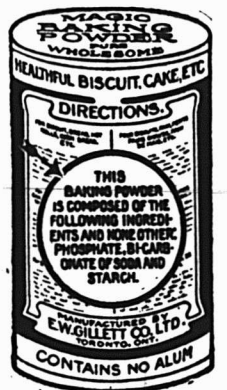

Les plus beaux poissons que l'on puisse se procurer.

Un choix soigné des meilleurs poissons pris dans la Baie renommée de Passamaquoddy et une préparation habile et faite avec soin dans une manufacture moderne et sanitaire, ont fait des

Aliments provenant de la mer,

Marque Brunswick

Le choix des personnes d'un goût difficile.

Leur qualité n'est pas surpassée ; ils ont une saveur qui leur est propre, et rapportent au marchand un profit libéral.

Tenez-VOUS cette ligne qui donne satisfaction ?

En faisant une promenade, assurez-vous du nom exact

"BRUNSWICK"

CONNORS BROS., Limited.

BLACK'S HARBOUR, N. B.

AGENTS :

LEONARD BROS., Montréal. — C. H. B. HILLCOAT, Sydney. — A. W. HUBAND, Ottawa. — JAS. HAYWOOD, Toronto. — CHAS. DUNCAN, Winnipeg. — GRANT & OXLEY, Halifax. — C. DE CARTERET, Kingston. — BUCHANAN & AHERN, Québec. — J. L. LOVITT, Yarmouth. — SHALLCROSS, McCaulay Co., Vancouver et Victoria, C. A. — SHALLCROSS, McCaulay, Calgary, Alta. — JOHNSTON & YOCKNEY, Edmonton, Alta.



LE PRIX COURANT

REVUE HEBDOMADAIRE

Commerce, Finance, Industrie, Assurance, Etc.

EDITEURS :

La Compagnie de Publications des Marchands Détailliers du Canada, Limitée,

Téléphone Bell Est 1185.

MONTREAL.

ABONNEMENT :

Montréal et Banlieue, \$2.50	} PAR AN.
Canada et Etats-Unis, 2.00	
Union Postale, - Frs. 20.00	

Bureau de Montréal : 80 rue St-Denis.

Bureau de Toronto : Edifice Crown Life, J. S. Robertson & Co., représentants.

Bureau de Chicago : 215 rue South Market, Emmet C. Boyles, représentant.

Bureau de New-York : 903-904 Tribune Bldg., E. F. Olmsted, représentant.

Il n'est pas accepté d'abonnement pour moins d'une année. A moins d'avis contraire par écrit, adressé directement à nos bureaux, 15 jours au moins avant la date d'expiration, l'abonnement est continué de plein droit.

Toute année commencée est due en entier.

L'abonnement ne cesse pas tant que les arrérages ne sont pas payés.

Tout chèque pour paiement d'abonnement doit être fait payable "au pair à Montréal."

Chèques, mandats, bons de poste doivent être faits payables à l'ordre de "Le Prix Courant".

Prière d'adresser les lettres, etc., simplement comme suit :

"LE PRIX COURANT", Montréal.

VOL. XLV.

MONTREAL, 21 JUIN 1912

No. 25

LE CONGRES DE LA LANGUE FRANCAISE

Lundi prochain, 24 courant, s'ouvrira à Québec, le Congrès de la Langue Française; il durera six jours et sera une des plus imposantes manifestations que le Canada ait jamais vues. De tous les coins du Nouveau-Continent, de nombreux fervents du parler français viendront dans la vieille ville de Québec grossir la masse de ceux qui ont, depuis longtemps, assuré l'organisation de cette fête et c'est au milieu d'une assistance compacte que se déroulera le programme de ces grandes assises nationales. Quel est le but de cette démonstration? Les organisateurs n'ont pas manqué de nous en instruire et nous savons que les orateurs tendront tous leurs efforts à démontrer la nécessité de lutter contre les anglicismes qui menacent l'intégrité de notre langue, en obscurcissent l'expression et en déprécient la forme.

On ne saurait s'étonner de l'empreinte qu'a laissé le langage anglais sur notre parler français et de l'empiètement qu'il ne cesse de gagner journellement en substituant ses propres mots aux nôtres et en dénaturant l'unité de notre langue maternelle, par un tas d'expressions qu'il nous rend familières et que nous adoptons volontiers. Nous devons fatalement nous heurter à cet écueil. En France même ou l'élément anglais est très minime, on remarque nombre de mots anglais passés à l'usage fréquent et coutumier dans le langage courant. Est-ce une question de mode? Doit-on attribuer ce fait au snobisme? Peut-être. Toujours est-il qu'ici nous devons encore davantage subir cette influence par suite de la promiscuité d'une population composée en majeure partie de gens ne s'exprimant qu'en anglais et comprenant plus des trois-quarts de la population totale du Canada.

Nous estimons même que dans des conditions aussi peu favorables au maintien de leur langue maternelle, les Canadiens ont fait preuve d'une véritable tenacité et d'un mérite peu ordinaire pour arriver à conserver la pratique courante du français dans toute la province de Québec. C'est un bel exemple d'attachement aux traditions dont on peut se montrer légitimement fier.

On est bien forcé d'admettre et de reconnaître que cette altération du langage français ici, est due en grande partie au commerce. La plupart des produits manufacturés au

Canada ou de provenance anglaise ou américaine sont étiquetés de noms anglais et le nom du produit y est lui-même inscrit en anglais; on conçoit dès lors que peu à peu ces différentes désignations se soient gravées dans la mémoire des habitants du pays qui n'ayant plus l'occasion d'en lire les noms véritables ont eu tôt fait de les adopter, tout naturellement sans songer que cette pratique pouvait s'étendre démesurément et changer la clarté primitive de leur langue en un patois souvent obscure, inharmonique et choquant. Si l'on ajoute à cela l'influence de la publicité anglaise par voie d'affiches, les annonces de beaucoup de magasins, sous forme de mots contrefaits et tant d'autres pratiques de ce genre, on se rendra compte que le commerce est loin d'être étranger à cette déformation de la langue française au Canada, déformation déplorable contre laquelle il convient de réagir et de lutter.

"Le Prix Courant", organe français du Commerce au Canada, s'est efforcé de combattre cette emprise, et de s'y soustraire, il a dans la mesure du possible, maintenu dans ses annonces cette intégrité de la langue qui en rend le sens clair et compréhensible, employant le mot propre et exact et donnant dans ses articles l'exemple de son respect de la forme précise et limpide qui caractérise le parler de France.

C'est une tâche à laquelle nous ne faillirons pas, et nous sommes heureux de l'initiative prise par la société du Parler Français, d'organiser un Congrès qui va permettre à nombre d'hommes éminents de notre pays d'étudier les conditions actuelles du développement de notre langue et de chercher les moyens à employer pour prévenir l'invasion des mots étrangers dans le français. C'est une véritable entreprise nationale à laquelle les Canadiens-français ne doivent pas rester indifférents et nous sommes persuadés que tous y prendront un vif intérêt et y participeront de leur mieux.

ARGENT A PRETER.

Esinhart & Evans ont \$100,000 à prêter sur première hypothèque à 5½ pour cent, par sommes variant de \$1,000 en montant. 39 rue St-Sacrement.



Tanglefoot,

le Papier à Mouches Originel, contient un tiers de plus de composition gluante que tout autre papier à mouches; c'est donc le meilleur et le moins couteux.

LES MARCHANDS DE NOUVEAUTÉS EN DÉTAIL S'ORGANISENT.

Après plusieurs années d'étude, les marchands de nouveautés en détail de la province d'Ontario ont enfin reconnu que leurs intérêts exigent d'eux une organisation qui leur permette, si possible, de faire disparaître quelques-uns des maux dont souffre le commerce actuellement.

La première assemblée dans ce but a eu lieu le mardi, 28 mai, à 10 heures du matin aux bureaux de l'"Association des Marchands Détailliers du Canada," 21 rue Richmond Ouest, à Toronto. L'assistance était nombreuse et on s'est occupé non seulement d'intéresser les marchands détailliers de nouveautés de Toronto, mais ceux de toute la province.

Plusieurs questions ont été soulevées, et, entre autres choses, on a étudié celle de savoir si les marchands, en face d'une concurrence déloyale, devraient être forcés de vendre un grand nombre d'articles réguliers sans profit. On s'est opposé au système par lequel certains manufacturiers favorisent les magasins à rayons, leur permettent de vendre à réduction et leur accordent des escomptes spéciaux qu'ils refusent aux marchands légitimes. Le bureau exécutif a été chargé d'étudier cette question avec l'Association des Marchands de Nouveautés en gros aussitôt qu'il aura pu s'assurer plus d'appui parmi les marchands détailliers d'Ontario.

La "Section des Nouveautés" de l'Association des Marchands Détailliers du Canada est bien organisée dans la province de Québec et elle est prête à aider les marchands détailliers d'Ontario. On a l'intention de convoquer une assemblée conjointe aussitôt que possible.

Un discours a été prononcé par M. E. M. Trowern, secrétaire du bureau fédéral de l'Association des Marchands Détailliers du Canada. Il a offert son concours pour aider à édifier la "Section des Nouveautés" sur des bases pratiques et a demandé à tous les marchands de nouveautés en détail de l'Ontario de prendre part à ce mouvement et de soutenir cette initiative.

La prochaine assemblée aura lieu le mardi, 11 juin 1912, à 10 heures du matin, dans les bureaux de l'Association des Marchands Détailliers du Canada, 21 rue Richmond Ouest. Les assemblées subséquentes sont fixées aux deuxième et quatrième mardis de chaque mois.

Les officiers dont les noms suivent ont été élus:

- R. E. Walker, Président.
- M. J. Crottie, 1er vice-président.
- W. Back, 2e vice-président.
- H. J. Strong, Trésorier.
- W. R. Newman, Secrétaire.
- H. King, Vérificateur.

UNE VISITE DES MANUFACTURIERS ANGLAIS AU CANADA.

Samedi, 15 courant, une délégation de soixante-cinq manufacturiers est arrivé à Montréal première étape d'un voyage qui a pour objectif l'Ouest canadien. Ils ont été l'objet d'une chaude réception de la part des autorités municipales.

Le but de cette visite est d'obtenir une information précise sur ce que produit et peut produire le Dominion, d'étudier les ressources naturelles du pays et le profit qu'il est possible d'en tirer et de jeter les plans d'édification de nouvelles industries.

Le séjour de ces hommes compétents leur sera fertile en enseignements de toutes natures et l'impression favorable qu'ils en rapporteront en Angleterre ne fera qu'augmenter le crédit du Canada sur les marchés financiers Européens. Elle ne manquera pas non plus de favoriser le développement de l'exportation de nos produits en Grande-Bretagne et n'eut-

elle que ce résultat, la visite des manufacturiers Anglais aura apporté une singulière amélioration aux conditions industrielles et commerciales du Canada.

LA COMPAGNIE D'ASSURANCE GUARDIAN.

Nous avons l'avantage de soumettre aujourd'hui à nos lecteurs, dans une autre partie du présent numéro, le rapport financier de la Compagnie d'Assurance Guardian, pour l'année fiscale prenant fin au 31 décembre 1911 et l'examen de ces chiffres leur permettra de se rendre compte de la prospérité toujours croissante de cette importante institution.

Les recettes-primés de la section incendie se montent à \$2,970,567.70 en augmentation de \$75,990.14 sur les recettes de l'année précédente et cela après déduction du montant des primés de ré-assurance.

Les pertes, après même déduction, se sont élevées à la somme de \$1,770,216.40, soit 59.59 pour cent des recettes-primés.

Les dépenses d'administration comprenant la commission payée aux agents, les frais des brigades de feu et autres se sont élevées à \$1,087,561.60, soit 36.6 pour cent des recettes-primés.

Après couverture des pertes, des dépenses, des mauvaises dettes, de la réserve des primés additionnelle de \$37,000 réclamée par l'augmentation des primés au cours de l'année, il y a eu un bénéfice de \$77,335 sur le montant des affaires. En ajoutant à ceci l'intérêt sur le Fonds de Réserve qui se monte à \$152,450, on obtient un bénéfice de \$229,785 qui a été transféré au compte de Profits et Pertes.

Le Fonds de Réserve des primés se monte à présent à \$1,321,500 et le Fonds de Réserve Général à \$2,700,000, portant le Fonds de Réserve total de ce département à \$4,021,500 en augmentation de \$37,000 sur les chiffres de l'an dernier.

Au Canada, la Compagnie d'Assurance Guardian limite ses affaires au département incendie, mais dans les autres pays son champ d'action est beaucoup plus vaste, car elle comprend l'assurance sous ses principales formes: assurance-vie, assurance contre le vol, contre l'indélicatesse des employés, contre les accidents.

L'actif total de cette compagnie s'élève actuellement à \$32,060,480.

M. H.-M. Lambert, l'actif gérant de la Guardian pour le Canada, a su y développer considérablement les affaires dont les premières pour le Dominion datent de 1869 et on peut dire qu'il s'est acquis la sympathie et la confiance des canadiens; sous son habile direction, le montant annuel des primés n'a fait que suivre un mouvement ascensionnel remarquable et cette poussée continue de progrès ne fera, nous sommes certains, que s'accroître dans l'avenir.

LE MANQUE DE WAGONS DE MARCHANDISES.

Les manufacturiers et les marchands en gros se plaignent déjà depuis longtemps du manque de matériel mis à la disposition des expéditeurs par les compagnies de chemin de fer, et leurs doléances loin d'avoir été l'objet d'une considération judicieuse, n'ont eu aucune attention de la part des dirigeants qui semblent se désintéresser complètement de la question. Bien entendu, dans ces conditions le service ne peut aller que de mal en pis et donne naissance journellement à un concert de récriminations, qui, on le conviendra, sont assez justifiées.

Il serait à souhaiter que pour leur propre réputation, les compagnies de chemin de fer fassent un sérieux effort pour changer ce lamentable état de choses qui cause un tort considérable au commerce.

LES RELATIONS FRANCO - CANADIENNES

Causerie de M. A.-H. Hardy au dîner de la Chambre de Commerce du District de Montréal — Quelques mots de M. A.-F. Revol.

La Chambre de Commerce du district de Montréal donnait le 13 courant un dîner-causerie au cours duquel M. A.-H. Hardy, devant une assistance nombreuse, fit une conférence des plus documentées sur les relations franco-canadiennes, la nécessité de les développer et les moyens à suivre pour arriver à ce résultat.

Nous ne pouvons ici donner in extenso le texte de cet important travail, mais nous ne voulons cependant pas le passer sous silence et en soulignerons brièvement les points principaux.

Pour commencer M. A.-H. Hardy fait remarquer qu'à l'encontre des Etats-Unis et de la République Argentine, le Canada n'a pas pour représenter en France ses intérêts commerciaux, une Chambre de Commerce distincte. Il n'y a à Paris qu'une section canadienne de la Chambre de Commerce Britannique qui au demeurant est toute dévouée aux intérêts des deux pays et se consacre activement au développement de leurs relations. L'orateur se demande s'il ne serait pas pratique et efficace d'établir par une correspondance régulière un échange de vues et d'idées entre cette section et la Chambre de Commerce de Montréal.

Pour comprendre l'importance de la question des certificats d'origine, il faut savoir qu'une partie du commerce franco-canadien passe actuellement par l'Angleterre. Pour les exportations françaises au Canada, la Chambre se charge de fournir les certificats d'origine et aucune difficulté ne paraît s'être élevée à ce sujet. Il en est tout autrement pour les importations canadiennes en France, l'obtention de ce certificat d'origine est dans ce cas des plus compliquées, d'autant que le plus souvent les marchandises canadiennes entrent en France par l'intermédiaire des consignataires anglais.

Il a été apporté cependant quelque amélioration à cet état de choses, mais cette situation met en évidence l'intérêt qu'il y a pour les exportateurs canadiens à traiter directement avec les importateurs français.

Pour assurer et faciliter cet échange, il faut encourager l'établissement de lignes directes entre la France et le Canada et vice-versa.

Pour ce qui est des colis postaux, il a été déjà fait un grand pas dans la voie de l'amélioration par la réduction des tarifs et la création d'un transport direct des colis postaux entre la France et le Canada assuré par la ligne Allan.

La nouvelle ligne établie par la Compagnie Générale Transatlantique entre les deux pays ne peut que favoriser les relations commerciales franco-canadiennes. Il est à souhaiter que ce service couronné de succès puisse se multiplier rapidement.

Le problème qui préoccupe en ce moment surtout la section canadienne est celui de l'importation du bétail canadien en France. La bonne partie de la tâche pour la réalisation de ce projet appartient à nos éleveurs, à nos exportateurs canadiens. Nous avons tout ce qu'il faut pour y réussir, mais ce qu'il importe de faire, c'est d'organiser une ou plusieurs associations de nos exportateurs pouvant envoyer en France des hommes sérieux et qualifiés pour étudier les moyens nécessaires au succès de l'exportation de notre bétail. Il ne faut pas attendre que les importateurs français viennent à nous, nous devons aller à eux pour discuter de la question.

Déjà une compagnie nouvelle, France-Canada, s'est constituée dans ce but sur l'initiative de M. A.-F. Revol et a fait récemment un premier envoi de bétail maigre; nul doute que cette association n'obtienne avant longtemps un légitime succès.

Pour conclure, M. A.-H. Hardy rappelle les chiffres des importations françaises au Canada pour 1910-11, soit \$11,563,000, et il estime que nos exportations en France qui sont de loin beaucoup plus minimes devraient se développer considérablement et pour cela, il faudrait que les canadiens se rendent plus souvent en France non pas en voyage d'agrément, mais en voyage d'affaires et étudier là-bas avec des hommes renseignés et compétents quels sont les produits canadiens les plus aptes à convenir à la consommation française.

M. Revol de par sa situation prépondérante de français occupant une haute situation dans une maison française établie au Canada, se devait d'ajouter quelques paroles à l'étude approfondie de M. A.-H. Hardy, il le fit avec la meilleure bonne grâce; il est également d'avis que l'écart entre les exportations et les importations franco-canadiennes est beaucoup trop considérable et qu'il convient de le combler en partie. Il faut pour cela fournir, dit-il, à nos compagnies de navigation le fret nécessaire pour assurer un bon service; il faut que les canadiens, à l'exemple des industriels français venus visiter le Canada se rendent souvent et nombreux en France pour y chercher par eux-mêmes un nouveau débouché pour leurs produits, il faut savoir semer pour récolter, et de telles visites en France seraient pour les canadiens grosses de résultats. M. Revol relevant l'allusion de M. A.-H. Hardy concernant le premier envoi de bétail maigre fait par la compagnie France-Canada et dont il est le président, informe ses auditeurs qu'il a précisément reçu le matin même un cablogramme l'avisant de l'arrivée à Calais, en parfait état des 300 bêtes expédiées. C'est là un premier succès pour l'élevage canadien. M. Revol termine en disant qu'il est plus que jamais au service des commerçants canadiens qui ont besoin de renseignements commerciaux pour échanges entre la France et le Canada ou vice versa.

POUR LES EPICIERS.

Les prix spéciaux de la maison Laporte, Martin & Cie, Limitée.

La cherté de la vie devient toujours plus chaque jour un cri d'alarme général, les produits de première nécessité augmentent dans des proportions inquiétantes et l'on est en droit de se montrer effrayé de ce que peut réserver un pareil mouvement.

Pour ce qui est des produits alimentaires directement tirés du sol et dépendant des conditions de la récolte, les perturbations climatiques ne sont pas étrangères à cette hausse incessante, et les dernières nouvelles des régions productrices du thé ne sont pas du tout rassurantes à ce sujet. Il en est de même pour les fruits et les légumes qui ont subi une hausse considérable du fait de la perspective d'une mauvaise récolte.

Malgré ces conditions déplorables et en dépit de la marche en avant des cours, la maison Laporte, Martin & Cie, Limitée, de Montréal, désireuse de satisfaire sa nombreuse et fidèle clientèle maintiendra ses plus bas prix pour le stock de choix qu'elle a dans ses magasins.

Les épiciers y trouveront aux prix les plus avantageux du marché, des raisins secs, des amandes, des prunes, etc.

Quant aux thés de toutes sortes, thés du Japon, thés noirs et verts des Indes et de Ceylan, thés de Chine, etc., dont la maison Laporte, Martin & Cie s'est fait une véritable spécialité, ils seront offerts aux épiciers à des taux défiant toute concurrence à qualité égale.

UNE ECOLE COMMERCIALE PRATIQUE

La question de l'enseignement est plus que jamais à l'ordre du jour, au Canada elle donne naissance à tous moments à de violentes polémiques entre les quotidiens les plus notoires et soulève un intérêt primordial auquel nul ne saurait raisonnablement rester indifférent.

C'est qu'en effet cette question est des plus importante puisque c'est d'elle que dépend la destinée de nos enfants et par contre-coup celle de notre pays.

On a souvent critiqué le système d'enseignement qui, visant à donner une éducation intellectuelle et morale aux enfants, négligeait par trop le côté pratique de l'instruction et arrivait à ce résultat de faire de ses élèves des savants dans toutes les sciences anciennes, langues mortes, histoire, etc., mais n'offrait au tourbillon de la vie que de piètres lutteurs impropres à gagner leur existence et à faire oeuvre utile. Loin de nous la pensée de contester qu'une telle éducation soit susceptible de former le jugement, de donner de l'aisance de langage, de faciliter l'élocution, mais on ne saurait contester qu'elle ne convient guère à ceux qui ne doivent compter que sur leur bras et sur leur savoir pour se faire jour et se créer une situation.

Les places enviables deviennent de plus en plus rares et sont de plus en plus difficiles à atteindre, ou plutôt si elles se sont multipliées, la foule des compétiteurs a grossi démesurément en rendant l'abord, non pas inaccessible, mais beaucoup moins aisé.

Sans parler du parlementarisme qui mène parfois à la fortune, nous pensons que c'est encore dans le commerce ou dans ces grosses administrations telles que banques ou compagnies de chemin de fer, qui ne sont en réalité qu'une forme différente de commerce, que se trouvent les meilleurs débouchés pour la jeunesse d'aujourd'hui, et c'est là qu'elle trouvera le bon chemin où s'engager avec chance de succès et où elle peut espérer percer à force d'énergie, de travail et de savoir.

Mais comment se préparer à ces situations? Quelle méthode suivre pour s'orienter dans cette voie avec chances de réussite? Comment acquérir ces aptitudes multiples qui vous

font tout de suite remarquer par les chefs?

Monsieur Lalime directeur de l'Ecole Commerciale pratique Lalime Limitée de St-Hyacinthe s'est efforcé depuis dix ans à résoudre cet important problème et à répondre à ces différentes questions tout en mettant en pratique ses théories et l'on peut dire qu'il y a pleinement réussi.

Il a pensé, avec juste raison, qu'à notre époque essentiellement démocrate nul n'était exempt de travailler et que les enfants des riches et des commerçants aisés, tout comme ceux des pauvres, devaient se mettre en position de gagner leur vie dès l'âge venu, sans considération de position et tous ceux qui ont approché cet homme vous diront l'enthousiasme qui l'anime pour son oeuvre et le pouvoir étrangement efficace qu'il possède de communiquer à ses élèves l'amour sacré et bienfaisant du travail.

Il a voulu faire de l'instruction une chose agréable vers laquelle on est attiré et non un épouvantail qu'on fuit, il a réprouvé cette méthode de sévérité outrancière dont beaucoup font montre, pour adopter celle toute nouvelle qui consiste à piquer la curiosité de l'élève indocile et à l'amener peu à peu à aimer l'étude, enfin il a surtout voulu faire de son école un cours commercial pratique.

Un cours "commercial pratique", ces deux mots résument tout le programme que s'est proposé M. Lalime. Il a réalisé un système nouveau d'éducation permettant à ses élèves de remplir avec distinction, du jour au lendemain, les emplois les plus spéciaux dans les branches du commerce les plus diverses ou dans les principales administrations, un système apprenant aux jeunes gens à réfléchir et à penser juste; il a élaboré soigneusement les matières à comprendre dans son cours, les réduisant à leur minimum, mais n'en omettant aucune de celles pouvant aider le débutant et il est arrivé à assurer un enseignement rapide réduisant presque de moitié le nombre des années d'études tout en donnant une instruction plus complète et plus forte que nulle autre.

Parmi les matières enseignées à l'Ecole commerciale Lalime, citons l'arithmétique, la comptabilité, la calligraphie,

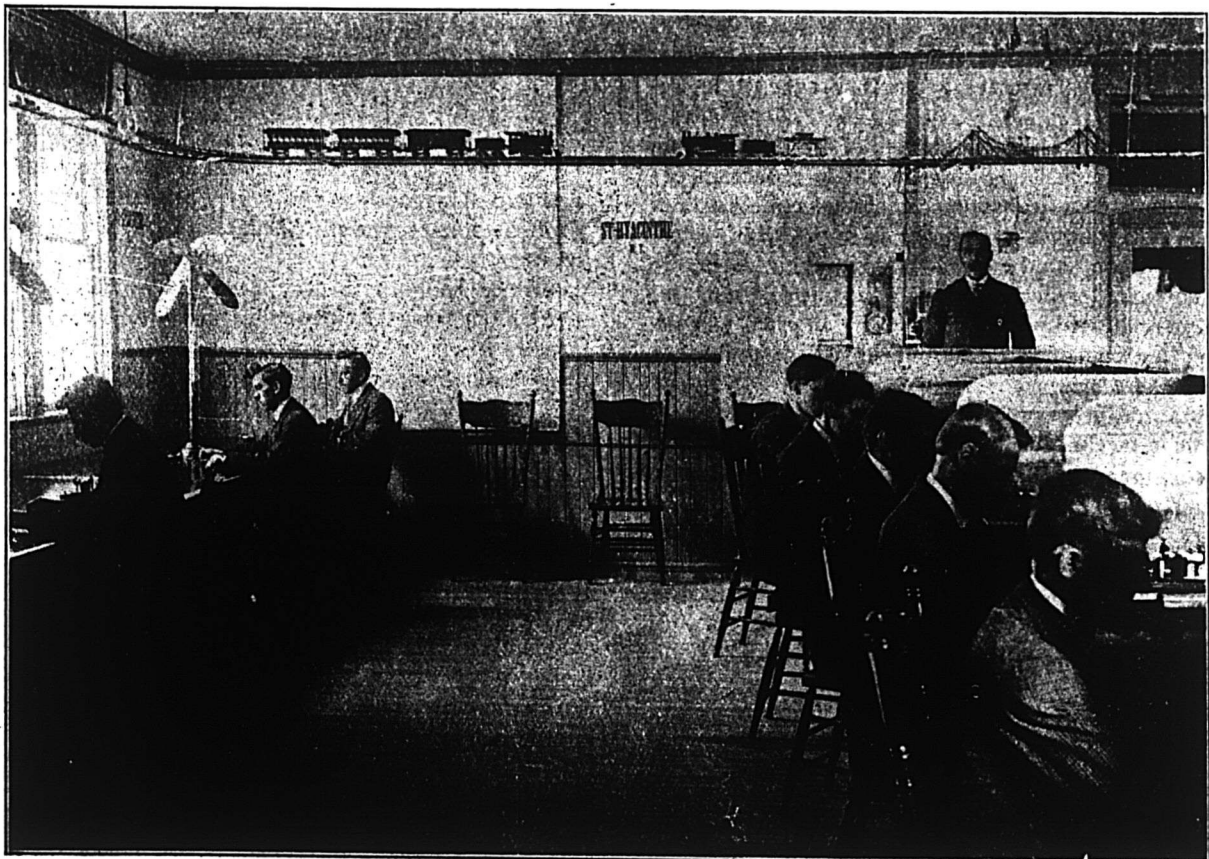

La salle des cours de télégraphie appliquée.

la clavigraphie, la sténographie française, la sténographie anglaise, la langue et la correspondance françaises, la langue et la correspondance anglaises, la télégraphie appliquée, etc.

Pour montrer tout le souci qu'a M. Lalime de donner à son enseignement un sens pratique qui en double la valeur, donnons entre cent ce détail de l'installation dans sa classe de télégraphie d'un véritable système de chemin de fer en miniature d'une surprenante perfection. L'installation consiste en une voie ferrée, suspendue afin qu'elle n'encombre pas, et sur le parcours de laquelle se trouvent nombre de stations; des trains de voyageurs et de marchandises, mis en action par l'électricité, y circulent, dirigés sur les endroits voulus, par l'élève qui en règle lui-même la marche, prévoit les rencontres, évite les tamponnements, etc. Peut-on imaginer un enseignement à la fois plus pratique et plus captivant? Dès qu'il possède parfaitement l'alphabet Morse, l'élève devient graduellement chef de gare et passe en même temps, à l'école même, par toutes les phases requises pour la connaissance pratique de l'administration d'une station; il gagne ainsi un temps considérable et laisse l'école, équipé et qualifié pour supporter les responsabilités d'une position avancée.

Voilà une simple particularité qui dit éloquemment la méthode, le but et la raison d'être d'une institution comme l'École Commerciale pratique Lalime.

M. Lalime n'assume pas à lui tout seul le poids d'une telle organisation; il s'est entouré de collaborateurs dévoués et compétents qui l'assistent dans son œuvre d'éducation; chacun d'eux a été minutieusement choisi et le chef de la maison s'est appliqué à s'adjoindre de véritables spécialistes pour chaque branche; c'est ainsi que l'enseignement de la télégraphie est confiée à M. C.-E. Coderre, ancien chef de gare de la compagnie du Pacifique Canadien à laquelle il fut attaché pendant plus de trente ans, un homme instruit doublé d'expérience et qui réunit en lui toutes les qualités du professeur idéal.

Est-il besoin de dire que dans cet établissement rien n'a été négligé de ce qui peut assurer le confort et l'hygiène? On n'en saurait douter et l'on conçoit volontiers que le même sentiment d'organisation systématique qui a présidé à l'établissement du programme des études pour l'éducation de l'esprit a dû déterminer aussi soigneusement les conditions normales de développement du corps et écarter tout ce qui eut pu nuire à la santé des jeunes élèves.

Monsieur Lalime a droit à la reconnaissance des Canadiens pour avoir doté son pays d'une institution aussi utile et nous pensons que les commerçants qui, en dignes travailleurs qu'ils sont, envisagent pour leurs fils une vie de labeur soutenu auront tout avantage à leur faire faire un stage de quelques années à ce cours infiniment pratique qui formera leur intellectualité en même temps qu'il leur donnera les connaissances spéciales nécessaires pour entrer dans le commerce, l'industrie ou la finance, leur inculquera des idées de justice et de loyauté et en fera de véritables hommes.

COMPAGNIES INCORPOREES.

Des lettres-patentes ont été accordées par le Lieutenant-Gouverneur de la Province de Québec, incorporant:

"Parc Balmoral Incorporé," commerce général des immeubles, y compris les obligations, actions ou autres valeurs des gouvernements, corporations municipales ou scolaires, des banques, etc. Capital-actions, \$20,000. A Montréal.

"The Chee Kung Tong Club Company," club social en vue de récréation. Capital-actions, \$10,998. A Montréal.

"La Compagnie de Musique Victoria, Limitée," commerce de pianos et autres instruments de musique; machines à écrire et à coudre, etc. Capital-actions, \$10,000. A Rimouski.

"Montreal West Land Company, Limited," commerce

général des immeubles, comme agents ou autrement. Capital-actions, \$250,000. A Montréal.

"Chouinard Collin Lumber Company, Limited," pour faire le commerce du bois en général et sous toutes ses formes. Capital-actions, \$10,000. A St-Jérôme de Matane.

NOUVELLES CHARTES.

La "Gazette du Canada" publie les nouvelles chartes accordées sous le sceau du Secrétaire d'Etat du Canada. Voici celles qui ont trait aux nouvelles compagnies ayant leur principale place d'affaires dans la Province de Québec:

"W. H. Scroggie, Limited," lettres-patentes supplémentaires pour l'augmentation du capital de \$600,000 à \$2,000,000. A Montréal.

"The Wabasso Cotton Company, Limited," lettres-patentes supplémentaires pour l'augmentation du capital de \$750,000 à \$1,750,000. A Trois-Rivières.

"St-Regis Land Company, Limited," commerce d'immeubles en général: Capital-actions, \$70,000. A Montréal.

"P. & M. Company, Limited," manufacture, vente, achat et toutes autres transactions d'accessoires pour chemins de fer et autres spécialités. Capital-actions, \$10,000. A Montréal.

"Dartnell, Limited," pour la manufacture, l'importation, l'exportation, l'achat ou la vente de toutes marchandises. Capital-actions, \$40,000. A Montréal.

"The Cumming Lawlor Sand and Supply Company, Limited," entrepreneurs de pompage, d'excavation, fournisseurs de sable, gravier, chaux et autres matériaux de construction. Capital-actions, \$75,000. A Montréal.

"John Robertson and Son (Eastern), Limited," commerce général d'importation, d'exportation, de manufacture en épicerie, thés, vins et liqueurs, etc. Capital-actions, \$250,000. A Montréal.

"Villa Land Realty Company, Limited," commerce général d'immeubles et toutes autres transactions s'y rapportant. Capital-actions, \$150,000. A Montréal.

"The Trans-Canadian Syndicate, Limited," pour acheter, souscrire, acquérir, vendre, transférer, etc., toutes actions, obligations, billets, contrats, etc. Capital-actions, \$50,000. A Montréal.

"Corporation Real Properties, Limited," commerce des immeubles en général, achat, vente ou échange de terrains, maisons, etc. Capital-actions, \$100,000. A Montréal.

"The Textile Publishing Company, Limited," pour acquérir, éditer, imprimer et publier journaux, livres, revues, magazines, etc. Capital-actions, \$60,000. A Montréal.

"The Wellington Realty Company, Limited," commerce d'immeubles en général, vente, achat ou échange de terrains, maisons, etc. Capital-actions, \$50,000. A Montréal.

"Supreme Realities, Limited," commerce d'immeubles en général. Capital-actions, \$100,000. A Montréal.

"Canadian Assets, Limited," agence financière, pour souscrire, acheter ou autrement acquérir, échanger, etc., actions, obligations et autres valeurs. Capital-actions, \$1,000,000. A Montréal.

"Advertising Letters, Limited," agence de publicité sous toutes ses formes: impressions, gravure, reliure, etc. Capital-actions, \$20,000. A Montréal.

"Arctic Steamship Company, Limited," pour posséder, construire, acquérir, vendre et affréter des bateaux à vapeur, navires, vaisseaux, chalands et allèges de toutes sortes. Capital-actions, \$20,000. A Montréal.

"Cie Aubry, Limitée," commerce des immeubles sous toutes ses formes. Capital-actions, \$100,000. A Montréal.

"La Compagnie d'Immeubles de St-Pie, Limitée," com-

merce général des immeubles. Capital-actions, \$100,000. A St-Pie, province de Québec.

"Boulianne & Jalbert, Limitée," entrepreneurs de chemins de fer, quais, bâtisses, ponts, aqueducs, usines, etc. Capital-actions, \$50,000. A Chicoutimi.

LES COMPAGNIES COMMERCIALES

Les provinces ont perdu dans le second ballottage de l'épreuve légale qui devait décider de l'étendue et de la limite des pouvoirs du parlement au sujet de l'incorporation des compagnies commerciales. Lorsque, pour faire face aux conditions du commerce moderne, les manufacturiers et les marchands commencèrent à se grouper pour la formation de compagnies à capitaux combinés pour entreprendre de nouvelles affaires, le parlement du Canada amenda et revisa sa législation sur le sujet afin de simplifier la procédure d'incorporation. Les provinces en firent autant et l'on s'adressa indifféremment aux lois fédérales et provinciales. Lorsqu'il s'agissait de grandes compagnies se proposant d'étendre leurs affaires à tout le Dominion, on faisait de préférence usage de la loi fédérale.

Certains avocats doutaient des pouvoirs d'une compagnie créée par une loi provinciale de faire du commerce dans une autre province, et on peut dire que cette question n'a pas encore été tirée au clair.

A Montréal surtout, presque toutes les grandes compagnies à responsabilité limitée ont été incorporées en vertu de la loi fédérale. L'autorité créant une compagnie n'est cependant que d'une importance mineure au point de vue général. Si un certain nombre d'hommes en affaires, pour l'avantage de leur commerce, se réunissent en un corps dans un but défini, l'acte ne les dispense pas des obligations provinciales. Ils doivent obtenir, tenir et diriger la propriété conjointe selon les lois provinciales, payer les taxes municipales et provinciales et rester sujets aux mêmes règles et règlements que les individus.

La façon de proclamer et d'affirmer les droits des provinces a soudainement pris une vogue insensée. On a nié au parlement le droit de légiférer sur la création des corporations commerciales. Certaines provinces, avec cette disposition de recourir aux méthodes violentes qui caractérise l'étroitesse de vue, ont procédé par voie de législation à imposer des taxes et des restrictions sur ce qu'elles ont appelé des compagnies étrangères, prétendant qu'il était injuste et nuisible à leur population que de permettre aux entreprises du dehors de faire affaires avec elle.

Dans certains cas, les droits civils ordinaires sont niés dans les cours provinciales aux sujets anglo-canadiens parce que, pour des raisons commerciales, ils sont porteurs d'une charte du parlement fédéral.

Il y avait deux moyens de régler les deux questions ainsi soulevées.

Une cause particulière devait être choisie et soumise aux cours jusqu'au tribunal en dernier ressort; mais cela eût coûté trop de temps et d'argent à la compagnie concernée. Le second moyen était d'obtenir une opinion des cours au moyen de questions soumises et couvrant les points en dispute. Le gouvernement du Canada, qui se devait jusqu'à un certain point d'appuyer la légalité de l'acte passé par le parlement à sa demande, et qui avait été grandement utilisé, choisit le second moyen.

Les questions préparées donnèrent à la Cour Suprême une occasion de se prononcer sur l'étendue des pouvoirs des provinces quant à la création des corporations commerciales; au pouvoir de ces compagnies de négocier généralement par tout le Canada; aux droits du parlement ou d'une autre législature d'amender les pouvoirs d'une compagnie incorporée en vertu d'une loi provinciale; aux pouvoirs d'une législature d'empêcher les compagnies incorporées par loi fédérale de faire affaires dans son territoire et, en général, quant

à l'autorité restrictive d'une province par rapport à une compagnie fédérale.

Il est admis qu'une réponse à une telle série de questions n'a pas l'autorité d'une décision rendue dans une cause relevant du cours ordinaire de législation. Une telle réponse, néanmoins, sert de guide quant à ce qu'étaient et sont les pouvoirs des législatures respectives. Tout effort pour se la procurer eût été bienvenu si on s'en était tenu au point de vue commercial. Cependant, les législatures l'ont vue autrement. Elles ont contesté à la Cour Suprême le droit d'entendre et de décider les questions soumises et, lorsque ce tribunal décida contre elles, elles en appelèrent au roi.

La commission judiciaire du Conseil Privé fut longue à préparer son opinion. Il y a près de six mois que l'argumentation a été entendue. La réponse maintient complètement la légalité de l'acte du parlement du Canada en vertu duquel les questions furent soumises à la Cour Suprême et confirme le jugement de cette cour en la matière. Il ne reste plus maintenant qu'à procéder à l'argumentation des questions mêmes.

Le gouvernement du Canada devra le faire en justice pour les grandes et nombreuses compagnies qui, dans certaines provinces, souffrent parce qu'elles se sont prévaluées d'une loi fédérale pour obtenir leur existence corporative.

L'ASSOCIATION DES EPICIERS.

A son assemblée du 10 courant la Section des Epiciers de l'Association des Marchands Détailliers du Canada a complété l'organisation de son pique-nique annuel qui aura lieu à Valleyfield le 24 juillet prochain. Rien ne sera négligé pour assurer à cette fête un éclat sans précédent. L'association des épiciers a résolu d'affecter la somme de \$175, don du comité exécutif, pour l'achat de cadeaux qui seront donnés en prix aux divers concours qui sont inscrits au programme. Il va sans dire que ce chiffre ne représente pas la valeur de tous les prix qui seront distribués, puisqu'un grand nombre de marchands-épiciers en gros et en détail se sont déjà inscrits pour de forts montants.

Le prix de transport, aller et retour, repas et vins compris, n'est que de \$1.50.

Les divers comités se composent de tous les présidents des sections et des membres qu'ils se sont adjoints. Ces présidents sont: M. G. A. Archambault, souscription; J. O. Pesant, chemin de fer; A. Laniel, impressions; J. O. Boileau, banquet et rafraichissements; L. J. Phaneuf, jeux; J. Gascon, danse.

Au cours de l'assemblée il a été question de la fermeture, les dimanches, mercredis et jeudis des petits magasins où l'on vend des sucreries, du tabac, des cigares, etc., mais où dans certains cas, on débite des articles d'épicerie, mais comme l'a fait remarquer le président, les termes de la loi concernant ces commerçants sont particulièrement obscurs et il est malaisé de prendre une action contre eux.

HOMARDS

Les packers ont commencé leurs travaux. Dans quelques endroits, il y a eu cette année un encombrement de glaces plus grand que d'habitude, ce qui a rendu la pêche plus difficile. En général cependant, la pêche a donné jusqu'à ce jour un rendement assez satisfaisant.

ASSURANCE.

A nos clients: Etes-vous à la veille de fermer votre maison de la ville pour l'été? Est-elle assurée contre le feu et les voleurs? Votre maison de campagne est-elle entièrement assurée? Vos polices ont-elles besoin d'être endossées? Eshart & Evans, assurance, 39 rue St-Sacrement. Téléphone Main 553.

CHANGEMENTS DANS LE TARIF

Plusieurs articles employés comme matières premières dans les manufactures canadiennes vont bénéficier de l'entrée en franchise.

Ottawa, 15. — La Gazette Officielle publie les changements suivants dans le tarif:

Les articles suivants employés comme matières premières dans les manufactures canadiennes sont par ces présentes transférés, jusqu'à nouvel ordre, à la liste des articles qui peuvent être importés en franchise au Canada:

(a) Canne, jonc ou rotin, non autrement ouvré que fendu, lorsqu'ils doivent être employés dans les manufactures canadiennes;

(b) Bandes ou tresses de fils de coton lustré, d'un quart de pouce de largeur au plus, lorsqu'elles sont importées par les fabricants de chapeaux pour ne servir qu'à la fabrication des formes de chapeaux;

(c) Celluloïde, xylonite ou xyolite, en feuilles, vrac, blocs, cylindres, baguettes ou barres, non autrement ouvrées que moulées ou comprimées pour fabrication dans les manufactures canadiennes;

(d) Caoutchouc durci, en bandes ou baguettes, mais non autrement façonné, pour fabrication dans les manufactures canadiennes;

(e) Emeris artificiels, en vracs, broyés ou moulus, importés pour la fabrication de roues meulières et de compositions à polir;

(f) Peroxyde de barium, non alcoolique, pour fabrication du peroxyde d'hydrogène, quand il est importé par des fabricants de peroxyde d'hydrogène;

(g) Binitrotoluol, trinitrotoluol et perchlorate d'ammoniaque, importés par les fabricants d'explosifs pour servir exclusivement à la fabrication des explosifs dans leurs propres fabriques;

(h) Plaques ou disques de verre, bruts ou non ouvrés, pour la fabrication des instruments d'optique, lorsqu'ils sont importés par les fabricants de ces instruments;

(i) Fils et filaments de soie artificielle ou d'imitation de soie produits d'une espèce de cellulose obtenue du coton ou du bois par des procédés chimiques lorsqu'ils sont importés par les fabricants de tissus, pour la fabrication de ces tissus, dans leurs propres manufactures.

2. Les articles suivants employés comme matières premières dans les manufactures canadiennes seront, jusqu'à nouvel ordre, soumis aux droits de douane réduits qui suivent, savoir:

(a) Le collodion employé dans la fabrication des bandes pelliculaires pour la photogravure et la gravure sur rouleaux en cuivre, lorsqu'il est importé par les photographeurs et les fabricants de rouleaux en cuivre:

Sous le tarif de préférence britannique, 15 p.c. ad valorem.

Sous le tarif intermédiaire, 17½ p.c. ad valorem.

Sous le tarif général, 17½ p.c. ad valorem.

(b) Pièces spéciales en métal, non ouvrées, importées par les fabricants d'instruments photographiques, (cameras ou kodaks) pour ne servir qu'à la fabrication de ces instruments.

Sous le tarif de préférence britannique, 5 p.c. ad valorem.

Sous le tarif intermédiaire, 7½ p.c. ad valorem.

Sous le tarif général, 7½ p.c. ad valorem.

(c) Huile de menthe destinée aux manufactures canadiennes:

Sous le tarif de préférence britannique, 5 p.c. ad valorem.

Sous le tarif intermédiaire, 7½ p.c. ad valorem.

Sous le tarif général, 10 p.c. ad valorem.

(d) Ruban non teint importé par les fabricants de rubans de dactylographes et ne devant servir qu'à la fabrication de ces rubans dans leurs propres manufactures:

Sous le tarif de préférence britannique, 10 p.c. ad valorem.

Sous le tarif intermédiaire, 12½ p.c. ad valorem.

Sous le tarif général, 15 p.c. ad valorem.

(e) Les tissus dans lesquels la soie est la matière de plus haute valeur, lorsqu'ils sont importés par les fabricants de cravates pour ne servir qu'à la fabrication de ces articles dans leurs propres manufactures:

Sous le tarif de préférence britannique, 17½ p.c. ad valorem.

Sous le tarif intermédiaire, 20 p.c. ad valorem.

Sous le tarif général, 20 p.c. ad valorem.

(f) Nattes de papier pour servir dans les manufactures canadiennes:

Sous le tarif de préférence britannique, 17½ p.c. ad valorem.

Sous le tarif intermédiaire, 22½ p.c. ad valorem.

Sous le tarif général, 25 p.c. ad valorem.

3. Les articles suivants employés comme matières premières dans les manufactures canadiennes sont par ces présentes transférés, jusqu'à nouvel ordre, à la liste des articles qui peuvent être importés en franchise au Canada, sous le tarif de préférence britannique et soumis aux droits de douane réduits qui suivent sous le tarif intermédiaire et le tarif général:

Fer et acier laminé, du No 14 de jauge et plus mince, en lames, bandes, rouleaux ou feuilles, galvanisé ou recouvert ou non d'un autre métal, lorsqu'il est importé par les fabricants de nattes pour ne servir qu'à la fabrication des nattes dans leurs propres fabriques:

Sous le tarif de préférence britannique, en franchise.

Sous le tarif intermédiaire, 5 p.c. ad valorem.

Sous le tarif général, 5 p.c. ad valorem.

LES POMMES CANADIENNES.

Les influences climatiques ont été causes que la plupart des pommes, en décembre, se trouvaient dans un état de maturité trop avancée, comparable à celle à laquelle on s'attend dans les saisons normales, vers le 1er mars; il en est résulté qu'avant Noël, quand les prix sont généralement plus fermes, le marché de Liverpool a baissé de deux shillings par baril, pour les pommes qui avaient été tenues dans les entrepôts ordinaires. Cependant, les pommes qui avaient été soigneusement choisies et tenues dans les magasins frigorifiques, se sont bien maintenues, avaient belle apparence, et étaient croquantes et juteuses. Ces fruits bien choisis et tenus dans les entrepôts frigorifiques étaient bien demandés par la meilleure classe d'acheteurs, et ont obtenu des prix élevés pendant toute la saison.

"On exporte encore du Canada, par petits lots, d'immenses quantités de variétés mélangées. Ces petits lots mélangés compromettent le ton général du marché, car ils n'attirent pas l'attention des acheteurs importants, et ont souvent comme conséquence un marché languissant et une baisse dans les prix.

"On devrait encourager l'exportation de pommes choisies, convenablement emballées dans des boîtes contenant environ 40 livres de fruits net, car on demande de plus en plus l'emballage en boîtes, du moment qu'on le fournit à un prix raisonnable au consommateur.

"Dans les expositions britanniques de fruits, on donne actuellement des récompenses pour les pommes expédiées dans des emballages commerciaux, tels que les barils ou des boîtes, classées suivant leur qualité et convenablement emballées, et durant la dernière saison, des pommes de Kent, bien classées et proprement emballées dans des boîtes, ont été enlevées rapidement et à de hauts prix sur le marché de Liverpool, en concurrence avec des pommes du Canada et des Etats-Unis, emballées dans des barils.

LES ETALAGES DE QUINCAILLERIE.

L'art d'arranger les vitrines a fait dans le commerce de quincaillerie de grands progrès depuis quelques années.

Au moyen de ses vitrines, le quincaillier peut maintenant annoncer sa marchandise avantageusement et économiquement, ce qui ne veut pas dire que le marchand doive se montrer avare et calculer avec parcimonie les dépenses de cet ordre.

Il est possible de faire de beaux étalages sans qu'il en coûte un sou, mais il est plus pratique de consacrer une appropriation raisonnable pour cette fin. Cet argent devrait être considéré comme un placement plutôt que comme une dépense. Prenez comme exemple, les accessoires d'étalage qui ne coûtent presque rien. On peut dire qu'ils ajoutent beaucoup à l'efficacité de la vitrine et l'on ne saurait comparer leur valeur à leur coût minime. La même chose s'applique aux décorations. Il y a des saisons et des circonstances où les décorations sont indispensables pour faire un bon étalage: fleurs artificielles ou autres, aux effets décoratifs. Une garniture quelconque peut n'avoir pas l'effet immédiat qu'on en attendait, mais il ne s'ensuit pas, cependant, que l'étalage soit manqué. Les fruits viendront plus tard. Il se peut que les articles mis en évidence ne répondent pas à un besoin pressant du moment, mais lorsque le temps sera venu, les personnes qui en auront besoin se rappelleront dans quelles vitrines elles les ont vus.

Il n'y a peut-être pas un étalage qui rapporte autant que celui de la quincaillerie, et, cependant, il n'y en a pas de plus négligé.

Certaines maisons changent la disposition de leurs vitrines régulièrement, tandis que d'autres conservent la même durant des semaines ou des mois. D'un autre côté, il y a des centaines de quincailliers qui ne font aucun usage pratique de leurs vitrines, et se contentent d'y empiler des tas d'articles variés qu'ils laissent là indéfiniment. Rangez toujours votre stock méthodiquement, en ayant soin d'attacher à chaque article et bien en vue, un coupon qui en indique le prix. Vous en obtiendrez des résultats étonnants. L'étalagiste devrait toujours avoir en mémoire cette maxime: qu'une marchandise bien exposée est réellement à moitié vendue.

N'oubliez pas que le public est constamment à l'affût du nouveau et faites en sorte qu'il vous reconnaisse par vos étalages. Ce sont les bonnes dispositions de vitrines qui attireront la clientèle des femmes, qui tiennent à démontrer qu'elles peuvent tout aussi bien que les hommes faire leurs achats de quincaillerie. Il est prouvé qu'il passe plus de monde devant vos vitrines qu'il n'y a d'abonnés aux journaux locaux. Si quelqu'un en doute, qu'il compte les personnes au passage.

Ce n'est qu'en ces dernières années que l'étalagiste en quincaillerie a imaginé de donner à la disposition de ses articles des formes spéciales comme celle d'une locomotive formée d'ustensiles de cuisine. Le passant peut s'arrêter un moment devant une telle vitrine qui attire son attention; mais ces sortes d'étalages ne donnent pas de résultats pratiques. La locomotive, le vaisseau de guerre ou l'aéroplane peuvent dénoter une grande habileté de la part de celui qui en a conçu la reproduction, mais au point de vue de la vente des articles, ce n'est peut-être pas une disposition très heureuse. C'est une erreur grossière que de juger de la valeur d'une vitrine par la foule qui s'y arrête. Un singe à deux têtes exposé dans une vitrine attirerait bien aussi la foule, mais ne provoquerait par la vente des marchandises. Il est incontestable qu'un bel étalage est un parfait vendeur et, comme tout autre vendeur, plus il sera simple et précis, plus il fera vendre de marchandise.

L'étalage de ferronnerie demande peu d'accessoires; de simples pièces de verre, suspendues par des chaînettes suf-

fisent. On peut les disposer de différentes manières. Elles sont bien appropriées aux articles en demande durant les vacances ou toute autre saison lorsqu'on veut exhiber ces sortes d'articles.

Un autre accessoire bien apprécié est une roue ordinaire de voiture qui, une fois recouverte ou peinte à nouveau, peut servir avantageusement à étaler les engins de pêche, les fusils ou autres articles de même nature. On perce la jante de la roue à distances régulières, de manière à pouvoir introduire la broche ou la corde destinée à retenir les objets en place. Les consoles, rayons, escabeaux, etc., employés avec discernement, contribuent à faire un bel étalage.

Lorsqu'il s'agit de choses propres à une saison, exposez-les d'avance; beaucoup de personnes projettent leurs achats plus d'un mois avant le temps de les faire. Ainsi, les outils de jardinage devraient être étalés plusieurs semaines avant qu'il ne soit le temps de les utiliser. Il en est ainsi des articles de sport. Le marchand qui a anticipé l'exposition de ses marchandises recueillera d'excellents résultats qu'il eût sans doute manqués en attendant l'ouverture même d'une saison. Dans les grandes villes, une disposition de vitrine peut durer plus longtemps que dans une ville de population moindre. Mais, en général, celui qui est chargé de faire les étalages devrait les changer au moins une fois la semaine et ne jamais laisser le même plus de deux semaines.

Rappelez-vous que l'étalage de vos vitrines n'est autre que la disposition de vos marchandises devant le public, de manière à attirer la clientèle chez vous. Le marchand devrait se souvenir qu'il suffit d'un peu de temps et d'un peu de patience pour obtenir une belle exposition, la seule qui soit fructueuse en bons résultats.

NOTES EXTRAITES DES RAPPORTS DES PROVINCES

Provinces Maritimes. — L'hiver a été long et exceptionnellement froid, mais le bétail l'a traversé en bonne condition. Le temps sec de l'année dernière a causé un peu de diminution dans la production du foin. Les prix sont élevés et les prévisions sont, par conséquent, favorables.

Québec. — Le bétail a, en général, bien passé l'hiver; mais on mentionne des cas de gourme dans le Sud du St-Laurent et dans les comtés de Montréal. Dans ces derniers aussi, la rareté de l'avoine a affecté la condition des chevaux.

Ontario. — On signale une grande rareté de fourrage de toutes les parties de la province, excepté, dans le nord. Dans cette dernière partie le fourrage est abondant. Le manque de wagons a réduit le nombre des envois de foin. Les pommes de terre sont en général rares et d'un prix élevé, on doit attribuer ce fait à la température rigoureuse.

Provinces du Nord-Ouest. — L'hiver a été doux et très favorable à l'hivernement du bétail qui, en règle générale l'a passé dans d'excellentes conditions. Ici et là, quelques cas de gourme ou d'influenza parmi les chevaux. Provisions de foin abondantes.

Dans le Nord de l'Alberta, il y a une demande considérable de porcs à élever au blé coriace, et les truies pour l'élevage vont, à ce qu'on déclare, se vendre deux fois leur prix ordinaire.

Dans le Nord de l'Alberta, également, on a commencé le labourage du printemps à la fin mars, et les prévisions pour une récolte précoce sont favorables.

Dans le Sud de l'Alberta, on rapporte que des quantités considérables de grain sont encore en meules; le battage de ce grain s'effectue.

Colombie Britannique. — Dans cette province la température a été favorable aux cultures printanières.

GUARDIAN

COMPAGNIE D'ASSURANCE LIMITEE.

FONDEE EN 1821.

L'ASSEMBLÉE GÉNÉRALE ANNUELLE de cette compagnie a eu lieu à Londres, Angleterre, le 17 mai 1912. Les directeurs ont présenté leur rapport.

DEPARTEMENT INCENDIE.

LES RECETTES de l'année écoulée provenant des Primes-Incendie, déduction faite des réassurances, se sont élevées à la somme de \$2,970,567.70 ; elles sont en augmentation de \$75,990.14 sur les recettes de l'année précédente.

LES PERTES, après même déduction, se sont élevées à la somme de \$1,770,246.40, soit 59.59 pour cent des recettes primes.

LES DEPENSES D'ADMINISTRATION [comprenant la commission payée aux agents et tous autres frais] se sont élevées à la somme de \$1,087,151.60, soit 36.6 pour cent des recettes primes.

ETAT FINANCIER

DEPARTEMENT INCENDIE.

<p>Montant du fonds d'assurance-feu au commencement de l'année, comprenant : Réserve pour primes dues sur polices non expirées au 31 décembre 1911 \$1,284,500</p> <p>Fonds de réserve général..... 2,700,000</p> <p style="text-align: right;">\$3,984,500.00</p> <p>Primes reçues, après déduction des primes de réassurance... 2,970,567.70</p> <p>Intérêts et dividendes (moins taxes sur le revenu)..... 152,451.82</p> <p>Dettes douteuses recouvrées... 1,167.30</p> <p style="text-align: right;"><u>\$7,108,686.82</u></p>	<p>Réclamation sous polices payées et en souffrance \$1,770,246.40</p> <p>Commissions..... 356,337.12</p> <p>Frais d'administration..... 709,243.04</p> <p>Payé aux brigades de pompiers..... 21,570.50</p> <p>Porté au compte de Profits et Pertes..... 229,789.76</p> <p>Montant du fonds de l'assurance-feu à la fin de l'année, comprenant :</p> <p>Réserve pour primes dues aux polices non expirées au 31 décembre 1911... \$1,321,500</p> <p>Fonds de réserve général..... 2,700,000</p> <p style="text-align: right;"><u>4,021,500.00</u></p> <p style="text-align: right;"><u>\$7,108,686.82</u></p>
---	---

ACTIF TOTAL DE LA COMPAGNIE AU 31 DECEMBRE 1911.

Capital payé	\$ 5,000 000
Fonds de réserve général pour l'incendie et réserve pour primes non gagnées.....	4,021,500
Assurance-vie, Annuités et Fonds de Dotation	21,227 270
Fonds pour rachat d'assurance	62,695
Fonds pour accidents, vols et fonds général d'assurance.....	752 410
Fonds de garantie de la fidélité des fonctionnaires.....	10,625
Fonds de réserve pour placements.....	225 000
Balance du compte de Profits et Pertes.....	769 980
	<u>\$32,069.480</u>

BUREAU PRINCIPAL AU CANADA :

EDIFICE GUARDIAN, MONTREAL.

FIDEI-COMMISSAIRES POUR LE CANADA

HON. A. DESJARDINS,
J. O. GRAVEL, ECR.,

W. M. RAMSAY, ECR.,
R. WILSON SMITH, ECR.,

H. M. LAMBERT, Gérant,

BERTRAM E. HARDS, Assistant-Gérant.

R. FORGET,

AGENT DE CHANGE,

83 rue Notre-Dame Ouest,

Montréal

Bureau à Paris ; 60 rue de Provence.

R & O Nav. Co.

De Niagara à l'Atlantique

La route populaire des vacances.

LIGNE MONTRÉAL. — QUÉBEC. Les vapeurs partent tous les jours à 7 heures P. M.
 LIGNE SAGUENAY. Les vapeurs partent de Québec les mardi, les mercredi, vendredi et samedi.
 LIGNE MONTRÉAL. — TORONTO — ROCHESTER. Les vapeurs partent de Montréal tous les jours, excepté le dimanche.
 Le vapeur "Belleville" part de Montréal tous les vendredis soir à 7 heures pour Toronto—Hamilton et autres stations intermédiaires passant par la magnifique Baie de Quinté.
 LIGNE DES BATEAUX TRAVERSISERS. En circulation.

Bureau des billets de la ville
 9-11 Carré Victoria
 Tel. Main 4710 et 1931.

BANQUE DE MONTREAL

FONDEE EN 1817 — CONSTITUEE PAR ACTE DU PARLEMENT

Capital autorisé tout payé.....\$18,000,000.00
 Fonds de Réserve.....16,000,000.00
 Profits non Partagés.....896,463.27

Siège social : MONTREAL.

Bureau des Directeurs.—Le Très Hon. Lord Strathcona and Mount Royal, G.C., v. G., G. C. C. O., Président Honoraire; R. B. Angus, Président; Sir Edw. Clouston, Bart., Vice-Président; E. B. Greenshields, Sir Wm Macdonald, James Ross, Hon. Robert Mackay, Sir Thomas Shaughnessy, K.C.V.O.; David Morrice, C. R. Hosmer, A. Baumgarten, H. V. Meredith, H. V. Meredith, Gérant-Général; A. Macnider, Insp. Chef et Surint. des Succursales, C. Sweeny, Surint. des Succ. de la Colombie Anglaise; W. E. Stavert, Surint. des Succ. des Provinces Maritimes et de Terre-Neuve; A. D. Braithwaite, Surint. des Succ. de la Province d'Ontario; F. J. Cockburn, Surint. des Succ. de la Province de Québec; E. P. Winslow, Surint. des Succ. du Nord-Ouest; D. R. Clarke, Inspect. des Succ. des Provinces Maritimes et de Terre-Neuve.

Succursales au Canada.—Dans toutes les principales cités et villes des provinces suivantes : Ontario, Québec, Nouveau-Brunswick, Ile du Prince-Edouard, Nouvelle-Ecosse, Provinces du Nord-Ouest, Colombie Anglaise.

Succursales en dehors du Canada.—Grande-Bretagne, Londres, Threadneedle St., — F. Williams Taylor, gérant
 Etats-Unis, New-York—R. Y. Hebden, W. A. Bog, J. T. Molineux, agts Chicago, Spokane.
 Terre-Neuve : St. John's, Birchy Cove, Grand Falls, Mexique, Mexico, D. F.

PAPIER

POUR

MIMEOGRAPH

Demandez à votre LIBRAIRE la marque "Northern Mills," qualité supérieure pour PAPIER A COPIE.

Manufacturée par la

Compagnie des Moulins DU NORD

278 rue St-Paul, Montréal.

LA BANQUE PROVINCIALE DU CANADA

Siège Central : 7 & 9 Place d'Armes, Montréal, Can.

Capital autorisé \$2,000,000.00
 Réserve et surplus 512,463.19

Capital versé 1,000,000.00
 au 31 Décembre 1910

Conseil d'Administration : Président : M. H. LAPORTE, de Laporte Martin & Cie, Administrateur Crédit Foncier Franco-Canadien, Vice-Président : M. W. F. CARSLY, de la maison en gros Carstley Sons & Co.; Honorable L. BEAUBIEN, Ex-ministre de l'Agriculture M. G. M. BOSWORTH, Vice-Président "Canadian Pacific Railway Co." M. ALPHONSE RACINE, de la maison A Racine & Cie, marchands en gros, Montréal; M. L. J. O. BEAUCHEMIN, propriétaire de la Librairie Beauchemin Ltée.; TANCREDE BIENVENU, Directeur-gérant; J. W. L. FORGET, Inspecteur; J. A. TURCOT, Assistant-Inspecteur; ALEX. BOYER, Secrétaire.

Censeurs : Président : Honorable Sir ALEX. LACOSTE, Ex-Juge en chef de la Cour d'Appel; Docteur E. PERSILLIER LACHAPELLE, Administrateur du Crédit Foncier Franco-Canadien; M. CHEVALIER, Directeur-Gérant, Crédit Foncier Franco-Canadien.

44 Succursales dans les Provinces de Québec, Ontario, Nouveau Brunswick
 Correspondants à l'Étranger : Etats-Unis : New-York, Boston, Buffalo, Chicago; Angleterre, France, Allemagne, Autriche, Italie.

LA BANQUE NATIONALE

FONDEE EN 1860.

Capital \$2,000,000
 Réserve 1,300,000

Notre service de billets circulaires pour les voyageurs "Travelers Cheques" a donné satisfaction à tous nos clients; nous invitons le public à se prévaloir des avantages que nous offrons

Notre bureau de Paris,

RUE BOUDREAU,

7, SQUARE DE L'OPERA,

est très propice aux voyageurs canadiens qui visitent l'Europe.

Nous effectuons les virements de fonds, les collections, les paiements, les crédits commerciaux en Europe, aux Etats-Unis et au Canada, aux plus bas taux.

BANQUE D'HOHELAGA 1874-1911

Capital autorisé \$4,000,000
 Réserve 2,650,000

Capital payé \$3,000,000
 Total de l'actif au-delà de \$23,000,000.00

DIRECTEURS : Hon. J. D. Rolland, Président; J. A. Vaillancourt, Ecr. Vice-Président A. Turcotte, Ecr., E. H. Lemay, Ecr., J. M. Wilson, Ecr., Hon. F. L. Bélique, Col. C. A. Smart, J. A. Prendergast, Gérant-Général; F. G. Leduc, Gérant; E. C. Védricaire, Assistant-Gérant.

Bureau Principal—Montréal
 BUREAUX DE QUARTIER

Ave. Mont-Royal (coin St-Denis)	Hochelega	Ville St-Louis
Ave. Mont-Royal (Coin de Lanaudière)	Maisonneuve	Verdun (près Montréal)
Rue Ste-Catherine, Est	Pointe St-Charles	Viauville (près Montréal)
Rue Ste-Catherine, centre	St-Rédouard	De Lorimier
	St-Henri	Emard
	Laurier	Rue Notre-Dame, Ouest

SUCCURSALES

Berthierville, P. Q.	Louiseville, P. Q.	St-Jérôme, P. Q.
Edmonton, Alta	Québec, P. Q.	St-Pierre Man.
Joliette, P. Q.	Sorel, P. Q.	Trois-Rivières, P. Q.
Lachine, P. Q.	Sherbrooke, P. Q.	Valleyfield, P. Q.
Laprairie, P. Q.	St-Boniface, Man.	Vankleek Hill, Ont.
L'Assomption, P. Q.	St-Hyacinthe, P. Q.	Winnipeg, Man.,
	St-Jacques/Achigan, P. Q.	Higgins Ave.

Emet des Lettres de Crédit Circulaires pour les Voyageurs, payables dans toutes les parties du monde; ouvre des crédits commerciaux; achète des traites sur les pays étrangers; vend des chèques et fait des paiements télégraphiques sur les principales villes du monde.

LA BANQUE MOLSON

INCORPORÉE EN 1855

Bureau Principal, MONTREAL.

CAPITAL PAYÉ \$4,000,000
 FONDS DE RÉSERVE 4,600,000

JAMES ELLIOT, Gérant-Général
 A. D. DURNFORD, Inspecteur en Chef et Surintendant des Succursales

SUCCURSALES DANS LA PROVINCE DE QUEBEC :

Arthabaska	Maisonneuve—	Sorel
Bedford	Market and Harbour—	Saint-Césaire
Chicoutimi	Côte des Neiges—	Sainte-Flavie Station
Drummondville	Côte St-Paul	Saint-Ours, Qué.
Fraserville et Rivière du Loup Station	Boulevard St-Laurent	Sainte-Thérèse de Blainville
Knowlton	Saint-Henri—	Victoriaville
Lachine Locks	Pierreville	Waterloo
Montréal—Rue St Jacques	Québec	
Rue Sainte-Catherine	Richmond	
	Roberval	

83 Succursales dans tout le Canada.

Agences à Londres, Paris, Berlin et dans toutes les principales villes du monde. Emission de Lettres de Crédit pour le commerce et lettres circulaires pour voyageurs.

Finances

REVUE DE LA SEMAINE.

L'événement le plus important qui se soit produit durant la semaine écoulée est, certes, la décision prise par le gouvernement fédéral, à l'effet de réduire les taux d'importation des ciments étrangers. Cette nouvelle arrivant sans aucune préparation de la part du public a causé une grande surprise et un certain effroi dans les milieux financiers. Les autorités fédérales en seraient venues à cette décision en face de la rareté du ciment dans l'ouest. Le fait, dans son essence, manque de vrai. La production du matériel est à la hauteur de la demande; seulement, les compagnies de chemins de fer, encombrées et paralysées, ne suffisent pas à le transporter. Aussi, les compagnies cimentières de l'Ouest se sont-elles empressées de répondre à cette diminution des taux d'importation par une diminution de leurs prix. Il est à espérer que l'industrie domestique conservera de ce fait sa position antérieure, mais il n'en est pas moins vrai qu'un gouvernement protectionniste aura blessé sérieusement une industrie nationale et fait perdre de grands avantages au public intéressé pour avoir manqué de jugement.

Fort heureusement, la Bourse n'a pas été entraînée outre mesure par l'effet de la décision du gouvernement et ceci nous procure une nouvelle occasion de comparaison avantageuse entre notre marché et celui des Etats-Unis. On peut se faire une assez juste idée de ce qui se serait produit à Wall Street si le gouvernement de l'Oncle Sam eut osé toucher à l'une des grandes industries du pays. Le marché eût été bouleversé dans la dégringolade et les baissiers en eussent profité pour faire ample provision de blanches toisons d'agneau. Ici, la Bourse a supporté le coup avec une force remarquable et les valeurs n'ont presque pas subi de liquidation. Bien plus; en fin de semaine, la baisse ayant été épuisée, les cours ont marqué des améliorations sensibles.

Ainsi, les actions de Canada Cement qui avaient tout naturellement subi un recul, à la nouvelle de la réduction des taux dans l'ouest, ont amélioré leurs cours progressivement vers la fin de la semaine. Il est reconnu que la Canada Cement ne subira qu'un préjudice très secondaire de la décision antiprotectionniste, en raison de sa grande puissance; mais les compagnies indépendantes d'Ontario ne résisteront que difficilement au coup qui vient de leur être porté. On annonce déjà, en effet, que quelques-unes devront fermer leurs portes, sans espoir de les rouvrir.

L'action de Rio a fait, au cours de la semaine, une avance sensationnelle de plusieurs points dont 4 $\frac{7}{8}$ en la seule journée de mercredi, et elle cote actuellement dans les environs de 146 $\frac{3}{4}$, ce qui est un nouveau record. La plupart des achats sont créditaibles à Toronto.

Concurramment, Sao Paulo a été plus actif et plus fort et s'est vendu 245 avec une avance de 3 $\frac{1}{4}$ points.

Montreal Power a aussi été un objet d'intérêt pour le marché avec son avance à 200 $\frac{1}{2}$, c'est-à-dire à $\frac{1}{4}$ de point près de son plus haut. Shawinigan s'est refait promptement et a avancé de 1 $\frac{1}{4}$ point en un seul jour.

Spanish River a été un peu plus faible que la semaine dernière et a touché aussi bas que 61 $\frac{1}{4}$ pour l'ordinaire et 95 pour le privilégié. Toronto Railway conserve le terrain acquis, mais n'en gagne pas davantage.

Richelieu & Ontario est plutôt terne en fin de semaine et cote 115.

Dominion Steel a été pratiquement négligé, mais les cours restent fermes.

En somme, si l'on tient compte de tous les facteurs déprimants du moment, on n'a pas de raisons de se plaindre du marché de Montréal, au contraire.

* * *

Les actionnaires de la Banque de Montréal ont voté mardi à l'unanimité le projet d'amendement soumis, aux fins d'augmenter le capital actuel de \$16,000,000 à \$25,000,000.

* * *

M. F. W. Molson vient d'être élu directeur de la Banque d'Epargne de la Cité et du District de Montréal en remplacement de feu M. H. Markland Molson.

* * *

La chambre des députés de France vient d'adopter l'admission en franchise du blé à condition qu'un équivalent en farine soit pris en France par l'importateur dans les trois mois, ou un équivalent en biscuits dans les quatre mois. Le prix élevé et la rareté du blé causent de grandes appréhensions en France et on espère que cette décision viendra momentanément en aide au marché.

* * *

La Banque de Montréal a ouvert une succursale à Plum Coulee, Manitoba; elle servira de sous-agence à la succursale de Gretna et est dirigée par M. H. M. Arnold.

* * *

M. James Carruthers, qui est de passage à Montréal, dit que la récolte du blé sera très abondante cette année dans l'ouest canadien. Il prétend qu'elle atteindra 250,000,000 de minots.

* * *

Henry Clews, le grand financier de New York, dit: "En autant que la convention de Chicago est concernée, Wall Street accuse un moins grand malaise qu'au cours des derniers mois. Les chances politiques, néanmoins, sont notablement incertaines; de sorte que la restriction ne cessera que lorsque le résultat pourra être raisonnablement prévu.

* * *

Les actionnaires de la United States Rubber Company ont finalement ratifié l'augmentation de la capitalisation à \$120,000,000, et la conversion du stock second privilégié en premier privilégié.

* * *

La Banque Molsons a ouvert une nouvelle succursale au No 204 de l'Avenue Bernard, sous la direction de M. Robert Hill.

* * *

Les dividendes déclarés, cette semaine, comprennent: le dividende trimestriel de 2 pour cent sur l'Ogilvie ordinaire, payable le 2 juillet aux porteurs du 20 juin, et le trimestriel, 2 pour cent de Bell Telephone, payable le 15 juillet, aux porteurs du 24 juin.

INFORMATIONS FINANCIERES

Actions Ordinaires et Actions Privilégiées	Capital payé	Réserve	Prix des Actions	Taux du dernier Dividende	Cours	
					Au 12 juin	Au 19 juin
BANQUES						
Banque de Montréal	\$15,975,220	\$16,000,000	\$100.00	10%	249 3/4	251
Banque du Nouveau-Brunswick	1,000,000	1,790,000	100.00	13%	260 3/8
Banque de Québec	2,500,000	1,250,000	100.00	7%	137	136
Banque de la Nouvelle-Ecosse	3,998,460	7,497,412	100.00	14%	275 1/2	272
Banque de Toronto	4,941,455	5,941,455	100.00	11%	208	208
Banque Molson	4,000,000	4,600,000	100.00	11%	207	205
Banque Nationale	2,000,000	1,400,000	100.00	7%	133 1/2	133 1/2
Banque des Marchands du Canada	6,547,159	5,400,000	100.00	10%	193	191
Banque Provinciale	1,000,000	500,000	100.00	6%
Banque Union du Canada	4,952,190	3,076,095	100.00	8%	162 1/2	164
Banque Canadienne du Commerce	15,000,000	12,500,000	50.00	10%	220	222
Banque Royale du Canada	7,661,060	8,607,166	100.00	12%	230 1/2	229 1/4
Banque d'Hochelega	2,885,340	2,650,000	100.00	9%	163 3/4	164
Banque d'Ottawa	3,500,000	4,000,000	100.00	12%	210
Banque Impériale du Canada	6,000,000	6,000,000	100.00	12%	228
Banque Internationale du Canada	1,320,439	100.00
CHEMINS DE FER						
Canadian Pacific Railway (Ordinaires)	180,000,000	146,283,497	100.00	10%	265 1/4	264 3/8
Duluth S.S. & A Railway (Ordinaires)	12,000,000	100.00
do do (Préférentielles)	10,000,000	100.00
Minn. St. Paul & Soo Railway (Ordinaires)	20,832,000	100.00	7%	141 1/2	142
do do do (Préférentielles)	10,416,000	100.00	7%
TRAMWAYS ELECTRIQUES						
Detroit United Railway	12,500,000	21,887,000	100.00	5%	67	67
Duluth Superior Traction	3,500,000	2,500,000	100.00	5%
Halifax Electric Railway	1,400,000	600,000	100.00	7%	150
Havana Electric Railway (Ordinaires)	7,500,000	100.00
do do (Préférentielles)	5,000,000	100.00	6%
Illinois Traction (Ordinaires)	9,564,000	100.00	92 1/4	92 1/2
do do (Préférentielles)	5,000,600	24,957,813	100.00	6%	93
Mexican Light & Power (Ordinaires)	13,585,000	100.00	4%	89	90 1/4
do do (Préférentielles)	2,400,000	100.00	7%
Montreal Street Railway	10,000,000	4,420,000	100.00	10%
Porto Rico Railway	3,000,000	2,941,500	100.00	82 1/2	82 3/8
Quebec Railway, Light & Power	9,300,500	8,654,400	100.00	35	35
St. John Railway	800,000	100.00	6%
Sao Paulo Tram., Light & Power	10,000,000	6,000,000	100.00	10%	244	241 1/2
Toledo Railway & Light	12,000,000	13,257,000	100.00
Toronto Railway	8,000,000	3,992,326	100.00	7%	143 3/8	140 3/8
Tri-City Railway & Light (Ordinaires)	9,000,000	100.00
do do do (Préférentielles)	2,825,000	8,068,000	100.00	6%
Twin City Rapid Transit (Ordinaires)	20,100,000	19,503,000	100.00	6%	106 1/2	105 1/2
do do do (Préférentielles)	3,000,000	100.00	7%
Winnipeg Electric Street Railway	6,000,000	5,578,000	100.00	10%	235	233 3/4
VALEURS INDUSTRIELLES						
Canadian Car & Foundry (Ordinaires)	3,500,000	100.00	8%	78	79 3/8
do do (Préférentielles)	5,000,000	3,500,000	100.00	7%	109 3/4
Canada Cement (Ordinaires)	13,500,000	100.00	26	26 1/4
do do (Préférentielles)	10,500,000	5,000,000	100.00	7%	88 1/4	88 1/4
Canadian Converters	1,733,500	474,000	100.00	44 3/4	46
Dominion Steel Co.	35,000,000	100.00	4%	64 3/8	64 3/8
Dominion Textile Co. (Ordinaires)	5,000,000	100.00	5%	68 3/4	67 1/2
do do (Préférentielles)	1,859,030	3,040,275	100.00	7%	102	101
Lake of the Woods Milling Co. (Ordinaires)	2,100,000	100.00	8%	138	134 1/2
do do do (Préférentielles)	1,500,000	1,000,000	100.00	7%	122	122
Montreal Cottons Ltd (Ordinaires)	3,000,000	500,000	100.00	8%	53 1/2	54 1/2
do do do (Préférentielles)	104 1/4	104 1/2
Nova Scotia Steel & Coal (Ordinaires)	6,000,000	100.00	5%	95 3/4	94 1/2
do do do (Préférentielles)	1,030,000	6,000,000	100.00	8%
Ogilvie Flour Mills Co. (Ordinaires)	2,500,000	100.00	8%	130	129
do do do (Préférentielles)	2,000,000	457,263	100.00	7%
Penmans, Limited (Ordinaires)	2,150,600	100.00	4%	56 1/2	57 1/4
do do (Préférentielles)	1,075,000	2,000,000	5.00	6%	86	87
DIVERS						
Bell Telephone Co.	12,500,000	3,649,000	100.00	8%	152	154
Mackay Companies (Ordinaires)	50,000	100.00	5%	85 3/4	89
do do (Préférentielles)	50,000,000	100.00	4%
Montreal Light, Heat & Power	17,000,000	10,107,000	100.00	8%	207 3/8	207 1/2
Montreal Telegraph	2,000,000	100,000	100.00	8%
Ottawa Light, Heat & Power Co.	1,511,500	730,000	100.00	6%	156	156
Richelieu & Ontario Navigation Co.	3,132,000	1,123,573	100.00	6%	117 1/2 x R	115 1/2 x R
Shawinigan Water & Power Co.	7,000,000	5,000,000	100.00	4%	137 1/8	135
MINES						
Crown Reserve	1,999,957	1.00	60%	3.13	3.15
International Coal Mining (Ordinaires)	500,000	100.00	7%
do do do (Préférentielles)	219,700	100.00	7%

Epicerie et Provisions

LA SITUATION.

Nous sommes heureux de constater cette semaine une nouvelle baisse du prix des sucres. Tous les granulés sont baissés de 10 cents, tandis que les sucres en poudre en baril sont baissés de 35 cents.

Les mélasses sont fermes aux prix cotés.

La farine à pâtisserie "straight roller" est en hausse de 15 cents le sac et cote maintenant \$2.60. Le blé d'Inde cassé est baissé de 15 cents le sac à \$2.60.

Les riz importés et ceux décortiqués au Canada ont subi une avance considérable comme on le verra à la lecture de nos cotes.

Il n'y a que peu de changements quant aux fruits secs.

Les sardines canadiennes en caisses de ¼ de boîtes sont baissées, tandis que le saumon Clover Leaf est monté à \$2.60 pour les 1 lb. et à \$1.57½ pour les ½ lb. L'emballage du Sockeye diminue et les boîtes d'une demi-livre sont plus demandées que celles d'une livre. La truite saumonée est de plus en plus recommandée, étant donné que le saumon rose est en décadence.

Les fromages importés ont subi une légère baisse.

Le papier Manille cote aujourd'hui \$3.25 et le papier brun d'emballage, \$2.00.

Sur le marché aux provisions, on remarque que le lard américain, première qualité, est porté à \$28.50 et celui de deuxième qualité à \$26.50 le baril.

Nous cotons:

SUCRES

Demande passable.

Nous cotons:

Extra granulé, baril les 100 lbs.	5.20
Extra granulé .. sac les 100 lbs.	5.15
Extra granulé, balle 5x20 100 lbs.	5.35
Extra ground, baril les 100 lbs.	5.55
Extra ground, bte 50 lbs. 100 lbs.	5.75
Extra ground, ½ bte 25 lbs., 100 lbs.	5.95
No 1 Yellow .. baril les 100 lbs.	4.75
No 1 Yellow .. sac. les 100 lbs.	4.85
Powdered .. baril 100 lbs.	5.35
Powdered bte 50 lbs. les 100 lbs.	5.55
Paris Lumps ½ bte 25 lbs., 100 lbs.	6.20
Crystal Diamond, baril, 100 lbs.	5.95
Crystal Diamond, ½ bte 50 lbs.	6.00
Crystal Diamond, ¼ bte 25 lbs.	6.00
Crystal Diamond, Domino, 20 carton 5 lbs. .. carton	0.35
Sucres bruts cristallisés lb. (manquent)	
Sucres bruts, non cristallisés .. lb.(manquent)	

Ces prix s'entendent au magasin du vendeur à Montréal

MELASSES

Très bonne demande. Le marché est très ferme.

Barbade, choix, tonne ..	0.32	0.33	0.35
Barbade, tierce et qrt. ..	0.35	0.36	0.38
Barbade, demi qrt. ..	0.37	0.38	0.40
Mélasses fancy, tonne ..	0.37	0.38	0.40
Mélasses fancy, tierce et quart ..	0.40	0.41	0.43
Mélasses fancy, demi-qrt.	0.42	0.43	0.45

Les prix s'entendent: 1ère colonne,

pour territoire ouvert; 2e colonne, pour territoire combiné; 3e colonne, pour Montréal et ses environs.

SAINDOUX

Assez bonne demande.

Saindoux pur en tinnette ..	0.15½
Saindoux pur, en seau ..	3.12
Saindoux pur, cse de 10 lbs. ..	0.15½
Saindoux pur, cse de 5 lbs. ..	0.15½
Saindoux pur, cse de 3 lbs. ..	0.16

FARINES ET PATES ALIMENTAIRES

Pâtes alimentaires

Très bonne demande.

Nous cotons:

Farine Five Roses .. qrt.	0.00	6.70
Farine Five Roses .. sac	0.00	3.20
Farine Household .. qrt.	0.00	6.70
Far. patente hongroise, sac	0.00	3.15
Far. "Regal", sac ..	0.00	3.00
Far. "Regal", qrt. ..	0.00	4.90
Farine Household .. sac	0.00	3.20
Far. straight roller, sac...	0.00	2.60
Far. patente hongroise, qt	0.00	6.40
Farine à pâtis. Océan, qrt.	0.00	5.60
Far. d'avoine granulée, sac	0.00	3.00
Far. d'avoine standard, sac	0.00	3.00
Farine d'avoine fine .. sac	0.00	3.00
Farine d'avoine roulée, brl.	0.00	5.60
Farine d'avoine roulé, sac	0.00	2.70
Farine de sarrasin .. sac	0.00	3.00
Far. de blé-d'Inde ord., sac.	0.00	2.40
Banner Saxon et Quaker Oats, et Ogilvie, caisse.	0.00	4.00
Cream of wheat .. cse	0.00	5.75
Fécule de maïs, 1re qté, lb.	0.07	0.08
" " 2e qté, lb.	0.04½	0.05½

Fécule de pommes de terre, qpts de 1 lb. doz.

Vermicelle, macaroni et spaghetti Canadiens.

Boîtes de 5 lbs. bte 0.00 0.27½

En vrac 0.00 0.05½

Paquets de 1 lb. 0.00 0.06½

Nouilles aux oeufs: Paquets de ¼ lb. lb. 0.00 0.07

Spaghetti, pâtes assorties; alphabets, chiffres, animaux nouilles, coudes, importés en vrac. .. lb. 0.00 0.06½

En paquets de 1 lb. .. lb. 0.00 0.07½

Tapioca pearl, en sac, 1 lb. 0.00 0.06½

Tapioca seed, en sac .. lb. 0.00 0.06½

Tapioca flake lb. 0.07½ 0.08

Sagou lb. 0.05½ 0.06

FROMAGES CANADIENS

Bonne demande.

Les fromages petits et gros se vendent aux épiciers 14½ à 14¾ la livre.

VINAIGRE

Les prix du vinaigre canadien sont baissés de 1c par gallon.

Nous cotons, prix nets: Rollman, cruches paillées, 4 gall imp. cruche 0.00 2.20

Domestique triple, cruches paillées, 4 gal. imp. cruche 0.00 1.20

72 grains le gall. 0.00 0.12

88 grains le gall. 0.00 0.15

118 grains (proof). le gall. 0.00 0.19

THES

La demande assez bonne pour les Japans et les thés noirs de Ceylan. Les

thés Japans, première cueillette, sont arrivés cette semaine et la qualité est excellente.

EPICES PURES, GRAINES ET SEL

Bonne demande courante.

Nous cotons:

Allspice, moulu lb.	0.15	0.18
Anis "	0.10	0.12
Canary Seed "	0.05	0.06
Cannelle, moulue "	0.20	0.24
Cannelle en mattes "	0.18	0.22
Clous de girofle moulus ..	0.23	0.28
Clous de girofle entiers ..	0.22	0.30
Colza "	0.06	0.08
Crème de tartre "	0.23	0.24
Gingembre moulu "	0.20	0.30
Gingembre en racine "	0.17	0.20
Graine de lin non moulu ..	0.00	0.07
Graine de lin moulue "	0.08	0.10
Graine de chanvre "	0.04½	0.05½
Macis moulu "	0.00	0.90
Mixed spices moulues	0.18	0.22
Muscade "	0.35	0.50
Muscade moulue "	0.00	0.50
Piments (clous ronds)	0.12	0.15
Poivre blanc rond "	0.22½	0.25
Poivre blanc moulu "	0.23	0.27
Poivre noir rond "	0.18	0.20
Poivre noir moulu "	0.16	0.20
Poivre de Cayenne pur. ..	0.21	0.25
Whole pickle spice "	0.16	0.20
Sel fin en sac "	0.00	1.30
Sel fin en ¼ de sac "	0.00	0.40
Sel fin, quart, 3 lbs.	2.95	3.05
Sel fin, quart, 5 lbs.	0.00	2.95
Sel fin, quart, 7 lbs.	2.80	2.85
Sel fin, en quart de 280 lbs.		
Ordinary fine "	0.00	1.80
Fine "	0.00	2.05
Dairy "	0.00	2.15
Cheese "	0.00	2.45
Gros sel, sac "	0.60	0.65

ORGE

Nous cotons:

Orge mondé (pot) sac	0.00	3.60
Orge mondé (pot) .. baril	0.00	7.50
d'un sac lb.	0.00	0.04½
Orge mondé (pearl) .. sac	0.00	5.00
Orge perlé (pearl) lb.	0.00	0.05½

LEGUMES SECS

Très bonne demande.

Nous cotons:

Fèves de Lima de Cal., lb.	0.08½	0.09
Fèves blanches, Can. .. lb.	0.05	0.05½
Fèves jaunes .. minot	2.00	2.10
Abricots Californie, 2½ lbs.	0.00	3.25
Flageolets (haricots), sac de 220 lbs lb.	0.00	0.10
Lentilles rouges, par sac lb.	0.07	0.09
Lentilles par sac, lb.	0.08	0.10
Pois verts No 1 lb.	0.04	0.05
Pois cassés le sac	0.00	3.90
Blé d'Inde à soupe, cassé, le sac	0.00	2.60

RIZ

Bonne demande, mais les changements vont arrêter l'essor.

Le marché primaire toujours très ferme et à la hausse.

Nous cotons:

Riz importés:

Riz Patna, sacs de 56 lbs., suivant qualité lb.	0.05½	0.05½
Riz Carolina "	0.08½	0.10
Riz moulu "		(manque)

Riz soufflé (puffed) cse de		
36 paquets de 2 pintes	0.00	4.25
Riz décortiqués au Canada:		
Les prix ci-dessous s'entendent	f.o.b.	
Montréal:		
Qualité B, sac de 250 lbs.	0.00	3.85
Qualité CC, sac de 100 lbs.	0.00	3.75
Sparkle	0.00	5.20
India Bright (sac 100 lbs.)	0.00	4.00
Lustre	0.00	4.10
Polished Patna	0.00	4.45
Pear Patna	0.00	4.95
Imperial Glacé Patna	0.00	5.35
Crystal Japan	0.00	5.50
Snow Japan	0.00	5.80
Ice Drips Japan	0.00	6.05

FRUITS SECS

Peu d'affaires.		
Nous cotons:		
Dates et rigues:		
Dattes en vrac de 1 lb.	0.00	0.06
Dattes en pqt. de 1 lb.	0.07	0.07½
rigues seches en sac, 3		
couronnes	lb.	0.10½ 0.11
7 couronnes	lb.	0.10½ 0.11½
5 couronnes	lb.	0.11½ 0.12½
6 couronnes	lb.	0.13 0.14
9 couronnes	lb.	0.15 0.16
16 onces	bte	0.11½ 0.12½
10 onces	bte	0.08 0.08½
Raisins de Corinthe	lb.	lb.
Corinthe Filiatras, en vrac	0.07	0.07½
Corinthe Filiatras en cartons 1 lb.	0.08	0.08½
Raisins de Malaga	lb.	lb.
Rouleau	bte	0.00 2.50
Balmoral	bte	0.00 3.00
Orléans	bte	0.00 4.00
Royal Excelsior	bte	0.00 4.80
Raisins Sultana	lb.	lb.
En vrac	0.00	0.11
Cartons 1 lb.	0.15	0.16
Raisins de Valence	lb.	lb.
Valence fine off Stalk btes de 28 lbs.	0.06	0.07½
Valence Selected, btes de 28 lbs.	0.06½	0.07½
Valence Layers, 4 cour. btes de 28 lbs.	0.07	0.08
Raisins de Californie	lb.	lb.
Epépinés, paq. 1 lb., fancy	0.08½	0.09
Epépinés, paq. 1 lb. choix	0.00	0.09
Noix et Amandes	lb.	lb.
Amandes Tarragone	0.16	0.17
Amandes Valence écalées	0.35	0.37
Avelines	0.10½	0.12
Noix Grenoble Mayette	0.14	0.15
Noix Marbot	manque	
Noix de Bordeaux écalées.	0.26	0.28
Noix du Brésil	0.14	0.15
Noix de coco rapées, à la lb.	0.00	0.25
Noix Pécan polies	0.18	0.19
Noix Pécan polies Jumbo	0.18	0.19
Noix Pécan cassées	0.00	0.00
Noix Tarragone	0.16	0.17
Peanuts non rôties, Sun	0.00	0.08½
Peanuts non rôties, Bon Ton	0.00	0.09½
Peanuts non rôties, Coon.	0.00	0.07
Peanuts rôties, Coon	0.08½	0.09
Peanuts rôties G.	0.09	0.10
Peanuts non rôties, G.	0.00	0.07½
Peanuts rôties, Sun	0.10	0.11
Peanuts rôties, Bon Ton	0.11	0.12
Pruneaux 30/40	0.00	0.12
Pruneaux 40/50	0.00	0.11
Pruneaux 50/60	0.00	0.10
Pruneaux 60/70	0.00	0.09½
Pruneaux 70/80	0.00	0.09
Pruneaux 80/90	0.00	0.08½
Pruneaux 90/100	0.00	0.08
Fruits évaporés	lb.	lb.
Abricots, boîte 25 lbs.	0.00	0.15
Nectarines	0.09½	0.11
Pêches, boîtes 25 lbs.	0.00	0.12½
Poires, boîtes 25 lbs.	0.00	0.14
Pommes tranchées évaporées	0.00	0.11

Pelures de fruits	lb.	lb.
Citron	0.10½	0.11
Citronelle	0.16½	0.17
Orange	0.11½	0.12

CONSERVES ALIMENTAIRES

Conserves de Légumes		
Par doz., groupe No 1 No 2		
Très bonne demande sur toute la ligne.		
Nous cotons:		
Asperges (Pointes), 2 lbs.	2.95	3.00
Asperges entières can., 2 lbs.	0.00	2.50
Asperges Californie, 2 lbs.	0.00	3.65
Betteraves tranchées, 3 lbs.	0.00	1.30
Blé d'Inde	2 lbs.	0.95 0.97½
Blé d'Inde en épis, gal.	0.00	5.50
Catsup, bte 2 lbs.	0.00	0.85
Catsup, au gal.	0.00	5.00
Champignons hôtel, boîte	0.13	0.14
Champignons 1er choix	0.19	0.20
Champignons choix, boîtes	0.17	0.18
Choux de Bruxelles imp.	0.16	0.17
Choux-fleurs	2 lbs.	0.00 1.65
Citrouilles	3 lbs.	0.00 0.95
Citrouilles	gal.	2.75 3.00
Epinards	2 lbs.	0.00 1.60
Epinards	gal.	0.00 6.00
Epinards imp.	bte	0.11 0.12
Fèves Golden Wax	2 lbs.	0.97½ 1.00
Fèves Vertes	2 lbs.	0.00 1.15
Fèves le Lima	2 lbs.	0.00 1.35
Flageolets importés	bte	0.13½ 0.15
Haricots verts imp.	bte	0.13 0.17
Macédoine de légumes, bte	0.10	0.16
Marinades en seau	gal.	0.00 0.75
Petits pois imp. moyens	bte	0.11 0.11½
Petits pois imp., mi-fins, bte	0.11	0.12
Petits pois imp., fins, bte	0.16	0.17
Petits pois imp., ext. fins, bte	0.17	0.18
Petits pois imp., surfins, bte	(manquent)	
Pois Can. English Garden.	0.00	1.10
Pois Can. Early June.	0.00	1.15
Pois Sweet Winkle	0.15	0.16
Pois Can. Ext. Fine Sifted	0.00	1.80
Succotash	2 lbs.	0.00 1.15
Tomates, 3 lbs.	0.00	1.65
Tomates importées, gall	0.00	1.40
Truffes, ½ boîte	5.00	5.40
Conserves de fruits		
Bonne demande.		
Par doz., groupe No 1 No 2		
Ananas coupés en dés,		
1½ lb.	0.00	2.25
Ananas importés	2½ lbs.	0.00 3.25
Ananas entiers (Can.)	3 lbs.	0.00 2.30
Ananas tranchés (Can.)	2 lbs.	0.00 1.75
Ananas râpés (emp. Can.)	2 lbs.	0.00 1.77½
Bluets Standard	doz.	0.00 1.25
Cerises rouges avec noyau,	2 lbs.	1.55 1.55½
Fraises, sirop épais	2 lbs.	0.00 2.50
Fraises (confitures)	1.35	2.20
Framboises, sirop épais,	2 lbs.	2.00 2.02½
Gadelles rouges, sirop épais	2 lbs.	1.97½ 0.00
Gadelles noires, sirop épais,	2 lbs.	1.90 0.00
Groseilles, sirop épais, 2 lbs.	0.00	2.00
Marinades can. 1 gal.	gal.	0.00 0.80
Olives, 1 gal	gal.	1.27½ 1.79
Pêches jaunes	2 lbs.	0.00 1.90
Pêches	3 lbs.	0.00 2.90
Poires (Bartlett)	2 lbs.	0.00 1.80
Poires	3 lbs.	0.00 2.40
Pommes	3 lbs.	0.00 1.10
Mûres, sirop épais	2 lbs.	0.00 1.90
Pommes Standard	gal.	0.00 3.05
Prunes Damson, sirop épais	2 lbs.	1.10 1.15
Prunes Lombard, sirop épais,	2 lbs.	0.00 1.02½
Prunes de Californie,	2½ lbs.	0.00 2.75
Prunes Greengage, sirop épais	2 lbs.	0.00 1.30

Rhubarbe Preserved, 2 lbs.	0.00	1.50
Rhubarbe	gall.	0.00 3.90
Fruits sous verre, flacons de 1 chopine:		
Fraises	doz.	0.00 3.00
Pêches	doz.	0.00 2.85
Cerises blanches	doz.	0.00 2.25
Cerises noires	doz.	0.00 2.40
Framboises	doz.	0.00 2.40
Mûres	doz.	0.00 2.40
Gadelles rouges	doz.	0.00 2.40

Conserves de poissons

Bonne demande.		
Nous cotons:		
Anchois à l'huile (suivant format)	doz.	1.60 4.50
Caviar	½ lb. doz.	3.60 3.75
Caviar	¼ lb. doz.	7.00 7.20
Crabes	1 lb. doz.	3.75 3.00
Crevettes en saumure, 1 lb.	0.00	1.60
Crevettes en saumure, boîtes	2 lbs.	0.00 3.00
Crevettes sans saumure, 1 lb.	0.00	1.75
Finnan Haddies	doz.	1.15 1.20
Harengs frais, importés,	doz.	1.10 1.45
Harengs marinés, imp.	"	1.40 1.65
Harengs aux Tom., imp.	"	1.35 1.40
Harengs kippered, imp.	"	1.45 1.70
Harengs imp., bte 100, bte	1.70	1.75
Harengs Canadien Kippered	1.05	1.10
Harengs Canadiens, sauce tomates	1.15	1.40
Harengs Labrador	brl.	0.00 5.75
Harengs Labrador	¼ brl.	0.00 3.25
Homards, bte plate, 1 lb.	5.60	5.70
Homards, bte plate, ½ lb.	2.90	3.00
Homards, bte haute, 1 lb.	5.40	5.50
Huitres (solid meat), 5 oz.	doz.	0.00 1.40
Huitres (solid meat), 10 oz.	doz.	0.00 2.
Huitres	1 lb.	0.00 1.40
Huitres	2 lbs.	0.00 2.25
Morue No 2	lb.	(manque)
Morue grosse en quart lb.	(manque)	
Morue grosse en quart lb.	0.06	0.06½
Royans aux truffes et aux achards	doz.	0.17 0.18
Sardines canad.	½ bte	0.37 0.38
Sardines can.	1 btes, cse	2.90 3.00
Sardines françaises, ¼ btes	0.15	0.31
Sardines françaises, ½ btes	0.22	0.50
Sardines Norvège (¼ bte)	7.50	11.00
Sardines Norvège (½ bte)	17.00	18.00
Sardines Royan à l'huile, ½	0.40	0.42
Sardines sans arêtes	0.23	0.24
Saumon Labrador 100 lbs.	0.00	8.50
Saumon rose Cohoes, Fraser River, boîte plate	0.00	1.50
Saumon rouge:		
Horse Shoe et Clover Leaf, boîte haute, 1 lb.	2.45	2.47½
Horse Shoe et Clover Leaf, boîte plate, 1 lb.	doz.	0.00 2.60
Saumon rouge Sockeye (Rivers' Inlet), bte haute, 1 lb.	doz.	(manque)
Saumon rouge du printemps, bte haute, 1 lb.	doz.	0.00 2.10
Saumon Humpback, 1 lb.	doz.	0.90 1.00
Truite des Lacs, keg 100 lbs.	0.00	7.00
Truite de mer	100 lbs.	0.00 7.25
Truite de mer, ¼ qt.	0.00	6.50
boîte haute, ½ lb.	doz.	1.52½ 1.55
FROMAGES IMPORTES		
On cote le fromage de Gruyère:		
Fromage entier de 26½ lbs. ou de 80 lbs., 26c à 28c la livre.		
En quantité moindre, 28c la livre.		
Le fromage de Roquefort se vend de 32c à 33c la lb. et le Limbourg, 22c la lb.		
On cote encore:		
Gorgonzola	lb.	0.25
Edam	lb.	0.24

PRODUITS CHIMIQUES ET DROGUES

Nous cotons:

Acide borique, brls de 336 lbs., lb.	0.10
Alun, barils de 336 lbs. . . . lb.	0.01½
Alun, barils de 112 lbs. . . . lb.	0.02
Arcanson, lb.	0.03½ 0.04½
Blanc de céruse, brls de 336 lbs.	
100 lbs	0.65
Bois de campêche, pqt de ¼ lb. lb.	0.03½
Borax en cristaux, brls de 336 lbs.	0.05
Borax en poudre, brls 112 lbs.	0.05 0.06
Boules à mites lb.	0.00 0.00
Camomille lb.	0.00 0.30
Campêche (Extrait de):	
Boîtes de 12 lbs. . . . lb.	0.00 0.08
" 24 lbs., pqt. de 1 lb. "	0.00 0.08½
Camphre, la livre	0.00 0.80
Carbonate d'ammoniaque, bls. 112 lbs.	0.15 0.20
Cire blanche pure lb.	0.40 0.45
Couperose, bls. 370 lbs. lb.	0.01 0.02
Crème de tartre lb.	0.24
Gélatine rouge en feuilles . . lb.	0.60
Gélatine blanche en feuilles, lb.	0.35
Gélatine Knox en feuil., doz. 1.25	1.30
Gomme arabique lb.	0.15 0.16
Houblon pressé lb. (manque)	
Lessive commune doz.	0.35
Lessive commune grosse	3.75
Paraffine pour cierges, lb. 0.10	0.12
Plâtre à terre, sac 100 lbs., sac	0.70
Poudre insecticide lb.	0.00 0.50
Résine blanche lb.	0.03½ 0.05
Résine G, suiv. quantité, lb. 0.03½	0.05
Salpêtre en cristaux, bls 112 lbs.	0.05
Sel à Médecine	0.01 0.02
Sel d'Epsom sacs 224 lbs., lb. 0.01½	0.02
Soda à pâte, 112 lbs.	0.00 2.00
Soda à laver:	
Sacs 224 lbs., 100 lbs.	0.75 0.80
Soude caustique en morc. lb	0.00 0.02½
Soufre en bâtons, bls 336 lbs.	0.01½ 0.03
Soufre moulu sacs 112 lbs. 1.65	1.70
Tourteaux de lin moulu, sac	2.20 2.30
Vitriol, brls	0.05½ 0.06

BOUGIES, CIERGES ET HUILES DE SANCTUAIRE

Nous cotons:

B. Paraffine en vrac boîte de 40 lbs.:	
6 à la lb. lb.	0.00 0.07½
12 à la lb. lb.	0.00 0.10
B Paraffine, 6 à la lb.	0.08 0.09
B Paraffine, 12 à la lb.	0.08½ 0.09½
B Stéarine, 14 oz. 6 et 12	0.00 0.12
B Stéarine, 16 oz. 6 et 8	0.13 0.14½
Cierges approuvés lb.	0.00 0.37½
Huile de 8 jours, . . gallon	1.20 1.30

PLATS EN BOIS

Nous cotons:

Carrés de ¼ lb., crate.	0.00 0.37½
Carrés de 1 lb., crate, 500	0.00 0.77½
Carrés de 2 lbs., crate.	0.00 0.45
Carrés de 3 lbs., crate.	0.00 0.50
Carrés de 5 lbs., crate.	0.00 0.65
Sac en popres, augmentation de	7½p.c.

CUVETTES EN BOIS

Nous cotons:

Cuvette No 0, la doz.	10.50
Cuvette No 1, la doz.	8.50
Cuvette No 2, la doz.	7.00
Cuvette No 3, la doz.	6.00

EPINGLES A LINGE

Épingles ordinaires:

Boîtes de 5 grosses . . . la bte	0.70
Épingles à ressort:	
Boîtes de 2 grosses . . . la bte	0.00

BALAIS

Nous cotons:

Avec manches ordinaires. La doz.	
5 cordes	0.00 4.00

4 cordes	0.00 3.25
3 cordes	0.00 2.75
2 cordes	0.00 2.50
Acres de jonc, 4 cordes.	0.00 3.10
A long manches	0.00 3.50
Avec manches bambou:	
4 cordes	4.25 5.50
A long manche	3.00 3.50
D'enfant, 2 cordes	0.00 1.10
D'enfant, 1 corde	0.00 0.85
Manches de taubert (mop), doz.	1.40

FICELLE ET CABLE DE COTON ETC.

Nous cotons:

Ficelle 4 brins lb.	0.24½ 0.25
Ficelle 3 brins lb.	0.21½ 0.22
Corde à linge, en roul., lb.	0.00 0.21
Corde à linge, 30 pds. doz.	0.00 1.90
Corde à linge, 40 pds. doz.	0.00 1.25
Corde à linge, 50 pds. doz.	0.00 1.50
Corde à linge, 60 pds. doz.	0.00 1.90
Coton a chandelle . . . lb.	0.00 0.31
Câble Sisal, 7/16 et plus.	0.00 0.09½
Câble Sisal, 1	0.00 0.10½
Câble Sisal 5/16	0.00 0.10½
Câble Sisal 1/2	0.00 0.10½
Câble Sisal, 3/16	0.00 0.11½
Ligneul No 8	0.00 0.58
Ligneul No 10	0.00 0.65
Ligneul No 12	0.00 0.68
Ligneul No 15	0.00 0.75

PAPIER D'EMBALLAGE

Le papier manille, 13 x 17 est coté 16c.

MECHES, BRULEURS ET VERRES DE LAMPES

Nous cotons:

Mèches No 2 lb.	0.19
Mèches No 1 lb.	0.14
Mèches No 0 lb.	0.11
Brûleurs No 2 doz.	0.85
Brûleurs No 1 doz.	0.65
Brûleurs No 0 doz.	0.65
Brûleurs, dessus verre (A), doz.	1.65
Cheminées (first), No 2. . . doz.	0.60
Brûleurs, dessus verre (B), doz.	1.00
Cheminées (first), No 1. . . doz.	0.44
Cheminées (first), No 0. . . doz.	0.41
Cheminées (climax), No 2. . doz.	0.62
Cheminées (climax), No 1. . doz.	0.46

SAVON DE CASTILLE

Le savon de Marseille en seau se vend \$4.25 la caisse et de 9c à 10c la livre, poids net, blanc ou marbré.

GRAISSE A ROUES

On cote:

Graisse Impérial, en lots de	
grosse. doz.	0.52½
Caisse de 4 doz. doz.	0.55
Graisse au mica.	
Boîtes de 1 lb. (par 3 doz.),	
doz	0.90 0.95
Boîtes de 3 lbs. (par doz), doz.	2.50

HUILE D'OLIVE

Nous cotons:

Huile Loublon:	
Pintes	0.00 3.00
Chopines	0.00 1.30
½ chopines	0.00 0.65
L'huile d'olive Barton et Guestier est cotée:	
Qrts	7.75 8.00
Pts	4.37½ 4.50
½ pts	2.45 2.50

HUILE DE CASTOR

Nous cotons:

Routeilles de 1 oz. . . . \$	3.60 \$0.35
Bouteilles de 2 oz.	5.00 0.45
Routeilles de 3 oz.	6.00 0.55
Bouteilles de 4 oz.	7.25 0.65

HUILE DE FOIE DE MORUE

Nous cotons: \$1.35 à \$1.50.

Bouteilles carrées de 16 onces. \$3.75	
la douzaine: chopines \$2.00 la douzaine;	
½ chopines. \$1.75 la douzaine.	

HUILE DE COTON

Nous cotons:

Au baril	1.00 1.20
--------------------	-----------

HUILE DE RICIN PHARMACEUTIQUE

Nous cotons au quart, par livre, 9c; le gallon, \$1.20; en estagnon, par livre, 9c à 10c.

VASELINE

Nous cotons:

"Bleu Seal"	
Blanche No 1 grosse	10.00
Blanche No 2 "	10.20
Jaune No 1 "	6.72
Jaune No 2 "	14.40
2e qualité No 1 "	4.68
2e qualité No 2 "	7.50
Jaune No 1 doz.	0.60
Jaune No 2 doz.	1.25

Escompte 5% sur les prix cotés à la grosse et net sur les prix à la doz.

HUILE DE PETROLE

Nous cotons:

Pratt's Astral Oil le gal.	0.20½
Standard Acme le gal.	0.17
Pétrole canadien le gal.	0.15½

GRAINS ET FARINES

Marché de Chicago

Nous cotons:

Blé:			
Juillet	\$1.05½	\$1.04½	\$1.05½
Septembre	1.04½	1.03	1.03½
Décembre	1.05½	1.04½	1.04½
Mais:			
Juillet	0.72	0.70½	0.71½
Septembre	0.71½	0.70½	0.71½
Décembre	0.62½	0.61½	0.62½
Avoine:			
Juillet	0.48½	0.47½	0.48½
Septembre	0.40½	0.39½	0.40½
Décembre	0.41	0.40½	0.40½

Marché de Montréal

Grains

Les grèves qui causent tant de troubles à Londres actuellement sont sans doute responsables du fait que la demande de l'Europe pour les blés Manitoba du printemps est si calme. De fait, on ne s'attend à aucune amélioration de cette demande avant le règlement définitif de la grève.

Les acheteurs étrangers continuent à se renseigner, mais le marché local est facile en raison de la tranquillité des affaires.

Nous cotons:

Blé du Nord No 1	1.14 1.15
Blé du Nord No 2	1.11 1.12
Blé du Nord No 3	1.07 1.08
Blé du Nord Feed	0.74 0.75
Avoine C.W. No 1 Ext. Feed	0.51½ 0.52
Avoine C.W. No 2	0.54 0.54½
Avoine C.W. No 3	0.50 0.50½
Avoine Qué. et Ont. No 2	manque
Avoine Qué. et Ont. No 3	manque
Avoine Qué. et Ont. No 4	manque
Sarrasin (48 lbs.)	manque
Blé-d'Inde séché au four	0.00 0.93
Blé-d'Inde jaune No 3.	manque
Orge moulée	0.70 0.71

Farines.

Il n'y a pas de changement dans la situation du marché local; le commerce domestique est aussi calme que celui de l'exportation. Il semble que les acheteurs soient encore bien approvisionnés. Cependant, l'opinion reste ferme et les prix ne changent pas.

Patentes du printemps:

Royal Household 2 sacs	5.80
Five Roses 2 sacs	5.80
Glenora 2 sacs	5.30

Harvest Queen	2 sacs	5 30
Fortes à Boulanger:		
Bakers Special	2 sacs	5.10
Manitoba S. B.	2 sacs	4.70
Keetoba	2 sacs	5.10
Montcalm	2 sacs	5.10
Patentes d'Hiver:		
Straight rollers	2 sacs	5.00
Hurona (à pâtisserie)	2 sacs	5.80
A	2 sacs	5.30
Farine de blé-d'Inde blanc pour boulangers	2 sacs	4.75
Farine de blé-d'Inde pour engrais, 2 sacs		4.50
Farine d'avoine:		
Avoine roulée, sac de 90 lbs.		2.40
Avoine roulée, baril		5.05
Issues de blé: en sacs		
Son Man., au char, tonne		22.00
Gru Man., au char, tonne	26.00	27.00
Middlings d'Ontario, au char, tonne	28.00	30.00
Moulée pure, au char	34.00	38.00
Moulée mélangée, au char	30.00	32.00

FROMAGE

Marché anglais

MM. Mills & Sparrow, nous écrivent de Londres, à la date du 7 juin 1912: Le steamer "Turakina" a déchargé tout son fromage et, comme l'approvisionnement du marché a augmenté, les valeurs ont quelque peu baissées. Mais comme on rapporte que la production canadienne sera écourtée, nous ne voyons pas pourquoi les taux élevés ne seraient pas maintenus.

Nous cotons:

Noé-Zélandais, haut choix, blanc	73/0 à 74/0
Noé-Zélandais, haut choix, coloré	74/0 à 75/0
Canadien nouveau, blanc et coloré	60/0 à 70/0

Marchés de Québec

La Société Coopérative Agricole des Fromagers de Québec, fait rapport de la vente du 13 juin 1912, au Board of Trade, par M. Aug. Trudel, gérant de la Société.

Quant.	Qual.	Acheteurs	Prix
		Blanc	
573 btes	Choix	A. J. Brice	13
1032 btes	No 1	Lovell & Christ- mas, Ltd.	12 7/8
416 btes	No 2	Jones, Grant & Kunham, Ltd.	12 13/16
		Coloré	
241 btes	No 1	Lovell & Christ- mas, Ltd	12 7/8

Marché de Montréal

La demande est assez bonne. Les prix sont sans changement.

Doux	0.15
Fort	0.10 1/2 0.20

BEURRE

Marché anglais

MM. Mills & Sparrow, nous écrivent de Londres, à la date du 7 juin 1912: La grève semble devoir prendre fin; durant la semaine, bon nombre d'ouvriers sont retournés au travail et on en a fait venir d'autres des différentes parties du pays pour aider à briser la grève, de sorte qu'on a pu procéder au déchargement des vaisseaux. Cependant, pour transporter les cargaisons des quais, il a fallu utiliser les chemins de fer et les voitures, parce que aucun des allèges ne fonctionne

Danois — Les prix sont montés de trois kroners. C'est réellement une inclusion de la hausse qui a été accordée à certaines beurreries pour une qualité spéciale.

Sibérien — Le vaisseau arrivé cette semaine a pu être déchargé sans inconvénient et les beurres ont trouvé une assez bonne demande. On s'attend à une augmentation des arrivages la semaine prochaine.

Français — On a été gratifié de pluies bienfaisantes et opportunes, de sorte que la production se maintient; le beurre est en bonne demande.

Irlandais — Le commerce a été bon et, quoique la production soit grande, on croit que al consommation est suffisante pour disposer du produit au fur et à mesure qu'il arrive.

Australien — Le steamer "Demosthene" a commencé son déchargement vers le milieu de la semaine, mais il n'est pas encore complété. Le déchargement du "Argyllshire" est commencé aujourd'hui et on espère décharger le "Osterley" la semaine prochaine.

La demande a été plutôt calme, car les acheteurs semblent s'être approvisionnés des beurres irlandais et continentaux. Mais le marché est ferme et nous croyons que toutes ces marchandises se vendront graduellement.

Néo-Zélandais — Le beurre du steamer "Turakina" vient lentement, mais la demande est bonne pour l'entreposage. Le steamer "Athenic" est au quai, mais, jusqu'ici, on n'en a rien descendu.

Nous cotons:

Danois, haut choix	124/0 à 125/0
Russe, haut choix	108/0 à 110/0 à 112/0
Russe, choix	104/0 à 106/0
Victoria, haut choix, salé	108/0 à 110/0
Victoria, haut choix, sans sel	110/0 à 112/0
Victoria, choix, salé	104/0 à 106/0
Victoria, choix, sans sel	106/0 à 108/0
N.-Galles du Sud, haut choix, salé	108/0 à 110/0
N.-Galles du Sud, haut choix, sans sel	110/0 à 112/0
N.-Galles du Sud, choix, salé	104/0 à 106/0
N.-Galles du Sud, choix, sans sel	106/0 à 108/0
Queensland, haut choix, stlé	106/0 à 108/0
Queensland, haut choix, sans sel	110/0 à 112/0
Queensland, choix, salé	104/0
Queensland, haut choix, sans sel	108/0 à 110/0
Queensland, choix, sans sel	106/0
N.-Zélande, haut choix, salé	114/0 à 116/0
N.-Zélande, haut choix, sans sel	vendu
N.-Zélande, choix, salé	106/0 à 108/0
N.-Zélande, choix, salé	112/0 à 114/0
N.-Zélande, choix, sans sel	114/0 à 116/0
Irlandais, salé	112/0 à 114/0
Irlandais, sans sel	114/0 à 116/0

Prix nominaux résultant de la grève.

Marchés de Québec

La Société Coopérative Agricole des Fromagers de Québec, fait rapport de la vente de beurre du 14 juin 1912, au Board of Trade, par M. Aug. Trudel, gérant de la Société.

Quant.	Qual.	Acheteurs	Prix
523 btes	Choix	J. A. Vaillan- court	24 5/8
441 btes	No 1	The Wm. Davies	

Co., Ltd. 24 1/2
 Pasteur. Choix The Canadian
 Farm Produce Co. 24 3/4

FOIN PRESSE ET FOURRAGE

Marché de Montréal

Le ton du marché au foin pressé est ferme sous une demande soutenue et une diminution d'approvisionnement. Le commerce d'exportation est très calme.

Nous cotons sur rails à Montréal:

Foin pressé No 1	22.00	23.00
Foin pressé No 2 extra	20.00	21.00
Foin prtssé No 2	19.00	19.50
Foin pressé No 3	18.00	18.50
Foin mélangé de trèfle	17.00	17.50

PEAUX VERTES

Très bonne demande.

Bœuf	0.10 1/2	0.11
Veau		0.19
Mouton (avec la laine) chaque		1.30
Mouton (sans laine) chaque	0.20 à	0.25

LEGUMES

Céleri	la doz.	0.00	0.00
Betteraves	le sac	0.00	1.25
Carottes	le sac	0.00	3.00
Cresson	la boîte	0.00	0.50
Navets	le sac	0.00	1.25
Oignons Egyptiens	lb.	0.00	0.02 1/2
Fanais	le sac	1.00	1.50
Patates (en gros), le sac			
9 lbs.		1.50	1.90
Persil	la doz.	0.00	0.50
Poireaux	la doz.	0.00	0.60
Radis	la doz.	0.00	0.05
Raifort	la lb.	0.00	0.60
Salade de Montréal, doz.		0.30	0.50
Salade de Montréal, pommée	doz.	0.00	0.50
Haricots Verts, panier		2.75	3.50
Haricots Jaunes, panier		3.50	4.25
Tomates, flats, caisse		1.25	1.50
Concombres, caisse		0.00	2.25

FRUITS VERTS

Bananes, régime (en crate)	1.75	3.50
Citrons Messine (300c)	0.00	2.50
Limons	la boîte	0.00 1.40
Mandarines	la boîte	0.00 0.00
lbs.		0.00 0.00
Oranges Navel	3.50	4.50
Red Ball	3.00	3.25
Red Ball	0.00	2.75

MM. J. C. Houghton & Co, nous écrivent de Liverpool, à la date du 6 juin 1912:

Oranges Valencia. — Quoique les arrivages soient assez considérables, les prix ont avancé de 6d à 1/0 la caisse, vendredi dernier et de 1/0 supplémentaire lundi. Le marché n'était pas aussi satisfaisant hier, mais la baisse a été légère. Malheureusement la situation générale ne s'améliore pas et les tiers et quarts prédominent encore.

Citrons. — Les expéditions directes de Naples et de Palerme, dont nous parlons dans notre dernière, ont été vendues à des prix au-dessous des prévisions.

Pommes. — Le marché aux pommes d'Australie et de Tasmanie est décidément plus bas à cause de l'abndance des produits; els ventes varient de 6/0 à 8/0 la caisse.

Tomates. — Toutes les Valencia bien colorées se vendent bien, mais les vertes sont négligées.

Oignons. — Quoique les Valencia 4s soient à la baisse, les 5s sont à la hausse; la demande est très active. Les stocks d'égyptiens sur place sont consi-

dérables et se tiennent fermes. Le progrès est modéré de 5/0 à 6/0, selon l'état et la qualité; la plus grande partie varie de 5/3 à 5/6. D'après les nouvelles, il n'en viendra plus que très peu. Quelques lots de la vieille récolte de Lisbonne, en défectueux état, se sont très mal vendus.

Bananes des Canaries. — Elles ont fléchi légèrement de 8/10 à 10/6 par crate. Les tomates sont encore en bonne demande de 7/0 à 12/0 par paquet; la récolte semble être épuisée. Il y a une assez bonne demande pour les patates de grosseur moyenne à 11/0 le quintal, mais les petites sont tout-à-fait négligées; elles valent nominalemeut de 7/0 à 8/0.

Renseignements Commerciaux

Dissolutions de sociétés

Montréal—Reinhardt Manufacturing Co, J. D. Camirand & H. Osborn continuent, bij. en gros.
Salhani & Michel, marchands.
Courtemanche & Larivière, forgerons.
Homer Manufacturing Co.
Montgomerie & Todd, entrepreneurs.
New-York Neckwear Co, I. Fleishman continue, manufacturier.
Vallee, S. & P., plombiers.
Frigon & Brien, peintres.
Huot & Portelance, buandiers.
McArthur, Corneille & Co., peintures en gros.
Mount Royal Garage Co.
National Laundry.
Wigdor, S. & Son, S. & J. Wigdor continuent, marchands.
Québec—Ravaux & Alain, La Cie Ravaux & Alain, Ltd., successeurs, man. de bijoux.
Warwick—La Manufacture de Hards de Warwick, Ltd, F. X. Kirouac, liquidateur.

Fonds vendus

Chambord—Laroche, Roger, mag. gén.
Montréal—Barolet, Wilfrid à H. Phaneuf, pharmacie.
Lachapelle, W. A., mercerie pour hommes.
Quyon—Doyle, M., hôtel.

Scierie à vendre

Ormstown—Winter, John.

Décès

Montréal—Labrosse, Zénon, boucher.
Québec—Larue, Roger, de Thibaudeau, Frères & Cie., marchands de gros.
St-Anselme—Vaillancourt, C. E., médecin.

Sherbrooke—Duncan, J. O., tailleur.

Dommages causés par le feu

Aylmer—Devlin, Chs. & Son, mag. gén. ass.
Mégantic—Lemay, T., scierie, ass.
Québec—Rock City Tobacco Co., ass.

En difficultés

Ayers Cliff—McClatchie, R. H., plomb.
Beauceville—Bolduc, François, mar. gén.
Ouellet, Eugène, marc. gén.
Poulin, Odilon, marc. gén.
Montréal—Hyams, Harry, chaussures, J. G. Duhamel, curateur.

Péloquin, Dieudonné, entrepreneur.
Abetes, J., Ltd., imp. fantaisies.
Darwin, M. P. & Co, commerçants.
Koy, J. A., constructeur.
McArthur & Co, peintures.
Garayt, H., Rdg, Mfrs.
Pont Rouge—Denis, J. G., épiciier.
Québec—Petite Rivière Lumber Co, Ltd.

St-André Avellin—Chene, J. N. M., marc. gén.

Nouveaux établissements

Arthabaska—T. Maheu & fils, mar. gén. — Ancienne Lorette—Huot & Bédard, manuf. chaus. — Cap de la Madeleine—Lamontagne & Cie, épiciers. — Château Richer—Dorion & Dorion, Enreg. charbon, bois, etc. — Drummondville—Nap. Pelletier & fils, quincailliers; Walsh, Plate & Structural Works, Ltd. — Lachine—Boulanger & Tousignant, nouveautés, etc.; Forget & Vinette, buanderie. — Louiseville—Louiseville Shirt & Overall Mfg. Co. — Milan—McLeod Bros., mag. gén. — Montréal—Adam, Boyd & Co., importateurs; Canada Auction Co., Ltd; Canadian Automobile Co., Ltd; Canadian European Land Co., Ltd; Chanteclerc Amusement Co.; Davison, Valois & Co., man. gants, etc.; Kalabakos & Zelios, restaurateur; Laing & Frothingham, agents de publicité; J. L. Mailer & Co, agents de change, etc.; Mount Royal Garage Co.; Chas Nildner's Sons Co., boyaux de toile, etc.; J. Alphonse Ouimet, Ltd; St. Lawrence Sugar Refineries, Ltd; Sun Ying Chung & Co, épiciers, gros et détail, etc.; United Woodenware Co.; Volks Zeitung Publishing Association Inc.; Bloomfield Bros., bijoutiers en gros, etc.; British American Ladies Tailoring; Dominion Wine Vault Co.; Eagle Builders & Contractors; Edey & Watson, constructeurs, etc.; Fagnan, Nestor & Co., constructeurs; Fehr Bros., électriciens, etc.; Gaudet & De Serres, tabac; J. A. Gignac, commerçant; E. L. Gnaedinger & Co., relieurs; Imperial Tobacco Co of Canada, Ltd; La Compagnie Gervais Decary, Ltd., agents d'immeubles, etc.; La compagnie d'Imprimerie Commerciale; Laflamme & Bedford, entrepreneurs; Magasin Général de Boulevard; Montreal Auto Supply; New York Dye Works & Tailors; Outremont Grocery; Parisian Tailors; Salham Bros, importateurs de nouv.; W. A. M. Swift & Sons, Co., mfrs et agents gén.; West Bros. Summerlea Dairy; Acme Glove Works, Ltd., mfrs; Arnold Gold River Placer Co., Ltd; Geo. Bain & Co., import. et comm.; Blanchard Express; Club de Portrait Artistique; Myer Goldberg, épiciier; A. Grosvalet & L. Lefebvre, entrepreneurs; J. Lachapelle, enreg. plombier; Melles & Co., Ltd.; Passe-Temps, vues animées; Jos. Picard & Co., charrettes; Richard & Lavigueur, combustible, etc.; Roulland, Bernier & Co., livres, etc.; Tile & Ornamental Marble Works; Vanier & Girard, épiciers. — Québec—Capital Novelties Co., nouveautés; Gagnon & Dorion, entrepreneurs menuisiers; J. Gobeil & Frère, mfrs chaussures; La Compagnie Ravaux & Alain, bijoutiers; Octave Brochu, (raison sociale) fruits en gros; Standard Wine Co., mfrs. — Nicolet—Louis Caron & fils, Ltd. — St-Cyrille de Wendover—Société des Fromages Français, Jean Bolla, seul mfr de fromage. — St-Lambert—Ideal Concrete Products Co.; R. J. Williams & Bros,

plombiers. — Sherbrooke—W. C. Mc-Niece, agent de ventes; J. A. Charest & Co., épiciers; Château Frontenac, hôtel.

Cessions

Beauceville—Ouellet, Eugène, mar. gén. — Pont Rouge—Denis, J. G., épiciier.

Nouvelle succursale

Boucherville—Bank of British North America.

Amendement

Montréal—Security Land Co, Charles Bruchési admis comme associé.

OCCASIONS D'AFFAIRES

(Suite de la page 20)

1942. Grain, produits laitiers et autres. — Une maison allemande de Frankfort-sur-Maine, désire importer du Canada, des grains, produits laitiers et autres.

1943. Objets tournés. — Une maison de Londres, manufacturière de chaises et tables, désire connaître les noms de manufactures canadiennes d'objets tournés convenables pour chaises en bois, etc., la même maison achèterait aussi du hêtre canadien.

1944. Agents. — Une maison de Londres, manufacturière d'encre à imprimerie, couleurs et vernis pour lithographie, couleurs et vernis pour impressions en relief, etc., désire nommer des représentants en Canada.

1945. Agents. — Une maison bien connue de Londres, qui vient de commencer à manufacturer une marque de cacao, désire nommer des agents en Canada.

1946. Beurre et fromage. — Une maison de Bristol demande des noms d'exportateurs de beurre et de fromage de Montréal.

1947. Foreuses, pompes, etc. — Une maison d'Ecosse, manufacturière de foreuses, pompes diaphragmes, pompes semi-rotatives, fossettes pour machines verticales, etc., désire entrer en relations avec des acheteurs canadiens.

60 YEARS' EXPERIENCE

PATENTS

**TRADE MARKS
DESIGNS
COPYRIGHTS & C.**

Anyone sending a sketch and description may quickly ascertain our opinion free whether an invention is probably patentable. Communications strictly confidential. **HANDBOOK** on Patents sent free. Oldest agency for securing patents. Patents taken through Munn & Co. receive special notice, without charge, in the

Scientific American.

A handsomely illustrated weekly. Largest circulation of any scientific journal. Terms for Canada, \$4.75 a year, postage prepaid. Sold by all news-dealers.

MUNN & Co. 361 Broadway, New York
Branch Office, 625 F St., Washington, D. C.

Tôles Galvanisées



CANADA

"Queen's Head"!

Le type du genre depuis un demi-siècle.

Jamais égalées comme qualité.

A. C. LESLIE & CO., LIMITED.
MONTREAL

Feutre et Papier

N'IMPORTE QUELLE QUANTITE

Toitures Goudronnées (Roofing) prêtes à poser, 2 et 3 plis.
Papiers de Construction. Feutre à Doubler et à Tapisser.
Produits du Goudron. Papier à Tapisser et à Imprimer.
Papier d'Emballage Brun et Manille.

Fabricants du Feutre Goudronné
"BLACK DIAMOND"
Alex. McArthur & Co., Limited
82 RUE MCGILL, MONTREAL

Manufacture de Feutre pour Toitures: Rues du Havre et Logan.
Moulin à Papier, Joliette, Qué.

NOVA SCOTIA STEEL & COAL CO.

LIMITED

MANUFACTURIERS E

ACIER en BARRES MARCHAND, MACHINERIE à
ROUES, TRANSMISSIONS en ACIER COMPRIME
POLI, TOLES D'ACIER jusqu'à 48 pcs de large, RAILS
en "T" de 12, 18, 28 et 40 lbs à la verge ECLISSES,
ESSIEUX DE CHARS DE CHEMINS DE FER.

GROSSES PIECES DE FORGE. UNE SPECIALITE

Mines de Fer, Wabana, Terrebonne.—Mines de Charbon,
Hauts Fourneaux, Fours à Réverbère à Sydney Mines,
N. E.—Laminaires, Forges et Ateliers de Finissage
à New Glasgow, N. E.

Bureau Principal: NEW GLASGOW, N. E.

CONSIGNATIONS.

**La Cie Canadienne de Produits Agricoles,
LIMITÉE,**

A cause de sa clientèle nombreuse et choisie, disposera

AVEC AVANTAGE

De toutes les consignations qui lui seront faites de

Beurre,	Œufs,
Sirop d'Erable,	Sucre d'Erable,
	Fromage, etc.

Remise est toujours faite sans délai.

Adresse: La Cie Canadienne de Produits Agricoles,
38-40 PLACE YOVILLE, MONTREAL.

Tel. Bell Main 3152-4619.

SAVEZ-VOUS OU ACHETER CE DONT VOUS AVEZ BESOIN?

Il ne se passe guère de semaine sans que plusieurs abonnés ne nous demandent où ils peuvent se procurer quelque article dont ils ont besoin et qu'ils ne savent où acheter.

Comme nous l'avons maintes fois répété, "Le Prix Courant" est entièrement à la disposition de ses abonnés pour tous les services qu'il peut leur rendre.

Rien ne nous est plus agréable que de leur faciliter les affaires, aussi nous empressons-nous de répondre gratuitement à toute demande de ce genre.

Nos abonnés qui auraient besoin d'un renseignement à ce sujet n'ont qu'à **Détacher le Coupon ci-dessous, le remplir et nous l'envoyer.**

LE PRIX COURANT, 80, RUE ST-DENIS
MONTREAL
LE PRIX COURANT
**80, RUE ST-DENIS,
MONTREAL**
Service des Abonnés

DATE _____ 1912

VEUILLEZ ME DIRE OU JE PUIS ACHETER _____

NOM _____

ADRESSE _____

Ferronnerie, Quincaillerie, Peintures, Matériaux de Construction, Etc.

LA PRODUCTION MINIÈRE D'ONTARIO EN 1911

(Compte-rendu fourni par M. T. W. Gibson, sous-ministre des Mines, Ont.)

La valeur des produits des mines et des établissements miniers d'Ontario, pour l'année 1911, s'est élevée à \$41,975,427, basée sur le prix de vente de ces produits au point de leur production, et dans la forme où ils ont été produits. Ceci représente une augmentation de \$2,661,532 sur 1910. Jusqu'à 1905, les produits non métalliques formaient la majeure partie des produits d'Ontario, mais depuis ce temps, l'accroissement de Cobalt et l'extension de Sudbury ont placé cette province au premier rang, comme productrice spéciale d'argent et de nickel, et la proportion des métaux a augmenté avec la production totale, au point d'en former 70 pour cent. Comme question de fait, Ontario est, à l'heure actuelle, comme productrice de métaux, la province par excellence du Dominion, la valeur de son rendement métallurgique étant de beaucoup plus considérable que celui de toutes les autres provinces réunies.

La production de l'argent, dans Ontario, en 1911, a été de 31,507,880 onces; celle du Canada tout entier ne l'a dépassée que de 2,000,000 d'onces. Le rendement d'Ontario vient des mines de Cobalt qui, depuis leur ouverture en 1904, ont produit, en tout, 125,572,069 onces d'argent, ayant une valeur de \$64,317,458. En 1911, les principales mines en opération étaient celles de Nipissing, Crown Reserve, LaRose, Coniagas, O'Brien, McKinley-Darragh-Savage, Kerr Lake, Buffalo, Temiskaming, Tretheway, Beaver, Hudson Bay, Wetlaufer Lorrain, Cobalt Lake et Cobalt Townsite. Une particularité de l'année a été l'augmentation des expéditions de lingots sortant de la mine, les barres expédiées contenant 3,141,976 onces, contre 980,633 onces en 1910. L'épuration des minerais de qualité inférieure est maintenant d'une pratique régulière, et les minerais épurés expédiés se sont élevés à 9,375 tonnes, contre 6,845 tonnes en 1910. Ce développement dans les procédés de traitement du minerai a eu comme résultat naturel de réduire les expéditions considérables faites des chantiers; elles étaient de 26,653 tonnes en 1911, contre 34,282 tonnes en 1910. Les mines de

Cobalt sont maintenant presque entièrement mises en opération par la force motrice électrique produite par les chutes des rivières Montréal et Metabetchuan. Les usines où l'on traite les minerais d'argent de Cobalt, à Copper Cliff, Deloro, Thorold et Orillia, en ont traité 9,330 tonnes en 1911, et en ont retiré 17,786,651 onces d'argent. On a expédié, surtout en Europe et aux Etats-Unis, pour y être utilisé, 62,859 livres d'oxyde de Cobalt, et 388,139 livres d'oxyde de Cobalt et de nickel mélangés. Y compris ceux des raffineries, 3,494 employés ont été engagés, l'année dernière, dans l'industrie de l'argent et gagnent des salaires se montant à \$2,921,751. On a payé, en 1911, aux porteurs de titres des compagnies minières, des dividendes s'élevant à \$8,733,958, formant, depuis le commencement de l'exploitation, en 1904, un total de \$31,122,867, sans compter ce qu'ont rapporté les mines appartenant à des particuliers ou à des compagnies privées.

Les mines de nickel du district de Sudbury sont exploitées par deux compagnies, la "Canadian Copper Co." et la "Mond Nickel Co." La première fait venir ses minerais des mines de Creighton, Cream Hill et No 2; la dernière, de Victoria No 1 et de Garson. On a retiré de ces mines, en 1911, un total de 612,511 tonnes de minerai. La quantité fondue a été de 610,788 tonnes, rapportant 32,607 tonnes de matte Bessemer. La matte contenait 17,049 tonnes de nickel, valant \$3,664,474, et 8,966 tonnes de cuivre, valant \$1,281,118. Le nombre des employés des deux compagnies se montait à 2,439, qui recevaient \$1,830,526 de salaire. On s'est servi comme combustible, de 98,038 tonnes de coke, évaluées à \$703,589, et de 24,011 cordes de bois, valant \$78,076. Aucune autre mine importante de nickel n'a encore été jusqu'ici découverte en Amérique, et les mines de Sudbury ont eu pendant quelque temps et ont encore effectivement le monopole de la production du nickel sur ce continent. Il y a, dans Ontario, deux autres régions où l'on trouve du nickel: une à Cobalt, où les minerais contiennent une proportion considérable de ce métal, et une autre dans le township de Dundonald, sur le "Temiskaming and Northern Ontario Railway", où l'on a trouvé du pyrrhotite contenant du nickel similaire à celui de Cobalt.

Le nickel contenu dans le minerai de Cobalt n'a maintenant aucune valeur pour les propriétaires de mines quoique on en utilise certainement une certaine proportion, tandis que les gisements de Dundonald n'ont pas encore été suffisamment exploités pour qu'on en puisse évaluer l'étendue et la valeur. Les conditions géologiques de la région ne s'opposent, en aucune façon, à l'espoir qu'elle renferme des dépôts considérables de nickel.

Quant au minerai de fer, les mines d'Helen, Moose Mountain et Atikokan en ont produit 175,061 tonnes, en 1911. Un vaste gisement de minerai sidérifique, à Magpie, va être exploité par la "Lake Superior Corporation." Ce minerai devra être d'abord grillé. La production du fer en geuse s'est élevée, en 1911, à 526,610 tonnes. Des minerais traités, 637,631 tonnes provenaient du pays même, et 84,814 tonnes venaient de l'étranger.

Le rendement de l'or n'est pas encore très important, dans l'Ontario; mais les mines de Porcupine, qu'on commence à exploiter, augmenteront, à ce qu'on croit, les chiffres de la production actuelle. Les mines de Hollinger et de Dome ont gravement souffert des feux de forêt de 1911; dans ces deux endroits, les bâtiments et les usines à bocarder ont été entièrement détruits. On a reconstruit ces installations et l'usine, à 40 bocambres de la mine du Dôme, a commencé à fonctionner en mai 1912. La mine Hollinger et quelques autres vont aussi recommencer leurs opérations, ou l'ont déjà fait. L'énergie nécessaire à l'exploitation des mines et au fonctionnement des usines est prise des Chutes Sandy, sur la rivière Mattagami, et les Chutes Wawaitin, sur le même cours d'eau, vont également être utilisées.

Le rendement du pétrole a constamment diminué, depuis un certain nombre d'années; sa production, en 1911, a été de 10,102,801 gallons impériaux, soit une diminution de plus de 900,000 gallons pour l'année. D'un autre côté, le gaz naturel accuse une augmentation grandissante d'année en année. En 1911, sa valeur a atteint \$2,186,762, contre \$1,490,334 en 1910. Une très vaste étendue de la rive nord du lac Erié produit maintenant du gaz.

Les matériaux de construction, y

This is
the
Paint

Voici La Peinture
Qui Met Les Profits
Dans Votre Bourse.

That Puts
Profit
in your
Purse

AUCUNE PEINTURE ne peut vous rapporter de profits, tant qu'elle reste en magasin. Une certaine peinture peut vous rapporter des profits une fois, et alors l'acheteur ne revient jamais. Ce qu'il vous faut, c'est la peinture qui ramènera l'acheteur—de telle sorte que vos profits, l'année prochaine, l'année suivante et les autres années, deviendront de plus en plus important

La Peinture Martin-Senour Pure au 100%

LA PEINTURE DE QUALITÉ.—La peinture qui donne une satisfaction durable. Les ventes augmentent et les profits s'accroissent, parce que les années de service montrent à l'acheteur l'économie qu'il fait en achetant la peinture qui dure le plus longtemps—qui a la meilleure apparence. Ce n'est qu'une suggestion; mais un mot adressé aux marchands avisés devrait avoir pour résultat beaucoup plus de portefeuilles bien gonflés. Ecrivez aujourd'hui même pour avoir l'Agence—puis voyez vos profits augmenter.



The MARTIN-SENOUR Co.

Les Pionniers de l'Industrie
Des Peintures Pures.

MONTREAL TORONTO CHICAGO



QUEBEC STEAMSHIP CO., LIMITED. LIGNE DU SAINT-LAURENT

De Montréal à Gaspé, Malbale, Peroté, Summerside, Charlottetown et Pictou.

Le Steamer CASCAPEDIA, 1,500 tonnes avec les accommodations les plus modernes pour passagers, partira Jeudi les 4 et 18 juillet, à 4 hrs p.m. et ensuite le J. U. I., toutes les deux semaines, et de Québec, pontons du marché Champlai, le jour suivant à midi.

De New-York à Québec, par la route du Saguenay renommée.

Arrêts à Gaspé, Charlottetown et Halifax. Le Steamer TRINIDAD, 2,600 tonnes, part de Québec à 8 h. m. les 12 et 26 juillet, 9 et 23 août.

De NEW-YORK aux BERMUDES

Le vapeur rapide BERMUDIEN à double hélice, 10,518 tonnes de déplacement partira de New-York à 2 p. m. les 3, 13 et 24 juillet et tous les dix jours dans la suite. Quille double, ventilateurs électriques télégraphique sans fil.

ANTILLES. — Le nouveau SS. GUIANA, 3,700 tonnes, le SS. PARIMA, 3,000 tonnes, le SS. KORONA, 3,000 tonnes, partent de New-York, à 2 hrs p. m. les 6 et 20 juillet, pour St-Thomas, Ste-Croix, St-Christophe, Antigua, la Guadeloupe, la Dominique, la Martinique, Ste-Lucie, la Barbade et Demerara.

Pour renseignements complets, s'adresser à W. H. Henry, 286 rue St-Jacques; W. H. Clancy, 130 rue St-Jacques; Ths. Cook & Son, 530 rue Ste-Catherine-Ouest; Hone & Rivet, 13 Boulevard St-Laurent, ou J. G. Brock & Co., 211 rue des Commissaires, Montréal, Quebec Steamship Co.

LE PROGRES

est le non du catalogue de Constructions Modernes, que nous sommes en train d'établir et que nous donnerons à tous ceux qui en feront la demande.

Ne faites pas d'arrangement définitif avant de vous mettre en relation avec

P. L. W. DUPRE & CIE.,

Constructeurs D'ARCHITECTURE Experts

567 AVE. DELORIMIER.

Heures de Bureau 8½ a. m. à 6 hrs. p. m. Tel. Lesalle 437.
Samedi 8½ a. m. à 1 hrs p. m.

compris la brique, la pierre, la chaux et le ciment de Portland, étaient en grande demande en 1911 et leur production a augmenté. La pierre à construire les routes est maintenant recherchée dans certaines parties de la province, et les carrières de Bancroft, dans le comté de Hastings, vont livrer au marché du marbre d'excellente qualité.

Beaucoup d'autres produits de moindre importance, telles que les pyrites de fer, le talc, le corundum, le graphite, le feldspath, le gypse, le sel etc., sont les bases d'industries d'importance plus que locale et qui sont susceptibles d'être grandement développées.

RAPPORT DE BREVETS

Nos lecteurs trouveront plus bas une liste de brevets canadiens accordés cette semaine, par l'entremise de MM. Marion & Marion, solliciteurs de brevets, Montréal, Canada, et Washington, E.U.

Tout renseignement à ce sujet sera fourni gratis en s'adressant au bureau d'affaires plus haut mentionné:

Nos

140,980—Eduard Friedrich, Leipzig, Allemagne. Concasseur.

141,007—Georges Lakhovsky, Paris, France. Douve employée pour fixer les fiches de dormants de chemins de fer.

141,021—Bruce G. Nelson, Devils Lake, N. Dak. E.-U. Dispositif pour économiser le grain.

141,044—Tharé St. Louis, Daveluyville, Qué. Bandage herniaire facilement ajustable.

141,082—MM. A. A. & L. A. Charbonneau, Montréal, Qué. Extincteur d'incendie, portatif.

141,103—Carl S. Berghmark, Stockholm, Suède. Baratte.

Demandez une copie gratis du "Guide de l'Inventeur".

C'EST UN FAIT ACQUIS

que dans la vie pratique des affaires, les annonces insérées dans un bon journal de la partie, rapportent.

(Ferronnerie) Marché de Montréal

LA SITUATION.

Le marché se fait de plus en plus ferme dans la quincaillerie en général, vu la très grande demande. Les articles qui entrent dans la construction des édifices et les accessoires pour plomberie sont les plus demandés; or, comme les importations sont lentes, on craint de ne pouvoir satisfaire entièrement à tous les besoins. Il y a une demande énorme pour les verts de Paris qui se font de plus en plus rares sur le marché local; par conséquent, le marché est tendu et l'on entrevoit une hausse possible et assez rapprochée. Les verres à carreaux sont aussi en très grande vogue et on ne pourra répondre à la demande croissante qu'à condition que les importations d'Europe reprennent leur cours normal le plus tôt possible.

En général, le marché est actif et il reste ferme avec, pour cette semaine, peu ou pas de changements.

PLOMBERIE

Tuyaux de plomb

Les prix sont de 7½ pour tuyaux en plomb et de 9c. pour tuyaux de plomb composition. L'escompte est de 15 p.c.

Tuyaux de renvoi en fonte et accessoires

Les escomptes sur les prix de la liste sont: tuyaux légers, 60 et 10 p.c.; tuyaux moyens et extra-forts, 70 p.c., et accessoires légers, moyens et extra-forts, 70 pour cent.

Tuyaux en fer

Nous cotons, prix de la liste:

1	100 pieds	5.50
2	"	5.50
3	"	8.50
3½	"	11.50
4	"	16.50
4½	"	22.50

1	"	27.00
2	"	36.00
Nous cotons net:		
2½	"	16.30
3	"	21.54
3½	"	27.07
4	"	30.80

Tuyaux galvanisés.

Nous cotons, prix de liste:

1	100 pieds	5.50
2	"	5.50
3	"	8.50
3½	"	11.50
4	"	16.50
4½	"	22.50
5	"	27.50
6	"	36.00

Nous cotons net:

2½	"	22.20
3	"	29.19
3½	"	30.70
4	"	41.75

Les escomptes sont les suivants:

Tuyaux noirs: ½ pouce et ¾ pouce, 66 p.c.; 1 pouce, 71 p.c.; 1½ à 1¾ pouce, 75 p.c.; 2 à 3 pouces 76½ p.c.
Tuyaux galvanisés, ½ à ¾ pouce, 51 p.c.; 1 pouce, 66½ p.c.; 1½ à 1¾ pouce, 65 p.c.; 2 à 3 pouces, 65½ p.c.

Tuyaux en acier

2	pouces	100 pieds	8.50
2½	pouces	"	10.50
3	pouces	"	12.50
3½	pouces	"	15.00
4	pouces	"	19.25

Fer-blanc

Nous cotons:

Au Charbon — Allaways ou égal		
IC, 14 à 20, base	bte 4.50
Fer-blanc en feuilles		
X. Extra par X et par cse	1.00
suivant qualité.		
(Caisse de 112 feuilles, 108 lbs. net)		

Au Coke — Lydbrook ou égal

IC, 14 x 20, base bte 4.25
(Caisse de 112 feuilles, 108 lbs. net)

Au Charbon — Terne-Dean ou égal

IC, 20 à 28 bte 7.40
(Caisse de 112 feuilles, 216 lbs. net)

Feuilles Fer-Blanc pour Chaudières

(Caisse de 560 lbs.)

XX, 14 x 60, gauge 26 . lb. 0.07 0.07½

Feuilles étamées

72 x 30 gauge 24 . 100 lbs. . . . 8.00
72 x 30 gauge 26 . 100 lbs. . . . 8.45

Tôles Canada

Nous cotons: 52 feuilles demi-poli. \$2.90; 60 feuilles, \$2.95, et 75 feuilles \$3.05.

Tôles Noires

Nous cotons: 20 à 24 gauge, \$2.30; 20 gauge, \$2.35; 28 gauge, \$2.45.

Tôles galvanisées

Les manufacturiers annoncent d'Angleterre qu'en raison de la grève, les prix sont plus élevés de 10 shillings par tonne. On peut s'attendre à une hausse sur notre marché.

Nous cotons à la caisse:

			Fleur			
			Gorbals	Queens	de	
			Best Best	Comet	Head	Lis
28	G	4.25	3.95	4.25	4.10	
26	G	4.00	3.50	4.00	3.85	
22 à 24	G	3.75	3.45	3.75	3.60	
16-20		3.50	3.20	3.50	3.35	

Apollo

10½ oz=28	Anglais	4.35
28	G=Anglais	4.10
26	G	3.85
24	G	3.60
22	G	3.60
16 à 20	G	3.45

LES SPORTMEN QUI TUENT LE PLUS DE GIBIER SONT CEUX QUI FONT USAGE DES CARTOUCHES "DOMINION"

Specifiez a Marque "DOMINION"

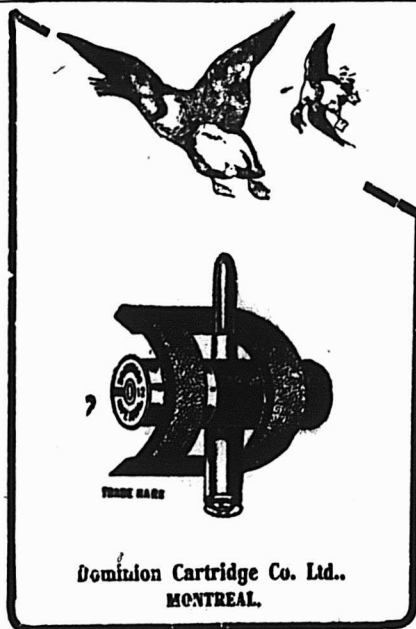

ATTENTION ! N'EN EMPLOYEZ PAS D'AUTRES. ELLES SONT PARFAITEMENT GARANTIES

Dominion Cartridge Co., Ltd. MONTREAL.

Soudure

Les prix sont plus élevés de 1c par lb.
 Nous cotons: barre demi et demi, garantie, 24c à 25c; do., commerciale, 22c à 23c; do., à essayer les tuyaux, 24c à 25c.
 L'escompte sur les prix de la liste est de 65 et 10 pour cent pour les couplets en fer et en acier.

QUINCAILLERIE

Boulons et noix

Nous cotons:
 Boulons à voitures Norway (\$3.00) 50 et 10 p.c.
 Boulons à voitures carrés (\$2.40) 60 et 10 p.c.
 Boulons à voitures (\$1.00): grandeurs, 1/2 et moindres, 70 p.c.; 7/16 et au-dessus 60 p.c.
 Boulons à machine, 1/2 pce et au-dessous 60, 10 et 10 p.c.
 Boulons à machine, 7/16 pce et au-dessous; 60 p.c.
 Boulons à lisse, 1/2 et plus petits, 60 et 10 p.c.
 Boulons à lisse, 7/16 et plus gros, 55 et 5 p.c.

Noix par boîtes de 100 lbs.

Nous cotons:
 Noix carrées . . . 4 1/2 la lb. de la liste
 Boulons à charrue, 50 et 10 p.c.
 La broche barbelée est cotée \$2.25 les 100 livres à Montréal.
 No 12, \$2.25.

Crampes à clôtures

Fer poli \$2.50
 Fer galvanisé 2.50

Broches pour poulaillers

Fort demande, marché très ferme.
 L'escompte est de 60 et 2 1/2 pour cent sur la liste.

1/2 x 20 x 24"	\$3.40
1/2 x 20 x 30"	4.10
1/2 x 30 x 30"	4.75
1/2 x 22 x 24"	5.00
1/2 x 22 x 30"	6.30
1/2 x 22 x 36"	7.50

Broche galvanisée, etc.

Nous cotons:

No 9 les 100 lbs.	2.15
No 12 les 100 lbs.	2.25
No 13 les 100 lbs.	2.30

Poli brûlé:

No 0 à 9 les 100 lbs.	2.30
No 10 les 100 lbs.	2.35
No 11 les 100 lbs.	2.42
No 12 les 100 lbs.	2.50
No 13 les 100 lbs.	2.70
No 14 les 100 lbs.	2.80
No 15 les 100 lbs.	2.85
No 16 les 100 lbs.	3.00
Brûlé, p. tuyaux . . 100 lbs. No 18	3.85
Brûlé, p. tuyaux . . 100 lbs. No 19	4.70
Extra pour broche nuitée, 10c p. 100 lbs.	

Broche à foin

Nous cotons net:
 No 13, \$2.25; No 14, \$2.30 et No 15, \$2.40. Broche à foin en acier coupé de longueur, escompte 25 p.c. sur la liste.
 Moins d'une caisse, 25c de plus par 100 livrés.

28 G. Américain équivaut à 26 G. Anglais.

Petite tôle 18 x 24 . . 52 feuilles	4.45
Petite tôle 18 x 24 . . 60 feuilles	4.70

Plaques d'acier

1/2 pouce 100 livres	2.45
3/16 pouce 100 livres	2.40

Zinc en feuilles

Le marché est ferme.

Nous coton: \$8.75 à \$9.00 les 100 lbs.

Tuyaux de poêle

Nous cotons par 100 feuilles: 5, 6 et 7 pouces, ordinaires, \$7.50 et polis \$9.

Coudes pour tuyaux

Nous cotons à la doz.: coudes ronds ordinaires 75 feuilles, \$1.10; 60 feuilles, \$1.35 et polis, 60 feuilles, \$1.60.

Broche mousquetaire

Nous cotons: broche noire, \$1.60 par rouleau de 100 pieds.

Broquettes

pour boîtes à fraises . . . 75 et 12 1/2 p.c.	
pour boîtes à fromage . . . 85 et 10 p.c.	
A valises 80 et 12 1/2 p.c.	
A tapis, bleues 80 p.c.	
A tapis, étamines 80 et 15 p.c.	
A tapis, en barils 40 p.c.	
Coupées bleues, en doz. . . 75 et 12 1/2 p.c.	
Coupées bleues et 1/2 pesanteur 60 p.c.	
Sweeden, coupées, bleues et ornées, en doz. 75 p.c.	
A chaussures, en doz. 50 p.c.	
A chaussures, en pçts 1 lb. 60 et 10 p.c.	

Clous de broche

Nous cotons: \$2.30 prix de base, f.o.b., Montréal.

Clous coupés

Nous cotons: prix de base, \$2.40 f.o.b., Montréal.

Clous à cheval

Nous cotons par boîte: No 7, \$2.90; No 8, \$2.75; No 9, \$2.60; No 10, \$2.50; avec escompte de 10 p.c.

Fers à cheval

Nous cotons f.o.b., à Montréal:

No 2	No 1
et plus grand	et plus petit

Fers ordinaires légers et pesants le qrt 3.90 4.15

Neverslip crampons 7/16, le cent.	2.60
Neverslip crampons, 1/2 le cent . .	2.90
Neverslip crampons, 9/16, le cent.	3.20
Neverslip crampons, 1/2, le cent . .	3.80
Neverslip crampons 5/16, le cent.	2.10
Neverslip crampons, 1/2, le cent . .	2.40
Fer à neige le qrt \$4.15	4.40
New Light Pattern . . . le qrt 4.35	4.60
Fer "Toe weight" No 1 à 4	6.75
Featherweight Nos 0 à 4	5.75

Fers assortis de plus d'un grandeur au baril, 10c à 25c extra par baril.

Chaines en fer

On cote par 100 lbs:

3/16 No 6	10.00
3/16 exact 5	8.50
3/16 Full 5	7.00
1/2 exact 3	6.50
1/2	6.50
5/16	4.40
1/2	3.90
7/16	3.80
1/2	3.70
9/16	3.60
1/2	3.40
1	3.30
1 1/2	3.30

Vis à bois

Nous cotons les escomptes suivants sur la liste. Un nouvel escompte de 10 p.c. est accordé cette semaine.

Tête plate, acier . . . 85 10 et 15 et 10 p.c.	
Tête ronde, acier . . . 80 10 et 15 et 10 p.c.	
Tête plate, cuivre . . . 75 10 et 15 et 10 p.c.	
Tête ronde, cuivre . . . 70 10 et 15 et 10 p.c.	
Tête plate, bronze . . . 70 10 et 15 et 10 p.c.	
Tête ronde, bronze . . . 65 10 et 15 et 10 p.c.	

Fanaux

Nous cotons:
 Wright No 3 doz. 8.50
 Ordinaires doz. 4.75
 Dashboard C. B. doz. 9.00
 No 0 doz. 5.75
 Peints, 50c extra par doz.

Tordeuses à linge

Nous cotons:
 Royal Canadian doz. \$47.75
 Colonial doz. 52.75
 Safety doz. 56.25
 L. Z. E. doz. 51.75
 Rapid doz. 46.75
 Paragon doz. 54.00
 Bicycle doz. 00.50
 Moins escompte de 20 p.c.

Munitions

L'escompte sur les cartouches canadiennes est de 30 et 10 pour cent.

Plomb de chasse

Nous cotons:
 Ordinaire 100 lbs. 7.50
 Chilled 100 lbs. 7.90
 Duck and Seal 100 lbs. 8.80
 Ball 100 lbs. 8.70
 L'escompte est de 12 1/2 pour cent sur la liste.

METAUX

Antimoine

Le marché est sans changement. Les 100 lbs. \$8.00 à \$8.50.

Fonte

Nous cotons:

Carron Spécial	0.00	20.00
Carron Soft	0.00	19.75
Clarence No 3	0.00	18.00
Cleveland No 1	0.00	18.75
Middlesboro No 3	0.00	18.00
Summerlee No 2	0.00	20.00

Fer en barre

Nous cotons:

Fer marchand base 100 lbs.	2.00
Fer forgé base 100 lbs.	2.10
Fer fini base 100 lbs.	2.20
Fer pour fers à cheval base 100 lbs.	2.20
Feuillard mince 1 1/2 à 2 pcs base	3.20
Feuillard épais No 10 base	2.25

Acier en barre

Nous cotons net, 30 jours:

Acier doux base 100 lbs.	0.00	1.90
Acier à rivets base 100 lbs.	2.10	2.15
Acier à lisse base 100 lbs.	0.00	1.95
Acier à bandage base 100 lbs.	0.00	2.05
Acier à machine base 100 lbs.	0.00	2.00
Acier à pince base 100 lbs.	0.00	2.85
Acier à ressorts base 100 lbs.	2.75	3.00

Cuivre en lingots

Le marché est très fort et les prix sont en hausse de 25c par 100 livres.
 Nous cotons \$18.75 à \$19.00 les 100 lbs. Le cuivre en feuilles est coté à 26c la livre.

Etain en lingots

La demande est très forte et les prix sont plus élevés de \$1.00 à \$1.50 par 100 livres.

Nous cotons: \$51.50 à \$52.00 ferme, les 100 lbs.

Ce métal se fait de plus en plus rare sur les marchés primaires et les expéditions diminuent.

Plomb en lingots

La demande est très forte et les stocks sont faibles.

Nous cotons: \$5.00 à \$5.10, très rare.

Zinc en lingots

La demande est très forte.
 Nous cotons: \$7.50 à \$7.75 les 100 livres.

HUILES, PEINTURES ET VITRERIE

Huile de lin

Forste demande et les stocks sont très bas.

Les prix sont plus élevés de 5c par gallon, en raison de la rareté de l'huile de lin.

Nous cotons au gallon, prix nets: huile bouillie \$1.05, huile crue \$1.02.

Huile de loup-marin

Nous cotons au gallon:

Huile extra raffinée 70c

Essence de térébenthine

Nous cotons 77c le gallon par quantité de 5 gallons et 72c le gallon par baril.

Blanc de plomb

Marché très ferme.

Les prix sont en hausse de 15c.

Blanc de plomb pur	7.15
Blanc de plomb No 1	6.85
Blanc de plomb No 2	6.55
Blanc de plomb No 3	6.40
Blanc de plomb No 4	6.15

Pitch

Nous cotons:

Goudron pur 100 lbs.	0.70	0.8c
Goudron liquide, brl.	0.00	4.00

Peintures préparées

Nous cotons:

Gallon	1.45	1.90
Demi-gallon	1.50	1.95
Quart, le gallon	1.55	1.75
En boîtes de 1 lb.	0.10	0.11

Verres à Vitres

Les prix sont très fermes.

Le marché Belge augmente continuellement ses prix.

Nous cotons: Star. au-dessous de 26 pouces uni: 50 pieds, \$1.70; 100 pieds, \$3.20; 26 à 40, 50 pieds, \$1.80; 100 pieds, \$3.40; 41 à 50, 100 pieds, \$3.85; 51 à 60, 100 pieds, \$4.10; 61 à 70, 100 pieds, \$4.35; 71 à 80, 100 pieds, \$4.85.

Double Diamond, 100 pieds: 0 à 25, \$6.90; 26 à 40, \$7.50; 41 à 50, \$8.75; 51 à 60, \$10.00; 61 à 70, \$11.50; 71 à 80, \$12.50; 81 à 85, \$14.00; 86 à 90, \$16.50; 91 à 95, \$18.00. Escompte 33 1/3 p.c.

Sur demande, escompte 20 p.c.

Vert de Paris pur

1c d'avance par livre sur toute la ligne.

Nous cotons:

Barils à pétrole	0.00	0.17
Drum de 50 à 100 lbs.	0.00	0.18½
Drums de 25 lbs.	0.00	0.18½
Boîtes de papier, 1 lb.	0.00	0.20½
Boîtes de fer-blanc, 1 lb.	0.00	0.21½
Boîtes papier, ½ lb.	0.00	0.22½
Boîtes fer-blanc, ½ lb.	0.00	0.23½

Câbles et cordages

Nous cotons:

Best Manilla base lb.	0.00	0.10½
British Manilla base lb.	0.00	0.09
Sisal base lb.	0.00	0.08½
Lathyrn simple base lb.	0.00	0.10
Lathyrn double base lb.	0.00	0.10½
Jute base lb.	0.00	0.10½
Coton base lb.	0.00	0.23
Corde à châssis base lb.	0.00	0.34

Papiers de Construction

Nous cotons:

Jaune et noir, pesant	0.00	1.50
Jaune ordinaire, le rouleau	0.00	0.28
Noir ordinaire, le rouleau	0.00	0.36
Goudronné, les 100 lbs.	0.00	1.50
Papier à tapis, les 100 lbs.	0.00	2.75
Papier à couv., roul., 2 plis.	0.00	0.60
Papier à couv., roul., 3 plis.	0.00	0.85
Papier surprise, roul., 15 lbs.	0.00	0.50

Charnières (couplets) No 840

1½ pouce	0.67
1¾ pouce	0.75
2 pouces	0.81
2¼ pouces	0.92
2½ pouces	1.07
3 pouces	1.30

Nos 800 et 838

1 pouce	0.32
1½ pouce	0.37
1¾ pouce	0.48
1½ pouce	0.59
2 pouces	0.67
2¼ pouces	0.76
2½ pouces	0.81
2¾ pouces	0.95
3 pouces	1.07
3½ pouces	1.49
4 pouces	2.12

Même escompte que pour toutes les charnières d'acier poli.

FERRAILLES

	La lb
Cuivre fort et fil de cuivre.	0.00 0.11
Cuivre mince et fonds en cuivre	0.00 0.09
Laiton rouge fort	0.00 0.10
Laiton jaune fort	0.00 0.08
Laiton mince	0.00 0.06
Plomb	0.02½ 0.02'
Zinc	0.00 0.03

La tonne

Fer forgé No 1	0.00	12.50
Fer fondu et débris de machines No 1	0.00	16.00
Plaques de poêle	0.00	12.50
Fontes et aciers malléables	0.00	9.00
Pièces d'acier	0.00	5.00

La lb.

Vieilles claques	0.00	0.09
----------------------------	------	------

Ventes par les Shérifs

Du 24 au 29 juin

District d'Iberville

—L'honorable Dominique Monet esqual. vs Remi Monet.

Une terre en la paroisse de St-Michel Archange, connue sous le No 288, avec les édifices.

Vente à la porte de l'église paroissiale, de St-Michel Archange, le 25 juin 1912, à 11 heures a.m.

District de Montréal

—La Banque du Peuple vs l'honorable J. R. Thibaudeau.

Une terre portant le No 327 des plan et livre de renvoi officiels de la paroisse de Ste-Jeanne de Chantal de l'Île Perrot, avec édifices et douze îles situées dans la rivière Ottawa et étant les Nos 328, 329, 330, 331, 332, 333, 334, 335, 336, 337, 338 et 339 des plan et livre de renvoi officiels de la paroisse de Ste-Jeanne de Chantal de l'Île Perrot, district de Montréal.

Vente à la porte de l'église paroissiale de Ste-Jeanne de Chantal de l'Île Perrot, le 27 juin 1912, à 11 heures a.m.

Le mérite est une grande chose; mais de deux magasins de mérite égal, celui qui fait la meilleure publicité fera le plus d'affaires.

VOS SUGGESTIONS

Aux Nouvelles Epousees

vous assureront sans aucun doute des ventes, si vous mentionnez le Sac Culinair Ermaline.

Rien ne peut intéresser davantage une jeune femme à sa maison que le fait de savoir qu'elle observe les méthodes modernes.

Dites-lui qu'elle peut faire des rotis de viandes plus tendres, avec plus de jus et de saveur et obtenir beaucoup d'autres avantages par l'emploi des Sacs Culinaires Ermaline.

Ne laissez pas passer cette saison, M. l'Épicier, sans faire une bonne vente de Sacs Culinaires Ermaline. Elle vous profitera.

Demandez-les à votre fournisseur en gros ou demandez-nous les renseignements.

EDWARD LLOYD

LI...ITED.

MONTREAL.



Vous qui employez les pièces Acme

Appréciez la qualité du produit, la perfection du service et la modicité du prix. Envoyez-nous vos modèles et obtenez satisfaction.

THE NATIONAL-ACME MANUFACTURING CO.

MILLED SCREWS NUTS BOLTS & SPECIAL PARTS

MONTREAL

RUE DE COURCELLES & C. T. R., ST-HENRI.

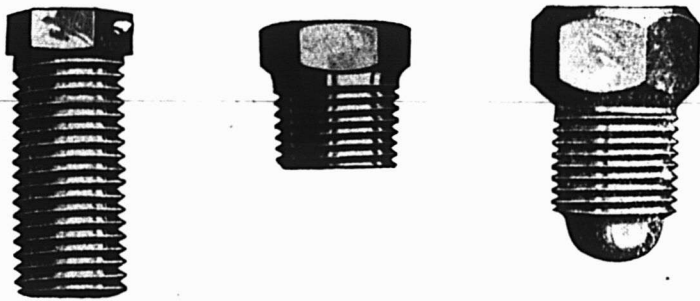

GAGNEZ plus d'ARGENT.

Seule une bonne ligne de peintures maintiendra votre clientèle. Ce qu'il vous faut, c'est vendre aux mêmes acheteurs et assurer le renouvellement de leurs besoins. Nous désirons vendre notre Vernis à Planchers M. L., notre Granitine et nos Peintures M. L., au marchand qui se rend compte que seules les bonnes peintures rapportent de l'argent.

Le Vernis à Planchers M. L., est fait pour l'intérieur ou l'extérieur. Il est opaque. Il résiste bien à l'usage, conserve sa couleur, est facile à appliquer. Une fois que des acheteurs l'ont essayé, vous pouvez en revendre souvent pour grands et petits travaux. 10 couleurs.

Granitine est un fini à planchers qui fait voir le grain du bois, se maintient brillant, et a une durée merveilleuse. Il ne présente pas de marques blanches. La boue, le savon, ni l'eau ne l'affectent. Il est facile à appliquer. Cela signifie des ventes et des profits pour vous.

Les Peintures M. L., couvrent bien, durent, sont toujours prêtes pour l'usage. Ligne complète de couleurs et d'encollages. Elles sont faciles à appliquer et donnent satisfaction.

Bon profit sur les trois lignes ci-dessus. Ecrivez-nous au sujet des prix.

Imperial Varnish & Color Co. Limited,
6 rue Morse, Toronto.

LA CONSTRUCTION

SEMAINE FINISSANT LE 18 JUIN

Du 10 au 18 juin inclusivement, il a été accordé 130 permis au coût total de \$830,235 pour les nouvelles constructions et de \$63,075 pour les réparations.

Les chiffres ci-dessous en indiquent la répartition par quartier et donnent le coût approximatif de chaque construction moins les détails des permis en dessous de \$1,000.00.

Quartier	Coût
Ahuntsic	\$ 1,500
Bordeaux	1,14,800
Duvernay	110,400
De Lorimier	14,900
Emard	8,315
Hochelaga	126,800
Lafontaine	76,250
Laurier	190,000
Notre-Dame de Grâce	32,000
Papineau	15,000
Rosemont	36,800
St-André	6,300
St-Anne	8,275
St-Cunégonde	750
St-Denis	63,050
St-Henri	5,300
St-Jacques	10,300
St-Jean-Baptiste	6,820
St-Joseph	175

St-Laurent	62,800
St-Louis	16,950
St-Marie	19,200
	<u>\$893,310</u>

Rue Joséphine, quartier St-Laurent; 1 maison, 2 logements, 2 étages, 3e classe; coût prob. \$2,000. Propriétaire, Glasberg, H., 9 Benoit.

Rue Mance, quartier St-Louis; 2 maisons, 6 logements, 3 étages, 3e classe; coût prob. \$4,500. Propriétaire, Denteneer, Z. B., 244 Sherbrooke.

Rue Alma, quartier Laurier; 2 maisons, 6 logements, 3 étages, 3e classe; coût prob. \$6,500. Propriétaire, Gauthier, Jean, 283 Orléans.

Rue Delanaudière, quartier St-Denis; 2 maisons, 8 logements, 3 étages, 3e classe; coût prob. \$7,500. Propriétaire, Denault, A., 465 Garnier.

Avenue des Pins, quartier St-Laurent; 2 maisons, 6 logements, 3 étages, 3e classe; coût prob. \$10,000. Propriétaire, Mme W. H. Smith, 21 Avenue des Pins.

Rue Châteaubriand, quartier St-Denis; 1 maison, 2 logements, 2 étages, 3e classe; coût prob. \$2,000. Propriétaire, Venne, A., 2451 Châteaubriand.

Rue Palme, quartier St-Henri; 1 maison, 4 logements, 3 étages, 3e classe; coût prob. \$3,000. Propriétaire, Tremblay, F., Guy et William.

Rue Boyer quartier St-Denis; 1 maison, 2 logements, 2 étages, 3e classe; coût prob. \$2,000. Propriétaire, Guérin, A., 2004 Boyer.

Boulevard Monk quartier Emard; 1 maison, 1 logement, 2 étages, 3e classe; coût prob. \$5,000. Propriétaire, Sauvé, E., 263 Boulevard Monk.

Boulevard Monk, quartier Emard; 1 maison, 1 entrepôt, 3 étages, 3e classe; coût prob. \$1,000. Propriétaire, Sauvé, E., 263 Boulevard Monk.

20ème avenue, quartier Rosemont; 14 maisons, 24 logements, 2 étages, 3e classe; coût prob. \$35,000. Propriétaires, City Realty Investment Co., Wilders, Ltd., Ste-Catherine.

Rue Parthenais, quartier Papineau; 2 maisons, 6 logements, 3 étages, 3e classe; coût prob. \$5,000. Propriétaire, Monastesse, W., 256 Panet.

Rue Chambord, quartier St-Denis; 1 maison, 1 logement, 2 étages, 3e classe; coût prob. \$2,000. Propriétaire, Leblanc, N., Chambord.

Montée St-Michel, quartier Rosemont; 1 maison, 1 logement, 2 étages, 3e classe; coût prob. \$1,800. Propriétaire, Lafond, Jos., 2344 Montée St-Michel.

Rue Butternut, quartier St-Henri; 1 maison, 2 logements, 2 étages, 3e classe; coût prob. \$2,300. Propriétaires, Lemaire, Pierre, fils, 21 Butternut.

Rue Simard, quartier De Lorimier; 2 maisons, 4 logements, 2 étages, 3e classe; coût prob. \$2,000. Propriétaire, Lefrairs, P., 1424 Parthenais.

Rue Shaunon, quartier Ste-Anne; 1 maison, 2 tages, 2e classe; coût prob. \$8,000. Propriétaire, Dawson, O. C., 209 Champ de Mars.

Rue Tupper, quartier St-André; 1

Adresse par câblogramme "Dongor"

L. A. RIVET, C. R.
L. O. GLASS. Tél. Bell, Main { 7598
JOHN A. SULLIVAN. 7599**RIVET, GLASS & SULLIVAN**

Avocats, Barristers, Avoués et Commissaires.

EDIFICE TRUST & LOAN
30 rue St-Jacques, Montréal.**ALEX. DESMARTEAU**

Comptable, Auditeur

SPÉCIALITÉ : — Liquidation de Faillites,
Compromis Effectués.54, 60, RUE NOTRE-DAME EST
MONTREAL.

TEL. BELL, MAIN 1899

BELANGER & BELANGER

Notaires, Comptables et Commissaires

TRUST & LOAN BUILDING.

No 30 rue St-Jacques, MONTREAL.

Argent à Prêter à 4, 5 et 6%

Henry N. Chauvin, Geo. Harold Baker,
Harold Barle Walker**CHAUVIN, BAKER & WALKER**

AVOCATS

230 rue St-Jacques, Montréal

GARAND, TERROUX & CIE

BANQUIERS ET COURTIERS

48 rue Notre-Dame Ouest

MONTREAL

Téléphone : Main 1909

**FINDLAY & HOWARD
LIMITED**

211 rue Notre-Dame Ouest

MONTREAL

Immeubles, Assurance,
Placement de FondsPour l'homme dont l'ambition est
soutenue par une froide et implacable
détermination, les obstacles ne
sont que des pierres d'achoppement
du succès.**TENEZ-VOUS LES
Briques à Feu**La supériorité incontestée des Briques à
Feu "Glenboig" et "Gartcosh" fait qu'elles
sont les plus faciles à vendre. Elles ont subi
l'épreuve d'une chaleur extrême sans se
fendiller, de changements rapides de tempé-
rature sans se dilater ni se contracter.

En stockez les principaux marchands.

Alexander Gibb, 13 rue St-Jean,
MONTREAL.

Seul Agent pour le Canada

**RASOIR "RADIUM" de
H. BOKER & CO**Affilé par les ouvriers les plus habiles, tous
experts dans leur partie. La matière, la main
d'œuvre et le fini de ces Rasoirs sont parfaits;
chaque Rasoir est garanti durer la vie d'un
homme. Demandez notre Brochure Gratuite.
"Some Pointers for Gentlemen who shave
themselves."(Quelques Indications pour les hommes qui
se rasent eux-mêmes.)MCGILL CUTLERY CO., RSD
Boite Postale, 580, Montréal**L. R. MONTBRIAND**

Architecte et Mesureur,

30 Rue St-André Montréal.

CHOCOLAT "ELITE"

Non Sucré

DES ÉPICIERS
JOUR JOUR**Besoins de la Cuisine**

Tablettes de ¼ lb.

Fabriqué par

JOHN P. MOTT & CO.,
HALIFAX, N. E.

J.A. TAYLOR, Agent, Montréal

W. LAMARRE & CIE

MARCHANDS DE

BOIS ET CHARBON

Foin, Paille, Avoine, Etc.

630 Avenue Atwater

Près St-Jacques, St-Henri

Correspondance sollicitée.

TELEPHONE BELL : WESTMOUNT 609.

MARCHANDS : 1324.

JOSEPH FORTIER

Fabricant-Papetier

Atelier de Réglure, Reliure, Typo-
graphie, Relief et Gaufrage. Fabri-
cation de Livres de Comptabilité.
Formules et fournitures de Bureau.

210 rue Notre-Dame Ouest,

(Angle de la rue St Pierre). MONTREAL.

Tél. Est 1899

Résidence :
1211 a, rue St-Denis
Téléphone St-Louis 1124**JOS. BINETTE**

Entrepreneur et Contracteur

456, rue St-Charles-Borromée, Montréal

L. R. MONTBRIAND

Architecte et Mesureur,

30 Rue St-André Montréal.

MELLE A. PLOUFFE

STENOGRAPHE-DACTYLOGRAPHE

207 rue St-Jacques (Chambre 206)

Traduction dans les deux langues.

Transcription de lettres sur la Machine à
Dieter "Edison". Prix spéciaux.

TéL. BELL MAIN 6409.

Les voyageurs trouveront toujours à

l'Hôtel Dufresne,

(J. L. DUFRESNE, Prop.)

Chambres Spacieuses
Accueil Spécial aux Touristes
Accommodation Moderne,

CHAMPLAIN, Qué.

Tel. Main 7233

LUBY

Pour les Cheveux.

R. J. DEVINS, Limitée. 25 rue St-Gabriel
MONTREAL.Lisez beaucoup et soigneusement;
réfléchissez sérieusement, et n'hési-
tez pas à faire usage des idées que
d'autres hommes ont eues avant vous.

VENDEZ LE MATERIEL A TOITURES "BRANTFORD"

Et Assurez-vous les Meilleures Affaires en Matériel à Toitures dans votre Localité.

Chaque fois que vous recommandez ce matériel à toitures de haute qualité, vous préparez la voie à des affaires plus considérables et meilleures. Comme vous le savez, le **MATERIEL A TOITURES BRANTFORD**, est à peu près indiscutable et vous procurera une bonne marge de profit qui vous plaira.

Il y a trois sortes de Matériel à Toitures Brantford—Asphalt, Rubber et Crystal—et chacune des trois sortes est faite de laine à longues fibres, complètement saturée d'Asphalte Pure (fluide minéral qui a résisté pendant des siècles aux ravages du temps.) Demandez aujourd'hui même des échantillons et la brochure Gratuite sur les matériaux à toitures.

Brantford Roofing Co., Limited, Brantford, Canada.

Magasins-Succursales: — MONTREAL, 9 Place d'Youville. WINNIPEG, 117 rue du Marché.

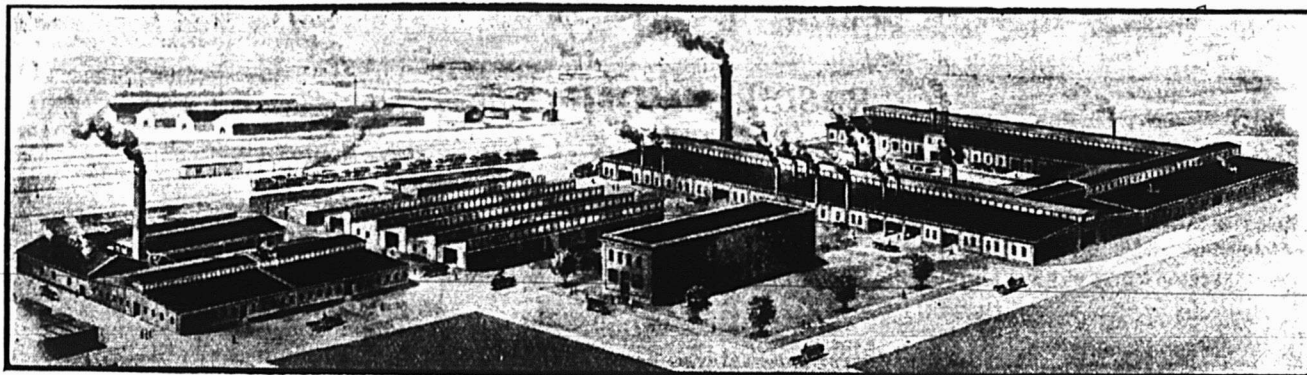

Usine de George White & Sons Co., à London, Ontario, située le long de la ligne principale du G. T. R. et en pleine zone dangereuse, du fait des étincelles et des escarbilles chaudes. Mais les bâtisses sont bien protégées, car même la chambre des chaudières et les fonderies sont couvertes du Matériel à Toitures Brantford.

LA CONSTRUCTION (Suite)

maison, 3 logements, 2 étages, 2e classe; coût prob. \$6,000. Propriétaire, Mme Gilbert, F. B., en ville.

Rue Davidson, quartier Hochelaga; 1 maison, 4 logements, 3 étages, 3e classe; coût prob. \$3,500. Propriétaire, Héron, P., 231 Bourbonnière.

Rue Chambord, quartier St-Denis; 1 maison, 1 logement, 2 étages, 3e classe; coût prob. \$2,000. Propriétaire, Lacroix, Jos., Chambord.

Rue Arnity, quartier Ste-Marie; 1 maison, 4 logements, 1 théâtre, 3 étages, 3e classe; coût prob. \$3,000. Propriétaire Royer Alf. 1355 Arnity.

Rue St-Dominique, quartier Laurier; 5 maisons, 3 logements, 3 étages, 3e classe; coût prob. \$15,000. Propriétaire, Bélanger, O., 680 St-Hubert.

Rue St-Dominique, quartier Laurier; 1 maison, 3 logements, 3 étages, 3e classe; coût prob. \$3,000. Propriétaire, Leblanc, E., 2201 Waverly.

Rue Clark, quartier Laurier; 1 maison, 1 boulangerie, 2 étages, 2e classe; coût prob. \$8,300. Propriétaire, Paquette, Méd., Boulevard St-Joseph.

Rue Burke, quartier St-Laurent; 1 maison, 1 magasin, 3 étages, 3e classe; coût prob. \$50,000. Propriétaires, Morgan, Henry, & Co., en ville.

Rue Cartier, quartier Papineau; 2 maisons, 6 logements, 3 étages, 3e classe; coût prob. \$7,000. Propriétaire, Therrien, F., 324 Visitation.

Rue Ste-Suzanne, quartier Laurier; 1 maison, 3 logements, 3 étages, 3e classe; coût prob. \$3,000. Propriétaire, Foucault, Adel., 2229 St-Laurent.

Rue Hamilton, quartier Emard; 1 maison, 4 logements, 2 étages, 3e classe; coût prob. \$3,500. Propriétaire, Robillard, E., 225 Hamilton.

Rue Chambord, quartier St-Denis; 1 maison, 3 logements, 3 étages, 3e classe; coût prob. \$3,000. Propriétaire, Renaud, C., 471 Gilford.

Rue Rivard, quartier Lafontaine; 1 maison, 5 logements, 3 étages, 3e classe; coût prob. \$6,500. Propriétaire, Shea, James, 32 Rivard.

Avenue Oxford, quartier Notte-Dame de Grâce; 1 maison, 1 logement, 2e classe; coût prob. \$4,000. Propriétaire, Gariépy, Henry, 204 St-Jacques.

Rue Carrière, quartier St-Denis; 2 maisons, 4 logements, 3 étages, 3e classe; coût prob. \$10,000. Propriétaire, Gauthier, Dr. A.A., 1313 St-Denis.

Rue Bordeaux, quartier Bordeaux; 3 maisons, 8 logements, 3 étages, 3e classe; coût prob. \$13,000. Propriétaire, Toupin, O., 257 Craig Ouest.

Rue Melrose, quartier Notre-Dame de Grâce; 1 maison, 2 logements, 2 étages, 3e classe; coût prob. \$3,000. Propriétaire, Lemire, V., 2616 Waverly.

Rue St-Charles, quartier Ahuntsic; 1 maison, 1 logement, 2 étages, 3e classe; coût prob. \$1,500. Propriétaire, Archambault, A., 847 St-Hubert.

Rue Simard, quartier De Lorimier; 2 maisons, 6 logements, 2 étages, 3e classe; coût prob. \$10,000. Propriétaire, Chiarelli, G., 32 Châteaubriand.

Parc Lafontaine, quartier Lafontaine; 1 maison, 3 logements, 3 étages, 3e classe; coût prob. \$8,000. Propriétaire, Turcotte, R., 110 Lafontaine.

Rue Sanguinet, quartier St-Denis; 1 maison, 1 logement, 1 étage, 3e classe; coût prob. \$1,200. Propriétaire, Pilon, J. A., 2233 St-Hubert.

9ème Avenue, quartier Ste-Marie; 1 maison, 2 étages, 3e classe; coût prob. \$1,000. Propriétaire, Commerfond, P., 410 9ème Avenue.

Rue St-Dominique, quartier Laurier;

ENTREPRENEURS et CONSTRUCTEURS

Pour vos emprunts d'argent et pour vos assurances.

Voyez J. A. GRENIER,

90 ST-FRS-XAVIER. Tel. Main 120.

(Soir: 707 St-Hubert. Tel. Est 1352.)

1 maison, 1 manufacture, 4 étages, 2e classe; coût prob. \$135,000. Propriétaires, J. W. Peck & Co. Ltd, St-Laurent et St-Viateur. Architecte: Jos. Perrault; entrepreneur: D. G. Loomis & Sons.

Rue Vendôme, quartier Notre-Dame de Grâce; 2 maisons, 12 logements, 2 étages, 2e classe; coût prob. \$5,500. Propriétaires, Maurice & Frère, 2231 St-Urbain.

Rue Mentana, quartier St-Louis; 1 maison, 3 logements, 3 étages, 3e classe; coût prob. \$3,000. Propriétaire, Carrière, O., 123a Amherst.

Rue St-André, quartier Lafontaine; 1 maison, 1 étage, 3e classe; coût prob. \$1,500. Propriétaire, Morin, A. E., 860 St-André.

Rue Molson, quartier Notre-Dame de Grâce; 2 maisons, 2 logements, 2 étages, 3e classe; coût prob. \$5,500. Propriétaire, McDonald, A. G., 796 St-Denis.

Rue Papineau, quartier St-Denis; 4 maisons, 4 magasins, 1 étage, 3e classe; coût prob. \$3,000. Propriétaire, Dubois, O., 104 Papineau.

Rue Rivard, quartier St-Denis; 3 maisons, 6 logements, 3 magasins, 3 étages, 3e classe; coût prob. \$6,000. Propriétaire, Desjardins, A., 558 Rivard.

Rue Mentana, quartier St-Jacques; 2 maisons, 6 logements, 3 étages, 2e classe; coût prob. \$10,000. Propriétaire, Girard, T., 250 Amherst.

Stanley Tools

VILEBREQUINS STANLEY, A ROCHET ISOLE.

Notez particulièrement—Le jonc camé qui guide le rochet en ligne droite avec la mèche—un grand avantage pour le travail.
Le mécanisme du rochet est entièrement protégé, de sorte qu'il est toujours exempt de saletés, de sable ou d'humidité et conserve l'huile très longtemps. Dans le manchon d'embrayage, il y a une combinaison de cinq dents lorsqu'il fonctionne comme rochet, comparativement à une seule dent dans les autres formes de vilebrequins à rochet.
Ils sont parfaitement nickelés et la tête, tournant sur billes, est en cocobolo, de même que le manchon.
Ces vilebrequins, ainsi que d'autres variétés, soit à rochet ou à manchon, sont manufacturés dans nos usines canadiennes.

Stanley Rule & Level Co.
NEW BRITAIN, CONN. U.S.A.

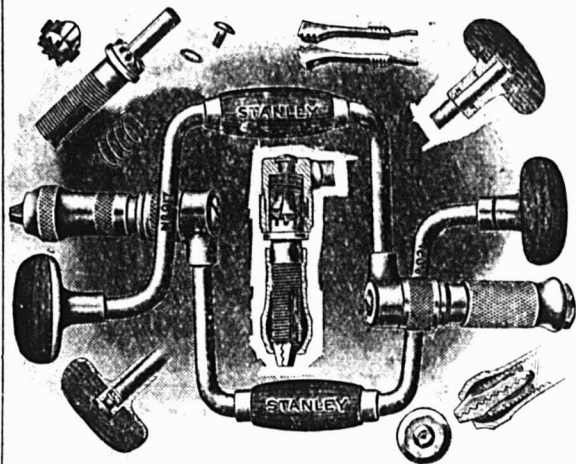

La Ligne Royale

Les plus beaux et les plus rapides paquebots de la route canadienne.

"ROYAL EDWARD" — "ROYAL GEORGE"
Détenant tous les records.

MONTREAL A BRISTOL

Tous les quinze jours—LE MERCREDI. Serviteurs parlant le français. Excellente cuisine. Confort insurpassable.

Autels avec accessoires sur tous nos bateaux pour la célébration de la Sainte Messe.

S'adresser pour détails à

HONE & RIVET, 9 Boulevard St-Laurent.
THOMAS COOK & SON, 530 rue St-Catherine Ouest,
ou à la

COMPAGNIE DE NAVIGATION DU CANADIEN NORD,
Limitée.

Edifice du Canadien Nord.

226-230 rue St-Jacques, MONTREAL.

Rappelez-vous ce .

Chaque fois que vous vendez du VERNIS DOUGALL, vous faites un client satisfait de plus. Personne ne viendra jamais vous dire. "Je n'ai pas aimé le vernis que vous m'avez vendu", parce que le VERNIS DOUGALL plaît toujours.

Nous sommes experts dans la fabrication des vernis ; nous ne faisons rien autre.

Notre manufacture de vernis est la plus importante du Canada, parce que notre produit est le meilleur.

Il y a un VERNIS DOUGALL pour toutes fins et chacun est garanti. Ils sont tous de la même famille.

Le Vernis qui a le plus de durée.

THE DOUGALL VARNISH COMPANY, LIMITED

305 Rue des Manufacturiers, Montréal, Canada

Associée avec Murphy Varnish Co., des Etats-Unis.

J. S. N. Dougall, Président.

SCIES MAPLE LEAF

Nos Scies sont trempées au moyen d'un procédé secret.

Satisfaction garantie.

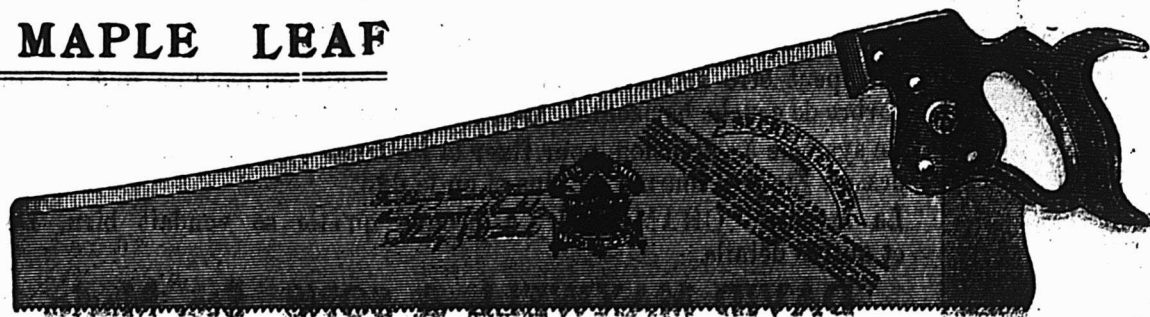

THE MAPLE LEAF SAW WORKS **SHURLY-DIETRICH CO., LIMITED, Galt, Ont.**

LES GALLONS DE MESURE

DOIVENT ETRE EXACTS

Pour se bien vendre, ils doivent être du modèle le plus perfectionné; particulièrement adaptés pour chaque sorte d'ouvrage; durables et fiables,

Ceux qui portent cette
marque de commerce

LUFKIN

sont les meilleurs parcequ'ils ont toujours donné satisfaction. ILS SONT FAITS
EN CANADA.

En vente chez tous les marchands de gros **THE LUFKIN RULE CO. OF CANADA LTD.** Catalogue sur demande.
WINDSOR, ONT.

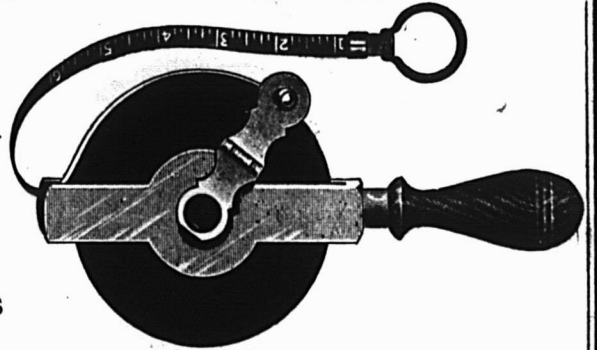

Courroies Spéciales

Nos Courroies sont recouvertes de notre Ciment Imperméable et peuvent être exposées au froid ou à la chaleur sans danger d'être gâtées.

D. K. McLaren,

Limited

351, rue St-Jacques,
MONTREAL

Tél. Main, 4904-490 E 8

DETROIT - MICHIGAN.

Hôtel Normandie.

Rue du Congrès, près de l'avenue Woodward.

GEORGE FULWELL, Propriétaire

Plan Américain, à partir de \$2.50 par jour.

Plan Européen, à partir de \$1.00 par jour.

150 Chambres, 50 avec Salle de Bains.

Eau chaude, eau froide, et téléphone dans toutes les chambres.

Café, Restaurant et Buffet attachés à l'Établissement.

PRIX MODERES.

GRAND TRUNK RAILWAY SYSTEM

QUATRE TRAINS EXPRESS PAR JOUR

MONTREAL, TORONTO et L'OUËST

9 a. m., 9.30 a. m., 7.30 p. m., 10.30 p. m. Wagon-buffet, salon et bibliothèque aux trains de jour; wagons-lits, "Pullman" éclairés à l'électricité, aux trains de nuit.

Seule Double Voie Ferrée. Les Trains les Plus Beaux et les Plus Rapides du Canada. Plus haute classe d'équipement

SERVICE DE TRAIN AMÉLIORE MONTREAL-OTTAWA

LAISSANT MONTREAL à 7.00 a. m., c* 8.30 a. m., f 3.55 p. m., *8.00 p. m.

† Tous les jours, excepté le dimanche. * Tous les jours c Train rapide arrivant à Ottawa à 11.15 a. m., soit deux heures et quarante-cinq minutes. c Wagon-salon Pullman. Les autres trains ont des wagons-restaurants.

EXCURSION A NEW-YORK

Aller et retour de MONTREAL, G. T. - N. Y. \$12.30
Départ par Spécial 7.45 P. M., 20 juin ou trains réguliers 8.30 A. M. et 8.30 P. M.; limite de retour 1er juillet

EXPOSITION DE BESTIAUX

ORMSTOWN, Qué.

Aller et retour de MONTREAL, \$1.25
Au prix d'un billet simple de première classe, pour aller et retour, en vigueur de Casselman, St-Zotique, Ste-Agnès, Lacolle Jct., Upton et gares intermédiaires.

Départ les 12, 13, 14 juin; limite de retour 15 juin
Train spécial le 13 juin, laissant Montréal à 9.45 a. m.; au retour, laisse Ormstown à 11.00 p. m.

TAUX D'ETE POUR TOURISTES DE MONTREAL A LA COTE DU PACIFIQUE ET RETOUR

En vigueur tous les jours jusqu'au 30 sept. Inc.; limite de retour 31 oct. 1917; privilèges d'arrêts en route.

Vancouver, Victoria, Seattle, Portland, etc. \$100.50
San Francisco, Los Angeles, San Diego via Chicago et lignes directes dans les deux directions. \$115.50

San Francisco, via Portland, Oré., dans une direction. \$115.50

Des TAUX de RETOUR SPÉCIAUX seront aussi en vigueur de MONTREAL jusqu'au 19 juin Inc.; limite de retour 31 août à San Francisco, Los Angeles et San Diego, via Chicago et lignes directes, \$7.25; ou via Portland, Oré., dans une direction. \$108.00

EXCURSIONS DE COLONS

Des billets aller et retour pour l'Ouest du Canada, via Chicago, seront en vente les 11, 25 juin; 9, 23 juillet; 6, 20 août; 3, 17 septembre, à des prix très réduits.

BUREAUX DES BILLETS EN VILLE:

130 rue St-Jacques. Tél. Main 6005, ou gare Bonaventure.

LA LAVEUSE RAPIDE LA PLUS FACILE A ACTIONNER EST LA

Laveuse "Champion" à haute vitesse

DE MAXWELL

Elle peut être actionnée par un levier à main ou par une roue à manivelle, ajustée à l'arbre de couche horizontal. La cuve est faite de Cypres Rouge, bois qui dure toute la vie.

Le système à extension pour fixer la tordeuse permet d'ouvrir presque entièrement le dessus. Étagère fournie en plus si on le désire.

La laveuse "CHAMPION" a prouvé qu'elle se vendait bien. Demandez les prix et autres détails.

DAVID MAXWELL & SONS Ste. Marie, Ontario.

PHONE BEAUCE

PHONE BELL

La Compagnie P. Cliche, Limitée.

MANUFACTURE

de Balais, Brosses, Pin-
çeaux, Planches à Laver,
Manches de Haches, Mar-
teaux, "Candogs," Pics,
Herminettes.

☞ Spécialité d'ouvrages
en Bois Tourné. ☞

BEAUCE-JONCTION, Qué.

AVIS

La JOHN MORROW SCREW & NUT
CO., Limited, fabrique maintenant des
Foreuses Tordues — Essayez-les — Une
commande vous convaincra que ce sont
les meilleures foreuses que vous ayez
jusqu'ici employées.

Donnez votre commande maintenant.

John Morrow Screw & Nut Co., Limited.
Ingersoll, Ontario.

GEO. GONTHIER
Expert Comptable et
Auditeur

H. E. MIDGLEY
Comptable-Licencié

GONTHIER & MIDGLEY Comptables & Auditeurs

103 RUE ST-FRS-XAVIER.
Téléphone Adresse télégraphique
Main 2701-519 "Gontley"

Arthur W Wilks.

Alexander Burnett

WILKS & BURNETT

Comptables, Auditeurs, Commissaires pour
toutes les Provinces.

Règlement d'affaires de Faillites

601 Bâtisse Banque des Marchands

Téléphone Bell Main 5500
" Marchands 849 MONTREAL

P. A. GAGNON

Comptable Licencié

(Chartered Accountant)

Chambre 315, 316, 317

Edifice Banque Québec.

11 Place d'Armes, MONTREAL.

Téléphone Bell Main 4912

NEW VICTORIA HOTEL

H. FONTAINE, PROPRIETAIRE

QUEBEC

L'Hôtel des commis-voyageurs.

Plan Américain. Taux, à partir de \$2.50

VIENT DE PARAITRE La 46ème Edition de L'ALMANACH ROLLAND

Pour 1912

Belle brochure de 224 pages contenant une
foule de renseignements de toutes sortes et
cinq histoires inédites par des auteurs cana-
diens, dont

Un Resort, par A. Bourgeois,
Le Glas, par Rodolphe Girard,
Jadis et Aujourd'hui, par A. A. Decelles,
Le fer à cheval de ma tante Joséphine,
par Rodolphe Girard,
La Guignolée, par Rodolphe Girard.

PRIX 10 cts, franco par maille, 14 cts.

LA COMPAGNIE J. B. ROLLAND & FILS
14 Rue St-Vincent, MONTREAL.

Maison Fondée en 1870

AUGUSTE COUILLARD

IMPORTATEUR DE

Ferronnerie et Quincaillerie, Verres &
Vitres, Peintures, Etc.

Spécialité : Poêles de toutes sortes

Num. 432 à 239 rue St-Paul

Voutes 12 et 4 St-Amable, MONTREAL

La maison n'a pas de Commis-voyageurs et
fait bénéficier ses clients de cette économie. At-
tention toute spéciale aux commandes par la
maille. Me-sieurs les marchands de la campagne
seront toujours servis au plus bas prix du
marché.

En Face des Chûtes.

HOTEL TOWER

Le séjour des Jeunes Mariés.

NIAGARA FALLS, N. Y.

Plan Européen, à partir de \$1.00. Plan Américain à partir de \$1.50

A une minute de marche des Chûtes, exactement en face
New-York State Park.

Prix Spéciaux pour Corps Nombreux de Touristes.

GRATIS. — Envoyez 5 centins en timbres-postes pour couvrir les
frais, et je vous enverrai une des plus belles cartes postales doubles en
couleur représentant les Chûtes du Niagara, qui aient jamais été
faites. Quelque chose de magnifique.

M. J. HOENIG, Prop.

D'accès facile, Tranquille, Élégant, Pour Hommes d'Affaires,
Familles et Touristes.

HOTEL SOUTHERN

54e Rue, près de Broadway.

NEW-YORK.

(À l'épreuve du feu.) (Amenagement moderne.)

HÔTES PERMANENTS ET DE PASSAGE.

Au centre du quartier des théâtres et des magasins.
Les chars pour toutes les gares de chemin de fer passent devant
la porte.

Salon, Chambre à Coucher et Salle de Bains \$3.50, \$4.00 et plus
par jour.

Chambre Simple et Salle de Bains, à partir de \$1.50 et \$1.00 par jour.
Chambre Double et Salle de Bains, à partir de \$2.50 et \$3.00 par jour.
Prix spéciaux à la semaine. — Restaurant à la carte.

Plan Européen.

J. G. VENETOS, Propriétaire.

Demandez une Brochure.

HÔTEL CONTINENTAL

Rue Chestnut, angle de la Neuvième Rue.

PHILADELPHIE

Transformation récente. Nouvel Ameublement.

400 Chambres, dont 200 avec baignoire.

Prix : \$1.50 à \$5.00.

PLAN EUROPEEN.

Le meilleur Café de la ville.

Frank Kimble, Gérant.

OAKS HOTEL CO.

THE KENMORE

ALBANY, N. Y.

UN DES MEILLEURS HOTELS DE LA VILLE.

Plan Européen. A partir de \$1.50.

A cinq minutes de marche de l'Edifice Capitol et à deux pas
de la Gare Union.

100 Chambres avec Salles de Bains;

175 Chambres avec Eau Chaude et Eau Froide.

Omnibus pour tous les Trains et Bateaux.

J. A. OAKS, Propriétaire.

HOTEL LAKESIDE, nouvellement construit en 1907, Thompson's
Lake, N. Y., Helderberg, à 17 milles d'Albany. Altitude, 1650 pieds.
Eau chaude et eau froide, baignoires et appareils à douches. Service
de premier ordre. Prix modérés. Canots, pêche, chasse, golf, tennis,
etc. Bonne écurie de louage. Demandez une brochure.

HOTEL LAFAYETTE, NEW ROCHESTER, HOTEL du CONGRÈS,
Buffalo, N. Y. Rochester, N. Y. Pueblo, Colo.

J. M. OAKS, Gérant.

Assurances

LES MEILLEURES METHODES DE SOLLICITATION

Les méthodes généralement employées pour la sollicitation en assurance diffèrent totalement les unes des autres, et ce n'est que naturel.

Chaque homme doit être lui-même et travailler selon sa propre inspiration.

Lorsque nous parlons ici de sollicitation, nous entendons les affaires honnêtes et non celles des trompeurs et des fourbes.

Nous croyons que les compagnies ne se font pas justice lorsqu'elles complimentent un individu parce qu'il a réussi à obtenir des affaires peu désirables, dans le seul but de se faire porter sur la liste des mentions spéciales, alors que celui qui travaille consciencieusement peut réussir moins bien, quoique ce qu'il écrive soit permanent, durable.

Il y a des trucs dans tous les métiers et ils s'appliquent tout aussi bien aux assureurs qu'aux autres.

L'un d'eux s'appliquera à créer une bonne impression à première vue. Ce ne sera peut-être pas d'un avantage immédiat, mais les fruits viendront plus tard.

Les premières impressions durent longtemps et il convient de faire en sorte de les créer bonnes. Le public en général se méfie des agents. Peut-être a-t-il été attrappé quelques fois et, à cause de cela, il faut être doublement prudent. Il faut du tact et il est bon de ne pas entraîner la conversation sur l'assurance-vie avant d'être certain qu'on a éveillé la confiance.

Les affaires réussies par ce moyen-là, sont plus profitables à la compagnie et à l'agent que les affaires faites à la vapeur et sans égard pour la confiance à inspirer.

Il faut toujours approcher un client comme si l'on savait avoir de grandes chances de l'assurer. Le doute est généralement fatal. Si le client avoue une préférence pour un système particulier, il faut saisir sa suggestion et le "travailler" selon sa propre idée.

Assureurs, faites-vous un ami de tous ceux que vous assurez. Faites-leur comprendre que vous les avez fait entrer dans une bonne compagnie et dans la classe la plus avantageuse pour eux. Les assurés satisfaits sont la meilleure annonce possible pour une compagnie.

Il y a aujourd'hui dans l'assurance-vie des gens qui n'auraient jamais dû être acceptés comme représentants. Ils ennuient tellement les clients qu'ils les indisposent pour toujours. Ce sont eux qui sont en grande partie responsables du dissélement qu'on éprouve généralement à l'endroit des agents d'assuran-

Union Mutual Life Insurance Company, de Portland, MAINE

FRED. E. RICHARDS,
Président.

Valeur acceptée de Garanties Canadiennes, détenues par le Gouvernement Fédéral pour la protection des Porteurs de Police, \$1,206,576.

Toutes les polices émises avec Dividendes Annuels sur paiement de la prime annuelle de deuxième année.

Ouverture exceptionnelle pour Agents dans la Province de Québec et l'Est d'Ontario. S'adresser à

WALTER I. JOSEPH, Gérant.
151 rue St-Jacques, MONTREAL.

COMPAGNIE

Montréal-Canada

D'ASSURANCE CONTRE L'INCENDIE

Fondée en 1859

Actif.....	\$557,885.95
Réserve.....	\$193,071.28
Autres Valeurs passives	20,687.91

\$213,759.19

Surplus pour les assurés... \$344,126.76

Bureau - chef :

No. 59 rue Saint - Jacques,

MONTREAL

Fidelity-Phenix Insurance Co., OF NEW-YORK

Total de l'Actif - \$14,081,389.23

Robert Hampson & Son, Agents,

1-5 ST. JOHN STREET

1911

a été une Année Record pour la

CANADA LIFE.

**LE SURPLUS DES RECETTES,
L'AUGMENTATION DE L'ACTIF,
LES NOUVELLES POLICES PAYEES,
LE REVENU PROVENANT DES PRIMES,
ET DE L'INTERET,**

ont tous été les Plus Forts, depuis 65 ans que la Compagnie existe.

Les Agents qui désirent prendre part au succès de la Compagnie, devraient écrire à

Canada Life Assurance Co.

Bureau Principal, TORONTO.

L'ASSURANCE MONT-ROYAL

(Compagnie Indépendante (Incendie))

Bureaux: 74 rue Notre-Dame Ouest
Coin St-François-Xavier, MONTREAL
RÔDOLPHE FORGET, Président.
J. E. CLEMENT, Jr., Gérant-Général

La Compagnie d'Assurance MUTUELLE DU COMMERCE

Contre l'Incendie

Actif excédant - - - \$490,000.00

DEPOT AU GOUVERNEMENT
en conformité avec la nouvelle Loi des
Assurances de Québec, 8 Edouard VII, Chap. 69.
Bureau-Chef; 151 rue Girouard St-Hyacinthe

CAPITAL, 8400,000.00

La Prévoyance

ASSURANCES :

Responsabilité Patronale

Accidents, Bris de Glaces,
Maladies, Contre le Vol.

Garantie de Fidélité,
Garantie de Contrats.

Bureau-Chef: 160, rue St-Jacques.
MONTREAL

J. C. GAGNE, Gérant-Général

Tel. Bell, Main 5027 AGENTS DEMANDES

SUN LIFE of CANADA

Actif \$ 43,900,885.98
Assurances en vigueur... \$164,572,073.00

Ecrivez au Bureau Principal, Montréal,
pour vous procurer la brochure intitulée
"Prosper et Progressive."

WESTERN ASSURANCE CO.

INCORPORÉE EN 1851

ACTIF, au-delà de \$3,213,438.28

Bureau Principal: TORONTO, Ont.

Hon. GEO. A. COX, Président.

W. R. BROCK, Vice-Président.

W. B. MEIKLE, Gérant-Général.

C. C. FOSTER, Secrétaire.

Succursale de Montréal:

61 RUE ST-PIERRE.

ROBT. BICKERDIKE, Gérant.

METROPOLITAN

Life Assurance Co'y

:-: of New-York :-:

(Compagnie à Fonds Social)

Actif.....\$352,785,890.36

Polices en vigueur au 31 décembre 1911..... 12,007,138.

En 1911, la compagnie a émis au Canada des polices pour..... 27,139,000

Elle a déposé entre les mains du Gouvernement Canadien exclusivement pour les Canadiens, environ..... 10,000,000.

Il y a plus de 446,000 Canadiens assurés dans la METROPOLITAN.

LA COMPAGNIE D'ASSURANCE

"FEDERAL LIFE"

Bureau Principal: HAMILTON, Can.

Capital et Actif \$5,316,968.65
Assurances en force en 1910 23,887,141.41
Surplus, 1911 379,973.65

Contrats d'Assurance les plus désirables

DAVID DEXTER, Président et Directeur-Général,
C. L. SWEENEY, Gérant, District de Montréal

ASSURANCE

D'Automobiles

Pour assurer votre automobile adressez-vous à

ESINHART et EVANS

Courtiers d'Assurances,

39 Rue St-Sacrement,

Téléphone Main 553.

Les pertes ou dommages causés par le feu, le vol ou collision, ainsi que la responsabilité publique, vous seront couverts par les meilleures compagnies aux taux les plus bas.

ASSURANCE—(Suite)

ce. On les appelle les solliciteurs persistants, mais ce sont plutôt des nuisances constantes. N'ennuyez pas un homme. Vous gâchez vos chances et celles des autres. Ayez du respect pour vous-même et pour le client. Lorsque vous approchez une personne, n'ayez pas l'air de lui demander une faveur. Nous faisons des affaires légitimes et non de charité. Ainsi, ne demandez pas de faveurs, mais faites appel au sens des affaires.

Tenez-vous-en à une seule politique lorsque vous avez trouvé celle qui, selon vous, touchera votre client. Evitez de l'embrouiller avec une variété de systèmes. Il nous est difficile à nous, qui sommes de l'assurance, de comprendre tous les termes techniques; songez un peu à ce qu'ils sont pour le public!

On a dit déjà que les agents parlent trop — et c'est trop souvent le cas. Parlez moins, mais que ce que vous dites soit du solide. Alors, constatez les résultats. Ce n'est pas le verbiage qui convaincra; mais la vérité et la logique présentées sous une forme agréable. Ne laissez pas la bouche et la tête trotter ensemble.

Les agents devraient appuyer sur les points forts de leur cause, surveillant toujours le moment propice. Ne donnez jamais au client une occasion de dire "non". Suspendez plutôt la conversation, quitte, à la reprendre à un moment plus favorable.

Autant que possible, bâclez une affaire dès la première rencontre. Certaines personnes sont naturellement habiles à lire les pensées des autres. Nous les appelons de bon agents. D'autres acquièrent cet art par une expérience durement gagnée. Mais chacun doit ob-

ASSUREZ-VOUS

DANS

LA SAUVEGARDE

- 1^o PARCE QUE Ses Taux sont aussi avantageux que ceux de n'importe quelle compagnie.
- 2^o PARCE QUE Ses polices sont plus libérales que celles de n'importe quelle compagnie.
- 3^o PARCE QUE Ses garanties sont supérieures à la généralité de celles des autres compagnies.
- 4^o PARCE QUE La sagesse et l'expérience de sa direction sont une garantie de succès pour les années futures.
- 5^o PARCE QUE Par-dessus tout, elle est une compagnie Canadienne-Française et ses capitaux restent dans la Province de Québec pour le bénéfice des nôtres.

Siège Social: 7 Place d'Armes

MONTREAL



Succursale au Canada, Bureau Chef à Montréal
DIRECTEURS

Sir E. S. Clouston, Bart., Président. Geo. E. Drummond, Ecr., Sir Alexandre Lacoste, M. Chevalier, Ecr., William Molson Macpherson, Ecr.
J. Gardner Thompson, Gérant.
J. W. Binnie, Assistant-Gérant.

BRITISH COLONIAL

Fire Insurance Company

ASSURANCE INCENDIE

Bureaux: Edifice Royal,
Montréal.

2 Places d'Armes.

Agents demandés dans
tout le Canada.

Les Prévoyants du Canada

Assurance Fonds de Pension

CAPITAL AUTORISE \$500,000

Achetez des Parts des Prévoyants:

Parce que c'est un placement sans pareil.

Parce que c'est avec la plus petite prime, la plus grosse rente;

Parce que c'est la seule compagnie à "Fonds Social" faisant une spécialité du Fonds de Pension.

Bureau à Montréal:

**Chambre 22,
Edifice "La Patrie"**

Bureau - Chef,

**85, rue Dalhousie,
QUEBEC.**

ASSURANCE—(Suite)

server attentivement le client et ses pensées.

Par ce moyen on pourra encore développer sa propre individualité au point de vue de l'amélioration du système de sollicitation.

DES QUALITES D'UN GERANT DE DISTRICT

C'est un fait reconnu que les gérants de districts et les surintendants d'agences écrivent une somme considérable d'affaires personnelles. S'ils n'en était pas ainsi, ils ne conserveraient pas leur position car, en assurance, un homme doit savoir écrire lui-même les demandes avant que d'être mis en charge d'hommes plus jeunes et moins expérimentés que lui.

Mais la question est celle-ci: est-ce que ces hommes bénéficient entièrement du temps et de l'expérience du gérant de district, ou ce dernier est-il trop occupé à écrire pour son propre compte, que ses agents sont laissés à leur propre initiative?

Ainsi, dans un district, le montant d'affaires inscrit dépend beaucoup des efforts

et de la personnalité du gérant de district ou des surintendants. Est-il bon organisateur? Sait-il produire beaucoup? ou est-il une heureuse combinaison des deux?

Organiser et produire sont deux choses absolument distinctes que l'on ne rencontre qu: très rarement dans les aptitudes d'un même homme.

La raison est—peut-être est-elle bonne—que les agents ne se font pas. Ils sont comme des poètes: ils naissent agents, mais ne le deviennent pas. Ils sont susceptibles de développement chacun dans leurs sphère, mais ils ne sont pas désignés pour un service particulier des affaires.

Des pamphlets écrits par des experts traitent d'une manière générale de l'écriture en matière d'assurance. Ils vont peut-être un peu plus loin que les instructions que l'on donne généralement à un nouvel agent et qui sont celles-ci: "Voici votre livre des taux, allez maintenant et trouvez des clients."

Les auteurs des pamphlets en question vous disent la sorte de personnes qu'ils ont eux-mêmes approchées et signalent quelques- cas personnels où ils ont toujours terminé l'entretien par la signature d'un contrat. Mais ils ne donnent pas d'instruc-

tions suffisamment définies pour que celui qui les lit puisse appliquer les mêmes principes à sa liste de clients et les travailler dans le même sens.

Nous ne voulons pas dire qu'il y a une méthode régulière d'écrire de l'assurance; de fait, nous ne croyons pas qu'il en existe. Mais nous savons que chaque agent possède des manières à lui seul d'approcher les gens et, puisque c'est un moyen à lui de faire de l'argent, il aurait tort de le divulguer aux nouvelles recrues désireuses de prendre la tangente vers le succès en écriture d'assurance.

Mais revenons au point:

Si un gérant de district est obligé d'établir un certain chiffre d'affaires personnelles chaque année, il lui est impossible de donner toute l'attention voulue aux agents dans son territoire. Le temps qu'il consacre à ses agents représente autant d'argent perdu pour lui.

Autre aspect de la question:

Qu'un gérant de district tombe malade, aussitôt le volume d'affaires tombe d'une façon très perceptible. Personne n'est préparé à le remplacer.

(à suivre)

Table Alfabétique des Annonces

Assurance Mont-Royal.	54	Comptoir Mobilier Fr. Can.	14	Heinz Co., H. J.	6	Mott, John P. & Co.	49
Aylmer Cond. Milk	15	Connors, Bros.	22	Hôtel Dufresne	49	Mumm & Co.	41
Baker & Co. (Walter)	20	Cottam Seed	14	Hotel Kenmore	53	National Acme Mfg. Co. ...	48
Banque de Montréal	32	Couillard Auguste	53	Hôtel Normandie	52	National Cash Register Co.	13
Banque d'Hochelaga	32	Desmarteau Alex	49	Hotel Tower	53	Nova Scotia Steel Co	42
Banque Nationale	32	Devins R. J.	49	Hotel Southern	53	Nugget Polish Co. Ltd. ...	12
Banque Molson	32	Dom. Cannors Co., Ltd.	3	Hotel Continental	53	Plouffe A. Melle	49
Banque Provinciale	32	Dom. Cartridge	45	Hotel New Victoria	53	Prévoyants du Canada, (Les)	55
Bélanger & Bélanger	49	Dom. Cocoa Nut Butters Ltd	11	Hurteau, Williams & Cie. .	8	Quebec Steamship ..	44
Bélanger George	40	Dominion Register	6	Imperial Varnish Co.	48	Richelieu & Ont. Nav. Co.	32
Binette, Jos.	49	Douglass J.M. & Co. couvert	1	Imperial Tobacco	35	Rivet, Glass & Sullivan ...	49
Borden Condensed Milk ..	5-16	Dougall Varnish Co.	51	Jacobs & Co.	19	Rolland & Fils, J. B.	53
Boker & Co.	49	Dupré P. L. W. & Cie.	44	Jonas & Co., Henri Couvert	2	Rowat & Co.	16
Bowser, S. F. & Co.	15	Ecole Commerciale Prati-		Karo Syrup	15	Shurley & Dietrich	51
Brantford Roofing	50	que Lalime Ltée.	18	Labrecque & Pellerin	21	Stanley Rule & Level Co. .	51
Brodie & Harvie	20	Edwardsburg Starch Co. Ltd.		Lacaille, Gendreau & Cie. .	20	Stonewall Jackson Cigars. .	9
British Colonial Fire Ass. .	55	Couvert	4	Laing Packing & Prov. Co.	6	Sun Life of Canada	54
Canada Life Assurance Co .	54	Esinhart & Evans	55	Lake of The Woods		St. Lawrence Sugar Co. ...	17
Canada Mattress Mfg Co. .	11	Fairbank Co., N. K.	10	Milling Co.	Couvert	Tanglefoot	23
Canadian Northern Ry.	51	Federal Life Assurance Co.	55	Lamarre & Cie, W.	49	Tippet & Co., A. P.	21
Canadian Salt Co.	17	Findlay & Howard, Ltd. ...	49	Laporte Martin Cie Ltée couvert		Union Mutual Life Ins. Co.	54
Canadian Shredded Wheat.	21	Fidelity Phoenix Fire Insu-		La Prévoyance	54	United Shoe Machinery Co.	
Chauvin, Baker & Walker.	49	rance Co.	54	La Sauvegarde	55	Ltd	7
Church & Dwight	15	Forget Rodolphe	32	Leslie & Co., A. C.	42	Upton & Co. (The T.)	20
Cie Can. Prod. Agricoles. .	42	Fortier Joseph	49	Liverpool & London Globe	55	Western Ass. Co.	55
Cie d'Assurance Mutuelle		Gagnon, P.-A	53	Lloyd Ltd Edward)	47	White Swan Spices &	
du Commerce	54	Garand, Terroux & Cie.	49	Lufkin Rule Co	52	Cereals, Ltd	5
Cie. des Moulins du Nord		Genin, Trudeau & Cie.	9	Marion & Marion	14	Wilks & Burnett	53
City Ice Co. Ltd	14	Gibb, Alex	49	Martin-Senour	44		
Clare Bros	57	Gonther & Midgley	53	Mathewson's Sons.	17		
Cliche & Cie.	53	Grand Trunk Railway	52	Mathieu (Cie J. L.)	17		
Clark, Wm.	14	Grenier J. A.	50	Maxwell & Sons (David) ..	52		
Comp. d'Assurance du Nord	22	Gunn, Langlois & Cie.	21	McArthur, A	42		
		Guardian Ass. Co. Ltd.	31	Metropolitan Life Ins. Co. .	55		
		Hall Coal [Geo]	40	McLaren Limited	52		
				Montbriand, L. R.	49		
				Montreal Canada	54		
				Montreal Dairy Co.	9		
				Mooney Biscuit Mfg. Co. .	20		
				Morrow Screw, Ltd., The			
				John	53		

THÉS

QUALITE SUPERIEURE

PROMPTE EXPEDITION.

Pour peu d'Argent,
Beaucoup de marchandises.
Que voulez-vous de plus ?

Notes spéciales sur les thés, le Ginger Ale et les Fruits secs

La mauvaise température de ce printemps a causé partout un tort considérable aux récoltes. La conclusion en est que les produits seront haussés considérablement. Nous vous conseillons donc de profiter du stock choisi que nous vous offrons aujourd'hui aux plus bas prix.

400 caisses "Currants"

En caisses de 36 paquets.

En paquets de 1 livre.

Marque "VICTORIA"

100 caisses Amandes Cerneaux
500 boîtes Ecorces en conserves, (peel).

Orange

Citron

Lemon.

1500 boîtes PRUNES d'Oregon et de Californie.

Nous avons en stock un assortiment complet des THÉS de qualité supérieure. Nos deux marques "VICTORIA ET PRINCESSE LOUISE" prennent, sur le marché, une haute importance. Nous vous les recommandons tout spécialement.

THÉS DU JAPON

De 18 à 50c en boîtes de 5, 30, 40, 80 et 90 livres.

THÉS NOIRS ET VERTS.

DES INDES ET DE CEYLAN

de 23 à 42c en boîtes de 50 et 90 livres.

THÉS DE CHINE

Colorés et Naturels. Imperial, Gunpowder, Pin Head.
de 15 à 37 1/2c en boîtes de 25 et 40 livres.

YOUNG HYSON

de 15 à 18c en boîtes de 20 et 60 livres.

Nous avons toujours en stock les thés en paquets.

Marques : "TAMILKANDE", "SALADA" "VICTORIA et PRINCESSE LOUISE."

GINGER ALE

CORK

TRAYDER

CROWN

3000 DOUZAINES GINGER ALE

dans

500 CAISSES DE 6 DOUZAINES

Pour plus d'informations, Ecrivez, Téléphonez ou Télégraphiez.

LAPORTE, MARTIN & CIE, LIMITEE.

Tel. Main 3766.

568 RUE ST-PAUL,

MONTREAL.



On ne Résiste Pas à la FIVE ROSES

Il n'est pas au Canada une farine dont la vente soit plus répandue. Chose facile à constater en examinant nos records — l'augmentation sans cesse grandissante des ventes depuis 1888.

Les moulins de Keewatin ne rendaient alors seulement que 800 barils par jour. Aujourd'hui, la capacité journalière est de 10,500 barils.

Et nous avons sous projet de l'augmenter considérablement avant longtemps.

Cela ne prouve-t-il pas que la qualité de la

FARINE FIVE ROSES

TIRÉE DU PLUS BEAU FROMENT DU MANITOBA,

non seulement attire mais **retient à tout jamais** la meilleure clientèle : Elle vous permet de choisir vos clients.

Si nos ventes à nous augmentent si rapidement, en connaissez-vous la cause ?

C'est parceque les détailliers savent augmenter leur débit.

Vous qui depuis si longtemps avez tiré profit de la farine HARVEST QUEEN, apprenez maintenant que la FIVE ROSES lui est de beaucoup supérieure. la HARVEST QUEEN, n'était que la **deuxième** marque du "Lac des Bois".

Si vous avez tiré bénéfice par le passé d'une marque secondaire, n'avez-vous pas lieu de croire que la **première** farine vous profitera davantage ?

A votre prochaine commande pourquoi ne pas ajouter quelques sacs de cette farine FIVE ROSES, ne fut-ce qu'à titre d'essai ?

Lake of the Woods Milling Company, Limited.
"LAC DES BOIS" MONTREAL.