

Technical and Bibliographic Notes / Notes techniques et bibliographiques

The Institute has attempted to obtain the best original copy available for filming. Features of this copy which may be bibliographically unique, which may alter any of the images in the reproduction, or which may significantly change the usual method of filming, are checked below.

L'Institut a microfilmé le meilleur exemplaire qu'il lui a été possible de se procurer. Les détails de cet exemplaire qui sont peut-être uniques du point de vue bibliographique, qui peuvent modifier une image reproduite, ou qui peuvent exiger une modification dans la méthode normale de filmage sont indiqués ci-dessous.

Coloured covers/
Couverture de couleur

Coloured pages/
Pages de couleur

Covers damaged/
Couverture endommagée

Pages damaged/
Pages endommagées

Covers restored and/or laminated/
Couvertures restaurées et/ou pelliculées

Pages restored and/or laminated/
Pages restaurées et/ou pelliculées

Cover title missing/
Le titre de couverture manque

Pages discoloured, stained or foxed/
Pages décolorées, tachetées ou piquées

Coloured maps/
Cartes géographiques en couleur

Pages detached/
Pages détachées

Coloured ink (i.e. other than blue or black)/
Encre de couleur (i.e. autre que bleue ou noire)

Showthrough/
Transparence

Coloured plates and/or illustrations/
Planches et/ou illustrations en couleur

Quality of print varies/
Qualité inégale de l'impression

Bound with other material/
Relié avec d'autres documents

Continuous pagination/
Pagination continue

Tight binding may cause shadows or distortion along interior margin/
La reliure serrée peut causer de l'ombre ou de la distorsion le long de la marge intérieure

Includes index(es)/
Comprend un (des) index

Title on header taken from:/
Le titre de l'en-tête provient:

Blank leaves added during restoration may appear within the text. Whenever possible, these have been omitted from filming/
Il se peut que certaines pages blanches ajoutées lors d'une restauration apparaissent dans le texte, mais, lorsque cela était possible, ces pages n'ont pas été filmées.

Title page of issue/
Page de titre de la livraison

Caption of issue/
Titre de départ de la livraison

Masthead/
Générique (périodiques) de la livraison

Additional comments:/
Commentaires supplémentaires:

This item is filmed at the reduction ratio checked below/
Ce document est filmé au taux de réduction indiqué ci-dessous.

10X	12X	14X	16X	18X	20X	22X	24X	26X	28X	30X	32X
										✓	

LA SEMAINE COMMERCIALE

ASSURANCE
MARCHÉS · FINANCE · INDUSTRIE

ORGANE · DES · INTÉRÊTS · COMMERCIAUX · DE · QUÉBEC.

VOL III—2e année. No 24.

QUÉBEC, VENDREDI, 24 JANVIER 1896

PRIX D'ABONNEMENT: \$2.00

ULRIC BARTHE, *Rédacteur-en-chef.*

L. E. THOMPSON, *Administrateur.*

A. R. PRUNEAU
— — — — & Cie
IMPORTATEURS DE
Charbons de toutes sortes
— ET —
Matériaux de Construction

Ciments Portland et Canadien
Plâtre pour enduits et engrais
Tuyaux en grès, écossais et canadiens
Tuiles pour parquets et manteaux de cheminée
Briques en tous genres
Briques à feu
Terre à feu, etc.

HAUTE NOUVEAUTE :
BRIQUE vitrifiées pour pavages
OISEAUX en métal nouveau modèle pour briquetiers,
ROCK WALL PLASTER.
Bureau, Cour et Quai: 90 Rue Dalhousie.

JOHN FISHER,
SON &
CO.

MANUFACTURIERS ET
IMPORTATEURS DE
SERGES, TWEEDS ET
FOURNITURES POUR
TAILLEURS.
442 & 444 Rue St-Jacques
MONTREAL

Bureau de Québec:
101 et 103 rue St-Pierre.
GEO. LAMOTHE, Agent

JOHN FISHER & SONS
HUDDERSFIELD, Ang. LONDRES, Ang.
GLASGOW, Ecosse. BELFAST, Irlande.

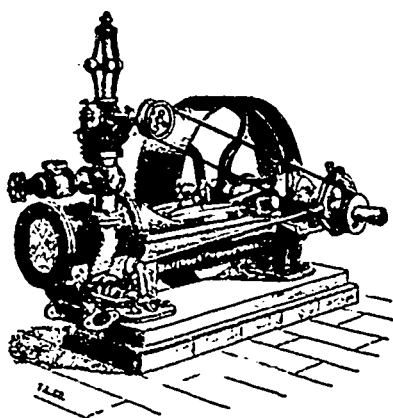

ENGINS & BOULLOIRES

de la plus haute qualité et économie, de toutes les grandeurs.

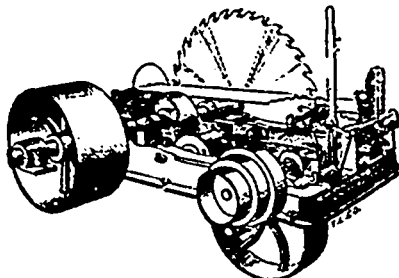

BANCS DE SCIES RONDES

en fonte solide, ainsi que traineau avec sommiers en acier de plusieurs grandeurs.



PLANEURS

les meilleurs sur le marché

Aussi: Planeurs, Emboucteurs et Moleurs combinés; toutes sortes de machines pour travailler le bois, telles que Moulins à bardeaux, Machines à lattes, Déligneurs, etc.
Aussi: Outils pour travailler les scies, Injecteurs, Régulateurs "Pickering", Courroie en chaîne "Ewart" etc. Le tout de la célèbre maison
Waterous Engine Works Co.,
de Brantford, Ontario.

Les visiteurs de notre ville sont cordialement invités à visiter notre établissement et nous nous ferons un plaisir de leur montrer notre stock de machineries qui est maintenant le plus complet que l'on puisse voir dans la Province.

Demandez les Circulaires et les prix

W. A. ROSS, Gérant,
78, Rue St-Paul

Sedlitz Chanteaud 59c Bot.

Eno's Fruit Salt 75c Bot.

Pilules de Carter pour le foie 18c Bot.

Pilules Purgatives du Dr Hill 25c Boîte

Nos prix sont plus bas que ceux annoncés dans les catalogues qui circulent dans le public.

J. EMILE ROY
Pharmacien

81-83-85 RUE SAINT-JEAN

Coin St-Stanislas

TÉLÉPHONE 624.

J. H. JACQUES

Ancien commis de la maison O. L. Richardson & Son

Marchand Importat sur
—DE—

Cuirs, Harnais, Fournitures
pour Cordonniers et Selliers, Garnitures de Selles.

TOUS LES CUIRS EN STOCK:—
Cuir à semelle, Cuir rouge, Cuir à harnais, Kid, Veau français importé

38 Rue St-Pierre,
QUEBEC

Ancien magasin de M.M. Amyot & Frères.

QUÉBEC EMPORIUM CIGAR FACTORY

MARQUE EXTRA "DIAMOND STAR"



Fumer le "Petit Duc" et le "Quebec Beauty"

870 RUE ST-VALLIER, Québec.
F. KEROACK & Cie,
Propriétaires.

M^CCALL, SHEHYN & C^E

IMPORTATEURS DE MARCHANDISES
ANGLAISES,
FRANÇAISES,
ALLEMANDES et
AMÉRICAINES

Constantement en malis un assortiment
considérable d'effets canadiens provenant
des meilleures fabriques du pays, viz :

TWEEDS CANADIENS,
COTONNADES de
tous genres, Etc.

AUSSI—A chaque saison, un grand choix
dans les articles suivants : Chapeaux de
paille et de feutre pour Messieurs et pour
Dames, Fleurs artistiques, Rubans, Dentel-
les, Parasols et articles de fantaisie. Leur
assortiment dans ces différents genres est
très varié et très complet.

52 RUE ST-PIERRE
QUEBEC

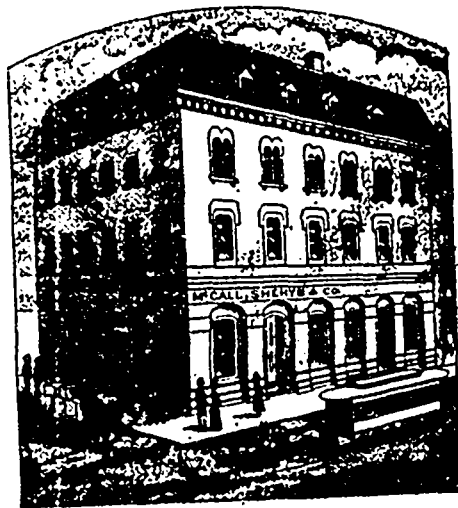

Tous les Epiciers vendent des
ALLUMETTES, c'est pourquoi
nous leur offrons les Allumettes
marque.....

VICTORIA

★ A un prix profitable tant au vendeur qu'à l'acheteur. ★

Essayez-les. (qualité garantie égale à toute
Demandez nos prix. autre marque.)

LAPORTE, MARTIN & Cie, EPICIER EN GROS,
72 A 78, RUE ST-PIERRE, MONTREAL

POUR LES FETES !! AVIS AUX MARCHANDS

Vient d'arriver

50

Caisses jou
ets assortis,
Albums,
Boites mu-
sicales, etc.

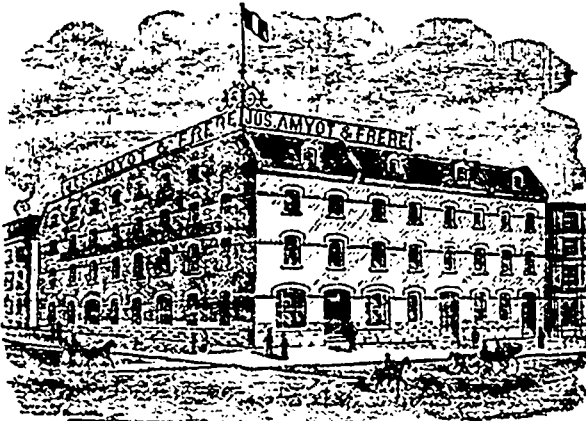

Vient d'arriver

30

Caisses arti-
cles du Ja-
pon, tels que
rideaux,
Ecrans,
Boites La-
quées,
Vases et po-
tiches, etc.

480 doz. BONBONNIÈRES genre tout nouveau

J^S. AMYOT & FRERE Importateurs de nouveautés Europé-
ennes, Américaines et Canadiennes

45 Rue DALHOUSIE, Basse-Ville, Québec

JOBIN & ROCHETTE

Manufacturiers de CHAUSSURES et marchands de CLAQUES

MARQUE JACQUES-CARTIER

Fabrique : Coin des rues Colomb et Voltigeur, St. Roch

Succursale : Coin des rues ST-PIERRE et SOUS-LE-FORT

A la dernière Exposition Provinciale tenue à Québec, MM. Jobin & Rochette ont remporté
médaillon d'or offert par l'honorable Jos. Duchyn, député de Québec-Est à la Législature.

THÉS!

NOUVELLE RÉCOLTE
Ex. Empress of India,
Japan

Un grand assortiment de..

THÉS Verts, Noirs
et du Japon

Aussi: Assortiment complet

D'ÉPICERIES ET LIQUEURS
Naz. Turcotte & Cie

54, 56 et 58 rue Dalhousie, Que.

J. A. PLAMONDON

Fleur, Grains et
Provisions

EN GROS
QUEBEC.

THIBAudeau FRERES & C^E.

Importateurs et marchands en gros de

MARCHANDISES SECHES

Anglais, Etrangères et Canadiennes

Nos. 41 et 43 rue Dalhousie

QUEBEC.

Branches: Thibaudeau, Bros & Co, Montréal
Thibaudeau, Bros & Co, Londres, E. C., Angl.

LANGLOIS & PARADIS

Importateurs
QUEBEC

Eaux-de-Vie. Vins et Liqueurs des premières
maisons européennes.

Assortiment considérable de CAFÉS, THÉS
ÉPICES, etc., etc., de qualités indiscutables.

Echantillons sur demande.

Prix défiant toute compétition.

CORRESPONDANCE SOLLICITÉE

TRAVERSE DE QUEBEC ET LEVIS

DEPARTS

DES BATEAUX PASSEURS (le dimanche e
cepté) le temps le permettant

De Québec. De Lévis.
Pour le GRAND-TRONC

A.M. 9.00 Mixte pour Rich- mond.	A.M. 7.00 Malles de l'ouest
11.30 Eclair Express pour l'ouest.	P.M. 2.30 Eclair Ex press de l'ouest.
P.M. 5.00 Malles pour l'ouest Pour L'INTERCOLONIAL.	
A.M. 7.30 Accom. via Chau- dière à R. du L.	A.M. 7.00 Mixte de Riv. du- Loup.
7.30 Malles pour Camp- bellto .	P.M. 12.00 Malles de Halifax
P.M. 2.00 Malle pour Halif. 4.30 Accommodation pour R. du Loup. Pour le QUÉBEC CENTRAL.	1.30 Malles de Camp bellton.
P.M. 12.30 Mixte pour St- François	A.M. 10.30 Mixte de St-Fra. P.M. 2.00 Ex. de Sherbrooke
1.30 Express pr. Sbei. ur.	

Z. PAQUET

**Importateur
Apprêteur
Teinturier et
Manufacturier
de Fourrures**



Manufacture :
POINTE-AUX-LIÈVRES.
Bureaux et Entrepôts :
187-189-171, Rue St-Jos., Que.
Succursales :
7 Place Victoria, Montréal,
62 RUE BAY, Toronto.

LA
Semaine Commerciale

7 SAULT-AU-MATELOT Téléphone 744.

ABONNEMENT A

" LA SEMAINE COMMERCIALE "

Par année.....\$2.00
Pour 6 mois..... 1.00
Pas d'abonnement pour moins de 6 mois.
Les avis de refus d'abonnement,—il en sera de même des avis de changement d'adresse,—ne valent que s'ils sont adressés directement au bureau du journal, par écrit ou autrement.

TARIF DES ANNONCES

1ère insertion..... 10c. par ligne
Insertions subséquentes..... 8c. "

MESURE AGATE

Atelier Typographique

DE

"LA SEMAINE COMMERCIALE"

Attention et promptitude

CARACTERES NEUFS ET VARIÉS,

PRESSES MODERNES

Impressions en tous genres, Ouvrages de goût,
Papeterie de commerce, Formules de loi,
Fectums, Affiches et Cartes en couleurs,

Exécutés aux meilleures conditions

Spécialité : Papeterie imprimée pour Bûchereries et Fromageries.

Attention particulière pour commandes par la poste, adressées BOITE 233.

Téléphone 744.

AUX ABONNES

Prrière de consulter le coupon d'adresse collé sur la première page du journal. La date inscrite en regard de votre nom indique jusqu'où votre abonnement est payé. Ecrivez-nous, s.v.p., des frais de correspondance inutile, et renouvelez votre abonnement à l'échéance.

BARTHE & THOMPSON.

QUÉBEC, VENDREDI, 24 Janvier 1896

Nos clients ont sans doute remarqué dans notre dernier numéro une innovation qui a dû leur être agréable. C'est l'index classifié des annonces.

L'objet du changement est d'obvier à la confusion inévitable des genres de commerce dans un journal du format de celui-ci. De cette façon, le lecteur pourra d'un coup d'œil trouver les annonces qu'il désire consulter.

x

Un concitoyen, causant l'autre jour de l'incident Parent-Fiset, dénonçait d'un mot l'inanité de l'accusation portée contre M. le maire.

—En supposant, dit-il, une manipulation de chiffres, ce n'était toujours qu'un déficit à Parent !

Nous ne résistons pas au plaisir de nommer l'auteur de cet heureux a propos : c'est le Dr Léonidas LaRue.

x

Les "clearing-houses" des banques donnent un point de comparaison intéressant entre les grandes villes. Voici leurs chiffres pour l'année 1895 :

New-York.....	\$29,841,196,924
Chicago.....	4,614,970,198
Boston.....	4,757,684,594
Philadelphie.....	3,555,851,128
St-Louis.....	1,244,313,654
Baltimore.....	685,657,274
San Francisco.....	693,096,869
Pittsburg.....	746,110,257
Cincinnati.....	651,283,330
Montréal.....	583,160,000

Montréal s'est tenu tout le temps au même rang, pendant ces trois dernières années, le dixième.

Le juge en chef Lacoste faisait ces jours-ci une remarque trop juste : c'est que nos lois sont peu examinées avant d'être présentées à la Législature.

Rien de plus vrai : malgré un commencement de réforme, il reste encore beaucoup à faire. La langue, la grammaire, la ponctuation sont encore victimes de bien des privautés dans la rédaction des lois. Pour vouloir trop dire et trop embrasser, on en fait de véritables broussailles où les esprits les plus déliés s'égarer. On a pourtant plein la bibliothèque de modèles. Lorsqu'il s'agit de rédaction française, pourquoi ne pas imiter la concision et la clarté des lois françaises ? Pourquoi persister dans ces amphibologies de vieux notaires qui sont aujourd'hui passées de mode ?

La rédaction des lois devrait être confiée à un comité d'hommes de loi et de grammairiens. Les règles élémentaires de la ponctuation sont déplorablement ignorées chez nous, les documents publics, les journaux, la correspondance d'affaires en font foi. Pourtant, la ponctuation a son importance; on sait que, faute d'un point, Martin perdit son âne.

—o:0:0:0—

LE CARNAVAL DE QUÉBEC

Nos grandes fêtes d'hiver commenceront lundi prochain.

La nature se prête à merveille cette année, à ces exhalantes réjouissances, et tout nous justifie de dire, en termes de commerce, que le Carnaval de 1896 sera à celui de 1894 comme 50 est à zéro.

Outre la décoration à frais publics, qui est monumentale cette année, il y a plusieurs milliers de piastres de dépensés par les particuliers. On y a mis un entrain, une bonne volonté admirables. On en pourra juger plus loin par les listes, encore incomplètes, que nous publions plus loin, en colonne de l'entrepreneur.

Nous invitons en toute confiance nos lecteurs du dehors à venir nous voir la semaine prochaine, et à amener leurs fa-

milles. Leur séjour à Québec sera un enchantement sans fin. Chaque instant du jour aura sa distraction attirée, et le soir on se gavera de grand opéra.

On trouvera ailleurs le programme des Fêtes.

— o - x - o - x - o —

LE COMMERCE CANADIEN DE 1895

Nous avons sous les yeux les tableaux du commerce pour l'année fiscale 1895.

Le chiffre total des importations et exportations est de \$224,420,485, comparé à \$240,999,889 l'année précédente : soit \$16,579,000 de moins. Cette diminution porte surtout sur les importations, qui ont été de \$12,693,000 de moins qu'en 1894. Voici les chiffres :

1893-94	\$123,474,940	\$117,524,949
1894-95	110,781,682	113,638,803

Diminution \$12,693,258 \$ 3,886,146

On remarque que, cette dernière année, l'exportation a dépassé l'importation de \$2,857,121.

En 1893, les affaires opérées avec la Grande-Bretagne et les Etats-Unis représentaient 86.93 p. c. du commerce total du Canada ; en 1894, 85.00 p. c., et l'an dernier 84.17, soit 41.43 p. c. avec la Grande-Bretagne et 42.74 p. c. avec les Etats-Unis.

Notre commerce total avec les principaux pays se répartit ainsi :

IMPORTATION ET EXPORTATION EN 1895

	Export.	Import.
Grande Bretagne.....	\$61,850,900	\$31,131,737
Etats-Unis.....	41,257,670	54,634,521
Allemagne.....	626,070	4,794,159
France.....	335,282	2,585,174
Indes Occidentales.....	3,725,420	4,956,196
Terreneuve.....	2,825,106	739,650
Chine et Japon.....	378,100	2,528,414
Espagne.....	34,101	402,479
Belgique.....	251,402	441,617
Amérique du Sud.....	1,23,474	306,996
Italie.....	34,325	381,594
Hollande.....	140,264	248,900
Portugal.....	58,781	57,14
Australie.....	417,124
Suisse.....	259,400
Autres pays.....	853,626	1,789,334
Totaux.....	\$113,638,603	\$105,232,511

On remarque une différence de 6 millions entre le total de ce tableau et les \$224,420,485 mentionnés plus haut. C'est qu'il y a eu 6 millions de marchandises importées, mais non pour la consommation, et que le tableau qui précède ne comprend que cette dernière classe d'importation.

Il y a eu dépression sur le commerce avec les Etats-Unis et les Indes Occidentales. Nos échanges avec la Chine et le Japon ont plus que doublé en dix ans. La moyenne, qui était de \$1,266,000 pendant la décade de 1885, a été pendant celle de 1895 de \$2,601,000 par année.

— o : o : o —

LES DIVERS RÉGIMES DE BANQUES A L'ÉTRANGER

Nos observations de l'autre jour sur l'organisation des banques ont assez piqué l'attention pour nous engager à continuer notre étude sur le sujet.

Nous trouvons justement dans le rapport d'une enquête que le gouvernement américain a fait faire en 1895 par ses ambassadeurs et ses consuls, des données précises sur le régime bancaire de vingt-un pays. Comme ce sont des renseignements " up-to-date ", nous croyons donner à nos lecteurs une très importante primeur, aucun autre journal canadien ne les ayant publiés à notre connaissance.

Nous adoptons la forme abrégée du sommaire pour ménager l'espace.

Allemagne.—Catégories : Banque Impériale, banques de commerce et de circulation, et sociétés, de crédit immobilier. La Banque Impériale a été créée par un statut spécial, est administrée par des directeurs sous l'œil du chancelier de l'Empire, et sous la surveillance de cinq curateurs. L'Etat a une part dans les profits de cette banque, qui ne doit pas payer d'intérêt sur plus que son capital et sa réserve. Les banques de circulation se forment en vertu d'un statut spécial, les banques de commerce et les banques de crédit hypothécaire avec la permission des différents Etats. Une loi impériale fixe le capital des banques d'émission, et pour les autres le capital est fixé par leurs statuts constitutifs. Les banques d'émission font rapport hebdomadairement et annuellement, les autres annuellement. Les actionnaires de toutes répondent pour le plein montant de leurs actions. Sauf la Banque Impériale, toutes les banques sont restreintes pour leurs prêts. Une réserve en argent du tiers de la circulation est exigée. Succursales permises. Pas d'impôt sur l'octroi d'une charte de banque. Les Etats partagent dans les profits des banques d'émission. Les cas de faillites sont régis par la loi commune des faillites. Le rachat des billets est garanti pour un tiers par de l'argent monnayé ou en lingot et pour le reste par escompte payable en trois mois avec au moins deux cautions solvables.

Belgique.—Catégories : Banque Nationale, banques commerciales et coopératives, sociétés d'hypothèques. Toutes les banques, sauf la Banque Nationale, peuvent payer de l'intérêt. Aucun dispositif légal ne régit les dépôts. Les succursales sont permises. On exige un honoraire de licence réglé sur les profits, sauf pour la Banque Nationale, qui est taxée sur sa circulation, laquelle est limitée à trois fois sa réserve en espèces et garantie par un actif disponible. L'Etat n'est actionnaire d'aucune banque. Un

rapport annuel est requis de quelques banques ; il est mensuel pour d'autres.

Chili.—Catégories : banques d'émission et banques d'hypothèque. On exige de ces institutions l'obéissance aux prescriptions du code civil et commercial régissant les compagnies à fonds social paiement partiel du capital, production des articles d'association et publication d'iceux dans les journaux, ainsi que l'approbation du président de la République. Les gérants des crédits hypothécaires sont nommés par le président de la République. Les directeurs sont responsables des obligations contractées de leur temps.

Les actionnaires répondent pour le montant de stock qu'ils détiennent. Les banques d'émission font rapport tous les mois au ministre des Finances ; les autres tous les ans. Les succursales sont permises. Le gouvernement n'est jamais actionnaire. Privilèges de banque exempts de taxes. Les lois générales sur la faillite s'appliquent à toutes banques. Le montant des billets en circulation ne peut excéder 150 p. c. du montant du stock, et sont garantis par valeurs déposées à la Monnaie.

Chine.—Catégories : Banques incorporées, banques étrangères, banques privées. Production de l'acte d'organisation et approbation par les autorités locales.

Gouvernement non actionnaire. Succursales permises. Intérêt payé sur dépôts. Privilège de banque exempt de taxes. On n'exige pas de rapports sur la condition des banques. L'Etat a droit de compter sur elles pour prêts d'argent et subsides. Circulation illimitée. Pas de prescriptions sur le rachat des billets. Les fonds de l'Etat sont déposés dans les banques. Celles-ci garantissent le papier de leurs clients et émettent des lettres de crédit. Dans chaque province, une banque agit comme trésorerie du gouvernement et perçoit les impôts.

Danemark.—Catégories : Banque Nationale de Copenhague, banques particulières et banques d'épargne. La Nationale est établie par acte spécial. Le capital est formé d'impôts sur la propriété foncière, les actionnaires possédant du sol pour le montant de leurs impôts. Les banques particulières sont requises d'informer l'Etat de leur formation et de produire leurs règlements. Les banques d'épargne, organisées par acte spécial, doivent faire sanctionner leurs règlements par le roi. Les actionnaires (excepté ceux des banques d'épargne) sont responsables à concurrence du montant de leur stock. Rapports mensuels et annuels requis de chacune. La Banque Nationale doit garder une réserve en espèces de 25 p. c. de sa circulation. Dépôts reçus et intérêt payé. La Banque Nationale a seule le droit de démettre des billets natio-

naux, garantis par une réserve métallique et d'autres valeurs.

Equateur.—Catégories; Banques commerciales et sociétés d'hypothèques. Les fonctionnaires de l'Etat sont juges de l'accomplissement des prescriptions légales. Il faut 40% du capital versé avant de commencer les opérations. Actionnaires responsables pour le montant de leur stock. Succursales permises. Gouvernement non actionnaire. Impôt sur la circulation. Les questions de prêts, de garanties, de réserve en argent et de surplus sont laissées à la discrétion des directeurs. Le gouvernement exige, quand il le juge à propos, des rapports sur la condition des banques, et il a droit d'enquête.

France.—Catégories: Banque de France, banques de commerce, de provinces et coloniales. La Banque de France tient sa charte des Chambres, a un capital de \$182,500,000 francs (\$36,500,000) est administrée par un gouverneur, 2 assistant-gouverneurs, 15 conseillers et 3 inspecteurs, et fait des rapports hebdomadaires, semi-annuels et annuels. Les actionnaires répondent du plein montant de leur placement. Les prêts sont limités à 80 p. c. sur valeurs de l'Etat et à 75 p. c. sur les autres. Fonds de réserve légal 10,000,000 fr. (\$2,000,000), outre les immeubles servant de prémisses. Il est pourvu à un fonds de surplus. Dépôts (minimum de 500 fr.) payables à vue sans intérêt à la Banque ou à ses succursales. L'Etat ne peut être actionnaire. Succursales obligatoires.

Les banques sont taxées 4 p. c. sur leurs dividendes et rendent des services spéciaux. Billets payables en espèces et rachetables en or. Circulation autorisée à concurrence de 4 milliards de francs (\$800,000,000).

Nous continuerons cette revue au prochain numéro. En attendant, un court précis du régime canadien, toujours d'après la même autorité, facilitera la comparaison:

Canada.—Catégories: Caisses d'épargne d'Etat et postales, banques commerciales, compagnies de prêts hypothécaires, banquiers particuliers. Un acte spécial du Parlement, la preuve que le capital est souscrit, et un certificat du conseil de la trésorerie, voilà qui suffit pour mettre une banque en opération. Les directeurs administrent. Dans presque tous les cas, les actionnaires sont responsables pour le double de leur mise. Pas d'inspection par l'Etat. Rapports mensuels et spéciaux à demande. Réserves non obligatoires. Prêts interdits sur parts de banques, immeubles et vaisseaux appareillés. Succursales permises. L'Etat ne peut être actionnaire. Dans le cas de faillite, les billets en circulation ont premier privilège

ETABLIE EN 1818

QUEBEC FIRE ASSURANCE COMPANY

Directeurs.—Edwin Jones, Président; Geo. R. Renfrew, Vice-Président; W. R. Dean, Trésorier; Hon. Pierre Garneau, Hon. C. A. P. Pelletier, A. S. Hunt, Wm. Simons.

Succursales.—Montréal—J. H. Routh & Son; Ontario—Geo. J. Pyke, Toronto; Manitoba—W. R. Allan, Winnipeg; Nouveau-Brunswick—T. A. Temple, St-Jean; Nouvelle-Ecosse—J. T. Turning & Son, Halifax; Ile du Prince Edouard—E. R. Brow, Charlottetown; Colombie Anglaise—W. S. Graveley, Vancouver.

Inspecteur—CHARLES LANGLOIS. **Secrétaire**—W. W. WELCH.

DROUIN, FRERES & CIE

EN RECEPTION 5 CHARS **TABAC EN FEUILLES**

Ce tabac, vieux de deux ans, que nous offrons au commerce à des prix très avantageux, ressemble beaucoup par la force et l'arome à l'ancien tabac anglais.

DEMANDEZ NOS PRIX, UNE VISITE EST SOLLICITEE

DROUIN FRERES & CIE
Manufacturiers et Epiciers en gros

52 Rue St-Paul, Québec.

TELEPHONE 6057



E. L. ETHIER & CO.

Manufacture de

BILLARDS ET D'ACCESSOIRES

AUSSI—Tables d'occasion à prix réduits et jeux de quilles et boules. Les réparations seront exécutées avec le plus grand soin.

La Compagnie vient de faire l'acquisition de la célèbre

table. BANDE "COLUMBUS" patentée. Ce coussin est approuvé et reconnu; sa supériorité est indiscutable.

AVIS à ceux qui veulent renouveler leur billard. On achète des tables d'occasion.

E. L. ETHIER & CIE,

88 Rue St-Denis, Montréal

SITUATIONS VACANTES Pour AGENTS et COLLECTEURS à

"LA CANADIENNE"

Compagnie d'Assurance sur la Vie.

S'adresser personnellement ou par lettre au BUREAU: 107, RUE ST-JACQUES, EDIFICE IMPÉRIAL CHAMBRES 30 e 31

MONTRÉAL.

ou à D. BUYS, asst. surt., 151 rue d'Alouillon QUÉBEC.

Conseil d'Administration.
L'Honorable J. G. LAVIOLLETTE, M. C. I., Président,
F. X. MOISAN, Négociant Vice-Président,
Hon. H. G. MALHOTR, J. C. S.,
Hon. J. E. BONDROUX Avocat, Ex-Proc. Gén.,
A. S. HAMELIN,
Vice-Prés. de la Banque Jacques-Cartier,
J. G. LAVIOLLETTE, M. D.
J. Ls, MICHAUD, A. P., Préfet Civ. Jacq-Cartier

P. GARON, Secrétaire.

J. E. MARTINEAU

Marchand de **En Gros et en Detail**
Quincailleries

Enseigne de la Bouilloire

129 Rue St-Joseph, St-Roch - - QUÉBEC

Comme nous n'avons pas de frais de voyageurs de commerce à payer, c'est autant dont nous pouvons faire bénéficier l'acheteur.

sur l'actif, les réclamations fédérales et provinciales second, les déposants viennent en troisième.

E. général, les banques canadiennes émettent des billets pour un montant égal leur capital versé, et ont un fonds de rachat.



L'ACÉTYLÈNE A LA MAISON

Un industriel de cette ville, M. N. Consigny, ayant eu l'obligeance de nous procurer un échantillon du nouveau produit chimique, le carbure de calcium, nous avions hâte d'en faire l'épreuve.

Le soir, autour de la table de famille, rien de plus pressé que de tenter l'opération en présence de toute la maisonnée émerveillée. Vrai, si les enfants d'aujourd'hui, venus au monde en même temps que le téléphone, les machines Tesla et l'acétylène, ne sont pas plus éclairés que leurs parents, ceux-ci pourront les renier!

Le nouveau carbure a ceci de particulier qu'il est commode à manier: un flacon de marinades bouché aussi hermétiquement que possible et à moitié rempli d'eau, un manche de pipe et une broche en spirale passés dans le bouchon, voilà tout l'appareil. C'est une expérience que chacun peut faire à la maison. Ce que nous avions de carbure de calcium avait à peu près la grosseur d'un œuf de pigeon, et cependant a suffi pour produire un jet de lumière gros comme une fève qui a tenu bon vingt minutes, montre en mains!

A l'œil, l'apparence de la pierre ponce, une cristallisation noire et grisâtre qui s'effrite aisément et qui dégage une odeur prononcée d'ail. Vous amassez dans le creux de la main les parcelles qui s'en sont détachées, et vous les entonnez dans le bocal; l'eau s'agite instantanément, et des bulles carboniques montent tumultueusement à la surface: c'est l'acétylène qui se forme déjà. Puis vous installez le bloc solide de carbure dans la spirale du fil de fer de manière à amener le carbure en contact avec l'eau, et vous approchez une allumette du tube; celui-ci fait bec de gaz et s'allume sur le champ. Il est mieux que le contact de l'eau soit graduel, la lumière produite est plus forte que si le produit chimique est soudainement immergé. Nous avons eu pendant vingt minutes une miniature d'arc voltaïque, un petit soleil: au centre, un noyau blanc vif nimbé de bleu tendre, dardant en tous sens des rayons parfaitement distincts, même dans le voisinage d'autres lumières. L'effet était merveilleux, presque incroyablement.

Est-ce là la lumière de l'avenir? On est tenté de le croire. Seulement, on dit en-

core que la production du carbure est trop coûteuse pour entrer dans la pratique. Le prix de revient serait, d'après les uns, de \$150 la tonne. D'autres affirment qu'on peut le produire à raison de \$60, et qu'à ce prix il est économique. L'expérience vaut la peine d'être tentée, surtout à Québec où la chaux ne coûte presque rien et où l'électricité, nécessaire pour fusionner le carbone et le calcium, peut être produite à bon marché.

Nous ne désespérons pas de voir nos capitalistes se donner un bon jour la main pour charger quelque savant chimiste de faire les expériences nécessaires.

P. S.—D'puis que ce qui précède est écrit, nous apprenons que l'échantillon de carbure qui nous a servi a été composé par M. Consigny lui-même, à l'aide d'une dynamo ordinaire. Sans avoir encore pu faire de calculs sur le prix de revient probable de l'acétylène, M. Consigny est d'avis que ce gaz peut être produit à bas prix.

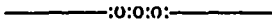

CHEMIN DE FER DE LA BAIE DES CHALEURS.

Nous avons déjà eu l'occasion de déplorer les circonstances malheureuses qui ont amené la fermeture de ce chemin de fer.

Il est vraiment fâcheux que la loi du pays ne contienne pas de dispositifs en pareils cas pour protéger l'intérêt public quand il y est en jeu. Nous ne parlons pas seulement des infortunés créanciers du chemin de fer en question, qui sont pour la plupart des pauvres gens; mais voici toute une région privée tout à coup de communications, le commerce y est pour ainsi dire arrêté, il en résulte des dommages énormes; cependant, il y a un voie ferrée toute construite, des trains qui ne demandent que du charbon pour circuler, et tout cela reste improductif. C'est une intolérable anomalie.

Sur l'autorité du statut 56 V. ch. 36, le gouvernement a pris des procédures judiciaires pour mettre le chemin de fer de la Baie des Chaleurs sous séquestre. Les avis étaient donnés pour le 19 décembre dernier, comme nous l'avons annoncé dans le temps, mais ce jour-là, pour une raison ou pour une autre, l'affaire fut remise à la semaine suivante. Il y a eu enquête et plaidoiries à Montréal devant le juge Pagnuelo, qui a rendu jugement le 14 de ce mois, prononçant sur tous les points contre les intimés.

Les questions en litige étaient les suivantes:

1o. La loi provinciale, 56 Vict. ch. 36, est-elle applicable à un chemin de fer sous le contrôle du parlement fédéral?

2o. Peut-on faire séquestrer et vendre la partie construite d'un chemin de fer

qui doit s'étendre au delà de la partie construite?

3o. Une compagnie de chemin de fer est-elle tenue d'exploiter une partie de son chemin, lorsque toute la ligne n'est pas complétée?

4o. Les deux compagnies de chemin de fer sont-elles insolvables ou incapables de continuer la construction ou l'exploitation du chemin de la Baie des Chaleurs?

Nous passerons légèrement sur les trois premières questions qui sont purement techniques.

Le juge ne conteste pas que les deux compagnies, Baie des Chaleurs et Atlantique et Lac Supérieur, sont sous le contrôle du pouvoir fédéral, leur ligne se raccordant à un chemin fédéral; mais elles n'en tombent pas moins sous le coup de la loi provinciale de 1893, qui pourvoit à la mise en séquestre, acte de procédure civile qui est du ressort provincial, d'autant plus qu'il n'existe pas de loi fédérale de cette nature.

Sur les deux autres points suivants, le juge Pagnuelo a également renvoyé les objections des intimés.

Le quatrième, touchant l'insolvabilité des deux compagnies mises en cause, intéresse à un si haut degré notre public que nous croyons devoir reproduire *in extenso* le motivé du jugement:

4o. Touchant la solvabilité de la compagnie de la Baie des Chaleurs, voici ce qui résulte de la preuve au dossier. Au mois de décembre dernier, la compagnie devait pour salaire aux journaliers, conducteurs, maîtres de stations, environ \$5,000.00. Cette créance était due depuis au moins un an, c'est-à-dire avant le 1er janvier 1895, date à laquelle la compagnie Atlantique au Lac Supérieur a pris possession du chemin et tous les salaires des employés sur la ligne depuis ce moment sont dus par celle-ci. Quelques-uns de ces salaires remontaient à l'année 1893. Je trouve trois jugements contre elle par des créanciers, vieux d'au moins deux ans.

Un en faveur de J. P. Mowat, pour \$380.00.

Un en faveur de Duncan et McClenan pour \$401.45.

Un en faveur de la Cumberland Ry and Coal Coy, pour \$452.69.

Le roulant est aussi sous saisie. Je ne peux dire dans quelle cause, on ne donne que le nom du gardien.

Je trouve encore dans les affidavits produits par la compagnie elle-même qu'elle doit les sommes suivantes:

J. H. Wurtelo.....	\$ 2,565 65
Garand et Terroux, au-delà de.....	1,000 00
Arch. Campbell, au-delà de	25,000 00
J. D. Shallow, au-delà de.	1,200 00
A. C. Wurtelo, secrétaire.	600 00
A. E. Gervais, au-delà de.	3,000 00
Campbell et Brodie, au-delà de.....	191 65
James Cooper, au-delà de..	8,500 00
James Baxter, au-delà de..	7,000 00
Fred. Wash, au-delà de...	5,000 00

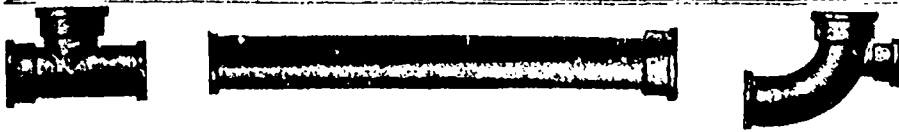

Tuyaux en fonte, en fer et en plomb



BASSINS EN FONTE
ET EN FAIENCE

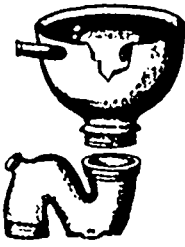

Le plus grand assortiment de matériaux de plomberie de

cette ville **AU PLUS BAS PRIX**

MECHANICS SUPPLY CO.,

Téléphone 456 96, ST-PETER STREET, QUEBEC.

HUDON, PARADIS & Cie

93-95, RUE ST-JEAN, HAUTE-VILLE

C'EST CERTAINEMENT DU AU BON MARCHÉ DE NOS MARCHANDISES s'il y a toujours foule dans notre magasin.

NOUS VENONS DE RECEVOIR UN GRAND CHOIX DE MUSIQUE EN FEUILLE que nous vendons à 5 c. et 10 c.

NOUS AVONS ACHETÉ D'UNE MANUFACTURE 30 HARMONIUMS à grande réduction que nous vendrons à MOITIÉ PRIX Venez voir pour vous convaincre par vous-même du bon marché.

NOUS AVONS SEULS aussi l'agence du célèbre

PIANO DOMINION
De Bowmanville

dans lequel il y a cinq patentes d'introduites.

Albany New-York

Columbian New-York

Chicago Chicago

Harmonium Doherty de Clinton dont la réputation n'est plus à faire.

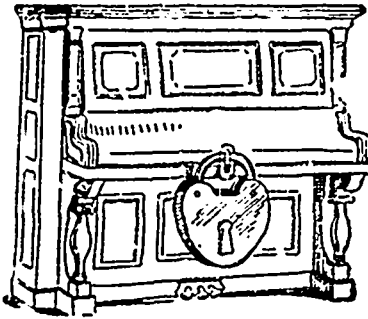

NOUS avons l'agence exclusive pour la Province de Québec de la célèbre machine à Coudre **NEW-WILLIAMS** garantie pour dix ans.

HUDON, PARADIS & Cie

93-95 RUE ST-JEAN, QUEBEC

Fonderie Terreau & Racine

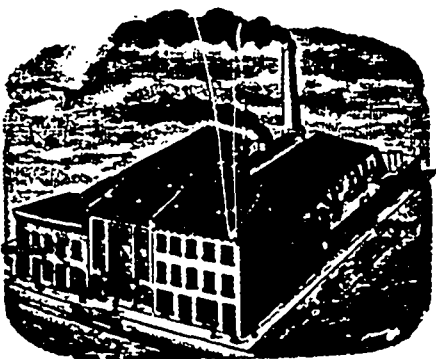

Successeurs de Dame Chs.
Terreau

Rue St-Paul

222

QUEBEC

Toujours en stock le plus bel assortiment de **POÈLES DE CUISINE** depuis le **POÈLE SIMPLE, DOUBLE, A TROIS PONTS,** jusqu'aux **RANGÉS EN ACIER** de toutes dimensions, chauffant au charbon ou au bois à volonté, et rassurant la plus parfaite satisfaction au point de vue du chauffage et de la cuisson, **CAR CES POÈLES SONT VENDUS AVEC GARANTIE.**

Prix défiant toute rivalité.

LES BISCUITS FINS ET

DELICIEUSES CONFISERIES

DE HAMILTON

Sont les meilleurs.

Ne vous en passez pas a table.

En vente dans toutes les bonnes épiceries
Agents :

BEATTIE & ELLIOTT

Négociants-Commissionnaires en denrées alimentaires.

GARRIGLES-SLEIGHS

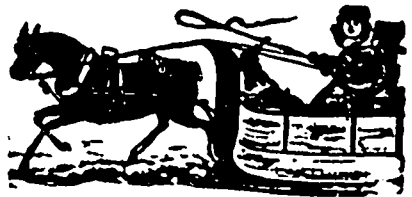

Notre assortiment de voitures d'hiver consistant en **Carrioles et Sleighs** est le plus complet qui se soit encore vu à Québec. Nous avons de beaucoup amélioré le patron de nos carrioles; nous en avons de trois grandeurs et de différents patrons. Comme toujours l'ouvrage et les matériaux sont de première qualité. **Berlots** en bois naturel de trois grandeurs, dont une pour poney. Aussi toutes sortes d'instruments aratoires: **Coupe-Légumes et Coupe-Paille** à des prix très bas. Seuls agents pour la célèbre moulange en acier de Wilson Bros., Easton, Pa., U. S. Une visite est sollicitée.

LATIMER & LEGARE

273, RUE ST-PAUL, ou 24 ST-VALLIER

QUEBEC.

Aussi: FRASERVILLE, P. Q.

La cuisine rendue facile—
Economie de temps, de travail et d'argent par l'emploi du Poêle à Gaz—Pas de suie—Pas d'ordures—Pas de cendres—Pas de cuisine surchauffée.

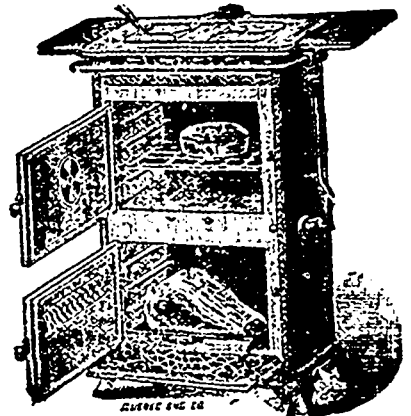

Poêle CABINET \$16.00

La Cie du Gaz de Québec a en exposition et en vente, dans ses bureaux, un assortiment des plus recommandés Poêles à Gaz pour la cuisine. Conduites de service et compteurs fournis sans charge. Gaz fourni pour la cuisine par compteur spécial à raison de \$1.25 par 1000.

BEURRERIES ET FROMAGERIES

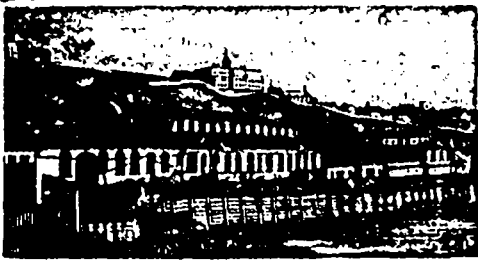

NOUS AVONS des Bouilloires parfaites de tous les types et genres, tel que locomobile, portative, semi-portative, à fourneau rond et à four carré, multibulaire, etc., etc.

Pour les fromageries, nous manufacturons une bouilloire toute spéciale qui est la plus simple, la plus économique et la meilleure dans le marché, la boîte à fumée se trouve à faire partie de la plaque qui forme le corps de la bouilloire, ce qui évite tout courant d'air qui pourrait y pénétrer par les fissures (tel que c'était le cas lorsque nous rapportons les boîtes à la fumée soit en tôle ou en fonte), et qui gênait la "draft" ou le tir du tuyau à la fumée.

Elle est du meilleur acier estampé et contient 23 tubes de 2 pouces sur toute la longueur, c'est-à-dire 4 pds. Elle a en plus 5 tirants sur toute la longueur de la chaudière, ce qui lui permet de soutenir une pression de 100 lbs, si toutefois il y a besoin, et est pourvue d'un "mud port" sur le devant pour la nettoyer, ce qui est très important; elle est bien partout et est "testée" avant d'être livrée à 150 lbs de pression d'eau froide.

Nous manufacturons cette bouilloire en quatre grandeurs—3½ pds x 21—4" 0" x 24—3½ pds x 26—4" 0" x 26.

En fait d'engins, les propriétaires des nombreuses beurrieres de cette province peuvent certifier ce que notre maison peut faire. Nous venons justement de terminer un nouvel engin qui va révolutionner le marché, car dans la solidité et l'espace, nous avons combiné la force.

Les dimensions de ces engins sont de 4 pds de long par 15½ pouces de largeur sur les coins aigus; ils sont activés par une valve à piston et se lubrifient automatiquement par un nouveau système qui assure un graissage sûr et continu et qui n'offre aucun danger en même temps que c'est une grande épargne sur le lubrifiant; la valve à piston assure une marche régulière à l'engin et de tous les systèmes est celle qui est la moins apte à se déranger. Etant automatique, elle ne peut varier et produit en conséquence une grande économie sur le brûlage, ce qui est de nos jours une question assez sérieuse surtout pour une beurrierie.

L'engin est parfaitement balancé dans toutes ses parties et étant fait interchangeable, aucun parti en cas d'accident à la machine peut être fournie sous le plus court.

Le système de réglage pour employé est le "Judson" qui est reconnu le meilleur et est de notre propre fabrication.

Les personnes suivantes ont en main de ces engins—A. A. Nicolle, de St-Simon—J. A. Camifrand, Sherbrooke—La Beurrierie de St-Magloire—J. de L. Taché, Québec—A. Fraser, Fraser ville—Beurrierie de St-Pamphile.

Nous aurons à l'Exposition un échantillon de ces engins et nous invitons gracieusement toutes les personnes à venir les visiter.

CARRIER LAINE & CIE

LEVIS P. Q.

BOISSEAU & MARCOTTE

IMPORTATEURS

Nos voyageurs sont sur la route avec un assortiment d'échantillons nouveaux pour le printemps des lignes suivantes:

Balais, Brosses, Epices, Marchandise, papeterie, coutellerie, Cigares, Cigarettes, Pipes, etc., à des prix défiant toute compétition

VENEZ VOIR NOS PRIX AVANT DE DONNER VOS COMMANDES

41 et 43 Rue St-Pierre, Successeurs de BOISSEAU & BELAND

QUEBEC.

J. A. LANGLAIS & FILS

LIBRAIRES-EDITEURS

Importateurs de France, d'Angleterre, d'Espagne, d'Allemagne, de Belgique et d'Italie

Nous vendons à des prix réduits. Il suffit de nous faire une visite à l'un ou à l'autre de nos magasins pour être convaincu que nous vendons à meilleur marché que n'importe quelle autre maison.

123 RUE ST-JOSEPH—10-12 CARRÉ NOTRE-DAME

LA CIE DE MATERIEL DE LAITERIE

Bureau, Beurrierie centrale et Glacière: Scott Junction, Québec.

Dépot à Québec: 15 RUE ST-ANTOINE, Basse-Ville

Agence générale des Ecrémeuses centrifuges

"ALEXANDRA"

Ecrémeuses { à turbines et à courroies pour les beurrieres,
à bras pour les fermes, depuis 50 piastres

Matériel de Beurrieres et de Fromageries neuf ou de seconde main.

Circulaires envoyées sur demande.

Beurre ALEXANDRA en vente chez tous les épiciers de Québec.

Baylis Manufact'g Co

16 à 30 Rue Nazareth
MONTREAL

Vernis

"Japan"
Wood Fillers
Blanc de Plomb
Peintures
&c., &c.

La plus considérable et la plus vieille établie des Manufactures de VERNIS au Canada.

HOTEL

VICTORIA

Toujours au premier rang

POUR Voyageurs, Commerce et Touristes

Les meilleures Salles d'Echantillons du Canada

Prix spéciaux maintenant offert aux familles à la recherche de pension pour l'hiver.

L'HOTEL RIENDEAU

est un hôtel de première classe, situé au centre de la ville, tenu d'après les modes américains et européens. Peut loger à l'aise 200 hôtes. Le tout n'a qu'à monter au pavillon sur le toit pour voir des vues incomparables de la ville et du fleuve St-Laurent.

Les prix sont des plus raisonnables comme on peut en juger: \$2 à \$3 par jour, suivant la chambre qu'on occupe.

Une visite est respectueusement sollicitée.

JOS. RIENDEAU

58-60 JACQUES-CARTIER SQ.,
MONTREAL.

Charles E. Roy

MARCHAND ET IMPORTATEUR DE CUIRS

413, 415, 417 RUE ST-VALLIER, ST-ROCH
QUEBEC

SPÉCIALITÉ:—Cuir à semelle Spanish, Eagle, Penetang, Bracebridge, Slaughter, Cuir Rouge, Cuir à Harnais, Veau Français St-U. Lyon, Bais & Fils, et M. M. et D., Kid Elastique.

— AUSSI —

Jobber en chaussures. Un assortiment d'Empèignes importées et toutes espèces de Fournitures pour chaussures.

CORRESPONDANCE SOLLICITEE

L. N. BERGERON & Cie

MARCHANDS-ÉPICIERS

Spécialités:

Vin de Messe, Sherry, Oporto, Vin St Michel, Vin Marcella, Cigares
Thé, Café, Etc., Etc.

En Gros et en Détail

151 - Rue St-Joseph 151
ST-ROCH, QUÉBEC.

Cooper, Fairman and Co., au-delà de.....	\$ 23,000 00
C. N. Armstrong, gérant au-delà de.....	100,000 00
	<hr/>
	\$177,057 31
ajoutant pour gages dus	5,000 00
et pour les trois jugements.	1,234 14

nous trouvons un total de \$183,291 45

Il y a encore la créance de McFarlane, sous-contracteur d'Armstrong, pour la construction du chemin. Cette créance est d'environ \$189,000.00, montant pour lequel le parlement, par le statut 1891, ch. 97, lui a réservé première hypothèque sur le chemin pour obtenir de lui qu'il abandonne son droit de retenon.

Dans le cours de décembre dernier, la compagnie a envoyé un nommé J. W. Rider payer quelques-uns des employés le long de la ligne. Rider, dans son affidavit, ne dit pas le chiffre des sommes qu'il a payées, mais par les reçus annexés aux affidavits produits, cette somme ne doit être qu'une bagatelle. Cet affidavit de Rider est extraordinaire et doit être examiné avec soin.

Après avoir donné son titre d'agent général de fret et de passagers pour la compagnie Atlantique, il déclare que le 7 décembre dernier, on lui a remis une liste comportant les sommes dues pour gages aux employés de la compagnie de la Baie des Chaleurs, au 1er août dernier, avec instruction de se rendre le long de la ligne et de payer toutes les réclamations pour gages d'après la liste en main et qui seraient vérifiées par lui; qu'on lui a remis les fonds nécessaires pour cet objet; qu'en arrivant à Caplin, il a commencé à payer les employés, et qu'il a payé tous ceux qui se sont présentés. C'est dans cette course qu'il s'est fait remettre par une cinquantaine d'employés de la ligne des affidavits d'un caractère bien particulier, et dont huit au moins ont été désavoués depuis sous serment. Ces affidavits, imprimés, sont dans la forme suivante:—

"Je, soussigné, étant dûment assermenté sur les Saints Evangiles, dépose et dit:

"Que je suis créancier de la Compagnie de chemin de fer.....pour la somme de.....

"Que je ne crois pas que la dite compagnie soit insolvable, et que je suis satisfait du contraire:

"Que je considère l'action du commissaire des chemins de fer de cette province, en prenant ces procédés contre la dite compagnie, inutile, vexatoire, et très préjudiciable, à mes intérêts comme tel créancier, ainsi qu'à la dite compagnie, et que je suis absolument opposé à ce qu'il leur soit donné suite.

"Et, lecture faite, j'ai signé.

"Assermenté devant moi, à..... dans le district de.....ce..... jour de décembre 1895."

Il n'est pas nécessaire d'insister sur le caractère étrange des deux derniers paragraphes de ces affidavits qui sont donnés presque tous par des journaliers et des illettrés.

Il est vrai que des personnes mieux placées ont donné des affidavits du même genre.

Je mentionnerai les officiers et actionnaires de la compagnie et les créanciers,

dont je mentionne les noms plus haut, tels que: J. H. Wurtolo, Arch. Campbell, J. D. Shallow, A. E. Gervais, James Cooper, James Baxter, Fred. Walsh et Campbell & Brodie, mais il est impossible d'attacher aucune importance à leur croyance que la compagnie n'est pas insolvable, parce que rien ne démontre qu'ils connaissent le véritable état des affaires de la compagnie, son avoir et son débit, et surtout son incapacité de payer de pauvres employés qui souffrent et attendent leur salaire depuis plus d'un an.

Quant à considérer l'action du commissaire des chemins de fer comme inutile et vexatoire, ils ne sont guère compétents à exprimer une opinion sur ce point. La question demande une étude plus sérieuse que celle qu'ils paraissent avoir faite, et je ne suis pas disposé à abdiquer mon jugement devant le leur.

Pour en revenir aux paiements faits par Rider, le long de la ligne, au milieu du mois de décembre dernier, et aux affidavits qu'il a fait donner en même temps par les employés, les journaliers et quelques marchands, j'ajouterai que pour eux les deux compagnies n'en font qu'une ainsi qu'il est évident d'après les affidavits et les comptes annexés, et la chose n'est pas surprenante, le président, le gérant et le surintendant étant les mêmes dans les deux compagnies, et cette partie du chemin de l'Atlantique étant connue sous le nom de section de la Baie des Chaleurs. Enfin, cette dernière compagnie n'étant que la continuation de la première.

Je ferai remarquer que contrairement au serment de Rider, qui dit avoir payé à Caplin tous ceux qui se sont présentés, je trouve qu'Alexis Bujold s'est présenté, qu'il a donné un affidavit, No 43, qu'il est encore créancier des deux compagnies pour une somme de \$80.20, dont \$19.75 dus en 1884, c'est à dire par la compagnie de la Baie des Chaleurs. Rider n'a donc pas payé cet individu, car chaque fois qu'il a payé un créancier, le reçu est annexé à l'affidavit, et mention en est faite dans l'affidavit.

Je trouve encore l'affidavit de Théophile Poirier, No 55, pour \$174, pour pension fournie aux hommes, en 1893, 1894, 1895 et pour ouvrage comme journalier en 1894; le compte de 1893 est de \$36, 1894 \$32, \$28 et \$5. Ces sommes, jointes au compte de 1895, formaient celle de \$184.70, et je trouve une note au crayon, que \$10 ont été payées le 11 décembre. Cette note explique pourquoi Poirier est resté créancier de \$174, mais elle constate aussi que Rider est loin de lui avoir payé tout ce qui lui était dû jusqu'au 1er janvier 1895.

J'en dis autant de l'exhibit No 58 de E. Kerr, à qui il est dû \$11 pour avoir accompagné l'arpenteur dans le mois d'août 1894. J'en dis autant du No 19, affidavit de McClellan, qui, sur \$44 dus en 1894, n'a reçu que \$10 en acompte. Il est inutile d'en citer d'autres, les cas sont nombreux. Cela explique comment Rider s'est bien gardé de donner une liste des montants qu'il a payés. On verra par une admission produite durant le délibéré, à ma demande, que ces affidavits ont été pris par ce même Rider durant le même voyage.

Il résulte de ces faits, ou que Rider

n'a pas dit la vérité, lorsqu'il jure qu'il a payé tous les créanciers à Caplin, ou que la liste qu'il avait en mains était une liste tronquée. Je préfère croire à cette dernière alternative, mais dans ce cas, comment se fait-il que la compagnie lui a mis en main une liste incomplète? car il est constaté par McCarthy qu'il a remis au bureau central à Montréal une liste complète de tout ce qui était dû jusqu'au mois d'août 1895. Cette liste consistait qu'il était dû \$17,000 aux employés, journaliers et maîtres de pension le long de la ligne dont \$5,000 par la compagnie de la Baie des Chaleurs. C'est cette liste qui aurait dû lui être mise en mains et non pas une autre qui n'est pas produite, dont on ne connaît pas la nature, et qu'il est impossible de contrôler. Il faut encore remarquer que Rider jure qu'on lui a donné une liste de tout ce qui était dû par la compagnie jusqu'au 1er août.

On serait porté à comprendre d'après ces expressions que la liste comprenait tout ce qui était dû aux employés de la ligne jusqu'au 1er août. C'est une manière de parler fallacieuse, en ce qu'elle donne à entendre que cette liste comprenait tous les gages dus au 1er août aux employés de la ligne. Tel n'est pas le cas. Cette liste se rapporte qu'aux gages dus par la compagnie de la Baie des Chaleurs et elle a cessé d'exploiter sa ligne le 1er janvier 1895. Tous les gages, depuis ce temps, sont dus par la compagnie Atlantique.

C'est après avoir étudié attentivement cet affidavit de Rider, qui m'a surpris tout d'abord, en ce qu'il donne à entendre qu'il a payé les gages dus jusqu'au 1er août 1895 à tous ceux qu'il a rencontrés, que j'ai, durant le délibéré, obtenu des avocats des intimés une admission que c'est le même Rider qui a pris les 50 affidavits de Caplin et des environs, en même temps qu'il faisait les paiements mentionnés dans sa déposition.

Je conclus donc sans hésitation que la compagnie de la Baie des Chaleurs est insolvable. Je lui trouve une dette de \$183,000 et de \$180,000, total \$363,000, avec trois jugements contre elle et une saisie pendante, et les salaires d'employés en souffrance depuis au-delà d'un an. Je ne lui connais absolument rien à son avoir, ni bien, ni argent, ni créance. Il est vrai qu'elle a vendu son chemin à l'Atlantique moyennant \$400,000 qui devaient être payées comptant; \$500,000 en obligations de la compagnie Atlantique et \$900,000 en actions libérées du capital social de l'Atlantique.

Les paiements en argent, obligations et actions devaient être faits dans les six mois du 15 avril 1894, sinon la vente était nulle et non avenue, et sans effet. Puisque l'Atlantique a été mis en possession plus de six mois après cette date, on doit supposer que les \$400,000 ont été payées et employées quelque part. Quant aux obligations et actions de l'Atlantique, j'ignore si la compagnie de la Baie des Chaleurs les possède, et comme j'en viens à la conclusion que l'Atlantique est insolvable, légalement parlant, je n'attache guère d'importance à cette créance. Il me suffira de dire que l'article 17, section 25, C. C., déclare que "la faillite est l'état d'un commerçant qui a cessé ses paiements." Il est impossible de prétendre que la compagnie de la Baie des Chaleurs

n'est pas insolvable dans le sens du Code. Je n'ai aucune preuve qu'elle ait les moyens de faire face à ses engagements et fût elle en état de le faire qu'elle ne doit pas être moins considérée en état de faillite parce qu'elle a cessé ses paiements depuis longtemps.

Quant à la compagnie Atlantique au Lac Supérieur, je trouve également au dossier la preuve qu'elle est insolvable dans le sens de la loi. Deux faits principaux me déterminent à cette conclusion. Le premier, c'est qu'elle n'a pas payé les gages de ses employés depuis le jour qu'elle a pris possession du chemin, c'est-à-dire depuis le premier janvier 1895; le 2e, c'est l'admission que je trouve dans la correspondance des officiers supérieurs de la compagnie qu'elle n'a pas les moyens de payer ses employés.

La liste de paie produite par McCarthy est de \$20,205 pour gages dus le 1er octobre 1895, ce qui comprend, comme je l'ai dit, environ \$5,000 dues avant le 1er janvier 1895. Je trouve dans cet item \$3,282.50 pour les journaliers qui ont pelleté la neige en janvier, février et mars 1895; \$1,893.17 pour salaire du surintendant, dont \$200 à peu près sont dues par la Baie des Chaleurs. En outre, il y a une somme de \$2,142.08 due à plusieurs marchands pour fournitures. La compagnie n'a pas cherché à payer un seul sou sur ses dettes et lorsqu'elle a envoyé Rider pour payer quelques unes des créances dues par la Compagnie de la Baie des Chaleurs, le long de la ligne, et obtenu les affidavits dont j'ai parlé, on a laissé de côté complètement tout ce qui était dû par l'Atlantique.

Armstrong jure dans l'un des affidavits qu'il a donnés, que la Compagnie ne doit pas \$18,000 pour salaires, elle ne doit, dit-il, qu'un faible montant dont il ne peut donner le chiffre, parce que D. S. McCarthy, le surintendant, a enlevé frauduleusement les listes de paye et les livres de compte. Mais, d'après lui, dès que ces montants seront connus, ils seront soldés et la Compagnie a les moyens de le faire.

Cette assertion d'Armstrong est contredite par les affidavits pris par Rider le long de la ligne, et qui démontrent qu'il a constaté personnellement par affidavits des créances contre l'Atlantique pour gages au montant de \$6,393, ainsi qu'il appert de la liste des affidavits produits en cette cause. Il est encore contredit par le fait que les copies des listes de paye déposées par McCarthy dans le mois de septembre constataient une somme de \$17,000 dues pour salaire au 1er août dont \$5,000 par la Baie des Chaleurs.

Enfin il est contredit par la correspondance d'Armstrong et celle du président, laquelle constate l'incapacité absolue où la compagnie était de payer les gages des employés depuis le mois d'octobre 1894 jusqu'au 24 octobre 1895.

Le 31 octobre 1884, le président de la compagnie de la Baie des Chaleurs et de l'Atlantique au Lac Supérieur, car il remplit les deux charges, écrivait à D. S. McCarthy, surintendant de la compagnie de la Baie des Chaleurs:

"Dear Sir,

"I just receive yours of the 29th and under the circumstances I find your demand just but very discouraging as I am

not (and the Company either) in a position to meet your wants. So far it has taken all the money I could raise to keep the indebtedness rolling in the hope that a favorable solution would come out of Mr. Armstrong's mission and though he has been most positive in his hopes and assurances, I to-day find myself without any cash result.

"I cabled him to night pressing for a true answer so that I may fathom the position to its deepest depth and act accordingly. I am pretty sure that arrangements can be made with the Mess. Connolly to keep the line open and finished in the spring, but I cannot approach them till Mr Armstrong gives up his hopes. Mr Armstrong cables and letter are so much different to result achieved that I cannot explain or understand the whole matter. He must have been played with, or made a fool of. The intended strikers should be kept quiet for a few days more or awed by threats of justice. I will wire as soon as I receive news.

Yours truly,

J. R. THIBAudeau."

Je cite cette lettre parce que la compagnie Atlantique n'est que la continuation de la Compagnie de la Baie des Chaleurs, et que l'état de gêne ou d'insolvabilité dans lequel la compagnie de la Baie des Chaleurs se trouvait à cette époque a continué à exister de la même manière après le 1er janvier 1895, sous le régime de la compagnie Atlantique au Lac Supérieur.

Dans une lettre du 10 mai 1895, écrite par C. N. Armstrong, directeur-gérant de l'Atlantique au Lac Supérieur, adressée à D. S. McCarthy, je lis ce qui suit: "I am obliged to leave to-morrow to close our financial arrangements there, which will enable us to at once clear off all indebtedness on the line. I am due in London on the 21st and as I will cable money from there, I think there is no doubt about your being placed in funds by June 1st to pay all wages. Our employees have been patient and I hope they will continue so. We have had a great deal to contend with and have done our best for them, and I wish them to have confidence and they will be well treated in the future.

"I remain

"Yours very truly,

Signed: "C. N. ARMSTRONG,
"Managing-director."

Le 15 juin 1895, le président de la compagnie écrit à D. S. McCarthy:

"Your letter of the 11th is to hand with detailed memorandum of our liabilities. Indeed your people must be very good to have waited so patiently for their money, and it proves amply the confidence they must have in our Superintendent. However, I now hope that funds will be sent to you in the course of next week and that we shall be in a position to wipe off the whole of our indebtedness. The issue of our debentures which was to take place on Wednesday last the 13th, has been delayed till today and will be closed on Tuesday evening, so we can fairly expect funds by Thursday next, and in that case I would likely go down and see the men paid off. Mr. Armstrong finds things very favorable for the

issue and is assured by his agents that it will be successful."

Yours truly,

Signed: "J. R. THIBAudeau."

Le 4 juillet 1895, le président écrit au même:

"I have yours of the 2nd instant and I really hardly know what answer I should give you. We find out that outside pressure (the C. P. R. no doubt) is taking away from us not only the Government sympathies and support, but actually is forcing it to shirk his binding arrangements with us. Mr. Morgan is still in Ottawa and trying to make things right, but I do not know what the result will be. Things are delayed in London on account of the bad faith and rascally hesitations of the Government.

"I will to-night cable your wants to Mr. Armstrong as we cannot do any thing from here."

"Yours truly,

"J. R. THIBAudeau."

Le 24 octobre 1895, c'est-à-dire depuis que l'exploitation de la ligne a cessé, le président écrivait encore à McCarthy:

"Dear Sir,

"The Directors have decided that the line should be reopened for traffic without delay and that all employees of the line willing to work should be given the opportunity of assisting in keeping the line open.

"Every effort is being made to pay arrears of wages as soon as possible and the directors will not cease their efforts, but they feel that they are justified in asking for the loyal support of all employees."

(Signed) J. R. THIBAudeau,
President.

"C. N. ARMSTRONG,
Managing director."

Je n'ai donc pas d'hésitation à en venir à la conclusion que la compagnie était réellement insolvable, et qu'elle est incapable de continuer la construction ou seulement l'exploitation du chemin. Le jugement ne parle pas de l'accusation que les intimés ont portée contre le ministre des travaux publics et D. S. McCarthy, gérant de la compagnie, d'avoir conspiré ensemble pour empêcher la circulation des trains et favoriser ainsi la procédure actuelle. Cette accusation est aussi peu raisonnable en droit que mal fondée en fait. Le ministre a procédé dans l'exécution d'un devoir public. McCarthy me paraît s'être conduit du commencement à la fin avec une loyauté que le gérant et le président reconnaissent dans la correspondance que j'ai citée. Qu'il ait refusé, d'accord avec les employés de la ligne, privés de leur salaire depuis un an et plus, de continuer l'exploitation du chemin à moins que leur salaire ne fût payé et dans l'espérance que la ligne sera exploitée par d'autres, la chose est naturelle et raisonnable; ce qui n'est pas raisonnable c'est de leur en faire un crime.

J'invite maintenant les créanciers et les parties à me donner leur avis sur la nomination du séquestre.

Le tribunal devait procéder trois jours

près
séque
d'une
pour
dure
comm
la G.
On
une r
rera
chem
P.
form
en ch
délit

UN

Le
ticle
rentie

"
1892,
n'aur
Parta
min c
vers l
deux
plain.

C'é
ment,
voire
qu'à
la pro
parois
des A
vies,
des g
long

Le
tides
de la
Garn
qui tr
et do

"Le
consti

Cet
souple
temps
plus i
de la
énora
bois;
comm
longt
trepi
comp
Mère,
parlé
un mi
ment,
millio
à pap
pulpe
tionne
évalu
tonne
nel ce
moiti
pour l
envie
dével
dinar

près, le 17 courant, à la nomination d'un séquestre; malheureusement, il a suffi d'une inscription de la cause en appel pour renvoyer aux calendes cette procédure attendue avec impatience par le commerce et la population en général de la Gaspésie.

On va pleurer; et pendant ce temps-là, une région importante du district savourera le supplice de Tantale, ayant un chemin de fer et ne pouvant s'en servir.

P. S.—Lundi, la demande d'appel a été formulée devant la cour d'appel. Le juge en chef Lacoste a pris la question en délibéré.

UN TRONÇON DU PARRY SOUND

La *Journal d'Agriculture* consacre l'article suivant au chemin des Basses Laurentides:

" Cette ligne, ouverte seulement depuis 1892, a déjà pris une importance qu'on n'aurait jamais pu calculer à l'origine. Partant de la Rivière-à-Pierre, sur le chemin de fer du Lac St-Jean, elle se dirige vers la rivière St-Maurice, en traversant deux comités, ceux de Portneuf et de Champlain.

C'était là, il y a quelques années seulement, une région absolument déserte, voire même inconnue. Il fallait aller jusqu'à St-Thècle ou St-Tite pour retrouver quelque image des paroisses ordinaires de la province. Aujourd'hui, l'on compte une paroisse nouvelle, celle de Notre-Dame des Anges, puis une autre paroisse en voie de formation autour du Lac des Sables, excellente région agricole, et enfin des groupes déjà dignes d'attention le long de la rivière Batiscan.

Le chemin de fer des Basses Laurentides a un parcours de quarante milles, de la Rivière à Pierre jusqu'à la station Garneau nouvellement érigée près du pont qui traverse le St-Maurice, à Grand'Mère, et dont la compagnie du chemin de fer "Le Grand Nord" vient de terminer la construction.

Cette région, dont personne n'aurait soupçonné la valeur jusqu'à ces derniers temps, va devenir l'un des facteurs les plus importants de l'industrie forestière de la province. Il s'y trouve des quantités énormes des plus belles essences de nos bois; elles ne vont pas rester stériles, comme cela est arrivé si souvent et si longtemps chez nous, faute d'esprit d'entreprise ou de moyens d'exploitation. La compagnie du moulin à pulpe de Grand'Mère, dont nous avons précédemment parlé à nos lecteurs, et qui a déjà dépensé un million de dollars pour son établissement, est à la veille de dépenser un autre million pour la construction d'un moulin à papier, dans le voisinage du moulin à pulpe. Le combustible nécessaire à l'actionnement de ce nouveau moulin est évalué à 18,000 cordes de bois ou à 12,000 tonnes de charbon par année; le personnel comprendra 1200 hommes, répartis moitié pour les travaux du moulin, moitié pour l'abattage du bois dans les forêts environnantes. Qu'on juge un peu des développements et des progrès extraordinaires qu'une pareille exploitation va

amener dans cette partie du pays jusqu'ici improductive! Qu'on juge de l'élan qu'elle va donner à tous les endroits colonisables! Avant deux ans, nous allons voir un village considérable à Grand'Mère, des chemins s'ouvrir dans toutes les directions, l'activité envahir et faire reculer la forêt elle-même, des centres d'affaires s'établir, de nouveaux débouchés et de nouveaux champs de travail offerts à notre jeunesse enfin tout un domaine spacieux venant apporter sa contribution à la production et à la prospérité nationales. Ce sont là de ces faits et de ces résultats en perspective qui encouragent et qui animent dans leur tâche les amis du progrès véritable et bien entendu de notre pays. Nous ne serons pas longtemps sans pouvoir les contempler et les recueillir de nos propres mains: en vérité, ce sera une récompense bien méritée et surtout venue dans le bon temps."

FINANCES

Les clearings des banques pour la semaine dernière sont:

	1896. 16 Jan.	1896. 9 Jan.	1895. 17 Jan.
Montréal.....	\$10,953,406	\$12,782,187	\$12,005,559
Toronto.....	6,874,777	10,135,913	6,310,271
Hallfax.....	1,390,306	1,657,130	1,223,587
Winnipeg.....	1,153,995	1,540,308	1,007,862
Hamilton.....	681,362	904,891	621,532
Total.....	\$21,053,846	\$27,050,427	\$21,158,331

La ville de London, Ont., est inondée de fausses pièces de 50 cents, de la nouvelle émission des Etats-Unis. Si tel est le cas, on fera bien de vérifier, avant de les recevoir, les pièces américaines neuves, car les faussaires ne borneront probablement pas leurs exploits à London.

L'agence contre les contrefacteurs et pour la poursuite de ceux-ci, publie une intéressante note que nous reproduisons: Il existe en ce moment un billet faux de la Banque de Toronto: Il porte le No 26151. En travers, à chaque extrémité, ces mots en impression: King Street Branch; signé par J. Adams, jr, caissier. George Gooderham, président, 11 juillet 1887. Le dos est rose avec têtes en relief. Les lettres du mot "Ten" sont en vert en larges caractères. Le billet, très artistique, est dessiné à la plume.

ACTES OFFICIELS

Un supplément de la *Gazette Officielle* a paru samedi dernier, contenant le texte de quelques-unes des nouvelles lois d'intérêt public: amendements aux taxes et licences commerciales, aux lois de chasse, aux sociétés de bienfaisance ou compagnies d'assurance mutuelle, enquêtes sur les affaires publiques, amélioration des chemins, cimetières, paiement des employés de chemins de fers, privilèges des constructeurs, etc.

Seguin, Lalime & Cie, de St-Hyacinthe, fabricants de chaussures, demandent des lettres-patentes les constituant en corpo-

ration. Capital \$60,000. Sociétaires: L. J. Seguin, de St-Hyacinthe; W. McNalty, de St-Jean d'Iberville; J. C. Desautels, N. P., Benoni Lalime, et Aug. Seguin, de St-Hyacinthe.

Sont nommés commissaires d'écoles: A St-Louis de Kamouraska:—Rév. N. H. Leclerc et Xavier Landry, en remplacement de feu N. Lapointe et de Horace Dumais absent.

A St-Philippe de Néri.—Théodore Jean en remplacement de P. Drouin, décédé.

On annonce des ventes de terrains pour taxes dans les comtés suivants: Bellechasse, Bonaventure, Champlain, Charlevoix No. 1, Lac St-Jean No. 2, Lévis, L'Islet, Maskinongé, Mégantic, Montmagny, St-Maurice, Sherbrooke et Stanstead.

Ces ventes se font le premier mercredi de mars, ou si ce jour est non juridique le mercredi suivant.

La colonisation fait toujours son bon-homme de chemin.

Colons inscrits:	
Pour le Lac St-Jean (octobre)	93
" (nov.)	31
Pour la Matapédia	53
Inscrits au bureau de colonisation de Montréal	215

UN LIVRE TOUJOURS D'ACTUALITÉ

Nous recommandons tout particulièrement aux marchands le nouveau livre: *Manuel de Droit Civique*, par le professeur Magnan. Avec son index détaillé, ce livre répond à toutes les questions que peut se poser le citoyen. Précisément à cette époque où l'on ne parle que d'élections parlementaires ou municipales, son utilité éclate davantage. On y trouvera tous les renseignements nécessaires sur l'organisation politique du pays, les attributions respectives des divers gouvernements, sur le régime électoral, tout jusqu'à la formule du bulletin de vote et la manière de s'en servir. La question du suffrage y est traitée au long.

C'est le livre désormais indispensable dans toutes les familles. Il devrait aussi faire partie de la librairie de tout magasin général à la campagne.

On se le procure au prix du gros: \$6 la douzaine, en s'adressant à l'auteur C. J. Magnan, à l'Ecole Normale Laval, ou 150 rue St-Olivier, à Québec.

In Re S. J. O'NEIL,

Insolvable.
AVIS est par le présent donné que MERCREDI, le 29 JANVIER courant, à 11 heures a. m., l'on procédera à la vente par encan de l'actif de la présente faillite, à tant dans la piastre, comme suit:

Fonds de commerce, coffre à argent et fixtures.....	\$ 696 54
Dettes de livres.....	1521 72

Le magasin sera ouvert Mardi, le 23 courant, pour inspection des marchandises.

L'inventaire et la liste des crédits pourront être examinés tous les jours à mon bureau, bâtisse du Richelieu, rue Dalhousie.

G. H. BURROUGHS, Québec, 17 janv. 1896. Carreau.

SOLONNE DE L'ENTREPRENEUR

Parlons un peu du Carnaval. C'est à peu près tout ce qui se fait de construction en ville dans le moment. Mais aussi il faut dire que cela représente tout à fait une somme d'argent. Nous avons compté hier à l'Hôtel-de-Ville pour plus de \$4,000 de permis de construction sur la voie publique pour les fins du Carnaval.

Détaillons :

Entrepreneur W. J. Peters, porte de ville en glace au pied de la côte Lamontagne, \$175; tour en glace au Pacifique, 26' de hauteur, \$300; grande tour en spirale sur l'Esplanade, \$1,500.

Entrepr. L. D. Vézina, marquise monumentale avec colonnes et chapiteaux en glace, décoration en verdure, panoplies symboliques, groupes d'animaux, installation d'un buffle vivant, \$200.

L. Hardy, une pyramide en glace au Club des Marchands, \$25. Entrepr. Maguan.

Entrepr. Vézina, arcade en glace chez E. Sylvain rue du Pont, \$25.

Entrepr. E. T. Pâquet, grand arc de triomphe surmonté de tours et tourelles aériennes, coin rues de la Couronne et St-Joseph, \$350.

Entrepr. Moisan, lion sculpté en glace chez J. F. Ellis, rue St-Joseph, \$10.

Entrepr. J. J. Barbeau, tour en glace, 143 rue Dorchester, \$50.

Laroche, épicier, et F. X. Fortier, un arc au coin des rues Richardson et Dorchester, \$50.

Jos. Jobin, balustrade et canon en glace, 92 rue Dorchester, \$25.

M. Brochu, 11 et 12 Halle Jacques-Cartier, tour en glace, \$15.

Vézina & Massé et J. E. Gagnon, arc de triomphe en neige peinte et marbrée rue St-Joseph, et une horloge antique très originale, avec mouvement en bois, par J. E. Gagnon, le tout environ \$100.

Décoration en glace Boulevard Lange-lier, par A. Gingras, J. Poiré, H. Raymond et J. Bonhomme, \$10.

T. Lemieux, relieur, 34 rue Garneau, un lion en glace, \$15.

C. Lyonnais, 50 Dorchester, un flacon à marinades en glace, \$15.

Au Vendôme, M. Côté, une grande statue de Washington en glace, sur piédestal en neige nuancée, \$50.

J. Picard, épicier rue St-Joseph, bouteille en neige 21' de hauteur, au nom de Proteau & Carignan, \$40.

P. Allaire, \$15 Notre-Dame des Anges, décoration en glace, \$15.

Le même et Eugène Leclerc, bouteille monstre de la Brasserie de Beauport, à la Halle Jacques-Cartier, 50' de hauteur, \$300.

Au Syndicat de Québec, fuseau de fil symbolique surmonté de l'Aigle américaine, avec la devise *E pluribus unum*, le tout en glace sculptée. Entrepreneur Montreuil. Coût probable \$50.

Chez MM. Bussières, dans le haut du Faubourg, on bâtit un grand arc de triomphe qui coûtera \$100

Boulo de neige monstre en face de l'Hôtel-de-Ville, 40' diamètre, entrepr. Morency & Guérard, \$260.

F. Guillette, rue N. D. des Anges, arc, \$15.

Z. Rogers, 737 rue St-Vallier, un portique décoratif, \$25.

Restaurant Gladstone, rue des Glacis, statue de Gladstone, \$25.

Entrepr. E. Roy, décoration chez H. Young rue du Pont, \$10.

H. A. Paré, 55 rue du Pont, caribou en glace \$15.

Entrepr. Richard, soupiero en glace chez Noël & Cie rue St-Joseph, \$15.

A l'Événement, statue de Guttenberg en glace \$10.

Lavigueur & Hutchison, statue de Mendelsohn en glace, 14' de hauteur, \$30.

A Giguère rue St-François, arc \$10.

T. Dechère, rue Massue, hutte d'Esquimaux, \$25.

Dav. Rousseau, lombier, rue St-Vallier, cafetière en glace, \$15.

Louis Vézina, 7 Du Quesne, portique en glace, \$5

A. Roy, 43 St-Augustin, arc en papier.

N. Mainguy, 241 Arago, portique, \$5.

Entrepr. Jobin, chez E. Durand rue St-Jean, saumon en glace, \$11.

Entrepr. Thivierge, chez Lord, Chouinard et Donati, rue du Pont, palissade en glace, \$15.

Z. Pâquet, série de pyramides lumineuses : \$100.

Ch. Riverin, rue de la Couronne, pyramide lumineuse, \$20. Entrepr. X. Znan.

N. Lelièvre & Cie, rue St-Joseph, un buffet en glace. Les mêmes auront dans la procession une chaise monstre, 12' de hauteur. Le tout évalué à \$35.

Confiserie Dne Vve W. Davis, Pain de Savoie sculpté en glace : \$15.

Entrepr. E. Picard, chez L. N. Bergeron & Cie pyramide lumineuse en glace à effets tricolores : \$30.

Ce n'est là qu'une partie des inscriptions enregistrées à l'Hôtel-de-Ville, où elles arrivent toujours au moment où nous allons sous presse.

Citons encore de mémoire : la statue de La Liberté éclairant le Monde, un morceau de 7000 livres sur piédestal en glace en face des grands magasins J. B. Laliberté, \$150, ouvrage exécuté par le sculpteur L. Jobin.

Sur la place de la gare du Lac St Jean, les citoyens du voisinage font élever une grande statue en glace du maire Parent.

Chez Jos. Gauthier & Frères, rue St-Joseph, un ours polaire sculpté en glace.

Le Club Mercier, à St-Roch, a commandé une statue de Honoré Mercier.

Au poste central des pompiers, rue Ste-Ursule, on admire une monumentale reproduction de la chute Montmorency en hiver, avec pont suspendu et chute d'eau naturelle.

A St-Sauveur, les deux postes de pompiers font d'autres merveilles, un moulin à vent en mouvement et une reproduction acquise en glace du monument Short-Wallick.

Chez C. A. Parent, marchand de fer, rue St-Joseph, décoration originale en barils vides, etc.

La liste précédente ne mentionne pas non plus la tour fortifiée du Square Notre-Dame à la Basse-Ville, ni le phare de la Halle St-Pierre.

Coin rue Richelieu et Côte Ste-Geneviève, des particuliers élevent une jolie structure en neige.

L'un des clous du Carnaval sera sans contredit le Fort Montcalm, une enceinte de 600 pieds de circonférence, peuplée de variétés, qui coûte plusieurs centaines de piastres au propriétaire E. Lapointe.

Non loin de là, M. Barbeau a construit une pittoresque maison à façade en glace, qui paraît destinée à servir de salle à manger.

Sur le Boulevard Langelier, on a installé une glissoire monstre d'une dizaine d'arpents, toute bordée de blocs de glace

A ajouter à la liste des décorations en perspective : B. Houde & Cie, Bresse & Cantin.

J. Sauviat, restaurants Lorne et Turgeon, rue St-Joseph etc.

Nous ne croyons pas exagérer en évaluant à \$8,000 l'architecture complète du Carnaval. C'est énorme pour de la glace et de la neige. Il est vrai que celle-ci fait un peu défaut et vaut de l'argent dans le moment !

Et que dire des décorations de magasins ! Ce sera d'une beauté inouïe. Citons au fil de la plume :

Chez J. B. Allard & Fils, les grands confiseurs de St-Roch, une reproduction en sucre de la grande tour de glace, avec incrustations de candi imitant la glace au naturel.

Au Syndicat de Québec, une réduction superbe du pont de glace qu'on avait parlé de jeter sur la rivière St Charles.

Chez Z. Pâquet, reproduction monumentale de la tour de glace.

Chez Hudon, Paradis & Cie, Haute-Ville, superbe reproduction du fort en neige de la rue St-Pierre.

Chez J. E. Martineau, rue St-Joseph, deux vitrines renversantes : une miniature de la Tour aérienne de la rue St-Joseph, en corbeilles, cartouches et autres articles de quincaillerie ; une miniature de la Chute Montmorency, avec eau courante.

Etc., etc., etc.

- D. Ouellet, architecte, prépare les plans et devis pour une nouvelle église en bois dans la paroisse de St-Malachie Dorchester. Les soumissions seront demandées dans deux ou trois semaines pour la construction complète (extérieur et intérieur de cette église.

- M. David Ouellet a encore plusieurs plans à préparer pour des travaux d'églises et résidences privées pour lesquels des soumissions seront demandées dans le cours de l'été prochain. Tout fait espérer que ces projets d'édifices religieux fourniront une bonne part d'ouvrage à la classe ouvrière de cette ville.

- Jos. Gauthier & Frère, les peintres-décorateurs si bien connus, sont en train de faire subir toute une toilette à leur vaste établissement de la rue St-Joseph. Ils installent de magnifiques bureaux en fine boiserie et grandes glaces sur la façade de la partie neuve du bloc et en font finir l'étage supérieur pour y étaler les vitres et glaces dont ils font un grand commerce. Ils font aussi poser partout la lumière électrique. L'entrepreneur De Courcy fait la boiserie de cette superbe installation, et l'escalier des nouveaux magasins est des ateliers O. Gignac & Fils.

LE
"MARCHÉ FRANÇAIS"
 Journal quotidien Commercial, Agricole
 et Maritime

6 Place du Louvre, Paris
 Indépendamment de sa spécialité pour les grains et farines, qui en fait un journal unique dans cette partie, le *Marché français* renseigne sur les sucres, huiles, pétroles, vins, alcools, viandes, bestiaux, café, riz, laines, cotons, légumes, pommes de terre, fourrages, légumes secs et tous autres produits.

I D A T I N I O I R A D I I I E T T E C N E C T D O U I I
 J E I
 J
 R U

J. B. BEDARD & Frères

44 et 46 Rue St-Pierre
QUEBEC.

Antérieurement aux réparations considérables que nous ferons subir à notre magasin, et qui devront commencer en janvier, nous offrons à **Grande Réduction** le reste de notre lot d'articles émaillés, théières, cafetières, etc., ferblanterie; 413 caisses de thé Japon, vert et noir, 132 ballots de beau tabac en feuille; pipes en terre et en bois; brosses de toutes sortes; poivre blanc et noir; 200 doz. de corsets, etc.

People's Bank of Halifax

Fondée en 1864

BUREAU DE DIRECTION:
PATRICK O'MULLIN, Président
JAMES FRASER, Vice-président
Hon. M. H. RICHY, CHARLES ARCHIBALD
W. J. COLMAN

Bureau principal: HALIFAX, N. E.
JOHN KNIGHT, caissier.

AGENCES:

Québec
Lévis, P. Q.
Fraserville, P. Q.
Lac Mégantic P. Q.
Cookshire P. Q.
Wolville, N.-E.
Windsor, N.-E.
North End, Halifax, N.E.
Luanenburg, N.-E.
Canso, N. E.
Edmunston, N.-B.
Woodstock, N.-B.
Shediac, N.-B.
North Sydney, C.-B.
Port Hood, C.-B.

CORRESPONDANTS:

Montréal—Bank of Toronto.
Terrebonne—Bank of Nova-Scotia
St-Jean, N. B.—Bank of New Brunswick.
New-York—Bank of New-York.
Boston—New England Nat. Bank.
Minneapolis—North Western Nat. Bank
Londres—Union Bank of London.
Paris—Crédit Lyonnais.

LA BANQUE JACQUES-CARTIER

BUREAU PRINCIPAL: MONTREAL

CAPITAL PAYÉ.....\$500,000
FONDS DE RESERVE.....\$225,000

DIRECTEURS—L'hon. ALPH. DESJARDINS, Président; A.S. HAMELIN, Vice-Président; DU-MONT LAVIOLETTE, JOEL LEDUC, A.L. DE MARTIGNY, Directeur Général; TANCREDE BIENVENT, Asst-Gérant; E. G. ST-JEAN, Inspecteur; J. E. A. LEFEBVRE, Asst-Inspecteur.

SUCCESSALES—St-Hyacinthe, A. Clément, gérant; Drummondville, J. E. Girouard, gérant; Beauport, L. Leduc, gérant; Laurentides, P.Q., H. B. Ethier, gérant; Hull, P.Q., J. P. de Martigny, gérant; St-Simon, D. Denis, gérant; Québec, St-Sauveur, N. Dion, gérant; Rue St-Jean, C. S. Powell, gérant.

Fraserville, J. O. Leblanc, gérant; Valleyfield, Is. de Martigny, gérant; Victoriaville, A. Marchand, gérant; Plessisville, E. C. P. Chevreuil, gérant; Ste-Anne de la Pérade, J. A. Rousseau, gérant; Paspébiac, P.Q., H. Bourbeau, gérant; Edmonton, N.O., S. R. Benoit, gérant.

BRANCHES A MONTREAL—St-Jean Baptiste, M. Bourret, gérant; Ste-Caméron, G. Ducharme, gérant; St-Henri, H. Dorion, gérant; Rue Ontario, A. Boyer, gérant.

DEPARTEMENT D'EPARGNES—Au Bureau Principal et aux succursales.

CORRESPONDANTS—Londres, Angleterre; Le Crédit Lyonnais; do Glyn, Mills, Currie & Co; Paris, France; Crédit Lyonnais; New-York: National Bank of the Republic, do The Bank of America; Boston: The Merchants Nat. Bank; Chicago: Bank of Montreal; Canada: The Merchants Bank of Canada; do: Bank of British Nth America.

Emet des crédits commerciaux et des lettres circulaires, payables dans toutes les parties du monde.

La Banque Nationale

BUREAU CHEF QUÉBEC

Capital payé - - - - \$1,200,000

DIRECTEURS:

R. AUDETTE, Ecr., Président.
A. B. DUPUIS, Ecr., Vice-Président.
L'hon. JUCÉ CHAUVEAU, Ecr., M. P. P.
V. CHATEAUVERT, Ecr., M. P. P.
N. RIOUX, Ecr., N.Z. FORTIER, Ecr.
J. O. VILLENEUVE, Ecr., M. P. P.

GEORGE CREBASSA, Gérant Général.
P. LAFRANCE, Gérant Bureau de Québec, Inspecteur.

SUCCESSALES:

Québec faubourg St-Jean, Ste-Marie, Beauce, Chicoutimi, Roberval, Ottawa, Winnipeg, Man.
Montréal, Sherbrooke, St-François Nord-Est, Beauce.

AGENTS

Angleterre: The National Bk of Scotland
France: Crédit Lyonnais, Paris, et Succursales MM. Grönebaum, Frères & Cie, Paris.
Etats-Unis: The National Bank of the Republic, New-York, National Reserve Bank, Boston, Mass.

Les collections reçoivent une attention spéciale et les retours en sont faits avec la plus grande promptitude.
On sollicite respectueusement la correspondance.

PATINOIR A ROULETTES DE ST-ROCH

COIN DES RUES

Notre-Dame des Armes et Dorchester

OUVERT TROIS FOIS PAR JOUR A L'EXCEPTION DU DIMANCHE

Orchestre tous les soirs, et les mardis, jeudis et samedis après-midi.

Chemin de fer **LOTBINIÈRE & MEGANTIC**

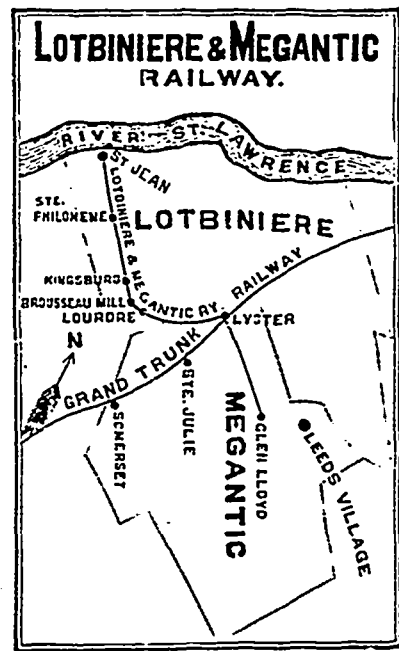

Allant à Kingsburg tous les jours, dimanche excepté.
Allant à Ste-Philomène les lundis, mercredis et samedis.
Raccordant à Lyster avec le convoi mixte du G.T.R., pour Lévis à 6h p.m., les lundis, mercredis et samedis.
Express pour Montréal, 9:45 P.M.
Express de Montréal, 6h A.M. tous les jours.

J. T. Morkill, Ingén. et Surint.
Jas. King, Président.

Elz. Picard
Jos. Shink

TELEPHONE 978

Alp. Laberge
L. N. Rioux

A LA QUEBECOISE

155, RUE ST-JOSEPH, ST-ROCH, QUEBEC

(EN FACE DU PRESBYTÈRE)

Importateurs de Marchandises Sèches

A constamment en stock un assortiment de Tweeds, Serges, Etoffes à Robes, Tapis, Prêlarts, Garnitures de maisons, Etc., Etc., Etc.

UN SEUL PRIX. TAILLEURS ET MODISTES EMPLOYÉS A LA MAISON

TELEPHONE 2240.

J.B. ALLARD & FILS

CONFISIEURS

—ET—

Manufacturiers de Biscuits

—147-149—

RUE ST-JOSEPH, ST-ROCH, QUEBEC.

La Banque de Québec

INSTITUÉE 1816. INCORPORÉE 1821.

Capital autorisé - - - \$3,000,000
payé - - - - 2,500,000
Réserve (rest) - - - - 500,000

BUREAU PRINCIPAL - - - - QUEBEC.

CONSEIL D'ADMINISTRATION:

R. Smith, Esq., Président.
Wm. Withal, Esq., Vice-Président.
Geo. R. Renfrew, Esq., Saml J. Shaw, Esq.
G. LeMoine, Esq., John T. Ross, Esq.
W. A. Marsh, Esq.,
Thos. McDougall, Gérant-général.

SUCCESSALES ET AGENCES AU CANADA:

Ottawa, Ont. Toronto, Ont. Pembroke, Ont.
Montréal Est. Thurold, Ont. Trois-Rivières.
Rue Ste-Catherine. St-Roch de Québec.
Agents à New-York—Bk. of British North Am.
Agents à Londres—The Bank of Scotland.

Lecture pour les Dames

MODES PARISIENNES

Voici une robe pour jeune femme. La jupe en satin crème sans aucune garniture; le corsage en satin rose est agrémenté de grands revers de satin vert dessinant le décolleté, garnis dans le bas de dentelle crème. Deux pattes de satin vert retenues par des boutons de strass ferment le corsage dont les manches ont délicieuse allure. Chou vert surmonté d'une aigrette dans les cheveux. Un fichu de mousseline de soie, croisé sur la poitrine et rentré dans le décolleté, suffira à transformer cette toilette de bal en toilette de diner.

La jupe et les manches de cette toilette sont entièrement doublées de tissu de crin. La Parisienne, vraiment élégante, a une prédilection toute marquée pour les jupes à godets qui l'avantagent et font ressortir la grâce de sa démarche. Aussi a-t-elle le plus grand souci de ce qui peut comme doublure donner aux jupes l'ampleur nécessaire, et, après un écart en faveur de tissus de tous genres, même de papier, elle revient au tissu de crin, ce bon tissu bien français, qui donne, par son élasticité et sa souplesse, le soutien tant désiré.

Nos mondaines élégantes se débarrassent généralement de leurs manteaux lorsqu'elles vont rendre visite à leurs amies. La plupart, cependant, ont soin de garder une coquette fourrure qui n'est qu'un charme de plus ajouté à leur toilette. Il est de ces parures qui sont adorables. Vous pouvez en juger par ces deux modèles.

Ci une sorte de col extrêmement original et fort seyant, en loutre, en martre du Canada, renard argenté, zibeline, etc., enfin en telle fourrure qui mieux plait. Il est de forme elliptique, plutôt quarronde, c'est-à-dire allongé sur les épaules. Six queues formant frange au milieu du dos. Le devant se plonge en cravate dont les pans se terminent par des panaches de queues.

Inutile d'ajouter que, comme tous les cols de fourrures, celui-ci se perd dans les cheveux qu'à moitié il recouvre.

Autre col d'allure encore plus particulière. Une bande de fourrure se plisse et tombe devant de chaque côté, s'aminçant jusqu'à la taille où se posent deux jolies têtes naturalisées. Très chaud et pas embarrassant.

INFORMATIONS GÉNÉRALES

Les voitures d'été roulent encore dans les paroisses de Ste-Marie, St-Joseph, St-François et St-Georges, sur les bords de la rivière Chaudière, tandis que les voitures d'hiver circulent sur la glace de cette rivière. C'est un spectacle inouï jusqu'à ce jour pour nos amis de la Beauce. Ceux qui ont voyagé dans ce pays pittoresque, qui connaissent la rapidité des chevaux de cette région, peuvent s'imaginer facilement ce qu'on y voit de ce temps-ci. *Time is money.*

Trois nouveaux bureaux de poste viennent d'être ouverts dans la province de

Québec: ce sont ceux d'Auvergne, comté de Portneuf; Boulevard St-Denis, comté de Laval, et Jonction de Tring, comté de Beauce. D'un autre côté, les bureaux de Bersimis, comté du Saguenay, et station St-Frédéric, comté de Beauce, ont été fermés.

Toute la récolte des pommes de terre dans les provinces maritimes n'est pas encore sur le marché. On estime que le stock en vente à quelques milles aux environs de Andover (Victoria), Nouveau-Brunswick, est de 20,000 boisseaux. Sur d'autres points de l'île du Prince-Edouard et de la Nouvelle-Ecosse, il y en a aussi de grandes quantités de disponibles.

La pêche du homard a commencé le 1er janvier sur les côtes des provinces maritimes et se continuera, à moins d'un sursis accordé spécialement, jusqu'au 1er juillet prochain. Il y a peu de bateaux occupés et tout le produit de la pêche prend le chemin des États-Unis.

Lord Aberdeen, gouverneur général du Canada, possède dans le district d'Okanaga, Colombie Anglaise, un ranch et une ferme d'une étendue de 15,000 acres, ou de plus de vingt-trois milles carrés. Cinq mille arpents sont à la charrue et le reste en pâturage. Le prix d'achat et les frais d'améliorations de cette immense ferme s'élèvent à \$350,000. Sur la propriété, il y a actuellement six cents bêtes à cornes, cent chevaux, etc. On sait que lord Aberdeen est l'un des plus riches seigneurs d'Angleterre, possédant un revenu de \$400,000 par année.

On dit en certains quartiers politiques que, si le gouverneur-général ne fait pas ceci et cela, il sera rappelé. Avec son indépendance de fortune, lord Aberdeen ne doit guère s'inquiéter de ces bruits: il a assurément les moyens de marcher droit.

FRUITS CONVENANT A NOTRE COMMERCE

Nous extrayons du dernier rapport de M. Aug. Dupuis, le président des Horticulteurs du comté de l'Islet, quelques observations qui méritent de faire autorité:

LA PRUNE

Dans les comtés de l'Islet et de Kamouraska, on fait de grands préparatifs pour la plantation des vergers au printemps. Parmi les arbres fruitiers, on choisira de préférence les pruniers, dont la culture est incontestablement la plus profitable. Aujourd'hui, — cela est reconnu — les moindres vergers donnent autant de revenus nets que 20 à 40 arpents de terre exploités autrement. Et, pendant qu'il est très difficile d'écouler les produits de ferme ordinaires, les fruits, au contraire, notamment les prunes, même à peine mûres, se vendent rondement, et, ce qui est plus, argent comptant. Le fait est que le Canada, actuellement encore, est loin de récolter une moisson suffisante de ce fruit délicieux. Ainsi, nous avons im-

porté, cette année, de la Californie, 2,300,000 livres de prunes sèches, 240,000 livres de prunes fraîches, et de l'Europe, 2,000,000 livres de prunes sèches.

Puisque le sol et le climat des bords du St-Laurent, à l'est de Québec, conviennent admirablement bien à la culture des plus belles variétés de pruniers d'Europe (grossés sur racines rustiques), pourquoi les petits propriétaires, les cultivateurs, les hommes de profession ne se livreraient-ils pas davantage à une exploitation si avantageuse? Pourquoi, par notre négligence et notre apathie, laisserions-nous aller à l'étranger de milliers de piastres pour des fruits qui se récolteraient si bien dans notre province, grâce à nos terrains sablonneux?

Par exemple, cette année, les prunes *Bradshaw*, *Lombard*, *St-Cloud*, *Reine Claude*, etc., ont valu de 50 à 75 centins le gallon. Or, plusieurs de ces arbres ont rapporté chacun de 20 à 25 gallons, soit \$15 ou \$18 le quart. N'est-ce pas un magnifique résultat?

LA POMME

D'autre part, remarquons que l'une des pommes les plus estimées en Angleterre est la *Rainette*, appelée ici *Russet* ou pomme grise.

L'arbre qui porte ce fruit délicieux est rustique, très productif et des plus vigoureux. De plus, il vit longtemps. — La *Rainette* se conserve saine jusqu'au mois de juin.

Enfin, je répéterai l'observation émise maintes fois par les membres de notre Société d'horticulture, à savoir que les six ou sept variétés de pommes les plus profitables dans nos districts sont:

La *Duchesse d'Oldenburg*.
La *Transparente* de Russie.
La *Wealthy*.
La *Fameuse*.
La *Russet* ou *Rainette*.
La *Calville* jaune.

Les *Hyslop*, *Transcendante* et *Whitney*, de Sibérie.

Les trois variétés les plus fécondes sont sans contredit: la *Transparente* de Russie, belle et bonne, mûrissant au mois d'août; la *Duchesse d'Oldenburg*, encore plus belle, mûrissant en septembre; la *Wealthy*, magnifique pomme rouge, grosse, délicieuse; elle se conserve jusqu'au mois de mars.

Ce sont les variétés les plus avantageuses pour le besoin des familles et pour les marchés de Québec, de Montréal, de la Rivière du Loup et de Rimouski.

NOTES SPÉCIALES

Nos remerciements à l'agence locale de la Canada Life Assurance Co, pour un très ingénieux agenda de bureau, d'une feuille pour chaque jour de l'année.

M. C. O. Bédard, ébéniste rue St-Joseph, annonce dans nos colonnes des ameublements en tous genres. Les visiteurs du Carnaval trouveront leur avantage à lui rendre visite. Nous croyons pouvoir leur assurer des achats dont ils seront fiers.

Moteurs polyphasés

Hector Grenier

MARCHAND-QUINCAILLIER

(EN GROS ET DETAIL)

436 Rue Saint-Jean, Québec

Ayant agrandi son commerce, invite les commandes en
FERRONNERIE POUR CONSTRUCTION, CARROSSERIE et
MEUBLES, PEINTURES, HUILES, VERNIS, VITRES ETC

ARTICLES DE CHASSE ET DE PÊCHE,
PLATRE DU NOUVEAU-BRUNSWICK ET CIMENT DE PORTLAND

Spécialité : **ARTICLES DE PLOMBERIE**

Téléphone 549

O. Picard & FILS

Plombiers, Gaziers, Ferblantiers, etc.

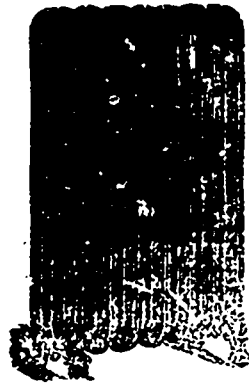

Poseurs d'APPAREILS DE CHAUFFAGE
à air chaud, à eau chaude et à la vapeur.

Pose d'appareils électriques les plus perfection-
nés et les plus modernes.

Installation de **Sonnettes Electriques.**

199 Rue St-Jean, Québec.

Fonds de Banqueroute de... **EDM. BÉLANGER**

\$38,000

de Marchan-
dises Sèches

Hardes faites, lingerie pour dames et messieurs, fourrures et
quantité d'autres marchandises trop longues à énumérer.
Vente au comptant à énorme réduction. L'assortiment est tout
nouveau. C'est une rare occasion pour les marchands.
Venez de suite profiter des "bargains" offerts par

EDM. BÉLANGER & Cie 29 et 31 Notre-Dame
Basse-Ville.

J. F. GUAY N. RIOUX & Cie
524 RUE ST-VALLIER

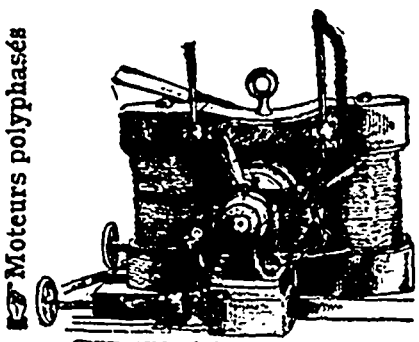

**Dynamos, Téléphones,
Fils, Cables, Etc., Etc.**

Epiciers en gros

162-164 RUE ST-PAUL, QUÉBEC

Thés - :: - Cafés
Sucres, Etc.

Célebres vins de Sicile **INGHAM**

L. G. CHABOT
RELIEUR ET REGLEUR

34 Côte Lamontage, Québec
Cet établissement, quoique récemment créé, est déjà
l'un des plus encouragés, grâce à ses prix modérés et à la
satis action donnée au public en faisant de l'our à ce de
première classe.
Toute commande sera exécutée promptement à des
prix défiant toute concurrence.
Une visite est sollicitée afin de s'assurer ses prix.

Poissons! Poissons!!

Harengs du Labrador, du Cap Breton,
de Point Mouton—en quarts et demi
quarts.—

Morue "1 et "2 et grande, Morue sèche,
Saumon, Anguille, Sardines, Nauves;
Huile morue, Huile loup-marin, Huile
marsouin, Huile raffiné à la vapeur.

J. B. RENAUD & Cie
126 à 140 Rue St-Paul, QUÉBEC

POISSON!

Derniers arrivages
Hareng Extra Large qrts. & demi qrts.

" No 1 "
Morue, Saumon, Truite, etc.
—PAR—

GEO. TANGUAY,
Bureau: 48, rue St-Paul
Magasin: 33 & 35, 34 & 36 St-André
Quais : rue St-André & Dalhousie
Aussi : Fleur, Lard, Grains etc

La Compagnie **CAOUTCHOUC**
Canadienne de ..

DE MONTREAL
CAPITAL \$1,500,000

Manufacturiers {
..... de... {
Claques,
Pardessus,
Bottes,
Tuyaux,
Courroies,
Paquetages,
Etc., Etc.

Nous attirons l'attention du com-
merce sur nos nouveautés en **Claques et**
Pardessus, formes nouvelles, qualité et
fini garantis.

Bureau principal:
333 et 335 rue St-Paul
MONTREAL.
Succursales à TORONTO et WINNIPEG.

SIMÉON GOSSELIN & Cie
MANUFACTURIERS DE

Vermicelli et Macaroni
160 RUE SAUVAGEAU
QUÉBEC

C. O. BEDARD

Fabricant de MEUBLES,
288 RUE ST-JOSEPH
Annonce une réduction générale sur tout
son stock, surtout sur meubles de salon.
Entière satisfaction garantie sur toute
commande qui lui sera confiée.

LIMES ET RAPES "BEAVER"
(Marque garantie)

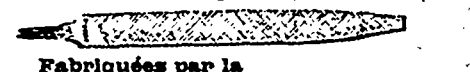

Fabriquées par la
"BEAVER FILE WORKS Co.
(Fabrique de limes "Castor")
LÉVIS, QUÉBEC
Demandez le catalogue de nos prix.

DERNIERE HEURE

L'abondance des matières et annonces de dernière heure nous force de supprimer pour cette fois l'Index classifié des annonces.

LES FAILLITES DE LA SEMAINE

D'après R. G. Dun & Co

Ont. Québec Ant. prov. Total 1894
Janv. 16 34 35 12 81 60

Aux Etats-Unis, il y a eu 395 faillites contre 378 l'an dernier.

LA SEMAINE A QUÉBEC

Québec, 24 janvier 1896

Inutile d'insister sur les choses sérieuses au milieu du brouhaha du Carnaval. Bornons-nous aux informations essentielles, soyons laconique.

D'abord les changements à noter dans les prix de gros.

En épicerie, on remarquera une nouvelle avance de $\frac{1}{2}$ c. sur tous les sucres, sauf sur le granulé, qui reste à $4\frac{1}{2}$ à $4\frac{3}{4}$ avec perspective de hausse prochaine.

Dans les fers, notez une réduction sur tôle et "boiler plate", outre la réduction déjà annoncée sur fils de fer à clôture.

Le foin est coté \$1 de plus. Les oranges de la Californie ont fléchi de 40c. par boîte. Les produits de la ferme restent aux mêmes prix.

Légère excitation dans le monde manufacturier. Les faillites qui se succèdent dans l'ouest commencent à créer quelque anxiété. Cette semaine encore, deux faillites importantes dans la chaussure en Ontario. Une manufacture de Québec est prise pour \$8,000; une autre pour \$4,000, heureusement elle avait pu retirer pour \$2,500 de marchandises avant la faillite. Une autre, qui a changé de mains l'automne dernier, est créancière pour \$7,000.

Le cuir est stationnaire, sauf le cuir à semelle qui est plus ferme. La situation n'est pas tout à fait avantageuse, les peaux étant plus chères que le cuir, et le cuir à semelle surtout étant trop cher en proportion du prix de la chaussure. Tout de même, les manufacturiers sont très occupés à remplir leurs abondantes commandes.

Jobin & Rochette ont dans le moment cinq de leurs sept voyageurs sur la route.

Il n'est pas dans nos habitudes de commenter les affaires de faillite qui se présentent. Mais nous croyons devoir faire exception pour le cas de Béland & Martineau, ou plutôt d'Alfred Martineau, car lui seul s'obstinait contre ses créanciers depuis l'an dernier, son associé ayant tout de suite consenti à faire cession. Nous félicitons la Banque Nationale de Pénergie qu'elle a apportée dans cette affaire; elle a fini par forcer Martineau à déposer son bilan, et la cession a mis fin à l'emprisonnement de celui-ci, qui était sous capias. L'état des affaires du cédant montre assez que la Banque avait raison. Le bilan déposé accuse un passif de \$112,000, qui selon quelques-uns peut aller à \$130,000. Figurent parmi les principaux créanciers:

La Banque de Québec, \$27,684.35; Banque Nationale, \$23,988.02; Banque du Peuple, \$8,325.04; Banque Jacques-

Cartier, \$4,915.07; J. S. Budden, \$4,924.98; Delisle, Dion & Co \$2,450; Owan Murphy \$2,059.98; G. Demers \$2,600; King Bros & Co., \$1,800; Hon. L. P. Pelletier, \$1,600; D. Arcand, \$8,350; Alf. Robitaille, \$300; J. B. Rousseau, \$1,400; Séminaire de Québec, à \$341.93; W. Clint, \$1,185; Cléop. Rochette, \$1,053; W.-R. Brodie, \$863.80; J. E. Martineau, \$849.51; Simon Peters, \$800.

L'actif porté au bilan est de \$30,000, dont environ \$8,000 réalisable.

Echos

Il est probable que c'est la propriété Chouinard qui va être expropriée pour élargir la rue Dalhousie. La succession demande \$20,000, et le comité \$17,000. On coupera peut-être la différence en deux.

Le maire Parent fait une proposition très sagesse à l'Institut Canadien en vue de l'élargissement de la rue de la Fabrique: \$10,000 pour libérer la dette de l'Institut, le logement dans le nouvel Hôtel de Ville, et \$600 par année pour achat de nouveaux livres. En retour, la bibliothèque de l'Institut serait bibliothèque publique. Espérons que le projet va aboutir. Ce serait justice, tardive il est vrai, pour M. Cyr. Duquet, qui a bâti un édifice dont la ville est fière et se trouve emprisonné comme si l'on en avait honte.

On dit qu'un syndicat local n'attend que l'évacuation du vieil Hôtel de Ville pour y bâtir un édifice monumental dont nous n'avons pu encore connaître l'objet.

On a inauguré hier soir le Fort Montcalm, très intéressant avec ses scènes de chasse en forêt, ses Indiens, ses animaux sauvages, son labyrinthe aboutissant à une lutte d'Esquimaux. On a aussi dévoilé la statue de Gladstone chez Scullion rut des Glacis, avec accompagnement de discours.

Hier soir, les marchands de Québec-Est se sont réunis chez M. J. B. Laliberté et ont résolu d'illuminer leurs magasins tous les soirs du Carnaval jusqu'à 10 hrs. Ce seront de rutilantes expositions qui feront courir toute la ville. De fait, on dirait que le Carnaval est tout à St-Roch. Jamais nous n'avons vu pareil entrain.

Une très originale conception, c'est le vivier en glace sculptée qu'expose un épicer de la rue Dorchester. Deux poissons, un saumon et une truite enfoncés dans la glace, ont l'air d'y flotter.

Le numéro-carnaval du *Daily Telegraph*, que nous venons de recevoir, est grand comme le monde. Tous les visiteurs du carnaval voudront l'avoir.

Il y a apparence de la formation du pont de glace d'ici à demain.

A J. Maxham & Cie vendront le va pour *Brothers* à l'enchère le 28. Le vaisseau est visible dans le bassin Louise.

Bulletins de dernière heure

Drummondville.—Reaves & Belanger, foin, nouv. soc.

J. M. Turcotte, m. g., offre comp.

Ireland.—I. Fréchette & Frère, bois, nouv. soc.

Lévis.—Geo. Lambert, épice., a obtenu composition à raison de 20c. dans la \$.—Alf. Lemieux, curateur.

J. & A. Guérrette, thés, cess. vol. à N. Matte. Vente de l'actif le 29 au bureau

de N. Matte, 93 rue St-Pierre. Stock \$331,30; crédits \$30.

Lubric & Cie, nouv., sur le point d'entrer en aff.

Louisville.—Independent Match Co. fab. d'allumettes, composition.

Québec.—T. Blouin & Cie, fab. savons, ouvrent succurs. d'épicerie.

Baldwin & Co, dissol. et nouv. société. J. F. Guay, électric., vente pour le 31 et non le 29.

Leclerc et Dubois, chauss., dissol. de société.

Ferd. Patry, épice., offets sous saisie.

Blouin, Verret & Cie, nouv., sur le point d'entrer en affaires.

Pouliot, Pagé, Noël et Guenette, nouv., sur le point d'ent. en aff.

Hedleyville.—Edm. Julien & Cie, nouv. société.

St-David.—Cyr. Turgeon, épice., actif vendu par Paradis & John. Stock adjudé à 37 $\frac{1}{2}$ à Joseph Laberge, de Québec.

St-Paul de Chester.—Paradis & Cantin, m. gén., nouv. soc.

Sherbrooke.—J. A. Flagg, entr. de pompes fun., entr. en aff.

St-Tite.—S. H. Frigon, m. g., Larmache & Benoit nommés cur.

3 faillites nouvelles cette semaine dans le district.

PERSONNEL

M. Veasy Boswell, de Boswell & Bro, est retenu à la maison par la maladie depuis Noël. Nous sommes heureux d'apprendre qu'il est en convalescence et espère descendre à son bureau la semaine prochaine.

—M. F. T. Graham, l'habile gérant de l'agence R. G. Dun & Co en cette ville, quitte temporairement la position responsable qu'il s'était faite au service de cette puissante institution, pour faire un voyage de repos et de distraction en Europe. A cette occasion, les nombreux amis du haut commerce de Québec lui ont présenté cette semaine une adresse d'adieu. Nous nous joignons cordialement à cette marque d'estime.

M. Graham est remplacé par M. Robt Stewart, de Montréal, à qui nous souhaitons la bienvenue.

—M. A. P. Laurent, agent des fils Clapperton, a ouvert un bureau au numéro 240 rue St-Joseph, où M. P. Laurent son père a aussi un bureau d'agence.

PHOTOGRAPHIES-SOUVENIR POUR LE CARNAVAL

Nos meilleurs portraits-cabinet, valant trois piastres par douzaines, seront faits pour deux piastres pendant le carnaval et tout le mois de février, groupes au même prix. Une attention toute spéciale sera donnée aux groupes d'amis ou de raquetteurs costumés avec scènes d'hiver appropriées aux circonstances, 187 rue St-Joseph, chez M. A. R. Roy.

P. S.—Nous continuerons à faire nos portraits, grandeur naturelle, avec un beau cadre doré de 6 pouces de largeur 27 x 32 pouces de hauteur, le tout compris pour \$3.50, ouvrage garanti de première classe. Une visite pour vous convaincre de cette offre sans précédent.

187 rue St-Joseph, chez A. R. Roy, vis-à-vis l'église St-Roch. 36 Côte du Passage, Lévis.

VE

Dans

AVI

sera vt

soussig

cette s

A. St

At

B. A

C. A

D. 1

E. C

F. 11

G. O

H. A

I. 2

M. 4

Ja

à tant

L'h

St Pie

Le

lundi

févrie

Cot

A. J.

Qu

—

Dan

A'

le

en ce

Ce

48, r

jour

Te

prod

Qu

D

M

COI

elle

de t

R. t

acte

Bari

plus

pub

à Pe

VENTE A L'ENCAN

PAR A. J. MAXHAM & Cie

Dans l'affaire de

J. W. BAKER
Marchand et Contracteur
du Lac Edouard
Insolvable.

AVIS est par le présent donné que
MERCREDI, 5 FEVRIER 1896
A 11 HEURES A.M.

sera vendu par enchère publique au bureau des
sous-signés No 48 rue St-Pierre, Québec, l'actif de
cette succession comme suit :

- | | |
|---|------------------|
| A. Stock général..... | \$1418 49 |
| Ameublement du magasin..... | 18 50 |
| | \$1436 99 |
| B. Ameublement de l'hôtel compo-
nant meubles, ustensiles de cui-
sine, tapis, vaisselle, argenterie,
verrerie, lingerie et tout ce qui
est à l'usage de l'hôtel..... | 1271 30 |
| C. Ameublement du bureau..... | 224 90 |
| Instruments aratoires..... | 17 50 |
| D. 1 Piano..... | 242 40 |
| E. Crédits d'après liste..... | 200 00 |
| F. 1150 cordes bois de chauffage..... | 118 59 |
| G. Obligation par Amicet Tremblay
du St-Bruno Lac St-Jean..... | 1610 00 |
| H. Accessoires de touristes compri-
nant bateau à vapeur, chaloupe
et canots, tentes et 3 camps sur
le Lac Edouard..... | 800 00 |
| I. Propriété de l'hôtel lots 23 et 24 et
bâtisses dessus construites..... | 3104 25 |
| J. Propriété du moulin lots 25 et 26
et bâtisses dessus construites. | |

Tous les droits que la Succession du dit J. W.
Baker peut avoir dans
K. 4 Lots de Terre étant la partie Ouest du Lot
No 4 du 10e rang, la partie Ouest du Lot
No 5 du 10e rang avec maison, magasin et
autres dépendances, la partie sud du Lot
No 5 du 10e rang et la partie Nord-Est du
Lot No 5 du 10e rang du Canton Signat.
L. 2 Lots de Terre étant le No 9 du 9e rang et le
No 9 du 8e rang du canton Labarre.
M. 4 Lots de Terre Nos 23, 24, 25 et 26 rang du
Lac du Canton Laure.

La vente se fera pour chaque item séparément
à tant dans la plastre.
L'inventaire est visible à notre bureau 48 rue
St Pierre Québec
Le stock pourra être examiné sur les lieux du
lundi à midi le 3 février au mardi à midi le 4
février 1896.
Conditions de paiement : **COMPTANT.**
LEFAIVRE & TASCHEREAU
Curateurs-conjoints.
A. J. MAXHAM & CIE,
Encanteurs
Québec, 24 janvier 1896.

AVIS DE DIVIDENDE

Dans l'affaire de

P. LAURENT & CIE,
Marchands de Québec,
Faillis.

AVIS est par le présent donné qu'un premier
et dernier bordereau de collocation a été préparé
en cette affaire.

Ce dividende sera payable à notre bureau, No
48, rue St-Pierre, Québec, le ou après le trentième
jour de janvier 1896.
Toute opposition au dit dividende devra être
produite avant la dite date.

LEFAIVRE & TASCHEREAU,
Curateurs-conjoints.

Québec, 22 janvier 1896.

DEMEAGEMENT

— DU —
Restaurant COLUMBIAN

M. JOHN BARRY, propriétaire du restaurant
COLUMBIAN, rue St-Pierre, désire informer ses
clients et le public en général qu'il a l'intention
de transporter son hôtel aux Nos. 33 et 34
R. de St-Pierre, (porte voisine qu'il occupe
actuellement), le premier mai prochain. M.
Barry a décidé de changer de local afin d'être
plus en mesure de donner entière satisfaction au
public. Entrée par la place du marché semblable
à l'entrée actuelle.

PROGRAMME DU CARNAVAL DE QUEBEC

Du 27 janvier au 1er février 1896

1er jour, lundi.—9 h. Curling.—2 h. 30 Inauguration de la Tour de
glace.—5 h. Patinoir Québec.—8 h. Concert monstre avec Mme Alban.—8 h. 30
Ouv. des Patinoirs Aberdeen et St-Roch, et du Patinoir à roulettes à St-Roch.

2nd jour, mardi.—10 h. Curling et glissoires.—11 h. Musique et Danse
au Patinoir Québec.—2 h. Sortie du Tandem.—2 h. 30 Courses à la raquette.—
4 h. Hockey au Q. A. A. A.—8 h. Tug of war au Patinoir St-Roch ; " Faust "
à l'Académie de Musique.—8 h. 15 Championnat au Patinoir Québec.

3e jour, mercredi.—10 h. 30 Quilles.—2 h. 30 Courses sur patins.—
2 h. 30 et 5 h. Patinoir Québec.—8 h. Hockey ; Tug of War ; " Les Huguenots "
—8 h. 15 Mascarade au Q. A. A. A.—9 h. Bal des citoyens.

4e jour, jeudi.—9 h. Revue militaire.—10 h. Patinoirs.—1 h. 30 Pro-
cession du Carnaval.—2 h. 30 Patinoir St-Roch.—4 h. Patinoir Québec.—8 h.
" Romeo et Juliette " ; Patinoir à roulettes, Mascarade au Patinoir Québec.

5e jour, vendredi.—10 h. Patinoir.—11 h. Hockey.—2 h. Courses à
la raquette.—2 h. 30 Partie de Crosse sur patins.—7 h. 30 Patinoir à roulettes ;
" Il Trovatore ".—8 h. 30 Feu d'artifice et assaut de la Tour de glace.—9 h.
Hockey.

Dernier jour, samedi.—10 h. Patinoir.—11 h. Hockey militaire.—
2 h. " Lucie de Lammermoor ".—2 h. 30 Courses à la raquette.—3 h. Tandem
—5 h. Thé au Patinoir Québec.—8 h. Hockey ; " Rigoletto "—8 h. 30 Masca-
rade au Patinoir à roulettes.

Avec les compliments de

"LA SEMAINE COMMERCIALE"

STOCKS DE QUÉBEC

Changements à noter cette semaine :
Banque Nationale, vente à 72%.
Banque Union, 99½%.

COMMERCE DE BOIS

M. David Halden, l'un des grands com-
merçants de bois à charpente de Saginaw,
Mich., qui était à Toronto, samedi, a ré-
vélé que les Américains possédaient tou-
tes les principales scieries d'Ontario ou
étaient maîtres de leur production, et
qu'en conséquence, la loi préparée par M.
George Macdonald, député d'Algoma,
ayant pour but de restreindre le touage
des billots expédiés aux Etats-Unis par
les lacs, sera inutile pratiquement. En
1895, environ 142,000,000 de pieds de
bois en billots seulement ont été tousés du
Canada à Bay City. Cette année et à l'a-
venir, il ne sera expédié du Canada que
très peu de billots, le bois qui passera de
l'autre côté des lacs aura été au préala-
ble transformé par les scieries. M.M. Play-
ford & Cie, de Midland, ont signé un con-
trat par lequel ils se sont engagés à four-
nir 25,000,000 de pieds de bois à char-
pente par année pendant quatre ans et
toute cette marchandise est pour les com-

merçants des Etats-Unis. Presque toutes
les scieries, au nord du lac Huron, vont
être obligées de travailler jour et nuit
pour remplir les commandes du marché
américain.

Les droits imposés par le tarif des
Etats-Unis sur le prix ordinaire sont ac-
tuellement de un dollar. Cet impôt est
préjudiciable aux intérêts des Américains,
mais il va être réduit de 50 par cent à la
session actuelle du congrès. Ce change-
ment sera aussi avantageux aux commer-
çants canadiens qu'à ceux des Etats-Unis.
M. Halden a signé un contrat ces jours-
ci, avec des scieries du Canada, pour 42,
000,000 de pieds de bois.

F. Kéroack & Cie, fabricants de ciga-
res, auront dans la procession du Carna-
val un énorme échantillon de nouveau-
cigare le " S. N. P. ", dédié au maître Pa-
rent. Ce sera l'une des grosses curiosités
de la fête : il mesurera 15 pieds de lon-
gueur et sera porté sur un char spécial.

Conseil aux fumeurs pendant le Carna-
val : Demandez les tabacs B. Houde &
Cie, ils sont toujours d'une excellence
invariable.

BOURSE DE NEW-YORK

Tableau spécialement dressé pour la "SEMAINE COMMERCIALE"

(D'après dépêches du Stock Exchange, 9 rue St-Anoine)

24 JANVIER	JEUDI		VENDREDI		SAMR.		LUNDI		MAUDI		MERCREDI	
	Maxim.	Minim.	Maxim.	Minim.	Maxim.	Minim.	Maxim.	Minim.	Maxim.	Minim.	Maxim.	Minim.
Atchison, Topoka & Santa Fe.	14.7	14.5	14.4	14	14.1	13.6	14.1	13.6	14.3	14
American Cotton Oil Co.	16.6	16
" Tobacco Co.	79.6	79.2	79.2	78	78.6	77.4	81	78	79.5	74.4	79	76.1
" Sugar Refining Co.	103.1	103	103	101.4	102.2	100.2	101.3	100.4	102.2	101	102.5	101.5
Canada Southern.	48	47.5
Canadian Pacific.
Chicago Gas Co's Fid. T. R..	67	65.6	66.2	65.1	65.4	64.5	65.7	65	66.4	64.4	65	63.7
" Rock Island & Pacific.	67.1	66.4	66.4	65.2	65.4	63.6	64.6	63.7	66.4	65.7
" & Northwestern	98.3	98	97.6	97	97.3	97	98.2	97.4	98.4	98
Cleveland, Cin., C. & St. L...	35.2	35.1	35	34.6	34.6	33.4	34	33.2	34.4	34.1	35	35
Chic., B. & Quincy.	75.6	75.3	75	74.1	74.5	73	73.4	72.6	74.3	73.5	75	74.3
" Mill. & St-Paul.	69.5	68.7	68.6	68	68.2	66.4	67.3	66.5	68.3	67.1	69.1	68.4
" St-Paul & Min. & Om..	36.4	36.4	35.5	35.4	35.6	35.6
Delaware. Lackawanna & W..	162.4	162.4	162.4
" & Hudson.	125.4	125.4	125.6	125.6	124.6	125.6	124	125.4	125	125.1	125.1
Dis. & Cattle F. Co.	16.4	16.2	16.2	16	15.7	15.3	15.3	15	15.2	15	15.6	15.3
Erie.	15.4	15.4	14.7	14.4	14.6	14.6
General Electric Co.	26	26	26	25.3	26.1	24.7	27.2	26
Lake Shore.	143.5	143.7	143	145	142.4	142.4	141	140.6	142	141.4	143	142.1
Louisville & Nashville.	45.3	44.4	44.5	43.6	44	43	43.4	42.6	44.5	43.6	45.2	44.6
Missouri Pacific.	25.2	24.5	24.4	24	24.2	23.4	25	24.6	24.6	24.4
Manhattan Consolidated.	100.2	98	101	99.4	99.6	98.1	99.2	98.1	100	99.1	100.5	99.4
National Cordage Co.	5.2	5.2
New Jersey Central.	99	99	99.4	98.6	99	97.1	97.6	97.2	99.2	98.6	99.5	98.5
New York Central.	97.5	97.5	97.6	97.2	97	97.7	96.3	96.2	97	96.7
" & New England.
Northern Pacific Preferred. ..	12.7	12.4	12.2	12.2	11.6	11.6
National Lead Co.	25.7	25.4	24	24	23.6	23.2	23.4	23.2
Philadelphia & Reading.	8.2	8.2	8.4	8.2	8.2	8.2	8.2	8.1	8.7	8.4	9.6	8.5
Pacific Mail.	26.1	26	26.4	26.2	25.3	24.6	25.3	25	25.4	25.4	26.3	26.5
Union Pacific.	3.6	3.6	3.6	3.6
Western Union.	84.4	83.5	84.2	83.6	83.5	82.5	83.3	82.1	83.1	81.7	82.6	81.4
Wabash Preferred.	16.5	16.2	16.4	16.1	16	15.5	16	15.5	16	15.5	16.3	16.2
Petroleum.

MARCHÉS DE CHICAGO

	JEUDI		VENDREDI		SAMEDI		LUNDI		MARDI		MERCREDI	
	Maxim.	Minim.	Maxim.	Minim.	Maxim.	Minim.	Maxim.	Minim.	Maxim.	Minim.	Maxim.	Minim.
BLÉ												
..... Mai	60.5	59.6	59.7	59.4	60	59.2	59.6	58.7	59.4	58.7	63.2	61.4
..... Juillet	60.7	60.2	60.3	60.1	60.3	59.5	60.1	59.3	59.6	59.2	63.6	62.2
MAÏS												
..... Décembre
..... Mai	29.3	28.7	29	28.6	29	28.4	28.5	28.2	28.5	28.1	29.7	29.2
AVOINE												
..... Décembre
..... Mai	19.7	19.5	19.6	19.4	19.6	19.4	19.4	19.3	19.6	19.3	20.6	20.2
LARD												
..... Janvier	9.60	9.60	9.50	9.50	9.22	9.22	9.37	9.37	10.22	10.22
..... Mai	9.97	9.92	9.87	9.75	9.85	9.72	9.73	9.52	9.72	9.52	10.72	10.50
SAINDOUX												
..... Janvier	5.55	5.55	5.47	5.32	5.32	5.40	5.40	5.62
..... Mai	5.85	5.77	5.80	5.75	5.77	5.72	5.67	5.62	5.70	5.65	6.00	5.90
SHORT RIBS												
..... Janvier	4.70	4.65	4.22	4.60	4.55	5.02	5.02
..... Mai	4.97	4.87	4.85	4.87	4.80	4.80	4.72	4.87	4.77	5.35	5.20

La grande Compagnie Universelle d'assurances sur
 ✦ la vie, " l'EQUITABLE, " est incontestablement
La première du monde entier

Par ses progrès inouïs, son caractère cosmopolite et sa libéralité supérieure en toute chose essentielle.

Il existe plusieurs Bonnes Compagnies d'Assurances sur la Vie, mais entre toutes il doit y en avoir une qui est *la première*, et celle-là c'est *l'EQUITABLE*. Si vous voulez en connaître la raison, veuillez consulter les publications suivantes: 1o. Le Rapport spécial du Surintendant des Assurances de l'Etat de New-York au sujet de son Enquête officielle des affaires de l'Equitable; 2o. Résultats actuels des polices rendues à maturité; 3o. Tableau des réclamations pour décès payées en 1894. Alors vous serez convaincu de la Supériorité de l'Equitable pour les trois raisons suivantes: 1o. Sa stabilité incontestable; 2o. Ses grands profits et privilèges offerts aux Assurés de leur vivant; et 3o. Sa grande promptitude à payer les réclamations par décès.

L'EQUITABLE est la meilleure Compagnie
d'Assurance sur la Vie.

- 1o. Parceque son surplus Incomparable de \$37,550,000 est le résultat d'une *bonne administration* dans le *PASSÉ*; la preuve d'une stabilité inébranlable dans le *PRÉSENT*, et la sûre indication de grands dividendes dans l'*AVENIR*;
- 2o. Parcequ'elle a fait et fait encore plus de bien qu'aucune autre Compagnie, en fournissant à ses assurés une plus grande somme de protection réelle;
- 3o. Parcequ'elle possède plus qu'aucune autre Compagnie les deux éléments de sécurité, savoir: un grand nombre d'assurés disséminés par tout le monde entier, et un grand surplus disponible après avoir pourvu amplement à la somme totale de ses dettes;
- 4o. Parceque les remboursements à ses assurés depuis 10 ans ont augmenté beaucoup plus que ceux d'aucune autre compagnie, sans cependant n'avoir causé aucune diminution à son Surplus disponible, lequel dépasse actuellement de quinze millions celui d'aucune autre Compagnie;
- 5o. Parceque la promptitude avec laquelle elle a payé les réclamations par décès, dépasse celle d'aucune autre Compagnie: 70% des réclamations, en 1894, ayant été payé *LE JOUR MÊME* que les papiers lui ont été présentés;
- 6o. Parcequ'elle a fait preuve de la plus grande économie, tout en s'étant procuré le plus grand chiffre d'affaires qui ne se soit jamais fait jusqu'ici par aucune autre Compagnie;
- 7o. Parcequ'elle a ajouté à son fonds général la somme énorme de \$126,000,761 pendant les 10 dernières années, c'est-à-dire \$28,000,000 de plus qu'aucune autre Compagnie pendant le même espace de temps; et
- 8o. Parceque malgré le fait que le gros de ses affaires n'ait pas encore atteint la période importante des Dividendes, la Compagnie a cependant payé à ses assurés en 1894, une somme de Profits plus élevés que ne l'a fait aucune autre Assurance sur la vie.

Succursale de l'Assurance EQUITABLE sur la vie

No 86 Rue St-Pierre, Québec.

J. F. BELLEAU,

Agent Général.

DEMANDEZ
 le TABAC de la
 VIRGINIE

GOLDEN LEAF

Manufacturé par

**B. HOUDE
& CIE**

Québec.

PIANOS!

PIANOS!!

FOISY FRERES

Marchands en gros Pianos, Orgues et Machines à Coudre et en détail de.....

Vu l'encouragement reçu pendant les Fêtes de Noël et du Jour de l'An, nous avons décidé de continuer **NOTRE REDUCTION DE 25%**

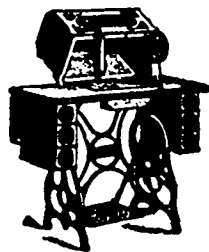

.....Jusqu'à la fin du Carnaval. A vous d'en profiter.



Seuls propriétaires de la Machine à Coudre Raymond ...et des Pianos Offenbach, Foisy et Demerson & Co.

Garantis pour 10 ans.

A. A. FOISY, Administrateur, Québec

431-433 rue St-Laurent, MONTREAL.

269 St-Joseph, coin rue Dorchester, QUEBEC.



La nouvelle route conduisant au célèbre Saguenay

TERRES A BLE

BON CLIMAT, BON BOIS, EXCELLENTE EAU

Le gouvernement provincial offre en vente au-delà de 2,000,000 d'acres des plus belles terres à blé qui se puissent trouver dans la provin. de Québec à 20 centins l'acre, à une distance de 10 heures seulement de Québec (190 milles par voie ferrée.

Toutes ces terres sont faciles d'accès par bateau à vapeur, sur le lac, et par les chemins du gouvernement, à partir du terminus du chemin de fer à Roberval.

Le chemin de fer de QUEBEC et du LAC ST-JEAN offre les avantages suivants : TRANSPORT GRATUIT de Québec au Lac St-Jean des colons et de leurs familles, de 300 livres d'effets de ménage pour chaque adulte, et de 150 livres pour chaque enfant. Tout excédant de 300 livres d'effets de ménage—mais pas au-delà d'un chargement de char pour chaque famille—sera transporté au prix nominal de 9 centins par 100 livres.

Les colons de bonne foi qui désireront seulement aller examiner les terres obtiendront un demi-passage de Québec au Lac St-Jean et retour pour \$2 5 chacun.

Les colons trouveront à acheter de belles terres en ulturo au Lac St-Jean.

Pour renseignements concernant la vente des terres, etc., s'adresser à l'Agent des Terres de la Couronne, à Roberval, Lac St-Jean. Pour autres renseignements, demandez notre brochure sur la colonisation et nos indicateurs.

Trains réguliers entre QUEBEC, ROBERVAL, LAC ST-JEAN et CHICOUTIMI.

BUREAU PRINCIPAL: Terminus, rue St-André, Qué., ALEX. HARDY, J.G.SCOTT, Agent général du fret et des passagers. Sec. et gérant.

Demandez les Vins de **A. SAUTET & CIE** Fabrication et maison de vente 89 RUE ST-PAUL, B.V.

Vin rouge depuis 50 cts le gallon
Vin blanc depuis 60 cts le gallon.

Tous nos Vins sont garantis pur Raisin

MARCHE DE DETAIL DE QUEBEC

Québec, 21 janv. 1896.

Bœuf 1ère, qualité, par 100 lbs..	9.00	@
" 2e	8.00	
" 3e	6.00	0 00
" par livre.....	0.05	0.15
Veau, ".....	0.45	0.12
Mo ton, ".....	0.07	0.10
Agneau.....	2.50	4 00
Porc frais par 100 lbs.....	5.00	5.50
" par livre.....	0.12	
Porc, salé, par baril.....	14.50	10.00
" par livre.....	0.10	0.11
Jambon, frais, par livre.....	0.06 1/2	0.08 1/2
" fumé.....	0.09	0.10
Farine Hungarian..... par baril	3.85	4.25
" Extra.....	3.60	3.05
" Forte à boulanger.....	4.00	4 10
" Extra d'print.....	3.55	3.60
" Superfine.....	3.45	3.09
" Fine.....	3.25	3 50
" en poche, 98 lbs.....	1.90	2.10
" d'avoine..... par baril	4.40	4.50
Blé d'Inde, blanc.....	2.40	2.50
" jaune.....	2.40	2.40
Saumon No 1, baril 200 lbs.....	16.00	16.50
" par livre.....	0.12	0.13
Morue vert., par baril.....	4.00	4.25
" en draft.....	4.50	4.75
" par livre.....	0.04	0.00
" par quintal.....	4.50	4.75
Huile de morue, par gallon.....	0.29	0.36
Hareng Labrador No 1, baril.....	4.50	5.00
Volailles, par couple.....	0.70	1.00
Poulets du printemps, par couple	0.60	1.00
Dindes, par couple.....	2 00	3.00
Perdrix.....	0.50	0.60
Canards noirs.....	0.75	0.90
Patates (Early rose), minot.....	0.32	0.33
Avoine, par minot, 54 lbs.....	0.31	0.35
Beurre salé, par livre.....	0.15	0.20
" frais.....	0.15	0.18
" en pains.....	0.20	0.25
Fromage, par livre.....	0.12	0.12 1/2
Gras, par doz.....	0.18	0.22
Foin, par 100 bottes.....	9.60	9.50
Paille, ".....	4.00	5.00
Bois par corde (2 1/2 pieds).....	3.50	4.50
" (3 ").....	3.50	5.50

COURS ET STOCKS

COURS STERLING

New-York, 23 janv. 11.00 h. a.m.—A vue 4.80 1/2
Soixante jours, 4.85

Bourse de Montréal

Montréal, 23 janv. 1895.

Canadian Pacific Railway, 54 à 58
Duluth Com., 5 1/2 à 5 1/2
Duluth Preferred, 12 à 10
Commercial Cable Company, 153 1/2 à 153
Wabash, preferred, 14 1/2 à 12
Montreal Telegraph Company, 164 à 160
Richelieu & Ontario Nav. Co., 100
Montreal Street Railway, 209 1/2 à 208 1/2
Montreal Street Railway, nouv., 205 1/2 à 205 1/2
Montreal Gas Company, 194 à 193 1/2
Bell Telephone Company, 158
Royal Electric Light Company, 150 135
Toronto Street Railway, 73 à 72 1/2

Bank of Montreal, 218 à 210

Quebec Bank, 125 à 115

Ontario Bank, 82 offert.

Banque du Peuple, 6 à 2

Molson's Bank, 178

Bank of Toronto, ex-div., 239 offert

Banque Jacques-Cartier, 100 demandé.

Merchants Bank, 108 à 103

Merchants Bank of Halifax, 170 à 170

Banque Nationale, 72 à 70

Union Bank, 100

Bank of Commerce, ex div., 135 à 133 1/2

Imperial Bank, 182 à 181

Eastern Townships Bank, 145 à 135

North-West Land Company, 50

Montreal Cotton Company, 123 120 1/2

La Société Artistique Canadienne

—BUREAUX—

210 ST-LAURENT, MONTREAL

Fondée dans le but de répandre et de développer le goût de la musique et d'encourager les artistes.

Incorporée par Lettres Patentes le 24 Décembre 1894.

CAPITAL - - \$50,000

1 PRIX de \$1,000 - - 1 PRIX de \$400

1 PRIX de \$150.00.

Et 2848 autres prix variant de \$1 à \$50 sont distribués TOUS LES 3 JOURS.

PRIX DU BILLET - - - 10 Cts

Mentionnez " La Société Artistique Canadienne quand vous achetez vos billets. Billets envoyés dans toutes parties du pays sur réception du prix et d'un timbre.

ON DEMANDE DES AGENTS RESPONSABLE

Pour la Campagne.

VENTE A L'ENCAN

PAR G. R. GRENIER & Cie

Dans l'affaire de

J. F. GUAY, Manufacturier Electricien,

de Québec, Insolvable.

AVIS est par le présent donné que

Vendredi, le 31 janvier 1896'

A 11 HEURES A. M.

Sera vendu par enchère publique, au bureau des

soussignés No 48 Rue St-Pierre, Québec, l'actif de

cette succession comme suit :

A—Stock de fournitures pour machines

Electriques.....\$252 51

B—Dynamo à Chicoutimi..... 100 00

C—Outillage et ameublement..... 240 20

D—Loyer de l'atelier jusqu'au 1er mai 96.

La vente se fera pour chaque item séparément à tant dans la piastre.

L'inventaire est visible à notre bureau.

Le stock pourra être examiné à l'atelier mercredi, le 29 janvier 1896, au No 524 rue St-Vallier, Québec.

Conditions de paiement " Comptant "

GEO. LEFAIVRE,

Curateur.

G. R. Grenier & Cie,

Encanteurs.

Bureau de

Lefavre & Taschereau,

Québec

BUREAUX D'ENREGISTREMENT

Nat. de l'acte	Par	En faveur de	Lieu de l'immeuble affecté ou résidence.	Montant
BEAUCHE				
Vente	J.A. Chlcoyne & Co	Corp. Episc. C. R. D. Sherbrooke	St-George ch. d'hyp.	100
Echange	Do A. Beaulieu Mag. Ouellet	Fort. Veulleux	St-François	1150 à t
Donation	Yo Gablin Poulin	Charles Poulin	"	1200 c
Vente	Sévère Langlois	Léonard Bolvin	"	500
"	Mag. Ouellet	Banque Nationale	"	"
Obligation	Alfred Lamert	John Atkin	"	"
Diss. société	Lemay & Lemay	St-Côme, Dile B. Alma Lemay & J. N. François Lemay	"	"
Société	Lemay & Cie	St-Côme, J. N. François Lemay & Dile Caroline Veulleux, commerce général	"	"

CHICOUTIMI				
Obligation	Frs Bouchard	Armas Bouchard	C. Tremblay	140
Echange	Méridé Demeule	Napoléon Potvin	C. Kénogami	600
Vente	Napoléon Potvin	Onésime Potvin	"	"
Bordereau	Thomas Lebel	Auguste Godreau	C. Jonquière	"
des ventes	Cast le Simard et Geo. Moinger & Co	Louis Gagnon fils	"	"
Vente	Louis Gagnon	Pitre Lapointe	"	900
Donation	Pitre Lapointe	Théophile Lapointe	"	100 p
Avis de cadast.	"	"	yables à Dile Auna Lapointe	"
Vente	Lefavre & Taschereau	L. G. Bellefleur	"	900
Obligation	Alfred Gauvreau Bellefleur et Dlle Eugénie Currier	Alexandre Larouche	"	1000 plus uno somme addit. de \$600 pour gar. frais à v. s'il y a lieu
Quittance	Dlle A. Lapointe	Théop. Lapointe	"	100

DORCHESTER				
Marriage	Nérée Fortier	Emma Turgeon	St-Anselme	"
Vente	Xavier Pouliot	Les Breton	Granbourne	45 à t
Cas-lon	La Breton	Damase Breton	"	80 à t
Obligation	Alex Bloudeau	J. P. Lessard	"	500 7 p c
Donation	Damase Beaudoin	Jos. Beaudoin	St-Bernard	"
Marriage	Adéard Bloudeau	Léa Gosséllu	St-Ildore	"
Mainlevée	Do C. F. Legard	Frs Rhéaume	St-Bernard	"

KAMOURASKA				
Obligation	Thomas Ward	De Alex. Dessaut	Kamouraska	300
"	Alf. Wil. Marchand	A. Fred Desjardins	St-André	450
"	Théodore Meunier	Luc Lizot	St-Pacôme	50
"	Frs Blanchet	"	"	50
Donation	Jos. Migneau	Jos. Migneau	St-Pascal	"
"	Modeste Landry	William Charest	"	"
Testament	François Duperré	De Delphine Hudon	St-Philippe	"
"	Léocadie Michaud	Octave Laplante	St-Germaine	"
Vente	François Michaud	François Lévêque	St-Pacôme	100
"	Dom. Lévêque	"	"	600
"	Jos. Gendron	Frs H. Anctil	St-Philippe	600
"	Etienne Landry	J. Bte Lajoie	St-Pascal	300
Quittance	Hon. J. T. Taschereau	Gull. Michaud	St-Louis	350
"	Cleophas Guérette	Alex. Lévêque	St-Alexandre	187
"	Chs Letellier	Jos. Desjardins	Rivière-Ouelle	1300
"	Héritiers Chapais	Clovis Bérubé	St-Philippe	1825
"	Prudent Bérubé	"	"	700
"	Joseph Anctil	"	"	200
Déclaration	J. Bte Lavole	Is M. Castonguay	Ste Héldne	"
Convention	Luc Lizot	Corporation	St-Pacôme	"

LÉVIS				
Vente	Q. Warehouse Co	Que. Central Ry.	Lévis	22500 p
"	C. A. Prévost	De Jos. Prévost	St-Romuald	1500 p
Donation	Pierre Morin	Pierre Morin fils	St-Lambert	"
"	Honoré Filteau	Joseph Filteau	St-Nicolas	"
"	Frs Méthot	F. X. Méthot	"	"
Trans. droits	Alfred Pageau	F. X. Pageau	Lévis	40 p
Testament	De J. B. Roy	Son mari	St-Henri	"
Quittance	Benj. Cadorette	et autres	St-Romuald de tous dds	"
"	L. J. Demers	Pierre Giroux	St-Jean	4400
"	Damase Guilmotte	Louis Bouffard	St-Lambert	325
"	Nicolas Bernier	Auguste Bourget	"	350

LOTBINIÈRE				
Donation	Hon. Bergeron et al	Nap. Bergeron	223-455 St-Apollinaire	"
Obligation	Onésime Beaudet	Ferd. Blanchet	St-Jean	1000
"	Hermén. Beaudet	Ferd. Blanchet	"	700
"	Léopold Clouette	P. R. Marilneau	"	150
Vente	Ferd. Guérard	Jeffrey Langevin	St-Philomène	454
Obligation	J. Bte Charest	Rvd. A. Blanchet	St-Croix	1040
Donation	Ferd. Bergeron	Balthaz. Bergeron	No. 96 St-Flavien	"
Obligation	Xenophon Pouliot	Rvd Ad Blanchet	St-Croix	1100
Donation	Balthaz. Bergeron	Josaphat Bergeron	No. 96 St-Flavien	"
Testament	Elisée Mailhot	Joseph Mailhot	St-Philomène	"
"	De Emilie Gauvin	Jos. Mailhot	"	"
Décl. et donat.	Joseph Mailhot	Oct. Chrétien	"	657 St-Jean
Vente	Amelle et Olive Guéhard	Michel Nadeau	St-Louis	25
"	A. Tremblay & Co	J. B. Bédard	St-Antoine	25
Cession	Jos Lefavre et al	Cie d'Aqueduc	partie 87 St-Antoine	"
Obligation	Raymond Bernier	Lucien Bernier	St-Edouard	400
Testament	Marie Elzire Desrochers	D. L. Filteau sr	Leclercville	"
Décl. de décès	D. L. Filteau	Régistrateur	ment. 7-10 Leclercville et 4 St-Louis	"

Donation	Adélaïde Pichotte	Gab. L'Etourneau	\$40 de rente viag. hyp. 335 Ste-Croix
"	Léon. Castonguay	Améd. Castonguay	158-338 St-Edouard
Quittance	Adjutor Doré	Onésime Beaudet	St-Jean 200
"	De Mario Antol.	Herménégilde Beaudet	" 450
"	Alexis Barabé	Léopold Clouette	" 135
"	De M. Antoinette	Onésiphore Beaudet	" 728
"	J. Bte. Dionne	Modeste Dubois	St-Agapit 70
"	Casimir Hamel	Jeffrey Pérusse	St-Louis 100
"	De Philomène Lemay	Raymond Bernier	St-Edouard 188.15
Déc. d'hyp.	De Adélaïde Pichotte	Gabriel L'Etourneau	Sur 335 de Ste-Croix

MATANE				
Avis hyp. jug.	Dionne & Tessier	Ignace Lavola	Canton Lepage	"
Quittance	Edouard Lacroix	J. B. E. Bergeron	Matane	"
"	François Truchon	Louis Lemieux	"	"
"	Thomas LeBel	Schell, MacPherson & Co	Sayabec	"
Vente	Schell, MacPherson & Co	John Ferderson & Co	"	"
V. à réméré	Georges Maltais	L. J. Levasseur	Matane	"
Obligation	Cyprien Pelletier	Pierre Santerre	St-Octave	"
Vente	Pierre Santerre	Alfred Pelletier	Assom. N.-D. McNider	"
Testamen.	De Philom. Dubé	Michel Marcheterre	"	"

MÉGANTIC				
Testament	Siméon Laroche	Phil. Laroche	St-Ferdinand	"
Vente	C. Nollet Jr et Alf. Marcou	Eusèbe Gagnon et Alf. Boulanger	St-Ferdinand 459 à t	"
Obligation	Pierre Lessard	A. S. Johnson	Thetford 104 4:8 p c	"
Vente	Godfroi Bertrand	Elmire Beaulieu	Plessisville 8 r	"
Testament	Pierre Couture	Pierre Lessard	Thetford 250 à t	"
Donation	Hélène Gilbert	Ad. Vaillancourt	"	"
Hypothèque	Chs Vallée	Sévère Vallée	Som. Sud	"
Donation	Art. Gastonguay	Bazile Bédard	"	13
Obligation	Bazile Bédard	Victor Bédard	"	"
"	Louis Bédard	Z. Béland	Som. Nord	100
"	Jacques Roy	Arcaide O'iver	"	600 6 p c
"	Louis Glingras	François Tardif	"	50 6 p c
Vente	David Moffat	Jessie Moffat et vir	Inverness	1
Testamen	Télesp. Dubois	T. Dubois	St-Ferdinand	"
Vente	Johnny Pelletier	Octave Cyr	"	40 à t
Testament	Frs Grégoire	Olivo Beaudoin	"	"
Cession	E. L. Hall	H. A. Hall	Inverness	917.54 à t
Donation	John Lawry	James Lawry	"	"
Echange	Honoré Baron	François Henri	Wolfstown	250
Obligation	L. M. A. Noël	H. A. Noël	"	1600 6 p c
Testament	Mils Denary	Thomas Denary	St-Sophie	"
Vente	P. O. Triganne	H. bert Jam	Plessisville	600 p
"	George Andrews	Angus B. Andrews	Inverness	1 p
"	Pierre Chassé	Alfred Demers	Som. Nord	33.33 p
"	Rouville Couture	W. S. Thomas	Nelson	173 à t
"	George Groux	Chas. Landry	Thetford	600 p
Obligation	Chas. Landry	Ed. Théberge	"	600 p
"	Arthur Dutil et ux	Florence DeGuise	Plessisville	200 -
Vente	Jane Young	Robert Stewart	Inverness	100
"	J. B. Dallaire	Klug Brothers	Thetford	300 à t
"	Rob. K. Tencone	Win J. Bolduc	Inverness	120 à t
"	"	Marg. Leadbeater	"	75 p
Obligation	Richard Payer	Rosalie Payer	Plessisville	175 7 p c
Vente	Alp. P. Pelletier	Théodore Jam	Som. Sud	1000 à t
"	"	Hubert Jam	"	1000 à t
Obligation	Théodore Jam	Narc. Hamelin	"	500 6 p c
"	Hubert Jam	"	Plessisville	1000 6 p c
Vente	John Whyte	Norah Barrett	Leeds	600 à t
Obligation	Léon Lambert	L. M. A. Noël	Halifax	333.94 6 p c
"	Joseph Bolvin	L. E. Thibodeau	Plessisville	109 6 p c
Vente	Eleanor Johnston	Thomas Lourl	Leeds	90 à t
"	Honoré Drouin	Jos. Laflamme	Nelson	800 à t
Testament	Joseph Couture	Del. Côté	Nelson	"
Vente	Jno McCutcheon	Hugh McCutcheon	Leeds	"
"	Hugh McCutcheon	Jno	"	"
Hypothèque	Joseph Leclere	Dam. Pâquet et al	St-Sophie	15 à t
Echange	Joseph McCrea	J. McCaumon	Ireland	120 6 p c
Obligation	George Wilton	Henry T. Wilton	Inverness	"
"	J. Ouellet	L. Lessard	Thetford	500 6 p c
"	P. Grégoire	A. W. Drayner	St-Ferdinand	800 6 p c
"	J. Bte Gardner	Marie B. Lebon	"	500 6 p c
"	Rudger Skelling	S. Béliveau	Som. Sud	500 7 p c
Testament	Léocadie Marcoux	Gédeon Cantin	"	"
Obligation	François Grégoire	G. Garant	St Ferdinand	700 6 p c
"	Octave Cyr	Alph. Vercault	"	650 6 p c
Vente	W. S. Thomas	Thomas Patterson	Inverness	200
"	T. Alexander	Lawrence Kelly	"	200
Donation	Eléane Perrault	Siméon Perrault	St-Ferdinand	"

MONTMAGNY				
Vente	Arthur Bernier	George Boulet	Cap St-Ignace	200
Donation	Marguerite Beaulieu	Johnny Lavallée	Berthier	charges
Vente	Evariste Pâquet	Alfred Minville	St-Thomas	600
Donation	Hilire Gaudrault	Joseph Gaudrault	St-Paul	charges
Héritité	Phyllis Lessard	Télesp. Lessard	Berthier	"
Obligation	Eugène Nicole	Fortunat Bernier	Montmagny	450
"	Alfred Minville	Joseph Rubin	St-Thomas	400
"	Elzéar Talbot	Fortunat Bernier	"	100
Quittance	Candide Dufresne	Eugene Nicole	Montmagny	200
"	Damien Gazé	Jacques Collin	St-Thomas	130

PORTNEUF				
Vente	Lazare Glingras	Grégoire Glingras	Bourgouls	316 p a c 30
Avis	"	"	St-Raymond	"
Vente	Grégoire Glingras	Narelse Bédard	"	600
"	Le Shérif	Jacques Bolvin	St-Raymond	"
Obligation	Rémi Leduc	N. E. Lacroix	St-Casimir	600
Vente	Le Shérif	Joseph Martel	St-Raymond	240 p

JP. OIX

"	Gédéon Perron	Alfred Proulx	N.-D. des Anges 160
"	John Smith	Raoul Labry	St-Raymond 600
V. droit de rém.	Jos. Pettitclair et al	Ve Narc. Moisan	St-Augustin 150 p
Donation	Le Shérif	Joseph Barbeau	Gosford
Testament	J. B. Moisan et ux	Joseph Moisan	St-Raymond
Déclar. décès	James Guay	Son épouse	
Transport	Johnny Savard	Augustin Fronetto	250
Renouvt.	Fé Isid et Caroline Gaboury	Sifrol Gaboury	Ecureuils
Quittance	Vg Alph. Perrault	Edouard Perrault	1895 bal.
Résiliation	Léger Beaumont	Nap. Trépanier	
Quittance	Aug. Frenette et ux	Ed. Champoux	900 bal.
"	Louis Jobin et al	F. X. P. Larue	1050 bal.
"	De Gabriel Drolot	La Gaboury et al	400 bal.
"	F. X. Pagé	Flavien Pageau	200 bal.
"	Eulalie Marcotte	Louis Beaulieu	56.25 bal.
Salale	Le Shérif	Fiddle Langlois	323, 321 Pointe-aux-Trembles
Vente	Le Shérif	Oct. Bélanger	Pto-aux-Trem. 270 p
Obligation	Jos. Marcotte	Glovis Arcaud	Portneuf 90
Vente	Honoré Chevallier	Paul Marcotte	Deschambault 900
Obligation	Théodo Lebouf	Joseph Lebouf	St-Casimir 300
"	Ths Faucher et al	Geo. P. A. Evan-turel	Pointe-aux-Trembles 1000
Procuration	Ant. Faucher et al	Thomas Faucher	"
Dissol. soc.	Thomas Parkin	Bishop & James C. Bisset	"
"	Thomas Parkin	Bishop, James C. Bisset, E. R. Pepin	"
Société	Thomas Parkin	Bishop & Emile R. Pepin, "Montreal Paper Company"	"
"	"	"	"Riverside Butter and Cheese Company"
Transport	Ferdinand Patry	Elle Mertineau	200
Obligation	Octave Perron	Caroline Dellsie	St-Alban 225
Vente	F. X. P. Jaruc	François Dellsie	St-Augustin 1700 caution Praxède Racette
Obligation	Frs Vézina	Soc. Prêts et Plac.	Ste-Jeanne 975
Subrogation	Eugène Larue	G. F. A. Evanturel	850
Obligation	Napoléon Génom	George Barette	St-Raymond 500
Réall. de vent	Nap. Génom	Soc. Cons. P de Q.	"
Vente	Félix Leclerc	Gabriel Hamel	Cap Santé 175 p
"	Samuel Dellsie	Pierre Doré	Ecureuils 600 p
Titre n. et obl.	Chs. Pélletier	H Q. de St George	650
Avis de saisie	Le Shérif	Nap. Hamel	St-Alban
Testament	De Rob. Livingston	Wm Livingston	St-Raymond
Vente	James Dean et ux	De Ferd. Martel	350
"	Marcelline Perron	Narc. Gosselin	St-Alban 100 p
Ratification	Louise Beaulieu	Flore et Vitaline Beaulieu	1er rang Alton
Quittance	Siméon Paquin	Augustin Durand	100 bal.
"	Zéphirin Paquet	Louis et Pierre Beaulieu	50 bal.
"	Ludger Matte	Siméon Dellsie	325 bal.
"	Jean Savard	Siméon Dellsie	100 bal.

QUÉBEC

Obligations

Arthur Alain	Pierre Plante	lot 131 St-Sauveur
Mlle Mary Carroll	F. X. Tessier dit Laplante	4283 qtr Montcalm
Dme Uldéric Des-lauriers	Dme Ve Jacques Mandurand	1120 et partie 1119 de St-Sauveur
Pierre T. Lemieux	Séminaire de Québec	partie 1744 avec droit de passage sur 1741 qtr Jacques-Cartier
John Dallaire et ux	à Suc. Herménégilde Roy et transp. par les débt. d'un mont. à eux dû par Hon. Ed. Remillard	
Jos. Alf. Dumas	Sémin. de Québec	1966 qtr St-Pierre
De Ve Jeanne Labreque	à Dlle Marie Déry et transp. en garantie de divers montants dus par François Glugras et al lot 1915 qtr Jacques-Cartier et 3372, 3423, 3124 et 3425 quartier St-Jean.	
J. B. Martel fils	Olivier Deschamps	partie du lot 767 St-Ambroise
Cyrille Duquet	Société de Const.	2811 qtr St-Louis
Jacques Bourbeau	J. B. Renaud & Cie	1234 qtr Jac.-Cartier

Ventes

Renonciation	George Dellsie	Société des Prêts	au droit de reméré sur 3755-82 qtr St Jean
Donation	De Ve A. McBain	Thomas McBain	111 et 329 St-Gabriel
Déclar. et Rat.	Robert Ritchie	Réal Côté	122 par. N.-D. Québec
Renonciation	Héritier Henry Atkinsou	Corp. de la cité de Québec	partie du lot 2111 qtr St-Pierre
Bord. acte de v.	De Ch. Jos. Picher	De Ve W. Neilson	à ses droits dans une somme due par la fab. par. N.-D. de Québec
Donation	Phillias Faucher	Joe. Marcoux	511 St-Sauveur
"	Flavien Fournier	De Flavien Jean	3693 qtr St-Jean
"	Chs. Edmond et al	Dlle Mary Stella	de tous leurs droits suc.
"	O'Ryan et al	O'Ryan et al	sur 72 de Sillery
"	Joseph Martel	Jean Legaré	partie 693 St-Ambroise
"	Eizéar Tessier	Arthur Legaré	partie 240 Charlesbourg

Donation	James McCauley	Du Ve Peter McCauley	tous ses droits sur 2249 qtr Champlain
"	Fortin & Bélanger	Narc. Rhéaume	889 qtr St Roch
"	Shérif de Québec	Jacques Bédard	1903 A St-Ar broise
"	Lucien Borne et al	Aug. Plott et al	119 qtr St-Roch
"	Frs Bernier et ux	Arthur Poullot	1074, 1074 A qtr J.-Car.
"	Thomas Bélanger	De Paul Simard	partie 267 St-Sauveur
"	Alex. Lindsay	G. E. Lindsay	partie 2614 qtr St-Louis
"	Shérif de Québec	Sœurs de la C. Q.	1905 avec droit de pass. sur 1906 qtr Jac. Cartier
"	Pierre Lépine	Joseph Faucher	1478 du St-Sauveur

RIMOUSKI

Hall à ferme	Louis Sirols	Michel Lauzier	Rimouski
Renonciation	Ed. Amédée Thérault	Succ. Octave Thérault	"
Hypothèque	Thomas Beaulieu	Luc Ouellet	Sto-Cécile
"	Alfred et Joseph Emond	A. C. Landry	Sto-Angèle
"	Jules St-Laurent	La Clo d'Ass. Rim.	Rimouski
"	Déronec Desrosiers	Frs. Nadeau	Mont-Joli
Renouvellem.	De Marcelin Pionneau	Polycarpe Lepage	Sto-Blandine

ROBERVAL (Lac St-Jean)

Vente	Victoria Martel	David Cinq-Mars	Oulatchouan 450, 850 p a Int. 7 p c
Obligation	épsc J. Dubé	George Barette	Albanel 250 7 p c
Vente	Romuald Dumais	Marcel (Israël) Ménard	Damase Turgeon 200 8 p c
"	Joseph Guay	P. C. Dupuis	Roberval 100 55-p bal. après rat. de Alice Guay
Transport	Frs Moisan	Elle Job n sur Philippe Tremblay	203 et in.
Echange	Fab. St-Louis de Métabetchouan	Luc Bolly	Métabetchouan
Vente	Alexis Fournier	Eleusippe Cantin	Normandin 200 4 p c
Jugt. et avis	L. A. Langlais	P. A. Potvin	Roberval 188.18
Obligation	Emile Raymond	P. C. Dupuis	Charlevoix 150 7 p c
Vente	J. I. Lavery	Théophile et David Girard	Ashuapmouchouan 1200 6 p c
Obligation	Léon Rémillard	Théod. R millard	Normandin 600 5 p c
"	Frs X. Juneau	Ad-l. Lamontagne	St-Prime 100 6 1/2 p c
"	Joseph Dégagné	L. E. Ollivier jr	Roberval 71.747 p c
Vente	Justinien Allard	François Allard	Albanel 35 p
Quittance	Johnny Savard	Célestin Boulay	St-Félicien 335
Renouvellem.	Jos. Hamel & Cie	Les Fillon père et fils	St-Louis

SHERBROOKE

Vente	Thomas Long	W. H. & F. J. Griffith	Sherbrooke 3000
Quittance	H. H. Ingram	Wm. H. Griffith	" 3000
"	Heritable Secur. & M. I. Associat.	Darche & Co	"
Vente	G. A. Darche	C. Champigny	Ascot 1500
Quittance	Hon. Wm. White	P. W. Nagle	Orford
"	John Edwards	Do William Fisk	Sherbrooke
Vte de meub. et bail	James F. Root ey	John F. Moore et F. J. Rooney	Compton 743
Vente	Shérif de St-Frs.	Rosario Darche	Sherbrooke 3500
Quittance	De Sarah Bacon	John Farquhar	"
"	John Connor	"	"
"	E. J. Tôt	"	"
Vente	Flavien Fournier	"	" 500
"	Abraham Codère	Octave Fisette	" 123.50
"	R. D. Morkill et al	John Farquhar	" 1600
"	Curtis J. Digby	Thomas Long	" 2000
Hypothèque	Thomas Long	H. H. Ingram	" 1000
Quittance	Sherb. L. & M. Co	Curtis J. Digby	"
Test. et transp.	James Galley	De Michael Turner	Ascot 1500
Vente	George Henry	Leinoxville	"
Test. et transp.	Feu Leavill Colin	Maskell	Sherbrooke
Ct. mariage	Gilbert J. Brown	Dlle Jane Pocock	Compton
Vente	De Robert Price	Esdras Roy	Sherbrooke 850
Hypothèque	M. Fitzgerald	Sherb. L. & M. Co	" 4000

TROIS-RIVIÈRES

Quittance	Pierre Bonvouloir	Edmond Dufresne	
Testament	Toussaint Corriveau	"	
Avis succ.	"	"	
Vente	Nazaire Blais	James Martin	Sous l'hyp. 464 et 366
Obligation	Ad. Dampousse	Victor Grenier	St-Etienne
Jugement	L. P. Gullet	Max. Gaguon	Pour créer hyp. lot 234 Ste-Flore
Vente	Pierre Gauthier	Ant. Vaillancourt	Partie lots 477-478
Quittance	Corp. Trois-Riv.	Henri Cadorette	
"	F. Lottinville	Pierre Biron	

VENTES ET OCCASIONS

G. R. Grenier & Cie vendront à l'encan lundi prochain au bureau de M. J. E. Plamondon, N. P., 57 1/2 rue St-Joseph, une propriété au coin des rues St-Vallier et Tourangeau. Conditions faciles. Voir aux annonces.

Delage & Delage, notaires, sont chargés de vendre la propriété de feu Dr Verge à St-Michel de Bellechasse.

Bedard & Dechêne, avocats, ont une jolie maison à vendre à Beauport.

"A La Québécoise," chez Robitaille & Frère, Myrand & Pouliot, à St-Roch, on signale de grandes ventes à réduction cette semaine; ces occasions se continueront sans doute pendant toute la semaine du Carnaval.

M. G. H. Burroughs, liquidateur, vendra le stocks de S. J. O'Neil, failli mercredi prochain.

M. Alf. Lemieux, liquidateur, vendra le 29 l'actif de Louis Beaudouin, de East Broughton, failli.

VENTE A L'ENCAN

D'une Propriété de valeur PAR G. R. GRENIER & Cie

Nous avons reçu instruction des intéressés de vendre par encan, LUNDI, 27 JANVIER 1906, à 10 heures a.m., au bureau de J. Ed. Plamondon, notaire soussigné:

Cette propriété, située au coin des rues St-Vallier et Tourangeau, comprenant maison, hangar et boulangerie, avec un grand terrain vacant, étant les lots numéros 1141 et 1263 du cadastre pour le quartier Jacques-Cartier de la cité de Québec.

Titres parfaits et conditions faciles qui seront connues lors de la vente.

J. ED. PLAMONDON, Notaire, 57 1/2, rue St-Joseph. G. R. GRENIER & Cie, Encanteurs.

ACTIONS CIVILES À QUÉBEC

Cour Supérieure				
No	Nature de l'action	Demandeur	Défendeur	\$ Rap.
1735	Confessoire	J. B. Collette	Nicolas Trudel, Qué.,	1 fév
1737	Billet	Mario E. J. Baillargeon	Etienne Dubois do	
1749	Dette	The Bk. of Montreal	E. A. Magnan do	168 34 22 jan
1789	"	Wm. Eglington	Geo. Demers, N.-D. V. 21975	31 "
1769	In factum	Honoré Bédard	A.F. Ashmead, Ste-Foye 150	23 "
			Fabrique Charlesbourg	
			Jos. Bédard do	
			P. Beaumont é-q do	
1687	Mandamus	Alb. Poliquin	P. Dorion é-q Q.m. en c.300	3 fév
1775	Dommage	Théodore al. Théodose Bouchard	Phil. Dubé, Fraserv., 2000	14 fév
1777	Bill. prom.	Sylvio A. Demers	T.M.W. Pampalon, Qu., 266	87 24 jan
1789	Obligation	De. Marie S. Labbé é-q	David Merrin, Ste-Pétri, Beaulieu 202	31 "
1791	Sais. gag.	De. F. do Q. Sewell et al	De. J. M. Dufresne, Qué., A. A. Lynch do	197 50 21 "
1795	Billet	J. L. Hardy et al é-q	J. E. Fortin, Québec	401 50 3 fév
1803	Dommage	De. V. M. Barbeau	Cic ch. for Q. C. Sherbr., 5000	17 "
1809	Arrêt simp.	L. J. Savard	Alph. Magnan, Qué.,	478 26 2 "
1811	Billet	Thos. Bélanger	Chs. M. Lagacé, Beaup., 203	22 27 jan
1825	Sais. gag.	De. Sophie Lefebvre é-q.	Ferd. Patry, Québec	237 49 27 "
1815	Dommage	Aug. Deguise	J. B. Sassoville, Qué.,	199 4 fév
1821	Dette	La Cité de Québec	Paul Lagacé, St-Nicolas	100 10 "
1829	Obligation	F.-X. Canac dit Marquis	Elie Drouin, S-Fam. I.O. 849	04 15 "
Cour de Circuit				
189	Nap. Lajeunesse	Thos. Lizotte, Québec	45 19 24 jan	
198	C. N. Falardeau	Jos. Chevalier, St-Sauv.,	23 26 24 "	
202	Jos. H. Patry	Paul Sylvain, S-Raym.,	Néreo Gagné t-s	28 19 28 "
208	J. B. Blouin	Alf. Turgeon, Québec	Banq. Nat. et al t-s	46 05 24 "
209	Cyr. Noël	H. Tardif, S. J. Chrysost.	49 53 27 "	
212	Pierre Turgeon	Arth. Lortie, Québec	60 23 "	
216	Revendic.	R. F. Cream et al	Laura Robitaille et vir	D. Arcand mis en cause
218	M. S. Delisle	A. Frenette, Portueuf	37 25 31 "	
219	"	Alf. Frenette do	29 52 31 "	
220	Dam. Lainé et al	C.N. Armstrong, Montr.,	69 57 15 fév	
222	L. F. Burreghis	The Doherty Mfg Co,	Sarnia 23	27 jan
225	Revendic.	Wilf. Vézins	Elz. Marcotte, S-Gilbert	20 8 fév
227	J. H. Larochelle	Alf. Normand, Yslet	71 27 4 "	
228	Philomène Martel	Jos. Rhéaume, S-AMbr.,	53 28 jan	
229	Revendic.	Jos. Leclere	Ismaël Hamel, S-Raym.,	33 28 "
231	T. D. Beattie et al	P. E. Pelletier, Lévis	59 84 24 "	
232	De. M. V. A. Doré et vir	Wm. Marcoux, Qué.,	37 06 27 "	
233	Jos. E. Chabot	Théod. Filion, S-Bernard	37 50 3 fév	
234	Ferd. Rousseau	Corp. St-Ant. Tilly	30 8 "	
235	Alph. Mercier	Vict. Lapointe, Montr.,	25 09 12 "	
239	Geo. Robitaille et al	Paul Lachance, Québec	23 89 28 jan	
241	Nap. Drouin et al	J. Mathieu, S-Roch Rich.	51 83 10 fév	
242	Corp. paroisse Qué.,	Edrd. Rochon, Québec	21 80 27 jan	
245	Aug. Gaboury	Emma Lefebvre et vir, Q.,	30 27 "	
247	Chs. Joncas	R. Boucher, Bar. de Malb.	22 7 mrs	
248	Jos. Bedard	De E. J. Lamoureux, Q.,	87 60 29 jan	
249	Geo. Savard	Pat. Gauvin, Québec	80 27 "	
250	Sais. gag.	Victor Letarte é-q	J. E. Labrecque, Qué.,	24 25 "
261	M. J. Boivin	Hyac. Caron, do	48 40 3 fév	

263	Arr. simple	L. T. Demers	Oct. Allard, St-Ant. Tilly	22 66 3 "
268	"	J. Hodgson et al	Oscar Fortin, Québec	79 91 31 jan
274	"	Joseph Savard	Peter Cummins do	22 20 do.

Jugements divers

M. Leprohon	J. H. Courchesne, Rim., 44
Gendron, Denault & Cio	Ernest Armstrong, Sherb. 39
C. Gordon	L. E. Maheux do 25
C. Tanguay	T. Lafond, Stanfold 44
M. F. Hackett	W. L. Terrill, Stanstead 534
S. Bourque	P. Bédard et al, Stoke 44
F. Campbell	G. & J. Votefeuille, Windsor 24
G. H. Labbé	De. Z. Lemay, Thetford Mines 53
L. N. Jourdain	De. Jos. Santon, Bécanc. 42

Rimouski

Cour Supérieure

2246	sép. corps et b.	Eliso St-Pierre	Ed. Lagacé, St-Mathieu	8 fév
2247	Dette	Martin & Lebel	F. Bellavance, Sayaboc	
			Emile Dubé, Fraserv.,	166 85

Cour de Circuit

4700	Dette	Vve. P. Brochu	E. Altot, S-Pierre du L.	79 07 6 fév
------	-------	----------------	--------------------------	-------------

Chicoutimi

Cour de Circuit

2773	Johnny Savard	Aug. Trudel	\$3 60 23 jan
2775	Jos. Gagnon	Louis Gagné	35 38 27 "

Trois-Rivières

Cour Supérieure—Actions

Dette	James Crathorn	J. N. Duguay, B, du fév.	316 27 jan
Pens. alim.	De. M. Lachance	Dav. Damphouse, Louis	300 29 "
Dette	De. E. Desaulniers	A. Desaulniers, S-Alexis	des Monts 207 27 "
"	Léopold Girard	P. Sylvain, St-Raym.,	113 38 7 fév
En pass. acte	H. M. Price	Corp. Comté Champlain	
Dette	P. L. Carignan	Is. Guillet, 3 Riv.,	142 3 "
"	De. M. L. Gauthier	De. Des Neige Dumont	et vir 239 6 "

Cour Supérieure—Jugements.

H. J. Delisle	Ed. Bellemarre, Yamac. 4063	64
Léopold Girard	A. J. Beaton, Sydney	167 80
Olivier & Désy	J. O. Toussignan, Qué.,	39 31
De. L. Desaulniers	A. Desaulniers, St-Alex.	des Monts 207

Cour de Circuit—Actions

Dette	Jos. Marchand	Moïse Proulx, St-Sylv.,	40 17
	D. T. Morissette	Jos. Hébert, Montréal	6 80
	P. L. Carignan	De. L. Vadebonceur,	3 R. 41 35
Sais. gag.	F. L. Durand et al	Nap. Morissette do	44
	J. A. Frigon	De E. Desjarlais et vir	20 87
	Z. Trépanier		7 77
	E. D. Boisclair	H. Gagnon, 3 Riv.,	75
	L. Beaulieu	M. Dion, do	10 66
	Chs. Duguay	L. A. Saucier et al, Louis.	35 75
	F. L. Durand et al	P. A. Robitaille, 3 Riv.,	20 25

Cour de Circuit—Jugements

O. Riverin	Jos. Jabonte, Louisev.,	7
C. Deguise	J. Peloquin, Gentilly	33 17

CONSEILS DU JEUNE DOCTEUR LA LONGEVITÉ

Les exemples de longévité ne sont pas aussi rares qu'on pourrait le croire. On en observe toutefois de plus nombreux dans les pays froids que dans les pays chauds. Au demeurant, c'est la Russie qui paraît en être la terre classique. Mais quoique nous n'habitons pas tous la Russie, nous ne serions pas autrement fâchés cependant d'imiter Mathusalem. Comment faire ?

Ah ! voilà. Si vous voulez, nous allons procéder à la moderne, nous allons, comme on dit aujourd'hui, interviewer un centenaire. Interrogeons donc Chevreul, l'illustre chimiste du Muséum, et pour ce faire, reportons-nous aux journaux contemporains de son décès. On avait déjà à cette époque la rage du renseignement minutieux, aussi suis-je convaincu que nos recherches ne seront pas infructueuses. Tout d'abord, je vois le menu quotidien du Maître.—Deux repas par jour : le premier composé de café au lait avec

pain et beurre ; le deuxième, un peu plus compliqué ; c'est d'abord une soupe copieuse, ensuite un plat de viande, puis un fruit ; comme boisson ; de l'eau. Chevreul n'a jamais fumé et n'a jamais bu que de l'eau. Le savant était matinal et se couchait de bonne heure ; la journée se passait partie dans son laboratoire, partie dans les frais ombrages du Jardin des Plantes. Il est bien évident que pour devenir centenaire, il faut avoir une existence fondée sur les principes d'une hygiène bien comprise, qu'il faut être sobre, éviter les fatigues, les excès, etc.

Toutefois, si je considère que la qualité de buvour d'eau est celle qui, de l'avis général des médecins de l'époque, a valu à Chevreul son enviable longévité, je ne puis m'empêcher de faire un rapprochement entre cette croyance et la statistique publiée dernièrement par un de mes confrères anglais. Mon confrère, désireux d'être fixé sur la valeur des griefs que l'on pouvait avoir contre l'alcool, porta ses investigations, en ce qui concerne ses effets, sur trois catégories d'individus : 1° les ivrognes ; 2° ceux qui usent de l'alcool sans en abuser ; 3° ceux

qui s'en-abstiennent complètement, c'est-à-dire les buveurs d'eau.

Il va sans dire que la plus rigoureuse observation fut employée à ces recherches rendues faciles du reste, en raison du milieu particulièrement propice dans lequel mon confrère se trouvait. Je n'ai plus présents à l'esprit les chiffres qu'il obtint, mais ce que j'ai bien retenu, c'est la conclusion très inattendue qui s'en dégage. Devinez quels sont ceux qui meurent le plus jeunes : je vous le donne en mille ! ce sont les buveurs d'eau. Les gens qui usent sans abuser vivent le plus longtemps. Quant aux ivrognes ivre-térés, cruelle ironie des choses, ils vivent plus vieux que les buveurs d'eau et presque autant que les sobres. On pourrait en tirer cette conclusion, c'est que la vérité, là, comme ailleurs, se trouve dans un juste milieu. Il convient d'ajouter que la longévité est presque toujours commune à tous les membres d'une même famille : c'est un don du ciel !

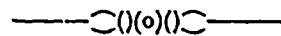

COMPAGNIE CHINIC

Marchands quincailliers
et FABRICANTS DE MOULANGES
QUEBEC.

Spécialité de Matériels et d'articles de

Beurreries et de Fromageries

AUX PRIX DE FABRIQUE

Sel à beurre de Ashton et de Higgins
Présure et Couleur à beurre de haute marque
Bois à boîtes et tinettes
et généralement, tous les articles quel-
conques nécessaires à la fabrication des
BEURRES ET DES FROMAGES

Médaille Exposition de Londres 1857
Diplôme Exposition d'Anvers 1885
Médailles et diplômes Exposition Québec 1887

Bureau: —146 Rue de l'Eglise
MANUFACTURE :
149 Rue Prince-Edouard

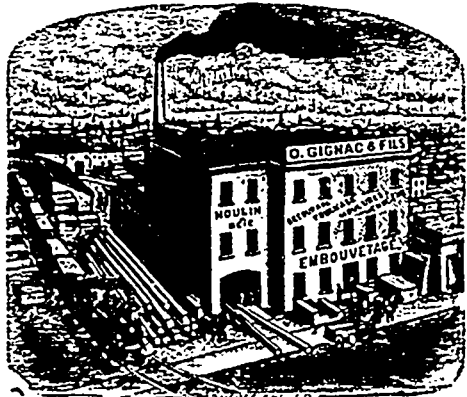

ENTREPOS:
140 Rue DE L'EGLISE
ST-ROCH
O. GIGNAC & FILS
MOULURES
Une spécialité
Demandez notre tableau de
Mouluures.

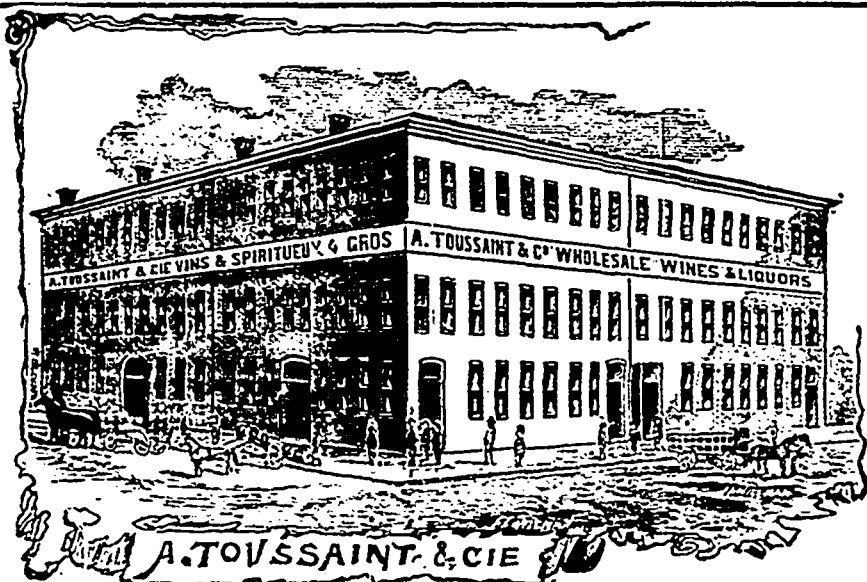

A. TOUSSAINT & CIE
Importateurs et Fabricants de Vins
Coin Rues St-Paul et Dalhousie, B.-V., Québec.

L'INDEPENDANCE
- - **CANADIENNE**

Journal de l'appel au Peuple

Edition hebdomadaire publiée par

G. I. BARTHE,

Avocat, ancien député et magistrat.

42 et 44 **RUE DU FLEUVE**

Trois-Rivières.

Abonnement: \$1 par an

Pour les abonnements de Québec, on peut s'adresser au bureau de la "Semaine Commerciale"

C. E. TASCHEREAU
— NOTAIRE —

Argent à prêter sur hypothèque à la ville et à la campagne par grosses ou petites sommes.

Facilités spéciales pour les fabriques et les municipalités.

Débitures Négociées

No 119 rue St-Pierre
QUÉBEC.

Téléphone 497.

LOUIS G. DEMERS
AVOCAT
51 RUE ST-PIERRE, Québec.

F. X. DROUIN, C. R.
AVOCAT
61 RUE ST-PIERRE, QUEBEC
Téléphone 47

J. A. DIONNE, LL. L.
— AVOCAT —
56, RUE ST-PIERRE, QUEBEC
Bâtisse de la Banque Union TÉLÉPHONE 849

J. ELZ. POULIOT
AVOCAT
Rivière-du-Loup (en bas)

L. N. CARRIER
AVOCAT
101 RUE ST-PIERRE
Basse-Ville, Québec

ALFRED LEMIEUX
COMPTABLE ET LIQUIDATEUR
Successions en Faillites
— BUREAU —
No. 61 Rue Saint-Pierre, Québec

LEFAIVRE & TASCHEREAU
COMPTABLES ET LIQUIDATEUR
48 RUE ST-PIERRE
QUEBEC.

D. ARCAND
COURTIER, COMPTABLE ET LIQUIDATEUR

S'occupe spécialement de règlements d'affaires de faillite.
Possède la plus grande expérience et les meilleures relations pour agir comme intermédiaire entre créanciers et créanciers pour effectuer des compromis.
S'occupe aussi d'administration et de règlement de successions et de placements d'argent.
Pourvoit aux achats et ventes d'actions de banques et de valeurs de toutes sortes.

BUREAU: 74 RUE ST-PIERRE
QUEBEC

A. JOS. PAGEAU
Architecte, Dessinateur et
- - Evalueur - -

Pour commandes de plans d'églises, maisons privées et estimés, on pourra s'adresser au
No. 61 Rue St-Jean.

G. EMILE TANGUAY A. VALLÉE
Tanguay & Vallée

Architectes-Dessinateurs
NOUVEAUX BUREAUX: 201 RUE D'ALCORN, QUEBEC

Attention spéciale portée à la construction des résidences privées.

DAVID OUELLET
ARCHITECTE - DESSINATEUR - EVALUATEUR
Bureaux d'architecture, nouvelle installation
117 Rue St-Jean
Téléphone 314.
Ateliers d'exécution: 87 d'Aiguillon
Téléphone 985.

Bulletin des Faillites**NOUVEAU-BRUNSWICK**

Fredericton. — Francis McGoldrick jr. cession.

NOUVELLE-ECOSSE

Halifax. — Moore & Moore, cession
Northport — F. Brownell, m. g., cession.

ONTARIO

Alfred. — D. Clément, m. g., cession.
Badden. — L. Dantzer, brasseur, cession.
Hamilton. — G. Smallwood, tabac, cess.
— Robt. Lavelle, ferblantier, cession.
Maryboro. — E. Groves, cession.
Merrickville. — Robt. Wilson, hotel, cess.
Newbury. — R. S. Gage, cession.
Paisley. — Henry Wedow, hotel, cession.
Peterboro. — John Armstrong & Co. épïc., cession.
Smiths Falls. — Mme Argue, modiste, cess.
Sutton. — Miller & Bouchner, banquiers, cession.
Sidney. — W. K. Mabey, cession.
Seaforth. — W. R. Counter, bijout., cess.
Toronto. — W. J. Macklem, thés, cession.
— G. A. Peaker, pharmacien, cession.

MANITOBA ET TER. DU N. O.

Edmonton. — M. S. Bush, modiste, cess.
Portage LaPrairie. — T. A. Garland, m. g., cession.
Souris. — Waddington & Kennedy, fruits, cession.
Wingham. — T. H. Roberts, cession.

QUÉBEC

Bolton Centre. — Willar Fuller, tonnelier, cession.
Broughton E. — Ls. Beaudoin, m. g., act. vendu.
Drummondville. — G. L. Lemire, hôtel, demande de cession.
La Baie. — J. N. Duguay, m. g., ass. cr. le 28.
Matane. — J. H. Patton, commerçant, J. E. Gagnon nommé curateur.
Montréal. — Ls. Perreault, mfr. chauss., bilan déposé. — Passif \$50,000. Principaux créanciers: James Leggat, \$12,445; Banque Ville-Marie, \$1500; Frank Musely & Co. \$3,180; H. J. Fisk & Co, \$328; E. J. Mosely, \$2,442; Paul Galibert, \$4,749; Dawton Last Works, Ohio, \$685; Goodyear Mfg Co, \$1,959. Ass. cr. le 28.
— C. Adelson, tailleur, ass. cr. le 28.
— C. A. Lavigne, épïc., off. composition.
— S. Charron, épïc., ass. cr. le 25.
— L. N. Dagenais & Cie, modistes, actif ann. en vente pour le 27.
— L. A. Dansereau, & Cie, confv., cess. ass. cr. le 28.
— M. Genser, habits, ass. cr. le 21.
— Hunt, Barnes & Co, hûtres, consent à cession.
— J. Josephson, tailleur, E. Radford nom. curateur.
— F. X. Labranche, m. g., cess. à Kent & Turcotte.
— Albert Demers, habits d'hommes, ass. cr. le 28.
— C. A. Duclos, restaurant, actif vendu.
— H. Goldberg, pedler, act. ann. en vte. pour le 29.
— Alb. Jetté, immeuble ann. en vente

pour le 11 février.

— A. A. Lapointe, libraire, off. comp.
— M. McDonald, thés, stock vendu.
— Edw. McCaffrey, commerçant, contesta dem. de cession.
— O. Melançon, épïc., act. en vente.
— Roberge & Cie, chauss., ass. cr. le 25.
— T. Normandin, meubles, actif ann. en vente pour le 24.
— M. Rodrigue & Cie, épïc., composition.
— Canadian Trading & Shipping Co., Kent & Turcotte nom. liquidateurs.
— J. A. Desbiens, épïc., ass. cr. le 21.
— La Cie de Carrosserie de Montréal, act. ann. en vente pour le 27.
— Alcide Daoust, restaurant, Chs. Desmarreau nom. curateur.
— Montreal Stave & Barrel Co, actif en vente.
Portage du Fort. — P. B. Coyne, m. g., ass. cr. le 24.
Québec. — Béland & Martineau, moulins, etc., G. Lefavre nom. gard. prov. et ass. cr. le 29.
— E. E. Laurent, nouv. stock vendu.
— S. J. O'Neil, tailleur, act. ann. en vente pour le 29.
St-Frs. Beauce. — Nap. Doyon, m. g., act. vendu.
St-Jean. — Langelier & Dcelles, liqueurs, act. ann. en vente pour le 29.
Ss-Pacôme. — Alph. Beaulieu, m. g., Paradis & Jobin nom. curateurs.
St-Jovite. — L. Weinstein & Cie, m. g., stock vendu.
Thetford Mines — F. X. Labranche & Cie, cess. à Kent & Turcotte.
Trois-Rivières. — John Ryan, pianos, act. en vente.

— o o o —

Régistre du Commerce**QUÉBEC**

Chicoutimi. — Adolphe Verreault, peintre, décédé.
Coaticook. — Lemay & Gilmour, meubles, entrés en affaires.
Montréal. — Canadian Aluminium Co, diss.
— La Cie imprimerie Desaulniers, imp. dommages par le feu.
— A. Cowper, mfr matelas, entrés en aff.
— Montreal Trunk & Bag Mfg Co., manufacture fermée.
— Sheridan & Heffernan, entrep., dissous.
Québec. — Jos. Chamberland, chaussures, décédé.
— Stanislas Duquet, maison de pension, décédé.

(OFFICIEL)**DISSOLUTION DE SOCIÉTÉ**

"Coté & Faguy," marchands — Arthur Napoléon Coté et Napoléon Faguy, tous deux de Québec, associés.

DEMANDES DE CESSION

Laura Robitaille, marchande publique, de la cité de Québec, faisant affaires à Québec sous les noms et raisons de Oct. T. Poitras & Cie, insolvable, et George Demers, de la paroisse de N.-D. de la Victoire, courtier, réqt. cession.

Ventes par le Shérif**ARTHABASKA**

L. O. Pepin & Fils, contre Eloussippe Beaudette. Trois emplacements situés dans le canton d'Arthabaska. Vente à St-Christophe, le 19 mars. R. le 28.

La Banque Jacques-Cartier, contre Wilfrid Constant et al. Le quart sud-ouest d'un lot de terre dans le quatrième rang du canton de Horton. Vente à St-Samuel, le 24 janvier. R. le 3 février.

BEAUCE

Joseph Cliche, contre Phileas Veilleux. Une terre située en la paroisse de Saint-Benoit Labre. Vente en la dite paroisse, le 25 février. R. le 9 mars.

CHICOUTIMI

La Massey Harris Company, contre Harry Grant. Une terre située dans le canton de Chicoutimi. Vente au bureau du shérif, le 23 mars. R. le 31.

Dame Flavie Racine, contre William Grant. La jouissance et usufruit la vie durant de William Grant, sur une terre située dans le canton de Chicoutimi. Vente au bureau du shérif, le 23 mars. R. le 31.

GASPÉ

L'hon. Isidore Thibaudeau, Rodolphe Audette, George Larue, Roger Larue et Alfred Thibaudeau, contre George Tapp, sr. Un lot de terre à "Barachois de la Malbaie." Vente au bureau du registraire, le 3 mars. R. le 30.

KAMOURASKA

Chs. Eug. Pouliot, contre L. Jos. Parant. Les lots Nos. 1, 2, 3, 4, 5, 6, 7, 8, 9, 10, 11, 12, 13, 14, 15, 16, 17, 18, 19, 20 et 21. Vente des lots depuis 1 à 19 à St-Alexandre le 22 février; du lot No 20 au bureau d'enregistrement le 24; et du lot No 21 en la paroisse de St-Antoine. R. le 27.

MONTMAGNY

Damase Chouinard, contre Louis Doyon. Un terrain situé en la paroisse de L'Islet. Vente en la dite paroisse, le 26 février. R. le 10 mars.

Dame Flavie Lavergne, contre Germain Laurendeau. Plusieurs terres dans la paroisse St-Thomas. Vente en la dite paroisse, le 24 février. R. le 5 mars.

Charles Ouellet, contre Dame Marie Gagné. Une terre située dans le canton de Montminy. Vente au bureau d'enregistrement le 25 février. R. le 13 mars.

QUÉBEC

La cité de Québec, contre Joseph Victor Gourdeau. Les lots Nos 3885 et 3885 A du quartier Montcalm. Pour être vendus comme un seul lot au bureau du shérif, le 20 mars. R. le 27.

Paul Paquet sr. contre Xavier Lepage. Le lot No 245 de la paroisse de St-François, Ile d'Orléans. Vente en la dite paroisse, le 20 mars. R. le 4 d'avril.

Alphonse Paquin contre John Brooks Young. Le lot No. 248 de la paroisse de Notre-Dame de Fortneuf. Vente en la dite paroisse, le 20 mars. R. le 28.

Augustin Béland, contre Fidele Langlois. Les lots Nos 323 et 321, de la Pointe-aux-Trembles. Vente en la dite paroisse, le 22 février. R. le 16 mars.

Dame Elise Lamontagne, contre Napoléon McCready. Le lot No 516 de la paroisse de St-Romuald d'Etchemin. Vente en la dite paroisse. le 22 février. R. le 9 mars.

La Cité de Québec, contre François Gagné. Le lot No. 671 E, du quartier St-Roch. Vente au bureau du shérif, le 22 février. R. le 26.

La Cité de Québec, contre Omer Metayer. Le lot No. 842 et le $\frac{1}{4}$ sud-ouest du lot No. 845. Vente au bureau du shérif, le 22 février. R. le 26.

Dame Marie Solomé Labre, contre Charles Nazaire Chabot et Ambroise Chabot. Le lot No. 90 de la paroisse de St-Etienne de Beaumont. Vente en la dite paroisse le 24 janvier. R. le 27.

RIMOUSKI

Pierre Gagnon, contre Dame Marie Roy. Un terrain dans la paroisse St-Moise, et droits de préemption. Vente en la dite paroisse le 25 février. R. le 6 mars.

ST-FRANÇOIS

L'hon. Frederick W. Andrews, contre Jean Jalbert dit Carleton. Plusieurs lots situés dans le canton de Stratford. Vente à St-Gabriel de Stratford, le 25 février. R. le 10 mars.

La Banque Jacques-Cartier, contre Joseph Boucher et L. N. Bourgeois. Une terre située dans le cinquième rang du canton de St-George de Windsor. Vente à St-George de Windsor, le 24. R. le 8 février.

George Beland, contre Louis Beland. Un emplacement dans le 9e rang du canton d'Ascot. Vente au bureau d'enregistrement, le 22 février. R. le 27.

Joseph H. Crepeau, contre Ephrem St-Michel. Le lot No 14 de St-Camille. Vente à St-Camille, le 24 février. R. le 27.

Charles J. Draper, Failli: et Clément Millier et John J. Griffith curateurs. Un lot de terre situé dans le district de St-François. Vente à St-Thomas de Compton, le 25 janvier. R. sans délai.

TROIS-RIVIÈRES

Pierre Gravel et al., contre Denis Berville. Un emplacement et une terre situé en la ville de Nicolet. Vente à St-Jean-Baptiste, le 21 mars. R. le 18 d'avril.

VENTE PAR ENCAN

Dans l'affaire de

LOUIS BEAUDOIN
East Broughton,
Failli.

Je donne par le présent avis que Mercredi, le 29 JANVIER courant, sera vendu par encan au bureau de E. J. Angers, N.P., No 12, rue St-Pierre, Québec, l'actif de la faillite comme suit:

- 1o Stock d'épicerie, marchandises sèches
- ferronneries, etc. \$1403 99
- 2o Fournitures de magasin 141 25
- 3o Roulant 378 00
- 4o Livres de crédits \$1572.65. Billets promissaires \$382.30. Jugements \$259.19 \$7214 14

Chaque item sera vendu séparément à tant dans la piastre.

La liste des crédits et l'inventaire sont déposés chez l'encanteur.

Vente à 11 HEURES A.M.
Conditions de paiement: **COMPTANT.**

JACQUES & CIE, Encanteurs.

ALFRED LEMIEUX, Curateur.

Lévis, 20 janvier 1896.

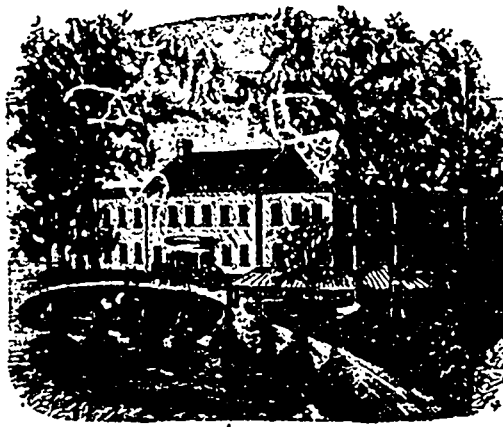

BELMONT RETREAT

QUÉBEC

J. M. Mackay, Propr.

L'INTEMPERANCE GUERIE

Traitement sûr et permanent

Les alcoolisés sont des malades; envoyez-nous les, nous les guérirons.

SOLIDITÉ

— ET —

DURÉE

Sont les deux qualités qui excellent dans nos chaussures.

Essayez-les et vous verrez.

Nos voyageurs auront bientôt le plaisir de vous les montrer et vous en jugerez.

Adressez-vous aussi pour vos claques "Jacques-Cartier" et "Goodyear Patent" au plus grand entrepot de Québec.—chez.....

J. H. BEGIN,
121 rue St-Joseph

ESPACE RETENU Par

Vandry & Matte

(OCTAVE MATTE, Successeur)

MAITRES-PLOMBIERS

169 Rue St-Jean, Québec.

Tapis & Prelarts

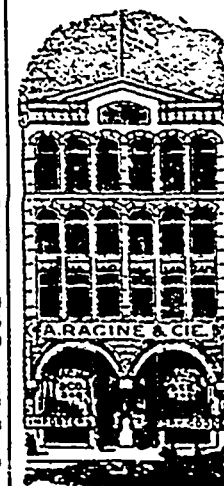

A. RAGINE & CIE

IMPORTATEURS ET --
JOBBERs

-- KN --

MARCHANDISES --
SECHES

Générales
DE TOUTES SORTES.

330 et 342 RUE ST-PAUL

-- ET --

-- 179 et 181 --

DES COMMISSAIRES
MONTRÉAL.

Agence de Québec: ---

33 Rue Sault-au-Matelot

J. E. ROCHETTE

THE HORSEMAN,

RECOGNIZED AS THE
LEADING

Turf Journal of America.

ALWAYS DESIRABLE,
And during the racing season
ALMOST INDISPENSABLE.

Its treatment of turf matters and subjects of interest to horsemen in all sections is comprehensive and impartial, its news is up to date, its editorials are practical and its reports of sales, private and public, and of races, are accurate and complete.

Your subscription will be taken at the office of this paper. Send to the publishers for a sample copy.

ADDRESS,

THE HORSEMAN,

323-325 Dearborn-st., Chicago, Ill.

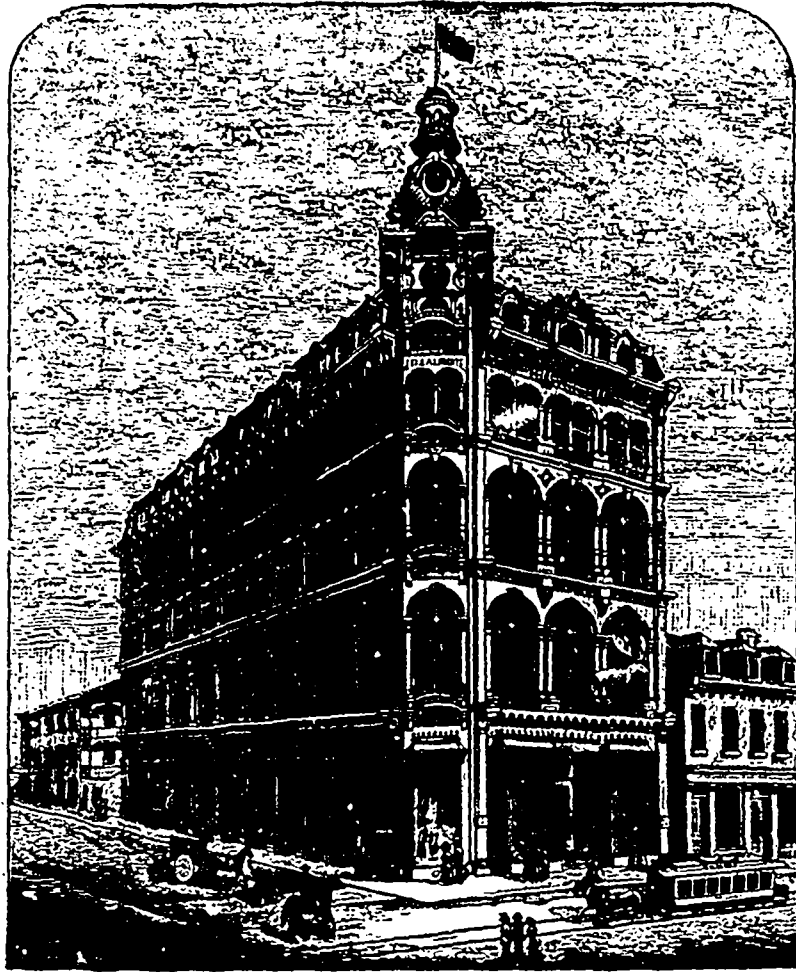

J. B. Laliberté MARCHAND DE FOURRURES QUEBEC.

PARADIS & JOBIN

COMPTABLES ET LIQUIDATEURS
S'occupent d'audition et de revision de livres.

Percution de dettes

Servent d'arbitres dans les causes de compromis entre

DEBITEURS et CRÉANCIERS

Liquidation D'AFFAIRES DE FAILLITES

Agents pour la

"NORTH AMERICA"

Compagnie d'assurance contre le feu

BUREAU : Bâtisse de la Croix du Richelieu

44 Rue Dalhousie,
QUEBEC.

J. H. E. PLAMONDON & Cie

Marchands Généraux

SPECIALITE DE

Coffres de sûreté (sûres) neufs et vieux, et réparations

Vitrines (show cases) de toute sorte,

Poêles, Rangées en acier pour

Maisons privées et pour hôtels

Une visite est sollicitée

(MAISON DE CONFIANCE) fondée en 1875

E. ROUMILHAC

IMPORTATEUR

57 rue St-Jean, Québec

VINS DE BORDEAUX

ET DE BOURGOGNE,

CONSERVES ALIMENTAIRES,

DENRÉES COLONIALES.

tant à Québec des maisons

Guillaume Malifaud, St-Même Cognac,

Eaux-de-vie fines de Cognac,

A. Rose & Cie, Bordeaux,

Huile d'olive doublement clarifiée.

FELIX GOURDEAU & Frere

Tanneurs et Corroyeurs

Manufacturiers de Cuirs de toutes séries

Cuirs de couleur, Dongola glacé
et mat, Cuff, Pobblo, Marsouin, Etc

Exportateurs de Cuirs domestiques

Importateurs de Cuirs étrangers

430 RUE ST-VALLIER, QUEBEC.

LA
Meilleure qualité

COUTE TOUJOURS LE

Meilleur marché

Les REGISTRES ou LIVRES DE MINUTES dans lesquels on inscrit des documents importants, ainsi que les GRANDS LIVRES ou LEDGER, auxquels il faut recourir si souvent, ne devraient toujours être fabriqués qu'avec du papier de première qualité.

Les papiers de qualité supérieure, comme le "SUPERFINE LINEN RECORD," le "CANADIAN LINEN LEADER," le "STANDARD" ou le "EARNSCLIFFE" sont des papiers soigneusement fabriqués avec des chiffons de toile de premier choix et ne peuvent manquer de donner la plus entière satisfaction. Il est certain qu'une fois que vous en aurez fait usage vous leur donnerez toujours la préférence.

Ces papiers ont obtenu la plus haute récompense à l'Exposition universelle de Chicago. Ils sont fabriqués par la COMPAGNIE DE PAPIER ROLLAND, et vous pouvez vous les procurer chez tous les principaux libraires ou marchands de papier du Canada.

J.-B. ROLLAND & Fils,
Rue St-Paul, Québec



La célèbre marque de vinaigre EUREKA est la plus pure et celle qui est fabriquée avec le plus grand soin. Ce vinaigre est fait avec de l'eau de pluie claire, bouillie, puis parfaitement distillée à travers des lits de charbon de bois avant de passer au mélange. Dans la fabrication du célèbre vinaigre EUREKA, on n'emploie que des alcools purs du Canada et des vins canadiens.

Ce vinaigre, s'il gèle, donne en fondant ensuite un article supérieurement aromatisé qui a retenu sa force. C'est une expérience à laquelle on résiste pas les vinaigres ordinaires composés d'acides.

ALF. ROBITAILLE

Manufacturier de VINAIGRE ET MARINADES

Demander échantillons et liste de prix. Québec

PRIX COURANTS EN GROS. — JEUDI 23 JANVIER 1898

Coutures	Prix en gros					
	Hommes.		Garçons.		Enfants	
Brogans.....	\$0 85	1 00	\$0 75	1 00	\$0 65	1 00
Cobourgs.....	1 10	1 25	1 00	1 15	0 70	0 75
Split Balmorals.....	0 85	1 10	0 80	1 05	0 70	0 75
Kip.....	1 15	1 40	0 90	1 15	0 80	0 85
Buff.....	1 20	1 90	1 00	1 40	0 90	0 90
Veau.....	1 05	3 85	0 00	0 00	0 00	0 00
Buff Congress.....	1 25	1 70	0 00	0 00	0 00	0 00
Veau.....	2 10	3 40	0 00	0 00	0 00	0 00
Split boots.....	1 80	2 60	1 25	1 60	0 00	0 00
Kip.....	1 50	2 90	1 00	1 90	1 25	1 50
Veau.....	2 75	3 90	0 00	0 00	0 00	0 00
Bottes en feutre. Ren.....	1 50	2 00	0 00	0 00	0 00	0 00
Wigwams.....	1 70	2 50	0 00	0 00	0 00	0 00
	0 75	0 90	0 00	0 00	0 00	0 00

A CHEVILLE	Prix en gros					
	Femmes		Filles		Enfants.	
plit Batts.....	\$0 80	1 00	0 70	0 90	\$0 40	0 50
Split Balmorals.....	0 70	0 95	0 60	0 85	0 50	0 60
Kip.....	1 10	1 20	1 00	1 00	0 65	0 70
Buff.....	0 90	1 25	0 80	1 00	0 60	0 70
Pebble.....	1 00	1 25	0 9	1 00	0 50	0 60
Buff Bals, clous en cuivre.....	0 90	1 15	0 90	1 00	0 00	0 65

A COUTURE	Prix en gros					
	Pebbles Bononnées.....	1 10	1 30	0 95	1 05	0 60
Buff lustré.....	1 10	1 20	0 95	1 05	0 70	0 80
Pebble.....	1 10	1 50	0 80	1 00	0 65	0 80
Lustré.....	1 25	1 50	0 80	1 10	0 70	0 85
Chèvre.....	1 50	1 90	1 20	1 40	0 90	1 15
Veau poli.....	1 30	1 60	1 10	1 30	0 85	1 00
Chevreau français.....	1 80	3 50	1 90	2 50	1 40	1 70
Chevreau canadien.....	1 40	1 75	1 20			

Articles d'assortiment gen	Prix en gros	
Allumettes	Prix en gros	
" " Steamship "	\$2 65	0 00
" " Railroad "	2 75	0 00
" " Dom'ma se "	2 20	2 30
" " Dom'ma X "	0 00	2 50
" " Phoenix "	0 00	2 75
" " Eddy's Teleg. "	3 50	0 00
" " Teleg. "	3 70	0 00
" " Parloir "	2 00	0 00
Aals.....	0 08	0 10
Barley Pot, qt.....	3 40	4 50
" Pearl, qt.....	7 00	7 50
Blanc Céruse, 100 lbs.....	0 45	0 00
Briques à couteaux, doz.....	0 30	0 35
Brul. de lampes No 1.....	0 90	0 00
" No 2.....	0 00	0 80
" No 3.....	0 00	0 70
Bouchons comm., gros.....	0 16	0 20
" 1e qté, 8 et 9.....	0 35	0 45
Brosses 45, 60, 90, 125, 140.....	0 00	0 00
Bleu Parisien.....	0 11	0 12
Cable coton 3/4 pec., lb.....	0 13	0 00
Cable Sisal.....	0 07	0 08
Cable Jute.....	0 08	0 08 1/2
Cire d'ab. vierge 1ère qté.....	0 37	
" 2e.....	0 32	
" paraffine.....	0 05	0 10
Confitures Crosse & Blackwell.....	2 40	2 50
Camomille lb.....	0 25	0 30
Clous ronds.....	0 10	0 00
Cannelle lb.....	0 10	0 00
Empoils Wte Laundry lb.....	0 00	0 04 1/2
" Lily white Gloss.....	0 07	0 00
Canada Corn Starch.....	0 00	0 06 1/2
Benson.....	0 07	0 00
Epoissettes, doz.....	0 60	2 25
Epingle bois, par 5 grs.....	0 55	0 60
Essences 55, 1.00, 1.50 doz.....	1 50	1 75
Essence café \$2, 3.50 doz.....	0 00	0 75
Ext bois Campéne asst.....	0 15	0 15 1/2
" 1/2 lb 0 13 0 13 1/2		
" lb 0 12 0 12 1/2		
Eau Javelle pour lavage, doz.....	75c	
Ficelles 3 fils, 30 pds.....	0 40	0 00
" 40.....	0 50	0 00
" 45.....	0 60	0 00
" 60.....	0 75	0 00
" 72.....	0 90	0 00
" 100.....	1 25	0 00
" 6 fils 40 pds.....	0 40	0 00
" 45.....	1 20	0 00
" 60.....	1 40	0 00
" 72.....	1 60	0 00
" 100.....	2 10	0 00
Gomme arabique.....lb.	0 25	0 45
Gingembre.....	0 15	0 18
Graisse tins.....	3 lbs	0 00 0 75
" 5 lbs.....	0 00	0 75
" 10 lbs.....	0 00	0 75
" à roues imp 3 doz.....	0 50	0 55
" Diamond..... doz.	0 00	0 75
" Fraser..... doz.	0 00	0 75
Graine de lin.....lb.	3 20	0 04
" moulue.....lb.	0 00	0 04
" canari.....lb.	0 03	0 04 1/2
" chanvre.....lb.	0 03	0 04 1/2
" Kapé.....lb.	0 00	0 07
" canari paq.....lb.	0 06	0 07

Prix en gros	
Vinalgre " Canada.....	1 35 1 50
" Bord. aux..... gal.	0 05 0 70
" Mult..... gal.	0 50 0 55
Vernis à harnais..... gal.	0 00 1 80
" à tuyaux..... par doz.	10 1 20
" " gal.	0 00 0 90
" " par doz.	0 80 0 90

Specialité L. E. TRUDEL

Commerçant en peaux et poils d'animaux en tous genres, 201 rue St-Vallier, faubrique au village Ste-Angele, St Sauréur.

Colle forte (extra)	0 08
" No 1 p.10 & 0.07 1/2	
" No 2 120 lbs.....	0 07
Graisse prov. des peaux No.1	0 03 1/2
" No.2	0 03 1/2
Huile pd. de boeuf baril	0 80 0 95
Poil à plâtre, p.ton. 2000 lbs	20 00
Cn par lbs.....	0 20 0 00
" par ton. 2000 lbs	4 00 0 00

Balais J. B. BEDARD & Frères.

No 0 2c. manche teint	\$1.20
" 1 2c. "	1.50
" 2 3c. "	1.75
" 3 3c. " Verni	2.00
" 4 4c. "	2.25
" 5 4c. "	2.50
" 6 4c. "	3.00
" 7 4c. "	3.50

Conserves	
Homards..... par doz.	1 75 1 90
Maquereau..... doz.	1 00 1 00
Eperlan, par doz.....	0 00 0 55
Salmon, par doz.....	1 25 1 75
Clams, 1-lb tins par doz.	1 40 1 50
Huitres 1 " " 1 35 1 50	
do 2 " " 2 60 0 00	
do 3 " " 0 45 1 00	
Tomates.....	2 00 2 40
Pêches, 2 lbs.....	2 80 3 25
Poires, 2 lbs tins, doz.	1 75 1 90
" 3 " " 2 50 2 80	
Fraises.....	1 75 2 00
Pommes, tins gal.....	2 50 0 00
" 3 lbs.....	0 00 1 00
Blé-d'Inde, 2 lbs.....	0 95 1 15
Ananas.....	2 25 3 00
Bluet, 2 lb.....	0 70 0 80
Bluet 3 lb.....	0 85 0 90
Pois canadien, 2 lb tins.....	0 95 1 25
Beuf, 1 lb rotl.....	1 65 0 00
" 2 lbs.....	2 80 0 00
" 4 lbs.....	19 00 0 00
Langues de boeuf lb dz.....	4 00 0 00
" 2 lbs.....	7 25 0 00
Beuf salé, 1 lb.....	1 65 1 80
" 2 lb.....	2 80 4 00
" 4 lb.....	5 25 5 35
" 6 lb.....	8 75 9 00
" 14 lb.....	18 75 19 00
Pêches en sautx.....	0 75 0 90

Couleurs	
Blanc de plb p keg 25 lbs	1 15 1 30
" No 1 100 " 4 50 5 75	
" No 2 " 4 25 4 50	
" see p 100 lbs	0 50 5 50
Litharge et minium.....	4 00 4 50
Rouge de Venise.....	1 50 1 75
Ocre jaune.....	1 25 2 00
Blanc Céruse.....	0 50 0 55
Terre de pipe.....	0 00 0 00
Mastic.....	2 00 2 50
Vert de Paris.....	0 16 0 19

Cuir	
Cuir à sem. 1 B.A. p.lb.	0 23 0 25
Cuir à sem. 2 B.A. p.lb.	0 21 0 23
Slaughter..... p.lb.	0 24 0 25
Harnais..... p.lb.	0 25 0 29
Vache cirée mince..... p.lb.	0 30 0 32
Vache cirée forte..... p.lb.	0 34 0 35
Vache sur le grain..... p.lb.	0 34 0 35
Vache grain écross..... p.lb.	0 36 0 42
Taure française..... p.lb.	0 30 1 00
Taure anglaise..... p.lb.	0 30 0 90
Taure canadienne..... p.lb.	0 55 0 65
Veau canadien..... p.lb.	0 65 0 80
Veau français..... p.lb.	1 15 1 35
Vache tendue moy..... p.lb.	0 24 0 26
Vache tendue forte..... p.lb.	0 14 0 15
Vache tendue pte..... p.lb.	0 14 0 15
Carrou cuir can..... p.lb.	0 00 0 10
Cuir verni grainé p. pd.....	0 15 0 18
Cuir verni uni..... p. pd.	0 15 0 22
Buff cow..... p. pd.	0 12 0 14
Pebble cow..... p. pd.	0 11 0 13
Cuir grainé..... p. pd.	0 16 0 18
Chevreau glacé.....	0 10 0 11
Mouton mince, par lb.	0 35 0 40

Prix en gros	
Mouton épais... par lb.	0 35 0 40
Brush kid.....	0 11 1 18
Russet pesant.....	0 40 0 50
" No 3.....	0 30 0 40
" à sellerie..... doz.	10 11 00
Imit. veau fr.....	0 31 0 85
English Oak.....	0 00 0 00
Rough le No.....	0 50 0 05
Dongola extra.....	0 35 0 37
" No 1.....	0 25 0 28
" ordinaire.....	0 23 0 19

Drogues et produits chimiqes	
Acide Tartrique.....	0 35 0 38
Acide Carb. Cryst. Ma.....	0 32 0 35
Acide Oxal.....	0 10 0 13
Acide sulfur. Carboy.....	0 33 0 05
Acide nitrique.....	0 30 10
Acide hydrochlor ".....	0 03 0 05
Acide acétique glacé.....	0 00 0 55
Alcôs du Cap.....	0 14 0 15
Antipyrine, oz.....	1 05 1 10
Antholue noir.....	0 10 0 12
Ammon. carb.....	0 13 0 14
" " keg.....	0 00 0 13
Benzine..... gall.	0 30 0 40
Bismuth subn..... lb.	1 00 2 00
Bismuth subn. fr..... lb.	0 00 3 25
Borax crist.....	0 08 0 09
Borax poudre.....	0 09 0 10
Blearb. potasse.....	0 14 0 15
Blearb. soude..... keg.	2 50 2 75
Campfire Howard 1 oz.....	0 85 0 90
Campfire allem. 4 oz.....	0 80 0 85
Crème de tartre angl.....	0 30 0 35
Couperose..... baril.	0 00 0 01
Chlorate de potasse.....	0 18 0 18
Chlor. chaux paq. 1/2 lb.....	0 00 0 00
" " keg.....	0 00 0 05
Cire blanche.....	0 40 0 50
" paraffin.....	0 18 0 20
Cire jaune.....	0 40 0 45
Crocote de Hétr..... lb.	2 25 2 45
" exot.....	0 80 0 90
Citr. de ter et qu n. oz.....	0 20 0 20
Citr. " strych. oz.....	0 15 0 00
Glycerine 1250 Can.....	0 20 0 00
" S.G. 1200 Can.....	0 23 0 00
Gomme arabique com.....	0 25 0 00
" " bl.....	0 45 0 50
" catechu.....	0 12 0 01
" shellac orange.....	0 33 0 4
" adraganthe.....	0 50 0 50
" " ire q.....	0 70 0 7
Huile de castor au Can.....	0 07 0 00
Huile d'olive (c.s.) gal.....	0 90 1 00
Huile fole de m. Norv.....	2 65 2 85
" " Terr. 1 lb.....	1 10 1 2
" de citron extra.....	2 00 2 1
" de menthe H. lb.....	3 25 3 5
" a moulin..... gall.	0 18 0 18
" de Bergm. ext. lb.....	3 25 3 5
Iodoforme..... oz.	0 40 0 4
Liquour am. fort caisse.....	5 50 0 01
" " case.....	0 00 0 01
Morphine acet.....	1 70 1 0
" sulph..... oz.	1 75 1
Menthol..... oz.	0 50 0 0
Opium..... lb.	4 00 4 2
Potass. bromid.....	0 65 0 7
" bichrom.....	0 14 0 1
" iodid..... lb.	3 90 4 1
Quinine Howard..... oz.	0 45 0 5
Rhubarbe cubes.....	1 30 0 0
" ang.....	0 25 0 00
Strychnine..... oz.	0 75 0 00
Soufre en farine.....	0 03 0 04
" en canon.....	0 03 0 04
Sel epsom.....	0 03 0 04
Salpêtre.....	0 07 0 10
Séné.....	0 15 0 16
Vitriol.....	0 07 0 09
Vaseline jaune.....	0 12 0 14
Houblon asst.....	0 12 0 14
Indigo.....	0 65 0 70
Insecticide.....	0 25 0 25
Os de poisson.....	0 25 0 23

Epiceries	
Thés: 1/2 bte et caddy.....	
Japon nou. com. moy. lb.	0 12 0 20
" bon moy. à fu.....	0 20 0 25
" fin à choisi.....	0 30 0 35
Yng Hyson, com bon.....	0 15 0 20
" fin à t. fm.....	0 30 0 30
Gun Pder.c. à moy.....	0 14 0 20
" bon à fin.....	0 30 0 35
" très fin.....	0 50 0 00
Impérial, may. à ton.....	0 25 0 33
" fin à très fin.....	0 37 0 53
Twankay, com. à t.....	0 13 0 18
Oolong.....	0 15 0 01
Congo commun.....	0 12 0 14
" ban comm. n.....	0 16 0

	Prix en gros
Cafés verts:	
Mocha—Ajoutez 6c pour raffinage et mouture.	0 26 0 31
Java.....	0 25 0 30
Maraçalbo.....	0 22 0 24
Jamaïque.....	0 18 0 23
Rio.....	0 18 0 20
Plantation Ceylan.....	0 23 0 25
Chicorée.....	0 10 0 13
Cassia en nattes.....	0 10 0 13
Macis arom.....	0 00 0 10
Clou Girofle.....	1b.0 12 30
Gingembre Jamaïq.....	1b.0 17 0 25
" d'Afrique.....	1b.0 15 0 18
Canolle.....	0 14 0 28
Raisin Imp. tayers etc.....	1 05 0 00
Ext. loose Mucal.....	1 05 2 25
Imp. Ldon Layer.....	2 10 0 00
Imperial cabinet.....	2 30 2 35
Cluster.....	2 40 4 00
Fine Dutcha, etc.....	3 25 3 00
Valence.....	1b.0 04 10 07
Corinthie.....	1b.0 03 20 04 1/2
Sultana.....	1b.0 06 0 07
Sucres:	
Brun.....	0 03 30 03 1/2
Jaunes.....	0 03 30 03 1/2
Blanc.....	0 03 30 03 1/2
Boucauts et quarts.	
Extra moulu.....	qts. 0 06 0 00
".....	bte. 0 06 2 00
Cut loaf.....	qts. 0 08 0 00
".....	bte. 0 08 3 00
".....	qts. 0 08 0 00
Powdered.....	qts. 0 05 2 00
Granulé.....	qts. 0 04 2 04 1/2
Siroys:	
Siroys Redpath 10 lbs.....	0 10 0 00
" " 8 lbs.....	0 00 0 30
" " quart.....	0 21 0 50
Mélasse:	
Barbade tonne nouv.....	gl. 0 34 0 36
" tierce.....	0 36 0 37
" quart.....	0 37 0 38
Nuritas.....	0 39 0 40
Porto Rico.....	0 73 0 34
Fruits	
Pommes p. br (nominal).....	2 75 3 50
" lameuse.....	3 50 5 00
Citrons Malaga la boîte.....	3 50
Messine.....	3 00 4 00
Oranges Havane.....	5 00 5 00
Oranges Valence.....	4 00 5 00
" Californie.....	4 00 4 50
Extra pruneaux Calif.....	1b.0 12 0 00
Dattes.....	1b.0 04 20 05 1/2
Figue au sac.....	0 05 0 00
" en boîte.....	0 08 0 00
Raisin Malaga le quart.....	5 50 0 50
Oignons pr bl.....	2 75 3 00
Fourrages	
Les prix ci-dessous sont pour les peaux, 1ère qualité.	
Cstor du printemps, par lb.....	4 50
Cstor autom et hiver, lb.....	3 00 3 50
Ours noirs grds p. pièce.....	5 00 25 00
" petites.....	5 00 15 00
Pécan.....	5 00 7 00
Renard argé.....	p. pièce 14 50 65 00
" croisé.....	2 50 5 00
Renard r. x.....	1 25 1 40
Loup Cervier.....	1 50 2 50
Marte claire.....	1 00 0 00
Vison Fonce.....	1 00 1 25
" clair.....	0 00 0 75
Loutre.....	9 00 14 00
Rat musqué hiver.....	0 00 0 14
" Aut. et print.....	0 10 0 12
Chat Sauvage.....	0 50 1 00
Bêt puante noir.....	0 75 1 25
" varié.....	0 15 0 25
Grains et Farines	
Froment nouv 34 lbs ord.....	0 34 0 35
Orge ord, par 43 lbs.....	0 50 0 52
Orge à Breche.....	0 60 0 65
Blé d'Inde.....	0 52 0 55
Marrasin.....	0 00 0 60 65
Farines:	
Patente d'hiver.....	4 00 4 50
Patente Man.....	4 25 4 40
Light Roller.....	3 65 3 80
Extra.....	p. brl. 3 30 3 35
Superfine.....	p. brl. 3 00 3 20
Far. de boul gers p. brl.....	4 30 4 30
Pat. de Hung. 35 lbs.....	2 17 2 20
Far. fortes à levains.....	2 00 2 15
Patent d'Ontario.....	1 80 1 85
Straight Roller.....	1 70 1 75
Extra.....	1 60 1 65

	Prix en gros
Supertine.....	1 45 1 50
Fine.....	1 40 1 45
Son, par 100 lbs.....	0 80 0 85
Gru blanc.....	1 00 1 10
Moulée d'avoine.....	1 10 1 15
Avoine roulée.....	1 30 1 90
Barley.....	1 70 1 80
Farine de blé d'Inde.....	1 00 1 20
Provisions	
Bœuf salé mess 200 brl.....	14 50 16 00
Lard Short cut brl.....	17 14 50 16 00
Saindoux canadien, lb.....	0 10 0 11
" mélangé,seau.....	1 45 1 50
Jambons.....	1b. 0 09 0 10
" "Anchor".....	0 09 0 11
" Bacon.....	0 09 0 10
Porc abattu.....	p. 100 lbs. 5 00 5 50
".....	p. char. 0 00 0 00
Cottolene.....	seau 20 lbs 0 9 10 0 00
".....	tin. 13 lbs 0 9 10 0 00
".....	tin. 5 lbs 0 9 20 0 00
".....	tin. 3 lbs 0 9 20 0 00
Pommes de terre :	
Par lot de char pr sac.....	25 00 34
Par jobs.....	30 00 35
Fèves :	
Blanches triées, pr 60 lbs.....	1 40 1 50
Yellow Eye.....	0 00 0 00
Prov. de Québec.....	1 50 1 80
Fourrages :	
Foin présé No 1 ton.....	13 00 14 00
" No 2.....	12 00 13 00
Paille pressée, tonne.....	6 10 6 50
Poissons	
Hareng.....	100 brl. 3 50 5 00
" C. Breton.....	4 75 5 00
Morue sèche.....	cwt. 4 00 4 50
" No 1 vrt au quart.....	4 00 4 25
" No 2 vrt.....	3 40 3 50
Saumon.....	00 10 50
Huile	
Huile de morue.....	gl. 0 30 0 32
Huile de marsoulin.....	0 30 0 32
" loup-marlin raffiné.....	0 37 0 40
" blanche ord.....	0 35 0 37
Huile de lard extra.....	gl. 0 80 0 90
" de lard No 1.....	gl. 0 65 0 70
" olive pr machine.....	gl. 1 00 1 10
" à lumière.....	gl. 0 00 1 00
" ed prime.....	gl. 0 00 0 00
" de lin crue.....	gl. 0 57 0 58
" de lin bouillie.....	gl. 0 60 0 61
" de balaine.....	gl. 1 90 2 00
Pétrole F.O.B. Qué.....	0 00 0 15
Astrate.....	0 00 0 25
Térébenthine brl.....	0 47 0 48
Huile pied bœuf le gal.....	0 80
Laine	
Toison du Canada.....	p. lb. 0 16 0 20
Arrachée non astrip.....	lb. 0 20 0 22
A extra supérie.....	p. lb. 0 23 0 25
B supérieure.....	p. lb. 0 19 0 20
Noire.....	p. lb. 0 17 0 19
Cap de B E grosse.....	p. lb. 0 13 0 15
Australie peignée.....	p. lb. 0 24 0 31
Charbons	
Grate et Egg.....	5 75 6 00
Stove et Chestnut.....	0 00 6 25
Forge (New-Castle) p. ch.....	3 00
" américain p. ton.....	7 50
Steam.....	3 50 4 00
Coke à fonderie.....	6 00 7 00
Bois marchand	
Arajon à 3 p. le pds.....	0 22 0 30
Cerisier à 4 p. le pd.....	0 09 0 15
Merisier à 4 p. le pd.....	20 30 0 50
Merisier 5 x 8, 6 x 6, 7 x 7, 8 x 8.....	le ml. 20 40 90 00
Métaux	
Cuivre, Lingot.....	p. lb. 0 18 0 13
" en feuille.....	0 16 0 14

	Prix en gros
Erable 1 à 2 pcs.....	15 00 25 00
Noyer tendre 1 à 2 p.....	25 00 40 00
Tulepler de Virg.....	40 00 45 00
1 à 4 pcs.....	18 00 23 00
Bois blanc 1 à 4 pcs.....	30 00 30 00
Chêne blanc 1 à 2 p.....	6 00 10 00
Fruche, 1 à 3 p c.....	20 00 40 00
Chêne rouge.....	15 00 15 00
Matériaux de construction.	
Bois :—	
Frêne 1 à 4 pc. p. m.....	22 00 30 00
Bois carré p. pd. cube.....	0 15 0 35
" blanc 1/2.....	p. m 10 00 15 00
" ".....	12 00 18 00
Noyer Noir, culls.....	40 00 60 00
" 2 qual.....	75 00 90 00
" 1 qual.....	95 00 140 00
Cèdre rond.....	p. 0 05 0 10
" plat.....	0 05 0 06
" carré.....	0 11 0 12
Orme tendr, 1 qual. pm.....	0 18 0 25
Orme dur, 1 qual pin.....	35 00 40 00
Shipping culls.....	10 00 14 00
Epineite marche.....	8 00 11 00
" culls.....	6 50 7 00
Charpente Pin.....	25 00 35 00
" Fruche.....	15 00 18 00
" Epinette.....	0 15 0 20
Lattes.....	1 25 1 50
Bardeaux Pin No 1.....	2 40 3 00
" No 2.....	1 70 2 00
" Cèdre No 1.....	2 90 3 25
Brdeaux Cèdre No 2 pm.....	2 40 0 00
" No 3 pm.....	1 40 1 50
Pin :	
Pin strips shipping culls, 6 à 16 p. m.....	12 00 14 00
1 1/2, 1 1/2 et 2 p.....	13 00 16 00
Pin shipping cul. si- dings.....	16 00 18 00
1 1/2, 1 1/2 et 2 p.....	0 00 18 00
" qual. marc.....	16 00 22 00
1 1/2, 1 1/2 et 2 p.....	18 00 25 00
" p. mil. cil. strp.....	9 00 10 00
" 1 1/2 et 2 p.....	9 00 10 00
" p. mil. cil. sid'g.....	10 00 11 00
" 1 1/2 et 2 p.....	11 00 12 00
" pes. (fl. cull).....	8 00 10 00
Tuyaux en grès :	
10 ofo d'escompte.	
4 pouds, pr long. de 3 p.....	0 45 0 00
9 ".....	0 60 0 00
9 ".....	0 90 0 00
12 ".....	1 26 0 00
15 ".....	2 10 0 00
18 ".....	2 70 0 00
Coudes ronds :	
4 pouds chacun.....	0 75 0 00
6 ".....	1 00 0 00
9 ".....	1 75 0 00
12 ".....	2 50 0 00
Tuyaux réduction :	
8 x pouce chacun.....	1 50 0 00
9 x 6 ".....	1 90 0 00
12 x 9 ".....	2 75 0 00
Connection simple, carrée ou fausse équerre :	
4 x 4 pouds chacun.....	0 90 0 00
6 x 4 ".....	1 50 0 00
6 x 6 ".....	1 50 0 00
9 x 6 ".....	2 10 0 00
9 x 9 ".....	2 10 0 00
2 x 9 ".....	3 00 0 00
2 x 12 ".....	3 00 0 00
Connection double, carrée ou fausse équerre :	
4 x 4 pouds chacun.....	1 40 0 00
6 x 4 ".....	1 90 0 00
6 x 6 ".....	1 90 0 00
9 x 6 ".....	2 75 0 00
9 x 9 ".....	2 75 0 00
12 x 9 ".....	4 00 0 00
12 x 12 ".....	4 00 0 00
Siphon.	
4 pouds.....	1 40 2 00
6 ".....	1 90 2 75
9 ".....	3 75 3 30
12 ".....	4 00 6 00
Tuyaux à cheminée :	
9 pouds, par pied.....	0 25 0 00
12 ".....	0 40 0 00
Brique rouge.....	3 50 4 00
" choisie.....	5 00 5 50
Brique à feu.....	28 00 30 00
Ciment, Portland.....	2 50 2 75
Plâtre à enduits.....	1 50 1 85
Terre à feu, au quart.....	2 00

	Prix en gros
Etain, lingots.....	" 0 16 0 17
" barres.....	" 0 19 0 20
Plomb :	
Saumons.....	p. 100 lbs. 3 25 3 40
Tuyaux.....	p. lb. 0 04 1/2 0 05
Feuilles.....	" 4 25 4 50
De chasse.....	" 0 05 1/2 0 07 1/2
Zinc :	
Lingots "Spelter".....	" 0 04 1/2 0 04 1/2
Feuilles, No 8.....	" 0 04 1/2 0 05
Acier	
A ressort.....	p. 100 lbs. 2 75 3 00
A lisse.....	" 2 50 2 75
A bandage.....	" 2 00 0 00
A pince.....	" 3 00 3 25
Fendu.....	" 11 00 0 00
Poussé, ordina.....	" 0 00 0 00
De mécaecin.....	" 2 75 3 00
Fer en gueuse : En magasin,	
Stemens.....	p. tonne. 18 50 19 50
Coltness.....	" 21 00 0 00
Calder.....	" 20 00 0 00
Langloan.....	" 00 00 0 00
Summerlee.....	" 20 00 20 50
Garthrie.....	" 20 00 20 50
Carnbroo.....	" 19 00 0 00
Erlington.....	" 18 50 0 00
Fer en barres :	
Ordinaire.....	p. 100 lbs. 1 85 2 00
Affiné.....	" 2 25 2 50
De Suède.....	" 3 75 0 00
De Norvège.....	" 3 75 0 00
Lowmoor.....	" 5 25 5 50
Tôle et Boiler plate.	
Noir, Nos 10 à 16.....	b. 2 50 3 75
" Nos 17 à 20.....	2 25 2 50
" Nos 20 à 28.....	2 25 0 00
" No 28.....	" 0 00 0 00
Boiler pl. plus de 1/4 pc.....	1 90 2 50
Galvanisée, No 24.....	" 0 01 0 00
" No 28.....	" 0 04 1/2 0 05 1/2
" No 28.....	" 0 04 1/2 0 06 1/2
Etamée,	
No 24, 7 1/2 x 30.....	" 0 06 1/2 0 07
No 26, 7 1/2 x 30.....	p. lb. 0 07 0 07
No 24, 8 1/2 x 36.....	" 0 06 1/2 0 07
No 21, 8 1/2 x 36.....	" 0 07 0 00
De Russie, Nos 8, 9 et 10.....	" 0 00 0 00
Du Canada.....	p. boîte. 2 25 2 40
Fer blanc :	
Coke I.C.....	p. boîte. 2 96 3
Charbon de bois I.C.	boîte. 3 25 3 75
Pour chaque X- additionnel, ext.	" 0 00 0 75
Feuillard :	
A cercler.....	p. 100 lbs. 2 45 2 50
Double.....	" 2 45 2 50
Quilmcatlerie	
Fers à cheval :	
Ordinaires.....	p. 100 lbs. 3 75 4 00
Fers à Repasser :	
Par 100 lbs.....	3 20 3 25
Fiches :	
Coupées, toutes dimen- sions.....	p. 100 lbs. 2 50 0 00
Pressées, do 1/2.....	" 4 75 0 00
" 5/8.....	" 4 50 0 00
" 3/4.....	" 4 25 0 00
" 7/8.....	" 3 00 0 00
" 1.....	" 3 90 0 00
Escompte, 15 p. c. Galvanisés, extra par 100 lbs. net \$2.50	
Fil de fer :	
Poil, de No 1 à No. 8, par 100 lbs.....	2 60 2 70
No 9.....	0 00 2 65
No 10.....	0 00 2 75
No 12.....	0 00 2 65
Passé au feu, de No 1 à No 8, par 100 lbs.....	0 00 2 50
No 9.....	0 00 2 50
No 10.....	0 00 2 50
No 11.....	0 00 2 50

PRIX COURANTS EN GROS.—JEUDI, 25 JANVIER 1896.

Table listing prices for various types of cotton thread (Fil de Latton) and related items, including prices per pound and per spool.

Table listing prices for different grades of nails (Clou à finir) and other iron goods, measured per 100 lbs.

Table listing prices for various grades of sugar (Glous à river) and other products, measured per 100 lbs.

Table listing prices for different grades of tobacco (Glous à caisse) and other goods, measured per 100 lbs.

Table listing prices for various grades of silk (Clous à cheval) and other items, including discount rates.

Table listing prices for various types of buttons (Broquettes, points, etc.) and their associated discounts.

Table listing prices for different types of brooches (Clou de broche) and their discount rates.

Table listing prices for various types of bolts (Boulons) and their associated discounts.

Table listing prices for different types of ropes and twines (Lignes Rapés et Tiers-points) and their discounts.

Table listing prices for various types of glass (Verres à vitres) and other products, including prices per box.

Table listing prices for various types of animal skins (Peaux et Suif) and their prices.

Table listing prices for various types of butter (Beurre) and other dairy products.

Table listing prices for various types of cheese (Fromage) and other dairy products.

Table listing prices for various types of tobacco (Tabacs en feuilles) and other goods.

Table listing prices for various types of wine and liquor (Vins et Liqueurs) and their prices.

Table listing prices for various types of liqueurs and other alcoholic beverages.

Table listing prices for various types of sherry (Sherris) and other alcoholic drinks.

Table listing prices for various types of brandy (Brandies) and other spirits.

Table listing prices for various types of cognac and other spirits.

Table listing prices for various types of cognac (Cognac) and other spirits, including prices per bottle.

Table listing prices for various types of whisky (Whiskies Importés) and other alcoholic drinks.

Table listing prices for various types of champagne (Champagne) and other sparkling wines.

Table listing prices for various types of claret (Clarets) and other wines.

Table listing prices for various types of champagne and other sparkling wines.

Table listing prices for various types of champagne and other sparkling wines.

Table listing prices for various types of champagne and other sparkling wines.

Table listing prices for various types of gum (Gomme) and other products, including prices per box.

Table listing prices for various types of fluid beef (Fluid Beef) and other products.

Table listing prices for various types of fluid beef (Fluid Beef) and other products.

Table listing prices for various types of fluid beef (Fluid Beef) and other products.

Table listing prices for various types of fluid beef (Fluid Beef) and other products.

Table listing prices for various types of fluid beef (Fluid Beef) and other products.

Table listing prices for various types of fluid beef (Fluid Beef) and other products.

Table listing prices for various types of fluid beef (Fluid Beef) and other products.

Pour Vos **C**ADEAUX de Noël et du Jour de l'an
 Allez chez **Cyr. Duquet**

OÙ vous trouverez le plus grand assortiment de **Bagues de Dames** qu'il y a au Canada, des patrons les plus nouveaux et convenant à toutes les bourses, depuis \$1.00 jusqu'à \$1000.

Diamants, Rubis, Emeraude, Saphyrs, Perles fines, Opales, etc., etc., à des prix défiant toute compétition.

Un choix de Bijouteries fines, Argenteries, Montres, Horloges, Bronzes, Tables avec plateau en Onyx, Lampes bronze doré.

Argenteries massives et articles de fantaisie. Venez comparer les prix avant d'acheter ailleurs.

Yeux artificiels

3 Rue St-Jean, Haute-Ville.

Le bon est toujours le meilleur marché.

Téléphone 706.

Geo. BROUSSEAU



Ferblantier

Plombier

et

Couvreur

79-83 RUE SAINT-PAUL, B-V., QUEBEC.

Manufacture et réparation de balances

Seul Manufacturier du Célèbre Poêle "L'ÉTOILE"

Estampes faites sur cuivre une Spécialité.

JOSEPH COTE

MARCHAND DE TABACS GROS ET DETAIL 355 Rue St-Paul.

Tabacs coupés :

Le THÉO (à fumer et à chiquer, en paquets de 1 lb) Bte. de 5 lbs
 Le ROUGE (à fumer) " 1/10 " 10% escomp.
 Le QUESNEL " " 1/2 " te par 100 lbs

Tabacs pressés:

A FUMER—12 lbs au caddy, 5 plugs à la livre
 CHIQUER—10 " " 12 "
 HONEY DEW, tablettes de 1 lb. rayées en 6. (5 lbs. par boîte)
 CIGARES PUR HAVANE—"ST-LOUIS"—"7-20-4"—"DOCTEUR"
 TABACS EN FEUILLE—QUESNEL—PETIT HAVANE—ROUGE

En outre, toujours en stock la plus grande variété à Québec en tabacs étrangers, Cigares et Cigarettes, Pipes, Etc.

Nouveautés pour cadeaux de Noël et du jour de l'an (Pipes turques, Pipes bois montées en or, Pipes d'écume, Etais à cigares, Cigares importés des plus hautes marques, Cannes montées en argent, Etc.

Etabli en 1863.

LECLERC & LETELLIER

Epicerie et Provisions

EN GROS

104 et 106, Rue St-Paul

QUEBEC.

VIDAL, FILS & CIE

SPECIALITES: ENGIN WESTINGHOUSE
 (Economie de moitié en vapeur sur les engins ordinaires)

CHAUDIÈRES KINGSLEY

Matériels complets de laiterie (La Centrifuge " RUSSE IMPERIALE" garantie donner un rendement absolu de 3 onces par 100 lbs de lait de plus que les autres)

Et machines de toutes sortes, tours à fer, tours à bois, planeurs etc

OCCASIONS: Une CENTRIFUGE DeLAVAL,

Un engin de 25 forces

Et un nombre considérable de machines à bois et à fer de seconde main.

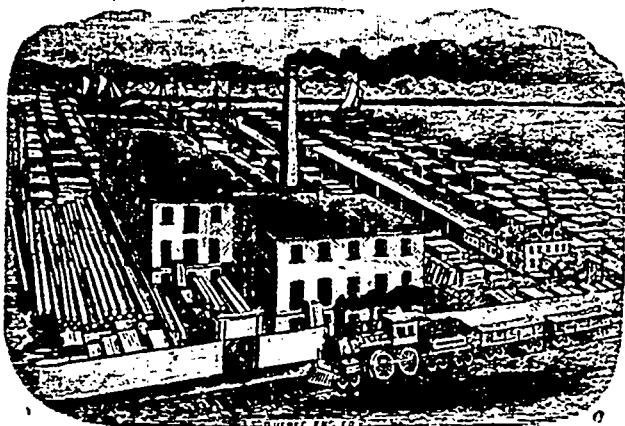

Boîte Post. 205 **SIMON PETERS** Téléphone 2146

Entrepreneur

Propriétaire de Moulins à Scie, Embouvetage et Préparation générale de tous les Bois.

AUSSE: Manufacture de Portes, Chassis, Jalousies, Ouvrages d'Escaliers, Tournage, Découpage, Boites d'emballage de toute description, et Moulures une spécialité.

Toujours en mains: Bois préparé de toute sorte: Pin, Epelette, Pruche, Bois blanc, Merisier, Cèdre, Frêne, Chêne, Erable, Noyer noir et tendre, etc., etc. Bois de Charpente.

INTERIEURS DE MAISON finis en toute sorte de bois. Tout ouvrage garanti. Estimation pour toutes sortes d'ouvrages fournis sur application.

Moulin et Bureau Rues Grant et Prince-Edouard,

ALB. H. PETERS, Gérant

St-Roch, Quebec