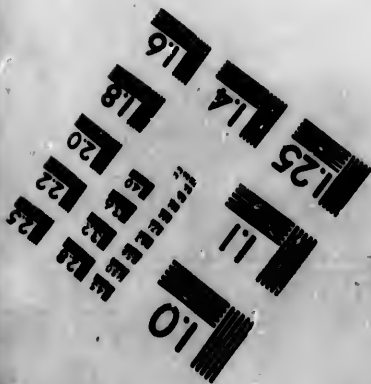
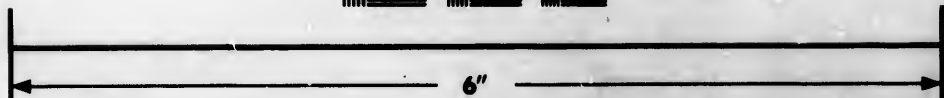
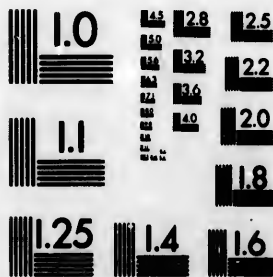

**IMAGE EVALUATION
TEST TARGET (MT-3)**



**Photographic
Sciences
Corporation**

23 WEST MAIN STREET
WEBSTER, N.Y. 14590
(716) 872-4500

**CIHM/ICMH
Microfiche
Series.**

**CIHM/ICMH
Collection de
microfiches.**



Canadian Institute for Historical Microreproductions / Institut canadien de microreproductions historiques

© 1983

The copy filmed here has been reproduced thanks to the generosity of:

La Bibliothèque de la Ville de Montréal

The images appearing here are the best quality possible considering the condition and legibility of the original copy and in keeping with the filming contract specifications.

Original copies in printed paper covers are filmed beginning with the front cover and ending on the last page with a printed or illustrated impression, or the back cover when appropriate. All other original copies are filmed beginning on the first page with a printed or illustrated impression, and ending on the last page with a printed or illustrated impression.

The last recorded frame on each microfiche shall contain the symbol \rightarrow (meaning "CONTINUED"), or the symbol ∇ (meaning "END"), whichever applies.

Maps, plates, charts, etc., may be filmed at different reduction ratios. Those too large to be entirely included in one exposure are filmed beginning in the upper left hand corner, left to right and top to bottom, as many frames as required. The following diagrams illustrate the method:

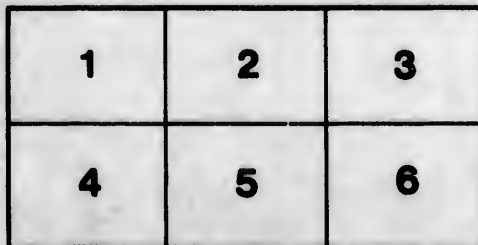
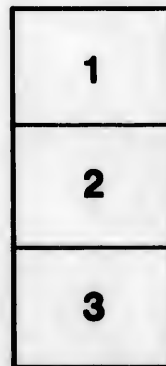

L'exemplaire filmé fut reproduit grâce à la générosité de:

La Bibliothèque de la Ville de Montréal

Les images suivantes ont été reproduites avec le plus grand soin, compte tenu de la condition et de la netteté de l'exemplaire filmé, et en conformité avec les conditions du contrat de filmage.

Les exemplaires originaux dont la couverture en papier est imprimée sont filmés en commençant par le premier plat et en terminant soit par la dernière page qui comporte une empreinte d'impression ou d'illustration, soit par le second plat, selon le cas. Tous les autres exemplaires originaux sont filmés en commençant par la première page qui comporte une empreinte d'impression ou d'illustration et en terminant par la dernière page qui comporte une telle empreinte.

Un des symboles suivants apparaît sur la dernière image de chaque microfiche, selon le cas: le symbole \rightarrow signifie "A SUIVRE", le symbole ∇ signifie "FIN".

Les cartes, planches, tableaux, etc., peuvent être filmés à des taux de réduction différents. Lorsque le document est trop grand pour être reproduit en un seul cliché, il est filmé à partir de l'angle supérieur gauche, de gauche à droite, et de haut en bas, en prenant le nombre d'images nécessaire. Les diagrammes suivants illustrent la méthode.

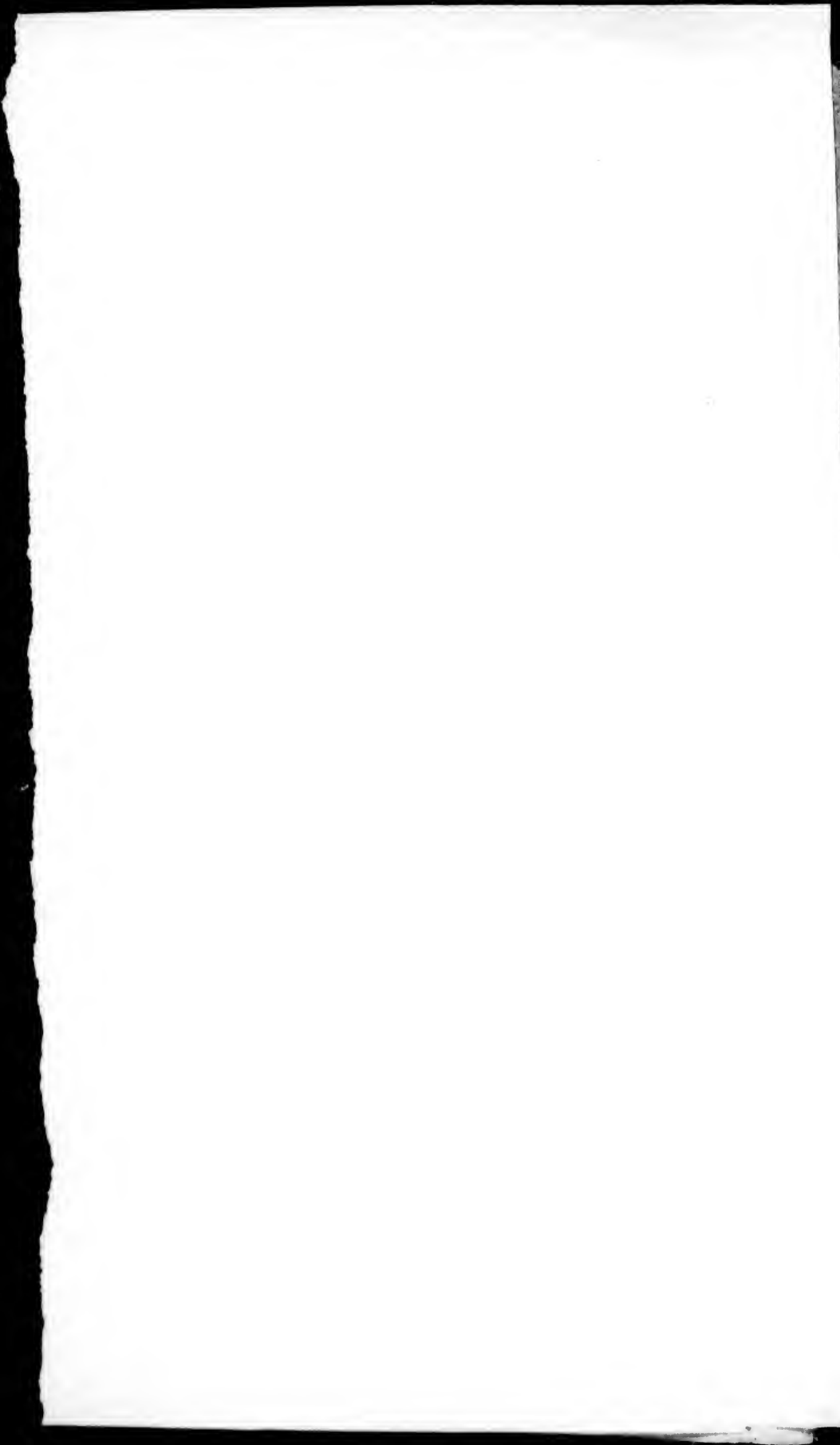

LE NOUVEL
ALMANACH

POUR L'ANNÉE BISSEXTILE

1848.

Le tout calculé pour le Méridien
de Montréal, situé au $73^{\circ} 22'$
de longitude Occidentale de
Londres, et au $43^{\circ} 30'$ de la-
titude Septentrionale; conte-
nant la température pour tous
les jours de l'année, le lever
et le coucher de la Lune, etc.



MONTREAL:

SE VEND EN GROS ET EN DETAIL

A L'IMPRIMERIE DE L. FERRAULT,

RUE ST. VINCENT.

*De la Librairie de
L. Ferrault
Rue St. Vincent*

1680 : 37263

TEMPERATURE POUR L'ANNÉE 1848.

JANVIER.— Depuis le sept de ce mois jusqu'au 4 Février, nous aurons de fréquentes tempêtes, si le vent se tient au nord ou nord-est; mais pourtant il y aura plusieurs belles journées.

FEVRIER.— Du 4 au 11, le tems sera beau, à moins que le vent soit sud ou sud-ouest, ce qui occasionnerait de la pluie. Du 11 au 18, la plupart de ce tems sera beau et froid. Du 18 au 27, on aura de la neige. Du 27 au cinq Mars, il y aura encore de la neige.

MARS.— Du 5 au 11, il y aura durant cette intervalle du froid et de la pluie. Du 11 au 19, une bonne partie de ce temps sera froid. Du 19 au 27, nous aurons plusieurs jours de beau temps. Du 27 au 3 Avril, il y aura de la pluie si le vent se tient au sud.

AVRIL.— Du 3 au 10, cette intervalle de temps sera encore sujette à la pluie. Du 10 au 16, froid, ou si le vent est nord-est le temps sera pluvieux et s'il se met à l'ouest on aura du frimas. Du 16 au 26, ce lapse de temps sera à peu près le même, à peu d'exception. Du 26 au 3 de Mai le temps sera très changeant.

MAI.— Du 3 au 9, nous aurons quelques jours de pluie froide. Du 9 au 18, cette intervalle sera, tantôt beau, tantôt mauvais temps. Du 18 au 25, la majeure partie de ce temps sera beau. Du 25 au 1er Juin, pluvieux si le vent est sud, sinon beau s'il est nord-ouest

JUIN.— Du 1er au 8, le temps sera passablement beau quoiqu'il soit un peu changeant. Du 8 au 16, la plupart de ce temps sera beau. Du 16 au 24, le temps continuera d'être beau avec un peu de chaleur. Du 24 au 30, le temps sera très agréable, et du 30 au 8 Juillet on aura quelques jours de pluie.

JUIL
ondées.
au 30,
tonner.
geant.

AOU
beau.
cette in
Du 28

SEP
partie d
ait un p
tout du
très bea
et pluv

OCT
geant.
Du 19
tervalle
beau, si
sud on

NOV
que tou
on aura
mettra
sera ch

DEC
doux p
aura du
vais ter
2 Janvi
de ce t

JUILLET.— Du 8 au 16, on aura par intervalle des ondées. Du 16 au 23, le temps sera changeant. Du 23 au 30, durant cette intervalle nous aurons du vent et du tonner. Du 30 au 6 Août, le temps sera encore changeant.

AOUT.— Du 6 au 14, le temps sera presque toujours beau. Du 14 au 21, nous aurons un peu de pluie durant cette intervalle. Du 21 au 28, nous aurons des ondées. Du 28 au 5 Septembre, le temps ne changera que peu.

SEPTEMBRE.— Du 5 au 13, le temps changera et partie de cette intervalle se maintiendra au beau quoiqu'il y ait un peu de pluie de temps à autre. Du 13 au 19, sera tout du beau temps. Du 20 au 27, le temps sera encore très beau. Du 27 au 5 Octobre, le temps sera changeant et pluvieux.

OCTOBRE.— Du 5 au 12, le temps sera encore changeant. Du 12 au 19, il y aura de fréquentes ondées. Du 19 au 26, le temps sera beau presque toute cette intervalle. Du 26 au 4 Novembre, le temps continuera d'être beau, si le vent se tient au nord-ouest, mais s'il est au sud on aura de la pluie.

NOVEMBRE.— Du 4 au 10, le temps sera beau presque toute cette durée. Du 10 au 17, le vent étant sud on aura de la pluie ou de la neige, mais aussitôt qu'il se mettra au nord-ouest, il fera beau. Du 17 au 25, le temps sera changeant. Du 25 au 3 Décembre, beau temps.

DECEMBRE.— Du 3 au 10, le temps sera beau et doux presque toute cette semaine. Du 10 au 17, il y aura du mauvais temps. Du 17 au 25, encore du mauvais temps très souvent, accompagné de froid. Du 25 au 2 Janvier, froid avec grand vent durant une grande partie de ce temps.

Fetes Mobiles.

Septuagésime, 20 Février.	Ascension,	1 Juin.
Sexagésime, 27 Février.	Pentecôte,	11 Juin.
Quinquagésime, 5 Mars.	Sainte-Trinité,	18 Juin.
Les Cendres, 8 Mars.	Fête-Dieu,	22 Juin.
Pâques, 23 Avril.	Avent,	3 Déc.
Rogations, 29, 30, 31 Mai	Dim. après la Pentecôte	24.

Quatre-Temps.

15, 17, 18 Mars,	20, 22, 23 Septembre.
14, 16, 17 Juin,	20, 22, 23 Décembre.

Commencement des quatre Saisons.

Le Printemps commence le 20 Mars, à 11h. 15m. mat.

L'Été commence le 21 Juin, à 8h. 6m. matin.

L'Automne commence le 22 Sept. à 10h. 27m. soir.

L'Hiver commence le 21 Décem. à 3h. 55m. soir.

Comput Ecclesiastique.

Nombre d'Or,	6	Lettres Dominicales, BA
Cycle Solaire,	9	Lettre du Martyrologe, F
Épacte,	25	Période Julienne, 6561
Indiction Romaine,	6	Période Victorienne, 157

Eclipses Solaires et Lunaires

Dans l'année 1848 il y aura quatre Eclipses de Soleil, deux de Lune, et un Transit de la planète Mercure.

I.—Eclipse partielle de Soleil, 5 mars, visible ; commencement à 7h. 40m. ; milieu à 8h. 21m. ; fin à 9h. 1m. du matin.

II.—Eclipse totale de Lune, le 19 mars, invisible.

III.—Eclipse partielle de Soleil, le 3 avril, invisible.

IV.—Eclipse partielle de Soleil, le 28 août, invisible.

V.—Eclipse totale de Lune durant la nuit du 12 au 13 septembre, visible ; commencement à 10h. 37m. du soir ; milieu à 1h. 25m. du matin ; fin à 4h. 11m. matin.

VI.—Eclipse partielle de Soleil, 27 septembre, invisible.

VII.—Transit de la planète Mercure sur le disque du Soleil, le 9 novembre ; commencement à 6h. 8m. matin ; milieu à 8h. 50m. matin ; fin à 11h. 33m. matin.

JANVIER.

5



Nouvelle ☉ le 6 à 7h.13m. mat,
 Premier ☽ le 13 à 6h.52m. mat.
 Pleine ○ le 20 à 7h.10m. mat.
 Dernier ☾ le 28 à 7h. 4m. mat.

JOURS DELA SEMAINE.	FETES RELIGIEUSES.	LEV. COU. DU SOLEIL.		LEV. COU. LUNE.
		H. M.	H. M.	
Samedi 1	CIRCONCISION.	7 43	4 25	2h 44m
DIM. 2	Oct. de S. Etienne.	7 43	4 26	3h 42m
Lundi 3	Oct. de S. Jean.	7 43	4 27	4h 40m
Mardi 4	Oct. SS. Innocens.	7 42	4 28	5h 36m
Mercre 5	Vigil. de l'Epiphanie	7 42	4 29	6h 30m
Jeudi 6	EPIPHANIE. obl.	7 42	4 30	☉ couch.
Vendre 7	2e jour } De l'Oct.	7 42	4 32	6h 17m
Samedi 8	3e jour }	7 42	4 33	7h 23m
DIM. 9	1	7 42	4 34	8h 33m
Lundi 10	4e jour }	7 41	4 35	9h 43m
Mardi 11	5e jour }	7 41	4 37	10h 2m
Mercro 12	6e jour }	7 40	4 38	10h 54m
Jeudi 13	Oct. de l'Epiphanie.	7 40	4 39	matin.
Vendre 14	S. Hilaire, évêque.	7 39	4 41	1h 14m
Samedi 15	S. Paul, 1r. hermite	7 38	4 42	2h 22m
DIM. 16	2 S. Nom de Jésus.	7 38	4 43	3h 30m
Lundi 17	S. Antoine, abbé.	7 37	4 44	4h 33m
Mardi 18	Ch. de S. Pierre à R.	7 37	4 45	5h 31m
Mercre 19	S. Canut, mart.	7 37	4 47	6h 24m
Jeudi 20	SS. Fabien et Sébas.	7 36	4 48	○ lever.
Vendre 21	Ste. Agnès, v. [tien,	7 35	4 49	6h 33m
Samedi 22	ss. Vincent, Anastase	7 34	4 50	7h 35m
DIM. 23	3. Epous. de B.V.M.	7 34	4 52	8h 35m
Lundi 24	S. Timothée, mart.	7 33	4 53	9h 34m
Mardi 25	Convers. de S. Paul.	7 32	4 54	10h 33m
Mercre 26	S. Polycarpe, mart.	7 31	4 55	11h 32m
Jeudi 27	S. Vitalien, p. et cf.	7 30	4 57	matin.
Vendre 28	S. Jean Chrysostôme	7 28	4 58	0h 30m
Samedi 29	S. François de Sales.	7 27	4 59	1h 28m
DIM. 30	4. S. Félix IV, p.cf.	7 26	5 2	2h 25m
Lundi 31	S. Pierre Nolasque,	7 25	5 3	3h 23m



Nouvell. ● le 4 à 8h.48m. soir
 Premier ☽ le 11 à 3h. 2m. soir
 Pleine ○ le 18 à 11h. 3m. soir
 Dernier ☾ le 27 à 3h.28m. mat

JOURS DE LA SEMAINE.	FETES RELIGIEUSES.	LEV. COU. DU SOLEIL.			LEV. COU. LUNE.
		H. M.	H. M.	H. M.	
Mardi	1 S. Ignace.	7 23	5 4		4h 16m
Mercrce	2 Purification.	7 22	5 5		5h 39m
Jeudi	3 S. Denis, p. cf.	7 21	5 6		5h 56m
Vendre	4 S. André Corsin, év.	7 19	5 8	●	couch.
Samedi	5 Ste. Agathe, v. m.	7 18	5 9		6h 15m
DIM.	6 5. Ste. Jeanne de V.	7 17	5 11		7h 27m
Lundi	7 S. Romuald.	7 16	5 12		8h 40m
Mardi	8 S. Jean de Matha.	7 15	5 14		10h 12m
Mercrce	9 S. Zosime, p. cf.	7 13	5 16		11h 4m
Jeudi	10 Ste. Scholastique, v.	7 12	5 17		matin.
Vendre	11 S. Antère, p. m.	7 10	5 19		0h 14m
Samedi	12 S. Téléphore, mart.	7 8	5 21		1h 22m
DIM.	13 6 S. Grégoire, p. cf.	7 6	5 23		2h 26m
Lundi	14 S. Agathon, p. cf.	7 5	5 24		3h 25m
Mardi	15 Ste. Catherine de R.	7 4	5 25		4h 18m
Mercrce	16 S. Grégoire, p. doct.	7 2	5 26		5h 5m
Jeudi	17 S. Hygin, Pape,	7 0	5 27		5h 41m
Vendre	18 S. Raymond, conf.	6 59	5 29	○	lever.
Samedi	19 Ste. Martine, v. m.	6 57	5 30		6h 22m
DIM.	20 <i>Septuagésime.</i>	6 56	5 31		7h 22m
Lundi	21 S. Marcel, pape,	6 54	5 33		8h 17m
Mardi	22 Cr. de S. Pierre à Ant.	6 53	5 34		9h 20m
Mercrce	23 S. Pierre, Dam. év.	6 51	5 35		10h 18m
Jeudi	24 De la Vigile.	6 49	5 37		11h 16m
Vendre	25 S. Mathias, ap.	6 47	5 38		matin.
Samedi	26 S. Félix III, p. cf.	6 45	5 40		0h 13m
DIM.	27 <i>Sexagésime.</i>	6 43	5 42		1h 10m
Lundi	28 De la prière NS.JC	6 42	5 43		2h 4m
Mardi	29	6 41	5 44		2h 56m



Nouvel. ● le 5 à 8h. 23m. mat
 Premier ☽ le 11 à 11h. 47m. soir
 Pleine ○ le 19 à 4h. 16m. soir
 Dernier ☾ le 27 à 8h. 24m. soir

LEV. COU.
LUNE.

4h 16m
 5h 39m
 5h 56m
 couch.
 6h 15m
 6h 27m
 6h 40m
 6h 12m
 6h 4m
 matin.
 6h 14m
 6h 22m
 6h 26m
 6h 25m
 6h 18m
 6h 5m
 6h 41m
 lever.
 6h 22m
 6h 22m
 6h 17m
 6h 20m
 6h 18m
 6h 16m
 n.
 6h 3m
 6h 0m
 6h 4m
 6h 6m

JOURS DE LA SEMAINE.	FETES RELIGIEUSES.	LEV. COU. DU SOLEIL.		LEV. COU. LUNE.
		H. M.	H. M.	
Mercr	1	6 40	5 45	3h 45m
Jeudi	2 S. Simplic, p. cf.	6 39	5 46	4h 30m
Vend	3 De la Pass. NS.JC	6 37	5 47	5h 12m
Samedi	4 S. Luce, m.	6 36	5 48	5h 51m
DIM.	5 <i>Quinquagésime.</i>	6 34	5 50	● couch.
Lundi	6 S. Casimire, conf.	6 33	5 52	7h 32m
Mardi	7 S. Thomas d'A.	6 30	5 53	8h 46m
Mercr	8 LES CENDRES.	6 29	5 54	10h 0m
Jeudi	9 Ste. Françoise, ve.	6 27	5 55	11h 11m
Vend	10 De la couronn.d'ép.	6 26	5 56	matin.
Samedi	11 S.Jean-Josh.de la C.	6 24	5 57	0h 18m
DIM.	12 1 Dim. du Carême.	6 23	5 58	1h 20m
Lundi	13 S. Jean de Dieu.	6 21	5 59	2h 25m
Mardi	14 S. Grégoire, p. doct.	6 19	6 1	3h 3m
Mercr	15 4 T. S.Zacharie, p.	6 16	6 2	3h 46m
Jeudi	16 SS. 40 Martyrs.	6 14	6 4	4h 13m
Vend	17 4 T. de la lance, etc.	6 12	6 5	4h 46m
Samedi	18 4 T. S.Gabriel, arc.	6 11	6 6	5h 27m
DIM.	19 2 Dim. du Carême.	6 9	6 8	○ lever.
Lundi	20 S. Joseph, 1p. du P.	6 6	6 10	7h 11m
Mardi	21 S. Benoit, abbé.	6 4	6 11	8h 11m
Mercr	22 S. Patrice, évêque.	6 2	6 12	9h 7m
Jeudi	23	6 0	6 14	10h 4m
Vend	24 Du S. Suaire.	5 58	6 15	11h 1m
Samedi	25 ANNONCIATION. ob.	5 56	6 16	11h 55m
DIM.	26 3 Dim. du Carême.	5 54	6 18	matin.
Lundi	27	5 53	6 19	0h 48m
Mardi	28 S. Xiste III, p. cf.	5 51	6 20	1h 36m
Mercr	29	5 49	6 21	2h 22m
Jeudi	30	5 48	6 22	3h 4m
Vend	31 Des cinq Plaies.	5 46	6 23	3h 43m



Nouvell. ● le 3 à 8h.29m.mat
 Premier ☽ le 10 à 9h.55m.mat
 Pleine ○ le 18 à 9h.37m.mat
 Dernier ☾ le 26 à 9h.26m.mat

JOURS DE LA SEMAINE.	FÊTES RELIGIEUSES.	LEV. COU. DU SOLEIL.		LEV. COU. LUNE.
		H. M.	H. M.	
Samedi 1		5 43	6 25	4h 19m
DIM. 2	4 Dim. du Carême.	5 40	6 26	5h 57m
Lundi 3	S. François de Paule	5 39	6 27	● coucha.
Mardi 4	S. Isidore, évêque.	5 37	6 28	7h 35m
Mercre 5	S. Vincent Ferrier.	5 36	6 29	8h 50m
Jeudi 6	S. Xyste, I. p. m.	5 35	6 30	10h 2m
Vendre 7	Du très-préc. Sang.	5 33	6 32	11h 7m
Samedi 8	S. Célestin, p. cf.	5 31	6 34	matin.
DIM. 9	Dim. de la Passion.	5 29	6 35	0h 8m
Lundi 10		5 27	6 36	1h 1m
Mardi 11	S. Léon IX, p. cf.	5 25	6 38	1h 46m
Mercre 12	S. Jules I, p. conf.	5 23	6 39	2h 25m
Jeudi 13	S. Herménégilde, m.	5 21	6 40	2h 59m
Vendre 14	N. Dame de Pitié.	5 19	6 41	3h 30m
Samedi 15		5 17	6 42	3h 58m
DIM. 16	DES RAMEAUX.	5 16	6 44	4h 26m
Lundi 17		5 14	6 45	4h 53m
Mardi 18		5 12	6 46	○ lever.
Mercre 19		5 10	6 47	7h 58m
Jeudi 20	Jeudi Saint.	5 9	6 48	8h 55m
Vendre 21	Vendredi Saint.	5 7	6 49	9h 50m
Samedi 22	Samedi Saint.	5 5	6 51	10h 42m
DIM. 23	PAQUES.	5 3	6 53	11h 32m
Lundi 24		5 2	6 54	matin.
Mardi 25	} De l'octave.	5 0	6 56	0h 18m
Mercre 26		4 59	6 57	1h 0m
Jeudi 27	} De l'octave.	4 57	6 57	1h 39m
Vendre 28		4 56	6 58	2h 15m
Samedi 29		4 55	6 59	2h 50m
DIM. 30	QUASIMODO. Sol. de SS. Philip. et Jacques	4 53	7 1	3h. 24m

*Le 3 avril 1773
 de vent favorable
 avec calme*



Nouvelle ☉ le 3 à 2h.21m. mat
 Premier ☽ le 9 à 10h. 2m. soir
 Pleine ☉ le 18 à 1h.47m. mat
 Dernier ☾ le 28 à 6h.52m. soir

JOURS DE LA SEMAINE.	FETES RELIGIEUSES.	LEV. COU. DU SOLEIL.		LEV. COU. LUNE.
		H. M.	H. M.	
Lundi	1 SS. Philippe, Jacques	4 51	7 3	3h 59m
Mardi	2 S. Athanase, év.	4 49	7 5	4h 38m
Mercr	3 Inv. de la Ste. Croix.	4 48	7 6	☉ couch.
Jeudi	4 Ste. Monique.	4 47	7 7	8h 48m
Vendre	5 S. Pie V, pape.	4 45	7 9	9h 53m
Samedi	6 S. Jean à la porte lat.	4 44	7 10	10h 51m
DIM.	7 2 Pat. de S. Joseph	4 42	7 12	11h 42m
Lundi	8 Ap. de S. Michel, Arc.	4 41	7 13	matin.
Mardi	9 S. Grégoire de Naz.	4 40	7 14	0h 14m
Mercr	10 S. Antonin, év.	4 39	7 15	1h 1m
Jeudi	11 S. Alexandre I, p.	4 37	7 17	1h 33m
Vendre	12 SS. Nérée, etc. m.	4 36	7 18	2h 3m
Samedi	13 S. Stanislas, martyr.	4 34	7 20	2h 30m
DIM.	14 3 Ste. Famille.	4 33	7 21	2h 57m
Lundi	15 S. Isidore le Lab.	4 32	7 22	2h 25m
Mardi	16 S. Ubalde, év.	4 31	7 23	3h 54m
Mercr	17 S. Paschal, Bayl. cf.	4 30	7 24	4h 25m
Jeudi	18 S. Venant, m.	4 29	7 25	☉ lever
Vendre	19 S. Pierre Célestin.	4 28	7 26	8h 39m
Samedi	20 S. Bernardin, conf.	4 27	7 27	9h 31m
DIM.	21 4 S. François de H.	4 26	7 28	10h 18m
Lundi	22 S. Jean Népom, m.	4 25	7 29	11h 1m
Mardi	23 S. Marc.	4 24	7 30	11h 41m
Mercr	24 N.D. de Bon-Secours	4 23	7 31	matin.
Jeudi	25 S. Grégoire VII, p.d.	4 22	7 32	0h 17m
Vendre	26 S. Philippe de Néri.	4 22	7 33	0h 51m
Samedi	27 S. Jean I, p. m.	4 21	7 34	1h 24m
DIM.	28 5 S. Urbain I, p.m.	4 20	7 35	1h 58m
Lundi	29 Rogat. S. Boniface.	4 20	7 35	2h 43m
Mardi	30 Rogat. S. Félix I, p.	4 18	7 36	3h 12m
Mercr	31 Rog. Ste. Magdelein.	4 19	7 37	3h 53m



Nouvell. ● le 1 à 9h.45m. mat
 Premier ☽ le 8 à 0h.21m. soir
 Pleine ○ le 16 à 4h. 4m. soir
 Dernier ☾ le 24 à 1h.33m. mat
 Nouvelle ● le 30 à 5h.26m. soir

JOURS DE LA SEMAINE.	FETES RELIGIEUSES.	LEV. COU. DU SOLEIL.		LEV. COU. LUNE.
		H. M.	H. M.	
Jeudi	1 ASCENSION, d'o.	4	17 7 37	● couch.
Vendre	2 S. Eugène, I. P. C.	4	17 7 38	8h 31m
Samedi	3 S. Anicet.	4	17 7 39	9h 21m
DIM.	4	4	16 7 40	10h 19m
Lundi	5 S. Léon, IX, pape.	4	16 7 41	11h 3m
Mardi	6 S. Norbert, év.	4	15 7 41	11h 35m
Mercr.	7 S. Anselme, évêque	4	15 7 42	matin.
Jeudi	8 Oct. de l'Ascension	4	14 7 42	0h 5m
Vendre	9 SS. Soter et Caius.	4	14 7 43	0h 36m
Samedi	10 <i>Jéûne</i> , de la vigile.	4	14 7 44	1h 2m
DIM.	11 PENTECOTE.	4	13 7 45	1h 29m
Lundi	12 } S. Ant. S. Léon.	4	13 7 45	1h 57m
Mardi	13 } S. Bas. S. Anto.	4	13 7 46	2h 27m
Mercr.	14 } 4 Temps.	4	13 7 47	3h 0m
Jeudi	15 } De l'Octave.	4	13 7 47	3h 38m
Vendre	16 } 4 Temps,	4	12 7 48	○ lever.
Samedi	17 } 4 Temps.	4	12 7 48	8h 16m
DIM.	18 1 STE. TRINITÉ.	4	12 7 48	9h 2m
Lundi	19 Ste. Julienne, vierge	4	13 7 49	9h 42m
Mardi	20 S. Silver.	4	13 7 49	10h 19m
Mercr.	21 S. Louis de Gon.	4	13 7 49	10h 54m
Jeudi	22 FETE-DIEU.	4	13 7 50	11h 27m
Vendre	23 De l'octave.	4	13 7 50	11h 59m
Samedi	24 S. Jean-Bapt.	4	14 7 50	matin.
DIM.	25 2 S. Guillaume.	4	14 7 50	0h 33m
Lundi	26 SS. Jean et Paul, m.	4	14 7 50	1h 9m
Mardi	27 Oct. du S. Sacrement	4	15 7 50	1h 49m
Mercr.	28 <i>Jéûne</i> . S. Léon, p.c.	4	15 7 50	2h 32m
Jeudi	29 ss. PIERRE, PAUL	4	16 7 50	3h 21m
Vendre	30 Sacré Cœur de Jésus	4	16 7 50	● couch.
	[Com. de S. Paul, ap.			

Samedi
 DIM.
 Lundi
 Mardi
 Mercredi
 Jeudi
 Vendredi
 Samedi
 DIM.
 Lundi
 Mardi
 Mercredi
 Jeudi
 Vendredi
 Samedi
 DIM.
 Lundi
 Mardi
 Mercredi
 Jeudi
 Vendredi
 Samedi
 DIM.
 Lundi
 Mardi
 Mercredi
 Jeudi
 Vendredi
 Samedi
 DIM.
 Lundi

JUILLET.

11



Premier ☾ le 8 à 4h.36m.mat
 Pleine ○ le 16 à 4h.26m.mat
 Dernier ☾ le 23 à 6h.33m.mat
 Nouvelle ● le 30 à 2h.31m.soir

JOURS DE LA SEMAINE.	FETES RELIGIEUSES.	LEV. COU. DU SOLEIL.		LEV. COU. LUNE.
		H. M	H. M	
Samedi	1 Oct. de S. Jean-Bap.	4 17	7 49	8h 9m
DIM.	2 3. Visitat. de la Ste V	4 18	7 49	8h 43m
Lundi	3 S. Paul I, pape, cf.	4 18	7 49	9h 22m
Mardi	4 S. Barnabé, apôtre,	4 19	7 49	10h 6m
Mercr	5 S. Benoit II, p. cf.	4 19	7 49	10h 36m
Jeudi	6 Oct. des SS. Apôtres	4 19	7 49	11h 4m
Vendre	7 S. Benoit XI, p. cf.	4 20	7 48	11h 31m
Samedi	8 Ste. Elizabeth.	4 21	7 48	matin.
DIM.	9 4 DEDICACE.	4 22	7 48	0h 1m
Lundi	10 SS. 7 Frères, mart.	4 23	7 47	0h 29m
Mardi	11 S. Pie I, p. et mart.	4 24	7 46	1h 1m
Mercr	12 S. Jean Gualbert, ab.	4 25	7 45	1h 36m
Jeudi	13 S. Anaclet, p. mart.	4 25	7 45	2h 17m
Vendre	14 S. Bonaventure. év.	4 26	7 44	3h 2m
Samedi	15 S. Henri I, confes.	4 27	7 44	3h 43m
DIM.	16 5 Oct. de la Dedic.	4 28	7 43	○ lever.
Lundi	17 S. Léon, IV, p. cf.	4 29	7 42	8h 21m
Mardi	18 S. Camille de Lellis	4 30	7 42	8h 57m
Mercr	19 S. Symmaque, p. cf.	4 31	7 41	9h 31m
Jeudi	20 S. Jérôme Emilien.	4 32	7 40	10h 4m
Vendre	21 S. Vincent de Paule	4 33	7 39	10h 37m
Samedi	22 Ste. Marie Magdel.	4 34	7 38	11h 11m
DIM.	23 6 S. Appolinaire.	4 35	7 37	11h 48m
Lundi	24 S. Alexis, conf.	4 36	7 36	11h 52m
Mardi	25 S. Jacques, ap:	4 37	7 35	matin.
Mercr	26 Ste. Anne.	4 38	7 34	1h 16m
Jeudi	27 N. D. du Mont-C.	4 39	7 33	2h 8m
Vendre	28 S. Victor, martyr.	4 40	7 32	3h 5m
Samedi	29 S. Félix II, p. m.	4 41	7 31	4h 7m
DIM.	30 7. Sol. de Ste. Anne	4 42	7 30	● couch.
Lundi	31 S. Ignace.	4 43	7 29	8h 3m



Premier ☽ le 6 à 10h. 2m. soir.
 Pleine ○ le 14 à 3h. 22m. soir.
 Dernier ☾ le 21 à 11h. 13m. mat
 Nouvelle ● le 28 à 2h. 7m. soir.

JOURS DE LA SEMAINE.	FETES RELIGIEUSES.	LEV. COU. DU SOLEIL.		LEV. COU. LUNE.	
		H. M.	H. M.		
Mardi	1 Oct. St. Jacques.	4 44	7 28	8h 36m	
Mercr	2 St. Etienne I, p.m	4 45	7 27	9h 5m	
Jeudi	3 Inv. de S. Etienne	4 46	7 26	9h 34m	
Vendre	4 S. Dominique.	4 47	7 25	10h 2m	
Samedi	5 N. D. des Neiges.	4 49	7 23	10h 31m	
DIM.	6 8 Trans. de N. S.	4 50	7 21	11h 1m	
Lundi	7 S. Cajetan.	4 51	7 19	11h 35m	
Mardi	8 SS. Cyriac, etc. m.	4 52	7 18	matin.	
Mercr	9 S. Pierre aux Liens.	4 54	7 16	0h 22m	
Jeudi	10 S. Laurent, mart.	4 55	7 15	0h 55m	
Vendre	11 S. Xyste II, p. m.	4 57	7 13	1h 43m	
Samedi	12 Ste. Claire, vierge.	4 58	7 12	2h 38m	
DIM.	13 9 S. Liguori, Sol. S.	4 59	7 10	3h 38m	
Lundi	14 S. Hormisdas [Laur.	5 0	7 9	○ lever.	
Mardi	15 ASSOMPTION.	5 1	7 7	7h 32m	
Mercr	16 S. Hyacinthe.	5 2	7 6	8h 6m	
Jeudi	17 Oct. de S. Laurent.	5 3	7 5	8h 39m	
Vendre	18 Ste. Philumène, m.	5 4	7 3	9h 14m	
Samedi	19 <i>Jeûne</i> . S. Roch, cf.	5 5	7 1	9h 50m	
DIM.	20 10 S. Joachim.	5 6	7 0	10h 20m	
Lundi	21 Ste. Jeanne de Ch.	5 8	6 58	11h 15m	
Mardi	22 Oct. de l'Assomption	5 9	6 57	matin.	
Mercr	23 S. Philippe de Beri.	5 10	6 55	0h 3m	
Jeudi	24 S. Barthélemi, ap.	5 12	6 53	0h 58m	
Vendre	25 S. Louis, roi.	5 13	6 51	1h 56m	
Samedi	26 S. Zéphirip.	5 13	6 49	2h 58m	
DIM.	27 11 Cœur de Marie.	5 14	6 47	4h 1m	
Lundi	28 S. Augustin, év.	5 15	6 46	● couch.	
Mardi	29 Décol. de S. J. -Bte.	5 16	6 44	7h 6m	
Mercr	30 Ste. Rose de L.	5 18	6 42	7h 35m	
Jeudi	31 S. Raimond, Nonnat.	5 19	6 40	8h 5m	

SEPTEMBRE.

13



Premier ☽ le 5 à 3h.49m.soir
 Pleine ○ le 13 à 1h.24m.mat
 Dernier ☾ le 19 à 5h. 3m. soir
 Nouvell. ● le 27 à 4h.41m.mat

JOURS DE LA SEMAINE.	FETES RELIGIEUSES.	LEV. COU. DU SOLEIL.		LEV. COU. LUNE.
		H. M.	H. M.	
Vendre	1 S. Paschal I, p. cf.	5 21	6 39	8h 31m
Samedi	2 S. Etienne, roi.	5 23	6 37	9h 1m
DIM.	3 12	5 24	6 35	9h 34m
Lundi	4	5 25	6 33	10h 9m
Mardi	5 S. Laurent Justinien	5 26	6 32	10h 49m
Mercre	6	5 27	6 30	11h 34m
Jeudi	7 Du S. Sacrement.	5 29	6 28	matin.
Vendre	8 Nat. de la Ste. Vierge	5 30	6 26	0h 25m
Samedi	9 S. Sergius, p. cf.	5 31	6 23	1h 22m
DIM.	10 13 S. N. de Marie.	5 33	6 22	2h 24m
Lundi	11 S. Nicola-, Tolentin.	5 34	6 20	3h 29m
Mardi	12 S. Hilaire, p. et cf.	5 35	6 18	4h 39m
Mercre	13 Oct. S. N. Marie.	5 36	6 16	○ lever.
Jeudi	14 Ex. de la Ste. Croix.	5 37	6 15	7h 12m
Vendre	15 Oct. de la Nativité.	5 38	6 13	7h 49m
Samedi	16 SS. Corneille, &c.	5 40	6 11	8h 29m
DIM.	17 14 Oct. S.N. Marie.	5 41	6 9	9h 12m
Lundi	18 S. Joseph de Cup.	5 42	6 7	10h 1m
Mardi	19 SS. Janvier, &c.	5 43	6 5	10h 54m
Mercre	20 4 T.S. Agapit, p. c.	5 45	6 3	11h 51m
Jeudi	21 S. Matthieu, ap.	5 46	6 1	matin.
Vendre	22 4 T. S. Thomas de V	5 48	5 58	0h 51m
Samedi	23 4 T. S. Lin, pape.	5 50	5 56	1h 52m
DIM.	24 15. N.D. de la Merc	5 51	5 54	2h 55m
Lundi	25 S. Pacifique, conf.	5 52	5 52	3h 56m
Mardi	26 S. Eusèbe, p. c.	5 53	5 50	4h 58m
Mercre	27 SS. Côme, Damien	5 54	5 48	● couch,
Jeudi	28 S. Wincelas, m.	5 55	5 46	6h 33m
Vendre	29 S. Michel Arch.	5 56	5 44	7h 2m
Samedi	30 S. Jérôme.	5 58	5 42	7h 33m



Premier ☽ le 5 à 9h. 6m. mat
 Pleine ○ le 12 à 11h. 1m. mat
 Dernier ☾ le 19 à 1h.33m. mat
 Nouvelle ● le 26 à 9h.52m. soir

JOURS DE LA SEMAINE.	FETES RELIGIEUSES.	LEV. COU. DU SOLEIL.		LEV. COU.
		H. M	H. M	LUNE.
DIM.	1 16 S. Rosaire.	5 59	5 40	8h 8m
Lundi	2 SS. Anges Gardiens.	6 1	5 38	8h 45m
Mardi	3 SS. Eustache, etc.m	6 2	5 36	9h 28m
Mercure	4 S. François d'As.	6 3	5 35	10h 15m
Jeudi	5 Stig. de S. François.	6 5	5 32	11h 9m
Vendre	6 S. Bruno, conf.	6 6	5 30	matin.
Samedi	7 S. Marc. p. cf.	6 7	5 28	0h 7m
DIM.	8 17 Maternité BVM.	6 9	5 27	1h 5m
Lundi	9 SS. Denis, &c. m.	6 10	5 25	2h 15m
Mardi	10 S. François Borgia.	6 11	5 24	3h 24m
Mercure	11 S. Rémi, év.	6 12	5 22	4h 36m
Jeudi	12 Ste. Brigitte, veu.	6 14	5 20	○ lever.
Vendre	13 S. Edouard, conf.	6 15	5 19	6h 23m
Samedi	14 S. Callixte, pape.	6 16	5 17	7h 5m
DIM.	15 18 Pureté de Marie.	6 18	5 15	7h 54m
Lundi	16 Ste. Thérèse, vieig.	6 19	5 13	8h 46m
Mardi	17 Ste. Hedwidge.	6 21	5 11	9h 44m
Mercure	18 S. Luc, Evang.	6 22	5 9	10h 34m
Jeudi	19 S. Pierre d'Alcantar	6 23	5 8	11h 46m
Vendre	20 S. Jean de Canti.	6 24	5 6	matin.
Samedi	21 Ste. Ursule.	6 26	5 4	0h 49m
DIM.	22 19 N.D. de la Vict.	6 27	5 3	1h 50m
Lundi	23 Ste. Pulchérie, imp.	6 29	5 1	2h 50m
Mardi	24 S. Raphaël, arch.	6 30	4 59	3h 51m
Mercure	25 S. Boniface I, p. cf.	6 32	4 58	4h 50m
Jeudi	26 S. Evariste.	6 33	4 58	● couch.
Vendre	27 De la Vigile.	6 34	4 55	5h 35m
Samedi	28 SS. Simon et Jude.	6 35	4 53	6h 7m
DIM.	29 20. Sol. SS. Sim. Jud.	6 37	4 51	6h 44m
Lundi	30 B. Alphonse Rodrig.	6 38	4 50	7h 24m
Mardi	31 Jeûne. S. Sirice, p.c.	6 39	4 49	8h 10m

JOURS
SEM.

Merc
Jeu
Ven
Sam
DIM
Lun
Mar
Mer
Jeu
Ven
Sam
DIM
Lun
Ma
Me
Jeu
Ven
Sam
DI
Lun
Ma
M
Je
Ve
Sa
D
L
M
M
J



Premier ☽ le 4 à 1h. 9m.mat
 Pleine ○ le 10 à 8h.41m.soir
 Dernier ☾ le 17 à 1h.52m.soir
 Nouvelle ● le 25 à 4h.35m.soir

JOURS DE LA SEMAINE.	FETES RELIGIEUSES.	LEV. COU. DU SOLEIL.		LEV.COU. LUNE.
		H. M.	H. M.	
Mercr	1 TOUSSAINT.	6 41	4 47	9h 1m
Jeudi	2 Les Trépassés.	6 43	4 45	9h 55m
Vendre	3 De l'Octave.	6 44	4 44	10h 55m
Samedi	4 S. Charles év.	6 45	4 43	11h 58m
DIM.	5 21	6 47	4 41	matin.
Lundi	} De l'octave.	6 49	4 40	1h 3m
Mardi		6 51	4 39	2h 13m
Mercr	8 Oct. de la Toussaint	6 52	4 37	3h 24m
Jeudi	9 Déd. de la Basl.	6 53	4 36	4h 40m
Vendre	10 S.André Avellin.	6 55	4 35	○ lever.
Samedi	11 S. Martin, évêque.	6 56	4 33	5h 41m
DIM.	12 22 S.Martin I, p.m.	6 57	4 32	6h 32m
Lundi	13 S. Nicolas I, p. cf.	6 59	4 31	7h 30m
Mardi	14 S. Dieudonné,	7 04	4 30	8h 32m
Mercr	15 Ste. Gertrude.	7 14	4 29	9h 35m
Jeudi	16 S. Stanislas Kostka.	7 24	4 28	10h 39m
Vendre	17 S. Grégoire Thau.	7 44	4 26	11h 43m
Samedi	18 Déd. Basil.S.P.;S.P.	7 54	4 25	matin.
DIM.	19 23 S. Pontien, p.m.	7 74	4 24	0h 44m
Lundi	20 S. Félix de Valois.	7 84	4 24	1h 45m
Mardi	21 Présentat. Ste. V.	7 94	4 23	2h 45m
Mercr	22 Ste. Cécile.	7 104	4 22	3h 42m
Jeudi	23 S. Clément, pap.	7 114	4 22	4h 42m
Vendre	24 S. Jean de la Croix.	7 134	4 21	5h 39m
Samedi	25 Ste. Catherine,	7 144	4 20	● couch.
DIM.	26 24 Ste.Elizabeth, v.	7 164	4 20	5h 13m
Lundi	27 S. Irénée.	7 174	4 19	6h 7m
Mardi	28 S. Grégoire III.p.c.	7 184	4 18	6h 55m
Mercr	29 S. Gélase, p. conf.	7 204	4 18	7h 50m
Jeudi	30 S. André, apôtre.	7 214	4 17	8h 56m



Premier ☽ le 3 à 3h.12m. soir
 Pleine ○ le 10 à 6h.50m. mat
 Dernier ☾ le 17 à 6h.19m. mat
 Nouvell. ● le 25 à 11h.29m. mat

JOURS DE LA SEMAINE.	FETES RELIGIEUSES.	LEV. COU. DU SOLFIL.		LEV. COU.
		H. M.	H. M.	LUNE.
Vendre	1 S. Didace conf.	7 22	4 16	9h 47m
Samedi	2 Ste. Bibianne, v. m.	7 23	4 16	10h 50m
DIM.	3 1 ^{er} l'Avent. Sol. S.F.X	7 24	4 16	11h 56m
Lundi	4 S. Pierre Chryso. év.	7 25	4 15	matin.
Mardi	5 S. François-Xavier.	7 26	4 15	1h 3m
Mercre	6 Jeûne, S. Nicolas.	7 27	4 15	2h 13m
Jeudi	7 S. Ambroise, évêq.	7 28	4 15	3h 25m
Vendre	8 Jeûne. CONCEPTION,	7 29	4 14	4h 39m
Samedi	9 S. Eutichien, p. m.	7 30	4 14	5h 53m
DIM.	10 2 de l'Avent.	7 31	4 14	○ lever.
Lundi	11 S. Damase, pape.	7 32	4 14	6h 11m
Mardi	12 S. Malchiade.	7 33	4 14	7h 16m
Mercre	13 Jeûne. Ste. Luce.	7 34	4 15	8h 13m
Jeudi	14 De l'octave.	7 35	4 15	9h 29m
Vendre	15 Jeûne. Oct. Concept.	7 36	4 15	10h 33m
Samedi	16 S. Eusèbe, m.	7 37	4 15	11h 35m
DIM.	17 3 ^{es} l'Avent.	7 38	4 16	matin.
Lundi	18 Exp. de la Ste. Vg.	7 39	4 16	0h 37m
Mardi	19	7 40	4 16	1h 35m
Mercre	20 4 Temps.	7 40	4 16	2h 34m
Jeudi	21 S. Thomas, apôtre.	7 41	4 17	3h 32m
Vendre	22 4 Temps.	7 41	4 17	4h 29m
Samedi	23 4 Temps.	7 42	4 17	5h 25m
DIM.	24 4 ^{es} l'Avt. Sol. S. Thom.	7 42	4 18	6h 20m
Lundi	25 NOEL.	7 43	4 18	● couch.
Mardi	26 S. Etienne.	7 43	4 19	5h 43m
Mercre	27 S. Jean.	7 43	4 19	6h 40m
Jeudi	28 SS. Innocents.	7 43	4 20	7h 41m
Vendre	29 S. Thomas.	7 43	4 21	8h 42m
Samedi	30	7 44	4 22	9h 56m
DIM.	31 S. Sylvestre, pape.	7 45	4 23	10h 52m

Administration.**LE GOUVERNEUR GÉNÉRAL.**

Son Excellence le Très-Honorable James Bruce, Comte de Elgin et Kincardine, Baron Bruce, de Kinross et de Torry, un des membres du Très-Honorable Conseil Privé de Sa Majesté, Capitaine Général et Gouverneur en Chef des Provinces de Sa Majesté, le Canada, le Nouveau-Brunswick et la Nouvelle-Ecosse, et l'Isle du Prince-Edouard, et Gouverneur Général de toutes les Provinces de Sa Majesté sur le Continent de l'Amérique du Nord et de l'Isle du Prince-Edouard.

Lieut.-Col. Edmund Antrobus, Aide-de-Camp Provincial.

Lieut.-Col. DeSalaberry Extra Aide-de-Camp Provincial.

CONSEIL EXÉCUTIF.

Les Hon. William Morris, Président,

“ Domick Daly, Secrétaire Provincial.

“ William Badgley, Proc.-Gén. Bas-Canada

“ H. Sherwood, Proc.-Gén. Haut-Canada.

“ J. H. Cameron, Sol.-Gén. Haut-Canada.

“ P. McGill Orateur du Cons. Législatif.

“ J. A. Macdonald, Receveur Général.

John Joseph, Greffier,

J. B. Meilleur, Surintendant de l'Education.

COURS DE JUSTICE.

Pour le tableau complet de la Cour d'Appel et des Termes Supérieurs et inférieurs de chaque District de la Province, voyez le CALENDRIER publié à l'imprimerie de LOUIS PERRAULT.

JUGES DES COURS DE CIRCUITS.

Hypolite Guy, Charles Mondelet et J. S. McCord, Ecuyers.

Ces messieurs sont aussi Commissaires de Banqueroutes.

GREFFIERS DES COURS DE CIRCUITS.

A. D. Bondy.....Berthier.
 L. DeLorimier.....L'Assomption.
 Germain Raby.....Terrebonne.
 F. H. LeMaire.....Lac-des-Deux-Montagnes.
 A. Lafontaine.....Ottawa.
 O. Bastien.....Vaudreuil.
 Louis Beaudry.....Beauharnois.
 John McGillis.....Saint Jean.
 R. Allsopp.....Shefford.
 T. Doucet.....Saint Hyacinthe.
 Chevalier.....Richelieu.

LES BANQUES—*Banque de Montréal.*—L'hon.
 P. McGill, Président.

A. Simpson, Caissier.—W. Gunn, Assistant-Caissier.
 Escompte le Mardi et le Vendredi.

Banque de la Cité.—John Frothingham, Président.
 C. H. Castle, Caissier.

Escompte le Lundi et le Jeudi.

Banque du Peuple.—L. M. Viger, Président.—
 J. DeWitt, Vice-Président.—B. H. Lemoine, Caissier
 Escompte le Mardi et le Vendredi

Banque de l'Amérique Britannique du Nord.—
 D. Davidson, Administrateur. Escompte le Mer-
 credi et le Samedi.

Il y a aussi la Banque du Haut-Canada à Toronto,
 et la Banque Commerciale de Kingston, District de
 Midland, qui ont des Agences à Montréal, Rue St.
 Jacques.

Il y a à Montréal des Banques d'Epargnes, l'une
 est ouverte à la Banque de Montréal tous les Lundis
 et Jeudis, de onze à deux heures. La Banque d'E-
 pargne Canadienne et la *Provident and Saving Bank*,
 sont ouvertes tous les jours de dix à trois heures, et
 les Lundis et Samedis soirs de six à huit heures.

DOUANES. *Montréal*—W. Hall, Collecteur.
Québec—H. Jessup, idem.

BURE

Assu
NavigaAss
pour to
FrançDir
Bourr
JosepP.
T.
A.
L'A
moisE
Al
RuesAssu
—C.P
Age
A
AgeR
Th
E

Ja

BUREAUX ET AGENCES D'ASSURANCES CONTRE LE FEU, ETC.

Assurance de Montréal du Feu, de la Vie, et de la Navigation intérieure, 117, Rue Notre Dame.

Assurance Mutuelle du Comté de Montréal assure pour tout le District. Bureau, au coin des Rues Saint François-Xavier et Saint Sacrement.

Benjamin Brewster, *Président*.

Directeurs.—A. Larocque, Louis Boyer, Joseph Bourret, Jacob DeWitt, W. Spier, Jean Bruneau, Joseph Grenier, J. B. Homier.

P. L. Letourneux, *Secrétaire et Trésorier*.

T. Cherrier, *Assistant Secrétaire et Trésorier*.

A. Richer, *Inspecteur*.

L'Assemblée Annuelle a lieu le premier Lundi du mois d'Octobre.

Ætna de Hartford—J. Jones, Agent, Rue St. Paul.

Alliance de Londres—R. Gerrard, Agent, coin des Rues Ste. Thérèse et St. Gabriel.

Assurance de la Navigation intérieure du St. Laurent.—C. T. Palsgrave, Agent, Rue Lemoine.

Phœnix de Londres—Gillespie, Moffatt & Cie., Agent, 134, Rue St. Paul.

Assurance de Québec contre le feu—J. H. Maitland, Agent, Rue St. François-Xavier.

Bureau des Travaux Publics...L'Hon. W. B. Robinson, et C. E. Casgrain, *Ecr.*; *Commissaires*;—Thomas A. Begly, *Secrétaire*.—John H. Connolly, *Ecrivain*.

INSPECTEURS DE PRODUITS.

Potasse.—E. M. Leprohon, *Inspecteur*—J. Dyde et James E. Major, *Assistants*.

Fleur.—William Watson, *Inspecteur*.

Lard et Bœuf.—Daniel W. Eager, *Inspecteur*.

Poisson et Huile.—Peter Merckell, *Inspecteur*.

RÉGISTRATEURS DANS LA PROVINCE.

COMTÉS.	RÉGISTRATEURS.	BUREAUX.
Montréal et } Île Bizarre, }	G. H. Ryland,	{ Rue S. Jacques à Montréal.
Vaudreuil,	H. F. Charlebois,	Vaudreuil.
Beauharnois,	D. K. Lighthall,	Durham.
Huntingdon,	J. B. Lukin,	Laprairie.
Rouville,	Henry. Aubertin,	Saint Athanase,
Chambly,	Thomas Austin,	Chambly.
Verchère,	Pierre Ménard,	Verchères.
Richelieu,	P. R. Chevalier,	Saint Ours.
St. Hyacinthe,	Jean Frs Tétu,	Saint Hyacinthe,
Shefford,	Hiram S. Foster,	Shefford.
Missisquoi,	R. Dickinson,	Frelighsburgh.
Stanstead,	C.A. Richardson,	Stanstead.
Sherbrooke,	William Ritchie,	Sherbrooke.
Drummond,	William Robin,	Drummondville.
Yamaska,	Jean O. Arcand,	Baie-du-Fèvre.
Ottawa,	James F. Taylor,	Aylmer.
Deux-Montagnes,	Daniel de Hertel,	Saint-André.
Terrebonne,	D. Buchanan,	Terrebonne.
Leinster,	L. Archambault,	L'Assomption.
Berthier,	Jean B. Chalut,	Berthier.
Saint-Maurice,	L. G. Duval,	Trois-Rivières.
Champlain,	F. Filtau,	Batiscan.
Portneuf,	Henry Paul,	Cap Santé.
Québec,	C Montizambert,	Québec.
Montmorency,	L. C. Lefrançois,	Château-Richer.
Saguenay,	E. Tremblay,	Les Eboulemens,
Nicolet,	Joseph Jutras,	Nicolet.
Megantic,	John R Lambly,	Leeds.
Lotbinière,	Rèmi S. Noël,	Lotbinière.
Dorchester,	Richd. A. Fortier,	Sainte Marie.
Bellechasse,	P. Fergues,	Saint Gervais.
L'Islet,		Saint Thomas.
Kamouraska,	Hon J B Taché,	Kamouraska.
Rismouski,	Augustin Ruel,	Rimouski.
Gaspé,	Peter Winter,	Percé.
Bonaventure,	Robt W Felton,	New Carlisle.

Em
enregis
pour c
Un
et dou
cents
des pa
pas de

ÉCO

Dr. A

Dr.

Dr.

Dr.

Dr.

Dr.

Dr.

Dr.

Dr.

Dr.

Dr.

L

ven

Ver

I

lec

dél

les

Bi

vo

B

P

I

c

Emolumens des Régistrateurs—Un écu pour filez, enregistrer un sommaire ou mémorial, et douze sous pour chaque cent mots après les quatre cents premiers.

Un écu pour tout certificat ou copie de document, et douze sous pour chaque cent mots après les quatre cents premiers. Pour chaque recherche quand le nom des parties est donné, un chelin ; et quand il n'est pas donné deux chelins.

**ÉCOLE DE MÉDECINE ET DE CHIRURGIE,
INCORPORÉE, 1845.**

Dr. Arnoldi, fils, Lecteur sur l'Accouchement, Maladie des femmes et des enfans, et Jurisprudence Médicale.

Dr. Badgley, Pratique de Médecine et Pathologie.

Dr. Munro, Principe et Pratique de la Chirurgie.

Dr. Sutherland, Chimie et Pharmacie.

Dr. Bibaud, Anatomie et Physiologie.

Dr. Codère, Materia Medica, et Therapeutics.

Dr. Régnier, Anatomie Pratique.

Dr. Pelletier, Physiologie.

Dr. Boyer, Médecine Jurisprudence.

Dr. Fenwick, Démonstrateur d'Anatomie.

La Session commence le premier Lundi de Novembre de chaque année et se termine le dernier Vendredi du mois d'Avril suivant.

Les lectures sont délivrées en français. Chaque lecture dure une heure, et il y en aura cent vingt de délivrées durant la Session. Le Muséum contient les préparations afin d'illustrer chaque branche, et la Bibliothèque contient au dessus de mille quatre cents volumes.

ASSOCIATION ST. JEAN-BAPTISTE.

Hon. A. N. Morin, Président, Joseph Roy, Olivier Berthelet, Damase Masson, et A. Cuvillier, fils, Vice-Présidents ; Joseph Boulanget, Trésorier-Génl., L. O. Letourneux, Secrétaire-Archiviste ; R. S. M. Bouchette Secrétaire-Correspondant ; R. Roy et A. G. Lajoie Secrétaires ; Ludger Duvernay, Commissaire-Ordonnateur ; Dr. Beaubien, Médecin ; Messire St. Pierre, Chapelain.

INSTITUT CANADIEN.

J. Huston, Président.
 G. Ouimet, premier Vice-Président.
 J. B. E. Dorion, second Vice-Président.
 W. V. P. Dorion Secrétaire-Archiviste.
 S. Têtu, Assistant-Secrétaire-Archiviste.
 C. Papineau, Secrétaire-Correspondant.
 A. L. Lacroix, Trésorier.
 J. B. Ledoux, Bibliothécaire. L. Viger, Assistant.

Commissaires des Insensés, des Enfants-Trouvés, et Infirmes.—Dr. Tresler, Jos. Bourret et C. S. Rodier.

Commissaires du Havre de Montréal.—John G. McKenzie, C. S. Rodier.—John T. Badgley, Secrétaire.

Commissaires des chemins à Barrière de Montréal.
 Hon. H. H. Killaly, Benjamin Holmes, Stanly Bagg,
 J. Redpath, J. M. Tobin,—James Holmes, Secrétaire.

Commissaires du Chemin de péage de Chambly et Longueuil.—J. F. Allard Président John Yule, Louis Gareau, E. H. Fréchette, Charles Sabourin,—Dr. Wilson, Secrétaire.

Commissaires du Canal de Lachine.—Hon. R. B. Sullivan, J. Hopkirk, C. Dunkin, F. Keefer, G. Desbarats,—T. A. Begley, Secrétaire.

HOROSCOPES

POUR TOUS LES MOIS DE L'ANNÉE.

JANVIER.—Ceux qui naissent entre le 20 Janvier et le 19 Février, sont naturellement sanguins, colériques, discrets et prudens, beaux, bien faits, l'esprit subtil et ingénieux, favorisés du sexe et de la fortune.

FÉVRIER.—Ceux qui naissent entre le 19 Février et le 20 Mars ont le teint beau, les inclinations et les qualités efféminées, préférant Vénus à Bacchus. Ils souffriront dans leur jeunesse, mais il deviendront riches sur la fin de leur vie.

MARS.—Ceux qui naissent entre le 20 Mars et le 20 Avril, ont le sang chaud, violent, aimant les amertumes, ont les inclinations tendres et amoureuses.

AVR
 21 Ma
 tristes
 guin, l
 de Vé
 MA
 Juin,
 mais m
 scienc
 JUN
 23 Ju
 tits, le
 et hur
 gues e
 JUN
 le 23
 gnités
 rique,
 Ao
 23 Se
 péram
 bilair
 avis.
 SE
 tembr
 la mu
 ils se
 du vr
 Oc
 et le
 le ju
 n'est
 l'hom
 N
 vem
 men
 com
 gén
 I
 cém
 cha

AVRIL.—Ceux qui naissent entre le 19 Avril et le 21 Mai, ont l'esprit fin, l'humeur mélancolique, sont tristes et rêveurs. Ils sont d'un tempérament sanguin, luxurieux, aimant la bonne chair et les plaisirs de Vénus, mais généreux et bienfaisans.

Mai.—Ceux qui naissent entre le 21 Mai et le 21 Juin, ont un air de visage, doux, affables à chacun, mais mélancoliques, sombres, et avares, aimant les sciences.

Juin.—Ceux qui naissent entre le 21 Juin et le 23 Juillet, sont naturellement grands, ont les yeux petits, les paupières larges, sont d'un tempérament froid et humide, efféminées et mélancoliques, riches, prodigues et fiers, d'une conversation satyrique.

JUILLET.—Ceux qui naissent entre le 22 Juillet et le 23 Août, sont spirituels, intelligents, propres aux dignités, d'un tempérament chaud, dédaigneux et colérique, d'une taille haute, le cœur susceptible à aimer.

AOUT.—Ceux qui naissent entre le 23 Août et le 23 Septembre, sont d'une taille médiocre, d'un tempérament doux quoique froid; mélancoliques et atrabilaires, mais sincères et fidèles, admettant les bons avis. Ils avanceront leur fortune en peu de temps.

SEPTEMBRE.—Ceux qui naissent entre le 22 Septembre et le 23 Octobre, aiment naturellement le vin, la musique, la danse, le jeu et les femmes; d'ailleurs ils sont éloquens, bons orateurs, faisant distinction du vrai mérite.

OCTOBRE.—Ceux qui naissent entre le 23 Octobre et le 22 Novembre, sont petits, ont la gorge belle, le jugement vif et l'esprit pénétrant, à qui l'amour n'est pas indifférent; mais fort sensibles, qui, sans l'honneur du monde, risqueraient souvent le leur.

NOVEMBRE.—Ceux qui naissent entre le 21 Novembre et le 22 Décembre, sont exposés aux changemens des saisons, ayant la couleur pâle, sont d'une complexion délicate; ayant peine à se nourrir: sont généreux et courageux.

DÉCEMBRE.—Ceux qui naissent entre le 21 Décembre et le 20 Janvier, sont mélancoliques, tristes, chagrins, d'ailleurs humbles, caressans et constants.

Pour annuité distance au-dessous de 100 milles, 1s. 3d.
 Au-dessus de 100 milles, et au-dessous de 200 milles, 1s. 10d.
 Au-dessus de 200 milles, et au-dessous de 400 milles, 2s. 6d.
 Et au-dessus de 400 milles, 3s. 9d.

Pour chaque dix mots n'excédant pas 100, les taux ci-dessus seront diminués d'un tiers

Le paiement se fait toujours d'avance.

LOCALITÉS.	NOMS DES	
	DEPART	ARRIVÉE
Québec	0	90
Trois-Rivières	90	132
Berthier	0	45
Montréal	135	45
Cornwall	180	90
Prescott	262	127
Brockville	311	92
Kingston	323	19
Belleville	379	68
Cobourg	438	56
Port Hope	491	46
Ottawa	591	37
Toronto	556	72

DISTANCES QUE PARCOURT LE TELEGRAPHE.

Le Soussigné ayant récemment renouvelé son matériel d'imprimerie, est en état d'imprimer dans le goût le plus nouveau, sur caractères neufs; Blancs de toutes sortes pour Notaires, Cours de Justice, Circulaires, Lettres funéraires, Livres, Pamphlets, etc., etc., etc. Le tout à bon marché.

Guenilles achetées ou échangées à son Bureau, rue St. Vincent, à Montréal. **LOUIS PERRAULT.**
 Novembre, 1847.

