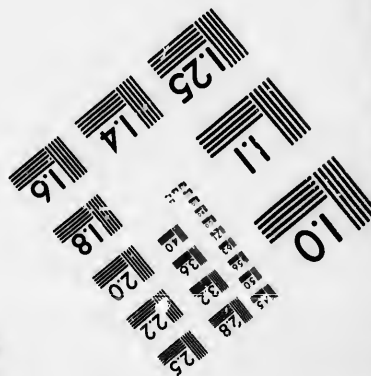
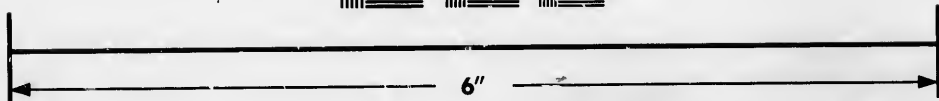
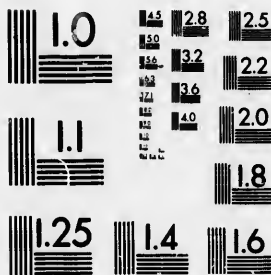

**IMAGE EVALUATION
TEST TARGET (MT-3)**



**Photographic
Sciences
Corporation**

23 WEST MAIN STREET
WEBSTER, N.Y. 14580
(716) 872-4503

**CIHM/ICMH
Microfiche
Series.**

**CIHM/ICMH
Collection de
microfiches.**



Canadian Institute for Historical Microreproductions / Institut canadien de microreproductions historiques

© 1985

Technical and Bibliographic Notes/Notes techniques et bibliographiques

The Institute has attempted to obtain the best original copy available for filming. Features of this copy which may be bibliographically unique, which may alter any of the images in the reproduction, or which may significantly change the usual method of filming, are checked below.

L'Institut a microfilmé le meilleur exemplaire qu'il lui a été possible de se procurer. Les détails de cet exemplaire qui sont peut-être uniques du point de vue bibliographique, qui peuvent modifier une image reproduite, ou qui peuvent exiger une modification dans la méthode normale de filmage sont indiqués ci-dessous.

- | | |
|---|---|
| <input type="checkbox"/> Coloured covers/
Couverture de couleur | <input type="checkbox"/> Coloured pages/
Pages de couleur |
| <input type="checkbox"/> Covers damaged/
Couverture endommagée | <input type="checkbox"/> Pages damaged/
Pages endommagées |
| <input type="checkbox"/> Covers restored and/or laminated/
Couverture restaurée et/ou pelliculée | <input type="checkbox"/> Pages restored and/or laminated/
Pages restaurées et/ou pelliculées |
| <input type="checkbox"/> Cover title missing/
Le titre de couverture manque | <input checked="" type="checkbox"/> Pages discoloured, stained or foxed/
Pages décolorées, tachetées ou piquées |
| <input type="checkbox"/> Coloured maps/
Cartes géographiques en couleur | <input checked="" type="checkbox"/> Pages detached/
Pages détachées |
| <input type="checkbox"/> Coloured ink (i.e. other than blue or black)/
Encre de couleur (i.e. autre que bleue ou noire) | <input checked="" type="checkbox"/> Showthrough/
Transparence |
| <input type="checkbox"/> Coloured plates and/or illustrations/
Planches et/ou illustrations en couleur | <input type="checkbox"/> Quality of print varies/
Qualité inégale de l'impression |
| <input type="checkbox"/> Bound with other material/
Relié avec d'autres documents | <input type="checkbox"/> Includes supplementary material/
Comprend du matériel supplémentaire |
| <input type="checkbox"/> Tight binding may cause shadows or distortion along interior margin/
La reliure serrée peut causer de l'ombre ou de la distorsion le long de la marge intérieure | <input type="checkbox"/> Only edition available/
Seule édition disponible |
| <input type="checkbox"/> Blank leaves added during restoration may appear within the text. Whenever possible, these have been omitted from filming/
Il se peut que certaines pages blanches ajoutées lors d'une restauration apparaissent dans le texte, mais, lorsque cela était possible, ces pages n'ont pas été filmées. | <input type="checkbox"/> Pages wholly or partially obscured by errata slips, tissues, etc., have been refilmed to ensure the best possible image/
Les pages totalement ou partiellement obscurcies par un feuillet d'errata, une pelure, etc., ont été filmées à nouveau de façon à obtenir la meilleure image possible. |
| <input type="checkbox"/> Additional comments:
Commentaires supplémentaires: | |

This item is filmed at the reduction ratio checked below/
Ce document est filmé au taux de réduction indiqué ci-dessous.

10X	12X	14X	16X	18X	20X	22X	24X	26X	28X	30X	32X
						✓					

The copy filmed here has been reproduced thanks to the generosity of:

Législature du Québec
Québec

The images appearing here are the best quality possible considering the condition and legibility of the original copy and in keeping with the filming contract specifications.

Original copies in printed paper covers are filmed beginning with the front cover and ending on the last page with a printed or illustrated impression, or the back cover when appropriate. All other original copies are filmed beginning on the first page with a printed or illustrated impression, and ending on the last page with a printed or illustrated impression.

The last recorded frame on each microfiche shall contain the symbol \rightarrow (meaning "CONTINUED"), or the symbol ∇ (meaning "END"), whichever applies.

Maps, plates, charts, etc., may be filmed at different reduction ratios. Those too large to be entirely included in one exposure are filmed beginning in the upper left hand corner, left to right and top to bottom, as many frames as required. The following diagrams illustrate the method:

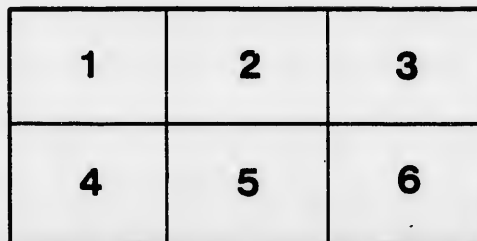
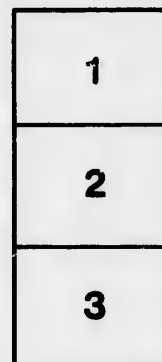
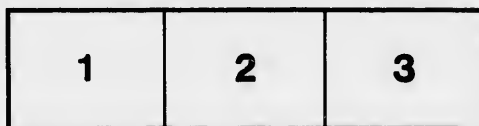

L'exemplaire filmé fut reproduit grâce à la générosité de:

Législature du Québec
Québec

Les images suivantes ont été reproduites avec le plus grand soin, compte tenu de la condition et de la netteté de l'exemplaire filmé, et en conformité avec les conditions du contrat de filmage.

Les exemplaires originaux dont la couverture en papier est imprimée sont filmés en commençant par le premier plat et en terminant soit par la dernière page qui comporte une empreinte d'impression ou d'illustration, soit par le second plat, selon le cas. Tous les autres exemplaires originaux sont filmés en commençant par la première page qui comporte une empreinte d'impression ou d'illustration et en terminant par la dernière page qui comporte une telle empreinte.

Un des symboles suivants apparaîtra sur la dernière image de chaque microfiche, selon le cas: le symbole \rightarrow signifie "A SUIVRE", le symbole ∇ signifie "FIN".

Les cartes, planches, tableaux, etc., peuvent être filmés à des taux de réduction différents. Lorsque le document est trop grand pour être reproduit en un seul cliché, il est filmé à partir de l'angle supérieur gauche, de gauche à droite, et de haut en bas, en prenant le nombre d'images nécessaire. Les diagrammes suivants illustrent la méthode.

10

BUDGET

DU

CANADA

POUR

L'ANNÉE FISCALE EXPIRANT LE 30 JUIN 1879.



OTTAWA :

IMPRIMÉ PAR MACLEAN, ROGER ET CIE., RUE WELLINGTON.

1878.

Percption du Revenu.

XXIV. Douanes..... 77 705,936 00 131 00
 XXV. A ccise..... 83 242,300 00 20,760 00

705,936 00
 221,540 00

705,936 00
 221,540 00

XXVI. Mesurage de bois.....	86	81,000 00	77,755 00	77,755 00	1,920 00	3,245 00
XXVII. Poids et mesures.....	86	106,880 00	108,800 00	108,800 00	2,000 00	
XXVIII. Inspection des principaux produits canadiens.....	87	1,000 00	3,000 00	3,000 00		
XXIX. Falsification des substances alimentaires.....	87	10,000 00	10,000 00	10,000 00		
XXX. Travaux publics.....	88	2,264,635 00	2,265,265 00	2,265,265 00	1,630 00	2,800 00
XXXI. Postes.....	92	1,769,800 00	1,767,000 00	1,767,000 00	7,000 00	
XXXII. Terres fédérales.....	95	73,000 00	80,000 00	80,000 00		
XXXIII. Petits revenus.....	95	10,000 00	10,000 00	10,000 00		
Total, fonds consolidé.....		23,378,228 56	10,523,934 46	12,916,116 89	223,565 99	161,743 20
I. Rachat de la dette.....	7	5,382,739 40		7,588,431 10	2,205,691 70	
XII. Travaux et édifices publics (imputables sur le revenu).....	43	5,738,600 00	8,305,900 00	8,305,900 00	2,567,300 00	
Total du capital.....		11,121,339 40	8,305,900 00	7,588,431 10	4,772,991 70	
Total.....		34,499,567 96	18,829,834 46	20,504,547 99	4,986,537 69	161,743 20

B
B
B
B
B
B
B
B
B
B
E

E
A

BUDGET DU CANADA,

POUR

L'ANNÉE FISCALE EXPIRANT LE 30 JUIN 1879.

I.—DETE PUBLIQUE.

Dépenses pour l'année, autorisées par Statut, évaluées à
 Capital..... \$7,588,431 10
 Revenu..... 7,913,216 39

15,501,647 49

Détails comparés, 1877-78.

	Capital.	Capital.	Intérêt.	Intérêt.	Comparés au budget de 1877-78.	
	1877-78.	1878-79.	1877-78.	1878-79.	Augmen- tation.	Diminu- tion.
	\$ cts.	\$ cts.	\$ cts.	\$ cts.	\$ cts.	\$ cts.
INTÉRÊT SUR LA DETTE PUBLIQUE.						
<i>Payable à Londres.</i>						
Bons émis par le Canada à 5 pour cent....	31,396,015 89	31,395,042 56	1,569,800 80	1,569,752 10		48 70
Bons émis par le Canada à 6 pour cent....	21,160,763 39	12,398,806 72	1,232,648 80	969,790 36		262,858 44
Bons émis par le Canada à 6 pour cent, dus le 1er janvier 1879		7,528,733 33				
Bons émis par le N.-B., à 6 pour cent.....	4,491,446 67	4,491,446 67	269,486 80	269,486 80		
Bons émis par la N.-E., à 6 pour cent.....	1,082,833 35	1,082,833 35	64,970 00	64,970 00		
Bons émis par la C.-B., à 6 pour cent.....	924,666 67	924,666 67	55,480 00	55,480 00		
Bons émis par la Puissance à 4 pour cent....	59,860,000 00	59,860,000 00	2,394,400 00	2,394,400 00		
Bons émis par la Puissance à 5 pour cent....	2,433,333 34	2,433,333 34	121,666 67	121,666 67		
Bons émis par l'Île du P.-E., à 6 pour cent....	1,091,106 54	1,091,106 54	65,466 40	65,466 40		
Emprunts additionnels à émettre.....				243,333 33	243,333 33	
	122,440,155 85	121,205,969 18	5,773,919 47	5,754,345 66	243,333 33	262,907 14
<i>Payable en Canada.</i>						
Bons émis par le Canada à 5 pour cent....	114,450 00	114,450 00	5,722 50	5,722 50		
Bons émis par le Canada à 6 pour cent. ((\$6,000 dus le 1er janvier 1878; \$4,120 dus le 1er juin 1878).....	10,120 00		406 60			406 60
<i>A reporter.....</i>	122,564,725 85	121,320,419 18	5,780,048 57	5,760,068 16	243,333 33	263,313 74

DETTE PUBLIQUE—Suite.

Détails comparés, 1877-78—Suite.

	Capital.	Capital.	Intérêt.	Intérêt.	Comparées au budget de 1877-78.	
	1877-78.	1878-79.	1877-78.	1878-79.	Augmen- tation.	Diminu- tion.
	\$ cts.	\$ cts.	\$ cts.	\$ cts.	\$ cts.	\$ cts.
<i>Report</i>	122,564,725 85	121,320,419 18	5,780,048 57	5,769,068 16	243,333 33	263,313 74
INTÉRÊT SUR LA DETTE PUBLIQUE.—Suite.						
<i>Payable en Canada—Suite.</i>						
Bons émis par la N.-E., à 6 pour cent.....	953,866 67	952,866 67	57,232 00	57,232 00		
Bons émis par le N.-B., à 6 pour cent.....	124,900 00	124,900 00	7,494 00	7,494 00		
Bons émis par l'Île du P.-E., à 6 pour cent ..	308,004 46	293,242 22	18,348 46	17,594 53		753 93
Bons à 6 pour cent.....	538,000 00	538,000 00	32,280 00	32,280 00		
Effets A, 6 p. c. (capital, 31 déc. 1877), estimés à 5 pour cent....	1,857,572 41	1,855,475 83	102,166 48	92,788 29		9,378 19
Effets B, 6 p. c. capital, 31 déc. 1877), estimés à 5 pour cent....	2,229,871 42	2,229,871 42	122,642 92	111,493 57		11,149 35
Effets C, 6 p. c. capital, 31 déc. 1877), estimés à 5 pour cent....	53,000 00	53,000 00	3,915 00	2,650 00		265 00
Effets A, 5 p. c. (capital, 31 déc. 1877)	458,891 73	459,051 81	22,944 58	22,952 59	8 01	
Effets B, 5 p. c. (capital, 31 déc. 1877).....	1,473,500 00	1,710,100 00	73,675 00	85,550 00	11,875 00	
Effets C, 5 p. c. (capital, 31 déc. 1877).....	61,200 00	61,200 00	3,060 00	3,060 00		
Effets D, 5 p. c. (capital, 31 déc. 1877)		276,200 00		13,810 00	13,810 00	
Caisses d'épargne :						
Des Postes, 4 p. ct., c. ou peut voir par la <i>Gazette</i> , 30 nov. 1877.	2,363,589 39	2,453,858 94	94,543 57	98,154 36	3,610 79	
Des Postes, 5 p. cent..	291,100 00	249,100 00	14,555 00	12,455 00		2,100 00
Toronto à 4 p. cent....	153,966 66	180,458 47	6,158 66	7,218 34	1,059 68	
Winnipeg à 4 p. cent.	33,791 09	30,379 40	1,351 64	1,215 18		136 46
N.-Écosse, à 4 p. cent.	1,774,435 93	1,894,610 61	70,977 44	79,784 42	8,806 98	
Nouveau - Brunswick à 4 pour cent.....	1,184,117 35	1,804,616 56	47,364 69	72,184 66	24,819 97	
Colombie-Britannique à 5 pour cent.....	930,542 98	1,240,265 89	46,527 14	62,013 29	15,486 15	
Île du P.-Edouard, à 4 pour cent.....	347,086 31	385,517 38	13,883 45	15,420 70	1,537 25	
F. des Saur, à 6 p. c.....	1,178,410 58	1,178,410 58	70,704 63	70,704 63		
do à 5 p. c.....	1,744,924 59	1,789,630 78	87,246 22	89,481 53	2,235 31	
Pensions des veuves et subventions non-commuées, à 5 pour cent...	23,772 35	20,621 44	1,188 61	1,081 07		107 54
Intérêts sur fonds de dépôts, à 5 pour cent, autrefois compris avec la subvention d'Ontario et Québec.....	3,843,119 17	3,843,119 17	192,155 95	192,155 95		
	144,492,388 94	145,040,216 36	6,869,464 01	6,908,842 27	326,582 47	287,204 21

DETTE PUBLIQUE—Suite.

	1877-78.	1878-79.	Comparées au budget de 1877-78.	
			Augmen- tation.	Diminution.
	\$ cts.	\$ cts.	\$ cts.	\$ cts.
2. PRIME ET CHANGE	20,000 00	20,000 00		
3. FONDS D'AMORTISSEMENT.				
<i>Emprunt consolidé canadien.</i>				
$\frac{1}{2}$ p. ct. sur £6,447,436 2s. 9d. stg. \$156,872 98				
Placement de dividendes..... 233,511 00	364,520 96	390,333 98	25,863 02	
<i>Emprunt de l'Intercolonial.</i>				
1 pour cent sur £3,000,000 stg.... \$146,000 00				
$\frac{1}{2}$ pour cent sur £500,000 stg..... 12,166 67				
Placement de dividendes..... 64,135 10	211,391 83	222,301 77	10,909 94	
<i>Emprunt de la Terre de Rupert.</i>				
1 pour cent sur £300,000 stg..... \$ 14,600 00				
Placement de dividendes.. .. 7,832 49	21,894 32	23,432 49	538 17	
<i>Emprunts de la Colombie-Britannique.</i>				
A différents taux sur £190,000 stg. \$28,470 00				
Placement de dividendes..... 33,164 44	58,323 85	61,634 44	3,310 59	
<i>Emprunt fédéral, 4 pour cent, 1874.</i>				
$\frac{1}{2}$ pour cent sur £4,000,000 stg.... \$ 97,333 33				
Placement de dividendes .. 15,803 76	108,114 07	113,137 09	5,023 02	
<i>Emprunt fédéral, 4 pour cent, 1875.</i>				
1 pour cent sur £1,500,000 stg.... \$ 73,000 00				
$\frac{1}{2}$ pour cent sur £1,000,000 stg.... 24,333 33				
Placement de dividendes..... 11,102 52	104,467 86	108,435 85	3,967 99	
<i>Emprunt fédéral, 4 pour cent, 1876.</i>				
$\frac{1}{2}$ pour cent sur £2,500,000 stg.... \$ 60,833 33				
Placement de dividendes..... 5,215 17	62,050 00	66,048 50	3,998 50	
	930,762 80	984,374 12	53,611 23	
4. RACHAT DE LA DETTE.				
<i>Du à Londres.</i>				
1er janvier 1879—Province du Canada	1,233,213 34	7,528,733 33	6,295,519 99	
<i>A reporter</i>	1,233,213 34	7,528,733 33	6,295,519 99	

DETTE PUBLIQUE—Suite.

	1877-78.	1878-79.	Comparées au budget de 1877-78.	
			Augmen- tation.	Diminution.
	\$ cts.	\$ cts.	\$ cts.	\$ cts.
<i>Report</i>	1,233,213 34	7,528,733 33	6,295,519 99
4. RACHAT DE LA DETTE—Suite.				
<i>Dû au Canada.</i>				
Province du Canada.....	6,000 00	} 59,697 77	34,815 54
do	4,120 00			
Province de l'île du Prince-Edouard.....	1,784 45			
do	12,977 78			
1er janvier 1878—Effets du Canada, 6 pour cent.....	4,124,613 83	4,124,643 83
Total	5,382,739 40	7,588,431 10	6,330,335 53	4,124,643 83

SOMMAIRE.

1. Intérêt	6,869,464 01	6,908,842 27	39,378 26
2. Prime et change	20,000 00	20,000 00
3. Fonds d'amortissement.....	930,732 89	984,374 12	53,611 23
4. Rachat de la dette.....	5,382,739 40	7,588,431 10	2,205,691 70
Total	13,202,966 30	15,501,647 49	2,298,681 19

II.—FRAIS D'ADMINISTRATION.

A voter, d'après le tableau A \$69,100.00.

No. du crédit.		1877-78.	1878-79.	Comparées au budget de 1877-78.	
				Augmentation.	Diminution.
		\$ cts.	\$ cts.	\$ cts.	\$ cts.
(A) ESTIMATIONS DES DÉPENSES SOUMISES AU VOTE DU PARLEMENT.					
	Inspecteur des finances.....	2,800 00	2,800 00		
	Bur. du sous-recev.-gén., Toronto.....	8,060 00	7,600 00		400 00
	do do Montréal.....	5,500 00	5,500 00		
	Auditeur et do Halifax, N.-E.....	10,000 00	10,000 00		
	do do St. Jean, N.-B.....	11,000 00	11,400 00	400 00	
	do do Fort Garry.....	6,500 00	6,500 00		
	do do Victoria, C.-B.....	7,000 00	7,000 00		
	do do Charlottetown, I. du P.-E.....	4,000 00	4,000 00		
	Caisses d'épargne de la campagne, Nouv.-Brunswick, N.-Ecosse et Col-Britanniq.....	12,000 00	12,000 00		
	Tenure seigneuriale et commission.....	2,500 00	2,500 00		
	Total.....	69,100 00	69,100 00		
ESTIMATIONS DES DÉPENSES AUTORISÉES PAR LES STATUTS.					
Agents de Londres :—					
	Commission sur paiements de \$5,754,345.66, intérêt sur la dette.....	53,067 19	53,000 00		67 19
	1½ pour cent de commission et de courtage sur \$390,383.98 du fonds d'amortissement de l'emprunt consolidé.....	4,556 50	4,879 00	322 50	
	¼ per cent de courtage sur \$223,301.77, fonds d'am. de l'emp. du chem. de fer Intercol.....	528 47	555 75	27 28	
	1½ pour cent de commission et de courtage sur \$22,432.49, emprunt de la Terre de Rupert.....	278 67	280 40	1 73	
	¼ pour cent de commission sur \$61,634.44, emprunt de la Colombie-Britannique.....	145 81	154 08	8 27	
	Timbres, frais de port et télégrammes.....	2,000 00	2,000 00		
	Commission et courtage sur fonds d'amortissement, emprunts de 1874, 1875, 1876, etc.....	2,500 00	3,000 00	500 00	
	Dépenses se rattachant à l'émission et au rachat des billets fédéraux.....	25,000 00	25,000 00		
	Impressions, annonces, frais de transport, etc., etc., y compris l'impression des billets fédéraux.....	25,000 00	25,000 00		
	Total.....	113,076 64	113,869 23	859 78	67 19

R É S U M É .

A voter.....	69,100 00	69,100 00		
Payable en vertu des statuts.....	113,076 64	113,869 23	792 59	
Total.....	182,176 64	182,969 23	792 59	

III.—GOUVERNEMENT CIVIL.

A voter d'après le tableau (A).....\$668,907.50

No. du crédit.	Détails.	1877-78.		1878-9		Comparées au budget de 1877-78.	
		\$	cts.	\$	cts.	Augmen- tation.	Diminu- tion.
(A) ESTIMATIONS DES DÉPENSES SOUMISES AU VOTE DU PARLEMENT.							
	Salaires du personnel des départements et bureaux suivants :—						
2	Bureau du Secrétaire du Gouverneur-Général	7,950	00	8,100	00	150	00
3	Département du Conseil Privé de la Reine pour le Canada	15,300	00	15,300	00	300	00
4	Département de la Justice	11,600	00	11,700	00	100	00
5	do div. des pénitenciers.	3,850	00	3,900	00	50	00
6	Département de la Milice et de la Défense.	35,750	00	36,450	00	700	00
7	do du Secrétaire d'Etat.	33,990	00	35,120	00	1,130	00
8	do de l'Intérieur	44,560	00	46,020	00	1,460	00
9	do du Receveur-Général	21,050	00	20,180	00		870
10	do des Finances	49,800	00	51,100	00	1,300	00
11	do des Domaines	28,450	00	29,200	00	750	00
12	do du Revenu de l'Intérieur	26,967	50	26,767	50		200
13	do des Travaux Publics	48,881	00	43,780	00	896	00
14	do des Postes	85,950	00	87,850	00	1,900	00
15	do de l'Agriculture	28,830	00	29,340	00	450	00
16	do de la Marine et des Pêcheries.	25,070	00	26,000	00	930	00
17	Bureau de la Trésorerie	4,050	00	4,100	00	50	00
18	Dépenses contingentes des départements.	170,000	00	165,000	00		5,000
19	Bureau de la papeterie pour papeterie	20,000	00	13,000	00		7,000
20	Pouraire fixe au montant probable requis pour nouvelles nominations ou autres changements.	10,600	00	10,000	00		
		671,811	50	668,907	50	10,166	00
(B) DÉPENSES AUTORISÉES PAR LE STATUT.							
	Traitement du Gouverneur-Général	48,666	66	48,666	66		
	do Reut. gouverneur, province d'Ontario	10,000	00	10,000	00		
	do do Québec	10,000	00	10,000	00		
	do do Nouvelle-Becse	9,000	00	9,000	00		
	do do Nouv.-Brunswick	9,000	00	9,000	00		
	do do Manitoba et Kéwanist.	10,000	00	10,000	00		
	do do Territoires du N.-O.	7,000	00	7,000	00		
	do do Colombie-Britannique	9,000	00	9,000	00		
	do do Ile du P.-Edouard	7,000	00	7,000	00		
	do treize ministres, 1 à \$8,000 et 12 à \$7,000.	92,000	00	92,000	00		
	do secrétaire du Gouverneur-Général	2,400	00	2,400	00		
		214,066	66	214,066	66		
RÉSUMÉ.							
	A voter	671,811	50	668,907	50		2,904
	Autorisé par le Statut.	214,066	66	214,066	66		
	Total	885,878	16	882,974	16		2,904

III—GOUVERNEMENT CIVIL—Suite.

DÉTAILS comparés avec 1877-78.—Suite.

NOMBRE.		DÉPARTEMENTS.	SALAIRES.	
1878-79.	1877-78.		1877-78.	1878-79.
		(a) BUREAU DU SECRÉTAIRE D. GOUVERNEUR.	\$ cts.	\$ cts.
1	1	Aide-de-camp.....	1,800 00	1,800 00
1	1	Premier commis.....	1,950 00	2,000 00
1	1	Commis de 1re classe.....	1,350 00	1,400 00
1	1	Commis de 2e classe ancienne.....	1,000 00	1,000 00
1	1	do dc cadette et sténographe.....	850 00	900 00
2	2	Messageur et sergent d'ordonnance.....	1,000 00	1,000 00
7	7		7,950 00	8,100 00
		(b) CONSEIL PRIVÉ.		
1	1	Sous-chef, greffier.....	3,200 00	3,200 00
1	1	Assistant greffier.....	2,200 00	2,200 00
1	1	Commis de 1re classe.....	1,650 00	1,700 00
2	2	Commis de 2e classe ancienne.....	2,700 00	2,800 00
3	3	do do cadette.....	2,550 00	2,700 00
1	1	Secrétaire particulier.....	600 00	600 00
1	1	Portier et messageur.....	600 00	600 00
3	3	Messageurs.....	1,500 00	1,500 00
12	12		15,000 00	15,300 00
		(c) DÉPARTEMENT DE LA JUSTICE.		
1	1	Sous-chef.....	3,600 00	3,600 00
5	5	Commis de 2e classe ancienne.....	5,900 00	6,100 00
1	1	Commis de 3e classe.....	450 00	500 00
1	1	do (aspirant).....	300 00	300 00
2	2	Secrétaires particuliers (français et anglais).....	350 00	600 00
2	2	Messageurs.....	1,000 00	900 00
9	10		11,600 00	11,700 00
		(d) DÉPARTEMENT DE LA JUSTICE—DIVISION DES PÉNITENCIERS.		
1	1	Inspecteur des pénitenciers.....	2,250 00	2,250 00
2	2	Sous-inspecteurs, Manitoba et la Colombie-Britannique.....	500 00	500 00
1	1	Commis de 2e classe ancienne.....	1,100 00	1,150 00
4	4		3,850 00	3,900 00

904 00
904 00

III—GOUVERNEMENT CIVIL.—*Suite.*DÉTAILS comparés avec 1877-78.—*Suite.*

NOMBRE.		DÉPARTEMENTS.	SALAIRES.	
1878-79.	1877-78.		1877-78.	1878-79.
		(e) MILICE ET DÉFENSE.	\$ cts.	\$ cts.
1	1	Sous-chef	3,200 00	3,200 00
1	1	Commis de 1 ^{re} classe	1,550 00	1,600 00
2	2	Commis de 2 ^e classe cadette	2,000 00	2,000 00
1	1	Premier commis, division de la comptabilité	3,000 00	3,000 00
1	1	Commis de 1 ^{re} classe	1,650 00	1,700 00
2	2	Commis de 2 ^e classe ancienne	2,600 00	2,700 00
1	1	do cadette	900 00	950 00
1	1	Conservateur des magasins, division des munitions	2,200 00	2,200 00
1	1	Commis de 1 ^{re} classe	1,400 00	1,450 00
1	1	Commis de 2 ^e classe ancienne, do	1,900 00	1,350 00
1	1	do cadette, do	800 00	850 00
1	1	Commis de 3 ^e classe, garde-magasin, divis. des munitions	650 00	700 00
1	1	Premier commis, division militaire	2,200 00	2,200 00
2	2	Commis de 1 ^{re} classe, do	2,950 00	3,150 00
1	1	do surnuméraire, do	1,400 00	1,400 00
1	1	Commis de 2 ^e classe ancienne, do	1,400 00	1,400 00
4	4	do cadette, do	3,950 00	4,000 00
1	1	Allocation au secrétaire particulier	600 00	600 00
3	3	Gardiens	500 00	500 00
		Messageurs	1,500 00	1,500 00
27	27		35,750 00	36,450 00
		(f) SECRÉTAIRE D'ÉTAT.		
1	1	Sous-chef	3,200 00	3,200 00
1	1	Premier commis	2,200 00	2,250 00
1	1	do greffier de la Couronne	1,800 00	1,850 00
1	1	do gardien des archives	1,550 00	1,600 00
1	1	Imprimeur de la Reine	2,000 00	2,100 00
1	1	Sous-régistrateur-général	1,700 00	1,750 00
5	5	Commis de 1 ^{re} classe	7,850 00	8,000 00
1	1	Commis de 2 ^e classe ancienne	1,300 00	1,350 00
2	2	do cadette (dont un secrétaire particulier)	2,500 00	2,600 00
9	9	Commis de 3 ^e classe	5,300 00	5,750 00
4	4	Messageurs	1,890 00	1,920 00
		<i>Division de la police à cheval, ci-dev. dans le dépt. de la Justice.</i>		
1	1	Commis de 1 ^{re} classe	1,700 00	1,750 00
1	1	Commis de 2 ^e classe cadette	1,000 00	1,000 00
29	29		33,990 00	35,120 00

III—GOUVERNEMENT CIVIL—Suite.

DETAILS comparés, 1877-78—Suite.

NOMBRE.		DÉPARTEMENTS.	SALAIRES.		
1878-79.	1877-78.		1877-78.	1878-79.	
\$	cts.		\$	cts.	
(g) DÉPARTEMENT DE L'INTÉRIEUR.					
3,200 00	1	1	Sous-chef.....	3,200 00	3,200 00
1,600 00	1	1	Commis de 2e classe ancienne.....	1,300 00	2,750 00
2,000 00	1	1	Commis de 2e classe cadette.....	1,100 00
3,000 00	1	1	Premier commis, division des Sauvages.....	2,150 00	2,200 00
1,700 00	1	1	do do (inspect. des ag. des Sauvages)	1,800 00	1,800 00
2,700 00	1	1	Commis de 1re classe, division des Sauvages.....	1,550 00	1,600 00
950 00	2	2	Commis de 2e classe ancienne do.....	2,500 00	2,600 00
2,200 00	4	5	do do cadette do.....	4,200 00	3,700 00
1,450 00	1	1	Commis de 3e classe do.....	550 00	660 00
1,350 00	1	1	Premier commis, terres de l'artillerie.....	2,200 00
850 00	3	2	Commis de 1re classe do.....	2,850 00	4,250 00
700 00	1	1	Commis de 2e classe ancienne, terres de l'artillerie.....	900 00	950 00
2,200 00	2	2	Premier commis, terres fédérales.....	4,750 00	5,400 00
3,150 00	1	1	Commis de 1re classe do.....	1,350 00	1,450 00
1,400 00	5	5	Commis de 2e classe ancienne, terres fédérales.....	6,300 00	6,550 00
1,400 00	6	6	do do cadette do.....	5,400 00	5,700 00
4,000 00	1	1	Commis de 3e classe.....	600 00	650 00
600 00			Secrétaire particulier.....	600 00	600 00
500 00			Messagers.....	1,960 00	1,920 00
1,500 00	36	37		44,560 00	46,020 00
(h) RECEVEUR-GÉNÉRAL.					
3,450 00	1	1	Sous-chef.....	3,200 00	3,200 00
3,200 00	1	1	Premier commis.....	2,200 00	2,200 00
2,250 00	2	3	Commis de 1re classe.....	4,850 00	3,400 00
850 00	2	2	do surnuméraires.....	2,800 00	2,800 00
1,600 00	4	3	Commis de 2e classe ancienne.....	3,750 00	5,300 00
2,100 00	2	2	do do cadette.....	1,700 00	1,800 00
1,750 00	1	1	Commis de 3e classe.....	500 00
3,000 00	1	1	Secrétaire particulier.....	600 00
1,350 00	3	3	Messagers.....	1,450 00	1,480 00
1,600 00	15	17		21,050 00	20,180 00
1,750 00					
1,000 00					
5,120 00					

1,750 00
1,000 00
5,120 00

III.—GOUVERNEMENT CIVIL.—*Suite.*DÉTAILS comparés, 1877-78.—*Suite.*

NOMBRE.		DÉPARTEMENTS.	SALAIRES.	
1878-79.	1877-78.		1877-78.	1878-79.
		(f) FINANCES.	\$ cts.	\$ cts.
1	1	Sous-chef, auditeur.....	3,200 00	3,200 00
1	1	Premier commis, division de la comptabilité.....	2,400 00	2,400 00
3	2	Commis de 1re classe do.....	3,400 00	4,900 00
4	5	Commis de 2e classe ancienne do.....	6,500 00	5,450 00
3	3	do cadette do.....	2,250 00	2,500 00
1	1	Premier commis, division des caisses d'épargne.....	1,950 00	2,000 00
1	1	Commis de 2e classe ancienne do.....	1,250 00	1,300 00
3	3	do cadette do.....	2,450 00	2,600 00
1	1	Sous-auditeur, division de l'audition.....	2,400 00	2,400 00
1	1	Commis de 1re classe do.....	1,650 00	1,700 00
1	1	do surnuméraire, division de l'audition..	1,400 00	1,400 00
1	1	Commis de 2e classe ancienne do.....	1,150 00	1,200 00
2	2	do cadette do.....	1,700 00	1,850 00
1	1	Commis de 1re classe, provinces éloignées.....	1,400 00	1,500 00
1	1	Commis de 2e classe ancienne, do.....	1,300 00	1,350 00
2	2	do cadette, do.....	1,600 00	1,650 00
1	1	Commis de 3e classe do.....	550 00	600 00
1	1	Commis de 1re classe, mandats.....	1,300 00	1,800 00
1	1	Commis de 2e classe cadette, mandats.....	800 00	850 00
1	1	Commis de 1re classe, correspondance.....	1,500 00	1,500 00
1	1	Commis de 2e classe ancienne, statistiques.....	1,200 00	1,250 00
.....	1	do correspondance.....	1,350 00
2	1	do cadette.....	700 00	1,550 00
1	1	Premier commis, dépenses contingentes.....	2,400 00	2,400 00
1	1	Commis de 2e classe cadette, dépenses contingentes.....	900 00	1,150 00
.....	Secrétaire particulier.....	600 00	600 00
4	4	Messagers.....	2,000 00	2,000 00
40	40		49,800 00	51,100 00
		(j) DOUANES.		
1	1	Sous-chef, commissaire.....	3,200 00	3,200 00
2	2	Premiers commis.....	4,200 00	4,300 00
5	5	Commis de 1re classe.....	7,650 00	7,800 00
5	5	Commis de 2e classe ancienne.....	6,450 00	6,650 00
5	5	do cadette.....	4,200 00	4,350 00
3	3	Commis de 3e classe.....	1,750 00	1,900 00
2	2	Messagers.....	1,000 00	1,000 00
23	23		28,450 00	29,200 00
		(k) REVENU DE L'INTÉRIEUR.		
1	1	Commissaire.....	3,200 00	3,200 00
1	1	Assistant-commissaire.....	2,400 00	2,400 00
1	Premier commis, comptable.....	1,800 00
4	4	Commis de 1re classe, dont l'un pour la division des étalons	6,025 00	5,825 00
4	5	Commis de 2e classe ancienne.....	6,075 00	4,675 00
5	5	do cadette.....	4,525 00	4,725 00
3	3	Commis de 3e classe, dont l'un pour la division des étalons..	1,762 50	1,912 50
1	1	Secrétaire particulier.....	600 00	600 00
2	3	Messagers.....	1,489 00	950 00
1	1	Ouvrier, division des étalons.....	900 00	680 00
23	24		26,967 50	26,767 50

III—GOUVERNEMENT CIVIL—Suite.

DÉTAILS comparés, 1877-78—Suite.

NOMBRE.		DÉPARTEMENTS.	SALAIRES.	
1878-79.	1877-78.		1877-78.	1878-79.
		(l) TRAVAUX PUBLICS.	\$ cts.	\$ cts.
	1	Sous-chef.....	4,100 00	4,100 00
1	1	Premier commis, secrétaire.....	2,400 00	2,400 00
	1	do comptable.....	2,200 00	2,200 00
8	8	Commis de 1ère classe.....	12,350 00	12,900 00
	1	do surnuméraire.....	1,530 00	1,530 00
5	5	Commis de 2e classe, ancienne.....	6,800 00	6,850 00
8	8	do cadette.....	7,100 00	7,400 00
		Secrétaire particulier.....	600 00	600 00
1	1	Ingénieur en chef.....	4,000 00	4,000 00
1	1	Architecte en chef.....	3,000 00	3,000 00
1	1	Adjoint de l'ingénieur en chef.....	3,000 00	3,000 00
4	4	Messageur.....	1,704 00	1,800 00
32	32		48,884 00	49,780 00
		(m) DÉPARTEMENT DES POSTES.		
	1	Sous-chef.....	3,200 00	3,200 00
		Bureau du Secrétaire.		
	1	Premier commis, secrétaire.....	2,400 00	2,400 00
3	3	Commis de 1ère classe.....	4,700 00	4,900 00
	6	Commis de 2e classe, ancienne.....	8,100 00	9,400 00
8	3	do cadette.....	2,650 00	5,500 00
16	22	Commis de 3e classe.....	11,950 00	8,500 00
		Bureau du Comptable.		
2	2	Premiers commis, comptables.....	4,400 00	4,450 00
2	2	Commis de 1ère classe.....	2,850 00	2,900 00
3	3	Commis de 2e classe, ancienne.....	4,100 00	4,150 00
9	5	do cadette.....	4,300 00	7,550 00
7	11	Commis de 3e classe.....	6,400 00	4,150 00
1	1	Premier commis, caissier.....	2,200 00	2,200 00
		Bureau des mandats sur la poste.		
	1	Premier commis, surintendant des expéditions d'argent.....	2,400 00	2,000 00
	1	Assistant commis de 1re classe do.....	1,650 00	
1	1	Commis de 1re classe.....	1,650 00	1,700 00
3	1	Commis de 2e classe, ancienne.....	1,400 00	3,650 00
5	6	do cadette.....	5,350 00	4,850 00
5	6	Commis de 3e classe.....	3,250 00	2,650 00
		Division des caisses d'épargne.		
	1	Premier commis, surintendant des caisses d'épargne.....	2,200 00	2,200 00
1	1	Commis de 1ère classe.....	1,500 00	1,550 00
6	5	Commis de 2e classe, cadette.....	4,150 00	5,100 00
6	7	Commis de 3e classe.....	3,750 00	3,400 00
3	3	Messageurs.....	1,400 00	1,400 00
92	93		85,950 00	87,850 00

III.—GOUVERNEMENT CIVIL—*Suite.*Détails comparés, 1877-78.—*Suite.*

NOMBRE.		DÉPARTEMENTS.	SALAIRES.	
1878-79.	1877-78.		1877-78.	1878-79.
		<i>(n) AGRICULTURE ET STATISTIQUES.</i>	\$ cts.	\$ cts.
1	1	Sous-chef.....	3,200 00	3,200 00
1	1	Secrétaire.....	2,250 00	2,300 00
1	1	Commis de 1ère classe.....	1,600 00	1,650 00
5	5	Commis de 2e classe, ancienne.....	6,350 00	6,650 00
1	1	do cadette.....	950 00	1,000 00
1	1	Commis de 3e classe.....	780 00	730 00
1	1	Attaché pour service spécial.....	1,200 00	1,250 00
1	1	Gardien.....	500 00	500 00
3	3	Messagers.....	1,500 00	1,500 00
		Secrétaire particulier.....	600 00	600 00
		<i>Division des brevets d'invention.</i>		
1	1	Premier commis, division des brevets d'invention.....	2,100 00	2,150 00
1	1	Commis de 1re classe, do.....	1,200 00	1,250 00
2	2	Commis de 2e classe, ancienne, division des brev. d'invent.	2,400 00	2,500 00
1	1	do cadette, do.....	1,000 00	1,000 00
4	4	Commis de 3e classe, do.....	2,810 00	2,610 00
1	1	Réparateur des modèles.....	450 00	450 00
25	25		28,890 00	29,340 00
		<i>(o) MARINE ET PÊCHERIES.</i>		
1	1	Sous-chef.....	3,200 00	3,200 00
1	1	Commissaire des pêcheries.....	2,000 00	2,400 00
1	1	Premier commis.....	2,000 00	2,000 00
1	1	Surintendant général des phares et ingénieur constructeur.....	2,000 00	2,000 00
3	3	Commis de 1ère classe.....	4,900 00	5,100 00
3	3	Commis de 2e classe, ancienne.....	3,650 00	3,750 00
5	5	do cadette.....	4,450 00	4,650 00
3	3	Commis de 3e classe.....	2,100 00	2,100 00
2	2	Messagers.....	770 00	800 00
20	20		25,070 00	26,000 00
		<i>(p) TRÉSORERIE.</i>		
1	1	Secrétaire.....	1,000 00	1,000 00
1	1	Premier commis.....	2,350 00	2,400 00
1	1	Commis de 2e classe, cadette.....	700 00	700 00
3	3		4,050 00	4,100 00

IV.—ADMINISTRATION DE LA JUSTICE.

A voter d'après le tableau (A).....\$55,160.00

No. du crédit.		1877-78.		1878-79.		Comparées au budget de 1877-78.	
		\$	cts.	\$	cts.	Augmen- tation.	Diminution.
(A.) DÉPENSES SOUMISES À UN VOTE DU PARLEMENT.		\$	cts.	\$	cts.	\$	cts.
21	Divers						
22	do Territoires du Nord-Ouest.....	20,000	00	20,000	00		
23	Frais de route des magistrats stipendiaires dans les Territoires du Nord-Ouest.....	4,500	00	4,500	00		
24	Allocations pour les circuits, Colombie-Brit. do Manitoba.....	15,000	00	15,000	00		
25	Rapporteur de la Cour Suprême du Canada et de la Cour de l'Echiquier.....	1,500	00	1,500	00		
26	Greffier de la Cour Suprême du Canada et de la Cour de l'Echiquier.....	1,850	00	1,900	00	50	00
27	1er Messager de la Cour Suprême du Canada et de la Cour de l'Echiquier.....	425	00	475	00	50	00
28	Second Messager de la Cour Suprême du Canada et de la Cour de l'Echiquier.....			500	00	500	00
29	Dépenses contingentes et déboursés, y compris les impressions, reliure et distribution des rapports, frais de route des juges; aussi, salaires des officiers (shérif, huissier, etc.) dans les Cours Suprême et de l'Echiquier du Canada, et \$150 de livres pour les juges.....	330	00	360	00	30	00
30	Divers déboursés se rattachant à la Cour Maritime d'Ontario, sceaux pour la cour, frais de route pour les juges, timbres de loi, livres de loi.....	8,000	00	7,000	00		1,000
31	Salaire du registraire de la Cour de Vice-Amirauté, Québec.....			500	00	500	00
32	Salaire du prévôt de la Cour de Vice-Amirauté, Québec.....	666	66	666	66		
33	Salaire d'un magistrat stipendaire ou juge de la Cour de Comté, pour remplir (s'il est nécessaire) le poste laissé vacant par le décès de feu A. T. Bushby, écr.....	2,425	00	2,425	00		
	Total à voter.....	55,030	00	55,160	00	1,130	00
DÉPENSES AUTORISÉES PAR LE STATUT.							
<i>Cour Suprême et Cour de l'Echiquier du Canada.</i>							
	Traitement du juge en chef.....	8,000	00	8,000	00		
	Traitements de cinq juges puînés à \$7,000 chacun.....	35,000	00	35,000	00		
	Traitement du registraire.....	2,600	00	2,600	00		
<i>Province d'Ontario.</i>							
<i>Cour d'Appel—</i>							
	Traitement du juge en chef.....	6,000	00	6,000	00		
	Traitem. de trois juges puînés, à \$5,000 chacun.....	15,000	00	15,000	00		
	Report.....	66,600	00	68,600	00		

IV.—ADMINISTRATION DE LA JUSTICE—*Suite.*

	1877-78.		1878-79.		Comparées au budget de 1877-78.	
	\$	cts.	\$	cts.	Augmentation.	Diminution.
	\$	cts.	\$	cts.	\$	cts.
<i>Report.....</i>						
<i>Province d'Ontario—Fin.</i>						
<i>Cour du Banc de la Reine:—</i>						
Traitement du juge en chef.....	6,000	00	6,000	00		
Trait. de deux juges puinés, à \$5,000 chacun....	10,000	00	10,000	00		
<i>Cour de Chancellerie:—</i>						
Traitement du chancelier.....	6,000	00	6,000	00		
Traitements de deux vice-chanceliers, à \$5,000 chacun.....	10,000	00	10,000	00		
<i>Cour des Plaids Communs:—</i>						
Traitement du juge en chef.....	6,000	00	6,000	00		
Trait. de deux juges puinés, à \$5,000 chacun....	16,000	00	10,000	00		
<i>Allocations de Circuit.....</i>	13,000	00	13,000	00		
<i>Cour Maritime:—</i>						
Traitement du juge.....			600	00	600	00
<i>Cours de Comté:—</i>						
Traitements de trente-sept juges, y compris Algoma, variant de \$2,000 à \$2,600 chacun.....	89,400	00	89,300	00		100
Traitements de douze juges puinés, à \$2,000 chacun.....	24,000	00	24,000	00		
Frais de route des juges des cours de comté, y compris Algoma.....	9,800	00	9,800	00		
<i>Province de Québec.</i>						
<i>Cour du Banc de la Reine:—</i>						
Traitement du juge en chef.....	6,000	00	6,000	00		
Trait. de quatre juges puinés, à \$5,000 chacun..	20,000	00	20,000	00		
<i>Cour Supérieure:—</i>						
Traitement du juge en chcf.....	6,000	00	6,000	00		
Traitements de neuf juges, à \$5,000 chacun.....	45,000	00	45,000	00		
do treize do \$4,000 do.....	52,000	00	52,000	00		
do trois do \$3,500 do.....	10,500	00	10,500	00		
<i>Cour de Vice-Amirauté:—</i>						
Traitement du juge.....	2,000	00	2,000	00		
<i>Allocations de circuit.....</i>	13,000	00	13,000	00		
<i>Province de la Nouvelle-Ecosse.</i>						
<i>Cour Suprême de la Nouvelle-Ecosse:—</i>						
Traitement du juge en chef.....	5,000	00	5,000	00		
do juge de la Cour d'Equité.....	5,000	00	5,000	00		
Traitements de cinq juges puinés, à \$4,000 chac.	20,000	00	20,000	00		
<i>Cour de Vice-Amirauté:</i>						
Traitement du juge.....	600	00	600	00		
<i>Allocations de Circuit.....</i>	4,000	00	4,000	00		
<i>Cours de comté:—</i>						
Traitement du juge pour le comté d'Halifax.....	2,400	00	2,400	00		
Traitements de six autres juges, à \$2,000 chacun	12,000	00	12,000	00		
Frais de route des juges des cours de comté.....	1,400	00	1,400	00		
<i>A reporter.....</i>	455,700	00	456,200	00	600	00
					100	00

IV.—ADMINISTRATION DE LA JUSTICE—Fin.

	1877-78.	1878-79.	Comparées au budget de 1877-78.	
			Augmenta- tion.	Diminution.
	\$ cts.	\$ cts.	\$ cts.	\$ cts.
<i>Report</i>	455,700 00	458,200 00	600 00	100 00
<i>Province du Nouveau-Brunswick.</i>				
<i>Cour Suprême du Nouveau-Brunswick :—</i>				
Traitement du juge en chef.....	5,000 00	5,000 00		
Traitements de quatre juges puinés, à \$4,000 cha.	16,000 00	16,000 00		
<i>Cour de Vice-Admirault :—</i>				
Traitement du juge.....	600 00	600 00		
Allocations de Circuit.....	3,200 00	3,200 00		
<i>Cours de comté :—</i>				
Traitements de cinq juges à \$2,400 chacun.....	12,000 00	12,000 00		
Frais de route des juges des cours de comté.....	1,000 00	1,000 00		
<i>Province de Manitoba.</i>				
<i>Cour du Banc de la Reine :—</i>				
Traitement du juge en chef.....	5,000 00	5,000 00		
Traitements de deux juges puinés, à \$4,000 chac.	8,000 00	8,000 00		
<i>Province de la Colombie-Britannique.</i>				
<i>Cour Suprême :—</i>				
Traitement du juge en chef.....	5,820 00	5,820 00		
do d'un juge puiné.....	4,850 00	4,850 00		
do do.....	4,000 00	4,000 00		
<i>Cours de comté :—</i>				
Traitements de cinq magistrats stipendiaires, variant de \$2,250 à \$3,400 chacun.....	13,300 00	13,300 00		
<i>Province de l'île du Prince-Edouard.</i>				
<i>Cour Supérieure :—</i>				
Traitement du juge en chef.....	3,000 00	3,000 00		
do maître des requêtes.....	2,500 00	2,500 00		
do vice-chancelier.....	2,500 00	2,500 00		
Allocations de circuit.....	600 00	600 00		
<i>Cours de comté :—</i>				
Traitements de trois juges.....	6,000 00	6,000 00		
Frais de route des juges des cours de comté.....	600 00	600 00		
<i>Territoires du Nord-Ouest.</i>				
Traitements de trois magistrats stipendiaires.....	9,000 00	9,000 00		
Total	558,670 00	559,170 00	600 00	100 00
RÉCAPITULATION.				
A voter.....	55,030 00	55,160 00	130 00	
Autorisé par le statut.....	558,670 00	559,170 00	500 00	
Total	613,700 00	614,330 00	630 00	

V.—POLICE.

ESTIMATION des dépenses soumises au vote du Parlement, \$11,000 00.

No. du crédit.		1877-78.	1878-79.	Comparées au budget de 1877-78.	
				Augmen- tation.	Diminution.
		\$ cts.	\$ cts.	\$ cts.	\$ cts.
34	Police fédérale.....	11,000 00	11,000 00

VI.—PÉNITENCIERS.

Montant des crédits demandés à la législature..... \$322,114 96

No. du crédit.	Pénitenciers.	1877-78.	1878-79.	Comparées au budget de 1877-78.		No. des détenus sur lequel les estimations sont basées.	
				Augmentation.	Diminution.	1877-78.	1878-79.
		\$ cts.	\$ cts.	\$ cts.	\$ cts.		
35	Pénitencier de Kingston....	127,167 57	} 130,646 52	21 05 {	770	} 765
36	Asile de Rockwood.....	3,500 00					
37	Pénitencier d'Halifax (balances à être transférées au compte du pénitencier de Dorchester, si besoin est)..	28,824 63	24,966 35	3,858 28	90	90
38	Pénitencier de St. Jean (balances à être transférées au compte du pénitencier de Dorchester, si besoin est)..	40,498 50	41,806 00	1,307 50	150	170
39	Pénitencier de St. Vincent de Paul.....	78,164 13	84,278 09	6,113 96	237	264
40	Pénitencier de Manitoba....	14,389 77	19,468 00	5,078 23	18	35
	Pénitencier de la Colombie-Britannique.....	20,950 00	20,950 00	35	35
	Total.....	313,494 60	322,114 96	12,499 69	3,879 33	1,324	1,359
	Augmentation.....	8,620 36	8,620 36
		322,114 96	322,114 96	3,879 33

VI.—PÉNITENCIERS—*Suite.*

DÉTAILS comparés, 1877-78.

Nombre.		Détails.	1877-78.	1878-79.	Comparés au budget de 1877-78.	
1878-79.	1877-78.				Augmentation.	Diminution.
PÉNITENCIER DE KINGSTON.			\$ cts.	\$ cts.	\$ cts.	\$ cts.
1	1	Préfet.....	2,600 00	2,600 00
1	1	Sous-préfet.....	1,400 00	1,400 00
2	2	Aumôniers.....	2,400 00	2,400 00
1	1	Chirurgien.....	1,200 00	1,200 00
1	1	Comptable.....	1,000 00	1,000 00
1	1	Commis du préfet.....	700 00	700 00
1	1	Gardien en chef.....	800 00	800 00
1	1	Garde-magasin.....	700 00	700 00
1	1	Instituteur.....	600 00	600 00
1	1	Econome.....	650 00	650 00
		Commis des travaux et instructeur en chef des métiers.....	1,000 00	1,000 00
2	2	Instructeurs de métiers.....	1,400 00	1,400 00
4	4	do 2e classe.....	2,240 00	2,240 00
1	1	Gardiens de l'hôpital.....	700 00	700 00
6	8	Gardiens.....	4,000 00	3,000 00	1,000 00
43	39	Gardes.....	17,550 00	19,250 00	1,800 00
2	2	do.....	900 00	900 00
4	3	Conducteurs.....	1,050 00	1,400 00	350 00
1	1	Matrone.....	500 00	500 00
1	1	Sous-matrone.....	300 00	300 00
78	73		41,690 00	42,840 00	2,150 00	1,000 00
<i>Personnel—y compris salaires.....</i>			*900 00	42,840 00	1,150 00
<i>gratifications.....</i>			40,790 00			
<i>vétements.....</i>			2,900 00			
<i>réclamations de Mad. Ferris.....</i>			*100 00			
<i>2,500 00</i>			1,368 00	3,117 37	1,649 37
<i>498 90</i>			498 90	498 90
<i>Détenus—Entretien.....</i>			*2,500 00	63,736 53	6,282 79
<i>Ferme et étables.....</i>			67,519 32			
<i>Gratifications lors de leur élargissement.....</i>			1,300 00			
<i>Réparations—Entretien de l'édifice, etc.....</i>			3,000 00	2,565 35	1,265 35
<i>Constr. de nouv. édifices, nouvelles machines, etc.....</i>			6,190 25	4,120 00	1,120 00
<i>Terrain, etc.....</i>			6,793 75	603 50
<i>5,000 00</i>			4,974 62	25 38
			120,646 52	6,287 12	6,308 17
			6,287 12
Total de la diminution.....			21 05	21 05
			†130,667 57	130,667 57

* Somme affectée à l'entretien des lunatiques criminels, comme suit :—
 Salaires et habillements..... \$1,000 00
 Entretien..... 2,500 00
 \$3,500 00

† Composée des items suivants :—
 \$127,167 57 (crédit pour Kingston, 1877-78.)
 3,500 00 (crédit pour l'entretien des lunatiques.)
 \$130,667 57

VI—PÉNITENCIERS—Suite.

DÉTAILS comparés, 1877-78—Suite.

Nombre.		Détails.	1877-78.	1878-79.	Comparées au budget de 1877-78.	
1878-79.	1877-78.				Augmen- tation.	Diminu- tion.
			\$ cts.	\$ cts.	\$ cts.	\$ cts.
PÉNITENCIER D'HALIFAX.						
1	1	Préfet	1,400 00	1,400 00		
2	2	Chapelains.....	800 00	300 00		
1	1	Chirurgien	500 00	500 00		
1	1	Comptable, instituteur et commis du préfet	800 00	800 00		
1	1	Gardien en chef, économe et garde- magasin.....	600 00	600 00		
4	4	Instructeurs des métiers	2,000 00	2,000 00		
1	1	do	700 00	700 00		
5	5	Gardes	2,250 00	2,250 00		
1	1	Messager.....	450 00	450 00		
1	1	Matrone	250 00	250 00		
18	18		9,750 00	9,750 00		
<i>Personnel—y compris salaires</i>			9,750 00	9,750 00		
Vêtements des officiers.....			600 00	320 00		280 00
<i>Réclamation de D. Creamer</i>			100 00			100 00
<i>L'usages—Entretien.....</i>			10,474 63	9,112 35		628 28
Ferme et étables						
Grauifications.....			400 00	550 00	150 00	
<i>Réparations—Entretien de l'édifice</i>			500 00	500 00		
<i>Matériaux pour manuf. et l'entretien de l'outillage.</i>			7,000 00	4,000 00		3,000 00
Total, 1877-78 et 1878-79			28,824 63	24,966 35	150 00	4,008 28
Total de la diminution.....				3,858 28		150 00
			28,824 63	28,824 63		3,858 28

VI.—PÉNITENCIERS.—*Suite.*

DÉTAILS comparés, 1877-78.—*Suite.*

Nombre.		Détails.	1877-78.	1878-79.	Comparées au budget de 1877-78.	
1878-79.	1877-78.				Augmen- tation.	Diminu- tion.
			\$ cts.	\$ cts.	\$ cts.	\$ cts.
		ST. JEAN, N.-B.				
	1	1	Préfet.....	1,400 00	1,400 00	
	2	2	Aumôniers.....	800 00	800 00	
	1	1	Chirurgien.....	600 00	600 00	
	1	1	Comptable.....	900 00	900 00	
	1	1	ler gardien.....	500 00	500 00	
	1	1	Econome, garde-magasin et institu- teur.....	700 00	700 00	
	3	3	Gardiens et instructeurs.....	1,500 00	1,500 00	
	6	6	Gardes.....	2,700 00	2,700 00	
	2	1	do.....	400 00	800 00	400 00
		1	Garde surnuméraire.....	400 00		400 00
	1	1	Portier et commis du magasin.....	450 00	450 00	
	1	1	Matrone.....	250 00	250 00	
	1	1	Sous-matrone.....	180 00	180 00	
	21	21		10,780 00	10,780 00	400 00
			<i>Personnel</i> —y compris les salaires.....	10,780 00	10,780 00	
			do do habillements.....	500 00	1,000 00	500 00
			Détenus, entretien.....	11,605 16	{ 13,902 00	} 2,894 84
			do ferme et étables.....	240 00	{ 598 00	
			do gratifications.....	240 00	{ 360 00	
			Réparations ou entretien des bâtisses, etc.....	700 00	1,498 00	798 00
			<i>Matériaux pour manufactures, et entret. de l'outillage</i>	16,673 34	13,668 00	3,005 34
				40,498 50	41,806 00	4,312 84
						3,005 34
				1,307 50		1,307 50
				41,806 00	41,806 00	

es au
1877-78.

Diminu-
tion.

\$ cts.

280 00

100 00

628 28

0,000 00

0,008 28

150 00

858 28

VI.—PÉNITENCIERS.—Suite.

DÉTAILS comparés, 1877-78—Suite.

Nombre.		Détails.	1877-78.	1878-79.	Comparées au budget de 1877-78.	
1878-79.	1877-78.				Augmen- tation.	Diminu- tion.
ST. VINCENT DE PAUL.			\$ cts.	\$ cts.	\$ cts.	\$ cts.
1	1	Préfet.....	2,600 00	2,600 00
1	1	Sous-préfet.....	1,400 00	1,400 00
2	2	Aumôniers.....	2,400 00	2,400 00
2	2	Chirurgiens.....	1,200 00	1,200 00
1	1	Comptable.....	1,000 00	1,000 00
1	1	Commis du préfet.....	700 00	700 00
1	1	1er gardien.....	800 00	800 00
1	1	Garde-magasin.....	700 00	700 00
1	1	Instituteur.....	600 00	600 00
1	1	Econome.....	650 00	650 00
1	1	Commis des travaux et instructeur en chef de métiers.....	700 00	700 00
2	2	Chefs de métiers.....	1,400 00	1,400 00
1	1	Maitre tailleur.....	600 00	600 00
1	1	do forgeron.....	560 00	560 00
1	1	do menuisier.....	550 00	560 00
1	1	do cordonnier.....	500 00	500 00
1	1	Gardien de l'hôpital.....	560 00	560 00
1	1	Mécanicien.....	780 00	780 00
8	8	Gardiens.....	4,000 00	4,000 00
24	24	Gardes.....	10,800 00	10,800 00
1	1	Messager.....	450 00	450 00
1	1	Jardinier de la ferme.....	560 00	560 00
2	1	Charretiers.....	350 00	500 00	150 00
.....	1	Garçon charretier.....	150 00	150 00
57	57		34,020 00	34,020 00	150 00	150 00
<i>Personnel—y compris les salaires.....</i>			34,020 00	34,020 00
<i>habilllements.....</i>			1,700 00	717 47	982 53
<i>Détenus—y compris l'entretien.....</i>			32,448 18	34,130 47
<i>ferme, etc.....</i>			32 50	1,250 30
<i>foin, avoine, paille et son pour les étables.....</i>			3,888 00	5,988 09
<i>Gratificat. aux détenus lors de leur larg. Réparations ou entretien de la bâtisse.....</i>			1,000 00	200 00
<i>Compte du capital—construction de nouvelles bâtisses.....</i>			3,618 45	3,690 42	71 97
<i>nouvelles machines à percer, à rabo- ter et autres.....</i>			2,300 00	2,455 10
<i>Matériaux pour manufactures.....</i>			1,110 00	1,265 10
			3,045 00	2,816 33	228 67
			78,164 13	84,278 09	7,325 16	1,211 20
			1,211 20
Diminution totale.....			6,113 96	6,113 96
Total, 1878-79.....			84,278 09	84,278 09

L'augmentation des dépenses de la ferme est due à l'achat de nouvelles graines de semence, tandis que celle pour l'entretien est due à l'augmentation du nombre des prisonniers—264 étant calculé pour l'année prochaine, contre 237 l'année dernière. On s'aperçut, en conséquence, que le taux par tête est exactement le même que l'année dernière.

VI.—PÉNITENCIERS.—Fin.

DÉTAILS comparés, 1877-78—Fin.

Nombre.		Détails.	Comparés au budget de 1877-78.		
1878-79.	1877-79.		1877-78.	1878-79.	
				Augmen- tation.	Diminu- tion.
			\$ cts.	\$ cts.	\$ cts.
MANITOBA.					
1	1	Préfet.....	1,400 00	1,400 00	
1	1	Gardiën en chef.....	600 00	600 00	
2	2	Aumôniers.....	400 00	400 00	
1	1	Chirurgien.....	800 00	600 00	200 00
1	1	Comptable et garde-magasin.....	540 00	600 00	60 00
5	6	Gardiens.....	2,880 00	2,400 00	480 00
1	*	Econome.....		540 00	
*	*	Instructeur des métiers.....		220 00	
1	1	Messageur.....	240 00	240 00	
13	13	Salaires.....	6,860 00	7,000 00	820 00
<i>Personnel—Salaires.....</i>			6,860 00	7,000 00	210 00
<i>Vêtements.....</i>			600 00	250 00	
<i>Détenus—Entretien.....</i>			6,504 77	9,955 00	3,984 23
<i>Ferme et étables.....</i>					
<i>Gratifications.....</i>			100 00	175 00	
<i>Entretien ou réparation des édifices.....</i>			325 00	409 00	84 00
<i>Compte du capital—Construction de dépendances, instru- ments aratoires.....</i>				350 00	
<i>Chevaux et voitures.....</i>				700 00	1,080 00
<i>Manufactures—Carrière et confection de nattes.....</i>				140 00	140 00
			14,389 77	19,468 00	5,288 23
					210 00
Total, augmentation.....			5,078 23		5,078 23
Total, 1878-79.....			19,468 00	19,468 00	
COLOMBIE-BRITANNIQUE.					
Préfet.....			1,400 00	1,400 00	
Personnel.....			5,800 00	5,800 00	
Salaires.....			7,200 00	7,200 00	
Entretien.....			8,850 00	8,850 00	
Gratifications.....			100 00	100 00	
			16,150 00	16,150 00	
Matériaux pour manufactures.....			500 00	500 00	
			16,650 00	16,650 00	
Organisation et équipement.....			4,100 00	4,100 00	
			20,750 00	20,750 00	
Transfert de détenus au nouveau pénitencier.....			200 00	200 00	
Total.....			20,950 00	20,950 00	

* Allocation à l'instructeur des métiers, qui agra aussi comme gardien.
 † Estimations basées sur une augmentation de 20 dans la population. (1877-78, 15; 1878-79, 35.)
 ‡ L'achat d'une paire de chevaux et d'une voiture est absolument nécessaire, vu la distance du pénitencier de Winnipeg (16 milles) et les travaux de la ferme. Il est probable que le fret seul de l'année remboursera cette somme.

VII.—LÉGISLATION.

Somme à voter, d'après le tableau (A).....\$296,768.00.

No. du crédit.	Détails.	1877-78.	1878-79.	Comparées au budget de 1877-78.	
				Augmen- tation.	Diminu- tion.
		\$ cts.	\$ cts.	\$ cts.	\$ cts.
(A) ESTIMATIONS DES DÉPENSES SOUMISES AU VOTE DU PARLEMENT.					
<i>Sénat.</i>					
41	Salaires et dépenses contingentes du Sénat.....	(a) 59,918 00	51,518 00	600 00
<i>Chambre des Communes.</i>					
42	Traitements, d'après l'estim. du greffier..	(b) 59,850 00	60,100 00	250 00
43	Dépenses de comités, commis surnuméraires de la session, etc.....	(c) 13,000 00	14,300 00	1,300 00
44	Dépenses contingentes.....	(d) 20,100 00	19,600 00	500 00
46	Publication des débats.....	(d) 15,000 00	15,000 00
46	Traitements et dépenses contingentes, d'après l'estimation du sergent d'armes	(e) 28,850 00	28,050 00	800 00
<i>Divers.</i>					
47	Crédit pour la biblioth. du Parlem. y compris \$3,000 pour l'achat de liv. de droit..	10,000 00	10,000 00
48	Traitements des officiers (additionnels) et dépense conting. de la bibliothèque.....	3,500 00	5,000 00	1,500 00
49	Impression, reliure et distribution des lois.....	14,900 00	12,000 00	2,900 00
50	Pour faire face aux dépenses de la re-fonte des lois.....	8,000 00	8,000 00
51	Impressions, papier à imprimer et reliure.....	70,000 00	70,000 00
52	Dépenses contingentes du greffier de la couronne en chancellerie.....	1,200 00	1,200 00
53	Impressions diverses.....	2,000 00	2,000 00
	Total.....	297,318 00	296,768 00	3,650 00	4,200 00

VII.—LÉGISLATION—Suite.

	1877-78.		1878-79.		Comparées au budget de 1877-78.	
	\$	cts.	\$	cts.	Augmenta- tion.	Diminua- tion.
(B) ESTIMATIONS DES DÉPENSES AUTORISÉES PAR LES STATUTS.						
<i>Sénat.</i>						
Traitement de l'Orateur, (36 Vict., chap. 31).....	4,000	00	4,000	00
Indemnité des membres.....	77,000	00	77,000	00
Frais de route.....	10,558	80	10,558	80
<i>Chambre des Communes.</i>						
Traitement de l'Orateur, (36 Vict., chap. 31).....	4,000	00	4,000	00
Indemnité des membres.....	206,000	00	206,000	00
Frais de route.....	26,000	00	26,000	00
<i>Bibliothèque.</i>						
Officiers et dépenses contingentes.....	12,610	00	12,610	00
<i>Frais d'élection.</i>						
Pour faire face aux frais d'élection.....	3,000	00	50,000	00	47,000	00
Total	343,168	80	390,168	80	47,000	00

RÉSUMÉ.

A voter.....	297,318	00	296,768	00
Autorisé.....	343,168	80	390,168	80	47,000	00
Total	640,486	80	686,936	80	47,000	00

VII.—LÉGISLATION.—Suite.

DÉTAILS comparés, 1877-78.

Nombre.			1877-78.	1878-79.
1878-79.	1877-78.			
		(A) TRAITEMENTS ET DÉPENSES CONTINGENTES DU SÉNAT.	\$ cts.	\$ cts.
1	1	Greffier, maître en chancellerie, caissier et comptable.....	3,400 00	3,400 00
1	1	Greffier-adjoint, assistant-greffier et maître en chancellerie	2,800 00	2,800 00
1	1	Greffier en loi, greffier des comités et traducteur anglais...	2,800 00	2,800 00
1	1	Chapelain	400 00	400 00
1	1	Deuxième greffier, assistant-greffier des procès-verbaux anglais et premier greffier anglais.....	1,600 00	1,600 00
1	1	Deuxième greffier anglais et greffier de la routine et des délibérations	1,400 00	1,400 00
1	1	Troisième greffier anglais et greffier des bills privés.....	1,400 00	1,400 00
1	1	Troisième greffier, asst -traduc. en chef français et greffier.	1,900 00	1,900 00
1	1	Premier traducteur français et greffier.....	1,600 00	1,600 00
1	1	Greffier des procès-verbaux, deuxième traducteur français et sergent-d'armes.....	1,200 00	1,200 00
1	1	Greffier-adjoint des procès-verbaux français et deuxième sergent-d'armes	900 00	900 00
1	1	Assistant comptable et commis.....	1,000 00	1,200 00
1	1	Commis de classe cadette.....	800 00	800 00
1	1	Gentilhomme huissier de la verge noire.....	1,350 00	1,350 00
1	1	Maître de poste	1,000 00	1,000 00
1	1	Concierge	1,000 00	1,000 00
1	1	Portier.....	800 00	800 00
1	1	Concierge, salle de lecture	800 00	800 00
1	1	Messager de l'Orateur	700 00	700 00
1	1	Gardien de la garde-robe et assistant-portier.....	600 00	600 00
1	1	Messager de la banque.....	750 00	750 00
2	2	Messagers permanents.....	1,200 00	1,200 00
1		Menuisier.....		600 00
		<i>Divers.</i>		
4	3	Pages, à \$1.50 par jour.....	450 00	600 00
7	6	Messagers pour la session, \$250 chacun.....	1,500 00	1,750 00
		Femmes de journée, etc.....	1,568 00	1,568 00
		Papeterie	4,400 00	4,400 00
		Abonnements aux journaux étrangers et canadiens.....	4,000 00	4,000 00
		Ouvrage de menuiserie, d'ébénisterie et de tapisserie.....	800 00	
		Frais de port et transport de malles.....	700 00	700 00
		Divers comptes d'ouvriers	3,500 00	3,500 00
		Pour faire face à diverses dépenses imprévues.....	4,600 00	4,800 00
35	32		50,918 00	51,518 00
		(B) TRAITEMENTS DE LA CHAMBRE DES COMMUNES.		
1	1	Greffier de la Chambre.....	3,400 00	3,400 00
1	1	Greffier-adjoint de la Chambre et comptable	2,800 00	2,800 00
1	1	Assistant greffier.....	2,100 00	2,100 00
1	1	Deuxième assistant greffier.....	1,800 00	1,800 00
1	1	Sergent-d'armes	2,400 00	2,400 00
1	1	Assistant sergent-d'armes.....	1,200 00	1,200 00
1	1	Greffier en loi	3,400 00	3,400 00
1	1	Assistant greffier en loi et traducteur en chef anglais.....	2,000 00	2,000 00
1	1	do do français.....	2,000 00	2,000 00
9	9	<i>A reporter</i>	21,100 00	21,100 00

VII.—LÉGISLATION.—Suite.

DÉTAILS comparés, 1877-78.—Suite.

NOMBRE.			1877-78.	1878-79.
1878-79.	1877-78.		\$ cts.	\$ cts.
9	9	<i>Report</i>	\$ 21,100 00	\$ 21,100 00
		(B) TRAITEMENTS DE LA CHAMBRE DES COMMUNES—Fin.		
		Traducteur des procès-verbaux et journaux.....	1,800 00	1,800 00
1	1	Assistant-traducteur anglais.....	1,600 00	1,600 00
1	1	do do français.....	1,700 00	1,700 00
1	1	do do do.....	1,450 00	1,450 00
1	1	do do anglais.....	1,200 00	1,200 00
1	1	do do français.....	1,400 00	1,400 00
1	1	do do do.....	1,200 00	1,200 00
1	1	do do do.....	1,000 00	1,000 00
1	1	Correcteur.....	800 00	800 00
1	1	Assistant-comptable (emploi ab. i).....	1,500 00	
1	1	Teneur de liv. (transf. de la div. des commis de la cl. cadet.		1,000 00
1	1	Greffier des affaires de routine et archives.....	1,400 00	1,400 00
1	1	Expéditionnaire anglais.....	1,200 00	1,200 00
1	1	Correcteur et commis de la papeterie.....	1,200 00	1,200 00
1	1	Greffier chargé des indices.....	1,000 00	1,000 00
1	1	Greffier des comités des bills privés et des ordres permanents.....	1,200 00	1,200 00
1	1	do do do.....	800 00	800 00
1	1	Greffier des comités des ch. de fer et des banq. et du comm.	1,800 00	1,800 00
1	1	Greffier du comité des comptes publics.....	1,100 00	1,200 00
1	1	Greffier en chef des comités.....	1,600 00	1,600 00
1	1	Adjoint du greffier des comités.....	1,200 00	1,200 00
1	1	Greffier en chef des votes et délibérations.....	1,700 00	1,700 00
1	1	Adjoint du greffier des votes et délibérations et secrétaire du greffier.....	1,300 00	1,450 00
1	1	Greffier en chef des journaux anglais.....	1,800 00	1,800 00
1	1	Adj. du greffier des journaux anglais et greffier des requêtes	1,300 00	1,300 00
1	1	Greffier des documents de la session.....	1,100 00	1,100 00
1	1	Greffier en chef des journaux français.....	1,500 00	1,500 00
1	1	Adjoint du greffier des journaux français.....	800 00	1,000 00
1	1	Maitre de poste.....	1,000 00	1,000 00
1	1	Assistant-maitre de poste.....	800 00	800 00
2	3	Commis de classe cadette (1877-78, 1 à \$900, 1 à \$800, 1 à \$600; 1878-9, 2 à \$800.....	2,300 00	1,600 00
40	40	Total.....	59,850 00	60,100 00
		(C) DÉPENSES DES COMITÉS, COMMIS SURNUMÉRAIRES DE LA SESSION, ETC.		
5	5	Secrétaire de l'Orateur.....	300 00	300 00
		Commis de la session, permanents.....	2,200 00	2,000 00
		Copistes surnuméraires, greffiers des comités spéciaux, témoins et sténographes.....	8,500 00	*10,000 00
4	4	Traducteurs français de la session.....	2,000 00	2,000 00
9	9		13,000 00	14,300 00

*La dépense de la dernière session pour les témoins et les sténographes a été de \$6,500.

VII.—LÉGISLATION—Fin.

DÉTAILS comparés, 1877-78.—Suite.

	1877-78.	1878-79.
(D) DÉPENSES CONTINGENTES.		
	\$ cts.	\$ cts.
Fonds de retraite.....	1,100 00	1,100 00
Papeterie.....	7,000 00	7,000 00
Frais de port.....	1,000 00	500 00
Journaux et annonces.....	3,000 00	3,000 00
Divers.....	4,000 00	4,000 00
Dépenses imprévues ordonnées par la commission administrative des Comm.	4,000 00	4,000 00
	20,100 00	19,600 00

DÉTAILS comparés, 1877-78.—Fin.

Nombre.			1877-78.	1878-79.
1878-79.	1877-78.		\$ cts.	\$ cts.
(E) ESTIMATIONS DU SERGENT-D'ARMES.				
1	1	Messenger en chef.....	1 200 00	1,200 00
1	1	Assistant-messenger.....	900 00	900 00
1	1	Portier.....	800 00	800 00
1	1	Messenger permanent.....	900 00	900 00
4	4	do.....	800 00	800 00
3	3	do à \$700.....	2,800 00	2,800 00
2	2	do à \$650.....	1,950 00	1,950 00
1	1	do à \$600.....	1,200 00	1,200 00
1	1	do.....	500 00	500 00
2	2	Gardiens de nuit, à \$800.....	400 00	400 00
1	1	Menuisier.....	1,200 00	1,200 00
26	26	Messageurs de la session, à \$2.00 par jour.....	700 00	700 00
12	12	Pages à \$1.50 par jour.....	5,200 00	5,200 00
10	10	Femmes de journée, permanentes à 50 cts. par jour.....	1,800 00	1,800 00
10	10	do surnum., durant la session, at 50 cts. par jour.....	1,825 00	1,825 00
.....	Dépenses contingentes, département du concierge.....	500 00	500 00
1	1	Préposé au gaz pendant la session.....	750 00	750 00
.....	Messageurs à la retraite.....	125 00	125 00
.....	Ouvriers et autres.....	300 00	300 00
77	78		5,000 00	5,000 00
			28,850 00	28,050 00

VIII.—ARTS, AGRICULTURE ET STATISTIQUES.

ESTIMATION de la dépense soumise à un vote du Parlement... \$47,200.00.

No. du crédit.		1877-78.	1878-79.	Comparées au budget de 1877-78.	
				Augmentation.	Diminution.
		\$ cts.	\$ cts.	\$ cts.	\$ cts.
54	Pour faire face aux dépenses se rattachant aux soins des archives.....	3,000 00	3,000 00
55	Pour faire face aux dépenses se rattachant à l'organisation du <i>Patent Record</i>	7,200 00	7,200 00
56	Pour faire face aux dép. se rattachant à la préparation des statistiques criminelles.	5,000 00	5,000 00
57	Pour faire face aux dépenses se rattachant à l'exposition de Paris.....	25,000 00	25,000 00
58	Pour faire face aux dépenses se rattachant à la commission entomologique.....	2,000 00	2,000 00
59	Pour faire face aux dépenses se rattachant à l'exposition australienne.....	5,000 00	5,000 00
		40,200 00	47,200 00	7,000 00

78-79.

\$ cts.

1,100 00
7,000 00
500 00
3,000 00
4,000 00
4,000 00
9,600 00

78-79.

\$ cts.

200 00
900 00
800 00
900 00
.....
800 00
950 00
200 00
500 00
400 00
200 00
700 00
200 00
800 00
825 00
600 00
50 00
25 00
00 00
00 00
50 00

IX.—IMMIGRATION ET QUARANTAINE.

ESTIMATION de la dépense soumise au vote du Parlement... \$230,370.00.

No. du crédit.	Détails.	1877-78.		1878-79.		Comparées au budget de 1877-78.		
		\$	cts.	\$	cts.	Augmentation.	Diminution.	
60	Traitements des agents et employés de l'immigration.....	} a	}	26,550 00	26,550 00			
	Traitements des agents voyageurs			13,000 00	13,000 00			
	Inspection médicale du port de Québec			2,600 00	2,600 00			
	Quarantaine, Grosse Ile.....			12,000 00	11,820 00			
	do St. Jean.....			3,000 00	3,000 00		180 00	
	do Pictou, N.-E.....			800 00	800 00			
	do Halifax, N.-E.....			3,600 00	3,600 00			
	do Charlottetown, I. E.-E.....			1,000 00	1,000 00			
	Pour faire face aux dépenses qui nécessiteront d'autres mesures pour la salubrité publique.....				20,000 00	20,000 00		
	Dépenses contingentes des agences canadiennes et aut. agences régulières.....				24,000 00	24,000 00		
Frais de route des agents voyageurs.....		14,000 00	14,000 00					
Total		120,550 00	120,370 00		180 00			
61	Pour aider à l'immigration et faire face à ses dépenses, y compris l'estimation des dépenses pour le transport de Mennonites.....		110,000 00	110,000 00				
	Total		230,550 00	230,370 00		180 00		

IX.—IMMIGRATION ET QUARANTAINE.—Suite.

DÉTAILS comparés, 1877-78.

Nombre.			Comparées au budget de 1877-78.	
1878-79.	1877-78.		1877-78.	1878-79.
			Augmen- tation.	Diminu- tion.
			\$ cts.	\$ cts.
(a) TRAITEMENTS DES AGENTS DE L'IMMIGRATION, ETC.				
			\$ cts.	\$ cts.
1	1	Agent à Québec.....	1,500 00	1,500 00
1	1	Sous-agent do	1,000 00	1,000 00
1	1	Commis do	1,000 00	1,000 00
1	1	Interprète norvégien.....	450 00	450 00
180 00	1	Messenger.....	200 00	200 00
1	1	Agent à Montréal.....	1,200 00	1,200 00
1	1	do Sherbrooke.....	400 00	400 00
1	1	Messenger, Montréal.....	200 00	200 00
1	1	Agent à Ottawa.....	1,200 00	1,200 00
1	1	do Kingston.....	1,100 00	1,100 00
1	1	do Toronto.....	1,400 00	1,400 00
1	1	Messenger, do	400 00	400 00
1	1	Agent à Hamilton.....	1,100 00	1,100 00
1	1	do London, Ontario	800 00	800 00
1	1	do Halifax.....	1,000 00	1,000 00
1	1	do St. Jean, N.-B.....	1,000 00	1,000 00
180 00	1	do Colombie-Britannique.....	1,000 00	1,000 00
1	1	do Ile du Prince-Edouard.....	800 00	800 00
2	2	do Manitoba et pour le Nord-Ouest.....	2,000 00	2,000 00
1	1	do Londres, Angleterre.....	4,000 00	4,000 00
6	6	Commis et messagers, bureau de Londres.....	4,800 00	4,800 00
27	27		26,550 00	26,550 00
(b) INSPECTION MÉDICALE, PORT DE QUÉBEC.				
2	2	Inspecteurs.....	1,800 00	1,800 00
		Chaloupe et équipage	800 00	800 00
2	2		2,600 00	2,600 00
(c) QUARANTAINE, GROSSE ISLE.				
1	1	Médecin surintendant.....	1,200 00	1,200 00
1	1	Économe de l'hôpital.....	450 00	450 00
1	1	Sergent de police.....	256 00	256 00
1	1	Interprète norvégien.....	240 00	240 00
1	1	Assisant économe de l'hôpital	180 00	180 00
1	1	Infirmier de l'hôpital.....	180 00	180 00
1	1	Cuisinier do	150 00	150 00
2	2	Infirmière, à \$144 chacune.....	288 00	288 00
2	2	Constables, à \$180 chacun.....	540 00	360 00
3	3	1 patron et 2 chaloupiers, à \$210 chacun.....	630 00	360 00
2	2	Chaloupiers, à \$180 chacun	360 00	360 00
		Transport, service de ch. et de b. à v.....	1,800 00	1,800 00
		Aliments et médecines.....	1,600 00	1,600 00
		Dépenses conting. et imprévues.....	4,126 00	4,126 00
16	17		12,000 00	11,820 00
				180 00

IX.—IMMIGRATION ET QUARANTAINE—Fin.

DÉTAILS comparés, 1877-78—Fin.

Nombre.			1877-78.		1878-79.		Comparées au budget de 1877-78.	
1878-79.	1877-78		\$	cts.	\$	cts.	Augmen- tation.	Diminu- tion.
		(d) ST. JEAN, N.B.						
1	1	Médecin-visiteur.....	1,000	00	1,000	00		
1	1	Assistant do.....	600	00	600	00		
1	1	Econome de l'hôpital.....	300	00	300	00		
		Service de chaloupe.....	600	00	600	00		
		Dépenses contingentes et autres.....	500	00	500	00		
3	3		3,000	00	3,000	00		
		(e) PICTOU.						
1	1	Médecin-visiteur.....	400	00	400	00		
1	1	Econome.....	300	00	300	00		
		Installation, literie et dép. conting..	100	00	100	00		
2	2		800	00	800	00		
		(f) HALIFAX.						
1	1	Médecin-visiteur.....	1,000	00	1,000	00		
1	1	Assistant do.....	400	00	400	00		
2	2	Aumôniers.....	200	00	200	00		
1	1	Economes.....	560	00	560	00		
1	1	Matrone.....	150	00	150	00		
		Service de chaloupe.....	600	00	600	00		
		Dépenses contingentes.....	690	00	690	00		
6	6		3,600	00	3,600	00		
		(g) CHARLOTTETOWN.						
1	1	Médecin-visiteur.....	400	00	400	00		
1	1	Econome.....	300	00	300	00		
		Dépenses contingentes.....	300	00	300	00		
2	2		1,000	00	1,000	00		

X — PENSIONS.

Somme à voter, d'après le tableau (A).....\$63,794 00

No. du crédit.		1877-78.		1878-79.		Comparées au budget de 1877-78		
		\$	cts.	\$	cts.	Augmen- tation.	Diminution.	
	(A) ESTIMATION DES PENSIONS SOUMISES A UN VOTE.	\$	cts.	\$	cts.	\$	cts.	
62	Samuel Waller, ci-devant greffier de la Chambre d'Assemblée	400	00	400	00			
	John Bright, messenger, Cham. d'Assemblée	80	00	80	00			
	Mme. Antrobus	800	00	800	00			
		1,280	00	1,280	00			
	<i>Nouvelles pensions de miliciens.</i>							
	Mme. Caroline McEachern et quatre enfants	265	00	238	00		27 00	
	Rhoda Smith	110	00	110	00			
	Janet Anderson	110	00	110	00			
	Margaret Mackenzie	80	00	80	00			
	Mary Ann Richey et un enfant	288	00	288	00			
	Mary Morrison	80	00	80	00			
	Louise Prud'homme et deux enfants	110	00	110	00			
	Virginie Charron et quatre enfants	150	00	150	00			
	Paul M. Robins	146	00	146	00			
	Charles T. Bell	73	00	73	00			
	Alex. Oliphant	109	50	109	50			
	Charles Lugsden	91	25	91	25			
	Thomas Charters	91	25	91	25			
	Charles T. Robertson	110	00	110	00			
	Percy G. Routh	400	00	400	00			
	Richard S. King	400	00	400	00			
63	George A. Mackenzie	73	00	73	00			
	Edward Hilder	146	00	146	00			
	Fergus Scholfield	73	00	73	00			
	John Bradley	109	50	109	50			
	Richard Lenticost (décédé)	91	25				91 25	
	James Bryan	109	50	109	50			
	Jacob Stubbs	73	00	73	00			
	Enseigne W. Fahey	200	00	200	00			
	Mary Connors	110	00	110	00			
	Mary Hodgins et trois enfants	191	00	191	00			
	John Martin	110	00	110	00			
	A. W. Stevenson	110	00	110	00			
	Mme. J. Thorburn	150	00	150	00			
	Mme. P. T. Worthington et enfants	378	00	378	00			
	Mme. J. H. Elliott et enfants	130	00	130	00			
	Ellen Kirkpatrick et trois enfants	268	00	268	00			
	Mme. George Prentice et enfants	400	00	400	00			
	Mary Hannah Temple et enfant	298	00	298	00			
64	Pour subvenir à la pension des vétérans de la guerre de 1812	5,632	25	5,514	00		118 25	
65	Compens. aux pensionn. au lieu de terres	50,000	00	50,000	00		1,000 00	
		8,000	00	7,000	00			
		64,912	25	63,794	00		1,118 25	

X—PENSIONS—Suite.

	1877-78.	1878-79.	Comparées au budget de 1877-78.	
			Augmen- tation.	Diminution.
(B) ESTIMATIONS DES PENSIONS AUTORISÉES PAR LES STATUTS PENSIONS DES JUGES.	\$ cts.	\$ cts.	\$ cts.	\$ cts.
<i>Québec.</i>				
L'hon. C. D. Day, ci-devant juge de la Cour Supér	2,666 66	2,666 66		
L'hon. A. Lafontaine do do	2,666 66	2,666 66		
L'hon. J. C. Bruneau do do	2,133 33	2,133 33		
L'hon. P. Winter do do	2,333 34	2,323 33		
L'hon. D. Roy do do	1,866 66	1,866 66		
L'hon. J. F. Duval, ci-d. juge en chef, C. du B. de la Ic.	4,000 00	4,000 00		
L'hon. L. T. Drummond, juge do do	3,333 34	3,333 34		
L'hon. W. Badgley do do	3,333 34	3,333 34		
L'hon. J. A. Berthelot do do	3,333 34	3,333 34		
<i>Ontario.</i>				
Secker Brough, ci-dev. juge, Cour de Comté, Ont.		1,600 00	1,600 00	
J. M. Lawder do do		1,600 00	1,600 00	
<i>Nouvelle-Ecosse.</i>				
L'hon. J. G. Marshall.....	1,200 00	1,200 00		
L'hon. J. S. Mcorris	1,200 00	1,200 00		
L'hon. W. H. Crowley.....	1,200 00	1,200 00		
<i>Nouveau-Brunswick.</i>				
L'hon. L. A. Wilmot	2,133 33	2,133 33		
<i>Ile du Prince-Edouard.</i>				
L'hon. Sir R. Hodgson, Ch.....		Paid as Lieut.-Governor of P. E. Island.....		
DIVERSES PENSIONS.				
<i>Ci-devant province du Canada.</i>				
Jane Livingstone	222 20			222 20
Madame Valière de St. Réal.....	800 00	800 00		
Famille du défunt major-général Shaw.....	444 40	444 40		
James Nation	500 00			500 00
Harriett McNab	200 00			200 00
Sarah Usher.....	400 00	400 00		
G. H. Ryland, ci-devant greffier, Conseil Exécutif. do ci-devant secrétaire du bureau des biens des Jésuites.....	444 40	444 40		
	200 00	200 00		
<i>Colombie-Britannique.</i>				
Capt. P. J. Hankin, M.R., ci-devant secrét. colon.	2,595 56	2,595 56		
R. J. Ker, ci-devant auditeur.....	1,750 00	1,750 00		
J. W. Trutch, ci-devant arpenteur-général.....	2,595 56	2,595 56		
PENSIONS DES MILICIENS.				
Miliciens et veuves de miliciens, Haut-Canada (guerre de 1812).....	10,000 00	9,000 00		1,000 00
Miliciens, Bas-Canada, (guerre de 1812).....	1,000 00	1,000 00		
Total	52,552 11	53,829 91	3,200 00	1,922 20

X—PENSIONS—Fin.

	1877-78.	1878-79.	Comparées au budget de 1877-78.	
			Augmentation.	Diminution.
	\$ cts.	\$ cts.	\$ cts.	\$ cts.
FONDS DE RETRAITE.				
Les allocations annuelles à présent garanties aux employés en retraite s'élèvent à environ.....	110,000 00	110,000 00

RÉSUMÉ.

Total à voter.....	64,912 25	63,794 00	1,118 25
Total autorisé par les statuts.....	162,552 11	163,829 91	1,277 80
	227,464 36	227,623 91	1,277 80	1,118 25

XI.—MILICE.

Somme à voter.....\$976,600 00

No. du crédit.	Service.	1877-78.	1878-79.	Comparées au budget de 1877-78.	
				Augmentation.	Diminution.
		\$ cts.	\$ cts.	\$ cts.	\$ cts.
	<i>Dépenses ordinaires.</i>				
66	Sal. pour la divis. milit. et l'ét.-maj. de dist.	28,600 00	28,600 00
67	Solde des majors de brigade.....	20,000 00	20,000 00
68	Allocations pour l'instruction militaire.....	40,000 00	40,000 00
69	Munitions..... 40,000 00				
	Uniformes..... 50,000 00				
	Munitions de guerre..... 40,000 00				
70	Arsenaux publics et soin des armes, y comp. le salaire des chefs de matériel, conservateurs et gardiens, et le loyer, le combustible et l'éclairage de ces arsenaux.	120,000 00	130,000 00	10,000 00
71	Solde des exercices et toutes autres dépenses se rattachant à l'instruction militaire de la milice.....	52,000 00	52,000 00
72	Dépenses cont. et serv. général pour lesq. il n'est pas autrem. pourvu, y compris l'aide aux associations de carabiniers et aux musiq. de corps officiers, organisés.	155,000 00	155,000 00
73	Salles d'exercice et champs de tir.....	45,000 00	50,000 00	5,000 00
		10,000 00	10,000 00
	<i>Dépenses extraordinaires.</i>				
74	Soin et entretien des propriétés cédées par le gouvernement impérial, y compris les loyers.....	10,000 00	10,000 00
	<i>Dépenses spéciales.</i>				
75	Collège militaire.....	35,000 00	50,000 00	15,000 00
76	Écoles militaires, Nouvelle-Ecosse et Nouveau-Brunswick.....	10,000 90	10,000 00
77	Solde, entretien et équipement des batteries d'artillerie de place "A" et "B", et des écoles d'artillerie à Kingston et à Québec.....	115,000 00	115,000 00
	<i>Solde et entretien des troupes fédérales dans Manitoba.....</i>	35,000 00			35,000 00
78	Police à cheval, T. N.-O.....	306,356 50	306,000 00	356 50
	Total.....	981,956 50	976,600 00	30,000 00	35,356 50

XI.—MILICE—Fin.

Détails, police à cheval du Nord-Ouest.

SERVICE.	1877-78.	1878-79.	Comparés au budget de 1877-78.	
			Augmentation.	Diminution.
	\$ cts.	\$ cts.	\$ cts.	\$ cts.
Solde des troupes, y compris l'état-major	120,750 00	119,000 00		1,750 00
Solde additionnel. aux cultivateurs et aux artisans	2,985 50	2,500 00		485 50
Rations	47,816 00	46,000 00		1,816 00
Fourrage	54,705 00	54,000 00		705 00
Combustible et éclairage	5,500 00	6,000 00	500 00	
Uniformes	21,300 00	22,000 00	700 00	
Réparations, renouvellements, remplacement de chevaux, d'armes et de munitions	11,800 00	13,500 00	1,700 00	
Divers approvisionnements, médecines et médicaments	5,500 00			
Divers approvisionnements		6,000 00	} 2,500 00	
Médecines et médicaments		2,000 00		
Livres et papeterie	1,000 00	1,000 00		
Frais de transport et de fret, guides, charretiers et journaliers	25,000 00	25,000 00		
Dépenses contingentes	10,000 00	9,000 00		1,000 00
	306,356 50	306,000 00	5,400 00	5,756 50
Diminution				5,400 00
				356 50

RÉCAPITULATION.

A voter	981,956 50	976,600 00		
Autorisé par le statut	6,600 00	6,600 00		5,356 50
	988,556 50	983,200 00		5,356 50

XII—TRAVAUX ET ÉDIFICES PUBLICS—IMPUTABLES SUR LE CAPITAL—Fin.

No. du crédit.		A revoter.	1877-78.	Total à voter pour 1878-79.	Estimation de la dépense additionnelle de 1878-79.
		\$ cts.	\$ cts.	\$ cts.	\$ cts.
	CANAUX.				
84	Lachine.....		1,000,000 00	2,000,000 00	
85	Cornwall.....		1,000,000 00	250,000 00	
86	St Laurent.....		20,000 00	46,000 00	
87	Welland.....		2,000,000 00	2,500,000 00	
88	Écluse et canal Ste. Anne.....		40,000 00	50,000 00	
89	Écluse et canal de Carillon.....	20,000 00	1,000,000 00	240,000 00	
90	Grenville.....			250,000 00	
91	Culbute (amélioration à l'entrée du Canal).	24,000 00	40,000 00	24,000 00	
91	St. Pierre.....	94,170 00	129,500 00	144,100 00	
93	Divers.....		10,000 00	10,000 00	
		174,170 00	3,459,500 00	5,514,100 00	
	EDIFICES PUBLICS, OTTAWA.				
94	{ Terrains.....		35,000 00	28,100 00	
	{ Murs de soutènement, barrières, sentiers, etc....		2,600 00		
	{ Extension, block ouest.....	25,000 00	135,500 00	25,000 00	
		25,000 00	173,100 00	53,100 00	

RÉCAPITULATION.

Chemins de fer.....	500,000 00	2,106,000 00	2,738,700 00	
Canaux.....	174,170 00	3,459,500 00	5,514,100 00	
Edifices publics.....	25,000 00	173,100 00	53,100 00	
Total	699,170 00	5,738,600 00	8,305,900 00	

XII.—TRAVAUX ET ÉDIFICES PUBLICS—IMPUTABLES SUR LE REVENU.

Somme à voter.....\$963,800.00

No. du crédit.		A revoter.	1877-78.	Total à voter pour 1878-79.	Estimation de la dépense additionnelle pour 1878-79.
		\$ cts.	\$ cts.	\$ cts.	\$ cts.
	AMÉLIORATIONS DES RIVIÈRES NAVIGABLES.				
95	Amélioration des rivières navigables.....		10,000 00	10,000 00	
	St. Laurent, enlèvement de chaînes et ancres.....		15,000 00	15,000 00	
	Rapides Neebish, rivière Ste. Marie, lac Huron.....		8,000 00	9,000 00	
	Rivière Cowichan, C.-B., enlève. d'obstacles.....		1,500 00		
	Total.....		34,500 00	34,000 00	
	EDIFICES PUBLICS.				
	<i>Ontario.</i>				
96	Douane, bureau d'accise et bureau de poste de Guelph.....		2,000 00	4,000 00	
	Kingston, école militaire.....		40,000 00	30,000 00	
	do réparations des fortifications... }				
	London, emplacements militaires, clôture et hangar à bois.....		3,500 00		
	Emplac. pour le bureau de poste, Ottawa.....		7,000 00		
Total.....		52,500 00	34,000 00		
	<i>Québec.</i>				
97	Réparations des fortifications, Québec.....		20,000 00	60,000 00	
	Entrepôt de vérification, Montréal.....		17,000 00		
	Station de la Quarantaine, Grosse-Île.....		3,000 00		
	B. de poste et m. de douane, St. Jean, P.Q.....	4,000 00	4,000 00	4,000 00	
Total.....	4,000 00	44,000 00	64,000 00		
	<i>Nouveau-Brunswick.</i>				
98	Maison de douane, St. Jean, N.-B.....			85,000 00	
	Caisse d'épargnes, do.....			30,000 00	
	Bureau de poste, do.....			70,000 00	
Total.....			185,000 00		
	<i>Nouvelle-Ecosse.</i>				
99	Hôpital de la Marine, Lunenburg.....			3,000 00	
	<i>Territoires du Nord-Ouest.</i>				
	Résidence du lieutenant-gouverneur.....		21,000 00		
	Bureau d'enregistrement et trois maisons... }				
	Édifices de la police à cheval et passages des rivières.....		9,000 00		
Total.....		30,000 00			

Estimation de la dépense additionnelle de 1878-79.

\$ cts.

**XII.—TRAVAUX ET ÉDIFICES PUBLICS—IMPUTABLES SUR
LE REVENU.—Suite.**

No. du crédit.		A revoter.	1877-78.	Total à voter pour 1878-79.	Estimation de la dépense additionnelle pour 1878-79.
		\$ cts.	\$ cts.	\$ cts.	\$ cts.
	ÉDIFICES PUBLICS—Fin.				
	<i>Colombie-Britannique.</i>				
100	Édifices publics, réparations		1,000 00	1,000 00
	M. de douane, mag. de provi., quai, Victoria.	5,000 00	5,000 00	5,000 00
	Total	5,000 00	6,000 00	6,000 00
101	ÉDIFICES PUBLICS EN GÉNÉRAL		20,00 00	10,000 00	
	PÉNITENCIERS.				
102	Pénitencier général pour les provinces maritimes		117,000 00	17,000 00
	St. Vincent de Paul	9,000 00	16,600 00	9,000 00
	Manitoba (dépendances)			3,000 00
	Pénitencier de la Colombie-Britannique		7,000 00	10,000 00
	Pénitencier de Kingston			12,500 00
	Total	9,000 00	140,000 00	51,500 00
	LOYERS, RÉPARATIONS, ETC.				
103	Loyers, réparat., meubles, chauffage, etc.		170,000 00	170,000 00
	Chauffage des édifices publics		40,000 00	40,000 00
	Enlèv. de la neige, édifices publics, Ottawa		1,800 00	1,800 00
	Gaz, édifices publics, Ottawa		16,000 00	18,000 00
	Allocation pour combustible et éclairage, Rideau Hall		5,000 00	5,000 00
	Total		232,800 00	234,800 00

XII.—TRAVAUX ET ÉDIFICES PUBLICS—IMPUTABLES SUR
LE REVENU—*Suite.*

SUR

estimation
ladépense
addition-
nelle pour
1878-79.

\$ cts.

No. du crédit.		A revoter.	1877-78.	Total à voter pour 1878-79.	Estimation de la dépense addition- nelle pour 1878-79.
	HAVRES ET BRISE-LAMES.				
	<i>Ontario.</i>				
		\$ cts.	\$ cts.	\$ cts.	\$ cts.
104	Kincardine.....		12,000 00	5,000 00	
	Trenton, Baie de Quinté, lac Ontario.....		4,000 00		
	Havre de Newcastle, lac Ontario.....		5,000 00		
	Morpeth, lac Érié.....		7,500 00	7,500 00	
	Toronto.....			12,000 00	
	Havre de Collingwood.....			10,000 00	
	Total.....		28,500 00	34,500 00	
	<i>Quebec.</i>				
105	Bas du fleuve St. Laurent, réparation de brise-lames.....		20,000 00	20,000 00	
	Jetée de St. Jean Port-Joli.....		2,000 00		
	Total.....		22,000 00	20,000 00	
	<i>Nouveau-Brunswick.</i>				
106	Havre de St. Jean.....		80,000 00	16,000 00	
	Glifton, comté de Gloucester.....		9,000 00		
	Rivière Noire, comté de St. Jean.....			4,500 00	
	Grande Anse, comté de Gloucester.....		1,000 00	2,000 00	
	Campo Beito, Etang de Wilson.....		1,000 00		
	Brise-lame de Shippegan, co. de Gloucester	6,000 00	7,000 00	6,000 00	
	Total.....	6,000 00	98,000 00	28,500 00	
	<i>Nouvelle-Ecosse.</i>				
107	Antigonish, comté d'Antigonish.....		5,000 00		
	Anse McNair do.....		5,000 00		
	Pointe Blanche, comté de Queens.....		3,500 00		
	Baie Jordan, comté de Shelburne.....		2,000 00		
	Anse Meteghan, comté de Digby.....		3,000 00		
	Anse Belliveau.....		3,000 00		
	Rivière Annapolis, comté d'Annapolis.....			1,500 00	
	Mordon, comté de Kings.....			1,000 00	
	Ragged Pond.....			2,000 00	
	Baie des Vaches, Cap-Breton.....			1,000 00	
	Bayfield.....			5,000 00	
	Baie de Scott.....			3,000 00	
	Crique Canada.....			3,000 00	
	Pudding Pan.....			6,000 00	
	Arichat Ouest.....			6,000 00	
	Somerville.....			5,000 00	
	Hampton.....			3,000 00	
Anse de Dulap.....			2,000 00		
Réparations en général.....		10,000 00	15,000 00		
	Total.....		31,500 00	53,500 00	

**XII—TRAVAUX ET ÉDIFICES PUBLICS—IMPUTABLES SUR
LE REVENU—Suite.**

No. du crédit.		A revoter.		Total à voter pour 1878-79.	Estimation de la dépense additionnelle pour 1878-79.
		1877-78.			
		\$ cts.	\$ cts.	\$ cts.	\$ cts.
	HAVRES ET BRISE-LAMES.—Fin.				
	<i>Ile du Prince-Edouard.</i>				
108	Baie Colville, Souris		20,000 00	20,000 00
	Brise-lames de Malpègue		10,000 00	3,500 00
	New London			1,500 00
	Baie St. Pierre		5,000 00	
	Total		35,000 00	25,000 00
	GLISSOIRES ET ESTACADES.				
	<i>Glissoires et estacades</i>		5,000 00	
	DRAGAGE.				
109	Dragueurs		22,000 00	10,000 00
	Dragage		92,000 00	100,000 00
	Total		114,000 00	110,000 00
	DIVERS.				
110	Divers travaux pour lesquels il n'est pas autrement pourvu		10,000 00	10,000 00
111	Explorations et inspections		45,000 00	45,000 00
112	Arbitrages et décisions arbitrales		15,000 00	15,000 00
	Total		70,000 00	70,000 00

XII—TRAVAUX ET ÉDIFICES PUBLICS—IMPUTABLES SUR LE
REVENU—Fin.

RÉCAPITULATION.

	A revoter.	1877-78.	Total à voter pour 1878-79.	Estimation de la dépense additionnelle pour 1878-79.
	\$ cts.	\$ cts.	\$ cts.	\$ cts.
Amélioration des rivières navigables.....		34,500 00	34,000 00	
Edifices publics, Ontario.....		52,500 00	34,000 00	
do Québec.....	4,000 00	44,000 00	51,000 00	
do Nouveau-Brunswick.....			135,000 00	
do Nouvelle-Ecosse.....			3,000 00	
do Territoires du Nord-Ouest.....		31,000 00		
do Colombie-Britannique.....	5,000 00	6,000 00	6,000 00	
do généralement.....		20,000 00	10,000 00	
Pénitenciers.....	3,000 00	140,000 00	31,500 00	
Loyers, réparations, meubles, chauffage, etc.....		232,800 00	234,800 00	
Havres et jetées, Ontario.....		23,500 00	34,500 00	
do Québec.....		22,000 00	20,000 00	
do Nouveau-Brunswick.....	6,000 00	98,000 00	28,500 00	
do Nouvelle-Ecosse.....		31,500 00	53,500 00	
do Ile du Prince-Edouard.....		35,000 00	25,000 00	
Glissoires et estacades.....		5,000 00		
Dragage et dragueurs.....		114,000 00	110,000 00	
Divers.....		70,000 00	70,000 00	
Total, imputable sur le revenu.....	24,000 00	963,800 00	963,800 00	

DRAGAGE.

Provinces de la Nouvelle-Ecosse, de Nouveau-Brunswick et de l'Ile du Prince-Edouard.....	65,000 00
Province de Québec.....	12,000 00
do Ontario.....	12,000 00
Service général.....	11,000 00
Total.....	100,000 00

DRAGUEURS.

Réparations aux dragueurs.....	10,000 00
--------------------------------	-----------

XIII.—SERVICE PAR VOIE DE MER ET A L'INTÉRIEUR.

Somme à voter.....\$263,540.00.

No. du crédit.		1877-78.	1878-79.	Comparées au budget de 1877-78.	
				Augmen- tation.	Diminution.
		\$ cts.	\$ cts.	\$ cts.	\$ cts.
	<i>Vapeurs fédéraux.</i>				
113	Entretien et réparations des vapeurs <i>Napoleon III, Newfeld, Druid, Glenon, Sir James Douglas et Northern Light</i>	120,000 00	130,000 00	10,000 00
	<i>Subventions postales.</i>				
	<i>Pour pourvoir à la subvention postale entre Halifax et Cork, s'il est nécessaire</i>	39,541 67	39,541 67
114	Communication à la vapeur entre Halifax et St. Jean, <i>via</i> Yarmouth.....	10,000 00	10,000 00
115	Communication à la vapeur sur les lacs Huron et Supérieur.....	12,500 00	12,500 00
116	Service à la vapeur entre San Francisco et Victoria, Colombie-Britannique.....	54,000 00	54,000 00
117	Communication à la vapeur avec les îles de la Madeleine.....	4,200 00	4,200 00
118	Communication à la vapeur entre la Nouvelle-Ecosse et St. Pierre.....	5,000 00	5,000 00
119	Communication à la vapeur entre l'île du Grand Manan, N.-B. et la terre ferme.....	1,500 00	1,500 00
	Total.....	246,741 67	217,200 00	10,000 00	39,541 67
120	Pour pourvoir à l'examen des capitaines et seconds (a).....	4,250 00	4,250 00
121	Pour l'achat de canots et d'appareils de sauvetage, et les récomp. pour sauvet.	4,000 00	3,000 00	1,000 00
122	Pour pourvoir aux enquêtes sur les naufrags et les accidents, et pour obtenir des informations relatives aux désastres marit.	500 00	500 00
123	Dépenses relatives à l'enregistrement et à la classification des navires en Canada....	500 00	500 00
124	Police de rade de Montréal (b).....	14,090 00	14,090 00
125	do Québec (c).....	23,500 00	23,500 00
126	Enlèvement d'obstructions dans les rivières navigables.....	500 00	500 00
	Total.....	294,081 67	263,540 00	10,000 00	40,541 67

XIII.—SERVICE PAR VOIE DE MER ET A L'INTÉRIEUR.—Fin.

	1877-78.	1878-79.	Comparées au budget de 1877-78.	
			Augmentation.	Diminution.
(a) Estimation de la dépense autorisée par le stat. Une année de subvention à la Compagnie des Paquebots de Montréal.....	\$ cts. 126,533 33	\$ cts. 126,533 33	\$ cts.	\$ cts.
Total.....	420,615 00	390,073 33	10,000 00	40,541 67

DÉTAILS des examens des capitaines et seconds, et de la police.
Estimation de la dépense pour 1878-79.

(a) EXAMENS DES CAPITAINES ET SECONDS.				
Traitement du président du bureau des examinateurs pour les examens et la classification des capitaines et seconds, marine marchande...	1,800 00	1,800 00
Traitement du secrétaire du président, bureau des examinateurs.....	900 00	900 00
Frais de route du président, impression de certificats, annonces, etc.....	1,550 00	1,550 00
Total.....	4,250 00	4,250 00
(b) POLICE DE RADE DE MONTRÉAL.				
<i>Salaires.</i>				
Inspecteur et 24 constables.....	11,290 00	11,290 00
<i>Divers.</i>				
Uniformes, d'hiver et d'été.....	1,300 00	1,300 00
Loyer de la station.....	500 00	500 00
Eclairage, combustible, frais de port, télégrammes, aliments pour les prisonniers, et dépenses imprévues.....	1,000 00	1,000 00
Total.....	14,090 00	14,090 00
(c) POLICE DE RADE DE QUÉBEC.				
<i>Salaires.</i>				
Chef de police et préposé à l'engag. des matelots..	1,200 00	1,200 00
Commis du do do	1,000 00	1,000 00
Gages des hommes de police	13,300 00	13,300 00
<i>Divers.</i>				
Uniformes.....	3,000 00	3,000 00
Grément de deux steamers et chaloupes.....	2,500 00	2,500 00
Huile de charbon, suif, provisions, etc., et dépenses imprévues.....	2,500 00	2,500 00
Total.....	23,500 00	23,500 00

XIV.—PHARES ET SERVICE COTIER.

Somme à voter.....\$472,233.00.

No. du crédit.		1877-78	1878-79.	Comparées au budget de 1877-78.	
				Augmentation.	Diminution.
		\$ cts.	\$ cts.	\$ cts.	\$ cts.
127	Salaires et allocations des gardiens de phares (a).....	146,881 00	151,558 00	4,677 00
128	Entretien et réparations (b).....	253,263 00	260,675 00	7,412 00
129	Pour l'achèvement et la construction de phares et sifflets d'alarme.....	66,000 00	60,000 00
	Total.....	460,144 00	472,233 00	12,689 00

XIV.—PHARES ET SERVICE COTIER—Suite.

DÉTAILS comparés, 1877-78.

Nombre.			Comparées au budget de 1877-78.			
1878-79.	1877-78.		1877-78.	1878-9.	Augmen- tation.	Diminu- tion.
\$	cts.		\$	cts.	\$	cts.
SALAIRES.						
<i>Entre Québec et Montréal.</i>						
1	1	Gardien, bayre de Montréal.....	200	00	200	00
1	1	do Pointe aux Trembles.....	130	00	130	00
1	1	do Ile Ste. Thérèse.....	144	00	144	00
1	1	do do	80	00	80	00
1	1	do Ile à la Bague.....	128	00	128	00
1	1	do Repentigny.....	56	00	56	00
1	1	do do	56	00	56	00
1	1	do Ile aux Prunes.....	120	00	120	00
1	1	do Contrecoeur.....	100	00	100	00
1	1	do do	75	00	75	00
1	1	do Lavaltrie.....	300	00	300	00
1	1	do Havre de Sorel	85	00	85	00
1	1	do Ile de Grace.....	240	00	240	00
1	1	do Ile à la Pierre.....	240	00	240	00
1	1	do Ile aux Raisins.....	240	00	240	00
1	1	do phare-Hottant No. 1	500	00	500	00
1	1	do do No. 2	500	00	500	00
1	1	do do No. 3	500	00	500	00
1	1	do Pointe du Lac.....	100	00	100	00
1	1	do Port St François.....	160	00	160	00
1	1	do Cap Madeleine.....	100	00	100	00
1	1	do do	100	00	100	00
1	1	do Champlain.....	100	00	100	00
1	1	do Batiscan.....	80	00	80	00
1	1	do do	80	00	80	00
1	1	do St. Pierre les Becquets.....	64	00	70	00
1	1	do Cap Charles.....	150	00	150	00
1	1	do Groudines.....	100	00	100	00
1	1	do do	100	00	100	00
1	1	do Rivière du Chêne.....	56	00	75	00
1	1	do L'Islet Richelieu.....	160	00	160	00
1	1	do Platon.....	120	00	120	00
1	1	do Letbinière.....	80	00	80	00
1	1	do do	80	00	80	00
1	1	do Pointe Mi-chemin, nord.....	170	00	170	00
1	1	do St. Valentin.....	150	00	150	00
1	1	do Lacolle.....	150	00	150	00
1	1	do Pointe aux Citronilles.....	200	00	200	00
1	1	do Ile des Cendres et Ile du Sang.....	200	00	200	00
39	39		6,194	00	6,219	00
					25	00
SALAIRES.						
<i>En aval de Québec.</i>						
1	1	Gardien, Portneuf (en haut).....	250	00	250	00
1	1	do Ste. Croix	175	00	175	00
1	1	do St. Antoine	140	00	140	00
1	1	do Pointe St. Laurent	300	00	300	00
1	1	do Pointe St. Jean.....	300	00	300	00
5	5		1,165	00	1,165	00
		<i>A reporter.....</i>				

XIV—PHARES ET SERVICE COTIER.—*Suite.*DÉTAILS comparés, 1877-78—*Suite.*

NOMBRE.			Comparées au budget de 1877-78.			
1878-79.	1877-78		1877-78.	1878-9.	Augmen- tation.	Diminu- tion.
			\$	cts.	\$	cts.
5	5	<i>Report</i>	1,165	00	1,165	00
		<i>SALAIRES—Suite.</i>				
		<i>En aval de Québec—Suite.</i>				
1	1	Gardien, Bellechasse.....	320	00	320	00
1	1	do Montée-du-Lac.....	350	00	350	00
1	1	do Piliers.....	450	00	450	00
1	1	do Kamouraska.....	350	00	400	00
1	1	do Ile aux Grues.....	320	00	320	00
1	1	do Traverse d'en haut, ph.-flottant	1,400	00	1,400	00
1	1	do do bas do	2,300	00	2,300	00
1	1	do Pélerins.....	340	00	340	00
1	1	do Poirs à l'Eau-de-Vie.....	400	00	400	00
1	1	do Ilet de l'Alouette.....	200	00	200	00
1	1	do Ile Rouge.....	660	00	660	00
		do phare-flottant et sifflet d'alarme.....	2,400	00	2,400	00
1	1	do Ile Verte, phare et canon d'alarme.....	860	00	860	00
1	1	do Biquette, phare et canon d'alar..	600	00	600	00
1	1	do Portneuf (en bas).....	350	00	350	00
1	1	do Pointe aux Pères, can. d'alarme	340	00	340	00
1	1	do Métais.....	320	00	300	00
1	1	do Matane.....	250	00	250	00
1	1	do Cap Chatte.....	300	00	300	00
1	1	do Manicouagan, phare-flottant et sifflet d'alarme.....	3,200	00	3,200	00
1	1	do Pointe des Monts, phare et canon d'alarme.....	700	00	700	00
1	1	do Ile aux Œufs.....	500	00	500	00
1	1	do Rivière Madeleine.....	300	00	300	00
1	1	do Cap Rosier.....	800	00	800	00
1	1	do Bassin de Gaspé.....	42	00	42	00
1	1	do Phare flottant de Gaspé.....	400	00	400	00
		do Cap Gaspé, phare et sifflet d'alarme.....	800	00	800	00
1	1	do Cap Désespoir.....	400	00	400	00
1	1	do Paspébiac.....	150	00	150	00
1	1	do Pointe Carleton.....	300	00	300	00
1	1	do Pointe au Maquereau.....	300	00	300	00
1	1	do Pointe O. Anticosti.....	800	00	800	00
1	1	do Pointe S. do phare e f ct d'alarme.....	1,120	00	1,120	00
1	1	do Pointe S.O., Anticosti, phare et sifflet d'alarme.....	800	00	800	00
1	1	do Pointe E., Anticosti, phare et sifflet d'alarme.....	800	00	800	00
2	2	do Rochers aux Oiseaux.....	1,500	00	1,500	00
1	1	do Etang du Nord, phare et sifflet d'alarme.....	800	00	800	00
1	1	do Ile Amherst, phare.....	300	00	300	00
1	1	do Ile de l'Entrée.....	300	00	300	00
1	1	do Cap Ray, phare et sifflet d'a- larne.....	1,000	00	1,000	00
46	46	<i>A reporter</i>	28,987	00	29,017	00
					50	00
						20

XIV—PHARES ET SERVICE COTIER—Suite.

DETAILS comparés, 1877-78—Suite.

ées au
1877-78.

Diminu-
tion.

\$ cts.

20 00

20 00

NOMBRE.			1877-78.		1878-9.		Comparées au budget de 1877-78.	
1878-79.	1877-78.		\$ cts.	\$ cts.	\$ cts.	\$ cts.	Augmen- tation.	Diminu- tion.
46	46	<i>Report</i>	28,987 00	29,017 00	\$ 50 00		\$ 20 00	
		SALAIRES—Suite.						
		<i>En aval de Québec—Fin.</i>						
1	1	Gardien, Pointe Riche.....	600 00	600 00				
1	1	do Phare de Forteau et canon d'al.	820 00	820 00				
1	1	do Cap Norman.....	500 00	500 00				
1	1	do Belle-Isle.....	1,060 00	1,060 00				
1	1	do Sept-Îles.....	500 00	500 00				
1	1	do Percé.....	100 00	100 00				
1	1	do Pointe aux Orignaux.....	250 00	250 00				
1	1	do Quai de Chicoutimi.....	40 00	40 00				
1	1	do do ph. d'alignem.	192 00	192 00				
1	1	do Rivière Martin.....	300 00	300 00				
1	1	do St. François, phares d'alignem.	150 00	150 00				
1	1	do Baie St. Paul.....	200 00	200 00				
1	1	do Cap aux Oies.....	200 00	200 00				
1	1	do Tadoussac, phare d'alignement..	150 00	300 00	150 00			
1		<i>Nouveaux phares et siflets d'alarme.</i>	1,000 00				1,000 00	
1		Gardien, Ile Verte.....		400 00	400 00			
		do do mécanicien du siflet d'alarme.....		400 00	400 00			
62	60		35,049 00	35,029 00	1,000 00		1,020 00	
		<i>En amont de Montréal.</i>						
1	1	Surintendant des phares.....	1,200 00	1,200 00				
1	1	Gardien, Ile Clapperton.....	350 00	350 00				
1	1	do Scotch Bonnet.....	435 00	400 00			35 00	
1	1	do Rivière des Français.....	500 00	500 00				
1	1	Gardien intérimaire, Ile du Milieu.....	100 00	100 00				
1	1	do Bataures du Spectacle.....	560 00	560 00				
1	1	do Pointe à Pitre.....	400 00	400 00				
1	1	do Rivage de Burlington.....	300 00	300 00				
1	1	do L'Original.....	100 00	100 00				
1	1	Gardien intérimaire, Ste. Anne du bout de l'Ile, No. 1.....	100 00	100 00				
1	1	Gardien, Rivière Thames.....	435 00	435 00				
1	1	do Pointe McKillop, Port Louis.....	100 00	100 00				
1	1	do Pointe aux Anglais.....	200 00	200 00				
1	1	do Quai de Onkville.....	200 00	200 00				
1	1	do Nottawasaga.....	600 00	600 00				
1	1	do Gananoque Narrows.....	400 00	400 00				
1	1	do Baie Batchewana.....	350 00	350 00				
1	1	do Ile Pelée.....	435 00	435 00				
1	1	do Muskoka ou Ile au Renard.....	250 00	250 00				
1	1	Gardien intérimaire, Ile aux Tourtes.....	300 00	300 00				
1	1	Gardien, Ste. Anne du bout de l'Ile, No. 2.....	100 00	100 00				
1	1	do Pointe des Neuf Milles.....	400 00	50 00				
1	1	do Pointe Gibraltar.....	535 00	535 00				
1	1	do Port Stauley.....	250 00	275 00	25 00			
24	24	<i>A reporter</i>	8,600 00	8,590 00	25 00		35 00	

5-4½

XIV—PHARES ET SERVICE COTIER—*Suite.*DÉTAILS comparés, 1877-78—*Suite.*

NOMBRE.			Comparées au budget de 1877-78.			
1878-79.	1877-78.		1877-78.	1878-9.	Augmen- tation.	Diminution.
			\$ cts.	\$ cts.	\$ cts.	\$ cts.
24	24	Report	8,600 00	8,590 00	25 00	35 00
		SALAIRES— <i>Suite.</i>				
		<i>En amont de Montréal—Suite.</i>				
1	1	Gardien, Récif de la Pointe Pelée	500 00	500 00		
1	1	do Bature de Cole	250 00	250 00		
1	1	do Pointe aux Pins	150 00	150 00		
1	1	do Pert Colborne	400 00	400 00		
1	1	do St. Placide	100 00	100 00		
1	1	do Pointe McTavish	100 00	100 00		
1	1	do Ile Wolfe	250 00	250 00		
1	1	do Pte. Claire, phare-flottant No. 2.	300 00	300 00		
1	1	do Bois Blanc	835 00	835 00		
1	1	do Ile Hamilton	120 00	120 00		
1	1	do Havre Rondeau	400 00	400 00		
1	1	do Ile Griffith	435 00	435 00		
1	1	do Quai de Lancaster	433 00	300 00		133 00
1	1	do Ile du Chrétien	435 00	435 00		
1	1	do Pointe au Saumon	300 00	300 00		
1	1	do Ile aux Cerises	447 00	447 00		
1	1	do Barre Lancaster	300 00	325 00	25 00	
1	1	do Kincardine	160 00	200 00	40 00	
1	1	do Pointe du Moulin-à-Vent	150 00	150 00		
1	1	do Pénétancouchine	150 00	150 00		
1	1	do Bature de Green	250 00	250 00		
1	1	do Ile Chantry	435 00	510 00	75 00	
1	1	Assistant-gardien, Ile Chantry	175 00	175 00		
1	1	Gardien, Pte. Claire, phare-flottant No. 1.	300 00	300 00		
1	1	do Ile Victoria	100 00	100 00		
1	1	do Pointe Michel	250 00	250 00		
1	1	do Pointe Brown ou Knapp	100 00	100 00		
1	1	do Pointe McKie	175 00	175 00		
1	1	do Goderich	400 00	400 00		
1	1	do Cap au Tonnerre	500 00	500 00		
1	1	do Parry Sound	300 00	300 00		
1	1	do Ile Michipicoten	635 00	635 00		
1	1	do Petit Courant	350 00	350 00		
1	1	do Owen Sound	100 00	100 00		
1	1	do Pointe de la Maison de Pierre	200 00	200 00		
1	1	do Lac St. Louis, ph. flottant No. 2.	300 00	300 00		
1	1	do Pointe de la Barre, phare flottant	500 00	500 00		
1	1	do Ile du Télégraphe	200 00	200 00		
1	1	do Beauharnois	225 00	225 00		
1	1	do Ile Brûlée	250 00	250 00		
1	1	do Ile à l'Agneau	300 00	300 00		
1	1	do Ile Manitouline	400 00	400 00		
1	1	do Ile aux Anses	735 00	735 00		
1	1	do Bature de Way	100 00	100 00		
1	1	do Port Dover	260 00	260 00		
1	1	do Alignement du Fort William	150 00	150 00		
1	1	do Rocher au Génivère	300 00	300 00		
1	1	do Rapides Deschêncs	100 00	100 00		
1	1	do Quai de Lachine et Lac St. Louis, phare-flottant No. 1.	450 00	450 00		
73	73	<i>A reporter</i>	23,355 00	23,352 00	165 00	168 00

XIV—PHARES ET SERVICE COTIER.—*Suite.*

DÉTAILS comparés, 1877-78—*Suite.*

NOMBRE.			Comparées au budget de 1877-78.	
1877-78.	1878-79.		Augmen- tation.	Diminu- tion.
\$ 35 00				
78	73	<i>Report</i>	\$ 23,355 00	\$ 23,352 00
		<i>SALAIRES—Suite.</i>		
		<i>En amont de Montréal—Fin.</i>		
1	1	Gardien, Ile au Serpent.....	495 00	495 00
1	1	do Débarcadère du Côteau	140 00	140 00
1	1	do Pointe Plaisante	300 00	300 00
1	1	do Killarney.....	500 00	500 00
1	1	do Ile aux Goëlands.....	500 00	500 00
1	1	do Ile du Grenadier.....	250 00	250 00
1	1	do Pointe Porphyre	400 00	400 00
1	1	do Port Maitland.....	350 00	350 00
1	1	do Grosse Pointe.....	435 00	435 00
1	1	Assistant-gardien, Grosse Pointe.....	175 00	175 00
1	1	Gardien, Ile du Soufre.....	325 00	325 00
1	1	do Phare principal, Presqu'Ile	325 00	325 00
1	1	do Phares d'alignement et bouées.....	375 00	425 00
1	1	do Ile de la Rivière Creuse.....	100 00	100 00
1	1	do Ile Mohawk	410 00	410 00
1	1	do Ile Solitaire.....	450 00	450 00
1	1	do Port Burwell	225 00	225 00
1	1	do Faux Canards.....	435 00	435 00
1	1	do Pointe à Cadieux.....	200 00	200 00
1	1	do Phare flott. No. 3, lac St. Louis.....	300 00	300 00
1	1	do Ile Lindoe	250 00	250 00
1	1	do Ile Campbell.....	150 00	150 00
1	1	do Port Dalhousie.....	300 00	300 00
1	1	do Longue Pointe.....	435 00	435 00
1	1	do Pointe Clark.....	435 00	435 00
1	1	do Baie de Weller.....	150 00	150 00
1	1	do Byng Inlet	200 00	250 00
1	1	do Phare d'align. de Southampton.....	100 00	100 00
1	1	do Phare de Collingwood.....	200 00	200 00
1	1	do Phare de Meaford.....	75 00	75 00
1	1	do Baie des Français	100 00	100 00
1	1	do Ile à la Bataille.....	500 00	500 00
1	1	do Grande Ile aux Canards.....	500 00	500 00
106	100		31,965 00	33,537 00
				1,740 00
				168 00
		<i>Nouvelle-Ecosse.</i>		
1	1	Surintendant	1,200 00	1,200 00
1	1	do frais de route.....	600 00	500 00
1	1	Gardien, Phare de l'Ile Amet	500 00	500 00
1	1	do Phare et sifflet d'alarme d'Annapolis	800 00	800 00
1	1	do Phare de la Rivière aux Pommes.....	380 00	380 00
1	1	do Phare d'Arichat.....	250 00	250 00
1	1	do Phare d'Argyle.....	350 00	350 00
1	1	do Phare de Barrington	380 00	380 00
7	7	<i>A reporter</i>	4,460 00	4,360 00
				100 00

XIV—PHARES ET SERVICE COTIER—*Suite.*DÉTAILS comparés, 1877-78—*Suite.*

NOMBRE.			Comparées au budget de 1877-78.			
1878-79.	1877-78.		1877-78.	1878-0.	Augmen- tation.	Diminution.
			\$ cts.	\$ cts.	\$ cts.	\$ cts.
7	7	<i>Report</i>	4,460 00	4,360 00		100 00
		SALAIRES—<i>Suite.</i>				
		<i>Nouvelle-Ecosse—Suite.</i>				
1	1	Gardien, Phare de l'Île au Castor	400 00	400 00		
1	1	do Phare de l'Île aux Oiseaux.....	400 00	400 00		
1	1	do Rocher Noir.....	360 00	260 00		
1	1	do Pointe du Rocher Noir.....	350 00	350 00		
1	1	do Tête de Sanglier.....	400 00	400 00		
1	1	do Île aux Églantiers.....	460 00	460 00		
1	1	do Burnt Coat.....	250 00	250 00		
1	1	do Bon Portage.....	350 00	350 00		
1	1	do Île Betty.....	500 00	500 00		
1	1	do Havre de Canso.....	200 00	200 00		
1	1	do Cap Canso.....	500 00	500 00		
1	1	do Cap Nord.....	400 00	400 00		
1	1	do Cap George.....	200 00	200 00		
1	1	do Pointe de l'Église.....	200 00	200 00		
1	1	do Phare et sifflet d'alarme du Cap Sable.....	800 00	800 00		
1	1	do Phare du Cap St. George.....	480 00	480 00		
1	1	do do Cap Ste. Marie.....	500 00	500 00		
1	1	do do Île Carter.....	200 00	200 00		
1	1	do do Île Caribou.....	400 00	400 00		
1	1	do do Chester.....	400 00	400 00		
1	1	do do Cheticamp.....	350 00	350 00		
1	1	do do Creighton's Head.....	200 00	200 00		
1	1	do do Tête de Chebouctou.....	400 00	400 00		
1	1	do do Havre du Pays.....	400 00	400 00		
1	1	do Île à la Croix.....	460 00	460 00		
1	1	do Cap LaRonde.....	300 00	300 00		
1	1	do Île du Diable.....	380 00	500 00	120 00	
1	1	do Île aux Œufs.....	500 00	500 00		
1	1	do Île aux Poissons.....	280 00	280 00		
1	1	do Île Flint.....	500 00	500 00		
1	1	do Pointe du Fort.....	240 00	240 00		
1	1	do Grand Narrows.....	120 00	120 00		
1	1	do Île Verte.....	500 00	500 00		
1	1	do Rocher aux Goélands.....	400 00	400 00		
1	1	do Guysboro'.....	220 00	220 00		
1	1	do Île George.....	150 00	150 00		
1	1	do Île Guyon.....		500 00	500 00	
1	1	do Sémaphore, Halifax.....	100 00	100 00		
1	1	do Phare de Horton Bluff.....	250 00	250 00		
1	1	do Ingonish.....	420 00	420 00		
1	1	do Ironbound.....	360 00	360 00		
1	1	do Havre d'Isaac.....	200 00	200 00		
1	1	do Île du Haut.....		500 00	500 00	
1	1	do Île au Jersinis.....	300 00	300 00		
1	1	do Île Kidstone.....	200 00	200 00		
1	1	do Little Hope.....	500 00	500 00		
1	1	do Lingan.....	200 00	200 00		
1	1	do Liscomb.....	350 00	350 00		
1	1	do Liverpool.....	400 00	400 00		
56	54	<i>A reporter</i>	20,890 00	21,910 00	1,120 00	100 00

XIV—PHARES ET SERVICE COTIER.—Suite.

DÉTAILS comparés, 1877-78—Suite.

NOMBRE.			1877-78.		1878-9.		Comparées au budget de 1877-78.	
1878-79.	1877-78.		\$	cts.	\$	cts.	Augmen- tation.	Diminu- tion.
56	54	Report.....	20,890	00	21,910	00		
		SALAIRES—Suite.						
		Nouvelle-Ecosse.—Suite.						
1	1	Gardien, Louisburg.....	460	00	460	00		
1	1	do Pointe Inférieure.....	460	00	460	00		
1	1	do Lunenburg.....	300	00	300	00		
1	1	do La Have (Pointe du Fort).....	200	00	200	00		
1	1	do Main-à-Dieu.....	300	00	200	00		
1	1	do Margaretville.....	231	00	230	00		
1	1	do Baie Marguerite.....	500	00	500	00		
1	1	do Margaree.....	400	00	400	00		
1	1	do Baie Malone.....	250	00	250	00		
1	1	do Pointe McKenzie.....	160	00	160	00		
1	1	do Plage de Meagher.....	400	00	450	00	50	00
1	1	do Ile Moser.....	450	00	450	00		
1	1	do Pointe Mulfin.....	100	00	150	00	50	00
1	1	do Quai de la riv. Meteghan, Digby	100	00	100	00		
1	1	do Ile du Nègre.....	200	00	200	00		
1	1	do Causo Nord.....	460	00	460	00		
1	1	do Québécois.....	350	00	350	00		
1	1	do Parrsboro.....	340	00	340	00		
1	1	do Pointe à Peggy.....	350	00	350	00		
1	1	do Pictou.....	400	00	400	00		
1	1	do Ile Pictou.....	460	00	460	00		
1	1	do Bonket.....	350	00	350	00		
1	1	do Pointe Tupper.....	250	00	200	00		
1	1	do Port Hood.....	280	00	280	00		
1	1	do Port L'Ebert.....	100	00	100	00		
1	1	do Port Medway.....	260	00	260	00		
1	1	do Port Monton.....	300	00	300	00		
1	1	do Port Williams.....	260	00	260	00		
1	1	do Pubnico.....	240	00	240	00		
1	1	do Pugwash.....	300	00	300	00		
1	1	do Pointe Acoul.....	150	00	150	00		
1	1	do Petit de Grat.....	200	00	200	00	200	00
1	1	do Havre de Pope.....	300	00	300	00	300	00
1	1	do Ile au Sable, phare et sifflet d'alarme.....	600	00	600	00		
1	1	do Phare Sanbro.....	400	00	400	00		
1	1	do Pointe au Sable.....	400	00	400	00		
1	1	do Scatterie.....	500	00	500	00		
1	1	do Ile au Choque.....	480	00	480	00		
1	1	do Havre Shag.....	150	00	150	00	150	00
1	1	do Shelburne.....	480	00	480	00		
1	1	do Havre Shelburne.....	200	00	200	00		
1	1	do Pointe Spencer.....	100	00	100	00		
1	1	do Ste Anne.....	140	00	140	00		
1	1	do Sydney Bar.....	250	00	250	00		
1	1	do Sissiboo.....	200	00	200	00		
1	1	do Bay Tor.....	250	00	250	00		
1	1	do Walton.....	100	00	100	00		
1	1	do Westport.....	300	00	300	00		
1	1	do Whitehead.....	510	00	510	00		
106	100	A reporter.....	35,160	00	6,930	00	1,870	00

XIV—PHARES ET SERVICE COTIER—Suite.

DÉTAILS comparés, 1877-78—Suite.

NOMBRE.			1877-78.		1878-9.		Comparés au budget de 1877-78.	
1878-79.	1877-78.		\$	cts.	\$	cts.	Augmen- tation.	Diminu- tion.
105	100	<i>Report</i>	\$	cts.	\$	cts.	\$	cts.
		<i>SALAIRES—Suite.</i>	35,160	00	36,630	00	1,870	00
		<i>Nouvelle-Ecosse—Suite.</i>						
1	1	Gardien, Yarmouth, phare du havre.....	350	00	350	00		
1	1	Mécanicien, Yarmouth, pharc et sifflet d'alarme.....	800	00	800	00		
1	1	do Ile aux Églantiers, sif. d'alarm	500	00	500	00		
1	1	do Ile aux Atocas do	450	00	450	00		
1	1	do Ile aux Ploques do	508	00	500	00		
1	1	do Ile St. Paul do	500	00	500	00		
1	1	do Cap d'Or.....	500	00	500	00		
1	1	do Cap d'Or, aide.....	500	00	300	00	300	00
1	1	do Sambro.....	500	00	750	00		
1	1	do Sambro, sifflet d'alarme, aide..	250	00				
		Capitaine, phare-flottant, Barrington.....	500	00				
		Etablissement de secours de St. Paul.....	1,850	00	1,850	00		
		Chaloupiier, Ile aux Ploques.....	120	00	120	00		
116	110	Total.....	41,980	00	44,050	00	2,170	00
		<i>Nouveau-Brunswick.</i>						
1	1	Inspecteur des phares.....	1,200	00	1,200	00		
		Dépenses de voyage pour ditto.....	400	00	400	00		
1	1	Gardien du phare de l'île à la P. Meulière	420	00	420	00		
1	1	do do Cap Enragé.....	400	00	400	00		
1	1	do do Jetée Hillsboro.....	75	00	75	00		
1	1	do do Quaco.....	448	00	448	00		
1	1	do do Ile aux Perdrix.....	400	00	400	00		
1	1	Mécan. du sifflet d'alarme do	400	00	400	00		
1	1	Gardien du phare, Pointe LePréau.....	400	00	400	00		
1	1	do Head Harbour.....	425	00	425	00		
1	1	do Swallow Tail.....	400	00	400	00		
1	1	do St. André.....	320	00	320	00		
1	1	do Rocher Gannet.....	80	00	840	00		
1	1	do Ile aux Ph. Machias.....	500	00	500	00		
1	1	Mécan. Ile au Ph. Machias, sifflet-d'alar..	500	00	500	00		
1	1	Gardien du phare, Pointe aux Epinettes	80	00	80	00		
1	1	Mécan. du sifflet d'alarme Pte. LePréau.	450	00	450	00		
1	1	Gardien du phare, Green Head.....	80	00	80	00		
1	1	do Falaise Midjic.....	200	00	200	00		
1	1	do Pointe de Sable.....	80	00	80	00		
1	1	do Havre du Castor.....	250	00	250	00		
1	1	do Pointe du Chêne.....	80	00	80	00		
1	1	do No Man's Frind.....	80	00	80	00		
1	1	do Battures Oromocto.....	80	00	80	00		
1	1	do Willmot's Bluff.....	80	00	80	00		
1	1	do Batture de Grant.....	100	00	100	00		
1	1	do Pointe du Chêne.....	100	00	100	00		
1	1	do Batture Preston.....	100	00	100	00		
2	2	do Ile Shédac.....	200	00	250	00	50	00
2	2	do Ile au Renard.....	300	00	300	00		
31	31	<i>A reporter</i>	9,388	00	9,438	00	50	00

XIV—PHARES ET SERVICE COTIER—Suite.

DÉTAILS comparés, 1877-78—Suite.

NOMBRE.			1877-78.		1878-9.		Comparés au budget de 1877-78.	
1878-79.	1877-78.		\$	cts.	\$	cts.	Augmen- tation.	Diminu- tion.
31	31	Report.....	\$	9,388 00	\$	9,438 00	\$	50 00
		SALAIRES—Suite.						
		Nouveau-Brunswick—Fin.						
2	2	Gardien du phare, Ile au Renard.....	200	00	200	00		
1	1	do do Escuminac.....	400	00	400	00		
1	1	Mécanicien du sifflet d'alarme.....	400	00	400	00		
1	1	Gardien du phare, Richibouctou.....	185	00	185	00		
1	1	do do Cap Jourmain.....	250	00	300	00	50 00	
1	1	do du phare-balise, havre de St. Jean	420	00	420	00		
1	1	Gardien du phare, Ile Caraquette.....	200	00	200	00		
2	2	do do Ile du Portage.....	200	00	200	00		
1	1	do do Batourst.....	100	00	100	00		
1	1	do do Dalhousie.....	100	00	100	00		
1	1	do do Ile au Héron.....	200	00	200	00		
1	1	do do Pointe Cox.....	80	00	80	00		
1	1	do do Lac au x Oies.....	200	00	250	00	50 00	
1	1	do do Souther n Wolf.....	500	00	500	00		
1	1	do do Ile Bliss.....	300	00	300	00		
1	1	do do Pokemouche.....	200	00	200	00		
1	1	do do Pointe Cassie.....	250	00	250	00		
1	1	do do Shippegan Gully.....	240	00	240	00		
1	1	do do Tracadie.....	250	00	250	00		
1	1	do do Pointe Faujoy.....	80	00	80	00		
1	1	do do Pointe Robertson.....	80	00	80	00		
1	1	do do Cap Spencer.....	400	00	400	00		
1	1	do do Tabusintac.....	200	00	200	00		
1	1	do do Neguac.....	150	00	150	00		
1	1	do phare flottant, Miramichi.....	700	00	700	00		
1	1	do du phare, Sheldrake.....	300	00	300	00		
1	1	Mécan. du sifflet d'alarme, Cap Enragé.....	400	00	400	00		
1	1	do do Grand Manan.....	700	00	700	00		
1	1	do do Miscou.....	300	00	300	00		
1	1	Gardien du phare, Miscou.....	500	00	500	00		
1	1	do do Ile du Milieu.....	300	00	300	00		
1	1	do do Ile Massouash.....	80	00	80	00		
1	1	do do Pointe Hendry.....	80	00	80	00		
1	1	do do Pointe Mark.....	80	00	80	00		
1	1	do do Pointe McLanus.....	80	00	80	00		
		Nouveaux phares et sifflet d'alarme à construire.....	2,000	00	2,000	00		
1	1	Gardien du phare Tracadie, Sud.....	150	00	150	00	150 00	
1	1	do do Pointe aux Pois.....	250	00	250	00		
1	1	do do Baie Passamaquoddy.....	350	00	350	00		
71	68	Total.....	20,493	00	21,393	00	900 00	
		Ile du Prince-Edouard.						
1	1	Gardien, Blockhaus.....	300	00	300	00		
1	1	do Pointe Prim.....	300	00	300	00		
1	1	do Panmure Head.....	250	00	250	00		
1	1	do Pointe de l'Est.....	250	00	250	00		
4	4	A reporter.....	1,100	00	1,100	00		

XIV—PHARES ET SERVICE COTIER.—*Suite.*DÉTAILS comparés, 1877-78.—*Suite.*

NOMBRE.			Comparées au budget de 1877-78.			
1878-79.	1877-78.		1877-78.	1878-9.	Augmen- tation.	Diminu- tion.
			\$ cts.	\$ cts.	\$ cts.	\$ cts.
4	4	<i>Report</i>	1,100 00	1,100 00		
		SALAIRES—Fin.				
		<i>Ile du Prince-Édouard—Fin.</i>				
1	1	Gardien, Ile aux Poissons	250 00	250 00		
1	1	do Ile de Sable, Cascumpec	250 00	250 00		
1	1	do Cap Nord	300 00	300 00		
1	1	do Summerside	100 00	100 00		
1	1	do Tête de la Vache Marine	250 00	250 00		
1	1	do Crupaud, Victoria	75 00	75 00		
1	1	do Havre de la Pointe St. André	100 00	100 00		
1	1	do Tracadie, Nord	100 00	100 00		
1	1	do Rustico, Nord	100 00	100 00		
1	1	do do Sud	100 00	100 00		
1	1	do Phare d'alignem. de New London	100 00	100 00		
1	1	do Petit Chenal	100 00	100 00		
1	1	do Havre St. Pierre	100 00	100 00		
1	1	do do Murray	100 00	100 00		
1	1	do Cap Ouest	300 00	300 00		
1	1	do Ile Wood	200 00	200 00		
1	1	do High Bank, ou Petits Sables		30 00	30 00	
1	1	do Tignish		100 00	100 00	
22	20	Total	3,625 00	3,755 00	130 00	
		<i>Colombie-Britannique.</i>				
1	1	Gardien, phare flottant, rivière Fraser	2,160 00	2,160 00		
1	1	do phare de Race Rocks	1,555 00	1,555 00		
1	1	do do Fisgard	750 00	750 00		
1	1	do do Cap Beale	1,200 00	1,200 00		
1	1	do do la Pointe Atkinson	800 00	800 00		
1	1	do do l'Ile Eeren	500 00	500 00		
1	1	do do l'Ile de l'Entrée	600 00	600 00		
7	7	Total	7,575 00	7,575 00		

RÉCAPITULATION.

Entre Québec et Montréal	6,194 00	6,219 00	25 00	
En aval de Québec	35,049 00	35,029 00		20 00
En amont de Montréal	31,965 00	33,537 00	1,572 00	
Nouvelle-Ecosse	41,980 00	44,050 00	2,070 00	
Nouveau-Brunswick	20,493 00	21,393 00	900 00	
Ile du Prince-Édouard	3,625 00	3,755 00	130 00	
Colombie-Britannique	7,575 00	7,575 00		
Total	146,881 00	151,558 00	4,697 00	20 00

XIV.—PHARES ET SERVICE COTIER.—*Suite.*

DÉTAILS comparés, 1877-78.—*Suite.*

	1877-78.	1878-79.	Comparés au budget de 1877-78.	
			Augmentation.	Diminution.
	\$ cts.	\$ cts.	\$ cts.	\$ cts.
ENTRETIEN ET RÉPARATIONS.				
<i>Entre Québec et Montréal.</i>				
Réparations, peinture et reconstruction.....	8,000 00	9,000 00	1,000 00	
Huile, cheminées et approvisionnements.....				
Dépenses contingentes.....				
Total	8,000 00	9,000 00	1,000 00	
<i>En aval de Québec.</i>				
Bouées et balises, construction, réparations et transport.....	3,500 00	3,500 00		
Dépôts de provisions.....	1,000 00	1,000 00		
Entretien, réparations et peinture des phares et phares flottants.....	22,000 00	22,000 00		
Entretien, réparat. et peint. des sifflets d'alarme...	10,000 00	10,000 00		
30,000 gallons de pétrole.....	8,750 00	8,750 00		
Charriage et emmagasinage.....	600 00	600 00		
Canons d'alarme, poudre, gargousses et étoupilles.....	5,500 00	5,500 00		
Télescopes, horloges et pavillons-signaux.....	500 00	500 00		
Nouvelles chaloupes pour les phares.....	500 00	1,000 00	500 00	
Agent (\$2,000), deux commis (\$1,800) et dépenses contingentes (\$1,200).....	5,000 00	5,000 00		
Total	57,350 00	57,850 00	500 00	
<i>En amont de Montréal.</i>				
Entretien et réparations des phares.....	23,566 00	24,250 00	684 00	
Bouées et balises.....	1,575 00	1,600 00	25 00	
Affréter un bateau à vapeur pour distribuer des approvisionnements aux phares.....	2,500 00	2,500 00		
Huile.....	4,500 00	5,000 00	500 00	
Réservoirs à l'huile.....	500 00	500 00		
Phare-flottant sur le récif de Colehester.....	700 00	700 00		
Pour illuminer l'horloge de Kingston.....	450 00	450 00		
Total	33,791 00	35,000 00	1,209 00	
<i>Nouveau-Brunswick.</i>				
Huile, réparations, emmagasin et charr. d'huile....	12,000 00	12,000 00		
Nouv. lampes, bees, mèches, huile, réserv., poudre, eau, comb., chal., appareils et loyage de chal.	4,000 00	4,000 00		
Entretien, répar. et comb. pour sifflets d'alarme...	9,000 00	9,000 00		
Salaires du gardien de la station à signaux.....	500 00	500 00		
Loyer de bureau et dépenses contingentes.....		200 00	200 00	
Entretien et réparations de bouées et balises.....	4,500 00	4,500 00		
Agent (\$1,600), commis (\$600) et dépenses contingentes (500).....	2,700 00	2,700 00		
Total	32,700 00	32,900 00	200 00	

XIV—PHARES ET SERVICE COTIER—*Suite.*DÉTAILS comparés, 1877-78—*Suite.*

	1877-78.	1878-79.	Comparées au budget de 1877-78.	
			Augmentatation.	Diminution.
	\$ cts.	\$ cts.	\$ cts.	\$ cts.
ENTRETIEN ET RÉPARATIONS.—<i>Suite.</i>				
<i>Nouvelle-Ecosse.</i>				
Huile	10,000 00	12,000 00	2,000 00
Entretien des phares, nouvelle lampes, lanternes, réflect., cheminées, huile, ferronn., bois de constr., réparations aux phares, etc.....	40,000 00	40,000 00
Approvisionnements pour les établissements de secours de Scattered et St. Paul.....	800 00	800 00
Stations des signaux.....	3,000 00	3,000 00
Loyers de quai et magasins.....	1,500 00	1,500 00
Combustible pour sifflets d'alarme.....	8,000 00	8,000 00
Entretien et réparations de sifflets d'alarme.....	6,000 00	6,000 00
Bois pour Sambro et batteries de Meagher.....	350 00	350 00
Réservoirs pour l'huile	500 00	300 00	200 00
Bouées et balises.....	10,000 00	10,000 00
Dépenses conting., annonces, télégrammes, etc....	3,000 00	3,000 00
Etablissement de secours de l'île de Sable.....	8,000 00	8,000 00
Agent \$1,700; commis \$700; et dépenses contingentes \$1,000.....	3,400 00	3,400 00
Réparations aux bâtisses, Ile St. Paul.....	2,000 00	2,000 00
Phare du Cap Race.....	800 00	800 00
Bouée à signal automatique.....	2,500 00	2,500 00
Habitation du mécanicien, Sambro.....	1,200 00	1,200 00
Total	97,350 00	100,850 00	5,700 00	2,200 00
<i>Ile du Prince-Rouard.</i>				
Huile	1,836 00	2,000 00	164 00
Combustible, mèches, cheminées, menus approvisionnements, répar. aux lampes, construct. de clôtures, approvisionnement des phares, etc....	1,946 00	2,500 00	554 00
Agent et dépenses contingentes.....	1,200 00	1,200 00
Bouées et balises.....	5,215 00	5,700 00	485 00
Total	10,197 00	11,400 00	1,203 00

XIV—PHARES ET SERVICE COTIER.—Fin.

DÉTAILS comparés, 1877-78—Fin.

	1877-78.		1878-79.		Comparés au budget de 1877-78.	
	\$	cts.	\$	cts.	Augmen- tation.	Diminu- tion.
ENTRETIEN ET RÉPARATIONS—Fin.						
<i>Colombie-Britannique.</i>						
Provisions, entretien et réparations, Race Rocks...	1,800	00	1,800	00		
do do do phare-flottant,						
Rivière Fraser	2,100	00	2,100	00		
Entretien et réparations, Figgard	1,000	00	800	00		200 00
do do Cap Beale	925	00	1,075	00	150	00
do do Pointe Atkinson	550	00	550	00		
do do Ile Beren	400	00	400	00		
do do Ile de l'Entrée	900	00	750	00		150 00
Bouées et balises	3,500	00	3,500	00		
Agent, \$1,600; commis, \$600; et dépenses contin- gentes, \$500	2,700	00	2,700	00		
Total	13,875	90	13,675	00	150	00

RÉCAPITULATION.

Entre Québec et Montréal	8,000	00	9,000	00	1,000	00
En aval de Québec	57,350	00	57,850	00	500	00
En amont de Montréal	33,791	00	35,000	00	1,209	00
Nouveau-Brunswick	32,700	00	32,900	00	200	00
Nouvelle-Ecosse, Ile de Sable, Cap Race, etc.	97,350	00	100,850	00	3,500	00
Ile du Prince-Edouard	10,197	00	11,400	00	1,203	00
Colombie-Britannique	13,875	00	13,675	00		200 00
Total	253,263	00	260,675	00	7,612	00

XV.—PÊCHERIES.

Somme à voter.....\$86,500.00.

No. du crédit.	Service.	1877-78.	1878-9.	Comparées au budget de 1877-78.	
				Augmen- tation.	Diminu- tion.
		\$ cts.	\$ cts.	\$ cts.	\$ cts.
	TRAITEMENTS ET DÉBOURSÉS DES GARDE-PÊCHE ET GARDIENS.				
130	Ontario.....	11,600 00	12,000 00	400 00
	Québec.....	11,500 00	12,000 00	500 00
	Nouv.-Ecosse, y compris l'inspecteur et son aide.....	14,400 00	15,000 00	600 00
	Nouveau-Brunswick, y compris l'inspecteur.....	10,130 00	10,500 00	370 00
	Ile du Prince-Edouard.....	1,740 00	1,800 00	60 00
	Manitoba.....	200 00	200 00
131	Colombie-Britannique.....	1,000 00	1,000 00
	Entretien et réparations du vapeur employé à la protection des pêcheries.....	20,000 00	18,000 00	2,000 00
132	Etabliss. de piscicult., passe-migrat. et bancs d'huit.	20,300 00	16,000 00	4,000 00
	Total.....	90,570 00	86,500 00	1,930 00	6,000 00

XVI.—INSTITUTIONS SCIENTIFIQUES.

Somme à voter d'après le tableau (A).....\$46,050.00.

No. du crédit.		1877-78.	1878-79.	Comparées au budget de 1877-78.	
				Augmentation.	Diminution.
	(A)—ESTIMATION DES DÉPENSES À VOTER.				
	<i>Observatoires.</i>	\$ cts.	\$ cts.	\$ cts.	\$ cts.
133	Observatoire, Québec.....	2,400 00	2,400 00		
134	do Toronto.....	4,800 00	4,800 00		
135	do Kingston.....	500 00	500 00		
136	do Montréal.....	500 00	500 00		
137	do Nouveau-Brunswick.....	850 00	850 00		
138	Allocation pour les observatoires météorologiques, y compris les instruments et le coût des dépêches signalant les tempêtes	37,000 00	37,000 00		
	<i>Comme aide à la construction d'une ligne télégraphique de Matane à la rivière du Renard.</i>	10,000 00			10,000 00
		56,050 00	46,050 00		10,000 00

XVI.—INSTITUTIONS SCIENTIFIQUES.—Fin.

	1877-78.	1878-79.	Comparées au budget de 1877-78.	
			Augmenta- tion.	\$ cts.
DÉTAILS DES OBSERVATOIRES MÉTÉOROLOGIQUES.				
SALAIRES.				
<i>Bureau central.</i>				
	\$ cts.	\$ cts.	\$ cts.	\$ cts.
Surintendant	1,000 00	1,000 00		
do adjoint	1,500 00	1,500 00		
Secrétaire-correspondant	1,200 00	1,200 00		
Opérateur de télégraphe				
Opérateur employé occasionnellement				
Aide				
do				
Messenger	3,200 00	3,200 00		
Surveillant de la construction des appareils				
Computations				
Gardien des provisions				
Inspecteur des stations	800 00	800 00		
Principales stations	4,640 00	4,640 00		
Stations de télégraphe	5,358 00	5,358 00		
Stations de télégraphe de réserve	840 00	840 00		
Sémaphores	2,020 00	2,020 00		
Mâts et sémaphores, réparations	800 00	800 00		
Achat d'instruments	1,600 00	1,600 00		
Papeterie et impressions	800 00	800 00		
Télégrammes	11,700 00	11,700 00		
Frais de route du surintendant	500 00	500 00		
Frais de transp., de port, combust., luminaire, etc	550 00	550 00		
Matériaux	150 00	150 00		
Main-d'œuvre	150 00	150 00		
Dépenses contingentes	194 00	194 00		
	37,000 00	37,000 00		

XVII.—HOPITAUX DE LA MARINE ET DES MARINS MALADES ET DANS LA DÉTRESSE.

Somme à voter..... \$71,000.00.

No. du crédit.		1877-78.	1878-79.	Comparées au budget de 1877-78.	
				Augmentation.	Diminution.
		\$ cts.	\$ cts.	\$ cts.	\$ cts.
HOPITAUX DE LA MARINE.					
139	Hôpit. de la Marine et des Immig., Québec.....	20,000 00	20,000 00		
140	Hôpital-général, Montréal.....	3,000 00			
	Autres ports de Québec ..	2,000 00			
141	Hôpital de Ste. Catherine, Ont	500 00	5,000 00		
	Kingston do ..	500 00			
142	Hôpital-général, Halifax.....	3,500 00	1,000 00		
	Autres ports de la N.-Ecosse...	11,250 00	1,000 00		
143	Hôpital de St. Jean.....	4,000 00	13,500 00	1,250 00	
	Autres ports du N.-Brunswick.	7,750 00	14,750 00		
144	Ports de la Colombie-Britannique.....	11,750 00	11,750 00		
145	Ports de l'île du Prince-Edouard.....	3,000 00	4,000 00	1,000 00	
		2,000 00	3,000 00	1,000 00	
DÉPENSES DES MARINS NAUFRAGÉS ET INFIRMES.					
146	Province de Québec	1,000 00	2,000 00	1,000 00	
	do Nouvelle-Ecosse.....	2,000 00	4,000 00	2,000 00	
	do Nouveau-Brunswick	1,000 00	1,000 00		
	do Colombie-Britannique.....	1,000 00	1,000 00		
	do Ile du Prince-Edouard.....	500 00	500 00		
147	Pour rembourser la Chambre de Commerce de Londres des frais qu'elle a encourus pour des naufragés et marins dénués de ressources, du Canada.....	3,000 00	3,000 00		
	Total	64,750 00	71,000 00	6,250 00	

XVIII.—INSPECTION DE BATEAUX A VAPEUR.

Estimation de la dépense à voter.....\$13,990.00.

No. du crédit.		1877-78.	1878-79.	Comparées au budget de 1877-78.	
				Augmentat-ion.	Diminu-tion.
	SALAIRES, ETC.	\$ cts.	\$ cts.	\$ cts.	\$ cts.
	Président	1,800 00	1,800 00		
	Vice-président	1,400 00	1,400 00		
	Inspecteur, division de Toronto.....	1,200 00	1,200 00		
	do do Montréal.....	1,200 00	1,200 00		
	do do Trois-Rivières.....	1,000 00	1,000 00		
	do do Québec.....	1,000 00	1,000 00		
	do do Ontario Est.....	1,000 00	1,000 00		
	do do Colom.-Britannique	750 00	750 00		
	do do Manitoba.....	100 00	100 00		
	Frais de route du président et dépenses se rattachant au bureau de l'inspection des bateaux à vapeur.....	1,100 00	900 00		200 00
	Commis du bureau de l'inspection.....	300 00	300 00		
	Frais de route de l'inspecteur du Nouveau-Brunswick et de la Nouvelle-Ecosse, et dépenses contingentes du bureau.....	825 00	825 00		
148	Frais de route de l'inspecteur pour la division de Toronto, et dép. contin. du bureau.....	430 00	430 00		
	Frais de route de l'inspecteur, Trois-Rivières.....	125 00	125 00		
	Frais de route de l'inspecteur, Québec.....	210 00	150 00		60 00
	do do Ontario Est.....	260 00	260 00		
	do do Montréal.....	250 00	200 00		50 00
	do do Manitoba.....	100 00	100 00		
	Achat d'instruments et manomètres.....	210 00	200 00		10 00
	Frais de route et loyer de bureau de l'inspecteur, Colombie-Britannique.....	750 00	750 00		
	Dépenses se rattachant au nouveau jaugeage de steamers dans les eaux intérieures.	800 00			800 00
	Gravure et impression de certificats de mécaniciens et impression en français de l'acte d'inspection des bateaux à vapeur.....	640 00	300 00		340 00
	Total	15,450 00	13,990 00		1,460 00

XIX.—INSPECTION DES COMPAGNIES D'ASSURANCE.

Dépense soumise à un vote du Parlement..... \$6,000.00.

No. du crédit.		1877-78.	1878-79.
		\$ cts.	\$ cts.
149	Pour faire face aux dépenses se rattachant à l'inspection des compagnies d'assurance.....	6,000 00	6,000 00
	DÉPENSES AUTORISÉES PAR LE STATUT, 38 Vic., CHAP. 20, SEC. 23.		
	Traitement du surintendant des assurances.....	4,000 00	4,000 00
	Total	10,000 00	10,000 00

es au
1877-78.

Diminution.

\$ cts.

.....
.....
.....
.....
.....
.....

200 00

.....
.....

60 00

50 00

10 00

800 00

340 00

1,460 00

XX.—SUBVENTIONS.

Montant autorisé par la loi..... \$3,420,862.57.

	1877-78.	1878-79.	Comparées au budget de 1877-78.	
			Augmentation.	Diminution.
	\$ cts.	\$ cts.	\$ cts.	\$ cts.
Ontario.....	1,196,872 80	1,196,872 80
Québec.....	959,252 80	959,252 80
Nouvelle-Ecosse.....	420,240 00	374,064 88	46,175 12
Nouveau-Brunswick.....	443,473 20	432,814 25	10,660 95
Manitoba.....	90,000 00	90,000 00
Colombie-Britannique.....	208,000 00	208,093 56	93 56
Ile du Prince-Edouard.....	159,716 50	159,764 29	47 48
Total ..	3,477,557 60	3,420,862 57	141 04	56,836 07

XXI.—EXPLORATION GÉOLOGIQUE.

Dépense soumise à un vote du Parlement.....\$50,000.00.

No. du crédit.		1877-78.	1878-79.	Comparées au budget de 1877-78.	
				Augmentation.	Diminution.
		\$ cts.	\$ cts.	\$ cts.	\$ cts.
150	Exploration géologique.....	50,000 00	50,000 00

au
77-78.

minution.

\$ cts.

.....
6,175 12
0,660 95

.....
6,836 07

XXII.—SAUVAGES.

Somme à voter.....\$446,611.00.

No. du crédit.		1877-78.	1878-79.		Comparées au budget de 1877-78.	
					Augmentation.	Diminution.
		\$ cts.	\$ cts.	\$ cts.	\$ cts.	
151	Sauvages, Québec.....	2,200 00	2,200 00			
152	Achat de couvertures de laine pour les Sauvages âgés et infirmes, Ontario et Qué.					
153	do do do do do do	1,600 00	1,600 00			
154	Sauvages de la Nouv.-Ecosse, secours, etc..	4,500 00	4,500 00			
155	Sauvages du Nouv.-Brunswick, secours, etc	4,500 00	4,500 00			
	Sauvages de l'île du Prince-Edouard, secours, etc.....	2,000 00	2,000 00			
	<i>Sauvages de la Colombie-Britannique.</i>					
156	Surintendance de Victoria.....\$18,240 00	57,200 00	36,561 00		20,639 00	
	do do do do do do					
	<i>Sauvages de Manitoba.</i>					
157	Annuit. payab. en vertu des traités Nos. 1 et 2	24,205 00	27,000 00	2,795 00		
159	do do do do do do	18,010 00	15,640 00		2,370 00	
160	do do do do do do	15,630 00	15,860 00	230 00		
	Instruments aratoires, bestiaux, grain de semence, outils, wagons, munitions, etc., fournis en vertu des traités ci-dessus mentionnés, Nos. 1 et 2.....	8,000 00	12,950 00	4,950 00		
161	do do do do do do	7,500 00	6,410 00		1,090 00	
162	do do do do do do	5,500 00	4,890 00		610 00	
163	Provisions fournies aux Sauvages assemblés pour recevoir les caudités en vertu des traités ci-dessus.....	13,000 00	16,500 00	3,500 00		
164	Approvisionnement triennal d'habillements en vertu des traités ci-dessus.....		2,200 00	2,200 00		
	<i>Sioux de la Petite Saskatchewan.</i>					
165	Achat d'instruments aratoires, grain de semence, outils, etc., et salaire d'un agent résidant sur leur réserve.....		2,600 00	2,600 00		
	<i>Surintendance de Manitoba.</i>					
166	Dépenses générales de la surintendance de Manitoba.....	18,200 00	18,300 00	100 00		
	Pour payer certains médecins dans cette surintendance.....	4,000 00			4,000 00	
167	Salaires des instituteurs et coût des maisons d'école.....		5,000 00	5,000 00		
	<i>A reporter ...</i>	186,045 00	178,711 00	21,375 00	28,709 00	

XXII—SAUVAGES—Fin.

No. du crédit.		1877-78.	1878-79	Comparées au budget de 1877-78.	
				Augmen- tation.	Diminun- tion.
		\$ cts.	\$ cts.	\$ cts.	\$ cts.
	<i>Report</i>	186,045 00	178,711 00	21,375 00	28,709 00
	<i>Sauvages du Nord-Ouest.</i>				
168	Annuités en vertu du traité No. 4.....	21,745 00	32,300 00	10,555 00	
169	do do do 6.....	48,150 00	40,050 00		8,100 00
170	do do do 7.....		33,050 00	33,050 00	
171	Instruments aratoires, bestiaux, etc., en vertu des traités Nos. 4, 6 et 7 (l'année dernière les Nos. 4 et 6 seulement).....	27,236 00	38,000 00	10,764 00	
172	Provisions fournies aux Sauvages assemblés pour recevoir les annuités en vertu des traités Nos. 4, 6 et 7, (l'année dernière les Nos. 4 et 6 seulement).....	16,400 00	37,000 00	20,600 00	
173	Ammunition, ficelle et carabines, (traités Nos. 4, 6 et 7).....		7,000 00	7,000 00	
174	Sioux à Qu'Appelle.....	3,000 00	1,000 00		2,000 00
175	Arpentages sur les réserves des Sauvages dans le Nord-Ouest.....	15,000 00	33,000 00	20,000 00	
176	Dépenses générales pour la surintendance du Nord-Ouest.....	17,000 00	18,500 00	1,500 00	
	<i>Dépense probable se rattachant à de nouveaux traités</i>	60,000 00			60,000 00
177	Salaires d'instituteurs, etc.....		7,000 00	7,000 00	
	DIVERSES DÉPENSES.				
178	Aide à des écoles de Sauvages en Ontario et Québec, où le besoin s'en fait le plus sentir.	5,000 00	5,000 00		
179	Pour augmenter les annuités payables en vertu du traité Robinson aux Chippewas des lacs Huron et Supérieur, de 96 centins à \$4 par tête.....	11,000 00	14,000 00	3,000 00	
	Total	410,576 00	446,611 00	134,844 00	98,809 00

XXIII—DIVERS.

Somme à voter.....\$113,000.00.

No. du crédit.				Comparées au budget de 1877-78.	
		18.7-78.	1878-79.	Augmen- tation.	Diminu- tion.
		\$ cts.	\$ cts.	\$ cts.	\$ cts.
180	Gazette du Canada	4,000 00	4,000 00
181	Impressions diverses.....	10,000 00	10,000 00
182	Dépenses imprévues devant être faites en vertu d'un ordre en Conseil, et dont un compte en détail sera soumis au Parlement durant les premiers 15 j. de la prochaine session	50,000 00	50,000 00
183	Commutation au lieu d'une remise de droits sur articles importés pour l'usage de l'armée et de la marine.....	12,000 00	12,000 00
184	Organisation du gouvernement des territoires du Nord-Ouest.....	17,000 00	17,000 00
185	Organisation du gouvernement dans le district de Kévatin.....	5,000 00	5,000 00
186	Construction de casernes dans les territoires du Nord-Ouest.....	15,000 00	15,000 00
	<i>Pour pourvoir à la dépense probable nécessitée par la visite projetée de Son Excellence le Gouverneur-Général à Manitoba</i>	8,000 00	8,000 00
	<i>Pour défrayer les frais d'enquête concernant le dépôt, de bran de scie et les déchets de moulins dans les eaux navigables.....</i>	600 00	600 00
	<i>Pour défrayer les dép. de la Commiss. d'Halifax</i>	30,000 00	30,000 00
	Total	136,600 00	113,000 00	15,000 00	38,600 00

DÉPENSE AUTORISÉE PAR LE STATUT, 38 VIC., C. 49, SEC. 5.

Deux membres du Conseil, territoires du Nord-Ouest	2,000 00	2,000 00
Greffier du Conseil do do ...	1,800 00	1,800 00
	3,800 00	3,800 00

PERCEPTION DU REVENU.

XXIV.—DOUANES.

Somme à voter \$705,836.00

No. de crédit.	Détails.	1877-78.	1878-79.	Comparées au budget de 1877-78.	
		\$ cts.	\$ cts.	Augmentation.	Diminution.
	(A) ESTIMATION DES DÉPENSES POUR LESQUELLES DES CRÉDITS SONT DEMANDÉS AU PARLEMENT.				
	<i>Salaires et dépenses contingentes des différents ports.</i>				
187	Dans la province d'Ontario..... (a)	218,580 00	216,383 00		2,197 00
	do Québec..... (b)	202,468 00	200,445 00		2,023 00
	do Nouveau-Brunswick..... (c)	92,448 00	93,195 00	747 00	
	do Nouvelle-Ecosse..... (d)	104,257 00	105,635 00	1,378 00	
	do Manitoba et Territoires du Nord-Ouest. (e)	11,454 00	12,450 00	996 00	
	do Colombie-Britannique.. (f)	22,174 00	22,308 00	134 00	
	do Ile du Prince-Edouard. (g)	23,586 00	24,420 00	834 00	
	Salaire et frais de route des inspecteurs de ports et frais de route des autres officiers en tournées d'inspection.....	16,000 00	16,000 00		
	Dépenses conting. du bureau principal, reliure de liv. blancs, impres., papeterie, etc., p. les différ. ports d'entrée.....	15,000 00	15,000 00		
	Total.....	705,967 00	705,836 00	4,089 00	4,220 00

PERCEPTION DU REVENU.—Suite.

XXIV.—DOUANES.—Suite.

DÉTAILS des estimations pour le service extérieur comparés, 1877-78.—Suite.

Ports.	1877-78.				1878-79.				Comparés au budget de 1877-78.	
	Salaire permanents.	Gages quotidiens et service extra.	Dépenses contingentes et loyers de bureau.	Total.	Salaire permanents.	Gages quotidiens et service extra.	Dépenses contingentes et loyers de bureau.	Total.	Augmentation.	Diminution.
	\$ cts.	\$ cts.	\$ cts.	\$ cts.	\$ cts.	\$ cts.	\$ cts.	\$ cts.	\$ cts.	\$ cts.
(a) Ontario.										
Amherstburg	3,125 00		162 00	3,287 00	3,125 00		160 00	3,285 00		2 00
Belleville	3,100 00		500 00	3,600 00	2,900 00		500 00	3,400 00		200 00
Bramford	2,850 00		350 00	3,200 00	2,500 00		350 00	2,850 00		350 00
Brighton	700 00		137 00	837 00	600 00		150 00	750 00		87 00
Brockville	3,200 00		225 00	3,425 00	3,200 00		230 00	3,430 00		20 00
Burwell	700 00		33 00	733 00	600 00		35 00	635 00		100 00
Chatham	2,800 00		270 00	3,070 00	2,800 00		260 00	3,060 00		10 00
Chippawa	875 00		120 00	995 00	10,150 00	500 00	780 00	11,430 00	955 00	985 00
Clifton	9,850 00		625 00	10,475 00	1,100 00		40 00	1,140 00		100 00
Collingwood	1,200 00		40 00	1,240 00	2,200 00		200 00	2,400 00		
Cobourg	2,250 00		200 00	2,450 00	800 00		30 00	830 00		
Colborne	1,800 00		60 00	1,860 00	1,400 00		85 00	1,485 00	85 00	
Cornwall	1,300 00		100 00	1,400 00	1,400 00		60 00	1,460 00		
Cramah	1,200 00		160 00	1,360 00	450 00		110 00	560 00		4 00
Darlington	1,750 00		114 00	1,864 00	1,750 00		75 00	1,825 00		525 00
Dover	1,375 00		100 00	1,475 00	875 00		130 00	1,005 00		10 00
Dundas	1,400 00		140 00	1,540 00	1,400 00		40 00	1,440 00		5 00
Dunville	1,400 00		45 00	1,445 00	200 00		35 00	235 00		3 00
Elgin	200 00		72 00	272 00	4,200 00		324 00	4,524 00	1 00	
Fort Erie	4,500 00		324 00	4,824 00	800 00		325 00	1,125 00		4 00
Galt	800 00		51 00	851 00	1,000 00		50 00	1,050 00		10 00
Gananoque	1,000 00		260 00	1,260 00	1,700 00		100 00	1,800 00		
Goderich	1,700 00		100 00	1,800 00	2,900 00		60 00	2,960 00		
Guelpi	2,700 00		70 00	2,770 00	17,450 00	1,000 00	1,800 00	20,250 00	190 00	
Hamilton	17,650 00	1,000 00	1,850 00	20,400 00						150 00

PERCEPTION DU REVENU—*Suite*.
XXIV—DOUANES—*Suite*.

DÉTAILS des estimations pour le service extérieur comparés, 1877-1878—*Suite*.

Ports.	1877-78.				1878-79.				Comparées au budget de 1877-78.	
	Salaires permanents.	Gages quotidiens et service extra.	Dépenses contingentes et loyers de bureau.	Total.	Salaires permanents.	Gages quotidiens et service extra.	Dépenses contingentes et loyers de bureau.	Total.	Augmentation.	Diminution.
	\$ cts.	\$ cts.	\$ cts.	\$ cts.	\$ cts.	\$ cts.	\$ cts.	\$ cts.	\$ cts.	\$ cts.
<i>(C) Québec.</i>										
Clarenceville.....	600 00	80 00	689 00	689 00	600 00	80 00	680 00	680 00		
Coaticook.....	4,800 00	400 00	5,200 00	5,200 00	4,700 00	500 00	5,200 00	4,850 00	356 00	
Dundee.....	1,300 00	215 00	1,515 00	1,515 00	1,300 00	215 00	1,515 00	1,400 00	115 00	
Freightsburg.....	850 00	85 00	935 00	935 00	850 00	85 00	935 00	875 00		
Hemmingford.....	1,950 00	230 00	2,180 00	2,180 00	2,200 00	100 00	2,300 00	2,525 00		
Lacolle.....	1,100 00	60 00	1,160 00	1,160 00	1,100 00	60 00	1,160 00	1,180 00	195 00	
Lies de la Madeleine.....	1,400 00	118 00	1,518 00	1,518 00	1,400 00	118 00	1,518 00	1,460 00		
Montréal.....	86,101 00	11,863 00	108,677 00	108,677 00	86,000 00	12,108 00	108,108 00	108,925 00	18 00	
New Carlisle.....	2,900 00	60 00	3,140 00	3,140 00	3,100 00	180 00	3,280 00	248 00		
Percé.....	1,200 00	30 00	1,290 00	1,290 00	1,250 00	75 00	1,325 00	140 00		
Phillipsburg.....	300 00	60 00	360 00	360 00	300 00	60 00	360 00	35 00		
Potton.....	1,100 00	77 00	1,177 00	1,177 00	1,300 00	80 00	1,380 00	203 00		
Québec.....	36,390 00	13,000 00	57,500 00	57,500 00	35,990 00	12,500 00	55,490 00	55,490 00		
Rimouski.....	650 00	170 00	820 00	820 00	500 00	320 00	820 00	2,010 00		
Russelltown.....	1,100 00	1,270 00	2,370 00	2,370 00	1,100 00	1,270 00	2,370 00	1,220 00		
Sherbrooke.....	1,500 00	146 00	1,646 00	1,646 00	1,500 00	150 00	1,650 00	1,625 00	50 00	
Sorel.....	500 00	60 00	560 00	560 00	500 00	60 00	560 00	560 00		
St. Armand.....	300 00	70 00	370 00	370 00	1,000 00	75 00	1,075 00	1,675 00		
St. Hyacinthe.....	300 00	300 00	600 00	600 00	300 00	300 00	600 00	600 00		
St. Jean.....	4,600 00	450 00	5,050 00	5,050 00	3,600 00	1,500 00	5,100 00	3,750 00		
Sianstead.....	3,600 00	260 00	3,860 00	3,860 00	3,600 00	260 00	3,860 00	3,830 00	30 00	
Sutton.....	1,420 00	85 00	1,505 00	1,505 00	1,220 00	285 00	1,505 00	1,285 00		
Trois-Rivières.....	900 00	35 00	935 00	935 00	900 00	35 00	935 00	935 00		
Total.....	155,461 00	25,253 00	202,468 00	202,468 00	155,510 00	24,868 00	200,067 00	200,445 60	2,551 00	4,574 00

(c) *Nouveau-Brunswick.*

Eathurst.....	2,100 00	2,185 00	2,100 00	100 00	2,200 00	15 00
Eate Verte.....	400 00	405 00	400 00	5 00	405 00
Campoello.....	1,100 00	1,134 00	1,100 00	125 00	1,225 00	71 00
Carsquette.....	800 00	850 00	800 00	175 00	975 00	125 00
Dalhousie.....	4,000 00	4,050 00	4,000 00	80 00	4,080 00	30 00
Dorchester.....	2,360 00	2,430 00	2,360 00	80 00	2,440 00	10 00
Fredericton.....	1,100 00	1,150 00	1,100 00	50 00	1,150 00
Grandes Chutes.....	3,520 00	3,720 00	3,620 00	330 00	3,950 00	230 00
Hillsboro.....	1,900 00	1,945 00	1,900 00	35 00	1,935 00	90 00
Moncton.....	1,900 00	1,910 00	1,900 00	10 00	1,910 00
McAdam, jonction ce.....	1,600 00	1,630 00	1,600 00	40 00	1,640 00
Newcastle.....	3,200 00	3,240 00	3,200 00	40 00	3,240 00
Riviboncton.....	1,000 00	1,070 00	1,000 00	125 00	1,125 00
Sackville.....	240 00	240 00	240 00	240 00	20 00
Shediac.....	1,000 00	1,070 00	1,000 00	125 00	1,125 00
Shippegan.....	1,600 00	1,620 00	1,600 00	80 00	1,680 00
St. André.....	2,320 00	2,350 00	2,320 00	60 00	2,380 00
St. George.....	1,050 00	1,050 00	1,050 00	1,050 00
St. Jean.....	43,750 00	46,730 00	42,550 00	220 00	42,770 00	20 00
St. Stephen.....	4,950 00	5,325 00	4,550 00	60 00	4,610 00	5 00
West Isles.....	700 00	725 00	700 00	25 00	725 00	610 00
Woodstock.....	2,700 00	2,850 00	2,700 00	25 00	2,725 00	300 00
Total.....	87,280 00	92,448 00	86,000 00	4,635 00	93,185 00	70 00
			2,500 00		1,327 00	580 00

(d) *Nouvelle-Ecosse.*

Anbers!.....	3,230 00	3,200 00	3,230 00	20 00	3,250 00	10 00
Annapolis.....	1,310 00	1,370 00	1,310 00	50 00	1,360 00	10 00
Antigonish.....	1,000 00	1,070 00	1,000 00	70 00	1,070 00	3 00
Arichat.....	1,880 00	1,915 00	1,880 00	25 00	1,905 00
Baddeck.....	1,950 00	2,004 00	1,950 00	50 00	2,005 00	150 00
Barrington.....	83 00	885 00	830 00	50 00	2,000 00
Bridgetown.....	920 00	940 00	920 00	65 00	985 00	4 60
Cornwallis.....	1,770 00	1,820 00	1,820 00	1,820 00
Digby.....	1,980 00	2,080 00	2,020 00	30 00	2,050 00
Guysboro'.....	2,050 00	2,158 00	1,910 00	75 00	2,055 00	25 00
Halifax.....	49,180 00	55,748 00	50,180 00	13 00	1,985 00	173 00
Liverpool.....	2,300 00	2,415 00	2,300 00	2,800 00	56,980 00
Lockport.....	600 00	605 00	600 00	100 00	2,300 00
Londonderry.....	600 00	670 00	600 00	5 00	605 00	115 00
Lunenburg.....	2,280 00	2,475 00	2,280 00	5 00	2,285 00	5 00
Marquesville.....	800 00	815 00	800 00	75 00	2,435 00	40 00
North Sydney.....	1,640 00	1,809 00	1,800 00	5 00	805 00	10 00
			235 00		2,075 00
-A reporter.....	74,990 00	82,722 00	76,310 00	3,490 00	84,115 00	1,788 00
			4,315 60		1,760 00	395 00

PERCEPTION DU REVENU—*Suite*.
XXIV—DOUANES—*Fin*.

DÉTAILS des estimations pour le service extérieur comparés, 1877-1878—*Fin*.

Pours.	1877-78.				1878-79.				Comparés au budget de 1877-78.	
	Salaires permanents.	Gages quotidiens et service extra, etc.	Dépenses contingentes et loyers de bureau.	Total.	Salaires permanents.	Gages quotidiens et service extra, etc.	Dépenses contingentes et loyers de bureau.	Total.	Augment.	Diminution.
	\$ cts	\$ cts	\$ cts	\$ cts	\$ cts	\$ cts	\$ cts	\$ cts	\$ cts.	\$ cts.
<i>Report</i>	74,990 00	4,382 00	3,350 00	82,722 00	76,310 00	4,315 00	3,490 00	84,115 00	1,788 00	393 00
(d) <i>Nouvelle-Ecosse - Fin</i>										
Parrboro'.....	1,000 00		55 00	1,055 00	1,000 00		55 00	1,055 00		
Pictou.....	5,700 00		60 00	5,760 00	5,700 00		230 00	5,930 00		
Port Hawkesbury.....	763 00			763 00	400 00		5 00	405 00	160 00	
Port Hood.....	770 00		10 00	780 00	710 00		5 00	715 00		205 00
Port Mcduway.....	509 00		5 00	509 00	500 00		5 00	505 00		65 00
Shelburne.....	553 00		5 00	553 00	500 00		10 00	500 00		
Sydney.....	2,860 00		10 00	2,870 00	2,860 00		20 00	2,880 00		
Trent.....	970 00		15 00	985 00	1,020 00		110 00	1,130 00		
Weymouth.....	1,500 00		43 00	1,543 00	1,500 00		60 00	1,560 00		
Windsor.....	2,519 00		20 00	2,539 00	2,510 00		10 00	2,520 00		
Yarmouth.....	3,910 00		280 00	4,190 00	3,960 00		230 00	4,210 00		
Total.....	96,020 00	4,382 00	3,855 00	104,257 00	97,080 00	4,315 00	4,240 00	105,635 00	2,143 00	785 00
(e) <i>Manitoba</i>										
Winnipeg.....	6,650 00	3,594 00	1,210 00	11,454 00	7,350 00	3,600 00	1,500 00	12,450 00	995 00	
(f) <i>Colombie-Britannique</i>										
Victoria.....	19,004 00	1,450 00	1,720 00	22,174 00	18,808 00	2,000 00	1,500 00	22,308 00	181 00	
(g) <i>Ile du Prince-Edouard</i>										
Charlottetown.....	20,010 00	2,000 00	1,576 00	23,586 00	19,920 00	2,500 00	2,000 00	24,420 00	834 00	

PERCEPTION DU REVENU.—Suite.

XXV.—ACCISE.

Estimation du montant pour lequel un crédit est demandé, \$221,540.00.

No. du crédit.		1877-78.	1878-79.	Comparées au budget de 1877-78.	
				Augmen- tation.	Diminu- tion.
		\$ cts.	\$ cts.	\$ cts.	\$ cts.
188	Salaires des officiers et inspecteurs de l'accise...	184,000 00	174,040 00	9,960 00
	Frais de route, loyer, combust., papeterie, etc.	45,000 00	40,000 00	5,000 00
	Service douanier.....	5,500 00	5,500 00
	Paiement de salaire additionnel à la classe spéciale d'employés de l'accise.....	800 00	800 00
	Pour pourvoir aux additions au service extérieur.	5,000 00	5,000 00
	Allocation aux percepteurs de douane sur droits perçus par eux.....	2,000 00	2,000 00
	Total.....	242,300 00	221,540 00	20,760 00

DÉTAILS comparés, 1877-78.

Nombre.			1877-78.	1878-79.	Comparées au budget de 1877-78.	
1878-79.	1877-78.				Augmen- tation.	Diminu- tion.
			\$ cts.	\$ cts.	\$ cts.	\$ cts.
SALAIRES DES OFFICIERS DE L'EXTÉ- RIEUR.						
1. Province d'Ontario.						
1	1	Algoma.....	400 00	600 00	200 00
4	4	Belleville.....	3,800 00	3,900 00	100 00
2	2	Cobourg.....	1,900 00	1,900 00
1	1	Collingwood.....	800 00	800 00
1	1	Cornwall.....	600 00	600 00
6	5	Goderich.....	3,800 00	3,950 00	150 00
16	14	Guelph.....	12,100 00	12,200 00	100 00
10	10	Hamilton.....	8,800 00	8,400 00	400 00
4	4	Kingston.....	3,300 00	3,400 00	100 00
11	12	London.....	9,700 00	8,900 00	800 00
4	4	Ottawa.....	3,700 00	3,400 00	300 00
6	6	Paris.....	5,300 00	5,200 00	100 00
1	1	Pertth.....	1,000 00	700 00	300 00
2	2	Peterborough.....	1,300 00	1,300 00
7	7	Prescott.....	5,300 00	5,300 00
3	4	Sarnia.....	3,300 00	2,850 00	750 00
5	5	Ste. Catherine.....	4,200 00	4,300 00
21	22	Toronto.....	19,800 00	18,700 00	100 00
14	18	Windsor.....	15,300 00	12,400 00	1,100 00
		Total.....	104,700 00	98,800 00	750 00	6,650 00

PERCEPTION DU REVENU—*Suite.*XXV.—ACCISE—*Suite.*DÉTAILS comparés, 1877-78—*Suite.*

Nombre.			1877-78.	1878-79.	Comparés au budget de 1877-78.	
1878-79.	1877-78.				Augmen- tation.	Diminu- tion.
		SALAIRES DES OFFICIERS DE L'INTÉ- RIEUR— <i>Suite.</i>				
		2. <i>Province de Québec.</i>	\$ cts.	\$ cts.	\$ cts.	\$ cts.
1	1	Beauharnois.....	400 00	400 00		
24	24	Montréal.....	20,600 00	19,100 00		1,500 00
1	1	Iles de la Madeleine.....	300 00	300 00		
9	9	Québec.....	8,200 00	7,500 00		700 00
1	1	Sherbrooke.....	400 00	400 00		
1	1	St. Hyacinthe.....	600 00	600 00		
2	2	St. Jean.....	800 00	800 00		
1	1	Terrebonne.....	400 00	400 00		
1	1	Trois-Rivières.....	700 00	700 00		
41	41	Total.....	32,400 00	30,200 00		2,200 00
		3. <i>Province du Nouveau-Brunswick.</i>				
9	7	St. Jean (y compris St. André et St. Stephen).....	5,900 00	6,200 00	300 00	
1	1	Miramichi.....	1,000 00	1,000 00		
10	8	Total.....	6,900 00	7,200 00	300 00	
		4. <i>Province de la Nouvelle-Ecosse.</i>				
1	1	Cap-Breton.....	500 00	700 00	200 00	
7	7	Halifax.....	4,900 00	5,340 00	440 00	
1	1	Pictou.....	1,400 00	800 00		600 00
1	1	Yarmouth.....	700 00	500 00		200 00
10	10	Total.....	7,500 00	7,340 00	640 00	800 00
		5. <i>Province de Manitoba.</i>				
1	2	Winnipeg.....	1,000 00	1,000 00		
		6. <i>Prov. de la Colombie-Britannique.</i>				
2	2	Victoria.....	2,800 00	2,800 00		
		7. <i>Province de l'Île du P.-Edouard.</i>				
2	3	Charlottetown.....	2,400 00	1,400 00		1,000 00
1	1	Summerside.....	500 00	500 00		
3	4	Total.....	2,900 00	1,900 00		1,000 00

Estimations, etc., de l'année fiscale expirant le 30 juin 1879.

PERCEPTION DU REVENU.—Suite.

XXV—ACCISE—Fin.

DÉTAILS comparés, 1877-78—Fin.

NOMBRE.			1877-78.	1878-79.	Comparées au budget de 1877-78.	
1878-79.	1877-78.				Augmen- tation.	Diminu- tion.
SALAIRES DES OFFICIERS DE L'EXTÉ- RIEUR.—Suite.						
<i>Inspecteurs.</i>						
			\$ cts.	\$ cts.	\$ cts.	\$ cts.
1	1	Inspecteur en chef.....	2,600 00	2,600 00		
4	4	Inspecteurs de district, Ontario.....	9,000 00	8,600 00		
2	2	do Québec.....	4,400 00	4,400 00		400 00
1	1	do N.-Brunswick.....	1,800 00	1,800 00		
1	1	do Nouv.-Ecosse.....	2,000 00	2,000 00		
1	1	do Manitoba.....	2,000 00	2,000 00		
1	1	do Col.-Britann.....	2,200 00	2,200 00		
1	1	do Ile du P.-Ed.....	1,800 00	1,200 00		
12	12	Total.....	25,800 00	24,800 00		1,000 00
ACCISE.						
<i>Salaires des officiers.</i>						
119	123	Province d'Ontario.....	104,700 00	98,800 00		
41	41	do de Québec.....	32,400 00	30,200 00		5,900 00
10	8	do du Nouveau-Brunswick.....	6,900 00	7,200 00	300 00	2,200 00
10	10	do de la Nouvelle-Ecosse.....	7,500 00	7,340 00		
1	2	do de Manitoba.....	1,000 00	1,000 00		160 00
2	2	do de la Colomb.-Britannique.....	2,800 00	2,800 00		
3	4	do de l'Ile du Prince-Edouard.....	2,900 00	1,900 00		
12	12	Inspecteurs.....	25,800 00	24,800 00		1,000 00
188	202	Total.....	184,000 00	174,040 00	300 00	10,260 00

PERCEPTION DU REVENU.—Suite.

XXVI.—INSPECTION DES BOIS DE CONSTRUCTION.

Estimations des salaires, honoraires des inspecteurs-mesureurs de bois et dépenses contingentes \$77,755.00.

No. du crédit.	Nombre des officiers.			1877-78.	1878-79.	Comparées au budget de 1877-78.	
	1878-79.	1877-78.				Augmen- tation.	Diminu- tion.
				\$ cts.	\$ cts.	\$ cts.	\$ cts.
			BUREAU DE QUÉBEC.				
	1	1	Surintendant	2,000 00	2,000 00
	1	1	Sous-surintendant et teneur de livres	1,600 00	1,600 00
	1	1	Caissier	1,200 00	1,200 00
	3	3	Commis de la spécification....	1,900 00	1,900 00
	1	1	Messenger	400 00	400 00
	9	9	3 mois } Commis de la spé- } cification, savoir : } 1 à \$1,000..... } 2 à 700..... } 4 à 600..... } 2 à 500.....	5,800 00	5,800 00
			Paie des insp.-mesur. de bois..	57,000 00	55,000 00	2,000 00
189			Dépenses contingentes	5,000 00	5,000 00
	16	16		74,900 00	72,900 00	2,000 00
			BUREAU DE MONTRÉAL.				
	1	1	Sous-surintendant	800 00	800 00
			Teneur de livres.....	1,000 00	1,000 00
			Commis de la spécification..}	4,000 00	2,755 00	1,245 00
			Paie des insp.-mesur. de bois..	300 00	300 00
			Dépenses contingentes	6,100 00	4,855 00	1,245 00
	17	17	Total	81,000 00	77,755 00	3,245 00

XXVII.—POIDS ET MESURES ET GAZ.

190	96	93	Salaires des sous-inspecteurs des poids et mesures	53,500 00	54,300 00	800 00
191	32	32	Salaires des inspect. de gaz...	10,650 00	11,000 00	350 00
192			Loyer, meubles et chauffage des bureaux des inspecteurs de poids et mesures	15,190 00	15,000 00	190 00
193			Loyer, meubles et chauffage des bar. d'inspection du gaz	3,540 00	3,500 00	40 00
194			Dépenses contingentes: frais de route, combustible, etc.	24,000 00	25,000 00	1,000 00
	128	125	Total.....	106,880 00	108,800 00	2,150 00	230 00

PERCEPTION DU REVENU—Suite.

XXVIII—INSPECTION DES PRINCIPAUX PRODUITS CANADIENS.

No. du crédit.		1877-78.	1878-79.	Comparées au budget de 1877-78.	
				Augmentation.	Diminution.
		\$ cts.	\$ cts.	\$ cts.	\$ cts.
195	Pour l'achat et la distribution d'échantillons de fleur, etc., et autres dépenses nécessitées par la loi.....	1,000 00	3,000 00	2,000 00

XXIX—FALSIFICATION DES SUBSTANCES ALIMENTAIRES.

196	Pour subvenir aux dépenses à faire en vertu de l'acte 36 Vic., ch. 49.....	10,000 00	10,000 00
-----	--	-----------	-----------	-------	-------

ois et

s au
877-78.

iminu-
tion.

\$ cts.

000 00

000 00

245 00

245 00

245 00

190 00

40 00

230 00

PERCEPTION DU REVENU.—*Suite.*

XXX.—TRAVAUX PUBLICS.

Somme à voter.....\$2,266,265.00.

No. du crédit.	Details.	1877-78.	1878-79.	Comparées au budget de 1877-78.	
				Augmenta- tion.	Diminu- tion.
		\$ cts.	\$ cts.	\$ cts.	\$ cts.
	ESTIMATIONS DES DÉPENSES POUR LESQUELLES DES CRÉDITS SONT DEMANDÉS.				
	<i>Entretien et réparations :</i>				
197	Salaires et dépenses conting. des officiers préposés aux canaux.....	(a) 35,170 00	32,020 00	3,150 00
198	Perception des droits de glissoires et d'estacades	(b) 20,245 00	20,245 00
199	Réparations et exploitation de ces travaux.....	(c) 366,500 00	366,500 00
200	Chemin de fer Intercolonial.....	(d) 1,600,000 00	1,600,000 00
201	Ch. de fer de l'île du Prince-Ed...	(d) 200,000 00	200,000 00
202	Ligne de télé., Colombie-Brit. (y compris la subvention)	36,720 00	41,500 00	4,780 00
203	do entre l'île du Prince- Edouard et la terre ferme	2,000 00	2,000 00
204	Agent et dépenses contingentes, Colombie-Eritannique.....	4,000 00	4,000 00
	Total	2,264,635 00	2,266,265 00	4,780 00	3,150 00

PERCEPTION DU REVENU.—*Suite.*

XXX.—TRAVAUX PUBLICS.—*Suite.*

DÉTAILS comparés, 1877-78.

Nombre.			1877-78.		1878-79.		Comparées au budget de 1877-78.	
1878-79.	1877-78.		\$	cts.	\$	cts.	Augmen- tation.	Diminution.
		(a) SALAIRES DES OFFICIERS PRÉPOSÉS AUX CANAUX.						
		<i>Canal Welland.</i>						
			\$	cts.	\$	cts.	\$	cts.
4	4	Port Colborne.....	2,800	00	2,800	00		
1	1	Port Maitland.....	500	00	500	00		
1	1	Dunnville.....	750	00	750	00		
1	1	Port Robinson.....	720	00	720	00		
1	1	St. Catherine.....	400	00	200	00		200 00
1	1	Port Dalhousie.....	1,200	00	1,200	00		
9	9		6,370	00	6,170	00		200 00
		<i>Canaux du St. Laurent.</i>						
5	6	Montréal.....	6,200	00	6,100	00		1,100 00
2	3	Lachine.....	2,200	00	1,800	00		400 00
1	1	Beauharnois.....	850	00	850	00		
2	2	Edwardsburgh.....	1,400	00	1,150	00		250 00
1	1	Cornwall.....	1,000	00	1,000	00		
11	13		11,650	00	9,900	00		1,750 00
		<i>Canal Chambly.</i>						
2	2	Chambly.....	1,500	00	1,500	00		
2	2	St. Jean.....	1,050	00	800	00		250 00
1	1	St. Ours.....	600	00	500	00		100 00
5	5		3,150	00	2,800	00		350 00
		<i>Canal de la Base Burlington.</i>						
1	2	Hamilton.....	700	00	300	00		400 00
		<i>Ecluse de Ste. Anne.</i>						
1	1	Ste. Anne.....	1,000	00	900	00		100 00
		<i>Canaux de l'Ottawa et du Rideau.</i>						
1	1	Carillon.....	600	00	500	09		100 00
1	1	Grenville.....	700	00	600	00		100 00
2	2	Ottawa.....	1,400	00	1,550	00	150 00	
1	1	Smith's Falls.....	200	00	200	00		
1	1	Kingston Mills.....	500	00	200	00		300 00
6	6		3,400	00	3,050	00	150 00	500 00
1	1	Inspecteur.....	1,400	00	1,400	00		
		Total des salaires.....	27,670	00	24,520	00		3,150 00
		Dépenses contingentes.....	7,500	00	7,500	00		
34	37	Grand total.....	35,170	00	32,020	00		3,150 00

PERCEPTION DU REVENU.—*Suite.*XXX.—TRAVAUX PUBLICS.—*Suite.*DÉTAILS comparés, 1877-78.—*Suite.*

Nombre.			1877-78.	1878-79.	Comparées au budget de 1877-78.	
1878-79.	1877-78.				Augmen- tation.	Diminu- tion.
		(b) GLISSOIRS ET ESTACADES.	\$ cts.	\$ cts.	\$ cts.	\$ cts.
		<i>Agence d'Ottawa.</i>				
1	1	Agent des bois de la couronne.....	2,600 00	2,600 00
1	1	Sous-agent do	1,800 00	1,800 00
6	6	Compteur des pièces de bois et assis- tant, chaloupiier et assistant.....	5,700 00	5,700 00
4	4	Loyer, comb., frais de port, papeterie	1,345 00	1,345 00
			2,200 00	2,200 00
12	12	<i>Agence de Québec.</i>	13,645 00	13,645 00
		Agent.....				
1	1	Sous-agent	2,600 00	2,600 00
1	1	Commis	1,500 00	1,500 00
1	1	Dépenses contingentes.. ..	1,000 00	1,000 00
			300 00	300 00
3	3	<i>Agence d'Yaurice.</i>	5,400 00	5,400 00
		Agent.....				
1	1	Compteurs des pièces de bois.....	200 00	200 00
2	2	Dépenses contingentes.. ..	300 00	300 00
			200 00	200 00
3	3	<i>Agence du Saguenay.</i>	700 00	700 00
		Agent.....				
1	1		400 00	400 00
		Petits travaux.....				
		Total.....	100 00	100 00
19	19		20,245 00	20,245 00
		(c) FRAIS D'EXPLOITATION ET DE RÉPARATIONS.				
		Réparations ordinaires.....	136,500 00	136,500 00
		Salaires du personnel.....	230,000 00	230,000 00
			366,500 00	366,500 00

PERCEPTION DU REVENU.—*Suite.*

XXX.—TRAVAUX PUBLICS.—*Suite.*

(c) DÉTAILS comparés, 1877-78.—*Suite.*

Détails.	Personnel.		Réparations.		Augmentation.	Diminution.
	1877-78.	1877-78.	1877-78.	1877-78.		
<i>Canaux :</i>	\$ cts.	\$ cts.	\$ cts.	\$ cts.	\$ cts.	\$ cts.
Lachine	34,000 00	10,000 00	34,000 00	10,000 00		
Beauharnois.....	15,000 00	10,000 00	15,000 00	10,000 00		
Cornwall.....	13,500 00	4,000 00	13,500 00	4,000 00		
Williamsburgh.....	7,500 00	4,000 00	7,500 00	4,000 00		
Welland	60,000 00	50,000 00	60,000 00	50,000 00		
Baie Burlington.....		500 00		500 00		
Ecluse de St. Anne.....	2,000 00	3,000 00	2,000 00	3,000 00		
Carillon et Grenville.....	11,000 00	3,000 00	11,000 00	3,000 00		
Rideau	26,500 00	5,500 00	26,500 00	5,500 00		
Culbute.....	1,500 00		1,500 00			
Ecluse de St. Ours.....	1,800 00	1,000 00	1,800 00	1,000 00		
Chambly	12,500 00	6,000 00	12,500 00	6,000 00		
St. Pierre	700 00		700 00			
<i>Glissoires et estacades, etc. :—</i>						
Saguenay	900 00	3,500 00	900 00	3,500 00		
St. Maurice.....	18,600 00	10,000 00	18,600 00	10,000 00		
Ottawa.....	22,000 00	10,000 00	22,000 00	10,000 00		
Division de Newcastle.....	2,500 00	1,000 00	2,500 00	1,000 00		
<i>Havres et quais :—</i>						
Rép. de quais eu aval de Québec.....		10,000 00		10,000 00		
Total	230,000 00	136,500 00	230,000 00	136,500 00		

DÉTAILS (d)

Nature du Service.	Détail		Total.		Comparées au budget de 1877-78.	
	1877-78.	1877-78.	1877-78.	1877-78.	Augmentation.	Diminution.
CHEMINS DE FER.	\$	\$	\$	\$	¢	\$
(OUVERTS AU TRAFIC.)						
<i>Frais d'exploitation.</i>						
Locomotives.....	560,000		560,000			
Dépenses pour les wagons.....	308,000		308,000			
Dépenses des stations et des trains.....	220,000		220,000			
Frais généraux.....	132,000		132,000			
		1,220,000		1,220,000		
<i>Entretien.</i>						
Renouvellements, réparations et renouvellement avec rails d'acier.....		580,000		580,000		
Total.....		1,800,000		1,800,000		



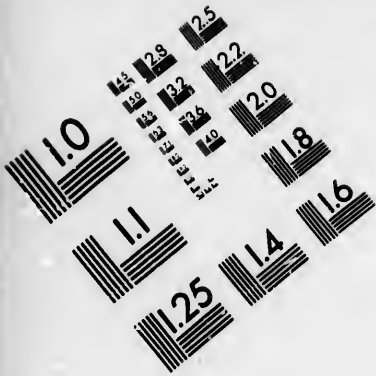
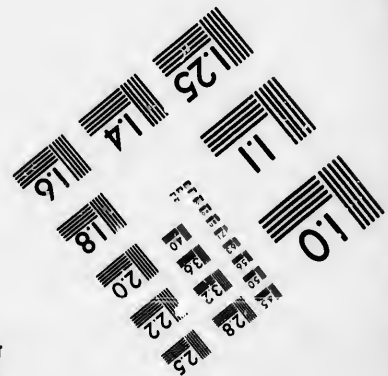
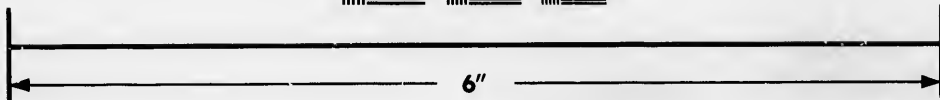
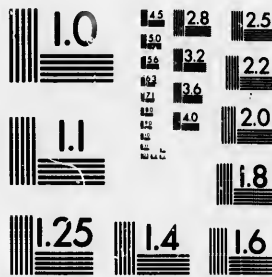

IMAGE EVALUATION
TEST TARGET (MT-3)



Photographic
Sciences
Corporation

23 WEST MAIN STREET
WEBSTER, N.Y. 14580
(716) 872-4503

1.5 2.8
2.0 3.2
2.5 3.6
3.0 4.0
4.5 5.0
5.6 6.3
7.1 8.0
9.0 10.0
11.2 12.5
15.0 16.0
18.0 20.0
22.5 25.0
28.0 31.5
36.0 40.0
45.0 50.0
56.0 63.0
71.0 80.0
90.0 100.0

1.0
0.5
0.25
0.125

XXXI.—POSTES.

ESTIMATION de la dépense pour laquelle un crédit est demandé pour l'année commençant le 1er juillet 1878, et expirant le 30 juin 1879.

	Ontario.	Québec.	Nouveau-Brunswick.	Nouvelle-Ecosse.	Ile du Prince-Edouard.	Manitoba.	Colombie-Britannique.	Territoire du Nord-Ouest.
	\$	\$	\$	\$	\$	\$	\$	\$
	cts.	cts.	cts.	cts.	cts.	cts.	cts.	cts.
<i>Chefs de dépenses.</i>								
<i>Service des mailles.</i>								
Chemin de fer Grand-Tronc.....	86,000 00	96,000 00						
do Intercolonial.....	70,000 00	19,000 00	32,000 00	26,000 00				
do Antres chemins de fer.....	90,000 00	27,000 00	14,000 00	12,000 00	10,000 00			
Navires à vapeur et voiliers.....	6,000 00	5,000 00	9,650 00	4,000 00	13,000 00		18,000 00	
Dilig. et autres modes de transp. ordin. par terre.....	210,000 00	118,000 00	48,000 00	100,000 00	12,000 00	16,000 00	40,000 00	12,000 00
<i>Salaires.</i>								
Inspecteurs, sous-inspecteurs et commis des inspecteurs.....	36,000 00	14,000 00	8,000 00	10,000 00				
Commis de la poste sur les chemins de fer.....	84,000 00	50,000 00	14,000 00	9,000 00				
Bureau de poste de villes, maîtres de poste, commis et facteurs.....		100,000 00	25,000 00	23,000 00	9,000 00	6,000 00	7,000 00	
Commis de la maille océanique.....	126,000 00	6,000 00						

XXXI.—POSTES—Fin.

Le crédit demandé pour l'année courante, 1877-78, comparé à l'estimation pour l'année suivante, commençant le 1er juillet 1878.

No. du crédit.		1877-78.	1878-79.	Augmen- tation sur l'estimation des années 1878-79.	Diminution.
		\$ cts.	\$ cts.	\$ cts.	\$ cts.
205	Ontario	773,000 00	777,000 00	4,000 00
	Québec	473,900 00	474,000 00	100 00
	Nouveau-Brunswick.....	172,300 00	167,000 00	5,300 00
	Nouvelle-Ecosse.....	191,600 00	196,000 00	4,400 00
	Ile du Prince-Edouard.....	46,000 00	46,000 00
	Manitoba.....	24,000 00	24,000 00
	Colombie-Britannique.....	79,000 00	69,000 00	10,000 00
	Territoire du Nord-Ouest.....	10,000 00	14,000 00	4,000 00
	Total.....	1,769,800 00	1,767,000 00	12,500 00	15,300 00
	Moins l'augmentation.....				12,500 00
	Diminution nette.....				2,800 00

RÉCAPITULATION.

Service postal.....	1,102,400 00	1,088,000 00	14,400 00
Salaires.....	518,000 00	526,000 00	8,000 00
Divers.....	149,400 00	163,000 00	3,600 00
Total.....	1,769,800 00	1,767,000 00	11,600 00	14,400 00
Moins l'augmentation.....				11,600 00
Diminution nette.....				2,800 00

XXXII.—TERRES FÉDÉRALES.

Estimation de la somme à voter, \$80,000.00.

No. du crédit.		1877-78.	1878-79.	Comparées au budget de 1877-78.	
				Augmen- tation.	Diminu- tion.
		\$ cts.	\$ cts.	\$ cts.	\$ cts.
206	Arpentages, Nord-Ouest, (y compris la Commission et le personnel).....	73,000 00	80,000 00	7,000 00

DÉTAILS DU PERSONNEL.

BUREAU DES TERRES FÉDÉRALES, MANITOBA.					
Agent des terres fédérales.....	2,400 00	2,000 00	400 00
3 commis.....	3,600 00	4,000 00	400 00
2 inspecteurs de bois de construction, à \$1,100 chaq..	2,200 00	2,200 00
6 commis.....	5,710 00	6,110 00	400 00
2 agents locaux, à \$1,200 chacun.....	2,400 00	2,400 00
1 messenger et gardien.....	720 00	720 00
BUREAU DES ARPENTEURS.					
Inspecteur des arpentages.....	2,400 00	2,000 00	400 00
1 dessinateur.....	2,196 00	1,098 00	1,098 00
	21,626 00	20,528 00	800 00	1,898 00

XXXIII—MÉNUS REVENUS.

207	Estimation de la somme à voter.....	10,000 00	10,000 00
-----	-------------------------------------	-----------	-----------	-------	-------

