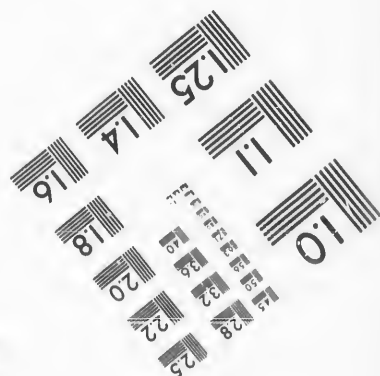
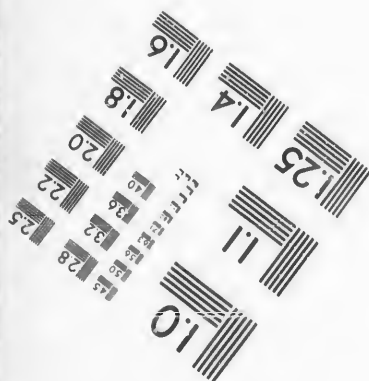
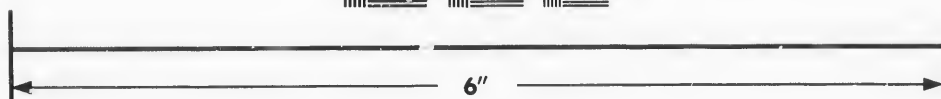
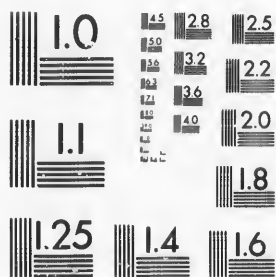

**IMAGE EVALUATION
TEST TARGET (MT-3)**



**Photographic
Sciences
Corporation**

23 WEST MAIN STREET
WEBSTER, N.Y. 14580
(716) 872-4503

**CIHM/ICMH
Microfiche
Series.**

**CIHM/ICMH
Collection de
microfiches.**



Canadian Institute for Historical Microreproductions / Institut canadien de microreproductions historiques

© 1987

Technical and Bibliographic Notes/Notes techniques et bibliographiques

The Institute has attempted to obtain the best original copy available for filming. Features of this copy which may be bibliographically unique, which may alter any of the images in the reproduction, or which may significantly change the usual method of filming, are checked below.

L'Institut a microfilmé le meilleur exemplaire qu'il lui a été possible de se procurer. Les détails de cet exemplaire qui sont peut-être uniques du point de vue bibliographique, qui peuvent modifier une image reproduite, ou qui peuvent exiger une modification dans la méthode normale de filmage sont indiqués ci-dessous.

- | | |
|--|--|
| <input checked="" type="checkbox"/> Coloured covers/
Couverture de couleur | <input type="checkbox"/> Coloured pages/
Pages de couleur |
| <input type="checkbox"/> Covers damaged/
Couverture endommagée | <input type="checkbox"/> Pages damaged/
Pages endommagées |
| <input type="checkbox"/> Covers restored and/or laminated/
Couverture restaurée et/ou pelliculée | <input type="checkbox"/> Pages restored and/or laminated/
Pages restaurées et/ou pelliculées |
| <input type="checkbox"/> Cover title missing/
Le titre de couverture manque | <input checked="" type="checkbox"/> Pages discoloured, stained or foxed/
Pages décolorées, tachetées ou piquées |
| <input type="checkbox"/> Coloured maps/
Cartes géographiques en couleur | <input type="checkbox"/> Pages detached/
Pages détachées |
| <input type="checkbox"/> Coloured ink (i.e. other than blue or black)/
Encre de couleur (i.e. autre que bleue ou noire) | <input checked="" type="checkbox"/> Showthrough/
Transparence |
| <input type="checkbox"/> Coloured plates and/or illustrations/
Planches et/ou illustrations en couleur | <input type="checkbox"/> Quality of print varies/
Qualité inégale de l'impression |
| <input type="checkbox"/> Bound with other material/
Relié avec d'autres documents | <input type="checkbox"/> Includes supplementary material/
Comprend du matériel supplémentaire |
| <input type="checkbox"/> Tight binding may cause shadows or distortion
along interior margin/
La reliure serrée peut causer de l'ombre ou de la
distorsion le long de la marge intérieure | <input type="checkbox"/> Only edition available/
Seule édition disponible |
| <input type="checkbox"/> Blank leaves added during restoration may
appear within the text. Whenever possible, these
have been omitted from filming/
Il se peut que certaines pages blanches ajoutées
lors d'une restauration apparaissent dans le texte,
mais, lorsque cela était possible, ces pages n'ont
pas été filmées. | <input type="checkbox"/> Pages wholly or partially obscured by errata
slips, tissues, etc., have been refilmed to
ensure the best possible image/
Les pages totalement ou partiellement
obscurcies par un feuillet d'errata, une pelure,
etc., ont été réfilmées à nouveau de façon à
obtenir la meilleure image possible. |
| <input type="checkbox"/> Additional comments:/
Commentaires supplémentaires: | |

This item is filmed at the reduction ratio checked below/
Ce document est filmé au taux de réduction indiqué ci-dessous.

10X	14X	18X	22X	26X	30X
<input type="checkbox"/>	<input type="checkbox"/>	<input type="checkbox"/>	<input checked="" type="checkbox"/>	<input type="checkbox"/>	<input type="checkbox"/>
12X	16X	20X	24X	28X	32X

The copy filmed here has been reproduced thanks to the generosity of:

D. B. Weldon Library
University of Western Ontario
(Regional History Room)

The images appearing here are the best quality possible considering the condition and legibility of the original copy and in keeping with the filming contract specifications.

Original copies in printed paper covers are filmed beginning with the front cover and ending on the last page with a printed or illustrated impression, or the back cover when appropriate. All other original copies are filmed beginning on the first page with a printed or illustrated impression, and ending on the last page with a printed or illustrated impression.

The last recorded frame on each microfiche shall contain the symbol \rightarrow (meaning "CONTINUED"), or the symbol ∇ (meaning "END"), whichever applies.

Maps, plates, charts, etc., may be filmed at different reduction ratios. Those too large to be entirely included in one exposure are filmed beginning in the upper left hand corner, left to right and top to bottom, as many frames as required. The following diagrams illustrate the method:

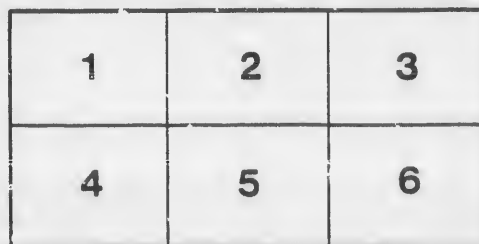
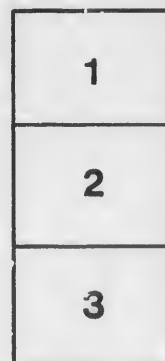

L'exemplaire filmé fut reproduit grâce à la générosité de:

D. B. Weldon Library
University of Western Ontario
(Regional History Room)

Les images suivantes ont été reproduites avec le plus grand soin, compte tenu de la condition et de la netteté de l'exemplaire filmé, et en conformité avec les conditions du contrat de filmage.

Les exemplaires originaux dont la couverture en papier est imprimée sont filmés en commençant par le premier plat et en terminant soit par la dernière page qui comporte une empreinte d'impression ou d'illustration, soit par le second plat, selon le cas. Tous les autres exemplaires originaux sont filmés en commençant par la première page qui comporte une empreinte d'impression ou d'illustration et en terminant par la dernière page qui comporte une telle empreinte.

Un des symboles suivants apparaîtra sur la dernière image de chaque microfiche, selon le cas: le symbole \rightarrow signifie "A SUIVRE", le symbole ∇ signifie "FIN".

Les cartes, planches, tableaux, etc., peuvent être filmés à des taux de réduction différents. Lorsque le document est trop grand pour être reproduit en un seul cliché, il est filmé à partir de l'angle supérieur gauche, de gauche à droite, et de haut en bas, en prenant le nombre d'images nécessaires. Les diagrammes suivants illustrent la méthode.

No 2

TOWNSHIP

—OF—

NORTH DORCHESTER



VOTERS' LIST, 1889.

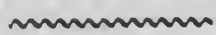

SEC. 2.—S. C. 4. The Sheriff shall immediately upon the receipt of his copies cause one of them to be posted up in a conspicuous place in the Court House; the Clerk of the Peace, upon the receipt of his copies, shall cause one of them to be posted up in a conspicuous place in his office; every Public or Separate School Head Master or Mistress shall post up one of his or her copies on the door of the school house; and every Post Master shall post up one of his copies in his Post Office.

Recd & filed

July 3rd / 89

London, Ont.:

SOUTHAM & BRIERLEY, PRINTERS, 420

1889.

*Chas Hutchinson
Clerk Peace
per [Signature]*

VOT

MUNIC

Comprising
Nos.

PART I.—Pe
an

No. on
Roll. N
Arme
Arme
Allis

Municipality of North Dorchester.

SCHEDULE OF POST OFFICES :

- | | |
|-----------------------|-------------------|
| 1 CRUMLIN, | 9 PUTNAM, |
| 2 DORCHESTER STATION, | 10 INGERSOLL, |
| 3 THAMESFORD, | 11 GLADSTONE, |
| 4 LONDON, | 12 VERSCHOYLE, |
| 5 LONDON EAST, | 13 CRAMPTON, |
| 6 NILESTOWN, | 14 HARRIETSVILLE, |
| 7 EVELYN, | 15 DERWENT, |
| 8 MOSLEY, | 16 AVON, |
| 17 BELMONT, | |

Bell,
Bell,
133 Betts
177 Beve
178 Beve
190 Bake
270 Burd
311 Brid
314 Beve

8 Carr
17 Cava
140 Crei
141 Crei
142 Crei
143 Crei
147 Croc
148 Croc
316 Coll

VOTER'S LIST==1889

MUNICIPALITY OF NORTH DORCHESTER.

POLLING SUB-DIVISION No. 1,

Comprising Lots Nos. 1 to 9, both inclusive, in Concessions
Nos. 1, 2, 3 and 4, North of the River Thames.

PART I.—Persons entitled to vote at both Municipal Elections
and Elections to the Legislative Assembly.

No. on Roll.	Name.	Con.	Lot.	P. O. Address.
	Armour, Archibald.....	3 ..	e pt 5	F..... 2
296	Arms, George.....	4 ..	pt 9	F..... 2
312	Allison, Anthony.....	4 ..	pt 9	F..... 2
	Bell, John.....	2 ..	n ½ 7	F..... 2
130	Bell, William.....	2 ..	n ½ 7	F..... 1
133	Betts, George E.....	2 ..	s w ¼ 7	T..... 2
177	Beverly, David.....	3 ..	s w pt 6	F..... 2
178	Beverly, Adelbert.....	4 ..	6	F..... 2
190	Baker, Frank.....	3 ..	s pt 7	T..... 2
270	Burdick, I. N.....	4 ..	pt 9	F..... 2
311	Bridge, A. R.....	4 ..	pt 9	F..... 2
314	Beverly, John.....	4 ..	pt 9	F..... 2
8	Carroll, William.....	1 ..	pt 1	T..... 1
17	Cavannah, Thomas.....	1 ..	pt 1	F..... 1
140	Creighton, James.....	2 ..	s ½ 4	F..... 1
141	Creighton, John.....	3 ..	s e ¼ 3	F..... 1
142	Creighton, Kennedy.....	3 ..	n e pt 3	F..... 1
143	Creighton, William.....	2 ..	s ½ 4	FS..... 1
147	Crockett, George.....	2 ..	pt 2 & 3	F..... 1
148	Crockett, James.....	2 ..	pt 2 & 3	F..... 1
316	Collier, John.....	4 ..	pt 9	T..... 2

NORTH DORCHESTER VOTERS' LIST.

No. on Roll.	Name.	Con.	Lot.	P. O. Address.
138	Dickey, Robert	2 ..	s ½ 5	F..... 1
139	Dickey, Jacob	2 ..	s ½ 5	F..... 1
320	Duckworth, Lawrance	4 ..	pt 9	T..... 2
121	Elliott, John	2 ..	pt 9	F..... 2
137	English, Thomas	2 ..	n w ¼ 5	F..... 1
9	Fredine, John	1 ..	pt 1	F..... 1
188	Ford, J. J.	3 ..	n w pt 7	F..... 2
191	Groat, Dennis	3 ..	s w ¼ 8	F..... 2
275	Greenfield, George	4 ..	pt 9	T..... 2
303	Graham, Angus	4 ..	pt 9	F..... 2
1	Haywood, William	1 ..	pt 1	F..... 1
14	Hazelett, William	1 ..	pt 1	F..... 1
50	Henderson, Andrew	1 ..	w pt 9	F..... 1
187	Hayes, Elgin	3 ..	n e pt 6	T..... 2
194	Hunt, J. W.	3 ..	n ½ 8	F..... 2
264	Hunter, Frank	4 ..	e pt 9	T..... 2
304	Hunt, John	4 ..	pt 9	F..... 2
308	Hunter, Charles	4 ..	pt 9	F..... 2
165	Henry, Anthony	3 ..	n pt 2	F..... 1
42	Isaac, Emanuel	1 ..	n ½ 6	F..... 1
43	Isaac, C. W.	1 ..	n ½ 6	F..... 1
135	Irwin, Thomas	2 ..	n ½ 6	F..... 1
136	Irwin, Frederick	2 ..	n ½ 6	F.S..... 1
129	Island, James	2 ..	n ½ 8	T..... 1
171	Kilbourn, Isaac	3 ..	s w pt 5	F..... 2
172	Kilbourn, Walter	3 ..	s w pt 5	F..... 2
173	Kilbourn, Edward	3 ..	s w pt 5	F.S..... 2
174	Kilbourn, John	3 ..	s pt 2	F..... 2

NORTH DORCHESTER VOTERS' LIST.

No. on Roll.	Name.	Con.	Lot.	P. O. Address.	No. on Roll.
1	Smith, Thomas	1	n pt s 1/2 1	F..... 1	195
2	Smith, Charles	1	n pt s 1/2 1	F..... 1	196
3	Stevenson, George	1	s e pt 1	F..... 1	197
20	Smithson, John	1	n 1/2 2	T..... 1	
31	Stothers, Stephen	1	s pt 4	F..... 1	
32	Stothers, Joseph	1	s pt 4	F..... 1	
33	Stothers, James	1	s pt 4	F..... 1	
34	Stothers, R. J.	1	n 1/2 4	F..... 1	
157	Showler, J. G.	3	n w pt 1	F..... 1	
158	Showler, George	3	n w pt 1	F..... 1	
167	Swart, Lawyer	3	pt 3	F..... 1	
176	Short, Thomas	3	s w pt 5	F..... 2	18
181	Shaw, R. E.	3	s e pt 6	F..... 2	317
182	Shaw, Henry	3	s e pt 6	T..... 2	
183	Shaw, E. T.	3	s e pt 6	T..... 2	
184	Shaw, Richard	4	pt 7	F..... 2	
185	Shaw, Lyman	3	s e pt 6	T..... 2	132
186	Shaw, John	3	s e pt 6	T..... 2	189
198	Slaight, Abram	3	w pt e 1/2 9	F..... 2	
265	Swart, Bartholomew	4	pt 8	F..... 2	
266	Swart, Rosell	4	w pt 8	F..... 2	
267	Shaw, William	4	pt 7	F..... 2	12
273	St. Clair, Vining	4	pt 9	F..... 2	318
306	Shaw, S. R.	3	pt 9	F..... 2	274
5	Taylor, John, sen	1	pt 1	F..... 1	49
6	Taylor, John, jun	1	pt 1	F..... 1	51
52	Temple, William	1	e pt 9	F..... 1	19
53	Temple, R. J.	1	e pt 9	F S.... 1	
26	Wood, Daniel	1	n w pt 3	T..... 1	28
27	Wood, James	1	n w pt 3	T..... 1	23
29	Weir, John	1	s 1/2 3	F..... 1	150
30	Weir, W.	1	s 1/2 3	F S.... 1	281
35	Weir, Joseph	1	s 1/2 5	F..... 1	
36	Weir, W. B.	1	s 1/2 5	F..... 1	
37	Weir, J. H.	1	s 1/2 5	F..... 1	
38	Weir, J. C.	1	pts 4 and 5	F..... 1	161
44	Wilson Robert	1	7	F..... 1	162
45	Wilson, David	1	7	F..... 1	
128	Weir, J. H.	2	n 1/2 8	F..... 1	
149	Watts, George	3	n w pt 6	T..... 2	
153	Weir, John	2	n e 1/4 3	F..... 1	315
170	Wilson, William T.	3	pts 3 and 4	F..... 2	
309	Whitehead, Joseph	4	pt 9	F..... 2	
323	Williams, George	4	pt 9	F..... 2	159

PART II

NORTH DORCHELTER VOTERS' LIST.

P. O. Address.	No. on Roll.	Name.	Con.	Lot.	P. O. Address.
F..... I	j 195	Young, Abram.....	3 ..	w ½ 9	F..... 2
F..... I	196	Young, Warner	3 ..	w ½ 9	F S..... 2
F..... I	197	Young, David.....	3 ..	w ½ 9	F S..... 2

PART II.—Persons entitled to vote at Municipal Elections only.

F..... 2	18	Byers, George.....	1 ..	s w pt 1	F..... 1
F..... 2	317	Bowers, Mrs.....	4 ..	pt 9	F..... 2
T..... 2					
F..... 2	132	Clegg, Mrs.....	2 ..	s e ¼ 7	F..... 4
T..... 2	189	Cartwright, Sidney	3 ..	s pt 7	F..... ..
F..... 2					
F..... 2	12	Dreaney, Robert	1 ..	pt 1	F..... 4
F..... 2	318	Duckworth, Lawrence....	4 ..	pt 9	F..... ..
F..... 2	274	Dunn, Thomas	4 ..	pt 9	F..... ..
	49	Henderson, Mary Jane....	1 ..	w pt 9	F..... 1
	51	Henderson, Samuel.....	1 ..	w pt 9	F..... 1
F..... I	19	Johnston, Joseph.....	1 ..	n ½ 2	F..... 1
F..... I					
F..... I					
F S..... I					
	28	Logan, Edward.....	1 ..	n e pt 2	F..... 1
T..... I	23	Mossop, William.....	1 ..	s ½ 2	T..... 1
T..... I					
F..... I					
F S..... I	150	Oliver, Mrs.....	2 ..	pts 3 and 4	F..... 1
F..... I	281	Oakly, Sarah.....	4 ..	pt 9	F..... 2
F..... I					
F..... I					
F..... I	161	Parkinson, Samuel.....	3 ..	pt s e pt 1	F..... 4
F..... I	162	Parkinson, George.....	3 ..	pt s e pt 1	T..... 6
T..... 2					
F..... I					
F..... 2	315	Sage, James.....	4 ..	pt 9	F..... ..
F..... 2					
F..... 2					
F..... 2	159	Thomas, Miss.....	3 ..	s w pt 1	F..... ..

NORTH DORCHESTER VOTERS' LIST.

No. on Roll.	Name.	Con.	Lot.	P. O. Address.
319	Vannatter, William.....	4	pt 9	F..... 2
15	Wood, Mrs	1	pt 1	F..... 4
25	Wood, Mrs	1	n w pt 1	F..... 1
46	Weir, Mrs	1	8	F..... 1
10	Young, Peter.....	1	pt 1	F..... 1

Compri
N
PART I.-
No. on Roll.
202
326
301

PART III.—Persons entitled to vote at the Elections to the Legislative Assembly only.

166	Briody, James.....	3	2	M. F... 4
310	Edwards, W. W.....	4	9	M. F... 2
321	Galloway, William.....	4	9	M. F... 2
193	Hazen, G.....	3	8	M. F... 2
322	Hayes, William.....	4	9	M. F... 2
131	Laird, Henry.. ..	2	7	M. F. . . 1
161	Marsh, John.....	3	1	M. F... 1
48	Patten, James.....	1	8	M. F... 1
21	Smithson, George.....	1	2	M. F... ..
47	Stevenson, R. J.	1	8	M. F... ..
324	Williams, George.....	4	8	M. F... 2

92
106
244
342
343
89
209
257
263
269
271
277
280
325
340
204
243
297
232

POLLING SUB-DIVISION No. 2.

Comprising Lots Nos. 10 to 18, both inclusive, in Concessions Nos. 1, 2, 3, 4 and 5, North of the River Thames.

—:0:—

PART I.—Persons entitled to vote at both Municipal Elections and Elections to the Legislative Assembly.

P. O.
Address.
F..... 2

F..... 4
F..... 1
F..... 1

F..... 1

the Legisla-

M. F... 4

M. F... 2

M. F... 2

M. F... 2
M. F... 2

M. F... 1

M. F... 1

M. F... 1

M. F... 2

No. on Roll.	Name.	Con.	Lot.	P. O. Address.
j 202	Alexander, James.....	3 ..	s ½ 10	T..... 2
326	Aylsworth. D. P.....	4 ..	pt 10	F..... 2
301	Ansell, G. W.....	4 ..	pt 1
j 92	Bevens, William.....	2 ..	n e ¼ 17	F..... 3
j 106	Barker, Esau.....	3 ..	s w pt 12	F..... 2
j 244	Brown, David.....	4 ..	w ½ 14	F..... 2
j 342	Buchanan, Daniel.....	5 ..	17	F..... 2
j 343	Bechanan, Leonard.....	5 ..	17	F..... 2
89	Counter, Richard.....	2 ..	n w pt w ½ 18	F..... 3
209	Crow, George.....	3 ..	s e pt 12	T..... 2
257	Carson, Andrew.....	4 ..	10	T..... 2
j 263	Crow, George.....	4 ..	pt 10	F..... 2
269	Chittick, Frank.....	4 ..	pt 10	F..... 2
271	Capstick, W. E.....	4 ..	pt 10	T..... 2
j 277	Capstick, William.....	4 ..	pt 10	F..... 2
280	Collins, William.....	4 ..	pt 10	F..... 2
j 325	Chittick, W. H.....	4 ..	pt 10	F..... 2
j 340	Carrol, Dennis.....	5 ..	s pt 16	F..... 2
j 204	Daw, Henry.....	3 ..	s ½ 11	T..... 2
243	Duffield, Robert.....	4 ..	e ½ 12	F..... 2
j 297	Durand, John.....	4 ..	pt 10	F..... 2
232	Edwards, Charles.....	4 ..	s ½ 18	F..... 3
	English, John.....	4 ..	s pt 17	F..... 3

NORTH DORCHESTER VOTERS' LIST.

No. on Roll.	Name.	Con.	Lot.	P. O. Address.	No. on Roll.
j 71	Foster, Robert	1 ..	s e $\frac{1}{4}$ 15	F..... 3	62
. 119	Fredine, Carl	2 ..	s $\frac{1}{2}$ 10	T..... 2	63
					73
					74
					75
					105
99	Gratrick, Samuel	6 ..	pt n e pt 16	T..... 3	109
					110
					113
					114
j 84	Humphrey, Edward	1 ..	n $\frac{1}{2}$ 18	F..... 3	205
	Humphrey, William	1 ..	n $\frac{1}{2}$ 18	F S..... 3	328
j 200	Hunt, George	3 ..	n $\frac{1}{2}$ 10	F..... 2	
	Hunt, George	3 ..	n $\frac{1}{2}$ 10	F S..... 2	
	Hunter, Paul	3 ..	e pt s $\frac{1}{2}$ 12	F..... 2	
j 253	Hunter, Thomas, sen	4 ..	n w pt 11	F..... 2	
	Hunter, Thomas	4 ..	n w pt 11	F S..... 2	
j 285	Hunt, James	4 ..	pt 10	T..... 2	
	Hayes, Matthew	4 ..	pt 10	F..... 2	
j 345	Hughson, Robert	5 ..	18	T..... 2	88
					210
					221
					226
					236
					237
					238
j 329	Ingram, William	5 ..	w pt 13	F..... 2	255
					290
					336
j 102	Johnston, Simon	2 ..	e $\frac{1}{2}$ 15	F..... 3	
j 220	Jerret, Robert	3 ..	s $\frac{1}{2}$ 16	F..... 3	
j 241	Johnston, Adam	4 ..	n e $\frac{1}{4}$ 15	F..... 2	
j 260	Johnston, James	4 ..	pt 11	F..... 2	
j 327	Johnston, Alexander	5 ..	pt 12	F..... 2	120
					211
					225
					235
					298
j 69	Kennedy, William	1 ..	n e $\frac{1}{4}$ 14	T..... 3	
j 77	Kitchen, John	1 ..	n w $\frac{1}{4}$ 16	T..... 3	
					95
					101
					111
					217
					252
					335
j 65	Linstram, Olof	1 ..	s $\frac{1}{2}$ 12	T..... 1	
j 91	Lovell, William	2 ..	s w $\frac{1}{4}$ 17	T..... 3	
j 234	Little, John	4 ..	n w $\frac{1}{4}$ 17	F..... 2	
j 251	Lester, John R.	4 ..	pt 11	F..... 2	
j 337	Laughin, Barnabas	5 ..	n w pt 16	F..... 2	

NORTH DORCHESTER VOTERS' LIST.

P. O. Address.	No. on Roll.	Name.	Con.	Lot.	P. O. Address.
F..... 3	62	Moore, William.....	1 ..	pt 11	F..... 1
T..... 2	63	Moore, William.....	1 ..	pt 11	F S... 1
	73	Morrison, John.....	1 ..	n 1/2 15	F..... 3
	74	Morrison, William.....	1 ..	n 1/2 15	F..... 3
	75	Morrison, Matthew.....	1 ..	n 1/2 15	F..... 3
T..... 3	105	Miller, J. C.	2 ..	n 1/2 14	F..... 3
	109	Mitchell, Alexander.....	2 ..	n 1/2 12	F..... 2
	110	Mitchell, John.....	2 ..	n 1/2 12	F..... 2
	113	Mitchell, James.....	2 ..	s 1/2 11	F..... 2
	114	Marr, James.....	2 ..	n 1/2 11	F..... 2
F..... 3		Monroe, Daniel ..	3 ..	s 1/2 10	F..... 2
F S... 3	205	Mountain, J. H.....	3 ..	n 1/2 11	F..... 2
F..... 2	328	Monk, L. D.....	5 ..	w pt 12	F..... 2
F S... 2					
F..... 2					
F..... 2					
F..... 2					
T..... 2					
F..... 2					
T..... 2					
	88	McMurray, Samuel.....	2 ..	n 1/2 18	F..... 3
	210	McFarlan, Thomas.....	3 ..	n 1/2 12	F..... 2
	221	McFarlan, John.....	3 ..	w 1/2 17	F..... 3
	226	McFarlan, Robert.....	3 ..	n e 1/4 17	F..... 3
	236	McKay, Donald.....	4 ..	s pt 16	F..... 2
	237	McKay, John.....	4 ..	s pt 16	F..... 2
	238	McKay, William.....	4 ..	s pt 16	F..... 2
F..... 2	255	McMillan, Thomas.....	4 ..	pt 11	F..... 2
	290	McCann, Edward A.	4 ..	pt 10	F..... 2
	336	McKay, William.....	5 ..	15	F..... 2
F..... 3					
F..... 3					
F..... 2					
F..... 2					
F..... 2					
	120	Neilson, Nelson.....	2 ..	s 1/2 10	T..... 2
	211	Neely Thomas.....	3 ..	13	F..... 2
	225	Neely, Thomas, sen.....	3 ..	pt 17 & 18	F..... 3
	235	Neely, George.....	4 ..	n pt 16	F..... 2
	298	Neely Robert.....	4 ..	pt 10	F..... 2
T..... 3					
T..... 3					
	95	O'Neil, R. F.....	2 ..	w 1/2 17	T..... 3
	101	Oliver, Samuel.....	2 ..	s e 1/4 16	T..... 3
	112	Oliver, Noble.....	2 ..	s 1/2 12	T..... 2
T..... 1	217	Ovens Thomas.....	3 ..	n e 1/4 15	F..... 3
T..... 3	252	Ovens, Thomas.....	4 ..	pt 11	F..... 2
F..... 2	335	Orchard, John.....	5 ..	pt 14	F..... 2
F..... 2					
F..... 2					

NORTH DORCHESTER VOTERS' LIST.

No. on Roll.	Name.	Con.	Lot.	P. O. Address.	No. on Roll.
67	Paterson, Thomas	1 ..	pt 13	F..... 3	54
68	Paterson, George	1 ..	pt 13 & 14	F..... 3	55
70	Paterson, Thomas	1 ..	pt 13 & 14	F..... 3	80
76	Payne, William	1 ..	n w ¼ 16	F..... 3	81
78	Payne, W. H.	1 ..	s w ¼ 16	F..... 3	107
332	Pinegar, Richard	5 ..	e pt 14	T..... 2	108
213	Rutledge, Robert	3 ..	s ½ 14	F..... 2	115
222	Ross, James	3 ..	s w ¼ 16	F..... 3	25
223	Ross, David	3 ..	s w ¼ 16	F S.... 3	259
224	Ross, Robert	3 ..	s w ¼ 16	F S.... 3	282
250	Ross, Daniel	4 ..	pt 11	F..... 2	293
278	Rossiter, William	4 ..	pt 10	F..... 2	294
86	Spice, Thomas	1 ..	n ½ 18	F..... 2	341
230	Sutherland, Robert	4 ..	n ½ 18	F..... 3	
231	Sutherland, William	4 ..	n ½ 18	F..... 3	
245	Shields, James H.	4 ..	13	F..... 2	92
247	Stevenson, William	4 ..	12	T..... 2	104
256	Spring, Peter	4 ..	pt 10	F..... 2	111
261	Stevenson, James	4 ..	pt 11	F..... 2	
262	Stevenson, John	4 ..	pt 11	F..... 2	64
291	Smith, William	4 ..	pt 10	T..... 2	339
330	Sutherland, John	5 ..	e pt 13	F..... 2	344
331	Sutherland, Alexander ..	5 ..	w pt 14	F..... 2	
333	Sutherland, Daniel	5 ..	n e pt 14	F..... 2	203
56	Talbott, Freeman	1 ..	n ½ 10	F..... 1	
57	Talbott, E. L.	1 ..	n ½ 10	F S.... 1	94
58	Talbott, Freeman	1 ..	n ½ 10	F S.... 1	208
79	Taylor, Samuel	1 ..	e ½ 16	F..... 3	
82	Telfer, Gilbert	1 ..	s ½ 17	F..... 3	
83	Telfer, William	1 ..	s ½ 17	F..... 3	
96	Teple, Peter	2 ..	n e pt 16	F..... 3	59
98	Teple, Jared	2 ..	pt n e pt 16	F..... 3	
116	Talbott, John	2 ..	n ½ 10	T..... 1	
117	Talbott, William	2 ..	n ½ 10	T..... 1	240
212	Thompson, John	3 ..	n ½ 14	F..... 2	
227	Torrance, William	3 ..	n w ¼ 18	F..... 3	
228	Torrance, John	3 ..	n w ¼ 18	F..... 3	229
279	Tallak, Mark	4 ..	pt 10	F..... 2	

PART II.

92
104
111

64
339
344

203

97

72

94
208

59

240

229

66

NORTH DORCHESTER VOTERS' LIST.

P. O. Address.
 F..... 3
 F..... 3
 F..... 3
 F..... 3
 F..... 3
 T..... 2

 F..... 2
 F..... 3
 F S..... 3
 F S..... 3
 F..... 2
 F..... 2

F..... 3
 F..... 3
 F..... 2
 T..... 2
 F..... 2
 F..... 2
 T..... 2
 F..... 2
 F..... 2
 F..... 2

F..... 1
 F S..... 1
 F S..... 1
 F..... 3
 F..... 3
 F..... 3
 F..... 3
 F..... 3
 T..... 1
 T..... 1
 F..... 2
 F..... 3
 F..... 3
 F..... 2

No. on Roll.	Name.	Con.	Lot.	P. O. Address.
54	Woods, William	1	s ½ 10	F..... 1
55	Woods, Joseph	1	s ½ 10	F S..... 1
80	Wallace, John	1	n ½ 17	F..... 3
81	Wallace, Meredith	1	n ½ 17	F..... 3
107	Wilson, James	2	s ½ 14	F..... 2
108	Wilson, Samuel	2	s ½ 13	F..... 2
115	Woods, Allen	2	n ½ 10	F..... 1
259	Wilson, John	4	pt 11	F..... 2
259	Wilson, James	4	pt 11	F..... 2
282	Webster, John	4	pt 10	F..... 2
293	Webster Henry	4	pt 10	F..... 2
294	Wilson, W. E.	4	pt 10	F..... 2
341	Walker, Alexander	5	n e pt 16	F..... 2

PART II.—Persons entitled to vote at Municipal Elections only.

92	Bevens, Mrs.	2	n e ¼ 17	F..... 3
104	Bagan, William	2	w ½ 15	T..... 3
111	Buchanan, James	2	s ½ 11	F.....
64	Clipperton, James	1	n w ¼ 11	F..... 1
339	Carroll, John	5	s pt 16	F.....
344	Caddy, Thomas	5	18	F.....
203	Daw, Mrs.	3	s ½ 11	F..... 2
97	Ensign, Papenau	2	n ½ w ½ 16	F..... 3
72	Fost., David	1	s w pt 15	F..... 3
94	Horsman, Dennis	2	w ½ 17	F..... 3
208	Hunter, Henry	3	s e pt 12	F..... 2
59	Isaac, J. R.	1	n ½ 12	F..... 1
240	Johnston, Mrs.	4	n e ¼ 15	F..... 2
229	Leslie, Benija	3	n e ¼ 18	F..... 3
66	Morrison, Mrs.	1	n w ¼ 13	F..... 3

NORTH DORCHESTER VOTERS' LIST.

No. on Roll.	Name.	Con.	Lot.	P. O. Address.
87	McKay, Remember....	1 ..	s w ¼ 18	F..... 3
103	McCarty, N. C.....	2 ..	w ½ 15	F..... 3
218	McLeod, John.....	3 ..	s w ¼ 16	F..... 3
289	McCann, Ezekiel.....	4 ..	pt 10	F.....
292	McNiven, Mrs.....	4 ..	pt 10	T..... 2
90	Norsworthy, Mrs.....	2 ..	s w ¼ 17	F..... 3
219	Ovens, Richard.....	3 ..	s ½ 16	F..... 3
100	Sinclair, Mrs.....	2 ..	s e ¼ 16	F..... 3
246	Sage, Nelson.....	4 ..	pt 12	F..... 4
248	Sage, Willard.....	4 ..	pt 12	F..... 6
60	Wilkinson, George.....	2 ..	n e pt 13	F..... 1
118	Wilson, George.....	2 ..	s ½ 10	F..... 3
239	Worth, Mrs.....	4 ..	n w pt 16	F..... 2
249	Wilson, Mrs.....	4 ..	pt 10	F..... 2

PART III.—Persons entitled to vote at the Elections at the Legislative Assembly only.

214	Alexander, Samuel.....	4 ..	12	M F...
215	Alexander, Stephen.....	4 ..	12	M F...
216	Alexander, George.....	4 ..	12	M F...
61	Brayley, Charles.....	1 ..	6	M F...
284	Baker, Richard.....	4 ..	10	M F...
242	Hamilton Andrew.....	4 ..	17	M F... 2
338	Laughin, Thomas.....	5 ..	16	M F... 2
105	Miller, J. C.....	2 ..	14	M F... 3
1147	Nesbitt, N. K.....	4 ..	10	M F... 2
288	Oher, James.....	4 ..	10	M F... 1
299	Payne, Elijah.....	4 ..	10	M F... 2
334	Prentire, J. L.....	5 ..	14	M F... 2
295	St. Clair, Alvey.....	4 ..	10	M F... 2
268	Wilson, Thomas.....	4 ..	11	M. F... 2
283	Webster, Thomas.....	4 ..	10	M. F... 2

Co...
X

PART I.
EL

No. on Roll.
570

437
440
457
467
468
469
569
573
575
578
580
606

271
421
422
423
424
425
426
446
460
461
580
590
591
592
593
734
735
719

NORTH DORCHESTER VOTERS' LIST.

No. on Roll.	Name.	Con.	Lot.	P. O. Address.	No. on Roll.
429	Dundass, J. C.	B ..	pt A & B	F. 9	
430	Dundass, Albert	B ..	pt A & B	F. 9	346 I
441	Dundass, James	B ..	pt 4	F. 9	
442	Dundass, William	B ..	n pt 6	F. 9	
443	Dundass, Richard	B ..	n pt 6	F. 9	
471	Deen, John	B ..	n pt 12 & 13	F. 2	
567	Dakin, Mark	I ..	s w pt 12	F. 8	
558	Dakin, Luke	I ..	s w pt 12	F. 8	572 J
594	Dundass, John N.	I ..	e 1/2 2	F. 9	
595	Dundass, W. P.	I ..	e 1/2 2	F. 9	
597	Dundass, William	I ..	w 1/2 2	T. 9	
598	Dundass, Robert	I ..	w 1/2 2	T. 9	
655	Dakins, William	I ..	pt 12	F. 8	
837	Dunn, J. P.	I ..	pt 12	F. 14	352 j
884	Dibbs, John	I ..	pt 11	F. 15	754
j	581 Empey, William	I ..	n e 1/4 7	F. 9	438
	582 Empey, Adam	I ..	n 1/2 6	F. 9	452
j	583 Empey, Adam	I ..	n 1/2 6	F. 9	571 j
					586 j
					601 j
					602 j
j	427 Fralick, George	B ..	pt 4	F. 9	
j	447 Faulkner, Abner	B ..	n e pt 5	F. 9	
j	457 Faulkerson, Joseph	B ..	w 1/2 9	F. 9	
	459 Fifield, Hiram	B ..	s e 1/4 10	F. 2	432
	470 Forman, John	B ..	pt 12	F. 2	444 j
j	599 Fawlds, Wesley	I ..	e 1/2 1	F. 9	445 j
j	351 Glendinning, William	A ..	w pt 8	F. 9	
j	354 Godwin, Benjamin	A ..	e pt 9	T. 2	
j	588 George, Thomas	I ..	4	T. 9	
j	349 Halpin, J. H.	A ..	s pt 1	T. 9	
j	355 Hampton, Richard	A ..	11 & 12	F. 2	
	419 Halpin, Pat'ick	B ..	pt A & B	F. 9	
j	420 Halpin, Edward	B ..	pt A & B	F. 9	
	433 Harding, William	B ..	pt 4	F. 9	
	435 Hannan, Elijah	B ..	pt 4	F. 9	
j	603 Huntly, Thomas	I ..	n pt A & B	F. 9	
	656 Hayes, Thomas	I ..	12	T. 8	
	662 Hartle, George	I ..	s e pt 14	F. 8	

NORTH DORCHESTER VOTERS' LIST. 15

P. O.
Address.
F..... 9
F..... 9
F..... 9
F..... 9
F..... 9
F..... 2
F..... 8
F..... 8
F..... 9
F..... 9
F..... 9
F..... 8
F..... 14
F..... 15

No. on Roll.	Name.	Con.	Lot.	P. O. Address.
346	Irwin, George.....	A ..	e pt 1	F..... 9

572	Jelly, William.....	I ..	e pt 10	F..... 8
-----	---------------------	------	---------	----------

j 352	Leslie, Simon.....	B ..	8	T..... 2
754	Lane, Thomas.....	I ..	s e pt 12	F..... 8

438	Magee, Charles.....	B ..	pt 4	F..... 9
452	Martin, William.....	B ..	pt 5	F..... 9
571	Morrison, William.....	I ..	s w 1/2 10	F..... 8
586	Mooney, George.....	I ..	e 1/2 5	T..... 9
601	Magee, Isaac.....	I ..	n w pt B	T..... 9
602	Magee, Edward.....	I ..	n w pt B	T..... 9

j 432	McKinzie, Rowland.....	B ..	pt 4	F..... 9
444	McNiven, Angus.....	B ..	4	F..... 9
j 445	McNiven, Hugh.....	B ..	4	F..... 9

806	Newell, Robert.....	B ..	pt 4	F..... 13
-----	---------------------	------	------	-----------

j 350	Pack, Joseph.....	A ..	2	T..... 9
428	Perley, Allen.....	B ..	pt 4	T..... 9
j 431	Pierson, William.....	B ..	pt 4	F..... 9
	Palmer, David.....	A ..	w pt 1	T..... 9

j 439	Rath, Matthew.....	B ..	pt 4	F..... 9
584	Rowse, James H.....	I ..	w 1/2 5	F..... 9

NORTH DORCHESTER VOTERS' LIST.

No. on Roll.	Name.	Con.	Lot.	P. O. Address.
353	Smith, Jacob.....	A ..	pt 9	T..... 2
434	Strowbridge, Lawrence....	B ..	pt 4	T..... 9
436	Skinner, William.....	B ..	pt 4	F..... 9
450	Sharp, Isaiah.....	B ..	pt 6	F..... 9
554	Small, Charles.....	B ..	7	F..... 9
563	Sharen, William.....	B ..	pt 11	T..... 2
603	Sharp, Caleb.....	I ..	s w $\frac{1}{4}$ B	F..... 9
604	Shannon, John.....	I ..	s e pt A	F..... 9
j	448 Taylor, Albert.....	B ..	pt 5	T..... 9
	449 Taylor, James.....	B ..	pt 5	T..... 9
	728 Topham, Peter.....	I ..	pt 12	F..... 8
j	579 Uglow, William.....	I ..	s e pt 7	F..... 9
j	464 Whittaker, George.....	B ..	e pt 11	F.....
	465 Whittaker, David.....	B ..	e pt 11	F S..... 2
j	576 Wallis, Kidman.....	I ..	w $\frac{1}{2}$ 8	F..... 9
j	577 Wallis, Walter.....	I ..	e $\frac{1}{2}$ 8	F..... 9

PART II.—Persons entitled to vote at Municipal Elections only.

552	Andersen, John.....	I ..	pt 11	F..... 15
587	Atkins, John.....	I ..	5	F..... 10
462	Budden, George.....	B ..	n pt 11	F.....
466	Bennett, Mrs.....	B ..	s pt 11	F..... 2
554	Bratt, George.....	I ..	pt 11	F..... 17
550	Blair, James.....	I ..	pt 11	F..... 15
551	Beattie, William.....	I ..	pt 11	F..... 20
348	Chambers, William.....	A ..	s pt 1	F.....
596	Dundass, Mrs.....	I ..	w $\frac{1}{2}$ 2	F..... 2

NORTH DORCHESTER VOTERS' LIST.

17

P. O.
Address.
T..... 2
T..... 9
F..... 9
F..... 9
F..... 9
T..... 2
F..... 9
F..... 9

No. on Roll.	Name.	Con.	Lot.	P. O. Address.
574	Eagan, James.....	I ..	e pt 9	F.....

565	Frank, Thomas.....	I ..	pt 12	F.....
-----	--------------------	------	-------	--------

347	Garner, Charles.....	A ..	pt 1	F.....
-----	----------------------	------	------	--------

T..... 9
T..... 9
F..... 8

600	Magee, Mrs.....	I ..	n w pt B	F..... 9
-----	-----------------	------	----------	----------

F..... 9

549	Ray, William.....	I ..	pt 1	T..... 20
-----	-------------------	------	------	-----------

F.....
F S..... 2
F..... 9
F..... 9

359	Swabb, William.....	B ..	w 1/2 9	F.....
585	Sifton, Charles.....	I ..	e 1/2 5	F..... 3

455	Vincent Edward.....	B ..	e 1/2 9	F.....
-----	---------------------	------	---------	--------

ns only.

F..... 15
F..... 10

PART III.—Persons entitled to vote at Elections for the Legislative Assembly only.

Morrison, Thomas.....	I ..	5	M F....
-----------------------	------	---	---------

T.....
T..... 2
F..... 17
T..... 15
T..... 20

435	Ross, Daniel.....	B ..	7	M F.... 9
-----	-------------------	------	---	-----------

..... 4

POLLING SUB-DIVISION No. 4,

Comprising Lots 13 to 24, both inclusive, in Concessions A, B and No. 1, South of the River Thames.

—:0:—

PART I.—Persons entitled to vote at both Municipal Elections and Elections to the Legislative Assembly.

No. on Roll.	Name.	Con.	Lot.	P. O. Address.
j 539	Abbott, Benjamin.....	I ..	s w pt n 1/2 12	F..... 2
j 542	Aylsworth, R. P.....	I ..	n w pt 17	F..... 2
j 543	Aylsworth, W. N.....	I ..	n e pt 17	F..... 2
367	Baker, Jesse.....	A ..	pt 17	F..... 2
375	Baker, John.....	A ..	pt 17	T..... 2
387	Buck, J. B.....	A ..	e pt 21	F..... 2
j 417	Barnard, Luther.....	B ..	n pt s 1/2 24	F..... 6
j 418	Barnard, Albert.....	I ..	e pt 24	F..... 6
j 474	Budden, Stephen.....	B ..	pt 13	F..... 2
j 475	Banks, Osborn.....	B ..	s e pt 13	F..... 2
j 476	Banks, Richard.....	B ..	s e pt 13	T..... 2
j 477	Banks, William.....	B ..	e pt 13	F..... 2
j 484	Birch, H. W.....	B ..	n e 1/4 18	F..... 2
489	Ball, William.....	B ..	pt 18	F..... 2
j 494	Barry, David.....	B ..	n w pt 18	F..... 2
j 513	Brownlie, Andrew.....	I ..	n 1/2 24	F..... 6
j 521	Boyce, Truman.....	I ..	w 1/2 22	T..... 6
j 541	Bell, John, jun.....	I ..	n w pt 18	F..... 2
542	Bell, John.....	B ..	c pt 18	T..... 2
653	Banks, W. G.....	I ..	s 1/2 13	F..... 8
369	Collier, David.....	A ..	pt 17	T..... 2
380	Chittick, George.....	A ..	pt 17	F..... 2
j 381	Chittick, Francis.....	A ..	pt 17	F..... 2
j 388	Cartwright, James P.....	A ..	w pt 21	F..... 2
j 389	Cartwright, W. A.....	A ..	w pt 21	F S..... 2
j 480	Cave, William.....	B ..	n pt 16	F..... 2
514	Court, John.....	I ..	s w pt 24	F..... 6
j 515	Court, William.....	I ..	s w pt 24	F..... 6
j 719	Court, Samuel.....	I ..	s w 1/4 20	F..... 11
357	Densham, William.....	A ..	s pt 16	F..... 2
486	Dunn, John.....	B ..	s 1/2 17	F..... 2

No. on Roll.

511
512

365
518

399
400
401
528

487
506
507
508
519

37
39
41
49
51
51

NORTH DORCHESTER VOTERS' LIST. 19

No. on Roll.	Name.	Con.	Lot.	P. O. Address.
511	Edwards, William	B ..	n w pt 22	F..... 6
512	Edwards, Walter	B ..	n w pt 22	F..... 6
365	Fordyce, George.....	A ..	pt 17	F..... 2
518	Fuller, George.....	I ..	n 1/2 23	T..... 6
399	Gilmour, Andrew.....	A ..	23	F..... 6
400	Gilmour, John.....	B ..	s e pt 22	F..... 6
401	Gilmour, David.....	B ..	23	F..... 6
528	Gilmour, James.....	I ..	w pt 21	F..... 6
487	Hayes, James	B ..	s pt n 1/2 17	F..... 2
506	Harris, John.....	B ..	s pt 21	T..... 2
507	Harris, Henry.....	B ..	s pt 21	T..... 2
508	Harris, George.....	B ..	s w 1/4 21	F..... 2
519	Holt, John.....	B ..	s pt 16	T..... 2
378	Johnston, William.....	A ..	pt 17	F..... 2
390	James, J. A	A ..	e pt 22	F..... 6
415	Jackson, William.....	B ..	n pt 24	F..... 6
496	Judge, James.....	B ..	n w pt 18	T..... 2
516	Jackson, John.....	I ..	n 1/2 23	F..... 6
517	Jackson, David.....	I ..	n 1/2 23	F..... 6
416	Knott, John.....	B ..	n pt 24	T..... 6
397	Leith, Marcus.....	A ..	pt 23	T..... 6
398	Leith, Alexander.....	A ..	pt 23	T..... 6
501	Lewis, William.....	B ..	s w pt 20	T..... 2
532	Lane, J. B.....	I ..	s 1/2 18	F..... 2
533	Lane, N. J.....	I ..	e 1/2 19	F..... 2
534	Lane, J. H.....	B ..	s pt 19	F..... 2
535	Lane, W. B.....	I ..	s w 1/4 17	F..... 2

NORTH DORCHESTER VOTERS' LIST.

No. on Roll.	Name.	Con.	Lot.	P. O. Address.
361	Mitchell, Joseph.....	A ..		
364	Morish, Penelope	A ..	pt 17	F..... 2
372	Monrow, Daniel.....	A ..	pt 17	F..... 2
386	Maybe, Orlow.....	A ..	pt 17	T..... 2
411	Myrick, Levi.....	A ..	20	F..... 2
525	Morehouse, Charles.....	I ..	pt 24	F..... 6
531	Madole, Burtan.....	I ..	n e pt 22	T..... 6
536	Madole, David.....	B ..	e 1/2 23	F..... 6
			s pt 19	T..... 2
411	McMulin, George.....	A ..		
478	McLean, Hugh.....	B ..	pt 24	T..... 6
479	McLean, Robert.....	B ..	e 1/2 15	F..... 2
481	McDonald, James.....	B ..	w 1/2 15	F..... 2
672	McNiven, Angus.....	I ..	n e pt 17	F..... 2
673	McNiven, James.....	I ..	s w pt 16	F..... 2
			s w pt 16	F..... 2
376	O'Neil, William.....	A ..	pt 17	T..... 2
382	O'Neil, W. H.....	A ..	pt 18	T..... 2
395	Piggott, Henry.....	A ..	pt 23	F..... 6
402	Rowatt, Archibald.....	A ..		
509	Rolph, James.....	B ..	n e pt 24	F..... 6
510	Rolph, Solomon.....	B ..	s w 1/4 22	F..... 6
524	Riddler, William.....	I ..	s w 1/4 22	T..... 6
			s w pt 22	F..... 6
359	Smith, Edward.....	A ..	pt 17	F..... 2
360	Smith, James.....	A ..	pt 17	F..... 2
363	Sweet, Nathan.....	A ..	pt 17	F..... 2
366	Snively, David.....	A ..	pt 17	F..... 2
472	Steele, John.....	B ..	pt 17	F..... 2
473	Steele, Robert.....	B ..	pt 13	F..... 2
	Stevenson, John.....	B ..	pt 13	F..... 2
	Stevenson, James.....	R ..	14	T..... 2
491	Smith, Alford.....	E ..	14	T..... 2
492	Smith, William.....	B ..	s pt 18	F..... 2
497	Smith, Melvin.....	B ..	pt 18	F..... 2
499	Stronghill, Bryant.....	B ..	n e pt 19	F..... 2
503	Smith, Peter.....	B ..	n pt 20	F..... 2
504	Smith, Aaron.....	B ..	n w pt 20	F..... 2
537	Sharen, Richard.....	I ..	n w pt 20	F.S.... 2
540	Smith, Philip.....	I ..	19	T..... 2
544	Smith, Delbert.....	I ..	n pt 18	T..... 2
545	Strathdee, George.....	I ..	n pt 16	F..... 2
546	Strathdee, James.....	I ..	s pt 15	F..... 2
256	Spring, Peter.....	I ..	s w pt 14	F..... 8
			s e 1/4 16	F..... 2

NORTH DORCHESTER VOTERS' LIST.

No. on Roll.	Name.	Con.	Lot.	P. O. Address.
526	Morehouse, Jeremiah....	I ..	n e pt 22	F..... 6
371	McMurray, Mrs.....	A ..	pt 17	F..... 2
407	O'Dell, F. A.....	B ..	pt 24	F..... 6
483	O'Brine	B ..	n w ¼ 17	F..... 6
383	Partlo, William	A ..	n w ¼ 18	F..... 10
405	Piggott, Mrs.....	A ..	pt 24	F..... 6
374	Richardson, Thomas....	A ..	pt 17	F..... ..
547	Sage, Frank.....	I ..	n pt 13	F..... 6
414	Wilson, Joseph.....	B ..	pt 24	F..... 6
520	Wilsie, Marshall.....	I ..	w - 22	F..... 17

PART III.—Persons entitled to vote at Elections for the Legislative Assembly only.

529	Ball, Emanuel.....	I ..	21	M. F... 6
413	Carroll, John.....	A ..	24	M. F... 6
403	Ford, William.....	A ..	24	M. F... 6
502	Graham, Joseph.....	B ..	18	M. F... ..
412	Harrison, Thomas.....	A ..	24	M. F... 6
488	Hayes, James.....	B ..	17	M. F... 2
356	Johnston, George.....	A ..	17	M. F... 2
538	Orchard, John.....	I ..	18	M. F... 2
384	Smith, John.....	A ..	17	M. F... 2
392	Shaddick, William.....	A ..	22	M. F... 6
490	Thompson, Robert....	B ..	17	M. F... 2
393	Waddell, William.....	A ..	22	M. F... 6
482	Watkins, Joseph.....	B ..	17	M. F... 2

POLLING SUB-DIVISION No. 5,

Comprising Lots 19 to 24, both inclusive, in Concessions Nos. 2, 3, 4, 5 and 6, South of the River Thames.

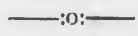

PART I.—Persons entitled to vote at both Municipal Elections and Elections to the Legislative Assembly.

P. O. Address.
22 F..... 6
7 F..... 2
4 F..... 6
7 F..... 6
3 F..... 10
4 F..... 6
F.....
F..... 6
F..... 6
F..... 17
e Legislative
M. F... 6
M. F... 6
M. F... 6
M. F...
M. F... 6
M. F... 2
M. F... 2
M. F... 2
M. F... 6
f. F... 2

Table with columns: No. on Roll, Name, Con., Lot, P. O. Address. Rows include voters like Abbott, John; Beattie, Edward; Beattie, James; Beattie, J. P.; Beattie, Charles; Barton, George; Barton, Warren; Brown, Archibald; Brown, Neil; Brown, Neil; Brown, John; Brown, Dugal; Blanchard, John; Bain, George; Campbell, Colin; Campbell, Neil; Court, Samuel; Campbell, William; Campbell, William; Campbell, Daniel; Campbell, Colin; Collard, Marshall; Collard, William; Campbell, Malcolm; Campbell, Duncan; Carnell, John; Dibb, James; Dibb, Richard; Dibb, John; Donald, James.

NORTH DORCHESTER VOTERS' LIST.

No. on Roll.	Name.	Con.	Lot.	P. O. Address.
1109	Eddy, E. A.....	6 ..	pt 24	T..... 17
j 872	Farquhar, Charles.....	4 ..	se ¼ 21	F..... 11
873	Farquhar, John.....	4 ..	sw ¼ 21	F..... 11
874	Farquhar, John.....	4 ..	sw ¼ 21	F S..... 11
j 881	Finch, John.....	4 ..	s ½ 23	F..... 17
j 1086	Fitchett, James.....	6 ..	le ½ 22	F..... 17
j 1088	Fitchett, Ransom.....	6 ..	e ½ 23	F..... 17
j 1084	Groat, Edward.....	6 ..	21	F..... 11
j 1085	Groat, William.....	6 ..	21	F..... 11
970	Hazen, Mark.....	5 ..	pt 19	F..... 11
1095	Hill, William.....	6 ..	pt 24	T..... 17
1107	Hutchinson, William ..	6 ..	pt 24	T..... 17
1135	Hall, John.....	6 ..	pt 24	F..... 17
1140	Henry, William.....	6 ..	pt 24	F..... 17
j 682	Jeffrey, Andrew.....	2 ..	e ½ 20	F..... 6
j 695	Jackson, Sidney.....	2 ..	s ½ 24	F..... 15
696	Jackson, Frank.....	2 ..	s ½ 24	F S..... 15
j 860	Jackson, Henry.....	4 ..	s pt 19	F..... 11
j 1102	James, J. G.....	6 ..	pt 24	F..... 17
1101	Kindre, Lewis.....	6 ..	pt 24	F..... 17
861	Lavine, Frank.....	4 ..	pt 19	F..... 11
1121	Lewis, J. O.....	6 ..	pt 24	T..... 17
j 973	Marsh, Elgin.....	5 ..	pt 19	F..... 11
j 981	Moore, William.....	5 ..	ne pt 22	F..... 11
j 1078	Marsh, W. R.....	6 ..	ne pt 19	F..... 11
1104	Moore, William.....	6 ..	pt 24	F..... 17
1111	Manning, Gabriel.....	6 ..	pt 24	F..... 17
1124	Mohr, William.....	6 ..	pt 24	T..... 17

LIST.

NORTH DORCHESTER VOTERS' LIST.

25

P. O.
Address.
T..... 17

F..... 11
F..... 11
F S..... 11
F..... 17
F..... 17
F..... 17

F..... 11
F..... 11

F..... 11
T..... 17
T..... 17
F..... 17
F..... 17

F..... 6
F..... 15
F S..... 15
F..... 11
F..... 17

F..... 17

F..... 11
T..... 17

F..... 11
F..... 11
F..... 11
F..... 17
F..... 17
F..... 17
T..... 17

No on Roll.	Name	Con.	Lot.	P. O. Address.
680	McFarland, Donald.....	2 ..	19	F..... 2
692	McClelland, R. J.....	2 ..	s w pt 23	F..... 15
702	McClelland, James	3 ..	pt 24	F..... 15
703	McClelland, John.....	3 ..	pt 24	F..... 15
711	McVicar, John.....	3 ..	s 1/2 21	F..... 15
712	McVicar, Archibald ..	3 ..	s 1/2 21	F..... 11
713	McCallum, Neil.....	3 ..	w 1/2 20	F..... 11
714	McCallum, Neil.....	3 ..	w 1/2 20	F..... 11
715	McCallum, John.....	3 ..	w 1/2 20	F..... 11
716	McCallum, Hugh.....	3 ..	w 1/2 20	F..... 11
717	McCallum, Duncan....	3 ..	e 1/2 20	F..... 11
720	McCallum, Angus.....	3 ..	19	F..... 11
868	McCallum, Daniel.....	4 ..	n 1/2 21	F..... 11
869	McCallum, Neil.....	4 ..	n 1/2 21	F..... 11
870	McCallum, Angus.....	4 ..	n 1/2 21	F..... 11
871	McCallum, Archibald..	5 ..	s e 1/2 20	T..... 11
872	McClellan, James.....	4 ..	pt 24	F..... 15
885	McClellan, John.....	4 ..	s 1/4 24	F..... 17
974	McMurray, Levi.....	5 ..	pt 19	F..... 11
1091	McKellar, Donald.....	6 ..	pt 24	F..... 17
1092	McKellar, George.....	6 ..	pt 24	F..... 17
1099	McCallum, Hugh.....	6 ..	pt 24	F..... 17
1127	McPhail, James.....	6 ..	pt 25	F..... 17
988	Orr, J. W.....	5 ..	s w pt 22	F..... 17
693	Passmore, George.....	2 ..	n pt 23	F..... 15
978	Rogers, Edward.....	5 ..	n e 1/4 20	F..... 11
987	Rogers, Albert.....	5 ..	n w 1/4 22	F..... 17
705	Shields, James.....	3 ..	n e pt 23	F..... 15
706	Shields, Charles.....	3 ..	n e pt 23	F..... 15
707	Shields, W. H.....	3 ..	n e pt 23	F..... 15
863	Swales, Bartholomew..	4 ..	n pt 19	F..... 11
883	Sanderson, Samuel....	4 ..	n pt 24	F..... 15
1083	Shane, James.....	6 ..	s 1/2 20	F..... 11
1094	Skelding, Charles.....	6 ..	pt 24	F..... 17
1112	Sinclair, Peter.....	6 ..	pt 24	F..... 17
1128	Stewart, Alexander....	6 ..	pt 24	F..... 17

NORTH DORCHESTER VOTERS' LIST.

No. on Roll.	Name.	Con.	Lot.	P. O. Address.
j 683	Thompson, David.....	2 ..	w ½ 20	F..... 6
686	Thompson, William....	2 ..	w ½ 20	F..... 6
j 687	Thompson, James.....	2 ..	s pt 22	F..... 15
j 688	Thompson, William....	3 ..	s pt 22	F..... 15
j 689	Thompson, G. R.....	2 ..	n w ¼ 22	F..... 15
j 693	Thompson, Robert....	2 ..	s pt 22	F..... 15
862	Topham, J. H.....	4 ..	n pt 24	F..... 15
971	Tooley, Richard.....	5 ..	c pt 19	F..... 11
j 1080	Taylor, David.....	6 ..	s e pt 19	F..... 11
1143	Taylor, Colin.....	6 ..	s pt 19	T..... 11
			pt 24	T..... 17
699	Walker, David.....	3 ..		
700	Walker, Samuel.....	3 ..	s w pt 24	F..... 15
701	Walker, David.....	3 ..	s w pt 24	F..... 15
879	Willsie, Oliver.....	4 ..	s w pt 24	F..... 15
j 1089	Willsie, M. E.....	6 ..	s w pt 22	F..... 17
1115	Willsie, Isaac.....	6 ..	n pt 24	F..... 17
j 1138	Weldon, J. H.....	6 ..	pt 24	F..... 17
1139	Wright, Charles.....	6 ..	pt 24	F..... 17
j 1141	Walker, Thomas.....	6 ..	pt 24	F..... 17
			pt 24	T..... 17
j 1081	York, Gustus.....	6 ..		
j 1082	York, Hiram.....	6 ..	n w pt 19	F..... 11
			n ½ 20	F..... 11

PART II.—Persons entitled to vote at Municipal Elections only.

1098	Abbott, Mrs.....	6 ..	pt 24	F..... 17
989	Brown, Archibald....	5 ..		
993	Booth, Mrs.....	5 ..	n w ¼ 23	F..... 17
1133	Bendle, John.....	6 ..	e pt 24	F..... 17
			pt 24	F..... 17
1093	Collie, William.....	6 ..		
1100	Curruthers, John....	6 ..	pt 24	F..... 17
1118	Charles, John.....	6 ..	pt 24	F..... 17
1142	Campbell, Duncan....	6 ..	pt 24	T..... 17
	Collard, Edison.....	5 ..	pt 24	F..... 17
			s e ¼ 22	F.....
708	Dodd, Andrew.....	3 ..		
877	Dobb, J. in G.....	4 ..	e ½ 22	F..... 15
878	Dobb, Daniel.....	4 ..	n w ¼ 22	F..... 4
1120	Dyer, Ameer.....	0 ..	s w ¼ 22	F..... 17
1146	Dyer, William.....	6 ..	pt 24	F..... 17
			pt 24	F..... 17

NORTH DORCHESTER VOTERS' LIST.

P. O.
Address.
F..... 6
F..... 6
F..... 15
F..... 15
F..... 15
F..... 15
F..... 11
F..... 11
T..... 11
T..... 17

No. on Roll.	Name.	Con.	Lot.	P. O. Address.
1079	Francis, George.....	6 ..	s pt 19	F..... 11
1006	Foster, Mrs.....	6 ..	pt 24	F..... 17
1129	Ferguson, Mrs.....	6 ..	pt 24	F..... 17
1132	Kindre, Mrs.....	..	pt 24	F..... 17
1122	Longfield, George.....	6 ..	pt 24	F.....
694	Manning, Charles.....	2 ..	s pt n ½ 24	F..... 15
698	Manning, G. R.....	3 ..	pt 24	F..... 15
972	Marsh, Mrs.....	5 ..	pt 19	F..... 11
1124	Mohr, Philip.....	6 ..	pt 24	F..... 17
720	McVicar, Mrs.....	3 ..	s ½ 21	F..... 15
1096	McGrath, John.....	6 ..	pt 24	F..... 17
1103	McClary, John.....	6 ..	pt 24	F..... 17
1108	McNiven, Robert.....	6 ..	pt 24	F..... 17
1144	McPherson, Robert.....	6 ..	pt 24	F..... 17
1145	McPherson, J.....	6 ..	pt 24	F..... 17
1119	Nugent, Thomas.....	6 ..	pt 24	F.....
1136	Nugent, W. T.....	6 ..	pt 24	F..... 17
718	Pickle, Wilmot.....	3 ..	n ½ 21	F.....
1105	Strathen, John.....	6 ..	pt 24	F..... 17
1126	Taylor, John.....	6 ..	pt 24	F..... 17
1131	Tibbets, Mrs.....	6 ..	pt 24	F..... 17
994	Venning, Andrew.....	5 ..	s w pt 24	F..... 17
995	Venning, A. W.....	5 ..	s w ¼ 24	F..... 17
1087	Willsie, G. W.....	6 ..	w ½ 22	F..... 17
1125	Willsie, Mr.....	6 ..	pt 24	F..... 17

F..... 15
F..... 15
F..... 15
F..... 17
F..... 17
F..... 17
F..... 17
F..... 17
T..... 17

F..... 11
F..... 11

ections only.

F..... 17

F..... 17
F..... 17
F..... 17

F..... 17
F..... 17
T..... 17
F..... 17
F.....

F..... 15
F..... 4
F..... 17
F..... 17
F..... 17

PART III.—Persons entitled to vote at Elections for the Legislative Assembly only.

985	Brown, Hugh.....	6 ..	23	M. F... 17
1117	Brown, J. A.....	6 ..	24	M. F... 17
109	Hackney, Benjamin....	6 ..	24	M. F... 17
969	Ruckle, Charles.....	5 ..	19	M. F... 11
1113	Sinclair, Archibald.....	6 ..	24	M. F... 17
1116	Scott, E. E.....	6 ..	24	M. F... 17
977	Watcher, George.....	5 ..	19	M. F... 11

NORTH DORCHESTER VOTERS' LIST.

POLLING SUB-DIVISION, No. 6,

Comprising Lots 13 to 18, both inclusive, in Concessions 2, 3, 4, 5 and 6, South of the River Thames.

—:O:—

PART I.—Persons entitled to vote at both Municipal Elections and Elections to the Legislative Assembly.

No. on Roll.	Name.	Con.	Lot.	P. O. Address.
j 961	Abbott, Edwin.....	5 ..	s ½ 16	F..... 14
1076	Abbott, William.....	6 ..	n pt 18	F..... 11
653	Banks, W. G.....	2 ..	n e ¼ 13	F..... 8
726	Brunskill, Thomas	3 ..	s e pt 17	F..... 11
855	Brodie, Alex. A.....	4 ..	s ½ 18	F..... 11
j 932	Barons, Henry	5 ..	n w pt 13	F..... 14
j 1070	Barr, William	6 ..	n w pt 16	T..... 14
	Brodie, William.....	4 ..	s ½ 18	F S..... 11
657	Coates, William.....	2 ..	s e ¼ 13	F..... 8
j 725	Collard, Joseph	3 ..	s w pt 17	T..... 11
j 728	Campbell, Colin J.....	3 ..	s ½ 15	F..... 8
j 729	Campbell, Daniel.....	3 ..	s ½ 15	F..... 8
j 730	Campbell, Colin	3 ..	s pt n ½ 15	F..... 8
j 731	Campbell, Daniel.....	3 ..	s pt n ½ 15	F..... 8
j 733	Crandall, John	3 ..	n ½ 16	T..... 8
j 734	Campbell, David.....	3 ..	n pt 15	F..... 8
j 741	Case, Joseph	3 ..	n pt 15	F..... 8
j 851	Cooper, Lewis.....	4 ..	n ½ 14	T..... 8
j 948	Calhoun, Samuel.....	5 ..	n e ¼ 17	F..... 11
j 1059	Cline, Seth.....	6 ..	13	F..... 14
			s pt 13	F..... 14
j 724	Demaray, David	3 ..	e pt 18	F..... 11
j 837	Dunn, John P.....	4 ..	n ½ 13 & 14	F..... 14
j 924	Doan, Thomas.....	5 ..	pt 13	F..... 14
	Demaray, Charles.....	3 ..	e pt 18	F S..... 11

NORTH DORCHESTER VOTERS' LIST.

	No. on Roll.	Name.	Con.	Lot.	P. O. Address.
j	672	McNiven, Angus.....	2 ..	n ½ 17	F..... 2
j	673	McNiven, James.....	2 ..	n ½ 17	F..... 2
j	677	McNiven, Angus.....	2 ..	18	F..... 2
j	678	McNiven, Archibald ...	2 ..	18	F..... 2
j	679	McNiven, William.....	2 ..	18	F..... 2
j	727	McCallum, John.....	3 ..	s ½ 16	F..... 11
	737	McCallum, James.....	3 ..	s ½ 14	F..... 8
	844	McCallum, Peter.....	4 ..	s pt 15	F..... 11
	845	McCallum, Angus.....	4 ..	s pt 15	F S..... 11
j	846	McCallum, James.....	4 ..	s pt 15	F..... 11
	858	McCallum, John.....	4 ..	pt 18	F..... 11
j	965	McMurry, Morris.....	5 ..	n e pt 18	F..... 11
j	849	Northcott, John.....	4 ..	n w pt 16	T..... 11
	660	Spring, Daniel.....	2 ..	pt 14	F..... 8
j	661	Spring, Daniel.....	2 ..	s w pt 14	F..... 8
j	665	Strathdee, John.....	2 ..	n pt 15	T..... 8
j	666	Strathdee, William.....	2 ..	n pt 15	T..... 8
j	667	Spring, Edward.....	2 ..	n e pt 16	F..... 8
j	723	Stanly, George.....	3 ..	s w pt 18	F..... 11
	742	Spence, Thomas.....	3 ..	n w pt 13	F..... 8
j	743	Spence, N. J.....	3 ..	n w pt 13	F..... 8
	958	Secord, Adam.....	5 ..	s and e pt 15	F..... 14
j	959	Secord, Solomon.....	5 ..	s pt 15	T..... 14
j	960	Secord, William.....	5 ..	e pt 15	T..... 14
	1070	Sheldon, Chancy.....	6 ..	n w pt 18	T..... 11
	950	Simpson, J. A.....	6 ..	pt 13	T..... 14
	738	Topham, Peter.....	3 ..	n ½ 14.	F..... 8
j	739	Topham, Washington...	3 ..	n ½ 14	T..... 8
j	740	Topham, Wellington...	3 ..	n ½ 14	T..... 8
	957	Venning, Andrew.....	5 ..	pt 14	T..... 14
	670	Wallace, Cornelius....	2 ..	n w pt 16	T..... 8
j	671	Wallace, Cornelius, jr. ...	2 ..	n w pt 16	T..... 8
j	722	Watcher, William.....	3 ..	n pt 18	F..... 11
	853	Ward, Peter.....	4 ..	n ½ 18	F..... 11
j	854	Ward, Jefferson.....	4 ..	n ½ 18	T..... 11
	947	White, Charles.....	5 ..	n e pt 13	T..... 14
	835	York, William S.....	5 ..	n e pt 13	F..... 14
j	964	York, Dennis.....	5 ..	s pt 17	F..... 11
	967	Yokam, Jesse.....	5 ..	pt 18	T..... 14
1063	York, William.....	6 ..	15	F..... 11	
1065	York, Frederick.....	6 ..	15	F S..... 14	

NGRTH DORCHESTER VOTERS' LIST.

PART II.—Persons entitled to vote at Municipal Elections only.

No. on Roll.	Name.	Con.	Lot.	P. O. Address.
848	Demaray, Phineas	4 ..	16	F.....
859	Dunham, Samuel.....	4 ..	pt 18	F.....
962	Hunter, Mrs.....	5 ..	n e pt 15	F..... 11
943	Johnson, Reuben	5 ..	pt 13	F..... 14
674	McNiven, Donald	2 ..	n 1/2 17	F.....
	McMurray, Mrs.	4 ..	pt 18	F.....
953	McKee, Mrs.	5 ..	13	T.....
1057	McVicar, John	6 ..	s w pt 17	F..... 14
732	Scott, Alexander.....	3 ..	n 1/2 16	F.....
949	Wallace, Mrs.....	5 ..	13	F.....
	York, Stephen	3 ..	17	F.....

PART III.—Persons entitled to vote at Elections for the Legislative Assembly only.

	Connor, James..	3 ..	17	M F....
720	Deo, Charles	3 ..	18	M F....
843	Greenless, William.....	4 ..	13	M F....
842	Herrington, Thomas ...	4 ..	13	M F....
975	Hunter, John	4 ..	18	M F....
	Jelly, William.....	3 ..	13	M F....
736	McMillan, Archibald...	3 ..	14	M F.... 8
857	McMurray, E. A.	4 ..	18	M F.... 11
954	McKee, Thomas.....	5 ..	13	M F.... 14
841	McKee, Joseph.....	4 ..	13	M F.... 14
976	Watcher, Maitland.....	3 ..	18	M F.... 11

P. O. Address.
 F..... 2
 F..... 2
 F..... 2
 F..... 2
 F..... 2
 F..... 11
 F..... 8
 F..... 11
 F S..... 11
 F..... 11
 F..... 11
 F..... 11
 T..... 11
 F..... 8
 F..... 8
 T..... 8
 T..... 8
 F..... 8
 F..... 11
 F..... 8
 F..... 8
 F..... 14
 T..... 14
 T..... 14
 T..... 11
 T..... 14
 F..... 8
 T..... 8
 T..... 8
 T..... 14
 T..... 8
 T..... 8
 F..... 11
 F..... 11
 T..... 11
 T..... 14
 F..... 14
 F..... 11
 T..... 14
 F..... 11
 F S..... 14

NORTH DORCHESTER VOTERS' LIST.

POLLING SUB-DIVISION No. 7,

Comprising Lots 7 to 12, both inclusive, in Concessions 2, 3, 4, 5 and 6, South of the River Thames.

—:O:—

PART I.—Persons entitled to vote at both Municipal Elections and Elections to the Legislative Assembly.

No. on Roll.	Name.	Con.	Lot.	P. O. Address.
636	Allen, Peter	2 ..	n e $\frac{1}{4}$ 8	F..... 9
648	Amoss, William	2 ..	s w pt 11	F..... 8
649	Anderson, Alexander ...	4 ..	s $\frac{1}{2}$ 19	T..... 14
935	Abbott, Philip.....	5 ..	w pt 12	T..... 14
1053	Adams, Samuel	6 ..	12	F..... 14
639	Barr, Samuel.....	2 ..	s $\frac{1}{2}$ 8	F..... 8
643	Beacham, William	2 ..	w $\frac{1}{2}$ 9	T..... 9
649	Barr, John	2 ..	s w pt 12	F..... 8
919	Bowen, William	5 ..	n $\frac{1}{2}$ 9	F..... 14
920	Bowen, Justus.....	5 ..	n $\frac{1}{2}$ 9	F..... 14
921	Barr, Robert.....	5 ..	s $\frac{1}{2}$ 9	F..... 14
932	Barons, Henry	5 ..	n e pt 12	F..... 14
933	Barons, Henry J.....	5 ..	n e pt 12	F S.... 14
938	Pankle, William	5 ..	pt 12	F..... 14
1048	Barr, Allen.....	6 ..	11	F..... 14
630	Connor, Charles	2 ..	n w $\frac{1}{4}$ 8	T..... 8
645	Cornish, Thomas.....	2 ..	n $\frac{1}{2}$ s $\frac{1}{2}$ 7	F..... 9
770	Chilton, Thomas	2 ..	s e $\frac{1}{4}$ 10	T..... 8
771	Cornish, T. J.....	3 ..	e $\frac{1}{2}$ 7	F..... 13
771	Cornish, Martin	3 ..	e $\frac{1}{2}$ 7	F S.... 13
772	Cornish, Daniel P.....	5 ..	e $\frac{1}{2}$ 7	F S.... 13
822	Cornish, J. W.....	4 ..	n e $\frac{1}{4}$ 8	F..... 13
939	Chalk, William.....	5 ..	12	F..... 14
655	Dakins, William.....	2 ..	n pt 12	T..... 8
757	Demaray, Samuel.....	3 ..	s $\frac{1}{2}$ 10	F..... 8
758	Demaray, Samuel, jr...	3 ..	s $\frac{1}{2}$ 10	F..... 8
837	Dunn, J. P.....	4 ..	n w pt 12	F..... 14

No. on Roll.

747

748

769

819

917

922

936

937

1042

1043

1044

1046

1050

1045

646

647

763

1037

946

63

74

82

82

82

91

92

93

105

75

104

105

NORTH DORCHESTER VOTERS' LIST.

ons 2, 3, 4, 5

Elections and

P. O. Address. F..... 9 F..... 8 T..... 14 T..... 14 F..... 14

No. on Roll.	Name.	Con.	Lot.	P. O. Address.
747	Fulkinson, Tice.....	2 ..	pt 12	T..... 8
748	Forester, Henry.....	2 ..	pt 12	T..... 8
769	Flemming, George.....	3 ..	w 1/2 7	F..... 13
819	Frank, Joseph.....	4 ..	s pt 7	F..... 14
917	Fawlds, William.....	5 ..	s 1/2 8	F..... 14
922	Ferguson, Colin.....	5 ..	pt n pt 10	F..... 14
936	Frost, William.....	5 ..	pt 12	F..... 14
937	Facey, Robert.....	5 ..	pt 12	F..... 14
1042	Faulds, George.....	6 ..	9	F..... 14
1043	Faulds, Andrew.....	6 ..	9	F..... 14
1044	Faulds, James.....	6 ..	se 1/2 8	r..... 14
1046	Ferguson, Daniel.....	6 ..	e 1/2 pt 10	F..... 14
1050	Facey, Joseph.....	6 ..	s pt 12	T..... 14
1045	Fitzpatrick, Hugh.....	6 ..	n w pt 8	F..... 14

F..... 8 T..... 9 F..... 8 F..... 14 F..... 14 F..... 14 F..... 14 F S..... 14 F..... 14 F..... 14

T..... 8 F..... 9 T..... 8 F..... 13 F S..... 13 F..... 13 F..... 13 F..... 14

T..... 8 F..... 8 F..... 8 F..... 14

646	Gibson, George.....	2 ..	n w 1/4 10	F..... 8*
647	Gibson, John.....	2 ..	n w 1/4 10	T..... 8
763	Gee, James.....	3 ..	w 1/2 9	T..... 8
1037	Gilbert, James.....	6 ..	se pt 7	F..... 16
946	Harding, Fred.....	5 ..	12	T..... 14
635	Johnston, Robert.....	2 ..	n 1/2 7	F S..... 9
	Jelly, W. H.....	3 ..	s pt 12	F..... 8
744	Jelly, Richard.....	3 ..	s pt 12	T..... 8
820	Jenkins, John.....	4 ..	n pt 7	F..... 13
821	Jenkins, John.....	4 ..	n pt 7	F..... 13
829	Jackson, Alorzo.....	4 ..	e 1/2 10	F..... 14
912	Johnston, Charles.....	5 ..	w pt 7	F..... 14
913	Johnston, William.....	5 ..	w pt 7	F..... 14
929	Jackson, James.....	5 ..	n 1/2 11	F..... 14
930	Jackson, Oswell.....	5 ..	n 1/2 11	F..... 14
1056	Johnston, William.....	6 ..	12	F..... 14
752	Kelsoe, James.....	3 ..	pt 12	F..... 8
1040	Keeslor, Jacob.....	6 ..	s pt 8	F..... 16
1052	Kingswell, Philip.....	6 ..	pt 12	T..... 14

NORTH DORCHESTER VOTERS' LIST.

No. on Roll.	Name.	Con.	Lot.	P. O. Address.
j 754	Lane, Thomas	3 ..	pt 12	F..... 8
755	Leah Edward..	2 ..	pt 12	T..... 8
j 756	Lane, Reuben.....	3 ..	s ½ 11	F..... 8
j 911	Lucas, Daniel.....	5 ..	w pt e ½ 7	F..... 14
j 928	Law, Alexander.....	5 ..	s w ¼ 10	T..... 14
j 1039	Laur, George.....	6 ..	n pt 7	F..... 16
	Lewis, Edwin.....	6 ..	pt 12	F..... 14
745	Moaks, John.....	3 ..	12	F..... 8
j 746	Moaks, James.....	2 ..	pt 12	F..... 8
753	Moir, James.....	3 ..	pt 12	F..... 8
j 834	Morris, Nassau.....	4 ..	pt 11 & 12	F..... 14
1049	Malpass, Alford.....	6 ..	11	T..... 14
793	Niff, J. A.....	5 ..	12	F..... 14
j 918	O'Neil, Hilliard.....	5 ..	s ½ 11	F..... 14
j 940	Orser, Jeremiah.....	5 ..	pt 12	F..... 14
j 657	Pyatt, James.....	2 ..	s w pt n ½ 12	T..... 8
751	Porter, Freeman.....	3 ..	12	T..... 8
j 832	Pyatt, James.....	4 ..	s w ¼ 10	F..... 14
/ 931	Pyatt, Simeon.....	5 ..	n ½ 11	T..... 14
632	Rogerson, William.....	2 ..	s pt 7	F..... 8
j 633	Rogerson, Henry.....	2 ..	s pt 7	FS..... 8
j 768	Rowse, John.....	3 ..	n ½ 8	F..... 8
j 833	Rodway, Thomas.....	4 ..	pt 11	F..... 14
j 641	Scott, William.....	2 ..	pt 10 & 11	F..... 8
650	Sims, William.....	2 ..	12	T..... 8
749	Spring, David.....	2 ..	12	T..... 8
j 764	Sweet, Shelden.....	3 ..	e ½ 9	T..... 8

No.
Roll

76

82

82

82

83

83

83

91

91

92

92

92

104

105

743

743

743

743

743

743

743

1055

1055

1055

1055

1055

1055

1055

1055

1055

1055

1055

1055

1055

1055

1055

1055

1055

1055

1055

1055

1055

1055

1055

1055

1055

1055

1055

1055

1055

1055

1055

1055

1055

1055

1055

1055

1055

1055

1055

1055

1055

1055

1055

NORTH DORCHESTER VOTERS' LIST.

P. O.
Address.

No. on Roll.	Name.	Con.	Lot.	P. O. Address.
j 765	Sweet, Orlow.....	3 ..	e 1/2 9	T..... 8
j 824	Sadler, William.....	4 ..	sw 1/4 8	F..... 13
j 823	Smith, James.....	4 ..	nw 1/4 8	F..... 14
j 826	Smith, William.....	4 ..	n 1/2 9	F..... 14
j 830	Scott, Thomas.....	4 ..	nw 1/4 10	F..... 14
j 831	Sadler, John.....	4 ..	ne 1/4 11	F..... 8
j 914	Sadler, Robert.....	5 ..	ne 1/4 8	F..... 14
j 915	Sadler, Thomas.....	5 ..	nw 1/4 8	F..... 14
j 916	Sadler, Clark.....	5 ..	nw 1/4 8	F..... 14
j 923	Smith, Enoch.....	5 ..	se pt 10	F..... 14
j 925	Sharp, Thomas.....	5 ..	n pt 10	F..... 14
j 926	Sharp, Benjamin.....	5 ..	n pt 10	F..... 14
1041	Smith, Oscar.....	6 ..	s pt 9	T..... 14
1054	Simmons, Albert.....	6 ..	12	T..... 14
743	Spence, N. J.....	2 ..	se pt n 1/2 11	F..... 8

j 1055 Thomas, Richard..... 6 .. pt 12 F..... 14

j 759 Venning, Richard..... 3 .. n 1/2 10 & 11 F..... 8
 760 Venning, John..... 3 .. n 1/2 10 & 11 F S... 9
 761 Venning, George..... 3 .. n 1/2 10 & 11 F S... 8
 762 Venning, Richard..... 3 .. n 1/2 10 & 11 F S... 3
 j 766 Venning, John..... 3 .. s 1/2 8 F..... 8

j 942 White, Isaac..... 5 .. 12 T..... 14
 1047 Warren, Hugh..... 6 .. w 1/2 10 T..... 14

j 835 York, W. S..... 4 .. s 1/2 12 F..... 14

36 NORTH DORCHESTER VOTERS' LIST.

PART II.—Persons entitled to vote at Municipal Elections only.

No. on Roll.	Name.	Con.	Lot.	P. O. Address.
1057	Dundass, Mrs.....	5 ..	pt 12	F..... 10
934	Evans, John.....	5 ..	w pt 12	F..... 17
642	Graham, William.....	2 ..	w pt 9	F.....
637	Ivy, Mary Ann.....	2 ..	n w ¼ 8	F..... 9
634	Johnston, Mrs.....	2 ..	n ½ 7	F..... 9
644	Lane, Mrs.....	2 ..	s e ¼ 10	F..... 8
652	Manning, J. G.....	2 ..	n e pt 11	F.....
995	Morton, Mrs.....	5 ..	pt 12	F..... 4
1038	McCradie, Wilson.....	6 ..	n pt 7	F..... 18
654	Ward, Rufus.....	2 ..	n pt 12	F.....
927	York, Stephen.....	5 ..	s w ¼ 10	F..... 14

PART III.—Persons entitled to vote at the Elections to the Legislative Assembly only.

638	Clifford, Thomas.....	2 ..	8	M F.... 9
750	Foster, James.....	2 ..	12	M F....
827	Mitchell, H. G.....	4 ..	9	M F.... 14
823	McCallum, Gilbert.....	4 ..	8	M F.... 13
836	Pyatt, John.....	4 ..	12	M F.... 14

Compt

PART

No. on Roll.
j 62
j 62
102

62
j 80
j 100
j 100
27

61
j 80
81
90
102
102

100
100
100
102
102

79
j 79
80

POLLING SUB-DIVISION No. 8,

Comprising Lots A and B, and Nos. 1, 2, 3, 4, 5 and 6, in Concessions 2, 3, 4, 5 and 6, South of the River Thames.

—:O:—

PART I.—Persons entitled to vote at both Municipal Elections and Elections to the Legislative Assembly.

No. on Roll.	Name.	Con.	Lot.	P. O. Address.
j 627	Atkins, Richard	2 ..	n ½ 5	F..... 9
j 628	Allison, William.....	2 ..	e ½ 6	F..... 9
1022	Andrew, J. H.....	6 ..	pt 3	F..... 16
626	Brady, John.....	2 ..	s w pt 5	F..... 9
j 805	Brady, Norman.....	2 ..	s w pt 5	F..... 9
805	Boyer, James.....	4 ..	2	T..... 13
j 1001	Bowey, John.....	6 ..	w pt B	F..... 16
j 1002	Bowey, George.....	6 ..	w pt B	T..... 16
270	Burdick, I. N.....	3 ..	n ½ 6	F..... 2
619	Craik, James.....	2 ..	pt s pt 3	F..... 9
j 809	Clement, Daniel.....	4 ..	n ½ 3	F..... 13
810	Clement, John.....	4 ..	n ½ 3	F. S... 13
900	Cook, Silas.....	5 ..	s ½ n ½ 4	F..... 16
1017	Cade, Calvin.....	6 ..	pt 3	T..... 16
j 1027	Cook, Benjamin.....	6 ..	s w pt 3	F..... 16
1005	Dafoe, John.....	6 ..	s w ¼ 2	F..... 16
1006	Dafoe, George.....	6 ..	s w ¼ 2	F. S... 16
j 1007	Dafoe, E. H.....	6 ..	n e ¼ 2	F..... 16
1024	Demaray, Richard.....	6 ..	pt 4	F..... 16
1032	Degroat, Jonathan.....	5 ..	s pt 4	F..... 16
797	Eyers, Thomas.....	3 ..	n pt A	F..... 13
j 798	Eyers, Henry S.....	4 ..	n pt A	F..... 13
890	Everet, Alexander.....	6 ..	s e pt 1	T..... 13

NORTH DORCHESTER VOTERS' LIST.

No. on Roll.	Name.	Con.	Lot.	P. O. Address.
1026	Furney, John.....	6 ..	pt 4	F..... 16
j	623	George, Edwin.....	2 ..	n pt 4 F..... 9
j	624	George, Henry.....	2 ..	s pt 4 F..... 9
j	625	George, Charles.....	2 ..	s pt 4 F.S.... 9
j	888	Goff, Abraham.....	5 ..	B T..... 13
j	893	Groat, Daniel.....	5 ..	s w ¼ 2 F..... 16
	902	Goble, Daniel.....	5 ..	s ½ 4 F..... 16
	903	Goble, George.....	5 ..	s ½ 4 F.S.... 16
	610	Huntley, Arthur.....	2 ..	pt A & B T..... 9
	613	Howe, R. J.....	2 ..	n e pt 1 F..... 9
	789	Howe, J. W.....	3 ..	n pt 1 F..... 13
	790	Howe, Charles A.....	3 ..	n pt 1 F.S.... 13
	791	Howe, Franklin.....	3 ..	n pt 1 F.S.... 13
	792	Howe, Fred.....	3 ..	n pt 1 F.S.... 13
	795	Hicks, John.....	3 ..	n pt B T..... 13
	799	Hopkins, H. P.....	4 ..	A F..... 13
	800	Hopkins, F. B.....	4 ..	A F..... 13
	1028	Herron, Henry.....	6 ..	pt 4 F..... 16
	892	Johnston, John.....	5 ..	s e ¼ 2 F..... 16
	988	Jolliffe, J. A.....	6 ..	e pt A F..... 16
	1012	Johnston, W. H.....	6 ..	n e ¼ 3 F..... 16
	1021	Jolliffe, James.....	6 ..	pt 3 F..... 16
	1029	Johnson, Lawrance....	6 ..	n ½ 5 F..... 16
	1011	Keaney, J. A.....	6 ..	pt 3 F..... 16
	778	Longfield, John.....	3 ..	s ½ 4 F..... 13
	781	Longfield, C. W.....	3 ..	n e pt 5 T..... 15
	785	Longfield, David.....	3 ..	s ½ n ½ 3 & 4 F..... 13
	791	Lucus, S. J.....	5 ..	s ½ 1 T..... 13
	895	Lucus, Silas.....	5 ..	s ½ 3 F..... 16
	896	Lucus, J. W.....	5 ..	s ½ 3 F.S.... 16

NORTH DORCHESTER VOTERS' LIST.

P. O.
Address.

... 16
... 9
... 9
... 9
... 13
... 16
... 16
... 16

... 9
... 9
... 13
... 13
... 13
... 13
... 13
... 13
... 13
... 16

... 16
... 16
... 16
... 16
... 16

... 13
... 15
... 13
... 13
... 16
... 16

No. on Roll.	Name.	Con.	Lot.	P. O. Address.
j 618	Marwood, John	2 ..	s w ¼ 3	F..... 9
779	Miller, Minar ²	3 ..	n ½ s ½ 3	T..... 13
j 811	Morris, John	4 ..	s ½ 4	F..... 13
812	Morris, Samuel	4 ..	4	T..... 13
i 813	Morris, Joseph.....	4 ..	n ½ 4	F..... 13
j 905	Morrison, John	5 ..	n w pt 4	F..... 16
1020	Mathews, William	6 ..	pt 3	T..... 16
j 1025	Miller, Theodore.....	6 ..	pt 4	F..... 16
j 614	McClary, Patrick	2 ..	s pt 1	F..... 9
784	McKinzie, Angus.	3 ..	s e pt 4	T..... 13
i 787	McVicar, Duncan	3 ..	2	F..... 13
788	McVicar, Firley	3 ..	n e pt 3	F..... 13
796	McLachlin, Duncan....	3 ..	s pt B	F..... 13
897	McCallum, John	5 ..	n pt 3	F..... 16
1016	McCallum, Angus.	6 ..	pt 3	F..... 16
1018	McLaughlin, John	6 ..	pt 3	F..... 16
i 793	Noad, Cranswick.....	3 ..	s pt 1	F..... 13
j 802	Newell, J. R.	4 ..	pt 1 & 2	F..... 13
806	Newell, Robert	4 ..	s w ¼ 2	F..... 13
i 807	Newell, W. G.	4 ..	s ½ 3	F..... 13
j 1033	Nigh, Valentine	6 ..	s ½ 5	F..... 16.
i 612	Phelps, Othneil	2 ..	s pt B	F..... 9
786	Parsons, Henry.....	3 ..	s pt 3	F..... 13
j 815	Parsons, George	4 ..	s e pt 5	F..... 13
908	Parsons, Thomas	5 ..	n ½ 5	F..... 13
909	Parsons, Robert.....	5 ..	n ½ 5	F S..... 13
910	Parsons, Walter	5 ..	n ½ 5	F S..... 13
1000	Pullin, Andrew	6 ..	pt A & B	F..... 16
1013	Pike, George	6 ..	n w pt 2	F..... 16
j 1034	Pullin, Alford	6 ..	s e ¼ 6	T..... 16
i 611	Robinson, Elijah.....	2 ..	s w pt B	F..... 9
615	Rath, Joseph	2 ..	n pt 2	F..... 9
j 616	Rath, Henry	2 ..	s pt 3	F..... 9

NORTH DORCHESTER VOTERS' LIST.

No. on Roll.	Name.	Con.	Lot.	P. O. Address.
816	Rossitor, Arman	4 ..	n 1/2 5	F..... 13
818	Rickard, William	4 ..	s 1/2 6	F..... 13
907	Rickard, Philip H	5 ..	w 1/2 2	F..... 14
1004	Roe, William	5 ..	s e 1/4 6	F..... 16
1036	Ryle, Albert	6 ..		T..... 16
607	Shannon, Michael	2 ..	n pt A & B	F..... 9
608	Shannon, Michael	2 ..	n pt A & B	F..... 9
609	Shannon, Thomas	2 ..	n pt A & B	F..... 9
620	Stevens, Stephen	2 ..	n pt 3	F..... 9
621	Stevens, Edmond	2 ..	n pt 3	F S..... 9
773	Steele, John	3 ..	s w pt 5	F..... 13
774	Steele, David	4 ..	n e 1/4 6	F..... 13
775	Steele, William	4 ..	n w 1/4 6	F..... 13
776	Steele, Archibald	3 ..	s w pt 5	F..... 13
777	Steele, Alexander	3 ..	s w pt 5	F..... 13
801	Smith, James	4 ..	pt A	F..... 13
804	Shedrick, Walter	4 ..	2	T..... 13
901	Smith, Joseph	5 ..	n e pt 4	T..... 13
904	Smith, Murray	5 ..	s 1/2 5	F..... 16
1003	Swartout, John	6 ..	e 1/2 1	F..... 16
1008	Smith, Thomas	6 ..	n w pt 3	F..... 16
1009	Smith, G. E.	6 ..	pt 3	F..... 16
1014	Smith, Hiram	6 ..	pt 4	F..... 16
894	Tocker, John	5 ..	n e pt 2	F. 13
808	Wright, James	4 ..	n 1/2 2	F 13
889	Whitcraft, Jacob	5 ..	n 1/2 1	F 13
1010	Whaley, Lyman	6 ..	s pt 2 & 3	F..... 16
1015	Willie, Henry	6 ..	pt 3	F..... 16
1030	Wilson, Wesley	6 ..	5	T..... 16

NORTH DORCHESTER VOTERS' LIST. 41

PART II.—Persons entitled to vote at Municipal Elections only.

No. on Roll.	Name.	Con.	Lot.	P. O. Address.
629	Allison, Sarah	2 ..	w ½ 6	F..... 9
887	Caldridge, Joseph	5 ..	B	F..... 10
1019	Degroat, Mrs	6 ..	pt 3	F..... 16
783	Flemming, Mrs	3 ..		
997	Jolliffe, Richard	6 ..	e ½ A	F..... 16
617	Kernohan, William.....	3 ..	s w pt 5	F.....
780	Longfield, Mrs	3 ..	n pt 4	F..... 9
803	McCollock, John	4 ..	pt e pt 2	F..... 13
898	McCallum, Mrs	5 ..	pt 3	F..... 16
999	McRoberts, Mrs.....	6 ..	n pt A & B	F.....
886	O'Mara, Thomas	5 ..	e pt A	F..... 10
735	Pullin, Richard.....	6 ..	w ½ 6	T..... 16
817	Rickard, Mrs.....	4 ..	s ½ 6	F..... 14
794	Stone, William	3 ..	s pt A	F.....

PART III.—Persons entitled to vote at Elections for the Legislative Assembly only.

622	Burdan, George	2 ..	4	M F... 9
899	Burns, John.....	5 ..	3	M F... 16
814	Capstick, Joseph	4 ..	4	M F... 13
1023	Knott, Stephen	6 ..	pt 3	M F... 16
782	Longfield, Frank	3 ..	4	M F... 13
906	Morrison, John.....	5 ..	4	M F... 16
1031	Smuck, John	6 ..	5	M F... 16

Total number of persons qualified to act as Jurors are (507) five hundred and seven.

NORTH DORCHESTER VOTERS' LIST.

I, D. P. Aylsworth, Clerk of the Municipality of North Dorchester, in the County of Middlesex, do hereby certify that parts one and three of the within list constitute a correct list for the year 1889, of all persons appearing by the last revised Assessment Roll of the said Municipality to be entitled to vote at Elections for members of the Legislative Assembly, and that parts one and two constitute a correct list for the said year, of all persons appearing by the said Roll to be entitled to vote at Municipal Elections in said Municipality. And that a copy of such list was first posted up in my office at North Dorchester on the 3rd day of July, and I hereby call upon all electors to examine the said list; and if any omissions or other errors are perceived therein to take immediate proceedings to have the said errors corrected according to law.

D. P. AYLSWORTH,

Clerk of North Dorchester,

Dorchester Station Post Office.

Dated this 3rd day of July, 1889.

Q440ND0N0:8X7V54 OE

the
list
last
elec-
con-
l to
copy
day
any
s to

0940ND0ND0Q:8K7V54 OE

