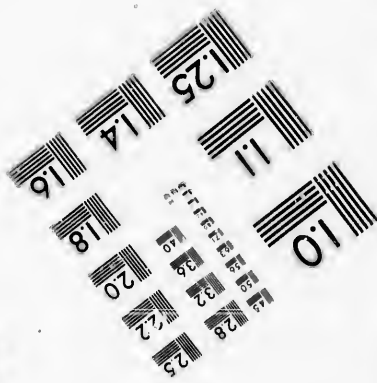
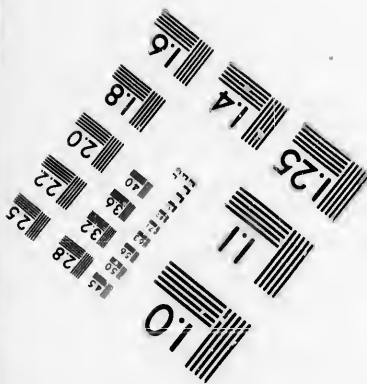
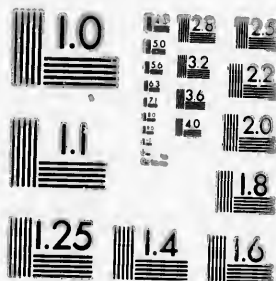

**IMAGE EVALUATION
TEST TARGET (MT-3)**



**Photographic
Sciences
Corporation**

23 WEST MAIN STREET
WEBSTER, N.Y. 14580
(716) 872-4503

1.0
1.25
1.5
1.8
2.0
2.2
2.5
2.8
3.2
3.6
4.0
4.5
5.0
5.6
6.3
7.1
8.0
9.0
10.0
11.2
12.5
14.0
16.0
18.0
20.0
22.5
25.0
28.0
32.0
36.0
40.0
45.0
50.0
56.0
63.0
71.0
80.0
90.0
100.0

**CIHM/ICMH
Microfiche
Series.**

**CIHM/ICMH
Collection de
microfiches.**



Canadian Institute for Historical Microreproductions / Institut canadien de microreproductions historiques

1.0
1.25
1.5
1.8
2.0
2.2
2.5
2.8
3.2
3.6
4.0
4.5
5.0
5.6
6.3
7.1
8.0
9.0
10.0
11.2
12.5
14.0
16.0
18.0
20.0
22.5
25.0
28.0
32.0
36.0
40.0
45.0
50.0
56.0
63.0
71.0
80.0
90.0
100.0

© 1986

Technical and Bibliographic Notes/Notes techniques et bibliographiques

The Institute has attempted to obtain the best original copy available for filming. Features of this copy which may be bibliographically unique, which may alter any of the images in the reproduction, or which may significantly change the usual method of filming, are checked below.

L'Institut a microfilmé le meilleur exemplaire qu'il lui a été possible de se procurer. Les détails de cet exemplaire qui sont peut-être uniques du point de vue bibliographique, qui peuvent modifier une image reproduite, ou qui peuvent exiger une modification dans la méthode normale de filmage sont indiqués ci-dessous.

- | | |
|--|--|
| <input type="checkbox"/> Coloured covers/
Couverture de couleur | <input type="checkbox"/> Coloured pages/
Pages de couleur |
| <input type="checkbox"/> Covers damaged/
Couverture endommagée | <input type="checkbox"/> Pages damaged/
Pages endommagées |
| <input type="checkbox"/> Covers restored and/or laminated/
Couverture restaurée et/ou pelliculée | <input type="checkbox"/> Pages restored and/or laminated/
Pages restaurées et/ou pelliculées |
| <input type="checkbox"/> Cover title missing/
Le titre de couverture manque | <input checked="" type="checkbox"/> Pages discoloured, stained or foxed/
Pages décolorées, tachetées ou piquées |
| <input type="checkbox"/> Coloured maps/
Cartes géographiques en couleur | <input checked="" type="checkbox"/> Pages detached/
Pages détachées |
| <input type="checkbox"/> Coloured ink (i.e. other than blue or black)/
Encre de couleur (i.e. autre que bleue ou noire) | <input checked="" type="checkbox"/> Showthrough/
Transparence |
| <input type="checkbox"/> Coloured plates and/or illustrations/
Planches et/ou illustrations en couleur | <input type="checkbox"/> Quality of print varies/
Qualité inégale de l'impression |
| <input checked="" type="checkbox"/> Bound with other material/
Relié avec d'autres documents | <input type="checkbox"/> Includes supplementary material/
Comprend du matériel supplémentaire |
| <input type="checkbox"/> Tight binding may cause shadows or distortion
along interior margin/
La reliure serrée peut causer de l'ombre ou de la
distorsion le long de la marge intérieure | <input type="checkbox"/> Only edition available/
Seule édition disponible |
| <input type="checkbox"/> Blank leaves added during restoration may
appear within the text. Whenever possible, these
have been omitted from filming/
Il se peut que certaines pages blanches ajoutées
lors d'une restauration apparaissent dans le texte,
mais, lorsque cela était possible, ces pages n'ont
pas été filmées. | <input type="checkbox"/> Pages wholly or partially obscured by errata
slips, tissues, etc., have been refilmed to
ensure the best possible image/
Les pages totalement ou partiellement
obscurcies par un feuillet d'errata, une pelure,
etc., ont été filmées à nouveau de façon à
obtenir la meilleure image possible. |
| <input type="checkbox"/> Additional comments:/
Commentaires supplémentaires: | |

This item is filmed at the reduction ratio checked below/
Ce document est filmé au taux de réduction indiqué ci-dessous.

10X	12X	14X	16X	18X	20X	22X	24X	26X	28X	30X	32X
						/					

The copy filmed here has been reproduced thanks to the generosity of:

Seminary of Quebec
Library

The images appearing here are the best quality possible considering the condition and legibility of the original copy and in keeping with the filming contract specifications.

Original copies in printed paper covers are filmed beginning with the front cover and ending on the last page with a printed or illustrated impression, or the back cover when appropriate. All other original copies are filmed beginning on the first page with a printed or illustrated impression, and ending on the last page with a printed or illustrated impression.

The last recorded frame on each microfiche shall contain the symbol \rightarrow (meaning "CONTINUED"), or the symbol ∇ (meaning "END"), whichever applies.

Maps, plates, charts, etc., may be filmed at different reduction ratios. Those too large to be entirely included in one exposure are filmed beginning in the upper left hand corner, left to right and top to bottom, as many frames as required. The following diagrams illustrate the method:

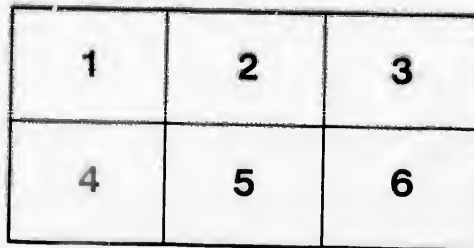
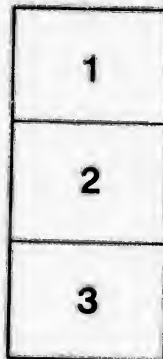
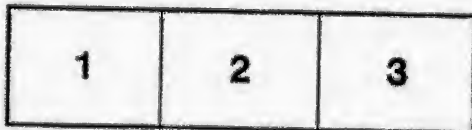

L'exemplaire filmé fut reproduit grâce à la générosité de:

Séminaire de Québec
Bibliothèque

Les images suivantes ont été reproduites avec le plus grand soin, compte tenu de la condition et de la netteté de l'exemplaire filmé, et en conformité avec les conditions du contrat de filmage.

Les exemplaires originaux dont la couverture en papier est imprimée sont filmés en commençant par le premier plat et en terminant soit par la dernière page qui comporte une empreinte d'impression ou d'illustration, soit par le second plat, selon le cas. Tous les autres exemplaires originaux sont filmés en commençant par la première page qui comporte une empreinte d'impression ou d'illustration et en terminant par la dernière page qui comporte une telle empreinte.

Un des symboles suivants apparaîtra sur la dernière image de chaque microfiche, selon le cas: le symbole \rightarrow signifie "A SUIVRE", le symbole ∇ signifie "FIN".

Les cartes, planches, tableaux, etc., peuvent être filmés à des taux de réduction différents. Lorsque le document est trop grand pour être reproduit en un seul cliché, il est filmé à partir de l'angle supérieur gauche, de gauche à droite, et de haut en bas, en prenant le nombre d'images nécessaire. Les diagrammes suivants illustrent la méthode.

aire
détails
ues du
modifier
ger une
filmage

es

errata
to

pelure,
on à

32X

Contributions aux différentes œuvres

1888.

PROPAGATION DE LA FOI.

RECETTE GÉNÉRALE.

Balance en mains de 1887.....	\$ 83.40
Arrérages de 1887.....	4 29
Contributions de l'année.....	460.14
Intérêts sur dépôt.....	0.26
Don de Mr le Ch. Cloutier (par testament)	50.00
Surplus des contributions, années précéd.	164.29

Total..... \$ 762.38

DÉPENSE GÉNÉRALE.

Annales, fret, etc.....	\$ 46.41
Impressions de reçus.....	2.00
Frais de port,.....	0.99
Aide aux curés et missionnaires pauvres..	675.00

Total..... \$ 724.40

RÉSUMÉ.

Total de la Recette.....	\$ 762.38
Total de la Dépense.....	724.40

Balance en mains, janvier 1889.. \$ 37.98

DÉTAIL DE LA RECETTE.

Par les contributions.

<i>Arrérages de 1887.</i>	1888.	
St Eusèbe, Cabano \$ 2.00	Trois-Pistoles.....	\$ 68.26
Cap Chat..... 1.29	Rimouski *.....	45.33
St Godefroi..... 1.00	Bic.....	33.00
	Métis.....	30.00
\$ 4.29	Carleton.....	27.00
	Ste Flavie.....	23.25

* Y compris Grand Séminaire \$ 1.00, Petit Séminaire, prêtres et élèves \$ 5.33.

Ile Verte.....	23.01	Port Daniel.....	3.15
St Arsène.....	20.50	Caplan.....	3.00
Cacouna.....	20.00	Cap d'Espoir.....	3.00
St Fabien.....	20.00	Grande Rivière...	2.50
St Anaclet.....	14.20	St Gabriel.....	2.50
St Jos. de Lepage	12.48	St Epiphane.....	2.45
St Simon.....	12.05	New Port.....	2.15
Matane.....	12.00	Paspébiac.....	2.00
St Eloi.....	12.00	Méchins.....	2.00
Assomption McN.	10.75	St Ls. du Ha! ha!	2.00
St Luce.....	8.00	Douglastown.....	1.50
St Rose.....	6.60	St Jean de Dieu..	1.39
St Angèle.....	5.72	Mont Louis.....	1.00
St Mathieu.....	5.00	St Modeste.....	1.00
Pointe-au-Père...	5.00	Fabos.....	1.00
St Clément.....	4.40	Rev. J.E. Pelletier	0.50
N. D. du Sacré-Cr	4.00	Rev. Lamontagne	0.45
N. D. du Lac.....	4.00		
St Paul de la Cx.	3.30		
N. D. des 7 Doul.	3.30		
			<u>\$ 460.14</u>

N'ont rien fourni :

St François Xavier, 3 ans,	Cap des Rosiers, 5 ans,
St Hubert, 3 ans,	Gaspé, 3 ans,
St Cyprien,	St Pierre de Malbaie, 4 ans,
Ste Françoise,	St Gge de Malbaie, 4 ans,
Ste Blandine,	Percé, 5 ans,
St Valerien, 2 ans,	St Godefroi, 2 ans,
St Donat,	St Bonaventure,
St Damase,	Cascapédiac, 5 ans,
Ste Félicité,	Maria.
Grosses Roches,	St Jean l'Evangeliste,
Cap Chat,	Ristigouche, 5 ans.
St Anne des Monts,	St Alexis, 3 ans.
Rivière au-Renard, 2 ans,	Amqui, 2 ans,
Anse-au Griffon, 5 ans,	St Laurent.

DÉTAIL DES DÉPENSES.

pour allocations aux curés et missionnaires

Aux curés de

N. D. des Sept Douleurs.....	\$ 40 00
St Paul de la Croix.....	40.00
St Moïse.....	40.00
St Damase.....	40.00
St Honoré.....	30.00
St François et St Hubert.....	30.00
Mont Louis.....	30.00
Ste Blandine.....	30.00
St Albert.....	20.00
	<hr/>
	\$ 300.00

Aux missionnaires de

St Laurent.....	\$ 80.00
St Benoit Labre, etc.....	60.00
St Edouard des Méchins.....	50.00
St Eusèbe, Cabano.....	40.00
Cloridorme, etc.....	30.00
St Marcellin.....	25.00
Packington [St Benoit, abbé].....	25.00
St Luc.....	20.00
St Isidore.....	20.00
Chemin du Lac.....	15.00
St Louis de Gonzague.....	10.00
	<hr/>
	\$ 375.00
Total des allocations.....	675.00

ST FRANÇOIS DE SALES.

RECETTE GÉNÉRALE.

Arrérages	\$	13 87
Contributions de l'année.....		635.85
Intérêts sur dépôt.....		0 10
Total.....	\$	649.82

DÉPENSE GÉNÉRALE.

Déficit de 1887.....	\$	26.96
A Mgr. à-compte de visite pastorale.....		30.00
Transport des Stes Huiles.....		5 78
Frais d'impression de reçus.....		2.00
Frais de port et enregistrement.....		0.75
Fret d'ornements		0.50
Vases sacrés.....		38.00
Œuvre des tabernacles.....		10.00
Façon de vingt-sept ornements chez les R. S. de Charité, à-compte.....		170.00
Secours au Séminaire.....		100.00
" aux paroisses et missions pour bi- bliothèques, écoles, etc.....		200.00
" aux paroisses et missions pour églises, écoles.....		65.00
Total.....	\$	648.99

RÉSUMÉ.

Recette totale.....	\$	649.82
Dépense totale.....		648 99

Balance en mains janvier 1889...\$ 0.83

DÉTAIL DE LA RECETTE.

<i>Arrérages de 1887.</i>		1888.
Ste Françoise.....\$	8.00	Bic\$ 56.00
St Godefroi.....	5.87	Paspébiac..... 52.00
		Rimouski *..... 48.20
	\$ 13.87	Ile Verte..... 36.40

* Y compris Grand Séminaire \$ 1.00.
Petit Séminaire, prêtres et élèves \$ 4.50.

Carleton.....\$	31.00	St Ulric.....	8.00
St Bonaventure...	25.00	Cacouna.....	7.47
Métis	25.00	St Jean de D'eu.,	5.90
St Anaclel.....	23.00	St Clément.....	5.78
St Fabien.....	22.00	St Paul de la Cx.	5.00
Caplan	21.25	Cap Chat.....	5.00
Trois-Pistoles	19.90	Cap d'Espoir.....	5.00
St Arsène.....	19.00	Port Daniel	4.40
N. D. du Sacré Cr	18.20	St Ls. du Ha! ha!	4.00
St Gabriel.....	18.00	St Moïse.....	3.50
St Donat.....	17.00	Pointe-au-Père	3.00
St Simon.....	15.50	Méchins.....	3.00
Ste Flavie.....	14.10	Gde Rivière, 2 ans	2.50
Ste Luce.....	12.75	Ste Rose.....	2.40
St Modeste.....	12.50	Mont Louis.....	1.20
St Mathieu.....	12.00	Tabos	1.00
Ste Angèle.....	11.40	N. D. des 7 Doul.	0.60
N. D. du Lac.....	10.00	Cloridorme	0.45
Matane	10.00	Rév. Lamontagne	0.10
Amqui.....	10.00		
Assomption McN.	9.30		\$ 635.85
St Eloi, 2 ans...	9.05		
St Jos. de Lepage	9.00		

N'ont rien fourni :

St Moïse, 2 ans,	Gaspé, 4 ans,
St François Xavier, 2 ans,	Douglastown,
St Hubert,	St Pierre de Malbaie,
St Cyprien,	St Gge de Malbaie,
St Epiphane,	Percé, 2 ans,
Ste Françoise,	New Port,
Ste Blandine,	St Godefroi,
St Valérien,	New Carlisle,
St Damase,	Cascapédiac, 3 ans,
Ste Félicité,	Maria,
Ste Anne des Monts,	St Jean l'Evangéliste,
Rivière-au-Renard, 2 ans,	Ristigouche, 4 ans,
Anse-au-Griffon, 3 ans,	St Alexis,
Cap des Rosiers, 3 ans,	St Laurent,

DÉTAIL DES DÉPENSES.

*Pour allocations aux paroisses et missions.
églises, chapelles, écoles.*

St Cyprien, nouvelle église.....	\$ 20.00
Pabos, école nouvelle.....	10.00
Packington, école nouvelle.....	10.00
" chapelle.....	15 00
St Marcellin, école.....	10.00
		<hr/>
		\$ 65.00

Bibliothèques paroissiales.

Paspébiac.....	\$ 25.00
St Benoit Labre.....	10.00
St Donat.....	10.00
St Clément.....	10.00
St Joseph de Lepage.....	10.00
N. D du Sacré Cœur.....	10.00
St Charles de Caplan.....	10.00
Rimouski.....	10.00
St Gabriel.....	10.00
Bic.....	10.00
Méchins.....	10.00
Ste Blandine.....	10.00
St Luc.....	10.00
Ste Rose.....	10.00
St Damase.....	10.00
Ste Angèle.....	10.00
Pointe au Père.....	10.00
Pabos.....	5.00
Cap Chat.....	5.00
Mont Louis.....	5.00
		<hr/>
		\$ 200.00

DENIER DE ST PIERRE.

Trois-Pistoles.....\$	22.00	Ste Rose.....	2.04
Bic	22.00	Ste Françoise.....	2.00
St Bonaventure..	18.81	Amqui	2.00
Rimouski.....	16.00	Pointe-au-Père	2.00
Cacouna.....	14.00	Ste Anne des Mts	2.00
Ile-Verte	13.55	Cap-Chat	2.00
Métis	10.00	Ste Félicité.....	2.00
Assomption McN.	9.25	St Godefroi	1.90
Carleton.....	8.00	N. D. des 7 Doul..	1.63
Ste Luce	7.00	Douglastown.....	1.60
N. D. du Lac.....	7.00	St Moïse.....	1.55
St Fabien.....	6.90	St Is du Ha! ha!	1.50
St Arsène.....	6.40	St Jean de Dieu..	1.50
Grande Rivière...	6.25	Ste Angèle.....	1.50
St Epiphane.....	6.00	N. D. du S. Cœur	1.50
Caplan.....	6.00	Riv. au Renard,	1.30
Maria	6.00	St Honoré	1.25
St Eloi.....	5.25	Mont Louis.....	1.25
St Anaclet.....	5.00	St Gabriel.....	1.25
Cap d'Espoir.....	4.50	St Clément.....	1.25
Port Daniel.....	4.40	St Donat	1.20
St Laurent, Mat..	4.00	Ste Blandine.....	1.10
St Ulric.....	3.70	St Hubert.....	1.04
St Damase.....	3.00	St Paul de la Cr..	1.00
St Jos. de Lepage	3.00	St Franç. Xavier..	0.60
Cascapédiac.....	3.00	Méchins	0.37
Pabos	3.00	Rév. Lamontagne	0.20
St Modeste.....	2.80		
New-Port.....	2.80		
		\$	267.84

N'ont rien fourni :

St Cyprien,	Gaspé.
St Simon,	St Pierre de Malbaie,
St Mathieu,	St George de Malbaie,
St Valérien,	New Carlsle,
Ste Flavie,	Paspébiac,
Matane,	St Jean l'Évangéliste,
Cloridorme,	Ristigouche, 2 ans,
Anse-au-Griffon, 2 ans,	St Alexis.
Cap Rosier, 2 ans,	

SS. LIEUX.

Trois-Pistoles	\$ 22.00	St Moise	3.40
Rimouski	19.00	Douglastown	3.05
Carleton	18.75	Amqui	3.00
Ste Flavie	16.65	St Valérien	3.00
Cacouna	15.00	St Clément	2.70
Bic	12.25	St Ls. du Ha! ha!	2.70
Ste Luce	12.00	Cloridorme	2.60
Métis	12.00	Ste Félicité	2.60
St Jean l'Évang.	11.00	St Frs. Xavier	2.56
St Anaclét	10.75	St Jean de Dieu	2.50
St Eloi	10.40	St Françoise	2.14
Cap d'Espoir	10.00	St Gabriel	2.10
St Epiphane	10.00	St Eusèbe	2.10
St Bonaventure	10.00	St Pierre, Malbaie	2.00
Grande Rivière	9.25	St Geo. Malbaie	2.00
St Arsène	9.00	Cap Chat	2.00
Assomption McN.	9.60	Ste Anne des Mts	2.00
Cascapédiac	9.00	Pte.-au Père	2.00
Isle Verte	9.00	St Damase	2.00
St Fabien	8.04	St Godefroi	2.00
N. D. du Lac	8.00	Paspébiac	1.75
Matane	8.00	Ste Blandine	1.70
Maria	7.25	St Donat	1.60
St Ulric	6.45	Pabos	1.40
New Port	5.32	Ste Angèle	1.35
N. D. du S. Cœur	5.25	St Paul de la Cx.	1.30
S. Simon	5.20	Ristigouche	1.30
Gaspé	5.10	St Cyprien	1.25
St Laurent	5.00	Grande Vallée	1.19
St Modeste	5.00	Mont Louis	1.10
St Mathieu	4.50	Anse-au Griffon	1.00
Caplan	4.50	N. D. des 7 Doul.	0.88
Ste Rose	4.43	Méchins	0.80
Percé	4.40	St Honoré	0.80
St Alexis	4.19	St Hubert	0.75
Riv.-au-Renard	3.85		
St Jos. de Lepage	3.50		
Port Daniel	3.50		
			\$ 403.15

N'ont rien fourni :

Cap des Rosiers, 2 ans.

— 9 —
BOURSES.

<i>Arrérages de 1887.</i>		Caplan.....	3.75
St Eloi.....	6.55	Matane.....	3.00
St Epiphane.....	4.00	St Laurent, Mat..	3.00
Grande Rivière....	4.00	St Gabriel.....	3.00
St Godefroi.....	2.15	St Epiphane ...	3.00
Ste Françoise.....	1.50	Amqui.....	3.00
Cap-Chat.....	1.00	Ste Anne des Mts	3.00
		St Jean de Dieu..	2.85
	\$ 19.20	St Jos. de Lepage	2.67
		St Modeste.....	2.50
1888.		Douglstown.....	2.50
Rimouski.....\$	17.50	Riv. au Renard..	2.38
Ile-Verte.....	16.60	St Moise.....	2.25
Trois-Pistoles.....	15.14	Pointe-au-Père ..	2.25
Bic.....	13.00	St Godefroi.....	2.06
Cacouna.....	12.55	St Mathieu.....	2.03
Métis.....	10.00	Mont Louis.....	2.00
Carleton.....	10.00	N. D. du S. Cœur	2.00
Assomption McN.	8.25	Ste Rose.....	2.00
St Fabien.....	7.60	St Damase.....	2.00
St Simon.....	7.30	Pabos.....	2.00
Ste Flavie.....	7.15	Cap Chat.....	2.00
Maria.....	6.50	Ste Françoise....	1.50
Port Daniel.....	6.50	N. D. des 7 Doul	1.50
St Anaclet.....	6.00	St Alexis.....	1.50
Ste Luce.....	6.00	St Valérien.....	1.50
St Eloi.....	6.00	St Donat.....	1.40
St Arsène.....	5.25	Ste Angèle.....	1.23
St Bonaventure..	5.00	St Ls du Ha! ha!	1.05
St Paul de la Cr..	4.75	Cloridorme.....	0.68
Cap d'Espoir.....	4.50	St Honoré.....	0.40
Caspébiac.....	4.00		
Paspébiac.....	4.00		
St Jean l'Évang..	4.00		\$ 257.59
St Ulric.....	4.00		

N'ont rien fourni :

N. D. du Lac,	Gaspé, 3 ans,
St Frs. Xavier,	St Pierre, Malbaie,
St Hubert,	St Geo. Malbaie,
St Cyprien,	Percé,
St Clément,	Grande Rivière,
Ste Blandine,	New Port,
Ste Félicité,	New Carlisle,
Anse-an Griffon, 3 ans,	Ristigouche, 3 ans.
Cap Rosiers, 3 ans,	

ECOLLES DU NORD-OUEST.

Trois-Pistoles\$	16.00	Cascapédia.....	2.00
Rimouski.....	12.50	Ste Françoise.....	1.77
Isle Verte.....	10.25	Caplan	1.75
Bic	10.00	N. D. du S. Cœur	1.50
Assomption McN.	9.00	Cap Chat.....	1.45
Méus	8.00	St Ls. du Ha! ha!	1.45
Cacouna.....	8.00	St Moïse.....	1.30
St Fabien.....	6.00	Mout Louis.....	1.25
St Anaclet.....	5.15	Percé	1.20
Ste Luce.....	5.00	St Donat.....	1.12
Maria	5.00	Ste Rose.....	1.10
St Eloï	5.00	Douglastown	1.00
Carleton.....	4.25	St Damase.....	1.00
Matane.....	4.00	St Godefroi.....	1.00
St Arsène.....	4.00	Riv.-au-Renard...	1.00
S. Simon.....	4.00	St Clément.....	1.00
St Ulric.....	3.45	Ste Félicité.....	1.00
St Modeste.....	3.25	New Port... ..	1.00
St Jean de Dieu..	3.00	Cloridorme	0.79
St Jos. de Lepage	3.00	St Paul de la Cx.	0.70
Cap d'Espoir.....	3.00	Ste Angele	0.65
Ste Anne des Mts	3.00	Grande Vallée...	0.57
N. D. du Lac.....	2.55	St Honoré	0.50
Pte.-an-Pere.....	2.00	Ste Blandine.....	0.35
Port Daniel.....	2.00	N. D. des 7 Doul..	0.34
Amqui	2.00	Rév. Lamoatagne	0.10
St Gabriel.....	2.00		
St Epiphane.....	2.00		
			\$ 174.29

N'ont rien fourni :

St François Xavier, 2 ans,	St Pierre de Malbaie, 4 ans,
St Cyprien,	St Gge de Malbaie, 4 ans,
St Mathieu, 3 ans,	Grande Rivière,
St Valérien, 2 ans,	Pabos,
Ste Flavie, 2 ans,	Paspébiac, 6 ans,
Méchins,	St Bonaventure, 2 ans,
Anse-au Griffon, 2 ans,	St Jean l'Évangél. 2 ans,
Cap des Rosiers, 2 ans,	Ristigouche, 4 ans.
Graspé, 5 ans,	St Alexis, 3 ans.

STE ENFANCE.

Trois-Pistoles	\$ 27.75	St Eloi.....	1.20
Ile Verte	10.50	St Anaclet.....	1.00
Cap d'Espoir.....	4 10	Rév. Lamontagne	0.15
N. D. du Lac.....	2.20		
New Port.....	1.35		
St Ls. du Ha! ha!	1.30		
			\$ 49.55

IV^E. SÉRIE. }
No. 20. } Circulaire au Clerge

Evêché de Rimouski, 20 janvier 1889

Contributions.

Monsieur le curé,

Je vous adresse la liste des contributions aux diverses œuvres pour 1888. Un bon nombre de paroisses et missions continuent à fournir pour ces œuvres d'une manière généreuse, et je prie Dieu de les en récompenser.

Quelques autres néanmoins continuent à être indifférentes et sourdes aux exhortations de leur Evêque et du Pape lui-même, comme vous le voyez par les noms de celles qui ne donnent rien depuis 2, 3, 4, 5 années! Si vous étiez dans ce cas, je voudrais attirer votre attention sur cette négligence persistante et incroyable.

Votre tout dévoué,

† JEAN, EV. DE ST G. DE RIMOUSKI

