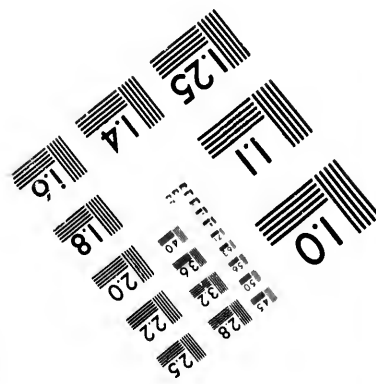
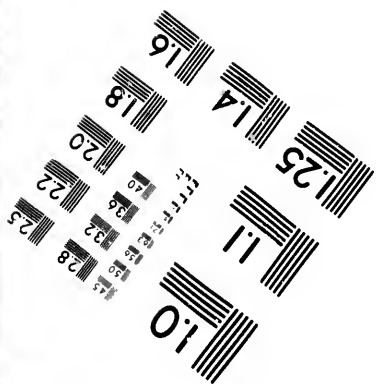
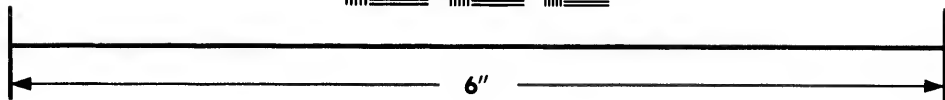
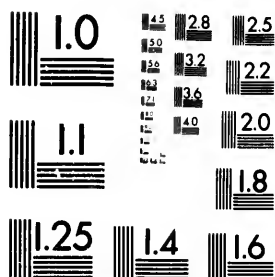
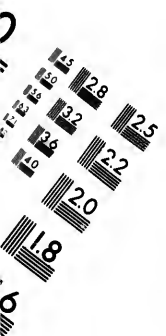

**IMAGE EVALUATION
TEST TARGET (MT-3)**



**Photographic
Sciences
Corporation**

23 WEST MAIN STREET
WEBSTER, N.Y. 14580
(716) 872-4503



**CIHM/ICMH
Microfiche
Series.**

**CIHM/ICMH
Collection de
microfiches.**



Canadian Institute for Historical Microreproductions / Institut canadien de microreproductions historiques



© 1987

Technical and Bibliographic Notes/Notes techniques et bibliographiques

The Institute has attempted to obtain the best original copy available for filming. Features of this copy which may be bibliographically unique, which may alter any of the images in the reproduction, or which may significantly change the usual method of filming, are checked below.

L'Institut a microfilmé le meilleur exemplaire qu'il lui a été possible de se procurer. Les détails de cet exemplaire qui sont peut-être uniques du point de vue bibliographique, qui peuvent modifier une image reproduite, ou qui peuvent exiger une modification dans la méthode normale de filmage sont indiqués ci-dessous.

- | | |
|--|--|
| <input type="checkbox"/> Coloured covers/
Couverture de couleur | <input type="checkbox"/> Coloured pages/
Pages de couleur |
| <input type="checkbox"/> Covers damaged/
Couverture endommagée | <input type="checkbox"/> Pages damaged/
Pages endommagées |
| <input type="checkbox"/> Covers restored and/or laminated/
Couverture restaurée et/ou pelliculée | <input type="checkbox"/> Pages restored and/or laminated/
Pages restaurées et/ou pelliculées |
| <input type="checkbox"/> Cover title missing/
Le titre de couverture manque | <input checked="" type="checkbox"/> Pages discoloured, stained or foxed/
Pages décolorées, tachetées ou piquées |
| <input type="checkbox"/> Coloured maps/
Cartes géographiques en couleur | <input type="checkbox"/> Pages detached/
Pages détachées |
| <input type="checkbox"/> Coloured ink (i.e. other than blue or black)/
Encre de couleur (i.e. autre que bleue ou noire) | <input checked="" type="checkbox"/> Showthrough/
Transparence |
| <input type="checkbox"/> Coloured plates and/or illustrations/
Planches et/ou illustrations en couleur | <input type="checkbox"/> Quality of print varies/
Qualité inégale de l'impression |
| <input type="checkbox"/> Bound with other material/
Relié avec d'autres documents | <input type="checkbox"/> Includes supplementary material/
Comprend du matériel supplémentaire |
| <input type="checkbox"/> Tight binding may cause shadows or distortion
along interior margin/
La reliure serrée peut causer de l'ombre ou de la
distorsion le long de la marge intérieure | <input type="checkbox"/> Only edition available/
Seule édition disponible |
| <input type="checkbox"/> Blank leaves added during restoration may
appear within the text. Whenever possible, these
have been omitted from filming/
Il se peut que certaines pages blanches ajoutées
lors d'une restauration apparaissent dans le texte,
mais, lorsque cela était possible, ces pages n'ont
pas été filmées. | <input type="checkbox"/> Pages wholly or partially obscured by errata
slips, tissues, etc., have been refilmed to
ensure the best possible image/
Les pages totalement ou partiellement
obscurcies par un feuillet d'errata, une pelure,
etc., ont été filmées à nouveau de façon à
obtenir la meilleure image possible. |
| <input type="checkbox"/> Additional comments:/
Commentaires supplémentaires: | |

This item is filmed at the reduction ratio checked below/
Ce document est filmé au taux de réduction indiqué ci-dessous.

10X	14X	18X	22X	26X	30X
<input type="checkbox"/>	<input type="checkbox"/>	<input checked="" type="checkbox"/>	<input type="checkbox"/>	<input type="checkbox"/>	<input type="checkbox"/>
12X	16X	20X	24X	28X	32X

The copy filmed here has been reproduced thanks to the generosity of:

Seminary of Quebec
Library

The images appearing here are the best quality possible considering the condition and legibility of the original copy and in keeping with the filming contract specifications.

Original copies in printed paper covers are filmed beginning with the front cover and ending on the last page with a printed or illustrated impression, or the back cover when appropriate. All other original copies are filmed beginning on the first page with a printed or illustrated impression, and ending on the last page with a printed or illustrated impression.

The last recorded frame on each microfiche shall contain the symbol \rightarrow (meaning "CONTINUED"), or the symbol ∇ (meaning "END"), whichever applies.

Maps, plates, charts, etc., may be filmed at different reduction ratios. Those too large to be entirely included in one exposure are filmed beginning in the upper left hand corner, left to right and top to bottom, as many frames as required. The following diagrams illustrate the method:

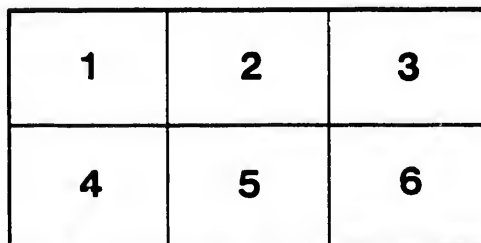
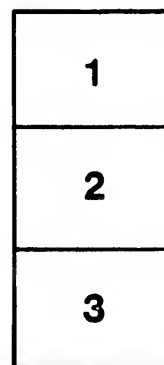

L'exemplaire filmé fut reproduit grâce à la générosité de:

Séminaire de Québec
Bibliothèque

Les images suivantes ont été reproduites avec le plus grand soin, compte tenu de la condition et de la netteté de l'exemplaire filmé, et en conformité avec les conditions du contrat de filmage.

Les exemplaires originaux dont la couverture en papier est imprimée sont filmés en commençant par le premier plat et en terminant soit par la dernière page qui comporte une empreinte d'impression ou d'illustration, soit par le second plat, selon le cas. Tous les autres exemplaires originaux sont filmés en commençant par la première page qui comporte une empreinte d'impression ou d'illustration et en terminant par la dernière page qui comporte une telle empreinte.

Un des symboles suivants apparaîtra sur la dernière image de chaque microfiche, selon le cas: le symbole \rightarrow signifie "A SUIVRE", le symbole ∇ signifie "FIN".

Les cartes, planches, tableaux, etc., peuvent être filmés à des taux de réduction différents. Lorsque le document est trop grand pour être reproduit en un seul cliché, il est filmé à partir de l'angle supérieur gauche, de gauche à droite, et de haut en bas, en prenant le nombre d'images nécessaire. Les diagrammes suivants illustrent la méthode.

ŒUVRE
DE LA
SAINTE-ENFANCE,
CHIFFRES SIGNIFICATIFS : **GLOIRE A DIEU !**
COLLECTES DE 1887.

I. Etats-Unis.

BOSTON	1,035,26	NATCHEZ	56,00
DETROIT	665,40	SPRINGFIELD	56,00
SAN FRANCISCO	622,70	PITTSBURGH	53,50
BUFFALO	491,66	PROVIDENCE	50,00
ALTON	387,25	HARTFORD	50,00
GREEN BAY	240,42	GALVESTON	50,00
CLEVELAND	228,00	BALTIMORE Was.	46,00
SCRANTON	219,00	NASHVILLE	28,60
LEAVENWORTH	209,43	LOUISVILLE	26,00
PHILADELPHIE	200,00	COVINGTON	22,00
FORT WAYNE	175,13	HARRISBURG	17,00
GRAND RAPIDE	170,18	MANCHESTER	14,50
CINCINNATI	130,00	ROCHESTER	10,00
CHICAGO	119,90	DAVENPORT	7,00
BURLINGTON	117,90	NEW-YORK	7,00
PEORIA	105,91	MOBILE	5,00
ST. LOUIS	100,00		
NOU. ORLEANS	82,25	TOTAL	4,842,26
COLUMBUS	64,27		

Autres Collectes reçues.

à New York	8,882,32
à Cincinnati	6,615,14
à St. Louis	860,62
à Baltimore	2,436,55
à Buffalo	221,09
à Alton	322,85

Total général 24,180,36

II. CANADA.

ARCHIDIOCESE DE MONTREAL.

I. VILLE.

Jardin de l'Enfance.....	120,00	Rev. M. Tremolet.....	7,00
Ecoles de la Cong. (1)	102,05	Acad. St. Antoine.....	4,00
Ecoles des Frères (2)	75,00	Paroisse du S. Cœur.....	3,00
Chefs de Douzaine	45,00	Ecole des F. St. Gab.....	1,00
Académie St. Denis.....	43,00	Paroisse de St. J.-B	1,00
Acad. Com. du Plateau.....	31,83		
Graud-Séminaire.....	29,75		580,62
Pens du M. Ste. Marie.....	21,00	(1) Ecoles : ST. LAURENT	26,69
Cong. de N.-D. C. et N.....	20,00	STE. ANNE, 22,25.—VISITATION	20,09.—ST. JOSEPH 14,00.—ST
Sém. de Philosophie	16,44	ANTOINE 10,15 —BONSECOURS	8,96
Pens. et Ext. de N.-D. .	16,00	(2) Ecoles : ST. LAURENT 42,	67.—ST. JACQUES 25,10.—ST,
Externat du S. Cœur.....	15,00	PATRICK 7,23.	
Hôtel-Dieu	10,00		
Acad. Ste. Rose V.S.J.B.	10,00		
Hôpital Général	7,00		

II. Paroisses.

St. Jean d'Iberville.		St. Rémi, Couvent.....	18,83
Couvent.....	45 05	Rivière des Prairies.....	18,60
Frères des Ecol. Chrè....	12,00	Sault au Récollet.	
Ste. Julie.....	43,00	Couvent.....	11,00
St. Jacques de l'Achigan.		Paroisse.....	6,65
Paroisse.....	24,00	Repentigny.....	17,60
Couvent.....	17,25	St. Philomène.....	17,10
Lachenaie.....	38,00	Ile Dupas.....	16,00
L'Assomption.		St. Sauveur	16,00
Paroisse.....	20,00	St. Vincent de Paul.	
Couvent.....	15,00	Couvent	13,00
St. Roch de l'A. P. et C....	34,00	Pénitencier	3,50
Longueuil.		Lavaltrie.....	15,00
Ecole de Frères.....	22,00	Ste. Elizabeth, P. et C....	14,50
Couvent.....	8,51	Ste. Thérèse, Couvent....	14,60
Laprairie.		St. Esprit, P. C.....	14,00
Couvent.....	18,80	St. Isidore.....	14,70
Mlle Guérin.....	8,50	St. Thomas.....	12,00
L'Épiphanie, P. et C.....	25,00	Berthier, Couvent.....	12,00
St. Henri des T. Couv....	25,00	St. Cuthbert, Mlle Cour..	12,00
Beauharnois	22,00	St. Paul Ermite.....	11,20
St. Ambroise de K.....	20,00	St. Lin, Couvent.....	11,00
Lachine.		St. Anicet.....	11,00
Paroisse.....	15,75	St. Edouard.....	10,45
Couvent.....	8,50	Contrecoeur.....	10,53
Joliette.....	18,00	St. L. de Gonz., Couv....	10,00

Lanoraie.....	10,07	St. Clet.....	4,00
Ste. Mélanie.....	9,70	Terrebonne. Couvent.....	4,15
St. Polycarpe, Couv.....	9,00	St. Martin, Couvent.....	3,50
Chambly, Couv.....	7,75	St. Thimothée, Couvent...	3,25
Boucherville, Couvent.....	7,00	St. Urbain.....	3,00
St. Hermas.....	7,00	Oka, Couvent.....	3,00
St. Damien.....	6,00	St. Michel Ar., Couvent...	2,86
Ile Perrot.....	6,00	Côteau du Lac, Couv.....	2,65
Rawdon, Couvent.....	6,00	St. Liguori, Couvent.....	2,50
St. Bruno.....	5,50	St. Bernard de la C.....	2,50
Ste. Anne des Pl.....	5,00	Pointe Claire, Couvent...	2,00
Rigaud, Couvent.....	5,00	St. Justinede N.....	2,10
St. Basile.....	5,00	St. Cécile.....	2,05
Vaudreuil, Couvent.....	5,00	Ste Scholastique.....	1,92
St. Henri de Masc.....	5,00		
St. Sulpice.....	4,32	Total.....	856,64

NOTA. 1o. D'autres Collectes SONT ENCORE ATTENDUES! — Si des PAROISSES, COUVENTS, COLLÈGES, etc. ont envoyé des collectes qui ne figurent pas ici, c'est qu'elles ne sont pas parvenues à destination.—A l'avenir, pour que cela n'arrive pas, ENVOYER DIRECTEMENT les collectes AU DIRECTEUR DE L'ŒUVRE.

2o. Le nombre des Associés étant très considérable, on ne peut envoyer des Annales, des Images, des médailles, qu'aux Paroisses, Couvents, Collèges, QUI ONT ENVOYÉ LEURS COLLECTES, — et SUIVANT LE MONTANT.

AUTRES DIOCÈSES.

TORONTO.		Couvent de Sidney.....	17,00
Mgr l'Arch. de T.,...	\$200,00	QUEBEC.	
LONDON.		Couvent de St. Roch...	15,00
Pères Basiliens.....	97,90	KINGSTON.	
Ursulines de Chatham....	20,00	Sœurs de la Cong.....	10,00
Couvent de Windsor.....	10,00	ST JEAN. N. B.	
S. C. de London.....	9,00	Couvent du S. Cœur.....	5,00
	<hr/>	ST JEAN, T. N.	
	136,90	Sœurs de la Mercy.....	5,00
HALIFAX.		PETERBOROUGH.	
Couvent du S. C.....	38,72	Couvent de Lindsay.....	4,00
ST. HYACINTHE.			
Sœurs de la Prés.....	20,00	Total	<hr/> 446,62
ARICHAT.			

COLLECTES. (APPROXIMATIVES)

De QUEBEC.....	1,100	De NICOLET.	150
De T.-RIVIÈRES.....	200	De MANITOBA	94

1,544,00

RECAPITULATION.

Des ETATS-UNIS.....	\$24,180,26
Du CANADA {	
De l'Archidocèse de Montréal.....	\$1,437,26
D'autres Diocèses.....	446,62
De Québec. T. R. N. M.....	1,544,00
	3,427,88
Total général	27,608,14

LÉON XIII.—*et la Sainte Enfance.*

C'est le désir du Pape que *tous les enfants catholiques soient membres de la Sainte Enfance.*

18 Nov. 1886.

TABLEAU UNE BONNE FAMILLE.

Ce magnifique Chromo est remis à tout Chef de Douzaine, ou à toute personne qui donne 1, 20cts.

(Faveur pour 1888 seulement)

COLLECTES.

Envoyer les Collectes directement au *Directeur* de l'Œuvre, par lettre ou autrement.—L'envoi des Annales est en rapport avec le montant de ces Collectes.

