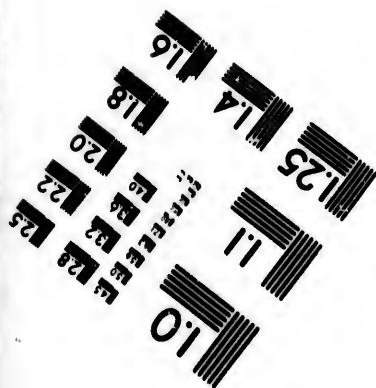
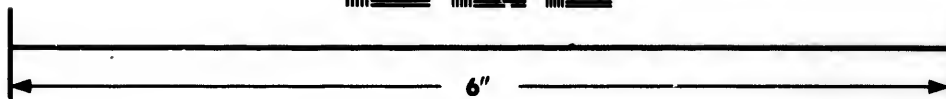
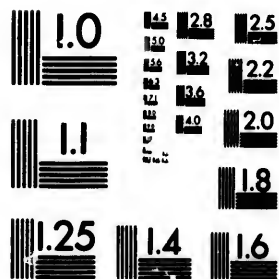

**IMAGE EVALUATION
TEST TARGET (MT-3)**



**Photographic
Sciences
Corporation**

23 WEST MAIN STREET
WEBSTER, N.Y. 14590
(716) 872-4503

1.0
16
18
20
22
25

**CIHM/ICMH
Microfiche
Series.**

**CIHM/ICMH
Collection de
microfiches.**



Canadian Institute for Historical Microreproductions / Institut canadien de microreproductions historiques

1.0
16
18
20
22
25

© 1984

Technical and Bibliographic Notes/Notes techniques et bibliographiques

The Institute has attempted to obtain the best original copy available for filming. Features of this copy which may be bibliographically unique, which may alter any of the images in the reproduction, or which may significantly change the usual method of filming, are checked below.

L'Institut a microfilmé le meilleur exemplaire qu'il lui a été possible de se procurer. Les détails de cet exemplaire qui sont peut-être uniques du point de vue bibliographique, qui peuvent modifier une image reproduite, ou qui peuvent exiger une modification dans la méthode normale de filmage sont indiqués ci-dessous.

- Coloured covers/
Couverture de couleur
- Covers damaged/
Couverture endommagée
- Covers restored and/or laminated/
Couverture restaurée et/ou pelliculée
- Cover title missing/
Le titre de couverture manque
- Coloured maps/
Cartes géographiques en couleur
- Coloured ink (i.e. other than blue or black)/
Encre de couleur (i.e. autre que bleue ou noire)
- Coloured plates and/or illustrations/
Planches et/ou illustrations en couleur
- Bound with other material/
Relié avec d'autres documents
- Tight binding may cause shadows or distortion
along interior margin/
La reliure serrée peut causer de l'ombre ou de la
distortion le long de la marge intérieure
- Blank leaves added during restoration may
appear within the text. Whenever possible, these
have been omitted from filming/
Il se peut que certaines pages blanches ajoutées
lors d'une restauration apparaissent dans le texte,
mais, lorsque cela était possible, ces pages n'ont
pas été filmées.
- Additional comments:/
Commentaires supplémentaires:

- Coloured pages/
Pages de couleur
- Pages damaged/
Pages endommagées
- Pages restored and/or laminated/
Pages restaurées et/ou pelliculées
- Pages discoloured, stained or foxed/
Pages décolorées, tachetées ou piquées
- Pages detached/
Pages détachées
- Showthrough/
Transparence
- Quality of print varies/
Qualité inégale de l'impression
- Includes supplementary material/
Comprend du matériel supplémentaire
- Only edition available/
Seule édition disponible
- Pages wholly or partially obscured by errata
slips, tissues, etc., have been refilmed to
ensure the best possible image/
Les pages totalement ou partiellement
obscurcies par un feuillet d'errata, une pelure,
etc., ont été filmées à nouveau de façon à
obtenir la meilleure image possible.

This item is filmed at the reduction ratio checked below/
Ce document est filmé au taux de réduction indiqué ci-dessous.

10X	12X	14X	16X	18X	20X	22X	24X	26X	28X	30X	32X
				✓							

The c
to the

The l
poss
of the
film

Orig
begin
the l
sion,
othe
first
sion,
or ill

The l
shall
TINU
which

Map
differ
entir
begin
right
requi
meth

The copy filmed here has been reproduced thanks to the generosity of:

Morisset Library
University of Ottawa

The images appearing here are the best quality possible considering the condition and legibility of the original copy and in keeping with the filming contract specifications.

Original copies in printed paper covers are filmed beginning with the front cover and ending on the last page with a printed or illustrated impression, or the back cover when appropriate. All other original copies are filmed beginning on the first page with a printed or illustrated impression, and ending on the last page with a printed or illustrated impression.

The last recorded frame on each microfiche shall contain the symbol \rightarrow (meaning "CONTINUED"), or the symbol ∇ (meaning "END"), whichever applies.

Maps, plates, charts, etc., may be filmed at different reduction ratios. Those too large to be entirely included in one exposure are filmed beginning in the upper left hand corner, left to right and top to bottom, as many frames as required. The following diagrams illustrate the method:

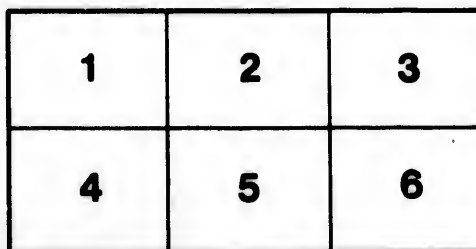
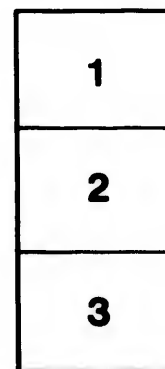

L'exemplaire filmé fut reproduit grâce à la générosité de:

Bibliothèque Morisset
Université d'Ottawa

Les images suivantes ont été reproduites avec le plus grand soin, compte tenu de la condition et de la netteté de l'exemplaire filmé, et en conformité avec les conditions du contrat de filmage.

Les exemplaires originaux dont la couverture en papier est imprimée sont filmés en commençant par le premier plat et en terminant soit par la dernière page qui comporte une empreinte d'impression ou d'illustration, soit par le second plat, selon le cas. Tous les autres exemplaires originaux sont filmés en commençant par la première page qui comporte une empreinte d'impression ou d'illustration et en terminant par la dernière page qui comporte une telle empreinte.

Un des symboles suivants apparaît sur la dernière image de chaque microfiche, selon le cas: le symbole \rightarrow signifie "A SUIVRE", le symbole ∇ signifie "FIN".

Les cartes, planches, tableaux, etc., peuvent être filmés à des taux de réduction différents. Lorsque le document est trop grand pour être reproduit en un seul cliché, il est filmé à partir de l'angle supérieur gauche, de gauche à droite, et de haut en bas, en prenant le nombre d'images nécessaire. Les diagrammes suivants illustrent la méthode.

laire
s détails
ques du
nt modifier
iger une
e filmage

/
uées

ire

by errata
ed to

ent
ne pelure,
çon à

SHOW

1 TO 1

1.-AT 6, 7 & 8

2.-AT 9 & 10

3.-AT 6, 7, 8, 9 &

BY

Of the Bank of Mo

PRINT

TABLES

SHOWING THE INTEREST

ON ANY SUM FROM

1 TO 10,000 DOLLARS,

IN THREE PARTS, VIZ :

- 1.—AT 6, 7 & 8 PER CENT, FROM 1 TO 365 DAYS.
- 2.—AT 9 & 10 PER CENT, FROM 1 TO 120 DAYS.
- 3.—AT 6, 7, 8, 9 & 10 PER CENT, FROM 1 TO 11 MONTHS, AND FROM 1 TO 6 YEARS.

WITH AN

APPENDIX.

BY PHILIP LE SUEUR

Of the Bank of Montreal, Quebec; Author of "Commercial Tables," etc.

QUEBEC:

PRINTED BY J. T. BROUSSEAU,
NO. 7, BUADE STREET.

1859.

UNIVERSITY OF
CANADIANA
OTTAWA

Entered according to the Act of the Provincial Legislature
in the year of our Lord one thousand eight hundred and
fifty nine,

BY PHILIP LE SUEUR

in the Office of the Registrar of the Province of Canada.

AG

1626

L48

1859

PRINTED BY J. T. BROUSSEAU.

Auth
has a
ing,
comr
he l
beate
have
howe
do no
his o
whic
matic
possi
By
COND
on an
per c
and y
given
comp
time

PREFACE.

The very favourable manner in which the Author's Commercial Tables have been received, has acted as an inducement to prepare the following, and thus to supply another desideratum in commercial arithmetic. He is fully aware that he has been following in a track already well beaten, and that other works on the same subject have long been before the public. He could not, however, lose sight of the fact that these works do not meet the requirements of the community; his object has, therefore, been to supply a work which will embody the largest amount of information in the smallest space, and at the lowest possible price.

By adopting the *Decimal* system, and by CONDENSING INTO THE SMALLEST COMPASS, the Interest on any sum from \$1 to \$10,000, at 6, 7, 8, 9 and 10 per cent per annum, computed by days, months and years, the author feels assured that he has given a character for *simplicity, conciseness* and *completeness* to these Tables; while at the same time the most implicit reliance may be placed

upon their *accuracy*. They are, therefore, presented to the public in their present form, with the hope that they will be found sufficiently comprehensive for every purpose, and their usefulness proved by an extensive patronage.

P. L. S.

Quebec, January 1859.

1
2
3
4
5
6
7
8
9
10
20
30
40
50
60
70
80
90
1000

At 6 per cent.				At 7 per cent.				At 8 per cent.			
\$	\$	c.	m.	\$	\$	c.	m.	\$	\$	c.	m.
1		00	0	1		00	0	1		00	0
2		00	0	2		00	0	2		00	0
3		00	0	3		00	1	3		00	1
4		00	1	4		00	1	4		00	1
5		00	1	5		00	1	5		00	1
6		00	1	6		00	1	6		00	1
7		00	1	7		00	1	7		00	2
8		00	1	8		00	2	8		00	2
9		00	1	9		00	2	9		00	2
10		00	2	10		00	2	10		00	2
20		00	3	20		00	4	20		00	4
30		00	5	30		00	6	30		00	7
40		00	7	40		00	8	40		00	9
50		00	8	50		01	0	50		01	1
60		01	0	60		01	2	60		01	3
70		01	2	70		01	3	70		01	5
80		01	3	80		01	5	80		01	8
90		01	5	90		01	7	90		02	0
100		01	6	100		01	9	100		02	2
200		03	3	200		03	8	200		04	4
300		04	9	300		05	8	300		06	6
400		06	6	400		07	7	400		08	8
500		08	2	500		09	6	500		11	0
600		09	9	600		11	5	600		13	2
700		11	5	700		13	4	700		15	2
800		13	2	800		15	3	800		17	5
900		14	8	900		17	3	900		19	7
1000		16	4	1000		19	2	1000		21	9
2000		32	9	2000		38	4	2000		43	8
3000		49	3	3000		57	5	3000		65	8
4000		65	8	4000		76	7	4000		87	7
5000		82	2	5000		95	9	5000		109	6
6000		98	6	6000		115	1	6000		131	5
7000		115	1	7000		134	2	7000		153	4
8000		131	5	8000		153	4	8000		175	3
9000		147	9	9000		172	6	9000		197	3
10000		164	4	10000		191	8	10000		219	2

At 6 per cent.			At 7 per cent.			At 8 per cent.		
\$	\$	c. m.	\$	\$	c. m.	\$	\$	c. m.
1	000	0	1	000	0	1	000	0
2	000	1	2	000	1	2	000	1
3	000	1	3	000	1	3	000	1
4	000	1	4	000	2	4	000	2
5	000	2	5	000	2	5	000	2
6	000	2	6	000	2	6	000	3
7	000	2	7	000	3	7	000	3
8	000	3	8	000	3	8	000	4
9	000	3	9	000	3	9	000	4
10	000	3	10	000	4	10	000	4
20	000	7	20	000	8	20	000	9
30	001	0	30	001	2	30	001	3
40	001	3	40	001	5	40	001	8
50	001	6	50	001	9	50	002	2
60	002	0	60	002	3	60	002	6
70	002	3	70	002	7	70	003	1
80	002	6	80	003	1	80	003	5
90	003	0	90	003	5	90	003	9
100	003	3	100	003	8	100	004	4
200	006	6	200	007	7	200	008	8
300	009	9	300	011	5	300	013	2
400	013	2	400	015	3	400	017	5
500	016	4	500	019	2	500	021	9
600	019	7	600	023	0	600	026	3
700	023	0	700	026	8	700	030	7
800	026	3	800	030	7	800	035	1
900	029	6	900	034	5	900	039	5
1000	032	9	1000	038	4	1000	043	8
2000	065	8	2000	076	7	2000	087	7
3000	098	6	3000	115	1	3000	131	5
4000	131	5	4000	153	4	4000	175	3
5000	164	4	5000	191	8	5000	219	2
6000	197	3	6000	230	1	6000	263	0
7000	230	1	7000	268	5	7000	306	8
8000	263	0	8000	306	8	8000	350	7
9000	295	9	9000	345	2	9000	394	5
10000	328	8	10000	383	6	10000	438	4

DAYS.

8 DAYS. Tables of Interest.

7

r cent.

	¢.	m.
0	00	0
1	00	1
2	00	2
3	00	3
4	00	4
5	00	5
6	00	6
7	00	7
8	00	8
9	00	9
10	01	0
20	01	5
30	02	0
40	02	5
50	03	0
60	03	5
70	04	0
80	04	5
90	05	0
100	05	5
200	11	0
300	17	5
400	23	0
500	28	5
600	34	0
700	40	5
800	46	0
900	51	5
1000	57	0
2000	115	0
3000	172	5
4000	230	0
5000	287	5
6000	345	0
7000	402	5
8000	460	0
9000	517	5
10000	575	0

At 6 per cent.

¢	¢	¢.	m.
1	000	0	
2	000	1	
3	000	1	
4	000	2	
5	000	2	
6	000	3	
7	000	3	
8	000	4	
9	000	4	
10	000	5	
20	001	0	
30	001	5	
40	002	0	
50	002	5	
60	003	0	
70	003	5	
80	003	9	
90	004	4	
100	004	9	
200	009	9	
300	014	8	
400	019	7	
500	024	7	
600	029	6	
700	034	5	
800	039	5	
900	044	4	
1000	049	3	
2000	098	6	
3000	147	9	
4000	197	3	
5000	246	6	
6000	295	9	
7000	345	2	
8000	394	5	
9000	443	8	
10000	493	2	

At 7 per cent.

¢	¢	¢.	m.
1	000	1	
2	000	1	
3	000	2	
4	000	2	
5	000	3	
6	000	3	
7	000	4	
8	000	5	
9	000	5	
10	000	6	
20	001	2	
30	001	7	
40	002	3	
50	002	9	
60	003	5	
70	004	0	
80	004	6	
90	005	2	
100	005	8	
200	011	5	
300	017	3	
400	023	0	
500	028	8	
600	034	5	
700	040	3	
800	046	0	
900	051	8	
1000	057	5	
2000	115	1	
3000	172	6	
4000	230	1	
5000	287	7	
6000	345	2	
7000	402	7	
8000	460	3	
9000	517	8	
10000	575	3	

At 8 per cent.

¢	¢	¢.	m.
1	000	1	
2	000	1	
3	000	2	
4	000	3	
5	000	3	
6	000	4	
7	000	5	
8	000	5	
9	000	6	
10	000	7	
20	001	3	
30	002	0	
40	002	6	
50	003	3	
60	003	9	
70	004	6	
80	005	3	
90	005	9	
100	006	6	
200	013	2	
300	019	7	
400	026	3	
500	032	9	
600	039	5	
700	046	0	
800	052	6	
900	059	2	
1000	065	8	
2000	131	5	
3000	197	3	
4000	263	0	
5000	328	8	
6000	394	5	
7000	460	3	
8000	526	0	
9000	591	8	
10000	657	5	

At 6 per cent.			At 7 per cent.			At 8 per cent.		
\$	\$	c. m.	\$	\$	c. m.	\$	\$	c. m.
1	000	1	1	000	1	1	000	1
2	000	1	2	000	2	2	000	2
3	000	2	3	000	2	3	000	3
4	000	3	4	000	3	4	000	4
5	000	3	5	000	4	5	000	4
6	000	4	6	000	5	6	000	5
7	000	5	7	000	5	7	000	6
8	000	5	8	000	6	8	000	7
9	000	6	9	000	7	9	000	8
10	000	7	10	000	8	10	000	9
20	001	3	20	001	5	20	001	8
30	002	0	30	002	3	30	002	6
40	002	6	40	003	1	40	003	5
50	003	3	50	003	8	50	004	4
60	003	9	60	004	6	60	005	3
70	004	6	70	005	4	70	006	1
80	005	3	80	006	1	80	007	0
90	005	9	90	006	9	90	007	9
100	006	6	100	007	7	100	008	8
200	013	2	200	015	3	200	017	5
300	019	7	300	023	0	300	026	3
400	026	3	400	030	7	400	035	1
500	032	9	500	038	4	500	043	8
600	039	5	600	046	0	600	052	6
700	046	0	700	053	7	700	061	4
800	052	6	800	061	4	800	070	1
900	059	2	900	069	0	900	078	9
1000	065	8	1000	076	7	1000	087	7
2000	131	5	2000	153	4	2000	175	3
3000	197	3	3000	230	1	3000	263	0
4000	263	0	4000	306	8	4000	350	7
5000	328	8	5000	383	6	5000	438	4
6000	394	5	6000	460	3	6000	526	0
7000	460	3	7000	537	0	7000	613	7
8000	526	0	8000	613	7	8000	701	4
9000	591	8	9000	690	4	9000	789	0
10000	657	5	10000	767	1	10000	876	7

1
2
3
4
5
6
7
8
9
10
20
30
40
50
60
70
80
90
100

4 DAYS.

At 8 per cent.

\$	\$	c.	m.
1	000	1	
2	000	2	
3	000	3	
4	000	4	
5	000	4	
6	000	5	
7	000	6	
8	000	7	
9	000	8	
10	000	9	
20	001	8	
30	002	6	
40	003	5	
50	004	4	
60	005	3	
70	006	1	
80	007	0	
90	007	9	
100	008	8	
200	017	5	
300	026	3	
400	035	1	
500	043	8	
600	052	6	
700	061	4	
800	070	1	
900	078	9	
000	087	7	
000	175	3	
000	263	0	
000	350	7	
000	438	4	
000	526	0	
000	613	7	
000	701	4	
000	789	0	
000	876	7	

5 DAYS. Tables of Interest.

At 6 per cent.

At 7 per cent.

At 8 per cent.

At 6 per cent.			At 7 per cent.			At 8 per cent.		
\$	\$	c. m.	\$	\$	c. m.	\$	\$	c. m.
1	000	1	1	000	1	1	000	1
2	000	2	2	000	2	2	000	2
3	000	2	3	000	3	3	000	3
4	000	3	4	000	4	4	000	4
5	000	4	5	000	5	5	000	5
6	000	5	6	000	6	6	000	7
7	000	6	7	000	7	7	000	8
8	000	7	8	000	8	8	000	9
9	000	7	9	000	9	9	001	0
10	000	8	10	001	0	10	001	1
20	001	6	20	001	9	20	002	2
30	002	5	30	002	9	30	003	3
40	003	3	40	003	8	40	004	4
50	004	1	50	004	8	50	005	5
60	004	9	60	005	8	60	006	6
70	005	8	70	006	7	70	007	7
80	006	6	80	007	7	80	008	8
90	007	4	90	008	6	90	009	9
100	008	2	100	009	6	100	011	0
200	016	4	200	019	2	200	021	9
300	024	7	300	028	8	300	032	9
400	032	9	400	038	4	400	043	8
500	041	1	500	047	9	500	054	8
600	049	3	600	057	5	600	065	8
700	057	5	700	067	1	700	076	7
800	065	8	800	076	7	800	087	7
900	074	0	900	086	3	900	098	6
1000	082	2	1000	095	9	1000	109	6
2000	164	4	2000	191	8	2000	219	2
3000	246	6	3000	287	7	3000	328	8
4000	328	8	4000	383	6	4000	438	4
5000	411	0	5000	479	5	5000	547	9
6000	493	2	6000	575	3	6000	657	5
7000	575	3	7000	671	2	7000	767	1
8000	657	5	8000	767	1	8000	876	7
9000	739	7	9000	863	0	9000	986	3
10000	821	9	10000	958	9	10000	1095	9

At 6 per cent.			At 7 per cent.			At 8 per cent.		
\$	\$	c. m.	\$	\$	c. m.	\$	\$	c. m.
1	0	00 1	1	0	00 1	1	0	00 1
2	0	00 2	2	0	00 2	2	0	00 3
3	0	00 3	3	0	00 3	3	0	00 4
4	0	00 4	4	0	00 5	4	0	00 5
5	0	00 5	5	0	00 6	5	0	00 7
6	0	00 6	6	0	00 7	6	0	00 8
7	0	00 7	7	0	00 8	7	0	00 9
8	0	00 8	8	0	00 9	8	0	01 1
9	0	00 9	9	0	01 0	9	0	01 2
10	0	01 0	10	0	01 2	10	0	01 3
20	0	02 0	20	0	02 3	20	0	02 6
30	0	03 0	30	0	03 5	30	0	03 9
40	0	03 9	40	0	04 6	40	0	05 3
50	0	04 9	50	0	05 8	50	0	06 6
60	0	05 9	60	0	06 9	60	0	07 9
70	0	06 9	70	0	08 1	70	0	09 2
80	0	07 9	80	0	09 2	80	0	10 5
90	0	08 9	90	0	10 4	90	0	11 8
100	0	09 9	100	0	11 5	100	0	13 2
200	0	19 7	200	0	23 0	200	0	26 3
300	0	29 6	300	0	34 5	300	0	39 5
400	0	39 5	400	0	46 0	400	0	52 6
500	0	49 3	500	0	57 5	500	0	65 8
600	0	59 2	600	0	69 0	600	0	78 9
700	0	69 0	700	0	80 5	700	0	92 1
800	0	78 9	800	0	92 1	800	1	05 2
900	0	88 8	900	1	03 6	900	1	18 4
1000	0	98 6	1000	1	15 1	1000	1	31 5
2000	1	97 3	2000	2	30 1	2000	2	63 0
3000	2	95 9	3000	3	45 2	3000	3	94 5
4000	3	94 5	4000	4	60 3	4000	5	26 0
5000	4	93 2	5000	5	75 8	5000	6	57 5
6000	5	91 8	6000	6	90 4	6000	7	89 0
7000	6	90 4	7000	8	05 5	7000	9	20 5
8000	7	89 0	8000	9	20 5	8000	10	52 1
9000	8	87 7	9000	10	35 6	9000	11	83 6
10000	9	86 3	10000	11	50 7	10000	13	15 1

At

\$
1
2
3
4
5
6
7
8
9
10
20
30
40
50
60
70
80
90
100
200
300
400
500
600
700
800
900
1000

per cent.

At 6 per cent.

At 7 per cent.

At 8 per cent.

\$	c.	m.
00	0	1
00	0	3
00	0	4
00	0	5
00	0	7
00	0	8
00	0	9
01	1	1
01	1	2
01	3	3
02	6	6
03	9	9
05	3	3
06	6	6
07	9	9
09	2	2
10	5	5
11	8	8
13	2	2
26	3	3
39	5	5
52	6	6
65	8	8
78	9	9
92	1	1
105	2	2
118	4	4
131	5	5
268	0	0
394	5	5
526	0	0
657	5	5
789	0	0
920	5	5
1052	1	1
1185	6	6
1315	1	1

\$	\$	c.	m.
1	0	00	1
2	0	00	2
3	0	00	3
4	0	00	5
5	0	00	6
6	0	00	7
7	0	00	8
8	0	00	9
9	0	01	0
10	0	01	2
20	0	02	3
30	0	03	5
40	0	04	6
50	0	05	8
60	0	06	9
70	0	08	1
80	0	09	2
90	0	10	4
100	0	11	5
200	0	23	0
300	0	34	5
400	0	46	0
500	0	57	5
600	0	69	0
700	0	80	5
800	0	92	1
900	1	03	6
1000	1	15	1
2000	2	30	1
3000	3	45	2
4000	4	60	3
5000	5	75	3
6000	6	90	4
7000	8	05	5
8000	9	20	5
9000	10	35	6
10000	11	50	7

\$	\$	c.	m.
1	0	00	1
2	0	00	3
3	0	00	4
4	0	00	5
5	0	00	7
6	0	00	8
7	0	00	9
8	0	01	1
9	0	01	2
10	0	01	3
20	0	02	7
30	0	04	0
40	0	05	4
50	0	06	7
60	0	08	1
70	0	09	4
80	0	10	7
90	0	12	1
100	0	13	4
200	0	26	8
300	0	40	3
400	0	53	7
500	0	67	1
600	0	80	5
700	0	94	0
800	1	07	4
900	1	20	8
1000	1	34	2
2000	2	68	5
3000	4	02	7
4000	5	37	0
5000	6	71	2
6000	8	05	5
7000	9	39	7
8000	10	74	0
9000	12	08	2
10000	13	42	5

\$	\$	c.	m.
1	0	00	2
2	0	00	3
3	0	00	5
4	0	00	6
5	0	00	8
6	0	00	9
7	0	01	1
8	0	01	2
9	0	01	4
10	0	01	5
20	0	03	1
30	0	04	6
40	0	06	1
50	0	07	7
60	0	09	2
70	0	10	7
80	0	12	3
90	0	13	8
100	0	15	3
200	0	30	7
300	0	46	0
400	0	61	4
500	0	76	7
600	0	92	1
700	1	07	4
800	1	22	7
900	1	38	1
1000	1	53	4
2000	3	06	8
3000	4	60	8
4000	6	13	7
5000	7	27	1
6000	9	20	5
7000	10	74	0
8000	12	27	4
9000	13	80	8
10000	15	34	2

At 6 per cent.			At 7 per cent.			At 8 per cent.		
\$	\$	c. m.	\$	\$	c. m.	\$	\$	c. m.
1	0	00 1	1	0	00 2	1	0	00 2
2	0	00 3	2	0	00 3	2	0	00 4
3	0	00 4	3	0	00 5	3	0	00 5
4	0	00 5	4	0	00 6	4	0	00 7
5	0	00 7	5	0	00 8	5	0	00 9
6	0	00 8	6	0	00 9	6	0	01 1
7	0	00 9	7	0	01 1	7	0	01 2
8	0	01 1	8	0	01 2	8	0	01 4
9	0	01 2	9	0	01 4	9	0	01 6
10	0	01 3	10	0	01 5	10	0	01 8
20	0	02 6	20	0	03 1	20	0	03 5
30	0	03 9	30	0	04 6	30	0	05 3
40	0	05 3	40	0	06 1	40	0	07 0
50	0	06 6	50	0	07 7	50	0	08 8
60	0	07 9	60	0	09 2	60	0	10 5
70	0	09 2	70	0	10 7	70	0	12 3
80	0	10 5	80	0	12 3	80	0	14 0
90	0	11 8	90	0	13 8	90	0	15 8
100	0	13 2	100	0	15 3	100	0	17 5
200	0	26 3	200	0	30 7	200	0	35 1
300	0	39 5	300	0	46 0	300	0	52 6
400	0	52 6	400	0	61 4	400	0	70 1
500	0	65 8	500	0	76 7	500	0	87 7
600	0	78 9	600	0	92 1	600	1	05 2
700	0	92 1	700	1	07 4	700	1	22 7
800	1	05 2	800	1	22 7	800	1	40 3
900	1	18 4	900	1	38 1	900	1	57 8
1000	1	31 5	1000	1	53 4	1000	1	75 3
2000	2	63 0	2000	3	06 8	2000	3	50 7
3000	3	94 5	3000	4	60 3	3000	5	26 0
4000	5	26 0	4000	6	13 7	4000	7	01 4
5000	6	57 5	5000	7	67 1	5000	8	76 7
6000	7	89 0	6000	9	20 5	6000	10	52 1
7000	9	20 5	7000	10	74 0	7000	12	27 4
8000	10	52 1	8000	12	27 4	8000	14	02 7
9000	11	83 6	9000	13	80 8	9000	15	78 1
10000	13	15 1	10000	15	34 2	10000	17	53 4

cent.

c. m.
 000 2
 000 4
 000 5
 000 7
 000 9
 001 1
 001 2
 001 4
 001 6
 001 8
 003 5
 005 3
 007 0
 008 8
 010 5
 012 3
 014 0
 015 8
 017 5
 035 1
 052 6
 070 1
 087 7
 105 2
 122 7
 140 3
 157 8
 175 3
 850 7
 526 0
 701 4
 876 7
 1052 1
 1227 4
 1402 7
 1578 1
 1753 4

At 6 per cent.				At 7 per cent.				At 8 per cent.			
\$	\$	c.	m.	\$	\$	c.	m.	\$	\$	c.	m.
1	0	00	1	1	0	00	2	1	0	00	2
2	0	00	3	2	0	00	3	2	0	00	4
3	0	00	4	3	0	00	5	3	0	00	6
4	0	00	6	4	0	00	7	4	0	00	8
5	0	00	7	5	0	00	9	5	0	01	0
6	0	00	9	6	0	01	0	6	0	01	2
7	0	01	0	7	0	01	2	7	0	01	4
8	0	01	2	8	0	01	4	8	0	01	6
9	0	01	3	9	0	01	6	9	0	01	8
10	0	01	5	10	0	01	7	10	0	02	0
20	0	03	0	20	0	03	5	20	0	03	9
30	0	04	4	30	0	05	2	30	0	05	9
40	0	05	9	40	0	06	9	40	0	07	9
50	0	07	4	50	0	08	6	50	0	09	9
60	0	08	9	60	0	10	4	60	0	11	8
70	0	10	4	70	0	12	1	70	0	13	8
80	0	11	8	80	0	13	8	80	0	15	8
90	0	13	3	90	0	15	5	90	0	17	8
100	0	14	8	100	0	17	3	100	0	19	7
200	0	29	6	200	0	34	5	200	0	39	5
300	0	44	4	300	0	51	8	300	0	59	2
400	0	59	2	400	0	69	0	400	0	78	9
500	0	74	0	500	0	86	3	500	0	98	6
600	0	88	8	600	1	03	6	600	1	18	4
700	1	03	6	700	1	20	8	700	1	38	1
800	1	18	4	800	1	38	1	800	1	57	8
900	1	33	2	900	1	55	3	900	1	77	5
1000	1	47	9	1000	1	72	6	1000	1	97	3
2000	2	95	9	2000	3	45	2	2000	3	94	5
3000	4	43	8	3000	5	17	8	3000	5	91	8
4000	5	91	8	4000	6	90	4	4000	7	89	0
5000	7	39	7	5000	8	63	0	5000	9	86	3
6000	8	87	7	6000	10	35	6	6000	11	83	6
7000	10	35	6	7000	12	08	2	7000	13	80	8
8000	11	83	6	8000	13	80	8	8000	15	78	1
9000	13	31	5	9000	15	53	4	9000	17	75	3
10000	14	79	5	10000	17	26	0	10000	19	72	6

At 6 per cent.				At 7 per cent.				At 8 per cent.			
\$	\$	c.	m.	\$	\$	c.	m.	\$	\$	c.	m.
1	0	00	2	1	0	00	2	1	0	00	2
2	0	00	3	2	0	00	4	2	0	00	4
3	0	00	5	3	0	00	6	3	0	00	7
4	0	00	7	4	0	00	8	4	0	00	9
5	0	00	8	5	0	01	0	5	0	01	1
6	0	01	0	6	0	01	2	6	0	01	3
7	0	01	2	7	0	01	3	7	0	01	5
8	0	01	3	8	0	01	5	8	0	01	8
9	0	01	5	9	0	01	7	9	0	02	0
10	0	01	6	10	0	01	9	10	0	02	2
20	0	03	3	20	0	03	8	20	0	04	4
30	0	04	9	30	0	05	8	30	0	06	6
40	0	06	6	40	0	07	7	40	0	08	8
50	0	08	2	50	0	09	6	50	0	11	0
60	0	09	9	60	0	11	5	60	0	13	2
70	0	11	5	70	0	13	4	70	0	15	3
80	0	13	2	80	0	15	3	80	0	17	5
90	0	14	8	90	0	17	3	90	0	19	7
100	0	16	4	100	0	19	2	100	0	21	9
200	0	32	9	200	0	38	4	200	0	43	8
300	0	49	3	300	0	57	5	300	0	65	8
400	0	65	8	400	0	76	7	400	0	87	7
500	0	82	2	500	0	95	9	500	1	09	6
600	0	98	6	600	1	15	1	600	1	31	5
700	1	15	1	700	1	34	2	700	1	53	4
800	1	31	5	800	1	53	4	800	1	75	3
900	1	47	9	900	1	72	6	900	1	97	3
1000	1	64	4	1000	1	91	8	1000	2	19	2
2000	3	28	8	2000	3	83	6	2000	4	38	4
3000	4	93	2	3000	5	75	3	3000	6	57	5
4000	6	57	5	4000	7	67	1	4000	8	76	7
5000	8	21	9	5000	9	58	9	5000	10	95	9
6000	9	86	3	6000	11	50	7	6000	13	15	1
7000	11	50	7	7000	13	42	5	7000	15	34	2
8000	13	15	1	8000	15	34	2	8000	17	53	4
9000	14	79	5	9000	17	26	0	9000	19	72	6
10000	16	43	8	10000	19	17	8	10000	21	91	8

1
2
3
4
5
6
7
8
9
10
20
30
40
50
60
70
80
90
100

per cent.

At 6 per cent.

At 7 per cent.

At 8 per cent.

\$	c.	m.
0	00	2
0	00	4
0	00	7
0	00	9
0	01	1
0	01	3
0	01	5
0	01	8
0	02	0
0	02	2
0	04	4
0	06	6
0	08	8
0	11	0
0	13	2
0	15	3
0	17	5
0	19	7
0	21	9
0	43	8
0	65	8
0	87	7
1	09	6
1	31	5
1	53	4
1	75	3
1	97	3
2	19	2
4	38	4
6	57	5
8	76	7
10	95	9
13	15	1
15	34	2
17	53	4
19	72	6
21	91	8

\$	\$	c.	m.
1	0	00	2
2	0	00	4
3	0	00	5
4	0	00	7
5	0	00	9
6	0	01	1
7	0	01	3
8	0	01	4
9	0	01	6
10	0	01	8
20	0	03	6
30	0	05	4
40	0	07	2
50	0	09	0
60	0	10	8
70	0	12	7
80	0	14	5
90	0	16	3
100	0	18	1
200	0	36	2
300	0	54	2
400	0	72	3
500	0	90	4
600	1	08	5
700	1	26	6
800	1	44	7
900	1	62	7
1000	1	80	8
2000	3	61	6
3000	5	42	5
4000	7	23	3
5000	9	04	1
6000	10	84	9
7000	12	65	8
8000	14	46	6
9000	16	27	4
10000	18	08	2

\$	\$	c.	m.
1	0	00	2
2	0	00	4
3	0	00	6
4	0	00	8
5	0	01	1
6	0	01	3
7	0	01	5
8	0	01	7
9	0	01	9
10	0	02	1
20	0	04	2
30	0	06	3
40	0	08	4
50	0	10	5
60	0	12	7
70	0	14	8
80	0	16	9
90	0	19	0
100	0	21	1
200	0	42	2
300	0	63	3
400	0	84	4
500	1	05	5
600	1	26	6
700	1	47	7
800	1	68	8
900	1	89	9
1000	2	11	0
2000	4	21	9
3000	6	32	9
4000	8	43	8
5000	10	54	8
6000	12	65	8
7000	14	76	7
8000	16	87	7
9000	18	98	6
10000	21	09	6

\$	\$	c.	m.
1	0	00	2
2	0	00	5
3	0	00	7
4	0	01	0
5	0	01	2
6	0	01	4
7	0	01	7
8	0	01	9
9	0	02	2
10	0	02	4
20	0	04	8
30	0	07	2
40	0	09	6
50	0	12	1
60	0	14	5
70	0	16	9
80	0	19	3
90	0	21	7
100	0	24	1
200	0	48	2
300	0	72	3
400	0	96	4
500	1	20	5
600	1	44	7
700	1	68	8
800	1	92	9
900	2	17	0
1000	2	41	1
2000	4	82	2
3000	7	23	3
4000	9	64	4
5000	12	05	5
6000	14	46	6
7000	16	87	7
8000	19	28	8
9000	21	69	9
10000	24	11	0

At 6 per cent.			At 7 per cent.			At 8 per cent.		
\$	\$	c. m.	\$	\$	c. m.	\$	\$	c. m.
1	0	00 2	1	0	00 2	1	0	00 3
2	0	00 4	2	0	00 5	2	0	00 5
3	0	00 6	3	0	00 7	3	0	00 8
4	0	00 8	4	0	00 9	4	0	01 1
5	0	01 0	5	0	01 2	5	0	01 3
6	0	01 2	6	0	01 4	6	0	01 6
7	0	01 4	7	0	01 6	7	0	01 8
8	0	01 6	8	0	01 8	8	0	02 1
9	0	01 8	9	0	02 1	9	0	02 4
10	0	02 0	10	0	02 3	10	0	02 6
20	0	03 9	20	0	04 6	20	0	05 3
30	0	05 9	30	0	06 9	30	0	07 9
40	0	07 9	40	0	09 2	40	0	10 5
50	0	09 9	50	0	11 5	50	0	13 2
60	0	11 8	60	0	13 8	60	0	15 8
70	0	13 8	70	0	16 1	70	0	18 4
80	0	15 8	80	0	18 4	80	0	21 0
90	0	17 8	90	0	20 7	90	0	23 7
100	0	19 7	100	0	23 0	100	0	26 3
200	0	39 5	200	0	46 0	200	0	52 6
300	0	59 2	300	0	69 0	300	0	78 9
400	0	78 9	400	0	92 1	400	0	105 2
500	0	98 6	500	1	15 1	500	1	131 5
600	1	18 4	600	1	38 1	600	1	157 8
700	1	38 1	700	1	61 1	700	1	184 1
800	1	57 8	800	1	84 1	800	1	210 4
900	1	77 5	900	2	07 1	900	2	236 7
1000	1	97 3	1000	2	30 1	1000	2	263 0
2000	3	94 5	2000	4	60 3	2000	5	26 0
3000	5	91 8	3000	6	90 4	3000	7	89 0
4000	7	89 0	4000	9	20 5	4000	10	52 1
5000	9	86 3	5000	11	50 7	5000	13	15 1
6000	11	83 6	6000	13	80 8	6000	15	78 1
7000	13	80 8	7000	16	11 0	7000	18	41 1
8000	15	78 1	8000	18	41 1	8000	21	04 1
9000	17	75 3	9000	20	71 2	9000	23	67 1
10000	19	72 6	10000	23	01 4	10000	26	30 1

per cent.

\$	c.	m.
0	00	3
0	00	5
0	00	8
0	01	1
0	01	3
0	01	6
0	01	8
0	02	1
0	02	4
0	02	6
0	05	3
0	07	9
0	10	5
0	13	2
0	15	8
0	18	4
0	21	0
0	23	7
0	26	3
0	52	6
0	78	9
1	05	2
1	31	5
1	57	8
1	84	1
2	10	4
2	36	7
2	63	0
5	26	0
7	89	0
10	52	1
13	15	1
15	78	1
18	41	1
21	04	1
23	67	1
26	30	1

At 6 per cent.

At 7 per cent.

At 8 per cent.

At 6 per cent.			At 7 per cent.			At 8 per cent.					
\$	\$	c. m.	\$	\$	c. m.	\$	\$	c. m.			
1	0	00	2	1	0	00	2	1	0	00	3
2	0	00	4	2	0	00	5	2	0	00	6
3	0	00	6	3	0	00	7	3	0	00	9
4	0	00	9	4	0	01	0	4	0	01	1
5	0	01	1	5	0	01	2	5	0	01	4
6	0	01	3	6	0	01	5	6	0	01	7
7	0	01	5	7	0	01	7	7	0	02	0
8	0	01	7	8	0	02	0	8	0	02	3
9	0	01	9	9	0	02	2	9	0	02	6
10	0	02	1	10	0	02	5	10	0	02	8
20	0	04	3	20	0	05	0	20	0	05	7
30	0	06	4	30	0	07	5	30	0	08	5
40	0	08	5	40	0	10	0	40	0	11	4
50	0	10	7	50	0	12	5	50	0	14	2
60	0	12	8	60	0	15	0	60	0	17	1
70	0	15	0	70	0	17	5	70	0	19	9
80	0	17	1	80	0	19	9	80	0	22	8
90	0	19	2	90	0	22	4	90	0	25	6
100	0	21	4	100	0	24	9	100	0	28	5
200	0	42	7	200	0	49	9	200	0	57	0
300	0	64	1	300	0	74	8	300	0	85	5
400	0	85	5	400	0	99	7	400	1	14	0
500	1	06	8	500	1	24	7	500	1	42	5
600	1	28	2	600	1	49	6	600	1	71	0
700	1	49	6	700	1	74	5	700	1	99	5
800	1	71	0	800	1	99	5	800	2	27	9
900	1	92	3	900	2	24	4	900	2	56	4
1000	2	13	7	1000	2	49	3	1000	2	84	9
2000	4	27	4	2000	4	98	6	2000	5	69	9
3000	6	41	1	3000	7	47	9	3000	8	54	8
4000	8	54	8	4000	9	97	3	4000	11	39	7
5000	10	68	5	5000	12	46	6	5000	14	24	7
6000	12	82	2	6000	14	95	9	6000	17	09	6
7000	14	95	9	7000	17	45	2	7000	19	94	5
8000	17	09	6	8000	19	94	5	8000	22	79	5
9000	19	23	3	9000	22	43	8	9000	25	64	4
10000	21	37	0	10000	24	93	2	10000	28	49	3

At 6 per cent.			At 7 per cent.			At 8 per cent.		
\$	\$	c. m.	\$	\$	c. m.	\$	\$	c. m.
1	000	2	1	000	3	1	000	3
2	000	5	2	000	5	2	000	6
3	000	7	3	000	8	3	000	9
4	000	9	4	001	1	4	001	2
5	001	2	5	001	3	5	001	5
6	001	4	6	001	6	6	001	8
7	001	6	7	001	9	7	002	1
8	001	8	8	002	1	8	002	5
9	002	1	9	002	4	9	002	8
10	002	3	10	002	7	10	003	1
20	004	6	20	005	4	20	006	1
30	006	9	30	008	1	30	009	2
40	009	2	40	010	7	40	012	3
50	011	5	50	013	4	50	015	3
60	013	8	60	016	1	60	018	4
70	016	1	70	018	8	70	021	5
80	018	4	80	021	5	80	024	5
90	020	7	90	024	2	90	027	6
100	023	0	100	026	8	100	030	7
200	046	0	200	053	7	200	061	4
300	069	0	300	080	5	300	092	1
400	092	1	400	107	4	400	122	7
500	115	1	500	134	2	500	153	4
600	138	1	600	161	1	600	184	1
700	161	1	700	187	9	700	214	8
800	184	1	800	214	8	800	245	5
900	207	1	900	241	6	900	276	2
1000	230	1	1000	268	5	1000	306	8
2000	460	3	2000	537	0	2000	613	7
3000	690	4	3000	805	5	3000	920	5
4000	920	5	4000	1074	0	4000	1227	4
5000	1150	7	5000	1342	5	5000	1534	2
6000	1380	8	6000	1611	0	6000	1841	1
7000	1611	0	7000	1879	5	7000	2147	9
8000	1841	1	8000	2147	9	8000	2454	8
9000	2071	2	9000	2416	4	9000	2761	6
10000	2301	4	10000	2684	9	10000	3068	5

1
2
3
4
5
6
7
8
9
10
20
30
40
50
60
70
80
90
100
200
300
400
500
600
700
800
900
1000
2000
3000
4000
5000
6000
7000
8000
9000
10000

er cent.

\$ c. m.
 0 00 3
 0 00 6
 0 00 9
 0 01 2
 0 01 5
 0 01 8
 0 02 1
 0 02 5
 0 02 8
 0 03 1
 0 06 1
 0 09 2
 0 12 3
 0 15 3
 0 18 4
 0 21 5
 0 24 5
 0 27 6
 0 30 7
 0 61 4
 0 92 1
 1 22 7
 1 53 4
 1 84 1
 2 14 8
 2 45 5
 2 76 2
 3 06 8
 6 13 7
 9 20 5
 2 27 4
 5 34 2
 8 41 1
 1 47 9
 4 54 8
 7 61 6
 0 68 5

At 6 per cent.

\$	\$	c.	m.
1	0 00	2	
2	0 00	5	
3	0 00	7	
4	0 01	0	
5	0 01	2	
6	0 01	5	
7	0 01	7	
8	0 02	0	
9	0 02	2	
10	0 02	5	
20	0 04	9	
30	0 07	4	
40	0 09	9	
50	0 12	3	
60	0 14	8	
70	0 17	3	
80	0 19	7	
90	0 22	2	
100	0 24	7	
200	0 49	3	
300	0 74	0	
400	0 98	6	
500	1 23	3	
600	1 47	9	
700	1 72	6	
800	1 97	3	
900	2 21	9	
1000	2 46	6	
2000	4 93	2	
3000	7 39	7	
4000	9 86	3	
5000	12 32	9	
6000	14 79	5	
7000	17 26	0	
8000	19 72	6	
9000	22 19	2	
10000	24 65	8	

At 7 per cent.

\$	\$	c.	m.
1	0 00	3	
2	0 00	6	
3	0 00	9	
4	0 01	2	
5	0 01	4	
6	0 01	7	
7	0 02	0	
8	0 02	3	
9	0 02	6	
10	0 02	9	
20	0 05	8	
30	0 08	6	
40	0 11	5	
50	0 14	4	
60	0 17	3	
70	0 20	1	
80	0 23	0	
90	0 25	9	
100	0 28	8	
200	0 57	5	
300	0 86	3	
400	1 15	1	
500	1 43	8	
600	1 72	6	
700	2 01	4	
800	2 30	1	
900	2 58	9	
1000	2 87	7	
2000	5 75	3	
3000	8 63	0	
4000	11 50	7	
5000	14 38	4	
6000	17 26	0	
7000	20 13	7	
8000	23 01	4	
9000	25 89	0	
10000	28 76	7	

At 8 per cent.

\$	\$	c.	m.
1	0 00	3	
2	0 00	7	
3	0 01	0	
4	0 01	3	
5	0 01	6	
6	0 02	0	
7	0 02	3	
8	0 02	6	
9	0 03	0	
10	0 03	3	
20	0 06	6	
30	0 09	9	
40	0 13	2	
50	0 16	4	
60	0 19	7	
70	0 23	0	
80	0 26	3	
90	0 29	6	
100	0 32	9	
200	0 65	8	
300	0 98	6	
400	1 31	5	
500	1 64	4	
600	1 97	3	
700	2 30	1	
800	2 63	0	
900	2 95	9	
1000	3 28	8	
2000	6 57	5	
3000	9 86	3	
4000	13 15	1	
5000	16 43	8	
6000	19 72	6	
7000	23 01	4	
8000	26 30	1	
9000	29 58	9	
10000	32 87	7	

At 6 per cent.			At 7 per cent.			At 8 per cent.		
\$	\$	c. m.	\$	\$	c. m.	\$	\$	c. m.
1	000	3	1	000	3	1	000	4
2	000	5	2	000	6	2	000	7
3	000	8	3	000	9	3	001	1
4	001	1	4	001	2	4	001	4
5	001	3	5	001	5	5	001	8
6	001	6	6	001	8	6	002	1
7	001	8	7	002	1	7	002	5
8	002	1	8	002	5	8	002	8
9	002	4	9	002	8	9	003	2
10	002	6	10	003	1	10	003	5
20	005	3	20	006	1	20	007	0
30	007	9	30	009	2	30	010	5
40	010	5	40	012	3	40	014	0
50	013	2	50	015	3	50	017	5
60	015	8	60	018	4	60	021	0
70	018	4	70	021	5	70	024	5
80	021	0	80	024	5	80	028	1
90	023	7	90	027	6	90	031	6
100	026	3	100	030	7	100	035	1
200	052	6	200	061	4	200	070	1
300	078	9	300	092	1	300	105	2
400	105	2	400	122	7	400	140	3
500	131	5	500	153	4	500	175	3
600	157	8	600	184	1	600	210	4
700	184	1	700	214	8	700	245	5
800	210	4	800	245	5	800	280	5
900	236	7	900	276	2	900	315	6
1000	263	0	1000	306	8	1000	350	7
2000	526	0	2000	613	7	2000	701	4
3000	789	0	3000	920	5	3000	1052	1
4000	1052	1	4000	1227	4	4000	1402	7
5000	1315	1	5000	1534	2	5000	1753	4
6000	1578	1	6000	1841	1	6000	2104	1
7000	1841	1	7000	2147	9	7000	2454	8
8000	2104	1	8000	2454	8	8000	2805	5
9000	2367	1	9000	2761	6	9000	3156	2
10000	2630	1	10000	3068	5	10000	3506	8

er cent.

At 6 per cent.

At 7 per cent.

At 8 per cent.

\$	c.	m.
000	4	
000	7	
001	1	
001	4	
001	8	
002	1	
002	5	
002	8	
003	2	
003	5	
007	0	
010	5	
014	0	
017	5	
021	0	
024	5	
028	1	
031	6	
035	1	
070	1	
105	2	
140	3	
175	3	
210	4	
245	5	
280	5	
315	6	
350	7	
701	4	
1052	1	
1402	7	
1753	4	
2104	1	
2454	8	
2805	5	
3156	2	
3506	8	

\$	\$	c.	m.
1	000	3	
2	000	6	
3	000	8	
4	001	1	
5	001	4	
6	001	7	
7	002	0	
8	002	2	
9	002	5	
10	002	8	
20	005	6	
30	008	4	
40	011	2	
50	014	0	
60	016	8	
70	019	6	
80	022	4	
90	025	2	
100	027	9	
200	055	9	
300	083	8	
400	111	8	
500	139	7	
600	167	7	
700	195	6	
800	223	6	
900	251	5	
1000	279	5	
2000	558	9	
3000	838	4	
4000	1117	8	
5000	1397	3	
6000	1676	7	
7000	1956	2	
8000	2235	6	
9000	2515	1	
10000	2794	5	

\$	\$	c.	m.
1	000	3	
2	000	7	
3	001	0	
4	001	3	
5	001	6	
6	002	0	
7	002	3	
8	002	6	
9	002	9	
10	003	3	
20	006	5	
30	009	8	
40	013	0	
50	016	3	
60	019	6	
70	022	8	
80	026	1	
90	029	3	
100	032	6	
200	065	2	
300	097	8	
400	130	4	
500	163	0	
600	195	6	
700	228	2	
800	260	8	
900	293	4	
1000	326	0	
2000	652	1	
3000	978	1	
4000	1304	1	
5000	1630	1	
6000	1956	2	
7000	2282	2	
8000	2608	2	
9000	2934	2	
10000	3260	3	

\$	\$	c.	m.
1	000	4	
2	000	7	
3	001	1	
4	001	5	
5	001	9	
6	002	2	
7	002	6	
8	003	0	
9	003	4	
10	003	7	
20	007	5	
30	011	2	
40	014	9	
50	018	6	
60	022	4	
70	026	1	
80	029	8	
90	033	5	
100	037	3	
200	074	5	
300	111	8	
400	149	0	
500	186	3	
600	223	6	
700	260	8	
800	298	1	
900	335	3	
1000	372	6	
2000	745	2	
3000	1117	8	
4000	1490	4	
5000	1863	0	
6000	2235	6	
7000	2608	2	
8000	2980	8	
9000	3353	4	
10000	3726	0	

At 6 per cent.				At 7 per cent.				At 8 per cent.			
\$	\$	c.	m.	\$	\$	c.	m.	\$	\$	c.	m.
1		00	3	1		00	3	1		00	4
2		00	6	2		00	7	2		00	8
3		00	9	3		01	0	3		01	2
4		01	2	4		01	4	4		01	6
5		01	5	5		01	7	5		02	0
6		01	8	6		02	1	6		02	4
7		02	1	7		02	4	7		02	8
8		02	4	8		02	8	8		03	2
9		02	7	9		03	1	9		03	6
10		03	0	10		03	5	10		03	9
20		05	9	20		06	9	20		07	9
30		08	9	30		10	4	30		11	8
40		11	8	40		13	8	40		15	8
50		14	8	50		17	3	50		19	7
60		17	8	60		20	7	60		23	7
70		20	7	70		24	2	70		27	6
80		23	7	80		27	6	80		31	6
90		26	6	90		31	1	90		35	5
100		29	6	100		34	5	100		39	5
200		59	2	200		69	0	200		78	9
300		88	8	300		103	6	300		118	4
400		118	4	400		138	1	400		157	8
500		147	9	500		172	6	500		197	3
600		177	5	600		207	1	600		236	7
700		207	1	700		241	6	700		276	2
800		236	7	800		276	2	800		315	6
900		266	3	900		310	7	900		355	1
1000		295	9	1000		345	2	1000		394	5
2000		591	8	2000		690	4	2000		789	0
3000		887	7	3000		1035	6	3000		1183	6
4000		1183	6	4000		1380	8	4000		1578	1
5000		1479	5	5000		1726	0	5000		1972	6
6000		1775	3	6000		2071	2	6000		2367	1
7000		2071	2	7000		2416	4	7000		2761	6
8000		2367	1	8000		2761	6	8000		3156	2
9000		2663	9	9000		3106	8	9000		3550	7
10000		2958	9	10000		3452	1	10000		3945	2

er cent.

At 6 per cent.

At 7 per cent.

At 8 per cent.

\$	c.	m.
0	00	4
0	00	8
0	01	2
0	01	6
0	02	0
0	02	4
0	02	8
0	03	2
0	03	6
0	03	9
0	07	9
0	11	8
0	15	8
0	19	7
0	23	7
0	27	6
0	31	6
0	35	5
0	39	5
0	78	9
1	18	4
1	57	8
1	97	3
2	36	7
2	76	2
3	15	6
3	55	1
3	94	5
7	89	0
11	83	6
15	78	1
19	72	6
23	67	1
27	61	6
31	56	2
35	50	7
39	45	2

\$	\$	c.	m.
1	0	00	3
2	0	00	6
3	0	00	9
4	0	01	2
5	0	01	6
6	0	01	9
7	0	02	2
8	0	02	5
9	0	02	8
10	0	03	1
20	0	06	2
30	0	09	4
40	0	12	5
50	0	15	6
60	0	18	7
70	0	21	9
80	0	25	0
90	0	28	1
100	0	31	2
200	0	62	5
300	0	93	7
400	1	24	9
500	1	56	2
600	1	87	4
700	2	18	6
800	2	49	9
900	2	81	1
1000	3	12	3
2000	6	24	7
3000	9	37	0
4000	12	49	3
5000	15	61	6
6000	18	74	0
7000	21	86	3
8000	24	98	6
9000	28	11	0
10000	31	23	3

\$	\$	c.	m.
1	0	00	4
2	0	00	7
3	0	01	1
4	0	01	5
5	0	01	8
6	0	02	2
7	0	02	6
8	0	02	9
9	0	03	3
10	0	03	6
20	0	07	3
30	0	10	9
40	0	14	6
50	0	18	2
60	0	21	9
70	0	25	5
80	0	29	2
90	0	32	8
100	0	36	4
200	0	72	9
300	1	09	3
400	1	45	8
500	1	82	2
600	2	18	6
700	2	55	1
800	2	91	5
900	3	27	9
1000	3	64	4
2000	7	28	8
3000	10	93	2
4000	14	57	5
5000	18	21	9
6000	21	86	3
7000	25	50	7
8000	29	15	1
9000	32	79	5
10000	36	43	8

\$	\$	c.	m.
1	0	00	4
2	0	00	8
3	0	01	2
4	0	01	7
5	0	02	1
6	0	02	5
7	0	02	9
8	0	03	3
9	0	03	7
10	0	04	2
20	0	08	3
30	0	12	5
40	0	16	7
50	0	20	8
60	0	25	0
70	0	29	2
80	0	33	3
90	0	37	5
100	0	41	6
200	0	83	3
300	1	24	9
400	1	66	6
500	2	08	2
600	2	49	9
700	2	91	5
800	3	33	2
900	3	74	8
1000	4	16	4
2000	8	32	9
3000	12	49	3
4000	16	65	8
5000	20	82	2
6000	24	98	6
7000	29	15	1
8000	33	31	5
9000	37	47	9
10000	41	64	4

At 6 per cent.			At 7 per cent.			At 8 per cent.		
\$	\$	c. m.	\$	\$	c. m.	\$	\$	c. m.
1	000	3	1	000	4	1	000	4
2	000	7	2	000	8	2	000	9
3	001	0	3	001	2	3	001	3
4	001	3	4	001	5	4	001	8
5	001	6	5	001	9	5	002	6
6	002	0	6	002	3	6	002	6
7	002	3	7	002	7	7	003	1
8	002	6	8	003	1	8	003	5
9	003	0	9	003	5	9	003	9
10	003	3	10	003	8	10	004	4
20	006	6	20	007	7	20	008	8
30	009	9	30	011	5	30	013	2
40	013	2	40	015	3	40	017	5
50	016	4	50	019	2	50	021	9
60	019	7	60	023	0	60	026	3
70	023	0	70	026	8	70	030	7
80	026	3	80	030	7	80	035	1
90	029	6	90	034	5	90	039	5
100	032	9	100	038	4	100	043	8
200	065	8	200	076	7	200	087	7
300	098	6	300	115	1	300	131	5
400	131	5	400	153	4	400	175	3
500	164	4	500	191	8	500	219	2
600	197	3	600	230	1	600	263	0
700	230	1	700	268	5	700	306	8
800	263	0	800	306	8	800	350	7
900	295	9	900	345	2	900	394	5
1000	328	8	1000	383	6	1000	438	4
2000	657	5	2000	767	1	2000	876	7
3000	986	3	3000	1150	7	3000	1315	1
4000	1315	1	4000	1534	2	4000	1753	4
5000	1643	3	5000	1917	8	5000	2191	8
6000	1972	6	6000	2301	4	6000	2630	1
7000	2301	4	7000	2684	9	7000	3068	5
8000	2630	1	8000	3068	5	8000	3506	8
9000	2958	9	9000	3452	1	9000	3945	2
10000	3287	7	10000	3835	6	10000	4383	6

At

\$

1	1
2	2
3	3
4	4
5	5
6	6
7	7
8	8
9	9
10	10
20	20
30	30
40	40
50	50
60	60
70	70
80	80
90	90
100	100
200	200
300	300
400	400
500	500
600	600
700	700
800	800
900	900
1000	1000
2000	2000
3000	3000
4000	4000
5000	5000
6000	6000
7000	7000
8000	8000
9000	9000
10000	10000

per cent.

At 6 per cent.

At 7 per cent.

At 8 per cent.

\$	c.	m.
000	4	
000	9	
001	3	
001	8	
002	2	
002	6	
003	1	
003	5	
003	9	
004	4	
008	8	
013	2	
017	5	
021	9	
026	3	
030	7	
035	1	
039	5	
043	8	
087	7	
131	5	
175	3	
219	2	
263	0	
306	8	
350	7	
394	5	
438	4	
876	7	
1315	1	
1753	4	
2191	8	
2630	1	
3068	5	
3506	8	
3945	2	
4383	6	

\$	\$	c.	m.
1	000	3	
2	000	7	
3	001	0	
4	001	4	
5	001	7	
6	002	1	
7	002	4	
8	002	8	
9	003	1	
10	003	5	
20	006	9	
30	010	4	
40	013	8	
50	017	3	
60	020	7	
70	024	2	
80	027	6	
90	031	1	
100	034	5	
200	069	0	
300	103	6	
400	138	1	
500	172	6	
600	207	1	
700	241	6	
800	276	2	
900	310	7	
1000	345	2	
2000	690	4	
3000	1035	6	
4000	1380	8	
5000	1726	0	
6000	2071	2	
7000	2416	4	
8000	2761	6	
9000	3106	8	
10000	3452	1	

\$	\$	c.	m.
1	000	4	
2	000	8	
3	001	2	
4	001	6	
5	002	0	
6	002	4	
7	002	8	
8	003	2	
9	003	6	
10	004	0	
20	008	1	
30	012	1	
40	016	1	
50	020	1	
60	024	2	
70	028	2	
80	032	2	
90	036	2	
100	040	3	
200	080	5	
300	120	8	
400	161	1	
500	201	4	
600	241	6	
700	281	9	
800	322	2	
900	362	5	
1000	402	7	
2000	805	5	
3000	1208	2	
4000	1611	0	
5000	2013	7	
6000	2416	4	
7000	2819	2	
8000	3221	9	
9000	3624	7	
10000	4027	4	

\$	\$	c.	m.
1	000	5	
2	000	9	
3	001	4	
4	001	8	
5	002	3	
6	002	8	
7	003	2	
8	003	7	
9	004	1	
10	004	6	
20	009	2	
30	013	8	
40	018	4	
50	023	0	
60	027	6	
70	032	2	
80	036	8	
90	041	4	
100	046	0	
200	092	1	
300	138	1	
400	184	1	
500	230	1	
600	276	2	
700	322	2	
800	368	2	
900	414	2	
1000	460	3	
2000	920	5	
3000	1380	8	
4000	1841	1	
5000	2301	4	
6000	2761	6	
7000	3221	9	
8000	3682	2	
9000	4142	5	
10000	4602	7	

At 6 per cent.				At 7 per cent.				At 8 per cent.			
\$	\$	c.	m.	\$	\$	c.	m.	\$	\$	c.	m.
1	0	00	4	1	0	00	4	1	0	00	5
2	0	00	7	2	0	00	8	2	0	01	0
3	0	01	1	3	0	01	3	3	0	01	4
4	0	01	4	4	0	01	7	4	0	01	9
5	0	01	8	5	0	02	1	5	0	02	4
6	0	02	2	6	0	02	5	6	0	02	9
7	0	02	5	7	0	03	0	7	0	03	4
8	0	02	9	8	0	03	4	8	0	03	9
9	0	03	3	9	0	03	8	9	0	04	3
10	0	03	6	10	0	04	2	10	0	04	8
20	0	07	2	20	0	08	4	20	0	09	6
30	0	10	8	30	0	12	7	30	0	14	5
40	0	14	5	40	0	16	9	40	0	19	3
50	0	18	1	50	0	21	1	50	0	24	1
60	0	21	7	60	0	25	3	60	0	28	9
70	0	25	3	70	0	29	5	70	0	33	8
80	0	28	9	80	0	33	8	80	0	38	6
90	0	32	5	90	0	38	0	90	0	43	4
100	0	36	2	100	0	42	2	100	0	48	2
200	0	72	3	200	0	84	4	200	0	96	4
300	1	08	5	300	1	26	6	300	1	44	7
400	1	44	7	400	1	68	8	400	1	92	9
500	1	80	8	500	2	11	0	500	2	41	1
600	2	17	0	600	2	53	2	600	2	89	3
700	2	53	2	700	2	95	3	700	3	37	5
800	2	89	3	800	3	37	5	800	3	85	8
900	3	25	5	900	3	79	7	900	4	34	0
1000	3	61	6	1000	4	21	9	1000	4	82	2
2000	7	23	3	2000	8	43	8	2000	9	64	4
3000	10	84	9	3000	12	65	8	3000	14	46	6
4000	14	46	6	4000	16	87	7	4000	19	28	8
5000	18	08	2	5000	21	09	6	5000	24	11	0
6000	21	69	9	6000	25	31	5	6000	28	93	2
7000	25	31	5	7000	29	53	4	7000	33	75	3
8000	28	93	2	8000	33	75	3	8000	38	57	5
9000	32	54	8	9000	37	97	3	9000	43	39	7
10000	36	16	4	10000	42	19	2	10000	48	21	9

1
2
3
4
5
6
7
8
9
10
20
30
40
50
60
70
80
90
100

per cent.

\$	c.	m.
00	5	
00	0	
00	4	
00	9	
02	4	
02	9	
03	4	
03	9	
04	3	
04	8	
09	6	
01	4	5
01	9	
02	1	
02	8	
03	3	
03	8	
04	3	
04	8	
08	2	
09	6	
14	5	
01	9	3
02	4	
02	9	
03	8	
03	8	
04	3	
04	8	
08	2	
09	6	
14	7	
19	2	
24	1	
28	9	
33	8	
38	6	
43	4	
48	2	
09	6	4
14	6	6
19	2	8
24	1	0
28	9	2
33	7	3
38	5	5
43	3	7
48	2	9

At 6 per cent.

At 7 per cent.

At 8 per cent.

At 6 per cent.			At 7 per cent.			At 8 per cent.		
\$	\$	c. m.	\$	\$	c. m.	\$	\$	c. m.
1	00	4	1	00	4	1	00	5
2	00	8	2	00	9	2	00	0
3	00	1	3	00	3	3	00	5
4	00	5	4	00	8	4	00	0
5	00	9	5	00	2	5	00	5
6	02	3	6	02	6	6	00	0
7	02	6	7	03	1	7	00	5
8	03	0	8	03	5	8	00	0
9	03	4	9	04	0	9	00	5
10	03	8	10	04	4	10	00	0
20	07	6	20	08	8	20	01	0
30	11	3	30	13	2	30	01	5
40	15	1	40	17	6	40	02	0
50	18	9	50	22	1	50	02	5
60	22	7	60	26	5	60	03	0
70	26	5	70	30	9	70	03	5
80	30	2	80	35	3	80	04	0
90	34	0	90	39	7	90	04	5
100	37	8	100	44	1	100	04	5
200	07	5	200	08	8	200	05	0
300	11	3	300	13	2	300	05	0
400	15	1	400	17	6	400	06	0
500	18	9	500	22	1	500	06	5
600	22	7	600	26	5	600	07	0
700	26	5	700	30	9	700	07	5
800	30	2	800	35	3	800	08	0
900	34	0	900	39	7	900	08	5
1000	37	8	1000	44	1	1000	09	0
2000	07	5	2000	08	8	2000	09	5
3000	11	3	3000	13	2	3000	10	0
4000	15	1	4000	17	6	4000	10	5
5000	18	9	5000	22	1	5000	11	0
6000	22	7	6000	26	5	6000	11	5
7000	26	5	7000	30	9	7000	12	0
8000	30	2	8000	35	3	8000	12	5
9000	34	0	9000	39	7	9000	13	0
10000	37	8	10000	44	1	10000	13	5

At 6 per cent.			At 7 per cent.			At 8 per cent.		
\$	\$	c. m.	\$	\$	c. m.	\$	\$	c. m.
1	000	4	1	000	5	1	000	5
2	000	8	2	000	9	2	001	1
3	001	2	3	001	4	3	001	6
4	001	6	4	001	8	4	002	1
5	002	0	5	002	3	5	002	6
6	002	4	6	002	8	6	003	2
7	002	8	7	003	2	7	003	7
8	003	2	8	003	7	8	004	2
9	003	6	9	004	1	9	004	7
10	003	9	10	004	6	10	005	3
20	007	9	20	009	2	20	010	5
30	011	8	30	013	8	30	015	8
40	015	8	40	018	4	40	021	0
50	019	7	50	023	0	50	026	3
60	023	7	60	027	6	60	031	6
70	027	6	70	032	2	70	036	8
80	031	6	80	036	8	80	042	1
90	035	5	90	041	4	90	047	3
100	039	5	100	046	0	100	052	6
200	078	9	200	092	1	200	105	2
300	118	4	300	138	1	300	157	8
400	157	8	400	184	1	400	210	4
500	197	3	500	230	1	500	263	0
600	236	7	600	276	2	600	315	6
700	276	2	700	322	2	700	368	2
800	315	6	800	368	2	800	420	8
900	355	1	900	414	2	900	473	4
1000	394	5	1000	460	3	1000	526	0
2000	789	0	2000	920	5	2000	1052	1
3000	1183	6	3000	1380	8	3000	1578	1
4000	1578	1	4000	1841	1	4000	2104	1
5000	1972	6	5000	2301	4	5000	2630	1
6000	2367	1	6000	2761	6	6000	3156	2
7000	2761	6	7000	3221	9	7000	3682	2
8000	3156	2	8000	3682	2	8000	4208	2
9000	3550	7	9000	4142	5	9000	4734	2
10000	3945	2	10000	4602	7	10000	5260	3

\$
1
2
3
4
5
6
7
8
9
10
20
30
40
50
60
70
80
90
100
200
300
400
500
600
700
800
900
1000
2000
3000
4000
5000
6000
7000
8000
9000
10000

per cent.

At 6 per cent.

At 7 per cent.

At 8 per cent.

\$	c.	m.
000	5	
001	1	
001	6	
002	1	
002	6	
003	2	
003	7	
004	2	
004	7	
005	3	
010	5	
015	8	
021	0	
026	3	
031	6	
036	8	
042	1	
047	3	
052	6	
105	2	
157	8	
210	4	
263	0	
315	6	
368	2	
420	8	
473	4	
526	0	
1052	1	
1578	1	
2104	1	
2630	1	
3156	2	
3682	2	
4208	2	
4734	2	
5260	3	

\$	\$	c.	m.
1	000	4	
2	000	8	
3	001	2	
4	001	6	
5	002	1	
6	002	5	
7	002	9	
8	003	3	
9	003	7	
10	004	1	
20	008	2	
30	012	3	
40	016	4	
50	020	5	
60	024	7	
70	028	8	
80	032	9	
90	037	0	
100	041	1	
200	082	2	
300	123	3	
400	164	4	
500	205	5	
600	246	6	
700	287	7	
800	328	8	
900	369	9	
1000	411	0	
2000	821	9	
3000	1232	9	
4000	1643	8	
5000	2054	8	
6000	2465	8	
7000	2876	7	
8000	3287	7	
9000	3698	6	
10000	4109	6	

\$	\$	c.	m.
1	000	5	
2	001	0	
3	001	4	
4	001	9	
5	002	4	
6	002	9	
7	003	4	
8	003	8	
9	004	3	
10	004	8	
20	009	6	
30	014	4	
40	019	2	
50	024	0	
60	028	8	
70	033	6	
80	038	4	
90	043	2	
100	047	9	
200	095	9	
300	143	8	
400	191	8	
500	239	7	
600	287	7	
700	335	6	
800	383	6	
900	431	5	
1000	479	5	
2000	958	9	
3000	1438	4	
4000	1917	8	
5000	2397	3	
6000	2876	7	
7000	3356	2	
8000	3835	6	
9000	4315	1	
10000	4794	5	

\$	\$	c.	m.
1	000	5	
2	001	1	
3	001	6	
4	002	2	
5	002	7	
6	003	3	
7	003	8	
8	004	4	
9	004	9	
10	005	5	
20	011	0	
30	016	4	
40	021	9	
50	027	4	
60	032	9	
70	038	4	
80	043	8	
90	049	3	
100	054	8	
200	109	6	
300	164	4	
400	219	2	
500	274	0	
600	328	3	
700	383	6	
800	438	4	
900	493	2	
1000	547	9	
2000	1095	9	
3000	1643	8	
4000	2191	8	
5000	2739	7	
6000	3287	7	
7000	3835	6	
8000	4383	6	
9000	4931	5	
10000	5479	5	

At 6 per cent.				At 7 per cent.				At 8 per cent.			
\$	\$	c.	m.	\$	\$	c.	m.	\$	\$	c.	m.
1	0	00	4	1	0	00	5	1	0	00	6
2	0	00	9	2	0	01	0	2	0	01	1
3	0	01	3	3	0	01	5	3	0	01	7
4	0	01	7	4	0	02	0	4	0	02	3
5	0	02	1	5	0	02	5	5	0	02	8
6	0	02	6	6	0	03	0	6	0	03	4
7	0	03	0	7	0	03	5	7	0	04	0
8	0	03	4	8	0	04	0	8	0	04	6
9	0	03	8	9	0	04	5	9	0	05	1
10	0	04	3	10	0	05	0	10	0	05	7
20	0	08	5	20	0	10	0	20	0	11	4
30	0	12	8	30	0	15	0	30	0	17	1
40	0	17	1	40	0	19	9	40	0	22	8
50	0	21	4	50	0	24	9	50	0	28	5
60	0	25	6	60	0	29	9	60	0	34	2
70	0	29	9	70	0	34	9	70	0	39	9
80	0	34	2	80	0	39	9	80	0	45	6
90	0	38	5	90	0	44	9	90	0	51	3
100	0	42	7	100	0	49	9	100	0	57	0
200	0	85	5	200	0	99	7	200	1	14	0
300	1	28	2	300	1	49	6	300	1	71	0
400	1	71	0	400	1	99	5	400	2	27	9
500	2	13	7	500	2	49	3	500	2	84	9
600	2	56	4	600	2	99	2	600	3	41	9
700	2	99	2	700	3	49	0	700	3	98	9
800	3	41	9	800	3	98	9	800	4	55	9
900	3	84	7	900	4	48	8	900	5	12	9
1000	4	27	4	1000	4	98	6	1000	5	69	9
2000	8	54	8	2000	9	97	3	2000	11	39	7
3000	12	82	2	3000	14	95	9	3000	17	09	6
4000	17	09	6	4000	19	94	5	4000	22	79	5
5000	21	37	0	5000	24	93	2	5000	28	49	3
6000	25	64	4	6000	29	91	8	6000	34	19	2
7000	29	91	8	7000	34	90	4	7000	39	89	0
8000	34	19	2	8000	39	89	0	8000	45	58	9
9000	38	46	6	9000	44	87	7	9000	51	28	8
10000	42	74	0	10000	49	86	3	10000	56	98	6

At

\$

1

2

3

4

5

6

7

8

9

10

20

30

40

50

60

70

80

90

1000

2000

3000

4000

5000

6000

7000

8000

9000

10000

per cent.

\$	c.	m.
0	00	6
0	01	1
0	01	7
0	02	3
0	02	8
0	03	4
0	04	0
0	04	6
0	05	1
0	05	7
0	11	4
0	17	1
0	22	8
0	28	5
0	34	2
0	39	9
0	45	6
0	51	3
0	57	0
1	14	0
1	71	0
2	27	9
2	84	9
3	41	9
3	98	9
4	55	9
5	12	9
5	69	9
11	89	7
17	09	6
22	79	5
28	49	3
34	19	2
39	89	0
45	58	9
51	28	8
56	98	6

At 6 per cent.

\$	\$	c.	m.
1	0	00	4
2	0	00	9
3	0	01	3
4	0	01	8
5	0	02	2
6	0	02	7
7	0	03	1
8	0	03	6
9	0	04	0
10	0	04	4
20	0	08	9
30	0	13	3
40	0	17	8
50	0	22	2
60	0	26	6
70	0	31	1
80	0	35	5
90	0	39	9
100	0	44	4
200	0	88	8
300	1	33	2
400	1	77	5
500	2	21	9
600	2	66	3
700	3	10	7
800	3	55	1
900	3	99	5
1000	4	43	8
2000	8	87	7
3000	13	31	5
4000	17	75	3
5000	22	19	2
6000	26	63	0
7000	31	06	8
8000	35	50	7
9000	39	94	5
10000	44	38	4

At 7 per cent.

\$	\$	c.	m.
1	0	00	5
2	0	01	0
3	0	01	6
4	0	02	1
5	0	02	6
6	0	03	1
7	0	03	6
8	0	04	1
9	0	04	7
10	0	05	2
20	0	10	4
30	0	15	5
40	0	20	7
50	0	25	9
60	0	31	1
70	0	36	2
80	0	41	4
90	0	46	6
100	0	51	8
200	1	03	6
300	1	55	3
400	2	07	1
500	2	58	9
600	3	10	7
700	3	62	5
800	4	14	2
900	4	66	0
1000	5	17	8
2000	10	35	6
3000	15	53	4
4000	20	71	2
5000	25	89	0
6000	31	06	8
7000	36	24	7
8000	41	42	5
9000	46	60	3
10000	51	78	1

At 8 per cent.

\$	\$	c.	m.
1	0	00	6
2	0	01	2
3	0	01	8
4	0	02	4
5	0	03	0
6	0	03	6
7	0	04	1
8	0	04	7
9	0	05	3
10	0	05	9
20	0	11	8
30	0	17	8
40	0	23	7
50	0	29	6
60	0	35	5
70	0	41	4
80	0	47	3
90	0	53	3
100	0	59	2
200	1	18	4
300	1	77	5
400	2	36	7
500	2	95	9
600	3	55	1
700	4	14	2
800	4	73	4
900	5	32	6
1000	5	91	8
2000	11	83	6
3000	17	75	3
4000	23	67	1
5000	29	58	9
6000	35	50	7
7000	41	42	5
8000	47	34	2
9000	53	26	0
10000	59	17	8

At 6 per cent.				At 7 per cent.				At 8 per cent.			
\$	\$	c.	m.	\$	\$	c.	m.	\$	\$	c.	m.
1	0	00	5	1	0	00	5	1	0	00	6
2	0	00	9	2	0	01	1	2	0	01	2
3	0	01	4	3	0	01	6	3	0	01	8
4	0	01	8	4	0	02	1	4	0	02	5
5	0	02	3	5	0	02	7	5	0	03	1
6	0	02	8	6	0	03	2	6	0	03	7
7	0	03	2	7	0	03	8	7	0	04	3
8	0	03	7	8	0	04	3	8	0	04	9
9	0	04	1	9	0	04	8	9	0	05	5
10	0	04	6	10	0	05	4	10	0	06	1
20	0	09	2	20	0	10	7	20	0	12	3
30	0	13	8	30	0	16	1	30	0	18	4
40	0	18	4	40	0	21	5	40	0	24	5
50	0	23	0	50	0	26	8	50	0	30	7
60	0	27	6	60	0	32	2	60	0	36	8
70	0	32	2	70	0	37	6	70	0	43	0
80	0	36	8	80	0	43	0	80	0	49	1
90	0	41	4	90	0	48	3	90	0	55	2
100	0	46	0	100	0	53	7	100	0	61	4
200	0	92	1	200	1	07	4	200	1	22	7
300	1	38	1	300	1	61	1	300	1	84	1
400	1	84	1	400	2	14	8	400	2	45	5
500	2	30	1	500	2	68	5	500	3	06	8
600	2	76	2	600	3	22	2	600	3	68	2
700	3	22	2	700	3	75	9	700	4	29	6
800	3	68	2	800	4	29	6	800	4	91	0
900	4	14	2	900	4	83	3	900	5	52	3
1000	4	60	3	1000	5	37	0	1000	6	13	7
2000	9	20	5	2000	10	74	0	2000	12	27	4
3000	13	80	8	3000	16	11	0	3000	18	41	1
4000	18	41	1	4000	21	47	9	4000	24	54	8
5000	23	01	4	5000	26	84	9	5000	30	68	5
6000	27	61	6	6000	32	21	9	6000	36	82	2
7000	32	21	9	7000	37	58	9	7000	42	95	9
8000	36	82	2	8000	42	95	9	8000	49	09	6
9000	41	42	5	9000	48	32	9	9000	55	23	3
10000	46	02	7	10000	53	69	9	10000	61	37	0

per cent.

\$	c.	m.
000	6	
001	2	
001	8	
002	5	
003	1	
003	7	
004	3	
004	9	
005	5	
006	1	
012	3	
018	4	
024	5	
030	7	
036	8	
043	0	
049	1	
055	2	
061	4	
122	7	
184	1	
245	5	
306	8	
368	2	
429	6	
491	0	
552	3	
613	7	
1227	4	
1841	1	
2454	8	
3068	5	
3682	2	
4295	9	
4909	6	
5523	3	
6137	0	

29 DAYS. Tables of Interest.

At 6 per cent.

At 7 per cent.

At 8 per cent.

At 6 per cent.			At 7 per cent.			At 8 per cent.		
\$	\$	c. m.	\$	\$	c. m.	\$	\$	c. m.
1	006	5	1	000	6	1	000	6
2	001	0	2	001	1	2	001	3
3	001	4	3	001	7	3	001	9
4	001	9	4	002	2	4	002	5
5	002	4	5	002	8	5	003	2
6	002	9	6	003	3	6	003	8
7	003	3	7	003	9	7	004	4
8	003	8	8	004	4	8	005	1
9	004	3	9	005	0	9	005	7
10	004	8	10	005	6	10	006	4
20	009	5	20	011	1	20	012	7
30	014	3	30	016	7	30	019	1
40	019	1	40	022	2	40	025	4
50	023	8	50	027	8	50	031	8
60	028	6	60	033	4	60	038	1
70	033	4	70	038	9	70	044	5
80	038	1	80	044	5	80	050	8
90	042	9	90	050	1	90	057	2
100	047	7	100	055	6	100	063	6
200	095	3	200	111	2	200	127	1
300	143	0	300	166	8	300	190	7
400	190	7	400	222	5	400	254	2
500	238	4	500	278	1	500	317	8
600	286	0	600	333	7	600	381	4
700	333	7	700	389	3	700	444	9
800	381	4	800	444	9	800	508	5
900	429	0	900	500	5	900	572	1
1000	476	7	1000	556	2	1000	635	6
2000	953	4	2000	1112	3	2000	1271	2
3000	1430	1	3000	1668	5	3000	1906	8
4000	1906	8	4000	2224	7	4000	2542	5
5000	2383	6	5000	2780	8	5000	3178	1
6000	2860	3	6000	3337	0	6000	3813	7
7000	3337	0	7000	3893	2	7000	4449	3
8000	3813	7	8000	4449	3	8000	5084	9
9000	4290	4	9000	5005	5	9000	5720	5
10000	4767	1	10000	5561	6	10000	6356	2

At 6 per cent.				At 7 per cent.				At 8 per cent.				At 9
\$	\$	c.	m.	\$	\$	c.	m.	\$	\$	c.	m.	\$
1	0	00	5	1	0	00	6	1	0	00	7	1
2	0	01	0	2	0	01	2	2	0	01	3	2
3	0	01	5	3	0	01	7	3	0	02	0	3
4	0	02	0	4	0	02	3	4	0	02	6	4
5	0	02	5	5	0	02	9	5	0	03	3	5
6	0	03	0	6	0	03	5	6	0	03	9	6
7	0	03	5	7	0	04	0	7	0	04	6	7
8	0	03	9	8	0	04	6	8	0	05	3	8
9	0	04	4	9	0	05	2	9	0	05	9	9
10	0	04	9	10	0	05	8	10	0	06	6	10
20	0	09	9	20	0	11	5	20	0	12	2	20
30	0	14	8	30	0	17	3	30	0	19	7	30
40	0	19	7	40	0	23	0	40	0	26	3	40
50	0	24	7	50	0	28	8	50	0	32	9	50
60	0	29	6	60	0	34	5	60	0	39	5	60
70	0	34	5	70	0	40	3	70	0	46	0	70
80	0	39	5	80	0	46	0	80	0	52	6	80
90	0	44	4	90	0	51	8	90	0	59	2	90
100	0	49	3	100	0	57	5	100	0	65	8	100
200	0	98	6	200	1	15	1	200	1	31	5	200
300	1	47	9	300	1	72	6	300	1	97	3	300
400	1	97	3	400	2	30	1	400	2	63	0	400
500	2	46	6	500	2	87	7	500	3	28	8	500
600	2	95	9	600	3	45	2	600	3	94	5	600
700	3	45	2	700	4	02	7	700	4	60	3	700
800	3	94	5	800	4	60	3	800	5	26	0	800
900	4	43	8	900	5	17	8	900	5	91	8	900
1000	4	93	2	1000	5	75	3	1000	6	57	5	1000
2000	9	86	3	2000	11	50	7	2000	13	15	1	2000
3000	14	79	5	3000	17	26	0	3000	19	72	6	3000
4000	19	72	6	4000	23	01	4	4000	26	30	1	4000
5000	24	65	8	5000	28	76	7	5000	32	87	7	5000
6000	29	58	9	6000	34	52	1	6000	39	45	2	6000
7000	34	52	1	7000	40	27	4	7000	46	02	7	7000
8000	39	45	2	8000	46	02	7	8000	52	60	3	8000
9000	44	38	4	9000	51	78	1	9000	59	17	8	9000
10000	49	31	5	10000	57	53	4	10000	65	75	3	10000

8 per cent.

	\$	c.	m.
1	0	0	7
2	0	0	3
3	0	0	0
4	0	0	6
5	0	0	3
6	0	0	9
7	0	0	6
8	0	0	3
9	0	0	9
10	0	0	6
20	0	1	2
30	0	1	7
40	0	2	3
50	0	3	9
60	0	3	5
70	0	4	0
80	0	5	6
90	0	5	2
100	0	6	8
131	1	3	5
197	1	7	3
263	2	6	0
328	3	8	8
394	3	5	5
460	4	3	3
526	5	2	0
591	5	9	8
657	6	5	5
1315	1	3	1
1972	1	7	6
2630	2	6	1
3287	3	7	2
3945	3	5	7
4602	4	3	7
5260	5	2	3
5917	5	9	8
6575	6	5	3

At 6 per cent.

\$	\$	c.	m.
1	0	0	5
2	0	0	1
3	0	0	5
4	0	0	2
5	0	0	5
6	0	0	1
7	0	0	6
8	0	0	1
9	0	0	6
10	0	0	5
20	0	1	2
30	0	1	3
40	0	2	4
50	0	2	5
60	0	3	6
70	0	3	7
80	0	4	8
90	0	4	9
100	0	5	0
200	1	0	9
300	1	5	9
400	2	0	8
500	2	5	8
600	3	0	8
700	3	5	7
800	4	0	7
900	4	5	6
1000	5	0	6
2000	10	1	2
3000	15	2	8
4000	20	3	4
5000	25	4	9
6000	30	5	5
7000	35	6	1
8000	40	7	7
9000	45	8	3
10000	50	9	9

At 7 per cent.

\$	\$	c.	m.
1	0	0	6
2	0	0	2
3	0	0	8
4	0	0	4
5	0	0	0
6	0	0	6
7	0	0	2
8	0	0	8
9	0	0	4
10	0	0	9
20	0	1	9
30	0	1	8
40	0	2	8
50	0	2	7
60	0	3	7
70	0	4	6
80	0	4	6
90	0	5	5
100	0	5	5
200	1	1	9
300	1	7	4
400	2	3	8
500	2	9	3
600	3	5	7
700	4	1	2
800	4	7	6
900	5	3	1
1000	5	9	5
2000	11	8	0
3000	17	8	6
4000	23	7	1
5000	29	7	6
6000	35	6	1
7000	41	6	6
8000	47	5	2
9000	53	5	7
10000	59	4	2

At 8 per cent.

\$	\$	c.	m.
1	0	0	7
2	0	0	4
3	0	0	0
4	0	0	7
5	0	0	3
6	0	0	4
7	0	0	1
8	0	0	8
9	0	0	6
10	0	0	6
20	0	1	6
30	0	2	4
40	0	2	2
50	0	3	4
60	0	4	0
70	0	4	6
80	0	5	4
90	0	6	1
100	0	6	8
200	1	3	9
300	2	0	8
400	2	7	1
500	3	3	7
600	4	0	7
700	4	7	6
800	5	4	6
900	6	1	5
1000	6	7	5
2000	13	5	9
3000	20	3	4
4000	27	1	8
5000	33	9	3
6000	40	7	7
7000	47	5	2
8000	54	3	6
9000	61	1	1
10000	67	9	5

At 6 per cent.			At 7 per cent.			At 8 per cent.		
\$	\$	c. m.	\$	\$	c. m.	\$	\$	c. m.
1	00	5	1	00	6	1	00	7
2	01	1	2	01	2	2	01	4
3	01	6	3	01	8	3	02	1
4	02	1	4	02	5	4	02	8
5	02	6	5	03	1	5	03	5
6	03	2	6	03	7	6	04	2
7	03	7	7	04	3	7	04	9
8	04	2	8	04	9	8	05	6
9	04	7	9	05	5	9	06	3
10	05	3	10	06	1	10	07	0
20	010	5	20	012	3	20	014	0
30	015	8	30	018	4	30	021	0
40	021	0	40	024	5	40	028	1
50	026	3	50	030	7	50	035	1
60	031	6	60	036	8	60	042	1
70	036	8	70	043	0	70	049	1
80	042	1	80	049	1	80	056	1
90	047	3	90	055	2	90	063	1
100	052	6	100	061	4	100	070	1
200	105	2	200	122	7	200	140	3
300	157	8	300	184	1	300	210	4
400	210	4	400	245	5	400	280	5
500	263	0	500	306	8	500	350	7
600	315	6	600	368	2	600	420	8
700	368	2	700	429	6	700	491	0
800	420	8	800	491	0	800	561	1
900	473	4	900	552	3	900	631	2
1000	526	0	1000	613	7	1000	701	4
2000	1052	1	2000	1227	4	2000	1402	7
3000	1578	1	3000	1841	1	3000	2104	1
4000	2104	1	4000	2454	8	4000	2805	5
5000	2630	1	5000	3068	5	5000	3506	8
6000	3156	2	6000	3682	2	6000	4208	2
7000	3682	2	7000	4295	9	7000	4909	6
8000	4208	2	8000	4909	6	8000	5611	0
9000	4734	2	9000	5523	3	9000	6312	3
10000	5260	3	10000	6137	0	10000	7013	7

At 6 p

\$	\$	c. m.
1	00	7
2	01	4
3	02	1
4	02	8
5	03	5
6	04	2
7	04	9
8	05	6
9	06	3
10	07	0
20	014	0
30	021	0
40	028	1
50	035	1
60	042	1
70	049	1
80	056	1
90	063	1
100	070	1
200	140	3
300	210	4
400	280	5
500	350	7
600	420	8
700	491	0
800	561	1
900	631	2
1000	701	4
2000	1402	7
3000	2104	1
4000	2805	5
5000	3506	8
6000	4208	2
7000	4909	6
8000	5611	0
9000	6312	3
10000	7013	7

cent.

At 6 per cent.			At 7 per cent.			At 8 per cent.		
\$	\$	c. m.	\$	\$	c. m.	\$	\$	c. m.
00	1	0 00 5	1	0 00 6	1	0 00 7		
01	2	0 01 1	2	0 01 3	2	0 01 4		
02	3	0 01 6	3	0 01 9	3	0 02 2		
02	4	0 02 2	4	0 02 5	4	0 02 9		
03	5	0 02 7	5	0 03 2	5	0 03 6		
04	6	0 03 3	6	0 03 8	6	0 04 3		
04	7	0 03 8	7	0 04 4	7	0 05 1		
05	8	0 04 3	8	0 05 1	8	0 05 8		
06	9	0 04 9	9	0 05 7	9	0 06 5		
07	10	0 05 4	10	0 06 3	10	0 07 2		
14	20	0 10 8	20	0 12 7	20	0 14 5		
21	30	0 16 3	30	0 19 0	30	0 21 7		
28	40	0 21 7	40	0 25 3	40	0 28 9		
35	50	0 27 1	50	0 31 6	50	0 36 2		
42	60	0 32 5	60	0 38 0	60	0 43 4		
49	70	0 38 0	70	0 44 3	70	0 50 6		
56	80	0 43 4	80	0 50 6	80	0 57 9		
63	90	0 48 8	90	0 57 0	90	0 65 1		
70	100	0 54 2	100	0 63 3	100	0 72 3		
140	200	1 08 5	200	1 26 6	200	1 44 7		
210	300	1 62 7	300	1 89 9	300	2 17 0		
280	400	2 17 0	400	2 53 2	400	2 89 3		
350	500	2 71 2	500	3 16 4	500	3 61 6		
420	600	3 25 5	600	3 79 7	600	4 34 0		
491	700	3 79 7	700	4 43 0	700	5 06 3		
561	800	4 34 0	800	5 06 3	800	5 78 6		
631	900	4 88 2	900	5 69 6	900	6 51 0		
701	1000	5 42 5	1000	6 32 9	1000	7 23 3		
402	2000	10 84 9	2000	12 65 8	2000	14 46 6		
104	3000	16 27 4	3000	18 98 6	3000	21 69 9		
805	4000	21 69 9	4000	25 31 5	4000	28 93 2		
506	5000	27 12 3	5000	31 64 4	5000	36 16 4		
208	6000	32 54 8	6000	37 97 3	6000	43 39 7		
909	7000	37 97 3	7000	44 30 1	7000	50 63 0		
611	8000	43 39 7	8000	50 63 0	8000	57 86 3		
312	9000	48 82 2	9000	56 95 9	9000	65 09 6		
013	10000	54 24 7	10000	63 28 8	10000	72 32 9		

At 6 per cent.

At 7 per cent.

At 8 per cent.

At 6

\$	\$	c.	m.
1	000	6	
2	001	1	
3	001	7	
4	002	2	
5	002	8	
6	003	4	
7	003	9	
8	004	5	
9	005	0	
10	005	6	
20	011	2	
30	016	8	
40	022	4	
50	027	9	
60	033	5	
70	039	1	
80	044	7	
90	050	3	
100	055	9	
200	111	8	
300	167	7	
400	223	6	
500	279	5	
600	335	3	
700	391	2	
800	447	1	
900	503	0	
1000	558	9	
2000	1117	8	
3000	1676	7	
4000	2235	6	
5000	2794	5	
6000	3353	4	
7000	3912	3	
8000	4471	2	
9000	5030	1	
10000	5589	0	

\$	\$	c.	m.
1	000	7	
2	001	3	
3	002	0	
4	002	6	
5	003	3	
6	003	9	
7	004	6	
8	005	2	
9	005	9	
10	006	5	
20	013	0	
30	019	6	
40	026	1	
50	032	6	
60	039	1	
70	045	6	
80	052	2	
90	058	7	
100	065	2	
200	130	4	
300	195	6	
400	260	8	
500	326	0	
600	391	2	
700	456	4	
800	521	6	
900	586	8	
1000	652	1	
2000	1304	1	
3000	1956	2	
4000	2608	2	
5000	3260	3	
6000	3912	3	
7000	4564	4	
8000	5216	4	
9000	5868	5	
10000	6520	5	

\$	\$	c.	m.
1	000	7	
2	001	5	
3	002	2	
4	003	0	
5	003	7	
6	004	5	
7	005	2	
8	006	0	
9	006	7	
10	007	5	
20	014	9	
30	022	4	
40	029	8	
50	037	3	
60	044	7	
70	052	2	
80	059	6	
90	067	1	
100	074	5	
200	149	0	
300	223	6	
400	298	1	
500	372	6	
600	447	1	
700	521	6	
800	596	2	
900	670	7	
1000	745	2	
2000	1490	4	
3000	2235	6	
4000	2980	8	
5000	3726	0	
6000	4471	2	
7000	5216	4	
8000	5961	6	
9000	6706	8	
10000	7452	1	

\$
1
2
3
4
5
6
7
8
9
10
20
30
40
50
60
70
80
90
100
200
300
400
500
600
700
800
900
1000
2000
3000
4000
5000
6000
7000
8000
9000
10000

per cent.

At 6 per cent.

At 7 per cent.

At 8 per cent.

\$	c.	m.
000	7	
001	5	
002	2	
003	0	
003	7	
004	5	
005	2	
006	0	
006	7	
007	5	
014	9	
022	4	
029	8	
037	3	
044	7	
052	2	
059	6	
067	1	
074	5	
149	0	
223	6	
298	1	
372	6	
447	1	
521	6	
596	2	
670	7	
745	2	
1490	4	
2235	6	
2980	8	
3726	0	
4471	2	
5216	4	
5961	6	
6706	8	
7452	1	

\$	\$	c.	m.
1	000	6	
2	001	2	
3	001	7	
4	002	3	
5	002	9	
6	003	5	
7	004	0	
8	004	6	
9	005	2	
10	005	8	
20	011	5	
30	017	3	
40	023	0	
50	028	8	
60	034	5	
70	040	3	
80	046	0	
90	051	8	
100	057	5	
200	115	1	
300	172	6	
400	230	1	
500	287	7	
600	345	2	
700	402	7	
800	460	3	
900	517	8	
1000	575	3	
2000	1150	7	
3000	1726	0	
4000	2301	4	
5000	2876	7	
6000	3452	1	
7000	4027	4	
8000	4602	7	
9000	5178	1	
10000	5753	4	

\$	\$	c.	m.
1	000	7	
2	001	3	
3	002	0	
4	002	7	
5	003	4	
6	004	0	
7	004	7	
8	005	4	
9	006	0	
10	006	7	
20	013	4	
30	020	1	
40	026	8	
50	033	6	
60	040	3	
70	047	0	
80	053	7	
90	060	4	
100	067	1	
200	134	2	
300	201	4	
400	268	5	
500	335	6	
600	402	7	
700	469	9	
800	537	0	
900	604	1	
1000	671	2	
2000	1342	5	
3000	2013	7	
4000	2684	9	
5000	3356	2	
6000	4027	4	
7000	4698	6	
8000	5369	9	
9000	6041	1	
10000	6712	3	

\$	\$	c.	m.
1	000	8	
2	001	5	
3	002	3	
4	003	1	
5	003	8	
6	004	6	
7	005	4	
8	006	1	
9	006	9	
10	007	7	
20	015	3	
30	023	0	
40	030	7	
50	038	4	
60	046	0	
70	053	7	
80	061	4	
90	069	0	
100	076	7	
200	153	4	
300	230	1	
400	306	8	
500	383	6	
600	460	3	
700	537	0	
800	613	7	
900	690	4	
1000	767	1	
2000	1534	2	
3000	2301	4	
4000	3068	5	
5000	3835	6	
6000	4602	7	
7000	5369	9	
8000	6137	0	
9000	6904	1	
10000	7671	2	

At 6 per cent.				At 7 per cent.				At 8 per cent.			
\$	\$	c.	m.	\$	\$	c.	m.	\$	\$	c.	m.
1	0	00	6	1	0	00	7	1	0	00	8
2	0	01	2	2	0	01	4	2	0	01	6
3	0	01	8	3	0	02	1	3	0	02	4
4	0	02	4	4	0	02	8	4	0	03	2
5	0	03	0	5	0	03	5	5	0	03	9
6	0	03	6	6	0	04	1	6	0	04	7
7	0	04	1	7	0	04	8	7	0	05	5
8	0	04	7	8	0	05	5	8	0	06	3
9	0	05	3	9	0	06	2	9	0	07	1
10	0	05	9	10	0	06	9	10	0	07	9
20	0	11	8	20	0	13	8	20	0	15	8
30	0	17	8	30	0	20	7	30	0	23	7
40	0	23	7	40	0	27	6	40	0	31	6
50	0	29	6	50	0	34	5	50	0	39	5
60	0	35	5	60	0	41	4	60	0	47	3
70	0	41	4	70	0	48	3	70	0	55	2
80	0	47	3	80	0	55	2	80	0	63	1
90	0	53	3	90	0	62	1	90	0	71	0
100	0	59	2	100	0	69	0	100	0	78	9
200	1	18	4	200	1	38	1	200	1	57	8
300	1	77	5	300	2	07	1	300	2	36	7
400	2	36	7	400	2	76	2	400	3	15	6
500	2	95	9	500	3	45	2	500	3	94	5
600	3	55	1	600	4	14	2	600	4	73	4
700	4	14	2	700	4	83	3	700	5	52	3
800	4	73	4	800	5	52	3	800	6	31	2
900	5	32	6	900	6	21	4	900	7	10	1
1000	5	91	8	1000	6	90	4	1000	7	89	0
2000	11	83	6	2000	13	80	8	2000	15	78	1
3000	17	75	3	3000	20	71	2	3000	23	67	1
4000	23	67	1	4000	27	61	6	4000	31	56	2
5000	29	58	9	5000	34	52	1	5000	39	45	2
6000	35	50	7	6000	41	42	5	6000	47	34	2
7000	41	42	5	7000	48	32	9	7000	55	23	3
8000	47	34	2	8000	55	23	3	8000	63	12	3
9000	53	26	0	9000	62	13	7	9000	71	01	4
10000	59	17	8	10000	69	04	1	10000	78	90	4

At 6

\$
1
2
3
4
5
6
7
8
9
10
20
30
40
50
60
70
80
90
100
200
300
400
500
600
700
800
900
1000
2000
3000
4000
5000
6000
7000
8000
9000
10000

per cent.

At 6 per cent.

At 7 per cent.

At 8 per cent.

\$	c.	m.
0	00	8
0	01	6
0	02	4
0	03	2
0	03	9
0	04	7
0	05	5
0	06	3
0	07	1
0	07	9
0	15	8
0	23	7
0	31	6
0	39	5
0	47	3
0	55	2
0	63	1
0	71	0
0	78	9
1	57	8
2	36	7
3	15	6
3	94	5
4	73	4
5	52	3
6	31	2
7	10	1
7	89	0
15	78	1
23	67	1
31	56	2
39	45	2
47	34	2
55	23	3
63	12	3
71	01	4
78	90	4

\$	\$	c.	m.
1	0	00	6
2	0	01	2
3	0	01	8
4	0	02	4
5	0	03	0
6	0	03	6
7	0	04	3
8	0	04	9
9	0	05	5
10	0	06	1
20	0	12	2
30	0	18	2
40	0	24	3
50	0	30	4
60	0	36	5
70	0	42	6
80	0	48	7
90	0	54	7
100	0	60	8
200	1	21	6
300	1	82	5
400	2	43	3
500	3	04	1
600	3	64	9
700	4	25	8
800	4	86	6
900	5	47	4
1000	6	08	2
2000	12	16	4
3000	18	24	7
4000	24	32	9
5000	30	41	1
6000	36	49	3
7000	42	57	5
8000	48	65	8
9000	54	74	0
10000	60	82	2

\$	\$	c.	m.
1	0	00	7
2	0	01	4
3	0	02	1
4	0	02	8
5	0	03	5
6	0	04	3
7	0	05	0
8	0	05	7
9	0	06	4
10	0	07	1
20	0	14	2
30	0	21	3
40	0	28	4
50	0	35	5
60	0	42	6
70	0	49	7
80	0	56	8
90	0	63	9
100	0	71	0
200	1	41	9
300	2	12	9
400	2	83	8
500	3	54	8
600	4	25	8
700	4	96	7
800	5	67	7
900	6	38	6
1000	7	09	6
2000	14	19	2
3000	21	28	8
4000	28	38	4
5000	35	47	9
6000	42	57	5
7000	49	67	1
8000	56	78	7
9000	63	86	3
10000	70	95	9

\$	\$	c.	m.
1	0	00	8
2	0	01	6
3	0	02	4
4	0	03	2
5	0	04	1
6	0	04	9
7	0	05	7
8	0	06	5
9	0	07	3
10	0	08	1
20	0	16	2
30	0	24	3
40	0	32	4
50	0	40	5
60	0	48	7
70	0	56	8
80	0	64	9
90	0	73	0
100	0	81	1
200	1	62	2
300	2	43	3
400	3	24	4
500	4	05	5
600	4	86	6
700	5	67	7
800	6	48	8
900	7	29	9
1000	8	11	0
2000	16	21	9
3000	24	32	9
4000	32	43	8
5000	40	54	8
6000	48	65	8
7000	56	76	7
8000	64	87	7
9000	72	98	6
10000	81	09	6

At 6 per cent.				At 7 per cent.				At 8 per cent.				At 6	
\$	\$	c.	m.	\$	\$	c.	m.	\$	\$	c.	m.	\$	
1	000	6		1	000	7		1	000	8		1	
2	001	2		2	001	5		2	001	7		2	
3	001	9		3	002	2		3	002	5		3	
4	002	5		4	002	9		4	003	3		4	
5	003	1		5	003	6		5	004	2		5	
6	003	7		6	004	4		6	005	0		6	
7	004	4		7	005	1		7	005	8		7	
8	005	0		8	005	8		8	006	7		8	
9	005	6		9	006	6		9	007	5		9	
10	006	2		10	007	3		10	008	3		10	
20	012	5		20	014	6		20	016	7		20	
30	018	7		30	021	9		30	025	0		30	
40	025	0		40	029	2		40	033	3		40	
50	031	2		50	036	4		50	041	6		50	
60	037	5		60	043	7		60	050	0		60	
70	043	7		70	051	0		70	058	3		70	
80	050	0		80	058	3		80	066	6		80	
90	056	2		90	065	6		90	075	0		90	
100	062	5		100	072	9		100	083	3		100	
200	124	9		200	145	8		200	166	6		200	
300	187	4		300	218	6		300	249	9		300	
400	249	9		400	291	5		400	333	2		400	
500	312	3		500	364	4		500	416	4		500	
600	374	8		600	437	3		600	499	7		600	
700	437	3		700	510	1		700	583	0		700	
800	499	7		800	583	0		800	666	3		800	
900	562	2		900	655	9		900	749	6		900	
1000	624	7		1000	728	8		1000	832	9		1000	
2000	1249	3		2000	1457	5		2000	1665	8		2000	
3000	1874	0		3000	2186	3		3000	2498	6		3000	
4000	2498	6		4000	2915	1		4000	3331	5		4000	
5000	3123	3		5000	3643	8		5000	4164	4		5000	
6000	3747	9		6000	4372	6		6000	4997	3		6000	
7000	4372	6		7000	5101	4		7000	5830	1		7000	
8000	4997	3		8000	5830	1		8000	6663	0		8000	
9000	5621	9		9000	6558	9		9000	7495	9		9000	
10000	6246	6		10000	7287	7		10000	8328	8		10000	

per cent.

			At 6 per cent.			At 7 per cent.			At 8 per cent.		
\$	c.	m.	\$	\$	c. m.	\$	\$	c. m.	\$	\$	c. m.
0	00	8	1	0	00 6	1	0	00 7	1	0	00 9
0	01	7	2	0	01 3	2	0	01 5	2	0	01 7
0	02	5	3	0	01 9	3	0	02 2	3	0	02 3
0	03	3	4	0	02 6	4	0	03 0	4	0	03 4
0	04	2	5	0	03 2	5	0	03 7	5	0	04 3
0	05	0	6	0	03 8	6	0	04 5	6	0	05 1
0	05	8	7	0	04 5	7	0	05 2	7	0	06 0
0	06	7	8	0	05 1	8	0	06 0	8	0	06 8
0	07	5	9	0	05 8	9	0	06 7	9	0	07 7
0	08	3	10	0	06 4	10	0	07 5	10	0	08 5
0	16	7	20	0	12 8	20	0	15 0	20	0	17 1
0	25	0	30	0	19 2	30	0	22 4	30	0	25 6
0	33	3	40	0	25 6	40	0	29 9	40	0	34 2
0	41	6	50	0	32 1	50	0	37 4	50	0	42 7
0	50	0	60	0	38 5	60	0	44 9	60	0	51 3
0	58	3	70	0	44 9	70	0	52 4	70	0	59 8
0	66	6	80	0	51 3	80	0	59 8	80	0	68 4
0	75	0	90	0	57 7	90	0	67 3	90	0	76 9
0	83	3	100	0	64 1	100	0	74 8	100	0	85 5
1	66	6	200	1	28 2	200	1	49 6	200	1	71 0
2	49	9	300	1	92 3	300	2	24 4	300	2	56 4
3	33	2	400	2	56 4	400	2	99 2	400	3	41 9
4	16	4	500	3	20 5	500	3	74 0	500	4	27 4
4	99	7	600	3	84 7	600	4	48 8	600	5	12 9
5	83	0	700	4	48 8	700	5	23 6	700	5	98 4
6	66	3	800	5	12 9	800	5	98 4	800	6	83 8
7	49	6	900	5	77 0	900	6	73 2	900	7	69 8
8	32	9	1000	6	41 1	1000	7	47 9	1000	8	54 8
6	65	8	2000	12	82 2	2000	14	95 9	2000	17	09 6
4	98	6	3000	19	23 8	3000	22	43 8	3000	25	64 4
3	31	5	4000	25	64 4	4000	29	91 8	4000	34	19 2
1	64	4	5000	32	05 5	5000	37	39 7	5000	42	74 0
9	97	3	6000	38	46 6	6000	44	87 7	6000	51	28 8
8	30	1	7000	44	87 7	7000	52	35 6	7000	59	83 6
6	63	0	8000	51	28 8	8000	59	83 6	8000	68	38 4
4	95	9	9000	57	69 9	9000	67	31 5	9000	76	93 2
3	28	8	10000	64	11 0	10000	74	79 5	10000	85	47 9

At 6 per cent.			At 7 per cent.			At 8 per cent.			At 6
\$	\$	c. m.	\$	\$	c. m.	\$	\$	c. m.	\$
1	000	7	1	000	8	1	000	9	1
2	001	3	2	001	5	2	001	8	2
3	002	0	3	002	3	3	002	6	3
4	002	6	4	003	1	4	003	5	4
5	003	3	5	003	8	5	004	4	5
6	003	9	6	004	6	6	005	3	6
7	004	6	7	005	4	7	006	1	7
8	005	3	8	006	1	8	007	0	8
9	005	9	9	006	9	9	007	9	9
10	006	6	10	007	7	10	008	8	10
20	013	2	20	015	3	20	017	5	20
30	019	7	30	023	0	30	026	3	30
40	026	3	40	030	7	40	035	1	40
50	032	9	50	038	4	50	043	8	50
60	039	5	60	046	0	60	052	6	60
70	046	0	70	053	7	70	061	4	70
80	052	6	80	061	4	80	070	1	80
90	059	2	90	069	0	90	078	9	90
100	065	8	100	076	7	100	087	7	100
200	131	5	200	153	4	200	175	3	200
300	197	3	300	230	1	300	263	0	300
400	263	0	400	306	8	400	350	7	400
500	328	8	500	383	6	500	438	4	500
600	394	5	600	460	3	600	526	0	600
700	460	3	700	537	0	700	613	7	700
800	526	0	800	613	7	800	701	4	800
900	591	8	900	690	4	900	789	0	900
1000	657	5	1000	767	1	1000	876	7	1000
2000	1315	1	2000	1534	2	2000	1753	4	2000
3000	1972	6	3000	2301	4	3000	2630	1	3000
4000	2630	1	4000	3068	5	4000	3506	8	4000
5000	3287	7	5000	3835	6	5000	4383	6	5000
6000	3945	2	6000	4602	7	6000	5260	3	6000
7000	4602	7	7000	5369	9	7000	6137	0	7000
8000	5260	3	8000	6137	0	8000	7013	7	8000
9000	5917	8	9000	6904	1	9000	7890	4	9000
10000	6575	3	10000	7671	2	10000	8767	1	10000

er cent.

			At 6 per cent.			At 7 per cent.			At 8 per cent.		
\$	c.	m.	\$	\$	c. m.	\$	\$	c. m.	\$	\$	c. m.
000	9		1	0	00 7	1	0	00 8	1	0	00 9
001	8		2	0	01 3	2	0	01 6	2	0	01 8
002	6		3	0	02 0	3	0	02 4	3	0	02 7
003	5		4	0	02 7	4	0	03 1	4	0	03 6
004	4		5	0	03 4	5	0	03 9	5	0	04 5
005	3		6	0	04 0	6	0	04 7	6	0	05 4
006	1		7	0	04 7	7	0	05 5	7	0	06 3
007	0		8	0	05 4	8	0	06 3	8	0	07 2
007	9		9	0	06 1	9	0	07 1	9	0	08 1
008	8		10	0	06 7	10	0	07 9	10	0	09 0
017	5		20	0	13 5	20	0	15 7	20	0	18 0
026	3		30	0	20 2	30	0	23 6	30	0	27 0
035	1		40	0	27 0	40	0	31 5	40	0	35 9
043	8		50	0	33 7	50	0	39 3	50	0	44 9
052	6		60	0	40 4	60	0	47 2	60	0	53 9
061	4		70	0	47 2	70	0	55 0	70	0	62 9
070	1		80	0	53 9	80	0	62 9	80	0	71 9
078	9		90	0	60 7	90	0	70 8	90	0	80 9
087	7		100	0	67 4	100	0	78 6	100	0	89 9
175	3		200	1	34 8	200	1	57 3	200	1	79 7
263	0		300	2	02 2	300	2	35 9	300	2	69 6
350	7		400	2	69 6	400	3	14 5	400	3	59 5
438	4		500	3	37 0	500	3	93 2	500	4	49 3
526	0		600	4	04 4	600	4	71 8	600	5	39 2
613	7		700	4	71 8	700	5	50 4	700	6	29 0
701	4		800	5	39 2	800	6	29 0	800	7	18 9
789	0		900	6	06 6	900	7	07 7	900	8	08 8
876	7		1000	6	74 0	1000	7	86 3	1000	8	98 6
1753	4		2000	13	47 9	2000	15	72 6	2000	17	97 3
2630	1		3000	20	21 9	3000	23	58 9	3000	26	95 9
3506	8		4000	26	95 9	4000	31	45 2	4000	35	94 5
4383	6		5000	33	69 9	5000	39	31 5	5000	44	93 2
5260	3		6000	40	43 8	6000	47	17 8	6000	53	91 8
6137	0		7000	47	17 8	7000	55	04 1	7000	62	90 4
7013	7		8000	53	91 8	8000	62	90 4	8000	71	89 0
7890	4		9000	60	65 8	9000	70	76 7	9000	80	87 7
8767	1		10000	67	39 7	10000	78	63 0	10000	89	86 3

At 6 per cent.			At 7 per cent.			At 8 per cent.			At 6
\$	\$	c. m.	\$	\$	c. m.	\$	\$	c. m.	\$
1	000	7	1	000	8	1	000	9	1
2	001	4	2	001	6	2	001	8	2
3	002	1	3	002	4	3	002	8	3
4	002	8	4	003	2	4	003	7	4
5	003	5	5	004	0	5	004	6	5
6	004	1	6	004	8	6	005	5	6
7	004	8	7	005	6	7	006	4	7
8	005	5	8	006	4	8	007	4	8
9	006	2	9	007	2	9	008	3	9
10	006	9	10	008	1	10	009	2	10
20	013	8	20	016	1	20	018	4	20
30	020	7	30	024	2	30	027	6	30
40	027	6	40	032	2	40	036	8	40
50	034	5	50	040	3	50	046	0	50
60	041	4	60	048	3	60	055	2	60
70	048	3	70	056	4	70	064	4	70
80	055	2	80	064	4	80	073	6	80
90	062	1	90	072	5	90	082	8	90
100	069	0	100	080	5	100	092	1	100
200	138	1	200	161	1	200	184	1	200
300	207	1	300	241	6	300	276	2	300
400	276	2	400	322	2	400	368	2	400
500	345	2	500	402	7	500	460	3	500
600	414	2	600	483	3	600	552	3	600
700	483	3	700	563	8	700	644	4	700
800	552	3	800	644	4	800	736	4	800
900	621	4	900	724	9	900	828	5	900
1000	690	4	1000	805	5	1000	920	5	1000
2000	1380	8	2000	1611	0	2000	1841	1	2000
3000	2071	2	3000	2416	4	3000	2761	6	3000
4000	2761	6	4000	3221	9	4000	3682	2	4000
5000	3452	1	5000	4027	4	5000	4602	7	5000
6000	4142	5	6000	4832	9	6000	5523	3	6000
7000	4832	9	7000	5638	4	7000	6443	8	7000
8000	5523	3	8000	6443	8	8000	7364	4	8000
9000	6213	7	9000	7249	3	9000	8284	9	9000
10000	6904	1	10000	8054	8	10000	9205	5	10000

er cent.

\$	c.	m.
00	9	
01	8	
02	8	
03	7	
04	6	
05	5	
06	4	
07	4	
08	3	
09	2	
18	4	
27	6	
36	8	
46	0	
55	2	
64	4	
73	6	
82	8	
92	1	
184	1	
276	2	
368	2	
460	3	
552	3	
644	4	
736	4	
828	5	
920	5	
1841	1	
2761	6	
3682	2	
4602	7	
5523	3	
6443	8	
7364	4	
8284	9	
9205	5	

At 6 per cent.

\$	\$	c.	m.
1	000	7	
2	001	4	
3	002	1	
4	002	8	
5	003	5	
6	004	2	
7	004	9	
8	005	7	
9	006	4	
10	007	1	
20	014	1	
30	021	2	
40	028	3	
50	035	3	
60	042	4	
70	049	5	
80	056	5	
90	063	6	
100	070	7	
200	141	4	
300	212	1	
400	282	7	
500	353	4	
600	424	1	
700	494	8	
800	565	5	
900	636	2	
1000	706	8	
2000	1413	7	
3000	2120	5	
4000	2827	4	
5000	3534	2	
6000	4241	1	
7000	4947	9	
8000	5654	8	
9000	6361	6	
10000	7068	5	

At 7 per cent.

\$	\$	c.	m.
1	000	8	
2	001	6	
3	002	5	
4	003	3	
5	004	1	
6	004	9	
7	005	8	
8	006	6	
9	007	4	
10	008	2	
20	016	5	
30	024	7	
40	033	0	
50	041	2	
60	049	5	
70	057	7	
80	066	0	
90	074	2	
100	082	5	
200	164	9	
300	247	4	
400	329	9	
500	412	3	
600	494	8	
700	577	3	
800	659	7	
900	742	2	
1000	824	7	
2000	1649	3	
3000	2474	0	
4000	3298	6	
5000	4123	3	
6000	4947	9	
7000	5772	6	
8000	6597	3	
9000	7421	9	
10000	8246	6	

At 8 per cent.

\$	\$	c.	m.
1	000	9	
2	001	9	
3	002	8	
4	003	8	
5	004	7	
6	005	7	
7	006	6	
8	007	5	
9	008	5	
10	009	4	
20	018	8	
30	028	3	
40	037	7	
50	047	1	
60	056	5	
70	066	0	
80	075	4	
90	084	8	
100	094	2	
200	188	5	
300	282	7	
400	377	0	
500	471	2	
600	565	5	
700	659	7	
800	754	0	
900	848	2	
1000	942	5	
2000	1884	9	
3000	2827	4	
4000	3769	9	
5000	4712	3	
6000	5654	8	
7000	6597	3	
8000	7539	7	
9000	8482	2	
10000	9424	7	

At 6 per cent.				At 7 per cent.				At 8 per cent.			
\$	\$	c.	m.	\$	\$	c.	m.	\$	\$	c.	m.
1	0	00	7	1	0	00	8	1	0	01	0
2	0	01	4	2	0	01	7	2	0	01	9
3	0	02	2	3	0	02	5	3	0	02	9
4	0	02	9	4	0	03	4	4	0	03	9
5	0	03	6	5	0	04	2	5	0	04	8
6	0	04	3	6	0	05	1	6	0	05	8
7	0	05	1	7	0	05	9	7	0	06	8
8	0	05	8	8	0	06	8	8	0	07	7
9	0	06	5	9	0	07	6	9	0	08	7
10	0	07	2	10	0	08	4	10	0	09	6
20	0	14	5	20	0	16	9	20	0	19	3
30	0	21	7	30	0	25	3	30	0	28	9
40	0	28	9	40	0	33	8	40	0	38	6
50	0	36	2	50	0	42	2	50	0	48	2
60	0	43	4	60	0	50	6	60	0	57	9
70	0	50	6	70	0	59	1	70	0	67	5
80	0	57	9	80	0	67	5	80	0	77	2
90	0	65	1	90	0	75	9	90	0	86	8
100	0	72	3	100	0	84	4	100	0	96	4
200	1	44	7	200	1	68	8	200	1	92	9
300	2	17	0	300	2	53	2	300	2	89	3
400	2	89	3	400	3	37	5	400	3	85	8
500	3	61	6	500	4	21	9	500	4	82	2
600	4	34	0	600	5	06	3	600	5	78	6
700	5	06	3	700	5	90	7	700	6	75	1
800	5	78	6	800	6	75	1	800	7	71	5
900	6	51	0	900	7	59	5	900	8	67	9
1000	7	23	3	1000	8	43	8	1000	9	64	4
2000	14	46	6	2000	16	87	7	2000	19	28	8
3000	21	69	9	3000	25	31	5	3000	28	93	2
4000	28	93	2	4000	33	75	3	4000	38	57	5
5000	36	16	4	5000	42	19	2	5000	48	21	9
6000	43	39	7	6000	50	63	0	6000	57	86	3
7000	50	63	0	7000	59	06	8	7000	67	50	7
8000	57	86	3	8000	67	50	7	8000	77	15	1
9000	65	09	6	9000	75	94	5	9000	86	79	5
10000	72	32	9	10000	84	38	4	10000	96	43	8

\$
1
2
3
4
5
6
7
8
9
10
20
30
40
50
60
70
80
90
100
200
300
400
500
600
700
800
900
1000
2000
3000
4000
5000
6000
7000
8000
9000
10000

per cent.

At 6 per cent.

At 7 per cent.

At 8 per cent.

\$	c.	m.
001	0	
001	9	
002	9	
003	9	
004	8	
005	8	
006	8	
007	7	
008	7	
009	6	
019	3	
028	9	
038	6	
048	2	
057	9	
067	5	
077	2	
086	8	
096	4	
192	9	
289	3	
385	8	
482	2	
578	6	
675	1	
771	5	
867	9	
964	4	
1928	8	
2893	2	
3857	5	
4821	9	
5786	3	
6750	7	
7715	1	
8679	5	
9643	8	

\$	\$	c.	m.
1	0	00	7
2	0	01	5
3	0	02	2
4	0	03	0
5	0	03	7
6	0	04	4
7	0	05	2
8	0	05	9
9	0	06	7
10	0	07	4
20	0	14	8
30	0	22	2
40	0	29	6
50	0	37	0
60	0	44	4
70	0	51	8
80	0	59	2
90	0	66	6
100	0	74	0
200	1	47	9
300	2	21	9
400	2	95	9
500	3	69	9
600	4	43	8
700	5	17	8
800	5	91	8
900	6	65	8
1000	7	39	7
2000	14	79	5
3000	22	19	2
4000	29	58	9
5000	36	98	6
6000	44	38	4
7000	51	78	1
8000	59	17	8
9000	66	57	5
10000	73	97	3

\$	\$	c.	m.
1	0	00	9
2	0	01	7
3	0	02	6
4	0	03	5
5	0	04	3
6	0	05	2
7	0	06	0
8	0	06	9
9	0	07	8
10	0	08	6
20	0	17	3
30	0	25	9
40	0	34	5
50	0	43	2
60	0	51	8
70	0	60	4
80	0	69	0
90	0	77	7
100	0	86	3
200	1	72	6
300	2	58	9
400	3	45	2
500	4	31	5
600	5	17	8
700	6	04	1
800	6	90	4
900	7	76	7
1000	8	63	0
2000	17	26	0
3000	25	89	0
4000	34	52	1
5000	43	15	1
6000	51	78	1
7000	60	41	1
8000	69	04	1
9000	77	67	1
10000	86	30	1

\$	\$	c.	m.
1	0	01	0
2	0	02	0
3	0	03	0
4	0	03	9
5	0	04	9
6	0	05	9
7	0	06	9
8	0	07	9
9	0	08	9
10	0	09	9
20	0	19	7
30	0	29	6
40	0	39	5
50	0	49	3
60	0	59	2
70	0	69	0
80	0	78	9
90	0	88	8
100	0	98	6
200	1	97	3
300	2	95	9
400	3	94	5
500	4	93	2
600	5	91	8
700	6	90	4
800	7	89	0
900	8	87	7
1000	9	86	3
2000	19	72	6
3000	29	58	9
4000	39	45	2
5000	49	31	5
6000	59	17	8
7000	69	04	1
8000	78	90	4
9000	88	76	7
10000	98	63	0

At 6 per cent.			At 7 per cent.			At 8 per cent.			At 9
\$	\$	c. m.	\$	\$	c. m.	\$	\$	c. m.	\$
1	0	00 8	1	0	00 9	1	0	01 0	1
2	0	01 5	2	0	01 8	2	0	02 0	2
3	0	02 3	3	0	02 6	3	0	03 0	3
4	0	03 0	4	0	03 5	4	0	04 0	4
5	0	03 8	5	0	04 4	5	0	05 0	5
6	0	04 5	6	0	05 3	6	0	06 0	6
7	0	05 3	7	0	06 2	7	0	07 1	7
8	0	06 0	8	0	07 1	8	0	08 1	8
9	0	06 8	9	0	07 9	9	0	09 1	9
10	0	07 6	10	0	08 8	10	0	10 1	10
20	0	15 1	20	0	17 6	20	0	20 2	20
30	0	22 7	30	0	26 5	30	0	30 2	30
40	0	30 2	40	0	35 3	40	0	40 3	40
50	0	37 8	50	0	44 1	50	0	50 4	50
60	0	45 4	60	0	52 9	60	0	60 5	60
70	0	52 9	70	0	61 8	70	0	70 6	70
80	0	60 5	80	0	70 6	80	0	80 7	80
90	0	68 1	90	0	79 4	90	0	90 7	90
100	0	75 6	100	0	88 2	100	1	00 8	100
200	1	51 2	200	1	76 4	200	2	01 6	200
300	2	26 8	300	2	64 7	300	3	02 5	300
400	3	02 5	400	3	52 9	400	4	03 3	400
500	3	78 1	500	4	41 1	500	5	04 1	500
600	4	53 7	600	5	29 3	600	6	04 9	600
700	5	29 3	700	6	17 5	700	7	05 8	700
800	6	04 9	800	7	05 8	800	8	06 6	800
900	6	80 5	900	7	94 0	900	9	07 4	900
1000	7	56 2	1000	8	82 2	1000	10	08 2	1000
2000	15	12 3	2000	17	64 4	2000	20	16 4	2000
3000	22	68 5	3000	26	46 6	3000	30	24 7	3000
4000	30	24 7	4000	35	28 8	4000	40	32 9	4000
5000	37	80 8	5000	44	11 0	5000	50	41 1	5000
6000	45	37 0	6000	52	93 2	6000	60	49 3	6000
7000	52	93 2	7000	61	75 3	7000	70	57 5	7000
8000	60	49 3	8000	70	57 5	8000	80	65 8	8000
9000	68	05 5	9000	79	39 7	9000	90	74 0	9000
10000	75	61 6	10000	88	21 9	10000	100	82 2	10000

per cent.

At 6 per cent.

At 7 per cent.

At 8 per cent.

\$	c.	m.
00	1	0
00	2	0
00	3	0
00	4	0
00	5	0
00	6	0
00	7	1
00	8	1
00	9	1
01	10	1
02	20	2
03	30	2
04	40	3
05	50	4
06	60	5
07	70	6
08	80	7
09	90	7
10	100	8
20	200	16
30	300	25
40	400	33
50	500	41
60	600	49
70	700	57
80	800	65
90	900	74
100	1000	82

\$	\$	c.	m.
1	00	8	
2	01	5	
3	02	3	
4	03	1	
5	03	9	
6	04	6	
7	05	4	
8	06	2	
9	07	0	
10	07	7	
20	15	5	
30	23	2	
40	30	9	
50	38	6	
60	46	4	
70	54	1	
80	61	8	
90	69	5	
100	77	3	
200	154	5	
300	231	8	
400	309	0	
500	386	3	
600	463	6	
700	540	8	
800	618	1	
900	695	3	
1000	772	6	
2000	1545	2	
3000	2317	8	
4000	3090	4	
5000	3863	0	
6000	4635	6	
7000	5408	2	
8000	6180	8	
9000	6953	4	
10000	7726	0	

\$	\$	c.	m.
1	00	9	
2	01	8	
3	02	7	
4	03	6	
5	04	5	
6	05	4	
7	06	3	
8	07	2	
9	08	1	
10	09	0	
20	18	0	
30	27	0	
40	36	1	
50	45	1	
60	54	1	
70	63	1	
80	72	1	
90	81	1	
100	90	1	
200	180	3	
300	270	4	
400	360	5	
500	450	7	
600	540	8	
700	631	0	
800	721	1	
900	811	2	
1000	901	4	
2000	1802	7	
3000	2704	1	
4000	3605	5	
5000	4506	8	
6000	5408	2	
7000	6309	6	
8000	7211	0	
9000	8112	3	
10000	9013	7	

\$	\$	c.	m.
1	00	1	0
2	00	2	1
3	00	3	1
4	00	4	1
5	00	5	2
6	00	6	2
7	00	7	2
8	00	8	2
9	00	9	3
10	01	0	3
20	02	0	6
30	03	0	9
40	04	1	2
50	05	1	5
60	06	1	8
70	07	2	1
80	08	2	4
90	09	2	7
100	10	3	0
200	20	6	0
300	30	9	0
400	41	2	1
500	51	5	1
600	61	8	1
700	72	1	1
800	82	4	1
900	92	7	1
1000	103	0	1
2000	206	0	0
3000	309	0	0
4000	412	1	1
5000	515	1	1
6000	618	1	1
7000	721	1	1
8000	824	1	1
9000	927	1	1
10000	1030	1	1
20000	2060	3	3
30000	3090	4	4
40000	4120	5	5
50000	5150	7	7
60000	6180	8	8
70000	7211	0	0
80000	8241	1	1
90000	9271	2	2
100000	10301	4	4

At 6 per cent.			At 7 per cent.			At 8 per cent.		
\$	\$	c. m.	\$	\$	c. m.	\$	\$	c. m.
1	000	8	1	000	9	1	001	1
2	001	6	2	001	8	2	002	1
3	002	4	3	002	8	3	003	2
4	003	2	4	003	7	4	004	2
5	003	9	5	004	6	5	005	3
6	004	7	6	005	5	6	006	3
7	005	5	7	006	4	7	007	4
8	006	3	8	007	4	8	008	4
9	007	1	9	008	3	9	009	5
10	007	9	10	009	2	10	010	5
20	015	8	20	018	4	20	021	0
30	023	7	30	027	6	30	031	6
40	031	6	40	036	8	40	042	1
50	039	5	50	046	0	50	052	6
60	047	3	60	055	2	60	063	1
70	055	2	70	064	4	70	073	6
80	063	1	80	073	6	80	084	2
90	071	0	90	082	8	90	094	7
100	078	9	100	092	1	100	105	2
200	157	8	200	184	1	200	210	4
300	236	7	300	276	2	300	315	6
400	315	6	400	368	2	400	420	8
500	394	5	500	460	3	500	526	0
600	473	4	600	552	3	600	631	2
700	552	3	700	644	4	700	736	4
800	631	2	800	736	4	800	841	6
900	710	1	900	828	5	900	946	8
1000	789	0	1000	920	5	1000	1052	1
2000	1578	1	2000	1841	1	2000	2104	1
3000	2367	1	3000	2761	6	3000	3156	2
4000	3156	2	4000	3682	2	4000	4208	2
5000	3945	2	5000	4602	7	5000	5260	3
6000	4734	2	6000	5523	3	6000	6312	3
7000	5523	3	7000	6443	8	7000	7364	4
8000	6312	3	8000	7364	4	8000	8416	4
9000	7101	4	9000	8284	9	9000	9468	5
10000	7890	4	10000	9205	5	10000	10520	5

At 6

\$
1
2
3
4
5
6
7
8
9
10
20
30
40
50
60
70
80
90
100
200
300
400
500
600
700
800
900
1000
2000
3000
4000
5000
6000
7000
8000
9000
10000

er cent.

			At 6 per cent.			At 7 per cent.			At 8 per cent.		
\$	c.	m.	\$	\$	c. m.	\$	\$	c. m.	\$	\$	c. m.
001	1		1	000	8	1	000	9	1	001	1
002	1		2	001	6	2	001	9	2	002	1
003	2		3	002	4	3	002	8	3	003	2
004	2		4	003	2	4	003	8	4	004	3
005	3		5	004	0	5	004	7	5	005	4
006	3		6	004	8	6	005	6	6	006	4
007	4		7	005	6	7	006	6	7	007	5
008	4		8	006	4	8	007	5	8	008	6
009	5		9	007	2	9	008	5	9	009	7
010	5		10	008	1	10	009	4	10	010	7
021	0		20	016	1	20	018	8	20	021	5
031	6		30	024	2	30	028	2	30	032	2
042	1		40	032	2	40	037	6	40	043	0
052	6		50	040	3	50	047	0	50	053	7
063	1		60	048	3	60	056	4	60	064	4
073	6		70	056	4	70	065	8	70	075	2
084	2		80	064	4	80	075	2	80	085	9
094	7		90	072	5	90	084	6	90	096	7
105	2		100	080	5	100	094	0	100	107	4
210	4		200	161	1	200	187	9	200	214	8
315	6		300	241	6	300	281	9	300	322	2
420	8		400	322	2	400	375	9	400	429	6
526	0		500	402	7	500	469	9	500	537	0
631	2		600	483	3	600	563	8	600	644	4
736	4		700	563	8	700	657	8	700	751	8
841	6		800	644	4	800	751	8	800	859	2
946	8		900	724	9	900	845	8	900	966	6
1052	1		1000	805	5	1000	939	7	1000	1074	0
2104	1		2000	1611	0	2000	1879	5	2000	2147	9
3156	2		3000	2416	4	3000	2819	2	3000	3221	9
4208	2		4000	3221	9	4000	3758	9	4000	4295	9
5260	3		5000	4027	4	5000	4698	6	5000	5370	9
6312	3		6000	4832	9	6000	5638	4	6000	6448	8
7364	4		7000	5638	4	7000	6578	1	7000	7517	8
8416	4		8000	6448	8	8000	7517	8	8000	8591	8
9468	5		9000	7249	3	9000	8457	5	9000	9665	8
10520	5		10000	8054	8	10000	9397	3	10000	10739	7

At 6 per cent.			At 7 per cent.			At 8 per cent.			At 6
\$	\$	c. m.	\$	\$	c. m.	\$	\$	c. m.	\$
1	0	00 8	1	0	01 0	1	0	01 1	1
2	0	01 6	2	0	01 9	2	0	02 2	2
3	0	02 5	3	0	02 9	3	0	03 3	3
4	0	03 3	4	0	03 8	4	0	04 4	4
5	0	04 1	5	0	04 8	5	0	05 5	5
6	0	04 9	6	0	05 8	6	0	06 6	6
7	0	05 8	7	0	06 7	7	0	07 7	7
8	0	06 6	8	0	07 7	8	0	08 8	8
9	0	07 4	9	0	08 6	9	0	09 9	9
10	0	08 2	10	0	09 6	10	0	11 0	10
20	0	16 4	20	0	19 2	20	0	21 9	20
30	0	24 7	30	0	28 8	30	0	32 9	30
40	0	32 9	40	0	38 4	40	0	43 8	40
50	0	41 1	50	0	47 9	50	0	54 8	50
60	0	49 3	60	0	57 5	60	0	65 8	60
70	0	57 5	70	0	67 1	70	0	76 7	70
80	0	65 8	80	0	76 7	80	0	87 7	80
90	0	74 0	90	0	86 3	90	0	98 6	90
100	0	82 2	100	0	95 9	100	0	109 6	100
200	1	64 4	200	1	91 8	200	2	19 2	200
300	2	46 6	300	2	87 7	300	3	28 8	300
400	3	28 8	400	3	83 6	400	4	38 4	400
500	4	11 0	500	4	79 5	500	5	47 9	500
600	4	93 2	600	5	75 3	600	6	57 5	600
700	5	75 3	700	6	71 2	700	7	67 1	700
800	6	57 5	800	7	67 1	800	8	76 7	800
900	7	39 7	900	8	63 0	900	9	86 3	900
1000	8	21 9	1000	9	58 9	1000	10	95 9	1000
2000	16	48 8	2000	19	17 8	2000	21	91 8	2000
3000	24	65 8	3000	28	76 7	3000	32	87 7	3000
4000	32	87 7	4000	38	35 6	4000	43	83 6	4000
5000	41	09 6	5000	47	94 5	5000	54	79 5	5000
6000	49	31 5	6000	57	53 4	6000	65	75 3	6000
7000	57	58 4	7000	67	12 3	7000	76	71 2	7000
8000	65	75 3	8000	76	71 2	8000	87	67 1	8000
9000	73	97 3	9000	86	30 1	9000	98	63 0	9000
10000	82	19 2	10000	95	89 0	10000	109	58 9	10000

per cent.

At 6 per cent.			At 7 per cent.			At 8 per cent.		
\$	c.	m.	\$	c.	m.	\$	c.	m.
1	00	8	1	00	0	1	06	1
2	01	7	2	00	0	2	00	2
3	02	5	3	00	9	3	00	4
4	03	4	4	00	9	4	00	5
5	04	2	5	00	9	5	00	6
6	05	0	6	00	9	6	00	7
7	06	7	7	00	8	7	00	8
8	07	5	8	00	8	8	00	9
9	08	4	9	00	8	9	01	1
10	09	4	10	00	8	10	01	2
20	16	8	20	01	6	20	02	4
30	25	2	30	02	3	30	03	5
40	33	5	40	03	1	40	04	7
50	41	9	50	04	9	50	05	9
60	50	3	60	05	7	60	06	1
70	58	7	70	06	5	70	07	2
80	67	1	80	07	2	80	08	4
90	75	5	90	08	0	90	09	6
100	83	8	100	09	8	100	11	8
200	167	7	200	19	6	200	22	6
300	251	5	300	29	4	300	33	8
400	335	3	400	39	2	400	44	1
500	419	2	500	48	0	500	55	9
600	503	0	600	58	8	600	67	0
700	586	8	700	68	7	700	78	5
800	670	7	800	78	5	800	89	2
900	754	5	900	88	3	900	10	0
1000	838	4	1000	97	1	1000	11	8
2000	1676	7	2000	19	6	2000	22	6
3000	2515	1	3000	29	4	3000	33	8
4000	3353	4	4000	39	2	4000	44	1
5000	4191	8	5000	48	0	5000	55	9
6000	5030	1	6000	58	8	6000	67	0
7000	5868	5	7000	68	6	7000	78	5
8000	6706	8	8000	78	4	8000	89	2
9000	7545	2	9000	88	2	9000	10	0
10000	8383	6	10000	97	8	10000	11	8

At 6 per cent.			At 7 per cent.			At 8 per cent.		
\$	\$	c. m.	\$	\$	c. m.	\$	\$	c. m.
1	000	9	1	001	0	1	001	1
2	017		2	002	0	2	002	3
3	026		3	003	0	3	003	4
4	034		4	004	0	4	004	6
5	043		5	005	0	5	005	7
6	051		6	006	0	6	006	8
7	060		7	007	0	7	007	0
8	068		8	008	0	8	008	1
9	077		9	009	0	9	009	3
10	085		10	010	0	10	010	4
20	017	1	20	019	9	20	022	8
30	025	6	30	029	9	30	034	2
40	034	2	40	039	9	40	045	6
50	042	7	50	049	9	50	057	0
60	051	3	60	059	8	60	068	4
70	059	8	70	069	8	70	079	8
80	068	4	80	079	8	80	091	2
90	076	9	90	089	8	90	102	6
100	085	5	100	099	7	100	114	0
200	171	0	200	199	5	200	227	9
300	256	4	300	299	2	300	341	9
400	341	9	400	398	9	400	455	9
500	427	4	500	498	6	500	569	9
600	512	9	600	598	4	600	683	8
700	598	4	700	698	1	700	797	8
800	683	8	800	797	8	800	911	8
900	769	3	900	897	5	900	1025	8
1000	854	8	1000	997	3	1000	1139	7
2000	1709	6	2000	1994	5	2000	2279	5
3000	2564	4	3000	2991	8	3000	3419	2
4000	3419	2	4000	3989	0	4000	4558	9
5000	4274	0	5000	4986	3	5000	5698	6
6000	5128	8	6000	5983	6	6000	6838	4
7000	5983	6	7000	6980	8	7000	7978	1
8000	6838	4	8000	7978	1	8000	9117	8
9000	7693	2	9000	8975	3	9000	10257	5
10000	8547	9	10000	9972	6	10000	11397	3

\$
1
2
3
4
5
6
7
8
9
10
20
30
40
50
60
70
80
90
100
200
300
400
500
600
700
800
900
1000
2000
3000
4000
5000
6000
7000
8000
9000
10000

per cent.

At 6 per cent.

At 7 per cent.

At 8 per cent.

\$	c.	m.
00	1	1
00	2	3
00	3	4
00	4	6
00	5	7
00	6	8
00	7	0
00	8	1
00	9	3
01	1	4
01	2	8
01	3	2
01	4	6
01	5	0
01	6	4
01	7	8
01	8	2
01	9	6
02	0	0
02	1	4
02	2	8
02	3	2
02	4	6
02	5	0
02	6	4
02	7	8
02	8	2
02	9	6
03	0	0
03	1	4
03	2	8
03	3	2
03	4	6
03	5	0
03	6	4
03	7	8
03	8	2
03	9	6
04	0	0
04	1	4
04	2	8
04	3	2
04	4	6
04	5	0
04	6	4
04	7	8
04	8	2
04	9	6
05	0	0
05	1	4
05	2	8
05	3	2
05	4	6
05	5	0
05	6	4
05	7	8
05	8	2
05	9	6
06	0	0
06	1	4
06	2	8
06	3	2
06	4	6
06	5	0
06	6	4
06	7	8
06	8	2
06	9	6
07	0	0
07	1	4
07	2	8
07	3	2
07	4	6
07	5	0
07	6	4
07	7	8
07	8	2
07	9	6
08	0	0
08	1	4
08	2	8
08	3	2
08	4	6
08	5	0
08	6	4
08	7	8
08	8	2
08	9	6
09	0	0
09	1	4
09	2	8
09	3	2
09	4	6
09	5	0
09	6	4
09	7	8
09	8	2
09	9	6
10	0	0
10	1	4
10	2	8
10	3	2
10	4	6
10	5	0
10	6	4
10	7	8
10	8	2
10	9	6
11	0	0
11	1	4
11	2	8
11	3	2
11	4	6
11	5	0
11	6	4
11	7	8
11	8	2
11	9	6
12	0	0
12	1	4
12	2	8
12	3	2
12	4	6
12	5	0
12	6	4
12	7	8
12	8	2
12	9	6
13	0	0
13	1	4
13	2	8
13	3	2
13	4	6
13	5	0
13	6	4
13	7	8
13	8	2
13	9	6
14	0	0
14	1	4
14	2	8
14	3	2
14	4	6
14	5	0
14	6	4
14	7	8
14	8	2
14	9	6
15	0	0
15	1	4
15	2	8
15	3	2
15	4	6
15	5	0
15	6	4
15	7	8
15	8	2
15	9	6
16	0	0
16	1	4
16	2	8
16	3	2
16	4	6
16	5	0
16	6	4
16	7	8
16	8	2
16	9	6
17	0	0
17	1	4
17	2	8
17	3	2
17	4	6
17	5	0
17	6	4
17	7	8
17	8	2
17	9	6
18	0	0
18	1	4
18	2	8
18	3	2
18	4	6
18	5	0
18	6	4
18	7	8
18	8	2
18	9	6
19	0	0
19	1	4
19	2	8
19	3	2
19	4	6
19	5	0
19	6	4
19	7	8
19	8	2
19	9	6
20	0	0
20	1	4
20	2	8
20	3	2
20	4	6
20	5	0
20	6	4
20	7	8
20	8	2
20	9	6

\$	\$	c.	m.
1	0	00	9
2	0	01	7
3	0	02	6
4	0	03	5
5	0	04	4
6	0	05	2
7	0	06	1
8	0	07	0
9	0	07	8
10	0	08	7
20	0	17	4
30	0	26	1
40	0	34	8
50	0	43	6
60	0	52	3
70	0	61	0
80	0	69	7
90	0	78	4
100	0	87	1
200	1	74	2
300	2	61	4
400	3	48	5
500	4	35	6
600	5	22	7
700	6	09	9
800	6	97	0
900	7	84	1
1000	8	71	2
2000	17	42	5
3000	26	13	7
4000	34	84	9
5000	43	56	2
6000	52	27	4
7000	60	98	6
8000	69	69	9
9000	78	41	1
10000	87	12	3

\$	\$	c.	m.
1	0	01	0
2	0	02	0
3	0	03	0
4	0	04	1
5	0	05	1
6	0	06	1
7	0	07	1
8	0	08	1
9	0	09	1
10	0	10	2
20	0	20	3
30	0	30	5
40	0	40	7
50	0	50	8
60	0	61	0
70	0	71	2
80	0	81	3
90	0	91	5
100	1	01	6
200	2	03	3
300	3	04	9
400	4	06	6
500	5	08	2
600	6	09	9
700	7	11	5
800	8	13	2
900	9	14	8
1000	10	16	4
2000	20	32	9
3000	30	49	3
4000	40	65	8
5000	50	82	2
6000	60	98	6
7000	71	15	1
8000	81	31	5
9000	91	47	9
10000	101	64	4

\$	\$	c.	m.
1	0	01	2
2	0	02	3
3	0	03	5
4	0	04	6
5	0	05	8
6	0	07	0
7	0	08	1
8	0	09	3
9	0	10	5
10	0	11	6
20	0	23	2
30	0	34	8
40	0	46	5
50	0	58	1
60	0	69	7
70	0	81	3
80	0	92	9
90	1	04	5
100	1	16	2
200	2	32	3
300	3	48	5
400	4	64	7
500	5	80	8
600	6	97	0
700	8	13	2
800	9	29	3
900	10	45	5
1000	11	61	6
2000	23	23	3
3000	34	84	9
4000	46	46	6
5000	58	08	2
6000	69	69	9
7000	81	31	5
8000	92	93	2
9000	104	54	8
10000	116	16	4

At 6 per cent.			At 7 per cent.			At 8 per cent.		
\$	\$	c. m.	\$	\$	c. m.	\$	\$	c. m.
1	0 00	9	1	0 01	0	1	0 01	2
2	0 01	8	2	0 02	1	2	0 02	4
3	0 02	7	3	0 03	1	3	0 03	6
4	0 03	6	4	0 04	1	4	0 04	7
5	0 04	4	5	0 05	2	5	0 05	9
6	0 05	3	6	0 06	2	6	0 07	1
7	0 06	2	7	0 07	2	7	0 08	3
8	0 07	1	8	0 08	3	8	0 09	5
9	0 08	0	9	0 09	3	9	0 10	7
10	0 08	9	10	0 10	4	10	0 11	8
20	0 17	8	20	0 20	7	20	0 23	7
30	0 26	6	30	0 31	1	30	0 35	5
40	0 35	5	40	0 41	4	40	0 47	3
50	0 44	4	50	0 51	8	50	0 59	2
60	0 53	3	60	0 62	1	60	0 71	0
70	0 62	1	70	0 72	5	70	0 82	8
80	0 71	0	80	0 82	8	80	0 94	7
90	0 79	9	90	0 93	2	90	1 06	5
100	0 88	8	100	1 03	6	100	1 18	4
200	1 77	5	200	2 07	1	200	2 36	7
300	2 66	3	300	3 10	7	300	3 55	1
400	3 55	1	400	4 14	2	400	4 73	4
500	4 43	8	500	5 17	8	500	5 91	8
600	5 32	6	600	6 21	4	600	7 10	1
700	6 21	4	700	7 24	9	700	8 28	5
800	7 10	1	800	8 28	5	800	9 46	8
900	7 98	9	900	9 32	1	900	10 65	2
1000	8 87	7	1000	10 35	6	1000	11 83	6
2000	17 75	3	2000	20 71	2	2000	23 67	1
3000	26 63	0	3000	31 06	8	3000	35 50	7
4000	35 50	7	4000	41 42	5	4000	47 34	2
5000	44 38	4	5000	51 78	1	5000	59 17	8
6000	53 26	0	6000	62 13	7	6000	71 01	4
7000	62 13	7	7000	72 49	3	7000	82 84	9
8000	71 01	4	8000	82 84	9	8000	94 68	5
9000	79 89	0	9000	93 20	5	9000	106 52	1
10000	88 76	7	10000	103 56	2	10000	118 35	6

At 6 pe

\$	\$	c. m.
1		
2		
3		
4		
5		
6		
7		
8		
9		
10		
20		
30		
40		
50		
60		
70		
80		
90		
100		
200		
300		
400		
500		
600		
700		
800		
900		
1000		
2000		
3000		
4000		
5000		
6000		
7000		
8000		
9000		
10000		

er cent.

\$ c. m.
 0 01 2
 0 02 4
 0 03 6
 0 04 7
 0 05 9
 0 07 1
 0 08 3
 0 09 5
 0 10 7
 0 11 8
 0 23 7
 0 35 5
 0 47 3
 0 59 2
 0 71 0
 0 82 8
 0 94 7
 1 06 5
 1 18 4
 2 36 7
 3 55 1
 4 73 4
 5 91 8
 7 10 1
 8 28 5
 9 46 8
 10 65 2
 11 83 6
 23 67 1
 35 50 7
 47 34 2
 59 17 8
 71 01 4
 82 84 9
 94 68 5
 106 52 1
 118 35 6

At 6 per cent.

\$	\$	c.	m.
1	000	9	
2	001	8	
3	002	7	
4	003	6	
5	004	5	
6	005	4	
7	006	3	
8	007	2	
9	008	1	
10	009	0	
20	018	1	
30	027	1	
40	036	2	
50	045	2	
60	054	2	
70	063	3	
80	072	3	
90	081	4	
100	090	4	
200	180	8	
300	271	2	
400	361	6	
500	452	1	
600	542	5	
700	632	9	
800	723	3	
900	813	7	
1000	904	1	
2000	1808	2	
3000	2712	3	
4000	3616	4	
5000	4520	5	
6000	5424	7	
7000	6328	8	
8000	7232	9	
9000	8137	0	
10000	9041	1	

At 7 per cent.

\$	\$	c.	m.
1	001	1	
2	002	1	
3	003	2	
4	004	2	
5	005	3	
6	006	3	
7	007	4	
8	008	4	
9	009	5	
10	010	5	
20	021	1	
30	031	6	
40	042	2	
50	052	7	
60	063	3	
70	073	8	
80	084	4	
90	094	9	
100	105	5	
200	211	0	
300	316	4	
400	421	9	
500	527	4	
600	632	9	
700	738	4	
800	843	8	
900	949	3	
1000	1054	8	
2000	2109	6	
3000	3164	4	
4000	4219	2	
5000	5274	0	
6000	6328	8	
7000	7383	6	
8000	8438	4	
9000	9493	2	
10000	10547	9	

At 8 per cent.

\$	\$	c.	m.
1	001	2	
2	002	4	
3	003	6	
4	004	8	
5	006	0	
6	007	2	
7	008	4	
8	009	6	
9	010	8	
10	012	1	
20	024	1	
30	036	2	
40	048	2	
50	060	3	
60	072	3	
70	084	4	
80	096	4	
90	108	5	
100	120	5	
200	241	1	
300	361	6	
400	482	2	
500	602	7	
600	723	3	
700	843	8	
800	964	4	
900	1084	9	
1000	1205	5	
2000	2411	0	
3000	3616	4	
4000	4821	9	
5000	6027	4	
6000	7232	9	
7000	8438	4	
8000	9643	8	
9000	10849	3	
10000	12054	8	

At 6 per cent.				At 7 per cent.				At 8 per cent.			
\$	\$	c.	m.	\$	\$	c.	m.	\$	\$	c.	m.
1	0	90	9	1	0	01	1	1	0	01	2
2	0	01	8	2	0	02	1	2	0	02	5
3	0	02	8	3	0	03	2	3	0	03	7
4	0	03	7	4	0	04	3	4	0	04	9
5	0	04	6	5	0	05	4	5	0	06	1
6	0	05	5	6	0	06	4	6	0	07	4
7	0	06	4	7	0	07	5	7	0	08	6
8	0	07	4	8	0	08	6	8	0	09	8
9	0	08	3	9	0	09	7	9	0	11	0
10	0	09	2	10	0	10	7	10	0	12	3
20	0	18	4	20	0	21	5	20	0	24	5
30	0	27	6	30	0	32	2	30	0	36	8
40	0	36	8	40	0	43	0	40	0	49	1
50	0	46	0	50	0	53	7	50	0	61	4
60	0	55	2	60	0	64	4	60	0	73	6
70	0	64	4	70	0	75	2	70	0	85	9
80	0	73	6	80	0	85	9	80	0	98	2
90	0	82	8	90	0	96	7	90	1	10	5
100	0	92	1	100	1	07	4	100	1	22	7
200	1	84	1	200	2	14	8	200	2	45	5
300	2	76	2	300	3	22	2	300	3	68	2
400	3	68	2	400	4	29	6	400	4	91	0
500	4	60	3	500	5	37	0	500	6	13	7
600	5	52	3	600	6	44	4	600	7	36	4
700	6	44	4	700	7	51	8	700	8	59	2
800	7	36	4	800	8	59	2	800	9	81	9
900	8	28	5	900	9	66	6	900	11	04	7
1000	9	20	5	1000	10	74	0	1000	12	27	4
2000	18	41	1	2000	21	47	9	2000	24	54	8
3000	27	61	6	3000	32	21	9	3000	36	82	2
4000	36	82	2	4000	42	95	9	4000	49	09	6
5000	46	02	7	5000	53	69	9	5000	61	37	0
6000	55	23	3	6000	64	43	8	6000	73	64	4
7000	64	43	8	7000	75	17	8	7000	85	91	8
8000	73	64	4	8000	85	91	8	8000	98	19	2
9000	82	84	9	9000	96	65	8	9000	110	46	6
10000	92	05	5	10000	107	39	7	10000	122	74	0

At 6 p

\$
1
2
3
4
5
6
7
8
9
10
20
30
40
50
60
70
80
90
100
200
300
400
500
600
700
800
900
1000
2000
3000
4000
5000
6000
7000
8000
9000
10000

er cent.

At 6 per cent.			At 7 per cent.			At 8 per cent.		
\$	c.	m.	\$	c.	m.	\$	c.	m.
1	00	9	1	00	1	1	00	2
2	00	9	2	00	2	2	00	5
3	00	8	3	00	3	3	00	7
4	00	7	4	00	4	4	00	0
5	00	7	5	00	5	5	00	2
6	00	6	6	00	6	6	00	5
7	00	6	7	00	7	7	00	7
8	00	5	8	00	7	8	00	0
9	00	4	9	00	8	9	00	2
10	00	4	10	00	9	10	00	5
20	01	7	20	01	9	20	02	0
30	02	1	30	02	8	30	03	5
40	03	5	40	03	7	40	05	0
50	04	8	50	04	7	50	06	5
60	05	2	60	05	6	60	07	0
70	05	6	70	06	5	70	08	5
80	07	0	80	07	5	80	09	9
90	08	3	90	08	4	90	11	4
100	09	7	100	09	3	100	12	9
200	18	4	200	18	6	200	24	9
300	28	1	300	27	9	300	37	8
400	37	8	400	37	3	400	49	7
500	46	5	500	46	6	500	62	7
600	56	2	600	55	9	600	74	6
700	65	9	700	65	2	700	87	5
800	74	6	800	74	5	800	99	5
900	84	3	900	83	8	900	112	4
1000	93	0	1000	109	2	1000	124	3
2000	187	0	2000	218	6	2000	249	6
3000	281	1	3000	327	9	3000	374	8
4000	374	8	4000	437	3	4000	499	7
5000	468	5	5000	546	6	5000	624	7
6000	562	2	6000	655	9	6000	749	6
7000	655	9	7000	765	2	7000	874	5
8000	749	6	8000	874	5	8000	999	5
9000	843	3	9000	983	8	9000	1124	4
10000	937	0	10000	1093	2	10000	1249	3
20000	1874	0	20000	2186	3	20000	2498	6
30000	2811	0	30000	3279	5	30000	3747	9
40000	3747	9	40000	4372	6	40000	4997	3
50000	4684	9	50000	5465	8	50000	6246	6
60000	5621	9	60000	6558	9	60000	7495	9
70000	6558	9	70000	7652	1	70000	8745	2
80000	7495	9	80000	8745	2	80000	9994	5
90000	8432	9	90000	9838	4	90000	11243	8
100000	9369	9	100000	10931	5	100000	12493	2

At 6 per cent.			At 7 per cent.			At 8 per cent.		
\$	\$	c. m.	\$	\$	c. m.	\$	\$	c. m.
1	001	0	1	001	1	1	001	3
2	001	9	2	002	2	2	002	5
3	002	9	3	003	3	3	003	8
4	003	8	4	004	4	4	005	1
5	004	8	5	005	6	5	006	4
6	005	7	6	006	7	6	007	6
7	006	7	7	007	8	7	008	9
8	007	6	8	008	9	8	010	2
9	008	6	9	010	0	9	011	4
10	009	5	10	011	1	10	012	7
20	019	1	20	022	2	20	025	4
30	028	6	30	033	4	30	038	1
40	038	1	40	044	5	40	050	8
50	047	7	50	055	6	50	063	6
60	057	2	60	066	7	60	076	3
70	066	7	70	077	9	70	089	0
80	076	3	80	089	0	80	101	7
90	085	8	90	100	1	90	114	4
100	095	3	100	111	2	100	127	1
200	190	7	200	222	5	200	254	2
300	286	0	300	333	7	300	381	4
400	381	4	400	444	9	400	508	5
500	476	7	500	556	2	500	635	6
600	572	1	600	667	4	600	762	7
700	667	4	700	778	6	700	889	9
800	762	7	800	889	9	800	1017	0
900	858	1	900	1001	1	900	1144	1
1000	953	4	1000	1112	3	1000	1271	2
2000	1906	8	2000	2224	7	2000	2542	5
3000	2860	3	3000	3337	0	3000	3813	7
4000	3813	7	4000	4449	3	4000	5084	9
5000	4767	1	5000	5561	6	5000	6356	2
6000	5720	5	6000	6674	0	6000	7627	4
7000	6674	0	7000	7786	3	7000	8898	6
8000	7627	4	8000	8898	6	8000	10169	9
9000	8580	8	9000	10011	0	9000	11441	1
10000	9534	2	10000	11123	3	10000	12712	3

\$
1
2
3
4
5
6
7
8
9
10
20
30
40
50
60
70
80
90
100
200
300
400
500
600
700
800
900
1000
2000
3000
4000
5000
6000
7000
8000
9000
10000

At 6 per cent.			At 7 per cent.			At 8 per cent.		
\$	\$	c. m.	\$	\$	c. m.	\$	\$	c. m.
1	0	01 0	1	0	01 2	1	0	01 3
2	0	02 0	2	0	02 3	2	0	02 6
3	0	03 0	3	0	03 5	3	0	03 9
4	0	03 9	4	0	04 6	4	0	05 3
5	0	04 9	5	0	05 8	5	0	06 6
6	0	05 9	6	0	06 9	6	0	07 9
7	0	06 9	7	0	08 1	7	0	09 2
8	0	07 9	8	0	09 2	8	0	10 5
9	0	08 9	9	0	10 4	9	0	11 8
10	0	09 9	10	0	11 5	10	0	13 2
20	0	19 7	20	0	23 0	20	0	26 3
30	0	29 6	30	0	34 5	30	0	39 5
40	0	39 5	40	0	46 0	40	0	52 6
50	0	49 3	50	0	57 5	50	0	65 8
60	0	59 2	60	0	69 0	60	0	78 9
70	0	69 0	70	0	80 5	70	0	92 1
80	0	78 9	80	0	92 1	80	1	05 2
90	0	88 8	90	1	03 6	90	1	18 4
100	0	98 6	100	1	15 1	100	1	31 5
200	1	97 3	200	2	30 1	200	2	63 0
300	2	95 9	300	3	45 2	300	3	94 5
400	3	94 5	400	4	60 3	400	5	26 0
500	4	93 2	500	5	75 3	500	6	57 5
600	5	91 8	600	6	90 4	600	7	89 0
700	6	90 4	700	8	05 5	700	9	20 5
800	7	89 0	800	9	20 5	800	10	52 1
900	8	87 7	900	10	35 6	900	11	83 6
1000	9	86 3	1000	11	50 7	1000	13	15 1
2000	19	72 6	2000	23	01 4	2000	26	30 1
3000	29	58 9	3000	34	52 1	3000	39	45 2
4000	39	45 2	4000	46	02 7	4000	52	60 3
5000	49	31 5	5000	57	53 4	5000	65	75 3
6000	59	17 8	6000	69	04 1	6000	78	90 4
7000	69	04 1	7000	80	54 8	7000	92	05 5
8000	78	90 4	8000	92	05 5	8000	105	20 5
9000	88	76 7	9000	103	56 2	9000	118	35 6
10000	98	63 0	10000	115	06 9	10000	131	50 7

At 6 p

\$	\$	c. m.
1		
2		
3		
4		
5		
6		
7		
8		
9		
10		
20		
30		
40		
50		
60		
70		
80		
90		
100		
200		
300		
400		
500		
600		
700		
800		
900		
1000		
2000		
3000		
4000		
5000		
6000		
7000		
8000		
9000		
10000		

r cent.

			At 6 per cent.			At 7 per cent.			At 8 per cent.		
c.	m.		\$	¢	m.	\$	¢	m.	\$	¢	m.
0	01	3	1	0	01	0	1	0	01	3	0
0	02	6	2	0	02	0	2	0	02	7	0
0	03	9	3	0	03	0	3	0	03	0	0
0	05	3	4	0	04	0	4	0	04	3	0
0	06	6	5	0	05	0	5	0	05	6	0
0	07	9	6	0	06	0	6	0	06	9	0
0	09	2	7	0	07	0	7	0	07	2	0
0	10	5	8	0	08	0	8	0	08	5	0
0	11	8	9	0	09	0	9	0	09	8	0
0	13	2	10	0	10	0	10	0	10	1	0
0	26	3	20	0	20	1	20	0	20	4	0
0	39	5	30	0	30	1	30	0	30	7	0
0	52	6	40	0	40	1	40	0	40	1	0
0	65	8	50	0	50	1	50	0	50	1	0
0	78	9	60	0	60	2	60	0	60	5	0
0	92	1	70	0	70	2	70	0	70	8	0
1	05	2	80	0	80	2	80	0	80	2	0
1	18	4	90	0	90	2	90	0	90	6	0
1	31	5	100	0	100	3	100	0	100	0	0
2	63	0	200	0	200	5	200	0	200	3	0
3	94	5	300	0	300	8	300	0	300	7	0
5	26	0	400	0	400	1	400	0	400	1	0
6	57	5	500	0	500	4	500	0	500	1	0
7	89	0	600	0	600	6	600	0	600	8	0
8	20	5	700	0	700	9	700	0	700	5	0
10	52	1	800	0	800	2	800	0	800	2	0
11	83	6	900	0	900	5	900	0	900	9	0
13	15	1	1000	0	1000	7	1000	0	1000	6	0
26	30	1	2000	0	2000	5	2000	0	2000	0	0
39	45	2	3000	0	3000	2	3000	0	3000	0	0
52	60	3	4000	0	4000	0	4000	0	4000	0	0
65	75	3	5000	0	5000	7	5000	0	5000	0	0
78	90	4	6000	0	6000	4	6000	0	6000	0	0
92	05	5	7000	0	7000	2	7000	0	7000	0	0
105	20	5	8000	0	8000	9	8000	0	8000	0	0
118	35	6	9000	0	9000	7	9000	0	9000	0	0
131	50	7	10000	0	10000	4	10000	0	10000	0	0

At 6 per cent.				At 7 per cent.				At 8 per cent.				At 6 per cent.			
\$	\$	c.	m.	\$	\$	c.	m.	\$	\$	c.	m.	\$	\$	c.	m.
1		0	01	0	1		0	01	2	1		0	01	4	1
2		0	02	0	2		0	02	4	2		0	02	7	2
3		0	03	1	3		0	03	6	3		0	04	1	3
4		0	04	1	4		0	04	8	4		0	05	4	4
5		0	05	1	5		0	05	9	5		0	06	8	5
6		0	06	1	6		0	07	1	6		0	08	2	6
7		0	07	1	7		0	08	3	7		0	09	5	7
8		0	08	2	8		0	09	5	8		0	10	9	8
9		0	09	2	9		0	10	7	9		0	12	2	9
10		0	10	2	10		0	11	9	10		0	13	6	10
20		0	20	4	20		0	23	8	20		0	27	2	20
30		0	30	6	30		0	35	7	30		0	40	8	30
40		0	40	8	40		0	47	6	40		0	54	4	40
50		0	51	0	50		0	59	5	50		0	67	9	50
60		0	61	2	60		0	71	3	60		0	81	5	60
70		0	71	3	70		0	83	2	70		0	95	1	70
80		0	81	5	80		0	95	1	80		1	08	7	80
90		0	91	7	90		1	07	0	90		1	22	3	90
100		1	01	9	100		1	18	9	100		1	35	9	100
200		2	03	8	200		2	37	8	200		2	71	8	200
300		3	05	8	300		3	56	7	300		4	07	7	300
400		4	07	7	400		4	75	6	400		5	42	6	400
500		5	09	6	500		5	94	5	500		6	79	5	500
600		6	11	5	600		7	13	4	600		8	15	3	600
700		7	13	4	700		8	32	3	700		9	51	2	700
800		8	15	3	800		9	51	2	800		1	08	7	800
900		9	17	3	900		1	07	0	900		1	22	3	900
1000		1	01	9	1000		1	18	9	1000		1	35	9	1000
2000		2	03	8	2000		2	37	8	2000		2	71	8	2000
3000		3	05	8	3000		3	56	7	3000		4	07	7	3000
4000		4	07	7	4000		4	75	6	4000		5	42	6	4000
5000		5	09	6	5000		5	94	5	5000		6	79	5	5000
6000		6	11	5	6000		7	13	4	6000		8	15	3	6000
7000		7	13	4	7000		8	32	3	7000		9	51	2	7000
8000		8	15	3	8000		9	51	2	8000		1	08	7	8000
9000		9	17	3	9000		1	07	0	9000		1	22	3	9000
10000		1	01	9	10000		1	18	9	10000		1	35	9	10000

cent.

At 6 per cent.			At 7 per cent.			At 8 per cent.				
\$	\$	c. m.	\$	\$	c. m.	\$	\$	c. m.		
01	4	1	001	0	1	001	2	1	001	4
02	7	2	002	1	2	002	4	2	002	8
04	1	3	003	1	3	003	6	3	004	1
05	4	4	004	1	4	004	8	4	005	5
06	8	5	005	2	5	006	0	5	006	9
08	2	6	006	2	6	007	2	6	008	3
09	5	7	007	2	7	008	5	7	009	7
10	9	8	008	3	8	009	7	8	011	0
12	2	9	009	3	9	010	9	9	012	4
13	6	10	010	4	10	012	1	10	013	8
27	2	20	020	7	20	024	2	20	027	6
40	8	30	031	1	30	036	2	30	041	4
54	4	40	041	4	40	048	3	40	055	2
67	9	50	051	8	50	060	4	50	069	0
81	5	60	062	1	60	072	5	60	082	8
95	1	70	072	5	70	084	6	70	096	7
108	7	80	082	8	80	096	7	80	110	5
122	3	90	093	2	90	108	7	90	124	3
135	9	100	103	6	100	120	8	100	138	1
271	8	200	207	1	200	241	6	200	276	2
407	7	300	310	7	300	362	5	300	414	2
542	6	400	414	2	400	483	3	400	552	3
679	5	500	517	8	500	604	1	500	690	4
815	3	600	621	4	600	724	9	600	828	5
951	2	700	724	9	700	845	8	700	966	6
1087	1	800	828	5	800	966	6	800	1104	7
1223	0	900	932	1	900	1087	4	900	1242	7
1358	9	1000	1035	6	1000	1208	2	1000	1380	8
2717	8	2000	2071	2	2000	2416	4	2000	2761	6
4076	7	3000	3106	8	3000	3624	7	3000	4142	5
5425	6	4000	4142	5	4000	4832	9	4000	5523	3
6794	5	5000	5178	1	5000	6041	1	5000	6904	1
8153	4	6000	6213	7	6000	7249	3	6000	8284	9
9512	3	7000	7249	3	7000	8457	5	7000	9665	8
10871	2	8000	8284	9	8000	9665	8	8000	11046	6
12230	1	9000	9320	5	9000	10874	0	9000	12427	4
13589	0	10000	10356	2	10000	12082	2	10000	13808	2

At 6 per cent.			At 7 per cent.			At 8 per cent.		
\$	\$	c. m.	\$	\$	c. m.	\$	\$	c. m.
1	0	01 1	1	0	01 2	1	0	01 4
2	0	02 1	2	0	02 5	2	0	02 8
3	0	03 2	3	0	03 7	3	0	04 2
4	0	04 2	4	0	04 9	4	0	05 6
5	0	05 3	5	0	06 1	5	0	07 0
6	0	06 3	6	0	07 4	6	0	08 4
7	0	07 4	7	0	08 6	7	0	09 8
8	0	08 4	8	0	09 8	8	0	11 2
9	0	09 5	9	0	11 0	9	0	12 6
10	0	10 5	10	0	12 3	10	0	14 0
20	0	21 0	20	0	24 5	20	0	28 1
30	0	31 6	30	0	36 8	30	0	42 1
40	0	42 1	40	0	49 1	40	0	56 1
50	0	52 6	50	0	61 4	50	0	70 1
60	0	63 1	60	0	73 6	60	0	84 2
70	0	73 6	70	0	85 9	70	0	98 2
80	0	84 2	80	0	98 2	80	0	112 2
90	0	94 7	90	0	110 5	90	0	126 2
100	1	05 2	100	1	122 7	100	1	140 3
200	2	10 4	200	2	245 5	200	2	280 5
300	3	15 6	300	3	368 2	300	4	420 8
400	4	20 8	400	4	491 0	400	5	561 1
500	5	26 0	500	6	613 7	500	7	701 4
600	6	31 2	600	7	736 4	600	8	841 6
700	7	36 4	700	8	859 2	700	9	981 9
800	8	41 6	800	9	981 9	800	11	122 2
900	9	46 8	900	11	104 7	900	12	126 2
1000	10	52 1	1000	12	127 4	1000	14	140 7
2000	21	04 1	2000	24	54 8	2000	28	05 5
3000	31	56 2	3000	36	82 2	3000	42	08 2
4000	42	08 2	4000	49	09 6	4000	56	11 0
5000	52	60 3	5000	61	37 0	5000	70	13 7
6000	63	12 3	6000	73	64 4	6000	84	16 4
7000	73	64 4	7000	85	91 8	7000	98	19 2
8000	84	16 4	8000	98	19 2	8000	112	21 9
9000	94	68 5	9000	110	46 6	9000	126	24 7
10000	105	20 5	10000	122	74 0	10000	140	27 4

At 6 per

\$	\$	c. m.
1	0	01 4
2	0	02 8
3	0	04 2
4	0	05 6
5	0	07 0
6	0	08 4
7	0	09 8
8	0	11 2
9	0	12 6
10	0	14 0
20	0	28 1
30	0	42 1
40	0	56 1
50	0	70 1
60	0	84 2
70	0	98 2
80	0	112 2
90	0	126 2
100	1	140 3
200	2	280 5
300	3	420 8
400	4	561 1
500	5	701 4
600	6	841 6
700	7	981 9
800	8	1122 2
900	9	1262 5
1000	10	1402 7
2000	21	2805 5
3000	31	4208 2
4000	42	5611 0
5000	52	7013 7
6000	63	8416 4
7000	73	9819 2
8000	84	11221 9
9000	94	12624 7
10000	105	14027 4

65 DAYS. Tables of Interest.

At 6 per cent.				At 7 per cent.				At 8 per cent.			
\$	\$	c.	m.	\$	\$	c.	m.	\$	\$	c.	m.
1	0	01	1	1	0	01	2	1	0	01	4
2	0	02	1	2	0	02	5	2	0	02	8
3	0	03	2	3	0	03	7	3	0	04	3
4	0	04	3	4	0	05	0	4	0	05	7
5	0	05	3	5	0	06	2	5	0	07	1
6	0	06	4	6	0	07	5	6	0	08	5
7	0	07	5	7	0	08	7	7	0	10	0
8	0	08	5	8	0	10	0	8	0	11	4
9	0	09	6	9	0	11	2	9	0	12	8
10	0	10	7	10	0	12	5	10	0	14	2
20	0	21	4	20	0	24	9	20	0	28	5
30	0	32	1	30	0	37	4	30	0	42	7
40	0	42	7	40	0	49	9	40	0	57	0
50	0	53	4	50	0	62	3	50	0	71	2
60	0	64	1	60	0	74	8	60	0	85	5
70	0	74	8	70	0	87	3	70	0	99	7
80	0	85	5	80	0	99	7	80	1	14	0
90	0	96	2	90	1	12	2	90	1	28	2
100	1	06	8	100	1	24	7	100	1	42	5
200	2	13	7	200	2	49	3	200	2	84	9
300	3	20	5	300	3	74	0	300	4	27	4
400	4	27	4	400	4	98	6	400	5	69	9
500	5	34	2	500	6	23	3	500	7	12	3
600	6	41	1	600	7	47	9	600	8	54	8
700	7	47	9	700	8	72	6	700	9	97	3
800	8	54	8	800	9	97	3	800	11	39	7
900	9	61	6	900	11	21	9	900	12	82	2
1000	10	68	5	1000	12	46	6	1000	14	24	7
2000	21	37	0	2000	24	93	2	2000	28	49	3
3000	32	05	5	3000	37	39	7	3000	42	74	0
4000	42	74	0	4000	49	86	3	4000	56	98	6
5000	53	42	5	5000	62	32	9	5000	71	23	3
6000	64	11	0	6000	74	79	5	6000	85	47	9
7000	74	79	5	7000	87	26	0	7000	99	72	6
8000	85	47	9	8000	99	72	6	8000	118	97	3
9000	96	16	4	9000	112	19	2	9000	128	21	9
10000	106	84	9	10000	124	65	8	10000	142	46	6

AYS.

ent.

c. m.
01 4
02 8
04 2
05 6
07 0
08 4
09 8
11 2
12 6
14 0
28 1
42 1
56 1
70 1
84 2
98 2
12 2
26 2
40 3
80 5
20 8
31 1
01 4
11 6
31 9
22 2
32 5
22 7
5 5
8 2
1 0
3 7
6 4
9 2
1 9
4 7
7 4

At 6 per cent.			At 7 per cent.			At 8 per cent.		
\$	\$	c. m.	\$	\$	c. m.	\$	\$	c. m.
1	0	01 1	1	0	01 3	1	0	01 4
2	0	02 2	2	0	02 5	2	0	02 9
3	0	03 3	3	0	03 8	3	0	04 3
4	0	04 3	4	0	05 1	4	0	05 8
5	0	05 4	5	0	06 3	5	0	07 2
6	0	06 5	6	0	07 6	6	0	08 7
7	0	07 6	7	0	08 9	7	0	10 1
8	0	08 7	8	0	10 1	8	0	11 6
9	0	09 8	9	0	11 4	9	0	13 0
10	0	10 8	10	0	12 7	10	0	14 5
20	0	21 7	20	0	25 3	20	0	28 9
30	0	32 5	30	0	38 0	30	0	43 4
40	0	43 4	40	0	50 6	40	0	57 9
50	0	54 2	50	0	63 3	50	0	72 3
60	0	65 1	60	0	75 9	60	0	86 8
70	0	75 9	70	0	88 6	70	0	101 3
80	0	86 8	80	0	101 3	80	0	115 7
90	0	97 6	90	0	113 9	90	0	130 2
100	1	08 5	100	1	26 6	100	1	44 7
200	2	17 0	200	2	53 2	200	2	89 3
300	3	25 5	300	3	79 7	300	3	134 0
400	4	34 0	400	4	06 3	400	4	178 6
500	5	42 5	500	5	32 9	500	5	223 3
600	6	51 0	600	6	59 5	600	6	267 9
700	7	59 5	700	7	86 0	700	7	312 6
800	8	67 9	800	8	12 6	800	8	357 3
900	9	76 4	900	9	39 2	900	9	401 9
1000	10	84 9	1000	10	65 8	1000	10	446 6
2000	21	69 9	2000	21	31 5	2000	21	893 2
3000	32	54 8	3000	32	97 3	3000	32	1339 7
4000	43	39 7	4000	43	63 0	4000	43	1786 3
5000	54	24 7	5000	54	28 8	5000	54	2232 9
6000	65	09 6	6000	65	94 5	6000	65	2679 5
7000	75	94 5	7000	75	60 3	7000	75	3126 0
8000	86	79 5	8000	86	26 0	8000	86	3572 6
9000	97	64 4	9000	97	91 8	9000	97	4019 2
10000	108	49 3	10000	108	57 5	10000	108	4465 8

At 6 per c

\$	\$
1	0
2	0
3	0
4	0
5	0
6	0
7	0
8	0
9	0
10	0
20	0
30	0
40	0
50	0
60	0
70	0
80	0
90	0
100	0
200	0
300	0
400	0
500	0
600	0
700	0
800	0
900	0
1000	1
2000	2
3000	3
4000	4
5000	5
6000	6
7000	7
8000	8
9000	9
10000	10

cent.

At 6 per cent.

At 7 per cent.

At 8 per cent.

			At 6 per cent.			At 7 per cent.			At 8 per cent.		
c.	m.		\$	\$	c. m.	\$	\$	c. m.	\$	\$	c. m.
0	01	4	1	0	01 1	1	0	01 3	1	0	01 5
0	02	9	2	0	02 2	2	0	02 6	2	0	02 9
0	04	3	3	0	03 3	3	0	03 9	3	0	04 4
0	05	8	4	0	04 4	4	0	05 1	4	0	05 9
0	07	2	5	0	05 5	5	0	06 4	5	0	07 3
0	08	7	6	0	06 6	6	0	07 7	6	0	08 8
0	10	1	7	0	07 7	7	0	09 0	7	0	10 3
0	11	6	8	0	08 8	8	0	10 3	8	0	11 7
0	13	0	9	0	09 9	9	0	11 6	9	0	13 2
0	14	5	10	0	11 0	10	0	12 8	10	0	14 7
0	28	9	20	0	22 0	20	0	25 7	20	0	29 4
0	43	4	30	0	33 0	30	0	38 5	30	0	44 1
0	57	9	40	0	44 1	40	0	51 4	40	0	58 7
0	72	3	50	0	55 1	50	0	64 2	50	0	73 4
0	86	8	60	0	66 1	60	0	77 1	60	0	88 1
1	01	3	70	0	77 1	70	0	89 9	70	0	102 8
1	15	7	80	0	88 1	80	0	102 8	80	0	117 5
1	30	2	90	0	99 1	90	0	115 6	90	0	132 2
1	44	7	100	0	110 1	100	0	128 5	100	0	146 8
2	89	3	200	0	220 3	200	0	257 0	200	0	293 7
4	34	0	300	0	330 4	300	0	385 5	300	0	440 5
5	78	6	400	0	440 5	400	0	514 0	400	0	587 4
7	23	3	500	0	550 7	500	0	642 5	500	0	734 2
8	67	9	600	0	660 8	600	0	771 0	600	0	881 1
0	12	6	700	0	771 0	700	0	899 5	700	0	1027 9
1	57	3	800	0	881 1	800	0	1027 9	800	0	1174 8
3	01	9	900	0	991 2	900	0	1156 4	900	0	1321 6
4	46	6	1000	0	1101 4	1000	0	1284 9	1000	0	1468 5
8	93	2	2000	0	2202 7	2000	0	2569 9	2000	0	2937 0
8	39	7	3000	0	3304 1	3000	0	3854 8	3000	0	4405 5
7	86	3	4000	0	4405 5	4000	0	5139 7	4000	0	5874 0
2	32	9	5000	0	5506 8	5000	0	6424 7	5000	0	7342 5
6	79	5	6000	0	6608 2	6000	0	7709 6	6000	0	8811 0
1	26	0	7000	0	7709 6	7000	0	8994 5	7000	0	10279 5
5	72	6	8000	0	8811 0	8000	0	10279 5	8000	0	11747 9
0	19	2	9000	0	9912 3	9000	0	11564 4	9000	0	13216 4
4	65	8	10000	0	11013 7	10000	0	12849 3	10000	0	14684 9

At 6 per cent.			At 7 per cent.			At 8 per cent.		
\$	\$	c. m.	\$	\$	c. m.	\$	\$	c. m.
1	0	01 1	1	0	01 3	1	0	01 5
2	0	02 2	2	0	02 6	2	0	03 0
3	0	03 4	3	0	03 9	3	0	04 5
4	0	04 5	4	0	05 2	4	0	06 0
5	0	05 6	5	0	06 5	5	0	07 5
6	0	06 7	6	0	07 8	6	0	08 9
7	0	07 8	7	0	09 1	7	0	10 4
8	0	08 9	8	0	10 4	8	0	11 9
9	0	10 1	9	0	11 7	9	0	13 4
10	0	11 2	10	0	13 0	10	0	14 9
20	0	22 4	20	0	26 1	20	0	29 8
30	0	33 5	30	0	39 1	30	0	44 7
40	0	44 7	40	0	52 2	40	0	59 6
50	0	55 9	50	0	65 2	50	0	74 5
60	0	67 1	60	0	78 2	60	0	89 4
70	0	78 2	70	0	91 3	70	0	104 3
80	0	89 4	80	1	04 3	80	1	119 2
90	1	00 6	90	1	17 4	90	1	134 1
100	1	11 8	100	1	30 4	100	1	149 0
200	2	23 6	200	2	60 8	200	2	298 1
300	3	35 3	300	3	91 2	300	4	447 1
400	4	47 1	400	5	21 6	400	5	596 2
500	5	58 9	500	6	52 1	500	7	745 2
600	6	70 7	600	7	82 5	600	8	894 2
700	7	82 5	700	9	12 9	700	10	1043 3
800	8	94 2	800	10	43 3	800	11	1192 3
900	10	06 0	900	11	73 7	900	13	1341 4
1000	11	17 8	1000	13	04 1	1000	14	1490 4
2000	22	35 6	2000	26	08 2	2000	27	2980 8
3000	33	53 4	3000	39	12 3	3000	44	4471 2
4000	44	71 2	4000	52	16 4	4000	59	5961 6
5000	55	89 0	5000	65	20 5	5000	74	7452 1
6000	67	06 8	6000	78	24 7	6000	89	8942 5
7000	78	24 7	7000	91	28 8	7000	104	10432 9
8000	89	42 5	8000	104	32 9	8000	119	11923 3
9000	100	60 3	9000	117	37 0	9000	134	13413 7
10000	111	78 1	10000	130	41 1	10000	149	14904 1

At 6 pe

\$	\$
1	
2	
3	
4	
5	
6	
7	
8	
9	
10	
20	
30	
40	
50	
60	
70	
80	
90	
100	
200	
300	
400	
500	
600	
700	
800	
900	
1000	
2000	
3000	
4000	
5000	
6000	
7000	
8000	
9000	
10000	

cent.

At 6 per cent.			At 7 per cent.			At 8 per cent.		
\$	\$	c. m.	\$	\$	c. m.	\$	\$	c. m.
01	5							
08	0	1	1	0	1	1	0	1
04	5	3	2	0	3	2	0	3
06	0	4	3	0	4	3	0	4
07	5	5	4	0	5	4	0	5
08	0	7	5	0	7	5	0	7
10	4	8	6	0	8	6	0	8
11	9	9	7	0	9	7	0	9
13	4	1	8	0	1	8	0	1
14	9	2	9	0	2	9	0	2
14	8	3	10	0	3	10	0	3
29	8	7	20	0	7	20	0	7
44	7	0	30	0	0	30	0	0
59	6	4	40	0	4	40	0	4
74	5	4	50	0	5	50	0	5
89	4	7	60	0	6	60	0	6
104	3	1	70	0	7	70	0	7
119	2	4	80	0	8	80	0	8
134	1	7	90	1	0	90	1	0
149	0	1	100	1	1	100	1	1
298	1	4	200	1	3	200	1	3
447	1	8	300	2	6	300	2	6
596	2	8	400	3	7	400	3	7
745	2	3	500	4	7	500	4	7
894	2	1	600	5	1	600	5	1
1043	3	5	700	6	5	700	6	5
1192	3	0	800	7	0	800	7	0
1341	4	4	900	9	4	900	9	4
1490	4	8	1000	10	8	1000	10	8
180	8	2	2000	22	2	2000	22	2
471	2	5	3000	34	5	3000	34	5
961	6	7	4000	45	7	4000	45	7
452	1	0	5000	56	0	5000	56	0
942	5	2	6000	68	2	6000	68	2
432	9	5	7000	79	5	7000	79	5
923	3	7	8000	90	7	8000	90	7
413	7	0	9000	102	0	9000	102	0
904	1	2	10000	113	2	10000	113	2
		5	10000	132	9	10000	151	3

At 6 per cent.			At 7 per cent.			At 8 per cent.		
\$	\$	c. m.	\$	\$	c. m.	\$	\$	c. m.
1	00	1 2	1	00	1 3	1	00	1 5
2	00	2 3	2	00	2 7	2	00	3 1
3	00	3 5	3	00	4 0	3	00	4 6
4	00	4 6	4	00	5 4	4	00	6 1
5	00	5 8	5	00	6 7	5	00	7 7
6	00	6 9	6	00	8 1	6	00	9 2
7	00	8 1	7	00	9 4	7	01	10 7
8	00	9 2	8	01	10 7	8	01	12 3
9	01	10 4	9	01	12 1	9	01	13 8
10	01	11 5	10	01	13 4	10	01	15 3
20	02	23 0	20	02	26 8	20	03	30 7
30	03	34 5	30	04	40 3	30	04	46 0
40	04	46 0	40	05	53 7	40	06	61 4
50	05	57 5	50	06	67 1	50	07	76 7
60	06	69 0	60	08	80 5	60	09	92 1
70	08	80 5	70	09	94 0	70	10	107 4
80	09	92 1	80	10	107 4	80	12	122 7
90	10	103 6	90	12	120 8	90	13	138 1
100	11	115 1	100	13	134 2	100	15	153 4
200	23	230 1	200	26	268 5	200	30	306 8
300	34	345 2	300	40	402 7	300	46	460 3
400	46	460 3	400	53	537 0	400	61	613 7
500	57	575 3	500	67	671 2	500	76	767 1
600	69	690 4	600	80	805 5	600	92	920 5
700	80	805 5	700	93	939 7	700	107	1074 0
800	92	920 5	800	107	1074 0	800	122	1227 4
900	103	1035 6	900	120	1208 2	900	138	1380 8
1000	115	1150 7	1000	134	1342 5	1000	153	1534 2
2000	230	2301 4	2000	268	2684 9	2000	306	3068 5
3000	345	3452 1	3000	402	4027 4	3000	460	4602 7
4000	460	4602 7	4000	537	5369 9	4000	613	6137 0
5000	575	5753 4	5000	671	6712 3	5000	767	7671 2
6000	690	6904 1	6000	805	8054 8	6000	920	9205 5
7000	805	8054 8	7000	939	9397 3	7000	1073	10739 7
8000	920	9205 5	8000	1073	10739 7	8000	1227	12274 0
9000	1035	10356 2	9000	1208	12082 2	9000	1380	13808 2
10000	1150	11506 8	10000	1342	13424 7	10000	1534	15342 5

At 6 per

\$	\$
1	1
2	2
3	3
4	4
5	5
6	6
7	7
8	8
9	9
10	10
20	20
30	30
40	40
50	50
60	60
70	70
80	80
90	90
100	100
200	200
300	300
400	400
500	500
600	600
700	700
800	800
900	900
1000	1000
2000	2000
3000	3000
4000	4000
5000	5000
6000	6000
7000	7000
8000	8000
9000	9000
10000	10000

cent.

At 6 per cent.

At 7 per cent.

At 8 per cent.

			At 6 per cent.			At 7 per cent.			At 8 per cent.		
c.	m.		\$	\$	c. m.	\$	\$	c. m.	\$	\$	c. m.
0	01	5	1	0	01	2	1	0	01	4	6
0	03	1	2	0	02	3	2	0	02	7	1
0	04	6	3	0	03	5	3	0	04	1	7
0	06	1	4	0	04	7	4	0	05	4	2
0	07	7	5	0	05	8	5	0	06	8	8
0	09	2	6	0	07	0	6	0	08	2	3
0	10	7	7	0	08	2	7	0	09	5	9
0	12	3	8	0	09	3	8	0	10	9	4
0	13	8	9	0	10	5	9	0	12	3	0
0	15	3	10	0	11	7	10	0	13	6	6
0	30	7	20	0	23	3	20	0	27	2	1
0	46	0	30	0	35	0	30	0	40	8	7
0	61	4	40	0	46	7	40	0	54	5	2
0	76	7	50	0	58	4	50	0	68	1	8
0	92	1	60	0	70	0	60	0	81	7	4
1	07	4	70	0	81	7	70	0	95	3	9
1	22	7	80	0	93	4	80	0	108	9	5
1	38	1	90	0	105	0	90	0	122	5	1
1	53	4	100	0	116	7	100	0	136	2	6
3	06	8	200	0	233	4	200	0	272	3	2
4	60	3	300	0	350	1	300	0	408	5	8
6	13	7	400	0	466	8	400	0	544	7	5
7	67	1	500	0	583	6	500	0	680	8	1
9	20	5	600	0	700	3	600	0	817	0	7
10	74	0	700	0	817	0	700	0	953	2	3
12	27	4	800	0	933	7	800	0	1089	3	9
13	80	8	900	0	1050	4	900	0	1225	5	5
15	34	2	1000	0	1167	1	1000	0	1361	6	2
30	68	5	2000	0	2334	2	2000	0	2723	3	3
46	02	7	3000	0	3501	4	3000	0	4084	9	5
31	37	0	4000	0	4668	5	4000	0	5446	6	7
76	71	2	5000	0	5835	6	5000	0	6808	2	8
92	05	5	6000	0	7002	7	6000	0	8169	9	0
07	39	7	7000	0	8169	9	7000	0	9531	5	2
22	74	0	8000	0	9337	0	8000	0	10893	2	3
38	08	2	9000	0	10504	1	9000	0	12254	8	5
53	42	5	10000	0	11671	2	10000	0	13616	4	6

At 6 per cent.				At 7 per cent.				At 8 per cent.			
\$	\$	c.	m.	\$	\$	c.	m.	\$	\$	c.	m.
1	0	01	2	1	0	01	4	1	0	01	6
2	0	02	4	2	0	02	8	2	0	03	2
3	0	03	6	3	0	04	1	3	0	04	7
4	0	04	7	4	0	05	5	4	0	06	3
5	0	05	9	5	0	06	9	5	0	07	9
6	0	07	1	6	0	08	3	6	0	09	5
7	0	08	3	7	0	09	7	7	0	11	0
8	0	09	5	8	0	11	0	8	0	12	6
9	0	10	7	9	0	12	4	9	0	14	2
10	0	11	8	10	0	13	8	10	0	15	8
20	0	23	7	20	0	27	6	20	0	31	6
30	0	35	5	30	0	41	4	30	0	47	3
40	0	47	3	40	0	55	2	40	0	63	1
50	0	59	2	50	0	69	0	50	0	78	9
60	0	71	0	60	0	82	8	60	0	94	7
70	0	82	8	70	0	96	7	70	1	10	5
80	0	94	7	80	1	10	5	80	1	26	2
90	1	06	5	90	1	24	3	90	1	42	0
100	1	18	4	100	1	38	1	100	1	57	8
200	2	36	7	200	2	76	2	200	3	15	6
300	3	55	1	300	4	14	2	300	4	73	4
400	4	73	4	400	5	52	3	400	6	31	2
500	5	91	8	500	6	90	4	500	7	89	0
600	7	10	1	600	8	28	5	600	9	46	8
700	8	28	5	700	9	66	6	700	11	04	7
800	9	46	8	800	11	04	7	800	12	62	5
900	10	65	2	900	12	42	7	900	14	20	3
1000	11	83	6	1000	13	80	8	1000	15	78	1
2000	23	67	1	2000	27	61	6	2000	31	56	2
3000	35	50	7	3000	41	42	5	3000	47	34	2
4000	47	34	2	4000	55	23	3	4000	63	12	3
5000	59	17	8	5000	69	04	1	5000	78	90	4
6000	71	01	4	6000	82	84	9	6000	94	68	5
7000	82	84	9	7000	96	65	8	7000	110	46	6
8000	94	68	5	8000	110	46	6	8000	126	24	7
9000	106	52	1	9000	124	27	4	9000	142	02	7
10000	118	35	6	10000	138	08	2	10000	157	80	8

At 6 pe

\$	\$	c.	m.
1			
2			
3			
4			
5			
6			
7			
8			
9			
10			
20			
30			
40			
50			
60			
70			
80			
90			
100			
200			
300			
400			
500			
600			
700			
800			
900			
1000			
2000			
3000			
4000			
5000			
6000			
7000			
8000			
9000			
10000			

cent.

c. m.

At 6 per cent.			At 7 per cent.			At 8 per cent.		
\$	\$	c. m.	\$	\$	c. m.	\$	\$	c. m.
1	0	01 2	1	0	01 4	1	0	01 6
2	0	02 4	2	0	02 8	2	0	03 2
3	0	03 6	3	0	04 2	3	0	04 8
4	0	04 8	4	0	05 6	4	0	06 4
5	0	06 0	5	0	07 0	5	0	08 0
6	0	07 2	6	0	08 4	6	0	09 6
7	0	08 4	7	0	09 8	7	0	11 2
8	0	09 6	8	0	11 2	8	0	12 8
9	0	10 8	9	0	12 6	9	0	14 4
10	0	12 0	10	0	14 0	10	0	16 0
20	0	24 0	20	0	28 0	20	0	32 0
30	0	36 0	30	0	42 0	30	0	48 0
40	0	48 0	40	0	56 0	40	0	64 0
50	0	60 0	50	0	70 0	50	0	80 0
60	0	72 0	60	0	84 0	60	0	96 0
70	0	84 0	70	0	98 0	70	0	112 0
80	0	96 0	80	0	112 0	80	0	128 0
90	0	108 0	90	0	126 0	90	0	144 0
100	0	120 0	100	0	140 0	100	0	160 0
200	0	240 0	200	0	280 0	200	0	320 0
300	0	360 0	300	0	420 0	300	0	480 0
400	0	480 0	400	0	560 0	400	0	640 0
500	0	600 0	500	0	700 0	500	0	800 0
600	0	720 0	600	0	840 0	600	0	960 0
700	0	840 0	700	0	980 0	700	0	1120 0
800	0	960 0	800	0	1120 0	800	0	1280 0
900	0	1080 0	900	0	1260 0	900	0	1440 0
1000	0	1200 0	1000	0	1400 0	1000	0	1600 0
2000	0	2400 0	2000	0	2800 0	2000	0	3200 0
3000	0	3600 0	3000	0	4200 0	3000	0	4800 0
4000	0	4800 0	4000	0	5600 0	4000	0	6400 0
5000	0	6000 0	5000	0	7000 0	5000	0	8000 0
6000	0	7200 0	6000	0	8400 0	6000	0	9600 0
7000	0	8400 0	7000	0	9800 0	7000	0	11200 0
8000	0	9600 0	8000	0	11200 0	8000	0	12800 0
9000	0	10800 0	9000	0	12600 0	9000	0	14400 0
10000	0	12000 0	10000	0	14000 0	10000	0	16000 0

At 6 per cent.			At 7 per cent.			At 8 per cent.		
\$	\$	c. m.	\$	\$	c. m.	\$	\$	c. m.
1	001	2	1	001	4	1	001	6
2	002	4	2	002	8	2	003	2
3	003	6	3	004	3	3	004	9
4	004	9	4	005	7	4	006	5
5	006	1	5	007	1	5	008	1
6	007	3	6	008	5	6	009	7
7	008	5	7	009	9	7	011	4
8	009	7	8	011	4	8	013	0
9	010	9	9	012	8	9	014	6
10	012	2	10	014	2	10	016	2
20	024	3	20	028	4	20	032	4
30	036	5	30	042	6	30	048	7
40	048	7	40	056	8	40	064	9
50	060	8	50	071	0	50	081	1
60	073	0	60	085	2	60	097	3
70	085	2	70	099	3	70	113	5
80	097	3	80	113	5	80	129	8
90	109	5	90	127	7	90	146	0
100	121	6	100	141	9	100	162	2
200	243	3	200	283	8	200	324	4
300	364	9	300	425	8	300	486	6
400	486	6	400	567	7	400	648	8
500	608	2	500	709	6	500	811	0
600	729	9	600	851	5	600	973	2
700	851	5	700	993	4	700	1135	3
800	973	2	800	1135	3	800	1297	5
900	1094	8	900	1277	3	900	1459	7
1000	1216	4	1000	1419	2	1000	1621	9
2000	2432	9	2000	2838	4	2000	3243	8
3000	3649	3	3000	4257	5	3000	4865	8
4000	4865	8	4000	5676	7	4000	6487	7
5000	6082	2	5000	7095	9	5000	8109	6
6000	7298	6	6000	8515	1	6000	9731	5
7000	8515	1	7000	9934	2	7000	11353	4
8000	9731	5	8000	11353	4	8000	12975	3
9000	10947	9	9000	12772	6	9000	14597	3
10000	12164	4	10000	14191	8	10000	16219	2

At 6 pe

\$	\$
1	1
2	2
3	3
4	4
5	5
6	6
7	7
8	8
9	9
10	10
20	20
30	30
40	40
50	50
60	60
70	70
80	80
90	90
100	100
200	200
300	300
400	400
500	500
600	600
700	700
800	800
900	900
1000	1000
2000	2000
3000	3000
4000	4000
5000	5000
6000	6000
7000	7000
8000	8000
9000	9000
10000	10000

ent.

c. m.

At 6 per cent.			At 7 per cent.			At 8 per cent.		
\$	\$	c. m.	\$	\$	c. m.	\$	\$	c. m.
1	001	2	1	001	4	1	001	6
2	002	5	2	002	9	2	003	3
3	003	7	3	004	3	3	004	9
4	004	9	4	005	8	4	006	6
5	006	2	5	007	2	5	008	2
6	007	4	6	008	6	6	009	9
7	008	6	7	010	1	7	011	5
8	009	9	8	011	5	8	013	2
9	011	1	9	012	9	9	014	8
10	012	3	10	014	4	10	016	4
20	024	7	20	028	8	20	032	9
30	037	0	30	043	2	30	049	3
40	049	3	40	057	5	40	065	8
50	061	6	50	071	9	50	082	2
60	074	0	60	086	3	60	098	6
70	086	3	70	100	7	70	115	1
80	098	6	80	115	1	80	131	5
90	111	0	90	129	5	90	147	9
100	123	3	100	143	8	100	164	4
200	246	6	200	287	7	200	328	8
300	369	9	300	431	5	300	493	2
400	493	2	400	575	3	400	657	5
500	616	4	500	719	2	500	821	9
600	739	7	600	863	0	600	986	3
700	863	0	700	1006	8	700	1150	7
800	986	3	800	1150	7	800	1315	1
900	1109	6	900	1294	5	900	1479	5
1000	1232	9	1000	1438	4	1000	1643	8
2000	2465	8	2000	2876	7	2000	3287	7
3000	3698	6	3000	4315	1	3000	4931	5
4000	4931	5	4000	5753	4	4000	6575	3
5000	6164	4	5000	7191	8	5000	8219	2
6000	7397	3	6000	8630	1	6000	9863	0
7000	8630	1	7000	10068	5	7000	11506	8
8000	9863	0	8000	11506	8	8000	13150	7
9000	11095	9	9000	12945	2	9000	14794	5
10000	12328	8	10000	14383	6	10000	16438	4

At 6 per cent.				At 7 per cent.				At 8 per cent.			
\$	\$	c.	m.	\$	\$	c.	m.	\$	\$	c.	m.
1	0	01	2	1	0	01	5	1	0	01	7
2	0	02	5	2	0	02	9	2	0	03	3
3	0	03	7	3	0	04	4	3	0	05	0
4	0	05	0	4	0	05	8	4	0	06	7
5	0	06	2	5	0	07	3	5	0	08	3
6	0	07	5	6	0	08	7	6	0	10	0
7	0	08	7	7	0	10	2	7	0	11	7
8	0	10	0	8	0	11	7	8	0	13	3
9	0	11	2	9	0	13	1	9	0	15	0
10	0	12	5	10	0	14	6	10	0	16	7
20	0	25	0	20	0	29	2	20	0	33	3
30	0	37	5	30	0	43	7	30	0	50	0
40	0	50	0	40	0	58	3	40	0	66	6
50	0	62	5	50	0	72	9	50	0	83	3
60	0	75	0	60	0	87	5	60	0	99	9
70	0	87	5	70	1	02	0	70	1	16	6
80	0	99	9	80	1	16	6	80	1	33	3
90	1	12	4	90	1	31	2	90	1	49	9
100	1	24	9	100	1	45	8	100	1	66	6
200	2	49	9	200	2	91	5	200	3	33	2
300	3	74	8	300	4	37	3	300	4	99	7
400	4	99	7	400	5	83	0	400	6	66	3
500	6	24	7	500	7	28	8	500	8	32	9
600	7	49	6	600	8	74	5	600	9	99	5
700	8	74	5	700	10	20	3	700	11	66	0
800	9	99	5	800	11	66	0	800	13	32	6
900	11	24	4	900	13	11	8	900	14	99	2
1000	12	49	3	1000	14	57	5	1000	16	65	8
2000	24	98	6	2000	29	15	1	2000	33	31	5
3000	37	47	9	3000	43	72	6	3000	49	97	3
4000	49	97	3	4000	58	30	1	4000	66	63	0
5000	62	46	6	5000	72	87	7	5000	83	28	8
6000	74	95	9	6000	87	45	2	6000	99	94	5
7000	87	45	2	7000	102	02	7	7000	116	60	3
8000	99	94	5	8000	116	60	3	8000	133	26	0
9000	112	43	8	9000	131	17	8	9000	149	91	8
10000	124	93	2	10000	145	75	3	10000	166	57	5

At 6 pe

\$
1
2
3
4
5
6
7
8
9
10
20
30
40
50
60
70
80
90
100
200
300
400
500
600
700
800
900
1000
2000
3000
4000
5000
6000
7000
8000
9000
10000

ent.

c. m.

At 6 per cent.			At 7 per cent.			At 8 per cent.		
\$	\$	c. m.	\$	\$	c. m.	\$	\$	c. m.
1	001	3	1	001	5	1	001	7
2	002	5	2	003	0	2	003	4
3	003	8	3	004	4	3	005	1
4	005	1	4	005	9	4	006	8
5	006	3	5	007	4	5	008	4
6	007	6	6	008	9	6	010	1
7	008	9	7	010	3	7	011	8
8	010	1	8	011	8	8	013	5
9	011	4	9	013	3	9	015	2
10	012	7	10	014	8	10	016	9
20	025	3	20	029	5	20	033	8
30	038	0	30	044	3	30	050	6
40	050	6	40	059	1	40	067	5
50	063	3	50	073	8	50	084	4
60	075	9	60	088	6	60	101	3
70	088	6	70	103	4	70	118	1
80	101	3	80	118	1	80	135	0
90	113	9	90	132	9	90	151	9
100	126	6	100	147	7	100	168	8
200	253	2	200	295	3	200	337	5
300	379	7	300	443	0	300	506	3
400	506	3	400	590	7	400	675	1
500	632	9	500	738	4	500	843	8
600	759	5	600	886	0	600	1012	6
700	886	0	700	1033	7	700	1181	4
800	1012	6	800	1181	4	800	1350	1
900	1139	2	900	1329	0	900	1518	9
1000	1265	8	1000	1476	7	1000	1687	7
2000	2531	5	2000	2953	4	2000	3375	3
3000	3797	2	3000	4430	1	3000	5063	0
4000	5063	0	4000	5906	8	4000	6750	7
5000	6328	8	5000	7383	6	5000	8438	4
6000	7594	5	6000	8860	3	6000	10126	0
7000	8860	3	7000	10337	0	7000	11813	7
8000	10126	0	8000	11813	7	8000	13501	4
9000	11391	8	9000	13290	4	9000	15189	0
10000	12657	5	10000	14767	1	10000	16876	7

At 6 per cent.				At 7 per cent.				At 8 per cent.			
\$	\$	c.	m.	\$	\$	c.	m.	\$	\$	c.	m.
1	0	01	3	1	0	01	5	1	0	01	7
2	0	02	6	2	0	03	0	2	0	03	4
3	0	03	8	3	0	04	5	3	0	05	1
4	0	05	1	4	0	06	0	4	0	06	8
5	0	06	4	5	0	07	5	5	0	08	5
6	0	07	7	6	0	09	0	6	0	10	3
7	0	09	0	7	0	10	5	7	0	12	0
8	0	10	3	8	0	12	0	8	0	13	7
9	0	11	5	9	0	13	5	9	0	15	4
10	0	12	8	10	0	15	0	10	0	17	1
20	0	25	6	20	0	29	9	20	0	34	2
30	0	38	5	30	0	44	9	30	0	51	3
40	0	51	3	40	0	59	8	40	0	68	4
50	0	64	1	50	0	74	8	50	0	85	5
60	0	76	9	60	0	89	8	60	1	02	6
70	0	89	8	70	1	04	7	70	1	19	7
80	1	02	6	80	1	19	7	80	1	36	8
90	1	15	4	90	1	34	6	90	1	53	9
100	1	28	2	100	1	49	6	100	1	71	0
200	2	56	4	200	2	99	2	200	3	41	9
300	3	84	7	300	4	48	8	300	5	12	9
400	5	12	9	400	5	98	4	400	6	83	8
500	6	41	1	500	7	47	9	500	8	54	8
600	7	69	3	600	8	97	5	600	10	25	8
700	8	97	5	700	10	47	1	700	11	96	7
800	10	25	8	800	11	96	7	800	13	67	7
900	11	54	0	900	13	46	3	900	15	38	6
1000	12	82	2	1000	14	95	9	1000	17	09	6
2000	25	64	4	2000	29	91	8	2000	34	19	2
3000	38	46	6	3000	44	87	7	3000	51	28	8
4000	51	28	8	4000	59	83	6	4000	68	38	4
5000	64	11	0	5000	74	79	5	5000	85	47	9
6000	76	93	2	6000	89	75	3	6000	102	57	5
7000	89	75	3	7000	104	71	2	7000	119	67	1
8000	102	57	5	8000	119	67	1	8000	136	76	7
9000	115	39	7	9000	134	63	0	9000	153	86	3
10000	128	21	9	10000	149	58	9	10000	170	95	9

At 6 per cent.	
\$	\$
1	1
2	2
3	3
4	4
5	5
6	6
7	7
8	8
9	9
10	10
20	20
30	30
40	40
50	50
60	60
70	70
80	80
90	90
100	100
200	200
300	300
400	400
500	500
600	600
700	700
800	800
900	900
1000	1000
2000	2000
3000	3000
4000	4000
5000	5000
6000	6000
7000	7000
8000	8000
9000	9000
10000	10000

ent.

. m.

At 6 per cent.

At 7 per cent.

At 8 per cent.

	\$	\$	c. m.	\$	\$	c. m.	\$	\$	c. m.
1	7	1	001 3	1	001 5	1	001 7		
3	4	2	002 6	2	003 0	2	003 5		
5	1	3	003 9	3	004 5	3	005 2		
6	8	4	005 2	4	006 1	4	006 9		
8	5	5	006 5	5	007 6	5	008 7		
0	3	6	007 8	6	009 1	6	010 4		
2	0	7	009 1	7	010 6	7	012 1		
3	7	8	010 4	8	012 1	8	013 9		
5	4	9	011 7	9	013 6	9	015 6		
7	1	10	013 0	10	015 2	10	017 3		
4	2	20	026 0	20	030 3	20	034 6		
5	1	30	039 0	30	045 5	30	051 9		
3	8	40	051 9	40	060 6	40	069 3		
8	5	50	064 9	50	075 8	50	086 6		
0	2	60	077 9	60	090 9	60	103 9		
1	9	70	090 9	70	106 1	70	121 2		
3	6	80	103 9	80	121 2	80	138 5		
6	8	90	116 9	90	136 4	90	155 8		
8	3	100	129 9	100	151 5	100	173 2		
5	3	200	259 7	200	303 0	200	346 3		
1	3	300	389 6	300	454 5	300	519 5		
3	8	400	519 5	400	606 0	400	692 6		
8	8	500	649 3	500	757 5	500	865 8		
5	4	600	779 2	600	909 0	600	1038 9		
2	5	700	909 0	700	1060 5	700	1212 1		
9	6	800	1038 9	800	1212 1	800	1385 2		
6	7	900	1168 8	900	1363 6	900	1558 4		
7	7	1000	1298 6	1000	1515 1	1000	1731 5		
3	8	2000	2597 3	2000	3030 1	2000	3463 0		
8	8	3000	3895 9	3000	4545 2	3000	5194 5		
3	4	4000	5194 5	4000	6060 3	4000	6926 0		
7	9	5000	6493 2	5000	7575 3	5000	8657 5		
5	5	6000	7791 8	6000	9090 4	6000	10389 0		
1	1	7000	9090 4	7000	10605 5	7000	12120 5		
6	7	8000	10389 0	8000	12120 5	8000	13852 1		
3	3	9000	11687 7	9000	13635 6	9000	15583 6		
9	9	10000	12986 3	10000	15150 7	10000	17315 1		

At 6 per cent.			At 7 per cent.			At 8 per cent.		
\$	\$	c. m.	\$	\$	c. m.	\$	\$	c. m.
1	0	01 3	1	0	01 5	1	0	01 8
2	0	02 6	2	0	03 1	2	0	03 5
3	0	03 9	3	0	04 6	3	0	05 3
4	0	05 3	4	0	06 1	4	0	07 0
5	0	06 6	5	0	07 7	5	0	08 8
6	0	07 9	6	0	09 2	6	0	10 5
7	0	09 2	7	0	10 7	7	0	12 3
8	0	10 5	8	0	12 3	8	0	14 0
9	0	11 8	9	0	13 8	9	0	15 8
10	0	13 2	10	0	15 3	10	0	17 5
20	0	26 3	20	0	30 7	20	0	35 1
30	0	39 5	30	0	46 0	30	0	52 6
40	0	52 6	40	0	61 4	40	0	70 1
50	0	65 8	50	0	76 7	50	0	87 7
60	0	78 9	60	0	92 1	60	0	105 2
70	0	92 1	70	1	07 4	70	1	122 7
80	1	05 2	80	1	22 7	80	1	140 3
90	1	18 4	90	1	38 1	90	1	157 8
100	1	31 5	100	1	53 4	100	1	175 3
200	2	63 0	200	3	06 8	200	3	350 7
300	3	94 5	300	4	60 3	300	5	526 0
400	5	26 0	400	6	13 7	400	7	701 4
500	6	57 5	500	7	67 1	500	8	876 7
600	7	89 0	600	9	20 5	600	10	1052 1
700	9	20 5	700	10	74 0	700	12	1227 4
800	10	52 1	800	12	27 4	800	14	1402 7
900	11	83 6	900	13	80 8	900	15	1578 1
1000	13	15 1	1000	15	34 2	1000	17	1753 4
2000	26	30 1	2000	30	68 5	2000	35	3506 8
3000	39	45 2	3000	46	02 7	3000	52	5260 3
4000	52	60 3	4000	61	37 0	4000	70	7013 7
5000	65	75 3	5000	76	71 2	5000	87	8767 1
6000	78	90 4	6000	92	05 5	6000	105	10520 5
7000	92	05 5	7000	107	39 7	7000	122	12274 0
8000	105	20 5	8000	122	74 0	8000	140	14027 4
9000	118	35 6	9000	138	08 2	9000	157	15780 8
10000	131	50 7	10000	153	42 5	10000	175	17534 2

At 6 pe

\$	\$
1	1
2	2
3	3
4	4
5	5
6	6
7	7
8	8
9	9
10	10
20	20
30	30
40	40
50	50
60	60
70	70
80	80
90	90
100	100
200	200
300	300
400	400
500	500
600	600
700	700
800	800
900	900
1000	1000
2000	2000
3000	3000
4000	4000
5000	5000
6000	6000
7000	7000
8000	8000
9000	9000
10000	10000

nt.

At 6 per cent.				At 7 per cent.				At 8 per cent.			
	\$	\$	c. m.	\$	\$	c. m.	\$	\$	c.	n.	
1	8	1	001 3	1	001 6		1	001 8			
3	5	2	002 7	2	005 1		2	003 6			
5	3	3	004 0	3	004 7		3	005 3			
7	0	4	005 3	4	006 2		4	007 1			
8	8	5	006 7	5	007 8		5	008 9			
0	5	6	008 0	6	009 3		6	010 7			
2	3	7	009 3	7	010 9		7	012 4			
4	0	8	010 7	8	012 4		8	014 2			
5	8	9	012 0	9	014 0		9	016 0			
7	5	10	013 3	10	015 5		10	017 8			
5	1	20	026 6	20	031 1		20	035 5			
2	6	30	039 9	30	046 6		30	053 3			
0	1	40	053 3	40	062 1		40	071 0			
3	7	50	066 6	50	077 7		50	088 8			
5	2	60	079 9	60	093 2		60	106 5			
2	7	70	093 2	70	108 7		70	124 3			
4	0	80	106 5	80	124 3		80	142 0			
5	7	90	119 8	90	139 8		90	159 8			
7	5	100	133 2	100	155 3		100	177 5			
5	0	200	263 3	200	310 7		200	355 1			
2	6	300	399 5	300	466 0		300	532 6			
0	1	400	532 6	400	621 4		400	710 1			
7	6	500	665 8	500	776 7		500	887 7			
5	2	600	798 9	600	932 1		600	1065 2			
2	7	700	932 1	700	1087 4		700	1242 7			
0	2	800	1065 2	800	1242 7		800	1420 3			
7	8	900	1198 4	900	1398 1		900	1597 8			
5	3	1000	1331 5	1000	1553 4		1000	1775 3			
0	6	2000	2663 0	2000	3106 8		2000	3550 7			
6	0	3000	3994 5	3000	4660 3		3000	5326 0			
1	8	4000	5326 0	4000	6213 7		4000	7101 4			
6	7	5000	6657 5	5000	7767 1		5000	8876 7			
2	0	6000	7989 0	6000	9320 5		6000	10652 1			
7	4	7000	9320 5	7000	10874 0		7000	12427 4			
4	2	8000	10652 1	8000	12427 4		8000	14202 7			
8	0	9000	11983 6	9000	13980 8		9000	15978 1			
4	3	10000	13315 1	10000	15534 2		10000	17753 4			

At 6 per cent.				At 7 per cent.				At 8 per cent.				At 6 pe	
\$	\$	c.	m.	\$	\$	c.	m.	\$	\$	c.	m.	\$	
1	0	01	3	1	0	01	6	1	0	01	8	1	
2	0	02	7	2	0	03	1	2	0	03	6	2	
3	0	04	0	3	0	04	7	3	0	05	4	3	
4	0	05	4	4	0	06	3	4	0	07	2	4	
5	0	06	7	5	0	07	9	5	0	09	0	5	
6	0	08	1	6	0	09	4	6	0	10	8	6	
7	0	09	4	7	0	11	0	7	0	12	6	7	
8	0	10	8	8	0	12	6	8	0	14	4	8	
9	0	12	1	9	0	14	2	9	0	16	2	9	
10	0	13	5	10	0	15	7	10	0	18	0	10	
20	0	27	0	20	0	31	5	20	0	35	9	20	
30	0	40	4	30	0	47	2	30	0	53	9	30	
40	0	53	9	40	0	62	9	40	0	71	9	40	
50	0	67	4	50	0	78	6	50	0	89	9	50	
60	0	80	9	60	0	94	4	60	0	107	8	60	
70	0	94	4	70	1	10	1	70	1	25	8	70	
80	1	07	8	80	1	25	8	80	1	43	8	80	
90	1	21	3	90	1	41	5	90	1	61	8	90	
100	1	34	8	100	1	57	3	100	1	79	7	100	
200	2	69	6	200	3	14	5	200	3	59	5	200	
300	4	04	4	300	4	71	8	300	5	39	2	300	
400	5	39	2	400	6	29	0	400	7	18	9	400	
500	6	74	0	500	7	86	3	500	8	98	6	500	
600	8	08	8	600	9	43	6	600	10	78	4	600	
700	9	43	6	700	11	00	8	700	12	58	1	700	
800	10	78	4	800	12	58	1	800	14	37	8	800	
900	12	13	2	900	14	15	3	900	16	17	5	900	
1000	13	47	9	1000	15	72	6	1000	17	97	3	1000	
2000	26	95	9	2000	31	45	2	2000	35	94	5	2000	
3000	40	43	8	3000	47	17	8	3000	53	91	8	3000	
4000	53	91	8	4000	62	99	4	4000	71	89	0	4000	
5000	67	39	7	5000	78	63	0	5000	89	86	3	5000	
6000	80	87	7	6000	94	35	6	6000	107	83	6	6000	
7000	91	35	6	7000	110	08	2	7000	125	80	8	7000	
8000	107	83	6	8000	125	80	8	8000	143	78	1	8000	
9000	121	31	5	9000	141	53	4	9000	161	75	3	9000	
10000	134	79	5	10000	157	26	0	10000	179	72	6	10000	

88 DAYS. Tables of Interest.

At 6 per cent.			At 7 per cent.			At 8 per cent.		
\$	\$	c. m.	\$	\$	c. m.	\$	\$	c. m.
1	0	01 4	1	0	01 6	1	0	01 8
2	0	02 7	2	0	03 2	2	0	03 6
3	0	04 1	3	0	04 8	3	0	05 5
4	0	05 5	4	0	06 4	4	0	07 3
5	0	06 8	5	0	08 0	5	0	09 1
6	0	08 2	6	0	09 6	6	0	10 9
7	0	09 6	7	0	11 1	7	0	12 7
8	0	10 9	8	0	12 7	8	0	14 6
9	0	12 3	9	0	14 3	9	0	16 4
10	0	13 6	10	0	15 9	10	0	18 2
20	0	27 3	20	0	31 8	20	0	36 4
30	0	40 9	30	0	47 8	30	0	54 6
40	0	54 6	40	0	63 7	40	0	72 8
50	0	68 2	50	0	79 6	50	0	91 0
60	0	81 9	60	0	95 5	60	0	109 2
70	0	95 5	70	1	11 4	70	0	127 3
80	1	09 2	80	1	27 3	80	0	145 5
90	1	22 8	90	1	43 3	90	0	163 7
100	1	36 4	100	1	59 2	100	0	181 9
200	2	72 9	200	3	18 4	200	3	63 8
300	4	09 3	300	4	77 5	300	5	45 8
400	5	45 8	400	6	36 7	400	7	27 7
500	6	82 2	500	7	95 9	500	9	09 6
600	8	18 6	600	9	55 1	600	10	91 5
700	9	55 1	700	11	14 2	700	12	73 4
800	10	91 5	800	12	73 4	800	14	55 3
900	12	27 9	900	14	32 6	900	16	37 2
1000	13	64 4	1000	15	91 8	1000	18	19 2
2000	27	28 8	2000	31	83 6	2000	36	38 4
3000	40	93 2	3000	47	75 3	3000	54	57 5
4000	54	57 5	4000	63	67 1	4000	72	76 7
5000	68	21 9	5000	79	58 9	5000	90	95 9
6000	81	36 3	6000	95	50 7	6000	109	15 1
7000	95	50 7	7000	111	42 5	7000	127	34 2
8000	109	15 1	8000	127	34 2	8000	145	53 4
9000	122	79 5	9000	143	26 0	9000	163	72 6
10000	136	43 8	10000	159	17 8	10000	181	91 8

At 6 per cent.			At 7 per cent.			At 8 per cent.		
\$	\$	c. m.	\$	\$	c. m.	\$	\$	c. m.
1	001	4	1	001	6	1	001	8
2	002	8	2	003	2	2	003	7
3	004	1	3	004	8	3	005	5
4	005	5	4	006	4	4	007	4
5	006	9	5	008	1	5	009	2
6	008	3	6	009	7	6	011	0
7	009	7	7	011	3	7	012	9
8	011	0	8	012	9	8	014	7
9	012	4	9	014	5	9	016	6
10	013	8	10	016	1	10	018	4
20	027	6	20	032	2	20	036	8
30	041	4	30	048	3	30	055	2
40	055	2	40	064	4	40	073	6
50	069	0	50	080	5	50	092	1
60	082	8	60	096	7	60	110	5
70	096	7	70	112	8	70	128	9
80	110	5	80	128	9	80	147	3
90	124	3	90	145	0	90	165	7
100	138	1	100	161	1	100	184	1
200	276	2	200	322	2	200	368	2
300	414	2	300	483	3	300	552	3
400	552	3	400	644	4	400	736	4
500	690	4	500	805	5	500	920	5
600	828	5	600	966	6	600	1104	7
700	966	6	700	1127	7	700	1288	8
800	1104	7	800	1288	8	800	1472	9
900	1242	7	900	1449	9	900	1657	0
1000	1380	8	1000	1611	0	1000	1841	1
2000	2761	6	2000	3221	9	2000	3682	2
3000	4142	5	3000	4832	9	3000	5523	3
4000	5523	3	4000	6443	8	4000	7364	4
5000	6904	1	5000	8054	8	5000	9205	5
6000	8284	9	6000	9665	8	6000	11046	6
7000	9665	8	7000	11276	7	7000	12887	7
8000	11046	6	8000	12887	7	8000	14728	8
9000	12427	4	9000	14498	6	9000	16569	9
10000	13808	2	10000	16109	6	10000	18411	0

At 6 p

\$
1
2
3
4
5
6
7
8
9
10
20
30
40
50
60
70
80
90
100
200
300
400
500
600
700
800
900
1000
2000
3000
4000
5000
6000
7000
8000
9000
10000

At 6 per cent. At 7 per cent. At 8 per cent.

	\$	\$	c.	m.		\$	\$	c.	m.		\$	\$	c.	m.
	1	0	01	4		1	0	01	6		1	0	01	9
	2	0	02	8		2	0	03	3		2	0	03	7
	3	0	04	2		3	0	04	9		3	0	05	6
	4	0	05	6		4	0	06	5		4	0	07	5
	5	0	07	0		5	0	08	2		5	0	09	3
	6	0	08	4		6	0	09	8		6	0	11	2
	7	0	09	8		7	0	11	4		7	0	13	0
	8	0	11	2		8	0	13	0		8	0	14	9
	9	0	12	6		9	0	14	7		9	0	16	8
	10	0	14	0		10	0	16	3		10	0	18	6
	20	0	27	9		20	0	32	6		20	0	37	3
	30	0	41	9		30	0	48	9		30	0	55	9
	40	0	55	9		40	0	65	2		40	0	74	5
	50	0	69	9		50	0	81	5		50	0	93	2
	60	0	83	8		60	0	97	8		60	0	111	8
	70	0	97	8		70	1	14	1		70	1	30	4
	80	1	11	8		80	1	30	4		80	1	49	0
	90	1	25	8		90	1	46	7		90	1	67	7
	100	1	39	7		100	1	63	0		100	1	86	3
	200	2	79	5		200	3	26	0		200	3	72	6
	300	4	19	2		300	4	89	0		300	5	58	9
	400	5	58	9		400	6	52	1		400	7	45	2
	500	6	98	6		500	8	15	1		500	9	31	5
	600	8	38	4		600	9	78	1		600	11	17	8
	700	9	78	1		700	11	41	1		700	13	04	1
	800	11	17	8		800	13	04	1		800	14	90	4
	900	12	57	5		900	14	67	1		900	16	76	7
	1000	13	97	3		1000	16	30	1		1000	18	63	0
	2000	27	94	5		2000	32	60	3		2000	37	26	0
	3000	41	91	8		3000	48	90	4		3000	55	89	0
	4000	55	89	0		4000	65	20	5		4000	74	52	1
	5000	69	86	3		5000	81	50	7		5000	93	15	1
	6000	83	83	6		6000	97	80	8		6000	111	78	1
	7000	97	80	8		7000	114	11	0		7000	130	41	1
	8000	111	78	1		8000	130	41	1		8000	149	04	1
	9000	125	75	3		9000	146	71	2		9000	167	67	1
	10000	139	72	6		10000	163	01	4		10000	186	30	1

At 6 per cent.			At 7 per cent.			At 8 per cent.			At 6 pe	
\$	\$	c. m.	\$	\$	c. m.	\$	\$	c. m.	\$	\$
1	001	4	1	001	6	1	001	9	1	
2	002	8	2	003	3	2	003	8	2	
3	004	2	3	004	9	3	005	7	3	
4	005	7	4	006	6	4	007	5	4	
5	007	1	5	008	2	5	009	4	5	
6	008	5	6	009	9	6	011	3	6	
7	009	9	7	011	5	7	013	2	7	
8	011	3	8	013	2	8	015	1	8	
9	012	7	9	014	8	9	017	0	9	
10	014	1	10	016	5	10	018	8	10	
20	028	3	20	033	0	20	037	7	20	
30	042	4	30	049	5	30	056	5	30	
40	056	5	40	066	0	40	075	4	40	
50	070	7	50	082	5	50	094	2	50	
60	084	8	60	099	0	60	113	1	60	
70	099	0	70	115	5	70	131	9	70	
80	113	1	80	131	9	80	150	8	80	
90	127	2	90	148	4	90	169	6	90	
100	141	4	100	164	9	100	188	5	100	
200	282	7	200	329	9	200	377	0	200	
300	424	1	300	494	8	300	565	5	300	
400	565	5	400	659	7	400	754	0	400	
500	706	8	500	824	7	500	942	5	500	
600	848	2	600	989	6	600	1131	0	600	
700	989	6	700	1154	5	700	1319	5	700	
800	1131	0	800	1319	5	800	1507	9	800	
900	1272	3	900	1484	4	900	1696	4	900	
1000	1413	7	1000	1649	3	1000	1884	9	1000	
2000	2827	4	2000	3298	6	2000	3769	9	2000	
3000	4241	1	3000	4947	9	3000	5654	8	3000	
4000	5654	8	4000	6597	3	4000	7539	7	4000	
5000	7068	5	5000	8246	6	5000	9424	7	5000	
6000	8482	2	6000	9895	9	6000	11309	6	6000	
7000	9895	9	7000	11545	2	7000	13194	5	7000	
8000	11309	6	8000	13194	5	8000	15079	5	8000	
9000	12723	3	9000	14843	8	9000	16964	4	9000	
10000	14137	0	10000	16493	2	10000	18849	3	10000	

nt.

At 6 per cent.			At 7 per cent.			At 8 per cent.		
----------------	--	--	----------------	--	--	----------------	--	--

m.

	\$	\$	c.	m.		\$	\$	c.	m.		\$	\$	c.	m.
9	1	0	01	4	1	0	01	7	1	0	01	9		
8	2	0	02	9	2	0	03	3	2	0	03	8		
7	3	0	04	3	3	0	05	0	3	0	05	7		
5	4	0	05	7	4	0	06	7	4	0	07	6		
4	5	0	07	2	5	0	08	3	5	0	09	5		
3	6	0	08	6	6	0	10	0	6	0	11	4		
2	7	0	10	0	7	0	11	7	7	0	13	3		
1	8	0	11	4	8	0	13	3	8	0				
0	9	0	12	9	9	0	15	0	9	0				
8	10	0	14	3	10	0	16	7	10	0				
7	20	0	28	6	20	0	33	4	20	0	38	1		
5	30	0	42	9	30	0	50	1	30	0	57	2		
4	40	0	57	2	40	0	66	7	40	0	76	3		
2	50	0	71	5	50	0	83	4	50	0	95	3		
1	60	0	85	8	60	0	100	1	60	0	114	4		
0	70	0	100	1	70	0	116	8	70	0	133	5		
8	80	0	114	4	80	0	133	5	80	0	152	5		
6	90	0	128	7	90	0	150	2	90	0	171	6		
5	100	0	143	0	100	0	166	8	100	0	190	7		
4	200	0	286	0	200	0	333	7	200	0	381	4		
3	300	0	429	0	300	0	500	5	300	0	572	1		
2	400	0	572	1	400	0	667	4	400	0	762	7		
1	500	0	715	1	500	0	834	2	500	0	953	4		
0	600	0	858	1	600	0	1001	1	600	0	1144	1		
8	700	0	1001	1	700	0	1167	9	700	0	1334	8		
6	800	0	1144	1	800	0	1334	8	800	0	1525	5		
4	900	0	1287	1	900	0	1501	6	900	0	1716	2		
3	1000	0	1430	1	1000	0	1668	5	1000	0	1906	8		
2	2000	0	2860	3	2000	0	3337	0	2000	0	3813	7		
1	3000	0	4290	4	3000	0	5005	5	3000	0	5720	5		
0	4000	0	5720	5	4000	0	6674	0	4000	0	7627	4		
8	5000	0	7150	7	5000	0	8342	5	5000	0	9534	2		
6	6000	0	8580	8	6000	0	10011	0	6000	0	11441	1		
4	7000	0	10011	0	7000	0	11679	5	7000	0	13347	9		
3	8000	0	11441	1	8000	0	13347	9	8000	0	15254	8		
2	9000	0	12871	2	9000	0	15016	4	9000	0	17161	6		
1	10000	0	14301	4	10000	0	16684	9	10000	0	19068	5		



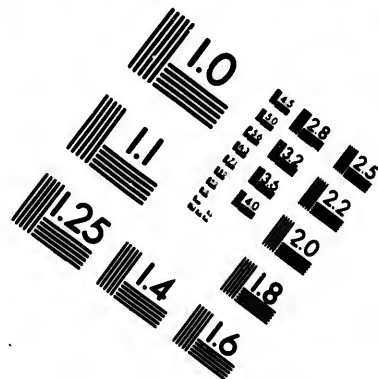
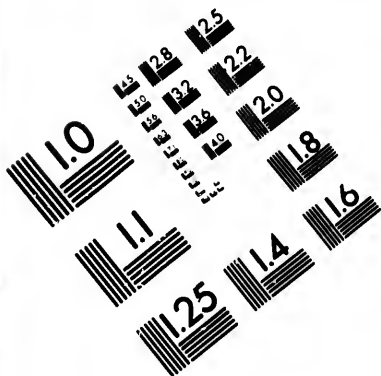

**IMAGE EVALUATION
TEST TARGET (MT-3)**

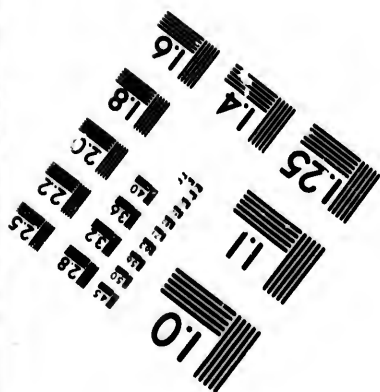
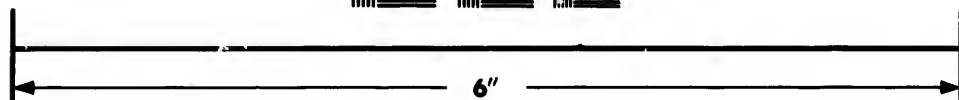
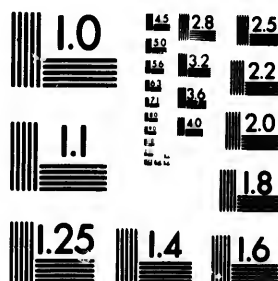

**Photographic
Sciences
Corporation**

23 WEST MAIN STREET
WEBSTER, N.Y. 14580
(716) 872-4903

1.0
1.25
1.5
1.8
2.0
2.2
2.5
2.8
3.2
3.6
4.0
4.5
5.0
5.6
6.3
7.1
8.0
9.0
10.0

1.0

1.0
1.25
1.5
1.8
2.0
2.2
2.5
2.8
3.2
3.6
4.0
4.5
5.0
5.6
6.3
7.1
8.0
9.0
10.0

At 6 per cent.				At 7 per cent.				At 8 per cent.			
\$	\$	c.	m.	\$	\$	c.	m.	\$	\$	c.	m.
1	0	01	4	1	0	01	7	1	0	01	9
2	0	02	9	2	0	03	4	2	0	03	9
3	0	04	3	3	0	05	1	3	0	05	8
4	0	05	8	4	0	06	8	4	0	07	7
5	0	07	2	5	0	08	4	5	0	09	6
6	0	08	7	6	0	10	1	6	0	11	6
7	0	10	1	7	0	11	8	7	0	13	5
8	0	11	6	8	0	13	5	8	0	15	4
9	0	13	0	9	0	15	2	9	0	17	4
10	0	14	5	10	0	16	9	10	0	19	3
20	0	28	9	20	0	33	8	20	0	38	6
30	0	43	4	30	0	50	6	30	0	57	9
40	0	57	9	40	0	67	5	40	0	77	2
50	0	72	3	50	0	84	4	50	0	96	4
60	0	86	8	60	1	01	3	60	1	15	7
70	1	01	3	70	1	18	1	70	1	35	0
80	1	15	7	80	1	35	0	80	1	54	3
90	1	30	2	90	1	51	9	90	1	73	6
100	1	44	7	100	1	68	8	100	1	92	9
200	2	89	3	200	3	37	5	200	3	85	8
300	4	34	0	300	5	06	3	300	5	78	6
400	5	78	6	400	6	75	1	400	7	71	5
500	7	23	3	500	8	43	8	500	9	64	4
600	8	67	9	600	10	12	6	600	11	57	3
700	10	12	6	700	11	81	4	700	13	50	1
800	11	57	3	800	13	50	1	800	15	43	0
900	13	01	9	900	15	18	9	900	17	35	9
1000	14	46	6	1000	16	87	7	1000	19	28	8
2000	28	93	2	2000	33	75	3	2000	38	57	5
3000	43	39	7	3000	50	63	0	3000	57	86	3
4000	57	86	3	4000	67	50	7	4000	77	15	1
5000	72	32	9	5000	84	38	4	5000	96	43	8
6000	86	79	5	6000	101	26	0	6000	115	72	6
7000	101	26	0	7000	118	13	7	7000	135	01	4
8000	115	72	6	8000	135	01	4	8000	154	30	1
9000	130	19	2	9000	151	89	0	9000	173	58	9
10000	144	65	8	10000	168	76	7	10000	192	87	7

At 6 pe

\$	\$
1	
2	
3	
4	
5	
6	
7	
8	
9	
10	
20	
30	
40	
50	
60	
70	
80	
90	
100	
200	
300	
400	
500	
600	
700	
800	
900	
1000	
2000	
3000	
4000	
5000	
6000	
7000	
8000	
9000	
10000	

cent.

c. m.

At 6 per cent.			At 7 per cent.			At 8 per cent.				
\$	\$	c. m.	\$	\$	c. m.	\$	\$	c. m.		
01	9	1	001	5	1	001	7	1	002	0
03	9	2	002	9	2	003	4	2	003	9
05	8	3	004	4	3	005	1	3	005	9
07	7	4	005	9	4	006	8	4	007	8
09	6	5	007	3	5	008	5	5	009	8
11	6	6	008	8	6	010	2	6	011	7
13	5	7	010	2	7	011	9	7	013	7
15	4	8	011	7	8	013	7	8	015	6
17	4	9	013	2	9	015	4	9	017	6
19	3	10	014	6	10	017	1	10	019	5
38	6	20	029	3	20	034	1	20	039	0
57	9	30	043	9	30	051	2	30	058	5
77	2	40	058	5	40	068	3	40	078	0
96	4	50	073	2	50	085	3	50	097	5
15	7	60	087	8	60	102	4	60	117	0
35	0	70	102	4	70	119	5	70	136	5
54	3	80	117	0	80	136	5	80	156	1
73	6	90	131	7	90	158	6	90	175	6
92	9	100	146	3	100	170	7	100	195	1
85	8	200	292	6	200	341	4	200	390	1
78	6	300	438	9	300	512	1	300	585	2
71	5	400	585	2	400	682	7	400	780	3
64	4	500	731	5	500	853	4	500	975	3
57	3	600	877	8	600	1024	1	600	1170	4
50	1	700	1024	1	700	1194	8	700	1365	5
43	0	800	1170	4	800	1365	5	800	1560	5
35	9	900	1316	7	900	1536	2	900	1755	6
28	8	1000	1463	0	1000	1706	8	1000	1950	7
57	5	2000	2926	0	2000	3413	7	2000	3901	4
86	3	3000	4389	0	3000	5120	5	3000	5852	1
15	1	4000	5852	1	4000	6827	4	4000	7802	7
48	8	5000	7315	1	5000	8534	2	5000	9753	4
72	6	6000	8778	1	6000	10241	1	6000	11704	1
01	4	7000	10241	1	7000	11947	9	7000	13654	8
30	1	8000	11704	1	8000	13654	8	8000	15605	5
58	9	9000	13167	1	9000	15361	6	9000	17556	2
87	7	10000	14630	1	10000	17068	5	10000	19506	8

At 6 per cent.			At 7 per cent.			At 8 per cent.		
\$	\$	c. m.	\$	\$	c. m.	\$	\$	c. m.
1	0	01 5	1	0	01 7	1	0	02 0
2	0	03 0	2	0	03 5	2	0	03 9
3	0	04 4	3	0	05 2	3	0	05 9
4	0	05 9	4	0	06 9	4	0	07 9
5	0	07 4	5	0	08 6	5	0	09 9
6	0	08 9	6	0	10 4	6	0	11 8
7	0	10 4	7	0	12 1	7	0	13 8
8	0	11 8	8	0	13 8	8	0	15 8
9	0	13 3	9	0	15 5	9	0	17 8
10	0	14 8	10	0	17 3	10	0	19 7
20	0	29 6	20	0	34 5	20	0	39 5
30	0	44 4	30	0	51 8	30	0	59 2
40	0	59 2	40	0	69 0	40	0	78 9
50	0	74 0	50	0	86 3	50	0	98 6
60	0	88 8	60	1	03 6	60	1	18 4
70	1	03 6	70	1	20 8	70	1	38 1
80	1	18 4	80	1	38 1	80	1	57 8
90	1	33 2	90	1	55 3	90	1	77 5
100	1	47 9	100	1	72 6	100	1	97 3
200	2	95 9	200	3	45 2	200	3	94 5
300	4	43 8	300	5	17 8	300	5	91 8
400	5	91 8	400	6	90 4	400	7	89 0
500	7	39 7	500	8	63 0	500	9	86 3
600	8	87 7	600	10	35 6	600	11	83 3
700	10	35 6	700	12	08 2	700	13	80 8
800	11	83 6	800	13	80 8	800	15	78 1
900	13	31 5	900	15	53 4	900	17	75 3
1000	14	79 5	1000	17	26 0	1000	19	72 6
2000	29	58 9	2000	34	52 1	2000	39	45 2
3000	44	38 4	3000	51	78 1	3000	59	17 8
4000	59	17 8	4000	69	04 1	4000	78	90 4
5000	73	97 3	5000	86	30 1	5000	98	63 0
6000	88	76 7	6000	103	56 2	6000	118	35 6
7000	103	56 2	7000	120	82 2	7000	138	08 2
8000	118	35 6	8000	138	08 2	8000	157	80 8
9000	133	15 1	9000	155	34 2	9000	177	53 4
10000	147	94 5	10000	172	60 8	10000	197	26 0

At 6 pe

\$	\$
1	
2	
3	
4	
5	
6	
7	
8	
9	
10	
20	
30	
40	
50	
60	
70	
80	
90	
100	
200	
300	
400	
500	
600	
700	
800	
900	
1000	
2000	
3000	
4000	
5000	
6000	
7000	
8000	
9000	
10000	

At 6 per cent.			At 7 per cent.			At 8 per cent.		
\$	\$	c. m.	\$	\$	c. m.	\$	\$	c. m.
1	001	5	1	001	7	1	002	0
2	003	0	2	003	5	2	004	0
3	004	5	3	005	2	3	006	0
4	006	0	4	007	0	4	008	0
5	007	5	5	008	7	5	010	0
6	009	0	6	010	5	6	012	0
7	010	5	7	012	2	7	014	0
8	012	0	8	014	0	8	016	0
9	013	5	9	015	7	9	018	0
10	015	0	10	017	5	10	019	9
20	029	9	20	034	9	20	039	9
30	044	9	30	052	4	30	059	8
40	059	8	40	069	8	40	079	8
50	074	8	50	087	3	50	099	7
60	089	8	60	104	7	60	119	7
70	104	7	70	122	2	70	139	6
80	119	7	80	139	6	80	159	6
90	134	6	90	157	1	90	179	5
100	149	6	100	174	5	100	199	5
200	299	2	200	349	0	200	398	9
300	448	8	300	523	6	300	598	4
400	598	4	400	698	1	400	797	8
500	747	9	500	872	6	500	997	3
600	897	5	600	1047	1	600	1196	7
700	1047	1	700	1221	6	700	1396	2
800	1196	7	800	1396	2	800	1595	6
900	1346	3	900	1570	7	900	1795	1
1000	1495	9	1000	1745	2	1000	1994	5
2000	2991	8	2000	3490	4	2000	3989	0
3000	4487	7	3000	5235	6	3000	5983	6
4000	5983	6	4000	6980	8	4000	7978	1
5000	7479	5	5000	8726	0	5000	9972	6
6000	8975	3	6000	10471	2	6000	11967	1
7000	10471	2	7000	12216	4	7000	13961	6
8000	11967	1	8000	13961	6	8000	15956	2
9000	13463	0	9000	15706	8	9000	17950	7
10000	14958	9	10000	17452	1	10000	19945	2

At 6 per cent.			At 7 per cent.			At 8 per cent.		
\$	\$	c. m.	\$	\$	c. m.	\$	\$	c. m.
1	0	01 5	1	0	01 8	1	0	02 0
2	0	03 0	2	0	03 5	2	0	04 0
3	0	04 5	3	0	05 3	3	0	06 0
4	0	06 0	4	0	07 1	4	0	08 1
5	0	07 6	5	0	08 8	5	0	10 1
6	0	09 1	6	0	10 6	6	0	12 1
7	0	10 6	7	0	12 4	7	0	14 1
8	0	12 1	8	0	14 1	8	0	16 1
9	0	13 6	9	0	15 9	9	0	18 1
10	0	15 1	10	0	17 6	10	0	20 2
20	0	30 2	20	0	35 3	20	0	40 3
30	0	45 4	30	0	52 9	30	0	60 5
40	0	60 5	40	0	70 6	40	0	80 7
50	0	75 6	50	0	88 2	50	1	100 8
60	0	90 7	60	1	05 9	60	1	121 0
70	1	05 9	70	1	23 5	70	1	141 2
80	1	21 0	80	1	41 2	80	1	161 3
90	1	36 1	90	1	58 8	90	1	181 5
100	1	51 2	100	1	76 4	100	2	201 6
200	3	02 5	200	3	52 9	200	4	403 3
300	4	53 7	300	5	29 3	300	6	604 9
400	6	04 9	400	7	05 8	400	8	806 6
500	7	56 2	500	8	82 2	500	10	1008 2
600	9	07 4	600	10	58 6	600	12	1209 9
700	10	58 6	700	12	35 1	700	14	1411 5
800	12	09 9	800	14	11 5	800	16	1613 2
900	13	61 1	900	15	87 9	900	18	1814 8
1000	15	12 3	1000	17	64 4	1000	20	2016 4
2000	30	24 7	2000	35	28 8	2000	40	4032 9
3000	45	37 0	3000	52	93 2	3000	60	6049 3
4000	60	49 3	4000	70	57 5	4000	80	8065 8
5000	75	61 6	5000	88	21 9	5000	100	10082 2
6000	90	74 0	6000	105	86 3	6000	120	12098 6
7000	105	86 3	7000	123	50 7	7000	141	14115 1
8000	120	98 6	8000	141	15 1	8000	161	16131 5
9000	136	11 0	9000	158	79 5	9000	181	18147 9
10000	151	23 3	10000	176	43 8	10000	201	20164 4

At 6 p

\$
1
2
3
4
5
6
7
8
9
10
20
30
40
50
60
70
80
90
100
200
300
400
500
600
700
800
900
1000
2000
3000
4000
5000
6000
7000
8000
9000
10000

cent.

At 6 per cent.

At 7 per cent.

At 8 per cent.

c. m.	At 6 per cent.			At 7 per cent.			At 8 per cent.		
	\$	\$	c. m.	\$	\$	c. m.	\$	\$	c. m.
02 0	1	0	01 5	1	0	01 8	1	0	02 0
04 0	2	0	03 1	2	0	03 6	2	0	04 1
06 0	3	0	04 6	3	0	05 4	3	0	06 1
08 1	4	0	06 1	4	0	07 1	4	0	08 2
10 1	5	0	07 6	5	0	08 9	5	0	10 2
12 1	6	0	09 2	6	0	10 7	6	0	12 2
14 1	7	0	10 7	7	0	12 5	7	0	14 3
16 1	8	0	12 2	8	0	14 3	8	0	16 3
18 1	9	0	13 8	9	0	16 1	9	0	18 3
20 2	10	0	15 3	10	0	17 8	10	0	20 4
40 3	20	0	30 6	20	0	35 7	20	0	40 8
60 5	30	0	45 9	30	0	53 5	30	0	61 2
80 7	40	0	61 2	40	0	71 3	40	0	81 5
00 8	50	0	76 4	50	0	89 2	50	0	101 9
21 0	60	0	91 7	60	0	107 0	60	0	122 3
41 2	70	0	107 0	70	0	124 8	70	0	142 7
61 3	80	0	122 3	80	0	142 7	80	0	163 1
81 5	90	0	137 6	90	0	160 5	90	0	183 5
01 6	100	0	152 9	100	0	178 4	100	0	203 8
08 3	200	0	305 8	200	0	356 7	200	0	407 7
04 9	300	0	458 6	300	0	535 1	300	0	611 5
06 6	400	0	611 5	400	0	713 4	400	0	815 3
08 2	500	0	764 4	500	0	891 8	500	0	1019 2
09 9	600	0	917 3	600	0	1070 1	600	0	1223 0
11 5	700	0	1070 1	700	0	1248 5	700	0	1426 8
13 2	800	0	1223 0	800	0	1426 8	800	0	1630 7
14 8	900	0	1375 9	900	0	1605 2	900	0	1834 5
16 4	1000	0	1528 8	1000	0	1783 6	1000	0	2038 4
32 9	2000	0	3057 5	2000	0	3567 1	2000	0	4076 7
49 3	3000	0	4586 3	3000	0	5350 7	3000	0	6115 1
65 8	4000	0	6115 1	4000	0	7134 2	4000	0	8153 4
82 2	5000	0	7643 8	5000	0	8917 8	5000	0	10191 8
98 6	6000	0	9172 6	6000	0	10701 4	6000	0	12231 1
115 1	7000	0	10701 4	7000	0	12484 9	7000	0	14268 5
131 5	8000	0	12230 1	8000	0	14268 5	8000	0	16306 8
147 9	9000	0	13758 9	9000	0	16052 1	9000	0	18345 2
164 4	10000	0	15287 7	10000	0	17835 6	10000	0	20383 6

At 6 per cent.				At 7 per cent.				At 8 per cent.			
\$	\$	c.	m.	\$	\$	c.	m.	\$	\$	c.	m.
1	0	01	5	1	0	01	8	1	0	02	1
2	0	03	1	2	0	03	6	2	0	04	1
3	0	04	6	3	0	05	4	3	0	06	2
4	0	06	2	4	0	07	2	4	0	08	2
5	0	07	7	5	0	09	0	5	0	10	3
6	0	09	3	6	0	10	8	6	0	12	4
7	0	10	8	7	0	12	6	7	0	14	4
8	0	12	4	8	0	14	4	8	0	16	5
9	0	13	9	9	0	16	2	9	0	18	5
10	0	15	5	10	0	18	0	10	0	20	6
20	0	30	9	20	0	36	1	20	0	41	2
30	0	46	4	30	0	54	1	30	0	61	8
40	0	61	8	40	0	72	1	40	0	82	4
50	0	77	3	50	0	90	1	50	1	03	0
60	0	92	7	60	1	08	2	60	1	23	6
70	1	08	2	70	1	26	2	70	1	44	2
80	1	23	6	80	1	44	2	80	1	64	8
90	1	39	1	90	1	62	2	90	1	85	4
100	1	54	5	100	1	80	3	100	2	06	0
200	3	09	0	200	3	60	5	200	4	12	1
300	4	63	6	300	5	40	8	300	6	18	1
400	6	18	1	400	7	21	1	400	8	24	1
500	7	72	6	500	9	01	4	500	10	30	1
600	9	27	1	600	10	81	6	600	12	36	2
700	10	81	6	700	12	61	9	700	14	42	2
800	12	36	2	800	14	42	2	800	16	48	2
900	13	90	7	900	16	22	5	900	18	54	2
1000	15	45	2	1000	18	02	7	1000	20	60	3
2000	30	90	4	2000	36	05	5	2000	41	20	5
3000	46	35	6	3000	54	08	2	3000	61	80	8
4000	61	80	8	4000	72	11	0	4000	82	41	1
5000	77	26	0	5000	90	13	7	5000	103	01	4
6000	92	71	2	6000	108	16	4	6000	123	61	6
7000	108	16	4	7000	126	19	2	7000	144	21	9
8000	123	61	6	8000	144	21	9	8000	164	82	2
9000	139	06	8	9000	162	24	7	9000	185	42	5
10000	154	52	1	10000	180	27	4	10000	206	02	7

At

\$

1	0	02	1
2	0	04	1
3	0	06	2
4	0	08	2
5	0	10	3
6	0	12	4
7	0	14	4
8	0	16	5
9	0	18	5
10	0	20	6
20	0	41	2
30	0	61	8
40	0	82	4
50	1	03	0
60	1	23	6
70	1	44	2
80	1	64	8
90	1	85	4
100	2	06	0
200	4	12	1
300	6	18	1
400	8	24	1
500	10	30	1
600	12	36	2
700	14	42	2
800	16	48	2
900	18	54	2
1000	20	60	3
2000	41	20	5
3000	61	80	8
4000	82	41	1
5000	103	01	4
6000	123	61	6
7000	144	21	9
8000	164	82	2
9000	185	42	5
10000	206	02	7

At 6 per cent.			At 7 per cent.			At 8 per cent.		
\$	\$	c. m.	\$	\$	c. m.	\$	\$	c. m.
1	0	01 6	1	0	01 8	1	0	02 1
2	0	03 1	2	0	03 6	2	0	04 2
3	0	04 7	3	0	05 5	3	0	06 2
4	0	06 2	4	0	07 3	4	0	08 3
5	0	07 8	5	0	09 1	5	0	10 4
6	0	09 4	6	0	10 9	6	0	12 5
7	0	10 9	7	0	12 8	7	0	14 6
8	0	12 5	8	0	14 6	8	0	16 7
9	0	14 1	9	0	16 4	9	0	18 7
10	0	15 6	10	0	18 2	10	0	20 8
20	0	31 2	20	0	36 4	20	0	41 6
30	0	46 8	30	0	54 7	30	0	62 5
40	0	62 5	40	0	72 9	40	0	83 3
50	0	78 1	50	0	91 1	50	1	04 1
60	0	93 7	60	1	09 3	60	1	24 9
70	1	09 3	70	1	27 5	70	1	45 8
80	1	24 9	80	1	45 8	80	1	66 6
90	1	40 5	90	1	64 0	90	1	87 4
100	1	56 2	100	1	82 2	100	2	08 2
200	3	12 3	200	3	64 4	200	4	16 4
300	4	68 5	300	5	46 6	300	6	24 7
400	6	24 7	400	7	28 8	400	8	32 9
500	7	80 8	500	9	11 0	500	10	41 1
600	9	37 0	600	10	93 2	600	12	49 3
700	10	93 2	700	12	75 3	700	14	57 5
800	12	49 3	800	14	57 5	800	16	65 8
900	14	05 5	900	16	39 7	900	18	74 0
1000	15	61 6	1000	18	21 9	1000	20	82 2
2000	31	23 3	2000	36	43 8	2000	41	64 4
3000	46	84 9	3000	54	65 8	3000	62	46 6
4000	62	46 6	4000	72	87 7	4000	83	28 8
5000	78	08 2	5000	91	09 6	5000	104	11 0
6000	93	69 9	6000	109	31 5	6000	124	93 2
7000	109	31 5	7000	127	53 4	7000	145	75 3
8000	124	93 2	8000	145	75 3	8000	166	57 5
9000	140	54 8	9000	163	97 3	9000	187	39 7
10000	156	16 4	10000	182	19 2	10000	208	21 9

University
CANADIANA
 Ottaviensis

At 6 per cent.			At 7 per cent.			At 8 per cent.			At 6
\$	\$	c. m.	\$	\$	c. m.	\$	\$	c. m.	\$
1	0	01 6	1	0	01 8	1	0	02 1	1
2	0	03 2	2	0	03 7	2	0	04 2	2
3	0	04 7	3	0	05 5	3	0	06 3	3
4	0	06 3	4	0	07 4	4	0	08 4	4
5	0	07 9	5	0	09 2	5	0	10 5	5
6	0	09 5	6	0	11 0	6	0	12 6	6
7	0	11 0	7	0	12 9	7	0	14 7	7
8	0	12 6	8	0	14 7	8	0	16 8	8
9	0	14 2	9	0	16 6	9	0	18 9	9
10	0	15 8	10	0	18 4	10	0	21 0	10
20	0	31 6	20	0	36 8	20	0	42 1	20
30	0	47 3	30	0	55 2	30	0	63 1	30
40	0	63 1	40	0	73 6	40	0	84 2	40
50	0	78 9	50	0	92 1	50	1	05 2	50
60	0	94 7	60	1	10 5	60	1	26 2	60
70	1	10 5	70	1	28 9	70	1	47 3	70
80	1	26 2	80	1	47 3	80	1	68 3	80
90	1	42 0	90	1	65 7	90	1	89 4	90
100	1	57 8	100	1	84 1	100	2	10 4	100
200	3	15 6	200	3	68 2	200	4	20 8	200
300	4	73 4	300	5	52 3	300	6	31 2	300
400	6	31 2	400	7	36 4	400	8	41 6	400
500	7	89 0	500	9	20 5	500	10	52 1	500
600	9	46 8	600	11	04 7	600	12	62 5	600
700	11	04 7	700	12	88 8	700	14	72 9	700
800	12	62 5	800	14	72 9	800	16	83 3	800
900	14	20 3	900	16	57 0	900	18	93 7	900
1000	15	78 1	1000	18	41 1	1000	21	04 1	1000
2000	31	56 2	2000	36	82 2	2000	42	08 2	2000
3000	47	34 2	3000	55	23 3	3000	63	12 3	3000
4000	63	12 3	4000	73	64 4	4000	84	16 4	4000
5000	78	90 4	5000	92	05 5	5000	105	20 5	5000
6000	94	68 5	6000	110	46 6	6000	126	24 7	6000
7000	110	46 6	7000	128	87 7	7000	147	28 8	7000
8000	126	24 7	8000	147	28 8	8000	168	32 9	8000
9000	142	02 7	9000	165	69 9	9000	189	37 0	9000
10000	157	80 8	10000	184	11 0	10000	210	41 1	10000

At 6 per cent.				At 7 per cent.				At 8 per cent.			
\$	\$	c.	m.	\$	\$	c.	m.	\$	\$	c.	m.
1	0	01	6	1	0	01	9	1	0	02	1
2	0	03	2	2	0	03	7	2	0	04	3
3	0	04	8	3	0	05	6	3	0	06	4
4	0	06	4	4	0	07	4	4	0	08	5
5	0	08	0	5	0	09	3	5	0	10	6
6	0	09	6	6	0	11	2	6	0	12	8
7	0	11	2	7	0	13	0	7	0	14	9
8	0	12	8	8	0	14	9	8	0	17	0
9	0	14	4	9	0	16	7	9	0	19	1
10	0	15	9	10	0	18	6	10	0	21	3
20	0	31	9	20	0	37	2	20	0	42	5
30	0	47	8	30	0	55	8	30	0	63	8
40	0	63	8	40	0	74	4	40	0	85	0
50	0	79	7	50	0	93	0	50	1	06	3
60	0	95	7	60	1	11	6	60	1	27	6
70	1	11	6	70	1	30	2	70	1	48	8
80	1	27	6	80	1	48	8	80	1	70	1
90	1	43	5	90	1	67	4	90	1	91	3
100	1	59	5	100	1	86	0	100	2	12	6
200	3	18	9	200	3	72	1	200	4	25	2
300	4	78	4	300	5	58	1	300	6	37	8
400	6	37	8	400	7	44	1	400	8	50	4
500	7	97	3	500	9	30	1	500	10	63	0
600	9	56	7	600	11	16	2	600	12	75	6
700	11	16	2	700	13	02	2	700	14	88	2
800	12	75	6	800	14	88	2	800	17	00	8
900	14	35	1	900	16	74	2	900	19	13	4
1000	15	94	5	1000	18	60	3	1000	21	26	0
2000	31	89	0	2000	37	20	5	2000	42	52	1
3000	47	83	6	3000	55	80	8	3000	63	78	1
4000	63	78	1	4000	74	41	1	4000	85	04	1
5000	79	72	6	5000	93	01	4	5000	106	30	1
6000	95	67	1	6000	111	61	6	6000	127	56	2
7000	111	61	6	7000	130	21	9	7000	148	32	2
8000	127	56	2	8000	148	32	2	8000	170	08	2
9000	143	50	7	9000	167	42	5	9000	191	34	2
10000	159	45	2	10000	186	02	7	10000	212	60	3

At 6 per cent.			At 7 per cent.			At 8 per cent.		
\$	\$	c. m.	\$	\$	c. m.	\$	\$	c. m.
1	0	01 6	1	0	01 9	1	0	02 1
2	0	03 2	2	0	03 8	2	0	04 3
3	0	04 8	3	0	05 6	3	0	06 4
4	0	06 4	4	0	07 5	4	0	08 6
5	0	08 1	5	0	09 4	5	0	10 7
6	0	09 7	6	0	11 3	6	0	12 9
7	0	11 3	7	0	13 2	7	0	15 0
8	0	12 9	8	0	15 0	8	0	17 2
9	0	14 5	9	0	16 9	9	0	19 3
10	0	16 1	10	0	18 8	10	0	21 5
20	0	32 2	20	0	37 6	20	0	43 0
30	0	48 3	30	0	56 4	30	0	64 4
40	0	64 4	40	0	75 2	40	0	85 9
50	0	80 5	50	0	94 0	50	1	07 4
60	0	96 7	60	1	12 8	60	1	28 9
70	1	12 8	70	1	31 6	70	1	50 4
80	1	28 9	80	1	50 4	80	1	71 8
90	1	45 0	90	1	69 2	90	1	93 3
100	1	61 1	100	1	87 9	100	2	14 8
200	3	22 2	200	3	75 9	200	4	29 6
300	4	83 3	300	5	63 8	300	6	44 4
400	6	44 4	400	7	51 8	400	8	59 2
500	8	05 5	500	9	39 7	500	10	74 0
600	9	66 6	600	11	27 7	600	12	88 8
700	11	27 7	700	13	15 6	700	15	03 6
800	12	88 8	800	15	03 6	800	17	18 4
900	14	49 9	900	16	91 5	900	19	33 2
1000	16	11 0	1000	18	79 5	1000	21	47 9
2000	32	21 9	2000	37	58 9	2000	42	95 9
3000	48	32 9	3000	56	38 4	3000	64	43 8
4000	64	43 8	4000	75	17 8	4000	85	91 8
5000	80	54 8	5000	93	97 3	5000	107	39 7
6000	96	65 8	6000	112	76 7	6000	128	87 7
7000	112	76 7	7000	131	56 2	7000	150	35 6
8000	128	87 7	8000	150	35 6	8000	171	83 6
9000	144	98 6	9000	169	15 1	9000	193	31 5
10000	161	09 6	10000	187	94 5	10000	214	79 5

At 6 p

\$
1
2
3
4
5
6
7
8
9
10
20
30
40
50
60
70
80
90
100
200
300
400
500
600
700
800
900
1000
2000
3000
4000
5000
6000
7000
8000
9000
10000

At 6 per cent.				At 7 per cent.				At 8 per cent.			
	\$	\$	c. m.	\$	\$	c. m.	\$	\$	c. m.		
1	1	001	6	1	001	9	1	002	2		
3	2	003	3	2	003	8	2	004	3		
4	3	004	9	3	005	7	3	006	5		
6	4	006	5	4	007	6	4	008	7		
7	5	008	1	5	009	5	5	010	8		
9	6	009	8	6	011	4	6	013	0		
0	7	011	4	7	013	3	7	015	2		
2	8	013	0	8	015	2	8	017	4		
3	9	014	6	9	017	1	9	019	5		
5	10	016	3	10	019	0	10	021	7		
8	20	032	5	20	038	0	20	043	4		
4	30	048	8	30	057	0	30	065	1		
5	40	065	1	40	075	9	40	086	8		
7	50	081	4	50	094	9	50	108	5		
8	60	097	6	60	113	9	60	130	2		
0	70	114	0	70	132	9	70	151	9		
1	80	130	2	80	151	9	80	173	6		
3	90	146	5	90	170	9	90	195	3		
4	100	162	7	100	189	9	100	217	0		
9	200	325	5	200	379	7	200	434	0		
4	300	488	2	300	569	6	300	651	0		
4	400	651	0	400	759	5	400	867	9		
4	500	813	7	500	949	3	500	1084	9		
8	600	976	4	600	1139	2	600	1301	9		
3	700	1139	2	700	1329	0	700	1518	9		
8	800	1301	9	800	1518	9	800	1735	9		
3	900	1464	7	900	1708	8	900	1952	9		
7	1000	1627	4	1000	1898	6	1000	2169	9		
5	2000	3254	8	2000	3797	3	2000	4339	7		
3	3000	4882	2	3000	5695	9	3000	6509	6		
1	4000	6509	6	4000	7594	5	4000	8679	5		
9	5000	8137	0	5000	9493	2	5000	10849	3		
7	6000	9764	4	6000	11391	8	6000	13019	2		
5	7000	11391	8	7000	13290	4	7000	15189	0		
3	8000	13019	2	8000	15189	0	8000	17358	9		
1	9000	14646	6	9000	17087	7	9000	19528	8		
9	10000	16274	0	10000	18986	3	10000	21698	6		

At 6 per cent.			At 7 per cent.			At 8 per cent.		
\$	\$	c. m.	\$	\$	c. m.	\$	\$	c. m.
1	0	01 6	1	0	01 9	1	0	02 2
2	0	03 3	2	0	03 8	2	0	04 4
3	0	04 9	3	0	05 8	3	0	06 6
4	0	06 6	4	0	07 7	4	0	08 8
5	0	08 2	5	0	09 6	5	0	11 0
6	0	09 9	6	0	11 5	6	0	13 2
7	0	11 5	7	0	13 4	7	0	15 3
8	0	13 2	8	0	15 3	8	0	17 5
9	0	14 8	9	0	17 3	9	0	19 7
10	0	16 4	10	0	19 2	10	0	21 9
20	0	32 9	20	0	38 4	20	0	43 8
30	0	49 3	30	0	57 5	30	0	65 8
40	0	65 8	40	0	76 7	40	0	87 7
50	0	82 2	50	0	95 9	50	1	09 6
60	0	98 6	60	1	15 1	60	1	31 5
70	1	15 1	70	1	34 2	70	1	53 4
80	1	31 5	80	1	53 4	80	1	75 3
90	1	47 9	90	1	72 6	90	1	97 3
100	1	64 4	100	1	91 8	100	2	19 2
200	3	28 8	200	3	83 6	200	4	38 4
300	4	93 2	300	5	75 3	300	6	57 5
400	6	57 5	400	7	67 1	400	8	76 7
500	8	21 9	500	9	58 9	500	10	95 9
600	9	86 3	600	11	50 7	600	13	15 1
700	11	50 7	700	13	42 5	700	15	34 2
800	13	15 1	800	15	34 2	800	17	53 4
900	14	79 5	900	17	26 0	900	19	72 6
1000	16	43 8	1000	19	17 8	1000	21	91 8
2000	32	87 7	2000	38	35 6	2000	43	83 6
3000	49	31 5	3000	57	53 4	3000	65	75 3
4000	65	75 3	4000	76	71 2	4000	87	67 1
5000	82	19 2	5000	95	89 0	5000	109	58 9
6000	98	63 0	6000	115	06 8	6000	131	50 7
7000	115	06 8	7000	134	24 7	7000	153	42 5
8000	131	50 7	8000	153	42 5	8000	175	34 2
9000	147	94 5	9000	172	60 3	9000	197	26 0
10000	164	38 4	10000	191	78 1	10000	219	17 8

At 6 p

\$
1
2
3
4
5
6
7
8
9
10
20
30
40
50
60
70
80
90
100
200
300
400
500
600
700
800
900
1000
2000
3000
4000
5000
6000
7000
8000
9000
10000

Ys.

nt.

m.
2
4
6
8
10
32
53
75
97
19
38
58
77
96
15
34
53
73
92
84
75
67
59
51
42
34
26
18
36
53
71
89
07
25
42
60
78

At 6 per cent.			At 7 per cent.			At 8 per cent.		
\$	\$	c. m.	\$	\$	c. m.	\$	\$	c. m.
1	001	7	1	001	9	1	002	2
2	003	3	2	003	9	2	004	4
3	005	0	3	005	8	3	006	6
4	006	6	4	007	7	4	008	9
5	008	3	5	009	7	5	011	1
6	010	0	6	011	6	6	013	3
7	011	6	7	013	6	7	015	5
8	013	3	8	015	5	8	017	7
9	014	9	9	017	4	9	019	9
10	016	6	10	019	4	10	022	1
20	033	2	20	038	7	20	044	3
30	049	8	30	058	1	30	066	4
40	066	4	40	077	5	40	088	5
50	083	0	50	096	8	50	110	7
60	099	6	60	116	2	60	132	8
70	116	2	70	135	6	70	155	0
80	132	8	80	155	0	80	177	1
90	149	4	90	174	3	90	199	2
100	166	0	100	193	7	100	221	4
200	332	1	200	387	4	200	442	7
300	498	1	300	581	1	300	664	1
400	664	1	400	774	8	400	885	5
500	830	1	500	968	5	500	1106	8
600	996	2	600	1162	2	600	1328	2
700	1162	2	700	1355	9	700	1549	6
800	1328	2	800	1549	6	800	1771	0
900	1494	2	900	1743	3	900	1992	3
1000	1660	3	1000	1937	0	1000	2213	7
2000	3320	5	2000	3874	0	2000	4427	4
3000	4980	8	3000	5811	0	3000	6641	1
4000	6641	1	4000	7747	9	4000	8854	8
5000	8301	4	5000	9684	9	5000	11068	5
6000	9961	6	6000	11621	9	6000	13282	2
7000	11621	9	7000	13558	9	7000	15495	9
8000	13282	2	8000	15495	9	8000	17709	6
9000	14942	5	9000	17432	9	9000	19923	3
10000	16602	7	10000	19369	9	10000	22137	0

At 6 per cent.			At 7 per cent.			At 8 per cent.		
\$	\$	c. m.	\$	\$	c. m.	\$	\$	c. m.
1	0	01 7	1	0	02 0	1	0	02 2
2	0	03 4	2	0	03 9	2	0	04 5
3	0	05 0	3	0	05 9	3	0	06 7
4	0	06 7	4	0	07 8	4	0	08 9
5	0	08 4	5	0	09 8	5	0	11 2
6	0	10 1	6	0	11 7	6	0	13 4
7	0	11 7	7	0	13 7	7	0	15 6
8	0	13 4	8	0	15 6	8	0	17 9
9	0	15 1	9	0	17 6	9	0	20 1
10	0	16 8	10	0	19 6	10	0	22 4
20	0	33 5	20	0	39 1	20	0	44 7
30	0	50 3	30	0	58 7	30	0	67 1
40	0	67 1	40	0	78 2	40	0	89 4
50	0	83 8	50	0	97 8	50	0	111 8
60	1	00 6	60	1	17 4	60	1	134 1
70	1	17 4	70	1	36 9	70	1	156 5
80	1	34 1	80	1	56 5	80	1	178 8
90	1	50 9	90	1	76 1	90	2	201 2
100	1	67 7	100	1	95 6	100	2	223 6
200	3	35 3	200	3	91 2	200	4	447 1
300	5	03 0	300	5	86 8	300	6	670 7
400	6	70 7	400	7	82 5	400	8	894 2
500	8	38 4	500	9	78 1	500	11	1117 8
600	10	06 0	600	11	73 7	600	13	1341 4
700	11	73 7	700	13	69 3	700	15	1564 9
800	13	41 4	800	15	64 9	800	17	1788 5
900	15	09 0	900	17	60 5	900	20	2012 1
1000	16	76 7	1000	19	56 2	1000	22	2235 6
2000	33	53 4	2000	39	12 3	2000	44	4471 2
3000	50	30 1	3000	58	68 5	3000	67	6706 8
4000	67	06 8	4000	78	24 7	4000	89	8942 5
5000	83	83 6	5000	97	80 8	5000	111	11178 1
6000	100	60 3	6000	117	37 0	6000	134	13418 7
7000	117	37 0	7000	136	93 2	7000	156	15649 3
8000	134	13 7	8000	156	49 3	8000	178	17884 9
9000	150	90 4	9000	176	05 5	9000	201	20120 5
10000	167	67 1	10000	195	61 6	10000	223	22356 2

At 6 per	
\$	\$
1	0
2	0
3	0
4	0
5	0
6	0
7	0
8	0
9	0
10	0
20	0
30	0
40	0
50	0
60	1
70	1
80	1
90	1
100	1
200	3
300	5
400	6
500	8
600	10
700	11
800	13
900	15
1000	16
2000	33
3000	50
4000	67
5000	83
6000	100
7000	117
8000	134
9000	150
10000	167

AYS.

cent.

At 6 per cent.			At 7 per cent.			At 8 per cent.		
\$	\$	c. m.	\$	\$	c. m.	\$	\$	c. m.
1	0	01 7	1	0	02 0	1	0	02 3
2	0	03 4	2	0	04 0	2	0	04 5
3	0	05 1	3	0	05 9	3	0	06 8
4	0	06 8	4	0	07 9	4	0	09 0
5	0	08 5	5	0	09 9	5	0	11 3
6	0	10 2	6	0	11 9	6	0	13 5
7	0	11 9	7	0	13 8	7	0	15 8
8	0	13 5	8	0	15 8	8	0	18 1
9	0	15 2	9	0	17 8	9	0	20 3
10	0	16 9	10	0	19 8	10	0	22 6
20	0	33 9	20	0	39 5	20	0	45 2
30	0	50 8	30	0	59 3	30	0	67 7
40	0	67 7	40	0	79 0	40	0	90 3
50	0	84 7	50	0	98 8	50	0	112 9
60	1	01 6	60	1	19 0	60	1	135 5
70	1	18 5	70	1	38 3	70	1	158 0
80	1	35 5	80	1	58 0	80	1	180 6
90	1	52 4	90	1	77 8	90	1	203 2
100	1	69 3	100	1	97 5	100	1	225 8
200	3	38 6	200	3	95 1	200	4	51 5
300	5	07 9	300	5	92 6	300	6	77 3
400	6	77 3	400	7	90 1	400	9	03 0
500	8	46 6	500	9	87 7	500	11	28 8
600	10	15 9	600	11	85 2	600	13	54 5
700	11	85 2	700	13	82 7	700	15	80 3
800	13	54 5	800	15	80 3	800	18	06 0
900	15	23 8	900	17	78 8	900	20	31 3
1000	16	93 2	1000	19	75 3	1000	22	57 5
2000	33	86 3	2000	39	50 7	2000	45	15 1
3000	50	79 5	3000	59	26 0	3000	67	72 6
4000	67	72 6	4000	79	01 4	4000	90	30 1
5000	84	65 8	5000	98	76 7	5000	112	87 7
6000	101	58 9	6000	118	52 1	6000	135	45 2
7000	118	52 1	7000	138	27 4	7000	158	02 7
8000	135	45 2	8000	158	02 7	8000	180	67 3
9000	152	38 4	9000	177	78 1	9000	203	17 8
10000	169	31 5	10000	197	53 4	10000	225	75 3

At 6 per cent.

	\$	c.	m.
1	0	01	7
2	0	03	4
3	0	05	1
4	0	06	8
5	0	08	5
6	0	10	3
7	0	12	0
8	0	13	7
9	0	15	4
10	0	17	1
20	0	34	2
30	0	51	3
40	0	68	4
50	0	85	5
60	1	02	6
70	1	19	7
80	1	36	8
90	1	53	9
100	1	71	0
200	3	41	9
300	5	12	9
400	6	83	8
500	8	54	8
600	10	25	8
700	11	96	7
800	13	67	7
900	15	38	6
1000	17	09	6
2000	34	19	2
3000	51	28	8
4000	68	38	4
5000	85	47	9
6000	102	57	5
7000	119	67	1
8000	136	76	7
9000	153	86	3
10000	170	95	9

At 7 per cent.

	\$	c.	m.
1	0	02	0
2	0	04	0
3	0	06	0
4	0	08	0
5	0	10	0
6	0	12	0
7	0	14	0
8	0	16	0
9	0	18	0
10	0	19	9
20	0	39	9
30	0	59	8
40	0	79	8
50	0	97	7
60	1	19	7
70	1	39	6
80	1	59	6
90	1	79	6
100	1	99	5
200	3	98	9
300	5	98	4
400	7	97	8
500	9	97	3
600	11	96	7
700	13	96	2
800	15	95	6
900	17	95	1
1000	19	94	5
2000	39	89	0
3000	59	83	6
4000	79	78	1
5000	99	72	6
6000	119	67	1
7000	139	61	6
8000	159	56	2
9000	179	50	7
10000	199	45	2

At 8 per cent.

	\$	c.	m.
1	0	02	3
2	0	04	6
3	0	06	8
4	0	09	1
5	0	11	4
6	0	13	7
7	0	16	0
8	0	18	2
9	0	20	5
10	0	22	8
20	0	45	6
30	0	68	4
40	0	91	2
50	1	14	0
60	1	36	8
70	1	59	6
80	1	82	4
90	2	05	2
100	2	27	9
200	4	55	9
300	6	83	8
400	9	11	8
500	11	39	7
600	13	67	7
700	15	95	6
800	18	23	6
900	20	51	5
1000	22	79	5
2000	45	58	9
3000	68	38	4
4000	91	17	8
5000	113	97	3
6000	136	76	7
7000	159	56	2
8000	182	35	6
9000	205	15	1
10000	227	94	5

At 6 pe

	\$	c.	m.
1			
2			
3			
4			
5			
6			
7			
8			
9			
10			
20			
30			
40			
50			
60			
70			
80			
90			
100			
200			
300			
400			
500			
600			
700			
800			
900			
1000			
2000			
3000			
4000			
5000			
6000			
7000			
8000			
9000			
10000			

cent.

c. m.

At 6 per cent.			At 7 per cent.			At 8 per cent.				
\$	\$	c. m.	\$	\$	c. m.	\$	\$	c. m.		
02	3	1	001	7	1	002	0	1	002	3
04	6	2	003	5	2	004	0	2	004	6
06	8	3	005	2	3	006	0	3	006	9
09	1	4	006	9	4	008	1	4	009	2
11	4	5	008	6	5	010	1	5	011	5
13	7	6	010	4	6	012	1	6	013	8
16	0	7	012	1	7	014	1	7	016	1
18	2	8	013	8	8	016	1	8	018	4
20	5	9	015	5	9	018	1	9	020	7
22	8	10	017	3	10	020	1	10	023	0
45	6	20	034	5	20	040	3	20	046	0
68	4	30	051	8	30	060	4	30	069	0
91	2	40	069	0	40	080	5	40	092	1
114	0	50	086	3	50	100	7	50	115	1
136	8	60	103	6	60	120	8	60	138	1
159	6	70	120	8	70	140	1	70	161	1
182	4	80	138	1	80	161	1	80	184	1
205	2	90	155	3	90	181	2	90	207	1
227	9	100	172	6	100	201	4	100	230	1
455	9	200	345	2	200	402	7	200	460	3
683	8	300	517	8	300	604	1	300	690	4
911	8	400	690	4	400	805	5	400	920	5
139	7	500	863	0	500	1006	8	500	1150	7
367	7	600	1035	6	600	1208	2	600	1380	8
595	6	700	1208	2	700	1409	6	700	1611	0
823	6	800	1380	8	800	1611	0	800	1841	1
2051	5	900	1553	4	900	1812	3	900	2071	2
2279	5	1000	1726	0	1000	2013	7	1000	2301	4
4558	9	2000	3452	1	2000	4027	4	2000	4602	7
6838	4	3000	5178	1	3000	6041	1	3000	6904	1
9117	8	4000	6904	1	4000	8054	8	4000	9205	5
1397	3	5000	8630	1	5000	10068	5	5000	11506	8
3676	7	6000	10356	2	6000	12082	2	6000	13808	2
5956	2	7000	12082	2	7000	14095	9	7000	16109	6
8235	6	8000	13808	2	8000	16109	6	8000	18411	0
20515	1	9000	15534	2	9000	18123	3	9000	20712	3
22794	5	10000	17260	3	10000	20137	0	10000	23013	7

At 6 per cent.			At 7 per cent.			At 8 per cent.			At 6 pe	
\$	\$	c. m.	\$	\$	c. m.	\$	\$	c. m.	\$	\$
1	0	01 7	1	0	02 0	1	0	02 3	1	
2	0	03 5	2	0	04 1	2	0	01 6	2	
3	0	05 2	3	0	06 1	3	0	07 0	3	
4	0	07 0	4	0	08 1	4	0	09 3	4	
5	0	08 7	5	0	10 2	5	0	11 6	5	
6	0	10 5	6	0	12 2	6	0	13 9	6	
7	0	12 2	7	0	14 2	7	0	16 3	7	
8	0	13 9	8	0	16 3	8	0	18 6	8	
9	0	15 7	9	0	18 3	9	0	20 9	9	
10	0	17 4	10	0	20 3	10	0	23 2	10	
20	0	34 8	20	0	40 7	20	0	46 5	20	
30	0	52 3	30	0	61 0	30	0	69 7	30	
40	0	69 7	40	0	81 3	40	0	92 9	40	
50	0	87 1	50	1	01 6	50	1	16 2	50	
60	1	04 5	60	1	22 0	60	1	39 4	60	
70	1	22 0	70	1	42 3	70	1	62 6	70	
80	1	39 4	80	1	62 6	80	1	85 9	80	
90	1	56 8	90	1	83 0	90	2	09 1	90	
100	1	74 2	100	2	03 3	100	2	32 3	100	
200	3	48 5	200	4	06 6	200	4	64 7	200	
300	5	22 7	300	6	09 9	300	6	97 0	300	
400	6	97 0	400	8	13 2	400	9	29 3	400	
500	8	71 2	500	10	16 4	500	11	61 6	500	
600	10	45 5	600	12	19 7	600	13	94 0	600	
700	12	19 7	700	14	23 0	700	16	26 3	700	
800	13	94 0	800	16	26 3	800	18	58 6	800	
900	15	68 2	900	18	29 6	900	20	91 0	900	
1000	17	42 5	1000	20	32 9	1000	23	23 3	1000	
2000	34	84 9	2000	40	65 8	2000	46	46 6	2000	
3000	52	27 4	3000	60	98 6	3000	69	69 9	3000	
4000	69	69 9	4000	81	31 5	4000	92	93 2	4000	
5000	87	12 3	5000	101	64 4	5000	116	16 4	5000	
6000	104	54 8	6000	121	97 3	6000	139	39 7	6000	
7000	121	97 3	7000	142	30 1	7000	162	63 0	7000	
8000	139	39 7	8000	162	63 0	8000	185	86 3	8000	
9000	156	82 2	9000	182	95 9	9000	209	09 6	9000	
10000	174	24 7	10000	203	28 8	10000	232	32 9	10000	

cent.

c. m.

At 6 per cent.			At 7 per cent.			At 8 per cent.		
\$	\$	c. m.	\$	\$	c. m.	\$	\$	c. m.
02 3	1	001 8	1	002 1	1	002 3		
01 6	2	003 5	2	004 1	2	004 7		
07 0	3	005 3	3	006 2	3	007 0		
09 3	4	007 0	4	008 2	4	009 4		
11 6	5	008 8	5	010 3	5	011 7		
13 9	6	010 6	6	012 3	6	014 1		
16 3	7	012 3	7	014 4	7	016 4		
18 6	8	014 1	8	016 4	8	018 8		
20 9	9	015 8	9	018 5	9	021 1		
23 2	10	017 6	10	020 5	10	023 5		
46 5	20	035 2	20	041 0	20	046 9		
69 7	30	052 8	30	061 6	30	070 4		
92 9	40	070 4	40	082 1	40	098 8		
16 2	50	087 9	50	102 6	50	117 3		
39 4	60	105 5	60	123 1	60	140 7		
62 6	70	123 1	70	143 6	70	164 2		
85 9	80	140 7	80	164 2	80	187 6		
09 1	90	158 3	90	184 7	90	211 1		
32 3	100	175 9	100	205 2	100	234 5		
64 7	200	351 8	200	410 4	200	469 0		
97 0	300	527 7	300	615 6	300	703 6		
29 3	400	703 6	400	820 8	400	938 1		
61 6	500	879 5	500	1026 0	500	1172 6		
94 0	600	1055 3	600	1231 2	600	1407 1		
26 3	700	1231 2	700	1436 4	700	1641 6		
58 6	800	1407 1	800	1641 6	800	1876 2		
91 0	900	1583 0	900	1846 8	900	2110 7		
23 3	1000	1758 9	1000	2052 1	1000	2345 2		
46 6	2000	3517 8	2000	4104 1	2000	4690 4		
69 9	3000	5276 7	3000	6156 2	3000	7035 6		
92 2	4000	7035 6	4000	8208 2	4000	9380 8		
16 4	5000	8794 5	5000	10260 3	5000	11726 0		
39 7	6000	10553 4	6000	12312 3	6000	14071 2		
63 0	7000	12312 3	7000	14364 4	7000	16416 4		
86 3	8000	14071 2	8000	16416 4	8000	18761 6		
09 6	9000	15830 1	9000	18468 5	9000	21106 8		
32 9	10000	17589 0	10000	20520 5	10000	23452 1		

At 6 per cent.				At 7 per cent.				At 8 per cent.			
\$	\$	c.	m.	\$	\$	c.	m.	\$	\$	c.	m.
1	0	01	8	1	0	02	1	1	0	02	4
2	0	03	6	2	0	04	1	2	0	04	7
3	0	05	3	3	0	06	2	3	0	07	1
4	0	07	1	4	0	08	3	4	0	09	5
5	0	08	9	5	0	10	4	5	0	11	8
6	0	10	7	6	0	12	4	6	0	14	2
7	0	12	4	7	0	14	5	7	0	16	6
8	0	14	2	8	0	16	6	8	0	18	9
9	0	16	0	9	0	18	6	9	0	21	3
10	0	17	8	10	0	20	7	10	0	23	7
20	0	35	5	20	0	41	4	20	0	47	3
30	0	53	3	30	0	62	1	30	0	71	0
40	0	71	0	40	0	82	8	40	0	94	7
50	0	88	8	50	1	03	6	50	1	18	4
60	1	06	5	60	1	24	3	60	1	42	0
70	1	24	3	70	1	45	0	70	1	65	0
80	1	42	0	80	1	65	7	80	1	89	4
90	1	59	8	90	1	86	4	90	2	13	0
100	1	77	5	100	2	07	1	100	2	36	7
200	3	55	1	200	4	14	2	200	4	73	4
300	5	32	6	300	6	21	4	300	7	10	1
400	7	10	1	400	8	28	5	400	9	46	8
500	8	87	7	500	10	35	6	500	11	83	6
600	10	65	2	600	12	42	7	600	14	20	3
700	12	42	7	700	14	49	9	700	16	57	0
800	14	20	3	800	16	57	0	800	18	93	7
900	15	97	8	900	18	64	1	900	21	30	4
1000	17	75	3	1000	20	71	2	1000	23	67	1
2000	35	50	7	2000	41	42	5	2000	47	34	2
3000	53	26	0	3000	62	13	7	3000	71	01	4
4000	71	01	4	4000	82	84	9	4000	94	68	5
5000	88	76	7	5000	103	56	2	5000	118	35	6
6000	106	52	1	6000	124	27	4	6000	142	02	7
7000	124	27	4	7000	144	98	6	7000	165	69	9
8000	142	02	7	8000	165	69	9	8000	189	37	0
9000	159	78	1	9000	186	41	1	9000	213	04	1
10000	177	58	4	10000	207	12	3	10000	236	71	2

At 6 p

\$
1
2
3
4
5
6
7
8
9
10
20
30
40
50
60
70
80
90
100
200
300
400
500
600
700
800
900
1000
2000
3000
4000
5000
6000
7000
8000
9000
10000

ent.

c. m.
02 4
04 7
07 1
09 5
11 8
14 2
16 6
18 9
21 3
23 7
47 3
71 0
94 7
18 4
42 0
65 0
89 4
13 0
36 7
73 4
10 1
46 8
83 6
20 3
57 0
93 7
30 4
67 1
34 2
01 4
68 5
35 6
02 7
69 9
37 0
04 1
71 2

At 6 per cent.			At 7 per cent.			At 8 per cent.		
\$	\$	c. m.	\$	\$	c. m.	\$	\$	c. m.
1	001	8	1	002	1	1	002	4
2	003	6	2	004	2	2	004	8
3	005	4	3	006	3	3	007	2
4	007	2	4	008	4	4	009	6
5	009	0	5	010	5	5	011	9
6	010	8	6	012	5	6	014	3
7	012	5	7	014	6	7	016	7
8	014	3	8	016	7	8	019	1
9	016	1	9	018	8	9	021	5
10	017	9	10	020	9	10	023	9
20	035	8	20	041	8	20	047	8
30	053	8	30	062	7	30	071	7
40	071	7	40	083	6	40	095	6
50	089	6	50	104	5	50	119	5
60	107	5	60	125	4	60	143	3
70	125	4	70	146	3	70	167	2
80	143	3	80	167	2	80	191	1
90	161	3	90	188	1	90	215	0
100	179	2	100	209	0	100	238	9
200	358	4	200	418	1	200	477	8
300	537	5	300	627	1	300	716	7
400	716	7	400	836	2	400	955	6
500	895	9	500	1045	2	500	1194	5
600	1075	1	600	1254	2	600	1433	4
700	1254	2	700	1463	3	700	1672	3
800	1433	4	800	1672	3	800	1911	2
900	1612	6	900	1881	4	900	2150	1
1000	1791	8	1000	2090	4	1000	2389	0
2000	3583	6	2000	4180	8	2000	4778	1
3000	5375	3	3000	6271	2	3000	7167	1
4000	7167	1	4000	8361	6	4000	9556	2
5000	8958	9	5000	10452	1	5000	11945	2
6000	10750	7	6000	12542	5	6000	14334	2
7000	12542	5	7000	14632	9	7000	16723	3
8000	14334	2	8000	16723	3	8000	19112	3
9000	16126	0	9000	18813	7	9000	21501	4
10000	17917	8	10000	20904	1	10000	23890	4

At 6 per cent.				At 7 per cent.				At 8 per cent.			
\$	\$	c.	m.	\$	\$	c.	m.	\$	\$	c.	m.
1	0	01	8	1	0	02	1	1	0	02	4
2	0	03	6	2	0	04	2	2	0	04	8
3	0	05	4	3	0	06	3	3	0	07	2
4	0	07	2	4	0	08	4	4	0	09	6
5	0	09	0	5	0	10	5	5	0	12	1
6	0	10	8	6	0	12	7	6	0	14	5
7	0	12	7	7	0	14	8	7	0	16	9
8	0	14	5	8	0	16	9	8	0	19	3
9	0	16	3	9	0	19	0	9	0	21	7
10	0	18	1	10	0	21	1	10	0	24	1
20	0	36	2	20	0	42	2	20	0	48	2
30	0	54	2	30	0	63	3	30	0	72	3
40	0	72	3	40	0	84	4	40	0	96	4
50	0	90	4	50	1	05	5	50	1	20	5
60	1	08	5	60	1	26	6	60	1	44	7
70	1	26	6	70	1	47	7	70	1	68	8
80	1	44	7	80	1	68	8	80	1	92	9
90	1	62	7	90	1	89	9	90	2	17	0
100	1	80	8	100	2	11	0	100	2	41	1
200	3	61	6	200	4	21	9	200	4	82	2
300	5	42	5	300	6	32	9	300	7	23	3
400	7	23	3	400	8	43	8	400	9	64	4
500	9	04	1	500	10	54	8	500	12	05	5
600	10	84	9	600	12	65	8	600	14	46	6
700	12	65	8	700	14	76	7	700	16	87	7
800	14	46	6	800	16	87	7	800	19	28	8
900	16	27	4	900	18	98	6	900	21	69	9
1000	18	08	2	1000	21	09	6	1000	24	11	0
2000	36	16	4	2000	42	19	2	2000	48	21	9
3000	54	24	7	3000	63	28	8	3000	72	32	9
4000	72	32	9	4000	84	38	4	4000	96	43	8
5000	90	41	1	5000	105	47	9	5000	120	54	8
6000	108	49	3	6000	126	57	5	6000	144	65	8
7000	126	57	5	7000	147	67	1	7000	168	76	7
8000	144	65	8	8000	168	76	7	8000	192	87	7
9000	162	74	0	9000	189	86	3	9000	216	98	6
10000	180	82	2	10000	210	95	9	10000	241	09	6

\$	\$	c.	m.
1	0	02	4
2	0	04	8
3	0	07	2
4	0	09	6
5	0	12	1
6	0	14	5
7	0	16	9
8	0	19	3
9	0	21	7
10	0	24	1
20	0	48	2
30	0	72	3
40	0	96	4
50	1	20	5
60	1	44	7
70	1	68	8
80	1	92	9
90	2	17	0
100	2	41	1
200	4	82	2
300	7	23	3
400	9	64	4
500	12	05	5
600	14	46	6
700	16	87	7
800	19	28	8
900	21	69	9
1000	24	11	0
2000	48	21	9
3000	72	32	9
4000	96	43	8
5000	120	54	8
6000	144	65	8
7000	168	76	7
8000	192	87	7
9000	216	98	6
10000	241	09	6

YS.

nt.

m.

At 6 per cent.

At 7 per cent.

At 8 per cent.

	\$	\$	c.	m.	\$	\$	c.	m.	\$	\$	c.	m.
24	1	0	01	8	1	0	02	1	1	0	02	4
48	2	0	03	6	2	0	04	3	2	0	04	9
72	3	0	05	5	3	0	06	4	3	0	07	3
96	4	0	07	3	4	0	08	5	4	0	09	7
120	5	0	09	1	5	0	10	6	5	0	12	2
144	6	0	10	9	6	0	12	8	6	0	14	6
168	7	0	12	8	7	0	14	9	7	0	17	0
192	8	0	14	6	8	0	17	0	8	0	19	5
216	9	0	16	4	9	0	19	2	9	0	21	9
240	10	0	18	2	10	0	21	3	10	0	24	3
264	20	0	36	5	20	0	42	6	20	0	48	7
288	30	0	51	7	30	0	63	9	30	0	73	0
312	40	0	73	0	40	0	85	2	40	0	97	3
336	50	0	91	2	50	1	06	4	50	1	21	6
360	60	1	09	5	60	1	27	7	60	1	46	0
384	70	1	27	7	70	1	49	0	70	1	70	3
408	80	1	46	0	80	1	70	3	80	1	94	6
432	90	1	64	2	90	1	91	6	90	2	19	0
456	100	1	82	5	100	2	12	9	100	2	43	3
480	200	3	64	9	200	4	25	8	200	4	86	6
504	300	5	47	4	300	6	38	6	300	7	29	9
528	400	7	29	9	400	8	51	5	400	9	73	2
552	500	9	12	3	500	10	64	4	500	12	16	4
576	600	10	94	8	600	12	77	3	600	14	59	7
600	700	12	77	3	700	14	90	1	700	17	03	0
624	800	14	59	7	800	17	03	0	800	19	46	3
648	900	16	42	2	900	19	15	9	900	21	89	6
672	1000	18	24	7	1000	21	28	8	1000	24	32	9
696	2000	36	49	3	2000	42	57	5	2000	48	65	8
720	3000	54	74	0	3000	63	86	3	3000	72	98	6
744	4000	72	98	6	4000	85	15	1	4000	97	31	5
768	5000	91	23	3	5000	106	43	8	5000	121	64	4
792	6000	109	47	9	6000	127	72	6	6000	145	97	3
816	7000	127	72	6	7000	149	01	4	7000	170	30	1
840	8000	145	97	3	8000	170	30	1	8000	194	63	0
864	9000	164	21	9	9000	191	58	9	9000	218	95	9
888	10000	182	46	6	10000	212	87	7	10000	243	28	8

At 6 per cent.				At 7 per cent.				At 8 per cent.			
\$	\$	c.	m.	\$	\$	c.	m.	\$	\$	c.	m.
1	0	01	8	1	0	02	1	1	0	02	5
2	0	03	7	2	0	04	3	2	0	04	9
3	0	05	5	3	0	06	4	3	0	07	4
4	0	07	4	4	0	08	6	4	0	09	8
5	0	09	2	5	0	10	7	5	0	12	3
6	0	11	0	6	0	12	9	6	0	14	7
7	0	12	9	7	0	15	0	7	0	17	2
8	0	14	7	8	0	17	2	8	0	19	6
9	0	16	6	9	0	19	3	9	0	22	1
10	0	18	4	10	0	21	5	10	0	24	5
20	0	36	8	20	0	43	0	20	0	49	1
30	0	55	2	30	0	64	4	30	0	73	6
40	0	73	6	40	0	85	9	40	0	98	2
50	0	92	1	50	1	07	4	50	1	22	7
60	1	10	5	60	1	28	9	60	1	47	3
70	1	28	9	70	1	50	4	70	1	71	8
80	1	47	3	80	1	71	8	80	1	96	4
90	1	65	7	90	1	93	3	90	2	20	9
100	1	84	1	100	2	14	8	100	2	45	5
200	3	68	2	200	4	29	6	200	4	91	0
300	5	52	3	300	6	44	4	300	7	36	4
400	7	36	4	400	8	59	2	400	9	81	9
500	9	20	5	500	10	74	0	500	12	27	4
600	11	04	7	600	12	88	8	600	14	72	9
700	12	88	8	700	15	03	6	700	17	18	4
800	14	72	9	800	17	18	4	800	19	63	8
900	16	57	0	900	19	33	2	900	22	09	3
1000	18	41	1	1000	21	47	9	1000	24	54	6
2000	36	82	2	2000	42	95	9	2000	49	09	6
3000	55	23	3	3000	64	43	8	3000	73	64	4
4000	73	64	4	4000	85	91	8	4000	98	19	2
5000	92	05	5	5000	107	39	7	5000	122	74	0
6000	110	46	6	6000	128	87	7	6000	147	28	8
7000	128	87	7	7000	150	35	6	7000	171	83	6
8000	147	28	8	8000	171	83	6	8000	196	38	4
9000	165	69	9	9000	193	31	5	9000	220	93	2
10000	184	11	0	10000	214	79	5	10000	245	47	9

At 6 pe

\$	\$
1	
2	
3	
4	
5	
6	
7	
8	
9	
10	
20	
30	
40	
50	
60	
70	
80	
90	
100	
200	
300	
400	
500	
600	
700	
800	
900	
1000	
2000	
3000	
4000	
5000	
6000	1
7000	1
8000	1
9000	1
10000	1

cent.

At 6 per cent.			At 7 per cent.			At 8 per cent.		
\$	\$	c. m.	\$	\$	c. m.	\$	\$	c. m.
1	0	01 9	1	0	02 2	1	0	02 5
2	0	03 7	2	0	04 3	2	0	05 0
3	0	05 6	3	0	06 5	3	0	07 4
4	0	07 4	4	0	08 7	4	0	09 9
5	0	09 3	5	0	10 8	5	0	12 4
6	0	11 1	6	0	13 0	6	0	14 9
7	0	13 0	7	0	15 2	7	0	17 3
8	0	14 9	8	0	17 3	8	0	19 8
9	0	16 7	9	0	19 5	9	0	22 3
10	0	18 6	10	0	21 7	10	0	24 8
20	0	37 2	20	0	43 3	20	0	49 5
30	0	55 7	30	0	65 0	30	0	74 3
40	0	74 3	40	0	86 7	40	0	99 1
50	0	92 9	50	1	08 4	50	1	23 8
60	1	11 5	60	1	30 0	60	1	48 6
70	1	30 0	70	1	51 7	70	1	73 4
80	1	48 6	80	1	73 4	80	1	98 1
90	1	67 2	90	1	95 0	90	2	22 9
100	1	85 8	100	2	16 7	100	2	47 7
200	3	71 5	200	4	33 4	200	4	95 3
300	5	57 3	300	6	50 1	300	7	43 0
400	7	43 0	400	8	66 8	400	9	90 7
500	9	28 8	500	10	83 6	500	12	38 4
600	11	14 5	600	13	00 3	600	14	86 0
700	13	00 3	700	15	17 0	700	17	33 7
800	14	86 0	800	17	33 7	800	19	81 4
900	16	71 8	900	19	50 4	900	22	29 0
1000	18	57 5	1000	21	67 1	1000	24	76 7
2000	37	15 1	2000	43	34 2	2000	49	53 4
3000	55	72 6	3000	65	01 4	3000	74	30 1
4000	74	30 1	4000	86	68 5	4000	99	06 8
5000	92	87 7	5000	108	35 6	5000	123	83 6
6000	111	45 2	6000	130	02 7	6000	148	60 3
7000	130	02 7	7000	151	69 9	7000	173	37 0
8000	148	60 3	8000	173	37 0	8000	198	13 7
9000	167	17 8	9000	195	04 1	9000	222	90 4
10000	185	75 3	10000	216	71 2	10000	247	67 1

At 6 per cent.			At 7 per cent.			At 8 per cent.		
\$	\$	c. m.	\$	\$	c. m.	\$	\$	c. m.
1	00	19	1	00	22	1	00	25
2	00	37	2	00	44	2	00	50
3	00	56	3	00	66	3	00	75
4	00	75	4	00	87	4	00	100
5	00	94	5	01	09	5	01	125
6	01	12	6	01	31	6	01	150
7	01	31	7	01	53	7	01	175
8	01	50	8	01	75	8	02	200
9	01	69	9	01	97	9	02	225
10	01	87	10	02	19	10	02	250
20	03	75	20	04	37	20	05	500
30	05	62	30	06	56	30	07	750
40	07	50	40	08	75	40	09	1000
50	09	37	50	10	93	50	12	1250
60	11	24	60	13	12	60	14	1500
70	13	12	70	15	30	70	17	1750
80	14	99	80	17	48	80	19	2000
90	16	87	90	19	67	90	22	2250
100	18	74	100	21	86	100	24	2500
200	37	48	200	43	72	200	49	5000
300	56	22	300	65	59	300	74	7500
400	74	96	400	87	45	400	99	10000
500	93	70	500	109	32	500	124	12500
600	112	44	600	131	18	600	149	15000
700	131	18	700	153	04	700	174	17500
800	149	92	800	174	90	800	199	20000
900	168	66	900	196	76	900	224	22500
1000	187	40	1000	218	63	1000	249	25000
2000	374	79	2000	437	26	2000	499	50000
3000	562	19	3000	655	99	3000	749	75000
4000	749	59	4000	874	52	4000	999	100000
5000	937	0	5000	1093	25	5000	1249	125000
6000	1124	4	6000	1311	8	6000	1499	150000
7000	1311	8	7000	1530	4	7000	1749	175000
8000	1499	2	8000	1749	0	8000	1998	200000
9000	1686	6	9000	1967	7	9000	2248	225000
10000	1874	0	10000	2186	3	10000	2498	250000
20000	3747	9	20000	4372	6	20000	4997	500000
30000	5621	9	30000	6558	9	30000	7495	750000
40000	7495	9	40000	8745	2	40000	9994	1000000
50000	9369	9	50000	10931	5	50000	12493	1250000
60000	11243	8	60000	13117	8	60000	14991	1500000
70000	13117	8	70000	15304	1	70000	17490	1750000
80000	14991	8	80000	17490	4	80000	19989	2000000
90000	16865	8	90000	19676	7	90000	22487	2250000
100000	18739	7	100000	21863	0	100000	24986	2500000

\$	\$	c. m.
1	00	25
2	00	50
3	00	75
4	00	100
5	01	125
6	01	150
7	01	175
8	02	200
9	02	225
10	02	250
20	05	500
30	07	750
40	09	1000
50	12	1250
60	14	1500
70	17	1750
80	19	2000
90	22	2250
100	24	2500
200	49	5000
300	74	7500
400	99	10000
500	124	12500
600	149	15000
700	174	17500
800	199	20000
900	224	22500
1000	249	25000
2000	499	50000
3000	749	75000
4000	999	100000
5000	1249	125000
6000	1499	150000
7000	1749	175000
8000	1998	200000
9000	2248	225000
10000	2498	250000

cent.

c. m.	At 6 per cent.			At 7 per cent.			At 8 per cent.		
	\$	\$	c. m.	\$	\$	c. m.	\$	\$	c. m.
02 5	1	001	9	1	002	2	1	002	5
05 0	2	003	8	2	004	4	2	005	0
07 5	3	005	7	3	006	6	3	007	6
10 0	4	007	6	4	008	8	4	010	1
12 5	5	009	5	5	011	0	5	012	6
15 0	6	011	3	6	013	2	6	015	1
17 5	7	013	2	7	015	4	7	017	6
20 0	8	015	1	8	017	6	8	020	2
22 5	9	017	0	9	019	8	9	022	7
25 0	10	018	9	10	022	0	10	025	2
50 0	20	037	8	20	044	1	20	050	4
75 0	30	056	7	30	066	2	30	075	6
99 9	40	075	6	40	088	2	40	100	8
124 9	50	094	5	50	110	3	50	126	0
149 9	60	113	4	60	132	3	60	151	2
174 9	70	132	3	70	154	4	70	176	4
199 9	80	151	2	80	176	4	80	201	6
224 9	90	170	1	90	198	5	90	226	9
249 9	100	189	0	100	220	5	100	252	1
499 7	200	378	1	200	441	1	200	504	1
749 6	300	567	1	300	661	6	300	756	2
999 5	400	756	2	400	882	2	400	1008	2
249 3	500	945	2	500	1102	7	500	1260	3
499 2	600	1134	2	600	1323	3	600	1512	3
749 0	700	1323	3	700	1543	8	700	1764	4
998 9	800	1512	3	800	1764	4	800	2016	4
248 8	900	1701	4	900	1984	9	900	2268	5
498 6	1000	1890	4	1000	2205	5	1000	2520	5
997 3	2000	3780	8	2000	4411	0	2000	5041	1
495 9	3000	5671	2	3000	6616	4	3000	7561	6
994 5	4000	7561	6	4000	8821	9	4000	10082	2
493 2	5000	9452	1	5000	11027	4	5000	12602	7
991 8	6000	11342	5	6000	13232	9	6000	15123	3
490 4	7000	13232	9	7000	15438	4	7000	17643	8
989 0	8000	15123	3	8000	17643	8	8000	20164	4
487 7	9000	17013	7	9000	19849	3	9000	22684	9
986 3	10000	18904	1	10000	22054	8	10000	25205	5

At 6 per cent.			At 7 per cent.			At 8 per cent.		
\$	\$	c. m.	\$	\$	c. m.	\$	\$	c. m.
1	001	9	1	002	2	1	002	5
2	003	8	2	004	4	2	005	1
3	005	7	3	006	7	3	007	6
4	007	6	4	008	9	4	010	2
5	009	5	5	011	1	5	012	7
6	011	4	6	013	3	6	015	3
7	013	3	7	015	6	7	017	8
8	015	3	8	017	8	8	020	3
9	017	2	9	020	0	9	022	9
10	019	1	10	022	2	10	025	4
20	038	1	20	044	5	20	050	8
30	057	2	30	066	7	30	076	3
40	076	3	40	089	0	40	101	7
50	095	3	50	111	2	50	127	1
60	114	4	60	133	5	60	152	5
70	133	5	70	155	7	70	178	0
80	152	5	80	178	0	80	203	4
90	171	6	90	202	0	90	228	8
100	190	7	100	222	5	100	254	2
200	381	4	200	444	9	200	508	5
300	572	1	300	667	4	300	762	7
400	762	7	400	889	9	400	1017	0
500	953	4	500	1112	3	500	1271	2
600	1144	1	600	1334	8	600	1525	5
700	1334	8	700	1557	3	700	1779	7
800	1525	5	800	1779	7	800	2034	0
900	1716	2	900	2002	2	900	2288	2
1000	1906	8	1000	2224	7	1000	2542	5
2000	3813	7	2000	4449	3	2000	5084	9
3000	5720	5	3000	6674	0	3000	7627	4
4000	7627	4	4000	8898	6	4000	10169	9
5000	9534	2	5000	11123	3	5000	12712	3
6000	11441	1	6000	13347	9	6000	15254	8
7000	13347	9	7000	15572	6	7000	17797	3
8000	15254	8	8000	17797	3	8000	20339	7
9000	17161	6	9000	20021	9	9000	22882	2
10000	19068	5	10000	22246	6	10000	25424	7

At 6 pe

\$	\$	c. m.
1		
2		
3		
4		
5		
6		
7		
8		
9		
10		
20		
30		
40		
50		
60		
70		
80		
90		
100		
200		
300		
400		
500		
600		
700		
800		
900		
1000		
2000		
3000		
4000		
5000		
6000		
7000		
8000		
9000		
10000		

cent.	At 6 per cent.			At 7 per cent.			At 8 per cent.		
c. m.	\$	\$	c. m.	\$	\$	c. m.	\$	\$	c. m.
002 5	1	001	9	1	002	2	1	002	6
005 1	2	003	8	2	004	5	2	005	1
007 6	3	005	8	3	006	7	3	007	7
010 2	4	007	7	4	009	0	4	010	3
012 7	5	009	6	5	011	2	5	012	8
015 3	6	011	5	6	013	5	6	015	4
017 8	7	013	5	7	015	7	7	018	0
020 3	8	015	4	8	018	0	8	020	5
022 9	9	017	3	9	020	2	9	023	1
025 4	10	019	2	10	022	4	10	025	6
050 8	20	038	5	20	044	9	20	051	3
076 3	30	057	7	30	067	3	30	076	9
101 7	40	076	9	40	089	8	40	102	6
127 1	50	096	2	50	112	2	50	128	2
152 5	60	115	4	60	134	6	60	153	9
178 0	70	134	6	70	157	1	70	179	5
203 4	80	153	9	80	179	1	80	205	2
228 8	90	173	1	90	202	0	90	230	8
254 2	100	192	3	100	224	4	100	256	4
508 5	200	384	7	200	448	8	200	512	9
762 7	300	577	0	300	673	2	300	769	3
1017 0	400	769	3	400	897	5	400	1025	8
1271 2	500	961	6	500	1121	9	500	1282	2
1525 5	600	1154	0	600	1346	3	600	1538	6
1779 7	700	1346	3	700	1570	7	700	1795	1
2034 0	800	1538	6	800	1795	1	800	2051	5
2288 2	900	1731	0	900	2019	5	900	2307	9
2542 5	1000	1923	3	1000	2243	8	1000	2564	4
5084 9	2000	3846	6	2000	4487	7	2000	5128	8
7627 4	3000	5769	9	3000	6731	5	3000	7693	2
0169 9	4000	7693	2	4000	8975	3	4000	10257	5
2712 3	5000	9616	4	5000	11219	2	5000	12821	9
5254 8	6000	11539	7	6000	13463	0	6000	15386	3
7797 3	7000	13463	0	7000	15706	8	7000	17950	7
00839 7	8000	15386	3	8000	17950	7	8000	20515	1
2882 2	9000	17309	6	9000	20194	5	9000	23079	5
5424 7	10000	19232	9	10000	22438	4	10000	25643	8

At 6 per cent.				At 7 per cent.				At 8 per cent.			
\$	\$	c.	m.	\$	\$	c.	m.	\$	\$	c.	m.
1	0	01	9	1	0	02	3	1	0	02	6
2	0	03	9	2	0	04	5	2	0	05	2
3	0	05	8	3	0	06	8	3	0	07	8
4	0	07	8	4	0	09	1	4	0	10	3
5	0	09	7	5	0	11	3	5	0	12	9
6	0	11	6	6	0	13	6	6	0	15	5
7	0	13	6	7	0	15	8	7	0	18	1
8	0	15	5	8	0	18	1	8	0	20	7
9	0	17	5	9	0	20	4	9	0	23	3
10	0	19	4	10	0	22	6	10	0	25	9
20	0	38	8	20	0	45	3	20	0	51	7
30	0	58	2	30	0	67	9	30	0	77	6
40	0	77	6	40	0	90	5	40	1	03	5
50	0	97	0	50	1	13	2	50	1	29	3
60	1	16	4	60	1	35	8	60	1	55	2
70	1	35	8	70	1	58	4	70	1	81	0
80	1	55	2	80	1	81	0	80	2	06	9
90	1	74	6	90	2	03	7	90	2	32	8
100	1	94	0	100	2	26	3	100	2	58	6
200	3	87	9	200	4	52	6	200	5	17	3
300	5	81	9	300	6	78	9	300	7	75	9
400	7	75	9	400	9	05	2	400	10	34	5
500	9	69	9	500	11	31	5	500	12	93	2
600	11	63	8	600	13	57	8	600	15	51	8
700	13	57	8	700	15	84	1	700	18	10	4
800	15	51	8	800	18	10	4	800	20	69	0
900	17	45	8	900	20	36	7	900	23	27	7
1000	19	39	7	1000	22	63	0	1000	25	86	3
2000	38	79	5	2000	45	26	0	2000	51	72	6
3000	58	19	2	3000	67	89	0	3000	77	58	9
4000	77	58	9	4000	90	52	1	4000	103	45	2
5000	96	98	6	5000	113	15	1	5000	129	31	5
6000	116	38	4	6000	135	78	1	6000	155	17	8
7000	135	78	1	7000	158	41	1	7000	181	04	1
8000	155	17	8	8000	181	04	1	8000	206	90	4
9000	174	57	5	9000	203	67	1	9000	232	76	7
10000	193	97	3	10000	226	30	1	10000	258	63	0

At 6 p

\$
1
2
3
4
5
6
7
8
9
10
20
30
40
50
60
70
80
90
100
200
300
400
500
600
700
800
900
1000
2000
3000
4000
5000
6000
7000
8000
9000
10000

cent.		At 6 per cent.			At 7 per cent.			At 8 per cent.		
c.	m.	\$	\$	c. m.	\$	\$	c. m.	\$	\$	c. m.
02	6		1	002 0	1	002 3		1	002 6	
05	2		2	003 9	2	004 6		2	005 2	
07	8		3	005 9	3	006 8		3	007 8	
10	3		4	007 8	4	009 1		4	010 4	
12	9		5	009 8	5	011 4		5	013 0	
15	5		6	011 7	6	013 7		6	015 7	
18	1		7	013 7	7	016 0		7	018 3	
20	7		8	015 6	8	018 3		8	020 9	
23	3		9	017 6	9	020 5		9	023 5	
25	9		10	019 6	10	022 8		10	026 1	
51	7		20	039 1	20	045 6		20	052 2	
77	6		30	058 7	30	068 5		30	078 2	
103	5		40	078 2	40	091 3		40	104 3	
129	3		50	097 8	50	114 1		50	130 4	
155	2		60	117 4	60	136 9		60	156 5	
181	0		70	136 9	70	159 8		70	182 6	
206	9		80	156 5	80	182 6		80	208 7	
232	8		90	176 1	90	205 4		90	234 7	
258	6		100	195 6	100	228 2		100	260 8	
517	3		200	391 2	200	456 4		200	521 6	
775	9		300	586 8	300	684 7		300	782 5	
1034	5		400	782 5	400	912 9		400	1043 3	
293	2		500	978 1	500	1141 1		500	1304 1	
551	8		600	1173 7	600	1369 3		600	1564 9	
810	4		700	1369 3	700	1597 5		700	1825 8	
1069	0		800	1564 9	800	1825 8		800	2086 6	
327	7		900	1760 5	900	2054 0		900	2347 4	
586	3		1000	1956 2	1000	2282 2		1000	2608 2	
172	6		2000	3912 3	2000	4564 4		2000	5216 4	
758	9		3000	5868 5	3000	6846 6		3000	7824 7	
345	2		4000	7824 7	4000	9128 8		4000	10432 9	
931	5		5000	9780 8	5000	11411 0		5000	13041 1	
517	8		6000	11737 0	6000	13693 2		6000	15649 3	
104	1		7000	13693 2	7000	15975 3		7000	18257 5	
690	4		8000	15649 3	8000	18257 5		8000	20865 8	
276	7		9000	17605 5	9000	20539 7		9000	23474 0	
863	0		10000	19561 6	10000	22821 9		10000	26082 2	

At 6 per cent.			At 7 per cent.			At 8 per cent.		
\$	\$	c. m.	\$	\$	c. m.	\$	\$	c. m.
1	0	02 0	1	0	02 3	1	0	02 6
2	0	03 9	2	0	04 6	2	0	05 3
3	0	05 9	3	0	06 9	3	0	07 9
4	0	07 9	4	0	09 2	4	0	10 5
5	0	09 9	5	0	11 5	5	0	13 2
6	0	11 8	6	0	13 8	6	0	15 8
7	0	13 8	7	0	16 1	7	0	18 4
8	0	15 8	8	0	18 4	8	0	21 0
9	0	17 8	9	0	20 7	9	0	23 7
10	0	19 7	10	0	23 0	10	0	26 3
20	0	39 5	20	0	46 0	20	0	52 6
30	0	59 2	30	0	69 0	30	0	78 9
40	0	78 9	40	0	92 1	40	0	105 2
50	0	98 6	50	1	115 1	50	0	131 5
60	1	18 4	60	1	138 1	60	0	157 8
70	1	38 1	70	1	161 1	70	0	184 1
80	1	57 8	80	1	184 1	80	0	210 4
90	1	77 5	90	2	207 1	90	0	236 7
100	1	97 3	100	2	230 1	100	0	263 0
200	3	94 5	200	4	60 3	200	5	26 0
300	5	91 8	300	6	90 4	300	7	89 0
400	7	89 0	400	9	20 5	400	10	52 1
500	9	86 3	500	11	50 7	500	13	15 1
600	11	83 6	600	13	80 8	600	15	78 1
700	13	80 8	700	16	11 0	700	18	41 1
800	15	78 1	800	18	41 1	800	21	04 1
900	17	75 3	900	20	71 2	900	23	67 1
1000	19	72 6	1000	23	01 4	1000	26	30 1
2000	39	45 2	2000	46	02 7	2000	52	60 3
3000	59	17 8	3000	69	04 1	3000	78	90 4
4000	78	90 4	4000	92	05 5	4000	105	20 5
5000	98	63 0	5000	115	06 8	5000	131	50 7
6000	118	35 6	6000	138	08 2	6000	157	80 8
7000	138	08 2	7000	161	09 6	7000	184	11 0
8000	157	80 8	8000	184	11 0	8000	210	41 1
9000	177	53 4	9000	207	12 3	9000	236	71 2
10000	197	26 0	10000	230	13 7	10000	263	01 4

At 6 per

\$	\$
1	1
2	2
3	3
4	4
5	5
6	6
7	7
8	8
9	9
10	10
20	20
30	30
40	40
50	50
60	60
70	70
80	80
90	90
100	100
200	200
300	300
400	400
500	500
600	600
700	700
800	800
900	900
1000	1000
2000	2000
3000	3000
4000	4000
5000	5000
6000	6000
7000	7000
8000	8000
9000	9000
10000	10000

cent.

At 6 per cent.

At 7 per cent.

At 8 per cent.

c. m.

		At 6 per cent.			At 7 per cent.			At 8 per cent.		
c.	m.	\$	\$	c. m.	\$	\$	c. m.	\$	\$	c. m.
02	6	1	00	2 0	1	00	2 3	1	00	2 7
05	3	2	00	4 0	2	00	4 6	2	00	5 3
07	9	3	00	6 0	3	00	7 0	3	00	8 0
10	5	4	00	8 0	4	00	9 3	4	00	10 6
13	2	5	00	9 9	5	00	11 6	5	00	13 3
15	8	6	01	1 9	6	01	13 9	6	01	15 9
18	4	7	01	3 9	7	01	16 2	7	01	18 6
21	0	8	01	5 9	8	01	18 6	8	01	21 2
23	7	9	01	7 9	9	02	20 9	9	02	23 9
26	3	10	01	9 9	10	02	23 2	10	02	26 5
52	6	20	03	9 8	20	04	6 4	20	05	3 0
78	9	30	05	9 7	30	06	9 6	30	07	9 6
05	2	40	07	9 6	40	09	2 8	40	10	6 1
31	5	50	09	9 5	50	11	6 0	50	13	2 6
57	8	60	11	9 3	60	13	9 2	60	15	9 1
84	1	70	13	9 2	70	16	2 4	70	18	5 6
10	4	80	15	9 1	80	18	5 6	80	21	2 2
36	7	90	17	9 0	90	20	8 8	90	23	8 7
63	0	100	19	8 9	100	23	2 1	100	26	5 2
26	0	200	39	7 8	200	46	4 1	200	53	0 4
89	0	300	59	6 7	300	69	6 2	300	79	5 6
52	1	400	79	5 6	400	92	8 2	400	106	0 8
15	1	500	99	4 5	500	116	0 3	500	132	6 0
78	1	600	119	3 4	600	139	2 3	600	159	1 2
41	1	700	139	2 3	700	162	4 4	700	185	6 4
04	1	800	159	1 2	800	185	6 4	800	212	1 6
67	1	900	179	0 1	900	208	8 5	900	238	6 8
30	1	1000	198	9 0	1000	232	0 5	1000	265	2 1
60	3	2000	397	8 1	2000	464	1 1	2000	530	4 1
90	4	3000	596	7 1	3000	696	1 6	3000	795	6 2
20	5	4000	795	6 2	4000	928	2 2	4000	1060	8 2
50	7	5000	994	5 2	5000	1160	2 7	5000	1326	0 3
80	8	6000	1193	4 2	6000	1392	3 3	6000	1591	2 2
11	0	7000	1392	3 3	7000	1624	3 8	7000	1856	4 4
41	1	8000	1591	2 3	8000	1856	4 4	8000	2121	6 4
71	2	9000	1790	1 4	9000	2088	4 9	9000	2386	8 5
01	4	10000	1989	0 4	10000	2320	5 5	10000	2652	0 5

At 6 per cent.				At 7 per cent.				At 8 per cent.			
\$	\$	c.	m.	\$	\$	c.	m.	\$	\$	c.	m.
1	00	2	0	1	00	2	3	1	00	2	7
2	00	4	0	2	00	4	7	2	00	5	3
3	00	6	0	3	00	7	0	3	00	8	0
4	00	8	0	4	00	9	4	4	01	0	7
5	01	0	0	5	01	1	7	5	01	3	4
6	01	2	0	6	01	4	0	6	01	6	0
7	01	4	0	7	01	6	4	7	01	8	7
8	01	6	0	8	01	8	7	8	02	1	4
9	01	8	0	9	02	1	1	9	02	4	1
10	02	0	1	10	02	3	4	10	02	6	7
20	04	0	1	20	04	6	8	20	05	3	5
30	06	0	2	30	07	0	2	30	08	0	2
40	08	0	2	40	09	3	6	40	10	7	0
50	10	0	3	50	11	7	0	50	13	7	7
60	12	0	3	60	14	0	4	60	16	4	4
70	14	0	4	70	16	3	8	70	18	7	2
80	16	0	4	80	18	7	2	80	21	3	9
90	18	0	5	90	21	0	6	90	24	0	7
100	20	0	5	100	23	4	0	100	26	7	4
200	40	1	1	200	46	7	9	200	53	4	8
300	60	1	6	300	70	1	9	300	80	2	2
400	80	2	2	400	93	5	9	400	107	0	6
500	100	2	7	500	116	9	9	500	133	7	0
600	120	3	3	600	140	3	8	600	160	4	4
700	140	3	8	700	163	7	8	700	187	2	8
800	160	4	4	800	187	1	8	800	213	9	2
900	180	4	9	900	210	5	8	900	240	6	6
1000	200	5	5	1000	234	0	7	1000	267	4	0
2000	401	1	0	2000	467	9	5	2000	534	7	9
3000	601	6	4	3000	701	9	2	3000	802	1	9
4000	802	2	9	4000	935	9	9	4000	1069	5	9
5000	1002	7	4	5000	1169	9	6	5000	1337	0	9
6000	1203	3	9	6000	1403	8	4	6000	1604	4	8
7000	1403	8	4	7000	1637	8	1	7000	1871	8	8
8000	1604	4	8	8000	1871	8	8	8000	2139	2	8
9000	1804	9	3	9000	2105	8	5	9000	2406	6	6
10000	2005	5	8	10000	2359	7	3	10000	2674	0	0
20000	4011	0	6	20000	4679	5	6	20000	5347	9	9
30000	6016	4	2	30000	7019	2	2	30000	8021	9	9
40000	8021	9	8	40000	9358	9	8	40000	10695	9	9
50000	10027	4	4	50000	11698	6	6	50000	13369	9	9
60000	12032	9	0	60000	14038	4	4	60000	16043	8	8
70000	14038	4	4	70000	16378	1	8	70000	18717	8	8
80000	16043	8	8	80000	18717	8	8	80000	21391	8	8
90000	18049	3	3	90000	21057	5	5	90000	24065	8	8
100000	20054	8	8	100000	23397	3	3	100000	26739	7	7

At 6 per	
\$	\$
1	
2	
3	
4	
5	
6	
7	
8	
9	
10	
20	
30	
40	
50	
60	
70	
80	
90	
100	
200	
300	
400	
500	10
600	11
700	14
800	17
900	19
1000	22
2000	44
3000	66
4000	88
5000	110
6000	132
7000	154
8000	176
9000	198
10000	220

cent.

At 6 per cent.

At 7 per cent.

At 8 per cent.

c. m.	At 6 per cent.			At 7 per cent.			At 8 per cent.		
	\$	\$	c. m.	\$	\$	c. m.	\$	\$	c. m.
02 7	1	002	0	1	002	4	1	002	7
05 3	2	004	0	2	004	7	2	005	4
08 0	3	006	1	3	007	1	3	008	1
10 7	4	008	1	4	009	4	4	010	8
13 4	5	010	1	5	011	8	5	013	5
16 0	6	012	1	6	014	2	6	016	2
18 7	7	014	2	7	016	5	7	018	9
21 4	8	016	2	8	018	9	8	021	6
24 1	9	018	2	9	021	2	9	024	3
26 7	10	020	2	10	023	6	10	027	0
53 5	20	040	4	20	047	2	20	053	9
80 2	30	060	7	30	070	8	30	080	9
07 0	40	080	9	40	094	4	40	107	8
33 7	50	101	1	50	117	9	50	134	8
60 4	60	121	3	60	141	5	60	161	8
87 2	70	141	5	70	165	1	70	188	7
13 9	80	161	8	80	188	7	80	215	7
40 7	90	182	0	90	212	3	90	242	6
67 4	100	202	2	100	235	9	100	269	6
34 8	200	404	4	200	471	8	200	539	2
02 2	300	606	6	300	707	7	300	808	8
69 6	400	808	8	400	943	6	400	1078	4
37 0	500	1011	0	500	1179	5	500	1347	9
04 4	600	1213	2	600	1415	3	600	1617	5
71 8	700	1415	3	700	1651	2	700	1887	1
39 2	800	1617	5	800	1887	1	800	2156	7
06 6	900	1819	7	900	2123	0	900	2426	3
74 0	1000	2021	9	1000	2358	9	1000	2695	9
47 9	2000	4043	8	2000	4717	8	2000	5391	8
21 9	3000	6065	8	3000	7076	7	3000	8087	7
95 9	4000	8087	7	4000	9435	6	4000	10783	6
69 9	5000	10109	6	5000	11794	5	5000	13479	5
43 8	6000	12131	5	6000	14153	4	6000	16175	3
17 8	7000	14153	4	7000	16512	3	7000	18871	2
91 8	8000	16175	3	8000	18871	2	8000	21567	1
65 8	9000	18197	3	9000	21230	1	9000	24263	0
39 7	10000	20219	2	10000	23589	0	10000	26958	9

At 6 per cent.				At 7 per cent.				At 8 per cent.			
\$	\$	c.	m.	\$	\$	c.	m.	\$	\$	c.	m.
1	0	02	0	1	0	02	4	1	0	02	7
2	0	04	1	2	0	04	8	2	0	05	4
3	0	06	1	3	0	07	1	3	0	08	2
4	0	08	2	4	0	09	5	4	0	10	9
5	0	10	2	5	0	11	9	5	0	13	6
6	0	12	2	6	0	14	3	6	0	16	3
7	0	14	3	7	0	16	6	7	0	19	0
8	0	16	3	8	0	19	0	8	0	21	7
9	0	18	3	9	0	21	4	9	0	24	5
10	0	20	4	10	0	23	8	10	0	27	2
20	0	40	8	20	0	47	6	20	0	54	4
30	0	61	2	30	0	71	3	30	0	81	5
40	0	81	5	40	0	95	1	40	1	08	7
50	1	01	9	50	1	18	9	50	1	35	9
60	1	22	3	60	1	42	7	60	1	63	1
70	1	42	7	70	1	66	5	70	1	90	2
80	1	63	1	80	1	90	2	80	2	17	4
90	1	83	5	90	2	14	0	90	2	44	6
100	2	03	8	100	2	37	8	100	2	71	8
200	4	07	7	200	4	75	6	200	5	43	6
300	6	11	5	300	7	13	4	300	8	15	3
400	8	15	3	400	9	51	2	400	10	87	1
500	10	19	2	500	11	89	0	500	13	58	9
600	12	23	0	600	14	26	8	600	16	30	7
700	14	26	8	700	16	64	7	700	19	02	5
800	16	30	7	800	19	02	5	800	21	74	2
900	18	34	5	900	21	40	3	900	24	46	0
1000	20	38	4	1000	23	78	1	1000	27	17	8
2000	40	76	7	2000	47	56	2	2000	54	35	6
3000	61	15	1	3000	71	34	2	3000	81	53	4
4000	81	53	4	4000	95	12	3	4000	108	71	2
5000	101	91	8	5000	118	90	4	5000	135	89	0
6000	122	30	1	6000	142	68	5	6000	163	06	8
7000	142	68	5	7000	166	46	6	7000	190	24	7
8000	163	06	8	8000	190	24	7	8000	217	42	5
9000	183	45	2	9000	214	02	7	9000	244	60	3
10000	203	83	6	10000	237	80	8	10000	271	78	1

At 6 per

\$	\$
1	0
2	0
3	0
4	0
5	0
6	0
7	0
8	0
9	0
10	0
20	0
30	0
40	0
50	1
60	1
70	1
80	1
90	1
100	2
200	4
300	6
400	8
500	10
600	12
700	14
800	16
900	18
1000	20

cent.

At 6 per cent.

At 7 per cent.

At 8 per cent.

		At 6 per cent.			At 7 per cent.			At 8 per cent.		
c.	m.	\$	\$	c. m.	\$	\$	c. m.	\$	\$	c. m.
02	7	1	0	52 1	1	0	02 4	1	0	02 7
05	4	2	0	04 1	2	0	04 8	2	0	05 5
08	2	3	0	06 2	3	0	07 2	3	0	08 2
10	9	4	0	08 2	4	0	09 6	4	0	11 0
13	6	5	0	10 3	5	0	12 0	5	0	13 7
16	3	6	0	12 3	6	0	14 4	6	0	16 4
19	0	7	0	14 4	7	0	16 8	7	0	19 2
21	7	8	0	16 4	8	0	19 2	8	0	21 9
24	5	9	0	18 5	9	0	21 6	9	0	24 7
27	2	10	0	20 5	10	0	24 0	10	0	27 4
54	4	20	0	41 1	20	0	47 9	20	0	54 8
81	5	30	0	61 6	30	0	71 9	30	0	82 2
108	7	40	0	82 2	40	0	95 9	40	0	109 6
135	9	50	1	02 7	50	1	19 9	50	1	37 0
163	1	60	1	23 3	60	1	43 8	60	1	64 4
190	2	70	1	43 8	70	1	67 8	70	1	91 8
217	4	80	1	64 4	80	1	91 8	80	1	19 2
244	6	90	1	84 9	90	2	15 8	90	2	46 6
271	8	100	2	05 5	100	2	39 7	100	2	74 0
543	6	200	4	11 0	200	4	79 5	200	5	47 9
815	3	300	6	16 4	300	7	19 2	300	8	21 9
1087	1	400	8	21 9	400	9	58 9	400	10	95 9
1358	9	500	10	27 4	500	11	98 6	500	13	69 9
1630	7	600	12	32 9	600	14	38 4	600	16	43 8
1902	5	700	14	38 4	700	16	78 1	700	19	17 8
2174	2	800	16	43 8	800	19	17 8	800	21	91 8
2446	0	900	18	49 3	900	21	57 5	900	24	65 8
2717	8	1000	20	54 8	1000	23	97 3	1000	27	39 7
5435	6	2000	41	09 6	2000	47	94 5	2000	54	79 5
8153	4	3000	61	64 4	3000	71	91 8	3000	82	19 2
10871	2	4000	82	19 2	4000	95	89 0	4000	109	58 9
13589	0	5000	102	74 0	5000	119	86 3	5000	136	98 6
16308	8	6000	123	28 8	6000	143	83 6	6000	164	38 4
19024	7	7000	143	83 6	7000	167	80 8	7000	191	78 1
21742	5	8000	164	38 4	8000	191	78 1	8000	219	17 8
24460	3	9000	184	93 2	9000	215	75 3	9000	246	57 5
27178	1	10000	205	47 9	10000	239	72 6	10000	273	97 3

At 6 per cent.			At 7 per cent.			At 8 per cent.		
\$	\$	c. m.	\$	\$	c. m.	\$	\$	c. m.
1	00	2 1	1	00	2 4	1	00	2 8
2	00	4 1	2	00	4 8	2	00	5 5
3	00	6 2	3	00	7 2	3	00	8 3
4	00	8 3	4	00	9 7	4	00	11 0
5	01	0 4	5	01	2 1	5	01	3 8
6	01	2 4	6	01	4 5	6	01	6 6
7	01	4 5	7	01	6 9	7	01	9 3
8	01	6 6	8	01	9 3	8	02	2 1
9	01	8 6	9	02	1 7	9	02	4 9
10	02	0 7	10	02	4 2	10	02	7 6
20	04	1 4	20	04	8 3	20	05	5 2
30	06	2 1	30	07	2 5	30	08	2 8
40	08	2 8	40	09	6 7	40	11	0 5
50	10	3 6	50	12	0 8	50	13	8 1
60	12	4 3	60	14	5 0	60	16	5 7
70	14	5 0	70	16	9 2	70	19	3 3
80	16	5 7	80	19	3 3	80	22	0 9
90	18	6 4	90	21	7 5	90	24	8 5
100	20	7 1	100	24	1 6	100	27	6 2
200	41	4 2	200	48	3 3	200	55	2 3
300	62	1 4	300	72	4 9	300	82	8 5
400	82	8 5	400	96	6 6	400	110	4 7
500	103	5 6	500	120	8 2	500	138	0 8
600	124	2 7	600	144	9 9	600	165	7 0
700	144	9 9	700	169	1 5	700	193	3 2
800	165	7 0	800	193	3 2	800	220	9 3
900	186	4 1	900	217	4 8	900	248	5 5
1000	207	1 2	1000	241	6 4	1000	276	1 6
2000	414	2 5	2000	483	2 9	2000	552	3 3
3000	621	3 7	3000	724	4 3	3000	828	4 9
4000	828	4 9	4000	966	5 8	4000	1104	6 6
5000	1035	6 2	5000	1208	2 2	5000	1380	8 2
6000	1242	7 4	6000	1449	6 6	6000	1657	0 9
7000	1449	8 6	7000	1691	1 1	7000	1933	3 5
8000	1657	9 9	8000	1933	1 5	8000	2209	3 2
9000	1864	1 1	9000	2174	7 9	9000	2485	5 8
10000	2071	2 3	10000	2416	4 4	10000	2761	6 6

At 6 per

\$	\$
1	0
2	0
3	0
4	0
5	0
6	0
7	0
8	0
9	0
10	0
20	0
30	0
40	0
50	1
60	1
70	1
80	1
90	1
100	2
200	4
300	6
400	8
500	10
600	12
700	14
800	16
900	18
1000	20
2000	40
3000	60
4000	80
5000	100
6000	120
7000	140
8000	160
9000	180
10000	200

cent.

c. m.
 0 62 8
 0 05 5
 0 08 3
 0 11 0
 0 13 8
 0 16 6
 0 19 3
 0 22 1
 0 24 9
 0 27 6
 0 55 2
 0 82 8
 1 10 5
 1 38 1
 1 65 7
 1 93 3
 2 20 9
 2 48 5
 2 76 2
 5 52 3
 8 28 5
 11 04 7
 13 80 8
 16 57 0
 19 33 2
 22 09 3
 24 85 5
 27 61 6
 55 23 3
 22 84 9
 0 46 6
 8 08 2
 5 69 9
 3 31 5
 0 93 2
 8 54 8
 6 16 4

At 6 per cent.

\$	\$	c.	m.
1	0 02	1	
2	0 04	2	
3	0 06	3	
4	0 08	4	
5	0 10	4	
6	0 12	5	
7	0 14	6	
8	0 16	7	
9	0 18	8	
10	0 20	9	
20	0 41	8	
30	0 62	6	
40	0 83	6	
50	1 04	4	
60	1 25	3	
70	1 46	1	
80	1 67	0	
90	1 87	9	
100	2 08	8	
200	4 17	5	
300	6 26	3	
400	8 35	1	
500	10 43	8	
600	12 52	6	
700	14 61	4	
800	16 70	1	
900	18 78	9	
1000	20 87	7	
2000	41 75	3	
3000	62 63	0	
4000	83 50	7	
5000	104 38	4	
6000	125 26	0	
7000	146 13	7	
8000	167 01	4	
9000	187 89	0	
10000	208 76	7	

At 7 per cent.

\$	\$	c.	m.
1	0 02	4	
2	0 04	9	
3	0 07	3	
4	0 09	7	
5	0 12	2	
6	0 14	6	
7	0 17	0	
8	0 19	5	
9	0 21	9	
10	0 24	4	
20	0 48	7	
30	0 73	1	
40	0 97	4	
50	1 21	8	
60	1 46	1	
70	1 70	5	
80	1 94	8	
90	2 19	2	
100	2 43	6	
200	4 87	1	
300	7 30	7	
400	9 74	2	
500	12 17	8	
600	14 61	4	
700	17 04	9	
800	19 48	5	
900	21 92	1	
1000	24 35	6	
2000	48 71	2	
3000	73 06	8	
4000	97 42	5	
5000	121 78	1	
6000	146 13	7	
7000	170 49	3	
8000	194 84	9	
9000	219 20	5	
10000	243 56	2	

At 8 per cent.

\$	\$	c.	m.
1	0 02	8	
2	0 05	6	
3	0 08	4	
4	0 11	1	
5	0 13	9	
6	0 16	7	
7	0 19	5	
8	0 22	3	
9	0 25	1	
10	0 27	8	
20	0 55	7	
30	0 83	5	
40	1 11	3	
50	1 39	2	
60	1 67	0	
70	1 94	8	
80	2 22	7	
90	2 50	5	
100	2 78	4	
200	5 56	7	
300	8 35	1	
400	11 13	4	
500	13 91	8	
600	16 70	1	
700	19 48	5	
800	22 26	8	
900	25 05	2	
1000	27 83	6	
2000	55 67	1	
3000	83 50	7	
4000	111 34	2	
5000	139 17	8	
6000	167 01	4	
7000	194 84	9	
8000	222 68	5	
9000	250 52	1	
10000	278 35	6	

At 6 per cent.			At 7 per cent.			At 8 per cent.		
\$	\$	c. m.	\$	\$	c. m.	\$	\$	c. m.
1	00	2 1	1	00	2 5	1	00	2 8
2	00	4 2	2	00	4 9	2	00	5 6
3	00	6 3	3	00	7 4	3	00	8 4
4	00	8 4	4	00	9 8	4	00	11 2
5	01	0 5	5	01	2 3	5	01	4 0
6	01	2 6	6	01	4 7	6	01	6 8
7	01	4 7	7	01	7 2	7	01	9 6
8	01	6 8	8	01	9 6	8	02	2 4
9	01	8 9	9	02	2 1	9	02	5 2
10	02	1 0	10	02	4 5	10	02	8 1
20	04	2 1	20	04	9 1	20	05	6 1
30	06	3 1	30	07	3 6	30	08	4 2
40	08	4 2	40	09	8 2	40	11	2 2
50	10	5 2	50	12	2 7	50	14	0 3
60	12	6 2	60	14	7 3	60	16	8 3
70	14	7 3	70	17	1 8	70	19	6 4
80	16	8 3	80	19	6 4	80	22	4 4
90	18	9 4	90	22	1 0	90	25	2 5
100	21	0 4	100	24	5 5	100	28	0 5
200	42	0 8	200	49	1 0	200	56	1 1
300	63	1 2	300	73	6 4	300	84	1 6
400	84	1 6	400	98	1 9	400	112	2 2
500	105	2 1	500	122	7 4	500	140	2 7
600	126	2 5	600	147	2 9	600	168	3 3
700	147	2 9	700	171	8 4	700	196	3 8
800	168	3 3	800	196	8 8	800	224	4 4
900	189	3 7	900	221	9 3	900	252	4 9
1000	210	4 1	1000	245	8 8	1000	280	5 5
2000	420	8 2	2000	490	9 6	2000	561	1 0
3000	631	2 3	3000	736	4 4	3000	841	1 6
4000	841	6 4	4000	981	9 2	4000	1122	2 2
5000	1052	0 5	5000	1227	4 0	5000	1402	7 4
6000	1262	4 7	6000	1472	8 8	6000	1683	3 3
7000	1472	8 8	7000	1718	4 6	7000	1963	8 4
8000	1683	3 9	8000	1963	8 6	8000	2244	4 4
9000	1893	7 0	9000	2209	3 2	9000	2524	9 3
10000	2104	1 1	10000	2454	7 9	10000	2805	5 5

At 6 per	
\$	\$
1	0
2	0
3	0
4	0
5	0
6	0
7	0
8	0
9	0
10	0
20	0
30	0
40	0
50	0
60	0
70	0
80	0
90	0
100	0
200	0
300	0
400	0
500	1
600	1
700	1
800	1
900	1
1000	2
2000	4
3000	6
4000	8
5000	10
6000	12
7000	14
8000	16
9000	18
10000	20

er cent.

At 6 per cent.

At 7 per cent.

At 8 per cent.

			At 6 per cent.			At 7 per cent.			At 8 per cent.		
	c.	m.	\$	\$	c. m.	\$	\$	c. m.	\$	\$	c. m.
00	2	8	1	0	02 1	1	0	02 5	1	0	02 8
00	5	6	2	0	04 2	2	0	04 9	2	0	05 7
00	8	4	3	0	06 4	3	0	07 4	3	0	08 5
01	1	2	4	0	08 5	4	0	09 9	4	0	11 3
01	4	0	5	0	10 6	5	0	12 4	5	0	14 1
01	6	8	6	0	12 7	6	0	14 8	6	0	17 0
01	9	6	7	0	14 8	7	0	17 3	7	0	19 8
02	2	4	8	0	17 0	8	0	19 8	8	0	22 6
02	5	2	9	0	19 1	9	0	22 3	9	0	25 4
02	8	1	10	0	21 2	10	0	24 7	10	0	28 3
05	6	1	20	0	42 4	20	0	49 5	20	0	56 5
08	4	2	30	0	63 6	30	0	74 2	30	0	84 8
11	2	2	40	0	84 8	40	0	99 0	40	0	113 1
14	0	3	50	0	106 0	50	0	123 7	50	0	141 4
16	8	3	60	0	127 2	60	0	148 4	60	0	169 6
19	6	4	70	0	148 4	70	0	173 2	70	0	197 9
22	4	4	80	0	169 6	80	0	197 9	80	0	226 2
25	2	5	90	0	190 8	90	0	222 7	90	0	254 5
28	0	5	100	0	212 1	100	0	247 4	100	0	282 7
56	1	1	200	0	424 1	200	0	494 8	200	0	565 5
84	1	6	300	0	636 2	300	0	742 2	300	0	848 2
112	2	2	400	0	848 2	400	0	989 6	400	0	1131 0
140	2	7	500	0	1060 3	500	0	1237 0	500	0	1413 7
168	3	3	600	0	1272 3	600	0	1484 4	600	0	1696 4
196	3	8	700	0	1484 4	700	0	1731 8	700	0	1979 2
224	4	4	800	0	1696 4	800	0	1979 2	800	0	2261 9
252	4	9	900	0	1908 5	900	0	2226 6	900	0	2544 7
280	5	5	1000	0	2120 5	1000	0	2474 0	1000	0	2827 4
561	1	0	2000	0	4241 1	2000	0	4947 0	2000	0	5654 8
841	6	4	3000	0	6361 6	3000	0	7421 9	3000	0	8482 2
1122	2	9	4000	0	8482 2	4000	0	9895 9	4000	0	11309 6
1402	7	4	5000	0	10602 7	5000	0	12369 9	5000	0	14137 0
1683	3	9	6000	0	12723 3	6000	0	14843 8	6000	0	16964 4
1963	8	4	7000	0	14843 8	7000	0	17317 8	7000	0	19791 8
2244	4	8	8000	0	16964 4	8000	0	19791 8	8000	0	22619 2
2524	9	3	9000	0	19084 9	9000	0	22265 8	9000	0	25446 6
2805	5	8	10000	0	21205 5	10000	0	24739 7	10000	0	28274 0

At 6 per cent.

\$	\$	c.	m.
1	0	02	1
2	0	04	3
3	0	06	4
4	0	08	5
5	0	10	7
6	0	12	8
7	0	15	0
8	0	17	1
9	0	19	2
10	0	21	4
20	0	42	7
30	0	64	1
40	0	85	5
50	1	06	8
60	1	28	2
70	1	49	6
80	1	70	1
90	1	92	3
100	2	13	7
200	4	27	4
300	6	41	1
400	8	54	8
500	10	68	5
600	12	82	2
700	14	95	9
800	17	09	6
900	19	23	3
1000	21	37	0
2000	42	74	0
3000	64	11	0
4000	85	47	9
5000	106	84	9
6000	128	21	9
7000	149	58	9
8000	170	95	9
9000	192	32	9
10000	213	69	9

At 7 per cent.

\$	\$	c.	m.
1	0	02	5
2	0	05	0
3	0	07	5
4	0	10	0
5	0	12	5
6	0	15	0
7	0	17	5
8	0	19	9
9	0	22	4
10	0	24	9
20	0	49	9
30	0	74	8
40	0	99	7
50	1	24	7
60	1	49	6
70	1	74	5
80	1	99	5
90	2	24	4
100	2	49	3
200	4	98	6
300	7	47	9
400	9	97	3
500	12	46	6
600	14	95	9
700	17	45	2
800	19	94	5
900	22	43	8
1000	24	93	2
2000	49	86	3
3000	74	79	5
4000	99	72	6
5000	124	65	8
6000	149	58	9
7000	174	52	1
8000	199	45	2
9000	224	38	4
10000	249	31	5

At 8 per cent.

\$	\$	c.	m.
1	0	02	8
2	0	05	7
3	0	08	5
4	0	11	4
5	0	14	2
6	0	17	1
7	0	19	9
8	0	22	8
9	0	25	6
10	0	28	5
20	0	57	0
30	0	85	5
40	1	14	0
50	1	42	5
60	1	71	0
70	1	99	5
80	2	27	9
90	2	56	4
100	2	84	9
200	5	69	9
300	8	54	8
400	11	39	7
500	14	24	7
600	17	09	6
700	19	94	5
800	22	79	5
900	25	64	4
1000	28	49	3
2000	56	98	6
3000	85	47	9
4000	113	97	3
5000	142	46	6
6000	170	95	9
7000	199	45	2
8000	227	94	5
9000	256	43	8
10000	284	93	2

At 6 per

\$	\$
1	
2	
3	
4	
5	
6	
7	
8	
9	
10	
20	
30	
40	
50	
60	
70	
80	
90	
100	
200	
300	
400	
500	
600	
700	
800	
900	
1000	
2000	
3000	
4000	
5000	
6000	
7000	
8000	
9000	
10000	

per cent.

At 6 per cent.

At 7 per cent.

At 8 per cent.

	At 6 per cent.			At 7 per cent.			At 8 per cent.		
c. m.	\$	\$	c. m.	\$	\$	c. m.	\$	\$	c. m.
002	1	002	2	1	002	5	1	002	9
005	2	004	3	2	005	0	2	005	7
008	3	006	5	3	007	5	3	008	6
011	4	008	6	4	010	0	4	011	5
014	5	010	8	5	012	6	5	014	4
017	6	012	9	6	015	1	6	017	2
019	7	015	1	7	017	6	7	020	1
022	8	017	2	8	020	1	8	023	0
025	9	019	4	9	022	6	9	025	8
028	10	021	5	10	025	1	10	028	7
057	20	043	1	20	050	2	20	057	4
085	30	064	6	30	075	4	30	086	1
114	40	086	1	40	100	5	40	114	8
142	50	107	7	50	125	6	50	143	6
171	60	129	2	60	150	7	60	172	3
199	70	150	7	70	175	9	70	201	0
227	80	172	3	80	201	0	80	229	7
256	90	193	8	90	226	1	90	258	4
284	100	215	3	100	251	2	100	287	1
569	200	430	7	200	502	5	200	574	2
851	300	646	0	300	753	7	300	861	4
1139	400	861	4	400	1004	9	400	1148	5
1424	500	1076	7	500	1256	2	500	1435	6
1709	600	1292	1	600	1507	4	600	1722	7
1994	700	1507	4	700	1758	6	700	2009	9
2279	800	1722	7	800	2009	9	800	2297	0
2564	900	1938	1	900	2261	1	900	2584	1
2849	1000	2153	4	1000	2512	3	1000	2871	2
5698	2000	4306	8	2000	5024	7	2000	5742	5
8547	3000	6463	3	3000	7537	0	3000	8613	7
1397	4000	8613	7	4000	10049	3	4000	11484	9
4246	5000	10767	1	5000	12561	6	5000	14356	2
7095	6000	12920	5	6000	15074	0	6000	17227	4
9945	7000	15074	0	7000	17586	3	7000	20098	6
2794	8000	17227	4	8000	20098	6	8000	22969	9
5648	9000	19380	8	9000	22111	0	9000	25841	1
8493	10000	21534	2	10000	25123	3	10000	28712	3

At 6 per cent.			At 7 per cent.			At 8 per cent.			At 6 per	
\$	\$	c. m.	\$	\$	c. m.	\$	\$	c. m.	\$	\$
1	002	2	1	002	5	1	002	9	1	
2	004	3	2	005	1	2	005	8	2	
3	006	5	3	007	6	3	008	7	3	
4	008	7	4	010	1	4	011	6	4	
5	010	8	5	012	7	5	014	5	5	
6	013	0	6	015	2	6	017	4	6	
7	015	2	7	017	7	7	020	3	7	
8	017	4	8	020	3	8	023	1	8	
9	019	5	9	022	8	9	026	0	9	
10	021	7	10	025	3	10	028	9	10	
20	043	4	20	050	6	20	057	9	20	
30	065	1	30	075	9	30	086	8	30	
40	086	8	40	101	3	40	115	7	40	
50	108	5	50	126	6	50	144	7	50	
60	130	2	60	151	9	60	173	6	60	
70	151	9	70	177	2	70	202	5	70	
80	173	6	80	202	5	80	231	5	80	
90	195	3	90	227	8	90	260	4	90	
100	217	0	100	253	2	100	289	3	100	
200	434	0	200	506	3	200	578	6	200	
300	651	0	300	759	5	300	867	9	300	
400	867	9	400	1012	6	400	1157	3	400	
500	1084	9	500	1265	8	500	1446	6	500	1
600	1301	9	600	1518	9	600	1735	9	600	1
700	1518	9	700	1772	1	700	2025	2	700	1
800	1735	9	800	2025	2	800	2314	5	800	1
900	1952	9	900	2278	4	900	2603	8	900	1
1000	2169	9	1000	2531	5	1000	2893	2	1000	2
2000	4339	7	2000	5063	0	2000	5786	3	2000	4
3000	6509	6	3000	7594	5	3000	8679	5	3000	6
4000	8679	5	4000	10126	0	4000	11572	6	4000	8
5000	10849	3	5000	12657	5	5000	14465	8	5000	10
6000	13019	2	6000	15189	0	6000	17358	9	6000	13
7000	15189	0	7000	17720	5	7000	20252	1	7000	15
8000	17358	9	8000	20252	1	8000	23145	2	8000	17
9000	19528	8	9000	22783	6	9000	26038	4	9000	19
10000	21698	6	10000	25315	1	10000	28931	5	10000	21

cent.

			At 6 per cent.			At 7 per cent.			At 8 per cent.		
c. m.	\$	c. m.	\$	c. m.	\$	c. m.	\$	c. m.	\$	c. m.	
002 9	1	002 2	1	002 6	1	002 9					
005 8	2	004 4	2	005 1	2	005 8					
008 7	3	006 6	3	007 7	3	008 7					
011 6	4	008 7	4	010 2	4	011 7					
014 5	5	010 9	5	012 8	5	014 6					
017 4	6	013 1	6	015 3	6	017 5					
020 3	7	015 3	7	017 9	7	020 4					
023 1	8	017 5	8	020 4	8	023 3					
026 0	9	019 7	9	023 0	9	026 2					
028 9	10	021 9	10	025 6	10	029 2					
057 9	20	043 7	20	051 0	20	058 3					
086 8	30	065 6	30	076 5	30	087 5					
115 7	40	087 5	40	102 0	40	116 6					
144 7	50	109 3	50	127 2	50	145 8					
173 6	60	131 2	60	153 0	60	174 9					
202 5	70	153 0	70	178 5	70	204 1					
231 5	80	174 9	80	204 1	80	233 2					
260 4	90	196 8	90	229 6	90	262 4					
289 3	100	218 6	100	255 1	100	291 5					
578 6	200	437 3	200	510 1	200	583 0					
867 9	300	655 9	300	765 2	300	874 5					
1157 3	400	874 5	400	1020 3	400	1166 0					
1446 6	500	1093 2	500	1275 3	500	1457 5					
1735 9	600	1311 8	600	1530 4	600	1749 0					
2025 2	700	1530 4	700	1785 5	700	2040 5					
2314 5	800	1749 0	800	2040 5	800	2332 1					
2603 8	900	1967 7	900	2295 6	900	2623 6					
2893 2	1000	2186 3	1000	2550 7	1000	2915 1					
5786 3	2000	4372 6	2000	5101 4	2000	5830 1					
8679 5	3000	6558 9	3000	7652 1	3000	8745 2					
11572 6	4000	8745 2	4000	10202 7	4000	11660 3					
14465 8	5000	10931 5	5000	12753 4	5000	14575 3					
17358 9	6000	13117 8	6000	15304 1	6000	17490 4					
20252 1	7000	15304 1	7000	17854 8	7000	20405 5					
23145 2	8000	17490 4	8000	20405 5	8000	23320 5					
26038 4	9000	19676 7	9000	22956 2	9000	26235 6					
28931 5	10000	21863 0	10000	25506 8	10000	29150 7					

At 6 per cent.			At 7 per cent.			At 8 per cent.			At 6 per	
\$	\$	c. m.	\$	\$	c. m.	\$	\$	c. m.	\$	\$
1	00	2	1	00	6	1	00	9	1	
2	06	4	2	00	5	2	00	5	2	
3	06	6	3	00	7	3	00	8	3	
4	08	8	4	01	0	4	01	7	4	
5	01	0	5	01	2	5	01	4	5	
6	01	3	6	01	5	6	01	7	6	
7	01	5	7	01	8	7	02	0	7	
8	01	7	8	02	0	8	02	3	8	
9	01	9	9	02	3	9	02	6	9	
10	02	0	10	02	5	10	02	9	10	
20	04	1	20	05	1	20	05	7	20	
30	06	1	30	07	1	30	08	1	30	
40	08	1	40	10	3	40	11	7	40	
50	11	0	50	12	8	50	14	7	50	
60	13	2	60	15	4	60	17	6	60	
70	15	4	70	18	0	70	20	6	70	
80	17	6	80	20	6	80	23	5	80	
90	19	8	90	23	1	90	26	4	90	
100	22	0	100	25	7	100	29	4	100	
200	04	1	200	05	1	200	05	9	200	
300	06	1	300	07	7	300	08	8	300	
400	08	1	400	10	3	400	11	7	400	
500	11	0	500	12	8	500	14	7	500	
600	13	2	600	15	4	600	17	6	600	
700	15	4	700	18	0	700	20	6	700	
800	17	6	800	20	6	800	23	5	800	
900	19	8	900	23	1	900	26	4	900	
1000	22	0	1000	25	7	1000	29	4	1000	
2000	04	1	2000	05	1	2000	05	9	2000	
3000	06	1	3000	07	7	3000	08	8	3000	
4000	08	1	4000	10	3	4000	11	7	4000	
5000	11	0	5000	12	8	5000	14	7	5000	
6000	13	2	6000	15	4	6000	17	6	6000	
7000	15	4	7000	18	0	7000	20	6	7000	
8000	17	6	8000	20	6	8000	23	5	8000	
9000	19	8	9000	23	1	9000	26	4	9000	
10000	22	0	10000	25	7	10000	29	4	10000	

At 6 per cent.			At 7 per cent.			At 8 per cent.		
\$	\$	c. m.	\$	\$	c. m.	\$	\$	c. m.
1	0	02 2	1	0	02 6	1	0	03 0
2	0	04 5	2	0	05 2	2	0	06 0
3	0	06 7	3	0	07 8	3	0	08 9
4	0	08 9	4	0	10 4	4	0	11 9
5	0	11 2	5	0	13 0	5	0	14 9
6	0	13 4	6	0	15 6	6	0	17 9
7	0	15 6	7	0	18 3	7	0	20 9
8	0	17 9	8	0	20 9	8	0	23 8
9	0	20 1	9	0	23 5	9	0	26 8
10	0	22 4	10	0	26 1	10	0	29 8
20	0	44 7	20	0	52 2	20	0	59 6
30	0	67 1	30	0	78 2	30	0	89 4
40	0	89 4	40	1	04 3	40	1	19 2
50	1	11 8	50	1	30 4	50	1	49 0
60	1	34 1	60	1	56 5	60	1	78 8
70	1	56 5	70	1	82 6	70	2	08 7
80	1	78 8	80	2	08 7	80	2	38 5
90	2	01 2	90	2	34 7	90	2	68 3
100	2	23 6	100	2	60 8	100	2	98 1
200	4	47 1	200	5	21 6	200	5	96 2
300	6	70 7	300	7	82 5	300	8	94 2
400	8	94 2	400	10	43 3	400	11	92 3
500	11	17 8	500	13	04 1	500	14	90 4
600	13	41 4	600	15	64 9	600	17	88 5
700	15	64 9	700	18	25 8	700	20	86 6
800	17	88 5	800	20	86 6	800	23	84 7
900	20	12 1	900	23	47 4	900	26	82 7
1000	22	35 6	1000	26	08 2	1000	29	80 8
2000	44	71 2	2000	52	16 4	2000	59	61 6
3000	67	06 8	3000	78	24 7	3000	89	42 5
4000	89	42 5	4000	104	32 9	4000	119	23 3
5000	111	78 1	5000	130	41 1	5000	149	04 1
6000	134	13 7	6000	156	49 3	6000	178	84 9
7000	156	49 3	7000	182	57 5	7000	208	65 8
8000	178	84 9	8000	208	65 8	8000	238	46 6
9000	201	20 5	9000	234	74 0	9000	268	27 4
10000	223	56 2	10000	260	82 2	10000	298	08 2

At 6 pe

\$	\$
1	2
2	3
3	4
4	5
5	6
6	7
7	8
8	9
9	10
10	20
20	30
30	40
40	50
50	60
60	70
70	80
80	90
90	100
100	200
200	300
300	400
400	500
500	600
600	700
700	800
800	900
900	1000
1000	2000
2000	3000
3000	4000
4000	5000
5000	6000
6000	7000
7000	8000
8000	9000
9000	10000
10000	20000

cent.

c. m.

At 6 per cent.			At 7 per cent.			At 8 per cent.		
\$	\$	c. m.	\$	\$	c. m.	\$	\$	c. m.
03 0	1	0 02 3	1	0 02 6	1	0 03 0		
06 0	2	0 04 5	2	0 05 3	2	0 06 0		
08 9	3	0 06 8	3	0 07 9	3	0 09 0		
11 9	4	0 09 0	4	0 10 5	4	0 12 0		
14 9	5	0 11 3	5	0 13 1	5	0 15 0		
17 9	6	0 13 5	6	0 15 8	6	0 18 0		
20 9	7	0 15 8	7	0 18 4	7	0 21 0		
23 8	8	0 18 0	8	0 21 0	8	0 24 0		
26 8	9	0 20 3	9	0 23 6	9	0 27 0		
29 8	10	0 22 5	10	0 26 3	10	0 30 0		
59 6	20	0 45 0	20	0 52 5	20	0 60 1		
89 4	30	0 67 6	30	0 78 8	30	0 90 1		
19 2	40	0 90 1	40	1 05 1	40	1 20 1		
49 0	50	1 12 6	50	1 31 4	50	1 50 1		
78 8	60	1 35 1	60	1 57 6	60	1 80 2		
08 7	70	1 57 6	70	1 83 9	70	2 10 2		
38 5	80	1 80 2	80	2 10 2	80	2 40 2		
68 3	90	2 02 7	90	2 36 5	90	2 70 2		
98 1	100	2 25 2	100	2 62 7	100	3 00 3		
06 2	200	4 50 4	200	5 25 5	200	6 00 5		
94 2	300	6 75 6	300	7 88 2	300	9 00 8		
92 3	400	9 00 8	400	10 51 0	400	12 01 1		
90 4	500	11 26 0	500	13 13 7	500	15 01 4		
88 5	600	13 51 2	600	15 76 4	600	18 01 6		
86 6	700	15 76 4	700	18 39 2	700	21 01 9		
84 7	800	18 01 6	800	21 01 9	800	24 02 2		
82 7	900	20 26 8	900	23 64 7	900	27 02 5		
80 8	1000	22 52 1	1000	26 27 4	1000	30 02 7		
61 6	2000	45 04 1	2000	52 54 8	2000	60 05 5		
42 5	3000	67 56 2	3000	78 82 2	3000	90 08 2		
23 3	4000	90 08 2	4000	105 09 6	4000	120 10 1		
04 1	5000	112 60 3	5000	131 37 0	5000	150 13 7		
84 9	6000	135 12 3	6000	157 64 4	6000	180 16 4		
65 8	7000	157 64 4	7000	183 91 8	7000	210 19 2		
46 6	8000	180 16 4	8000	210 19 2	8000	240 21 9		
27 4	9000	202 68 5	9000	236 46 6	9000	270 24 7		
08 2	10000	225 20 5	10000	262 74 0	10000	300 27 4		

At 6 per cent.				At 7 per cent.				At 8 per cent.			
\$	\$	c.	m.	\$	\$	c.	m.	\$	\$	c.	m.
1	0	02	3	1	0	02	6	1	0	03	0
2	0	04	5	2	0	05	3	2	0	06	0
3	0	06	8	3	0	07	9	3	0	09	1
4	0	09	1	4	0	10	6	4	0	12	1
5	0	11	3	5	0	13	2	5	0	15	1
6	0	13	6	6	0	15	9	6	0	18	1
7	0	15	9	7	0	18	5	7	0	21	2
8	0	18	1	8	0	21	2	8	0	24	2
9	0	20	4	9	0	23	8	9	0	27	2
10	0	22	7	10	0	26	5	10	0	30	2
20	0	45	4	20	0	52	9	20	0	60	5
30	0	68	1	30	0	79	4	30	0	90	7
40	0	90	7	40	1	05	9	40	1	21	0
50	1	13	4	50	1	32	3	50	1	51	2
60	1	36	1	60	1	58	8	60	1	81	5
70	1	58	8	70	1	85	3	70	2	11	7
80	1	81	5	80	2	11	7	80	2	42	0
90	2	04	2	90	2	38	2	90	2	72	2
100	2	26	8	100	2	64	7	100	3	02	5
200	4	53	7	200	5	29	3	200	6	04	9
300	6	80	5	300	7	94	0	300	9	07	4
400	9	07	4	400	10	58	6	400	12	09	9
500	11	34	2	500	13	23	3	500	15	12	3
600	13	61	1	600	15	87	9	600	18	14	8
700	15	87	9	700	18	52	6	700	21	17	3
800	18	14	8	800	21	17	3	800	24	19	7
900	20	41	6	900	23	81	9	900	27	22	2
1000	22	68	5	1000	26	46	6	1000	30	24	7
2000	45	37	0	2000	52	93	2	2000	60	49	3
3000	68	05	5	3000	79	39	7	3000	90	74	0
4000	90	74	0	4000	105	86	3	4000	120	98	6
5000	113	42	5	5000	132	32	9	5000	151	23	3
6000	136	11	0	6000	158	79	5	6000	181	47	9
7000	158	79	5	7000	185	26	0	7000	211	72	6
8000	181	47	9	8000	211	72	6	8000	241	97	3
9000	204	16	4	9000	238	19	2	9000	272	21	9
10000	226	84	9	10000	264	65	8	10000	302	46	6

At 6 pe

\$	\$	c.	m.
1			
2			
3			
4			
5			
6			
7			
8			
9			
10			
20			
30			
40			
50			
60			
70			
80			
90			
100			
200			
300			
400			
500			
600			
700			
800			
900			
1000			
2000			
3000			
4000			
5000			
6000			
7000			
8000			
9000			
10000			

cent.

At 6 per cent.

At 7 per cent.

At 8 per cent.

		At 6 per cent.			At 7 per cent.			At 8 per cent.		
c.	m.	\$	\$	c. m.	\$	\$	c. m.	\$	\$	c. m.
03	0	1	0	02 3	1	0	02 7	1	0	03 0
06	0	2	0	04 6	2	0	05 3	2	0	06 1
09	1	3	0	06 9	3	0	08 0	3	0	09 1
12	1	4	0	09 1	4	0	10 7	4	0	12 2
15	1	5	0	11 4	5	0	13 3	5	0	15 2
18	1	6	0	13 7	6	0	16 0	6	0	18 3
21	2	7	0	16 0	7	0	18 7	7	0	21 3
24	2	8	0	18 3	8	0	21 3	8	0	24 4
27	2	9	0	20 6	9	0	24 0	9	0	27 4
30	2	10	0	22 8	10	0	26 7	10	0	30 5
60	5	20	0	45 7	20	0	53 3	20	0	60 9
90	7	30	0	68 5	30	0	80 0	30	0	90 14
121	0	40	0	91 4	40	0	106 6	40	0	121 9
151	2	50	0	114 7	50	0	133 3	50	0	152 3
181	5	60	0	137 1	60	0	160 0	60	0	182 8
211	7	70	0	160 0	70	0	186 6	70	0	213 3
242	0	80	0	182 8	80	0	213 3	80	0	243 7
272	2	90	0	205 6	90	0	239 9	90	0	274 2
302	5	100	0	228 5	100	0	266 6	100	0	304 7
304	9	200	0	457 0	200	0	533 2	200	0	609 3
907	4	300	0	685 5	300	0	799 7	300	0	914 0
209	9	400	0	914 0	400	0	1066 3	400	0	1218 6
512	3	500	0	1142 5	500	0	1332 9	500	0	1523 3
314	8	600	0	1371 0	600	0	1599 5	600	0	1827 9
117	3	700	0	1599 5	700	0	1866 0	700	0	2132 6
419	7	800	0	1827 9	800	0	2132 6	800	0	2437 3
722	2	900	0	2056 4	900	0	2399 2	900	0	2741 9
024	7	1000	0	2284 9	1000	0	2665 8	1000	0	3046 6
049	3	2000	0	4569 9	2000	0	5331 5	2000	0	6093 2
074	0	3000	0	6854 8	3000	0	7997 3	3000	0	9139 7
098	6	4000	0	9139 7	4000	0	10663 0	4000	0	12186 3
123	3	5000	0	11424 7	5000	0	13328 8	5000	0	15232 9
147	9	6000	0	13709 6	6000	0	15994 5	6000	0	18279 5
172	6	7000	0	15994 5	7000	0	18660 3	7000	0	21326 0
197	3	8000	0	18279 5	8000	0	21326 0	8000	0	24372 6
221	9	9000	0	20564 5	9000	0	23991 8	9000	0	27419 2
246	6	10000	0	22849 3	10000	0	26657 5	10000	0	30465 8

At 6 per cent.			At 7 per cent.			At 8 per cent.		
\$	\$	c. m.	\$	\$	c. m.	\$	\$	c. m.
1	00	2 3	1	00	2 7	1	00	3 1
2	00	4 6	2	00	5 4	2	00	6 1
3	00	6 9	3	00	8 1	3	00	9 2
4	00	9 2	4	01	0 7	4	01	2 3
5	01	1 6	5	01	3 4	5	01	5 3
6	01	3 8	6	01	6 1	6	01	8 4
7	01	6 1	7	01	8 8	7	02	1 5
8	01	8 4	8	02	1 5	8	02	4 5
9	02	0 7	9	02	4 2	9	02	7 6
10	02	3 0	10	02	6 8	10	03	0 7
20	04	6 0	20	05	3 7	20	06	1 4
30	06	9 0	30	08	0 5	30	09	2 1
40	09	2 1	40	10	7 4	40	12	7 7
50	11	5 1	50	13	4 2	50	15	3 4
60	13	8 1	60	16	1 1	60	18	4 1
70	16	1 1	70	18	7 9	70	21	8 8
80	18	4 1	80	21	4 8	80	24	5 5
90	20	7 1	90	24	1 6	90	27	2 2
100	23	0 1	100	26	8 5	100	30	6 8
200	46	3 3	200	53	7 0	200	61	3 7
300	69	0 4	300	80	5 5	300	92	0 5
400	92	0 5	400	107	4 0	400	122	7 4
500	115	0 7	500	134	2 5	500	153	4 2
600	138	0 8	600	161	1 0	600	184	1 1
700	161	1 0	700	187	9 5	700	214	9 9
800	184	1 1	800	214	7 9	800	245	8 8
900	207	1 2	900	241	6 4	900	276	6 6
1000	230	1 4	1000	268	4 9	1000	306	8 5
2000	460	2 7	2000	537	0 9	2000	613	7 0
3000	690	4 1	3000	805	8 8	3000	920	5 5
4000	920	5 5	4000	1074	3 7	4000	1227	4 0
5000	1150	6 8	5000	1342	2 7	5000	1534	2 5
6000	1380	8 2	6000	1611	0 6	6000	1841	1 0
7000	1610	9 6	7000	1879	5 5	7000	2147	9 5
8000	1841	1 0	8000	2147	9 5	8000	2454	8 8
9000	2071	2 3	9000	2416	4 4	9000	2761	6 6
10000	2301	3 7	10000	2684	9 3	10000	3068	5 5

At 6 per	
\$	\$
1	1
2	2
3	3
4	4
5	5
6	6
7	7
8	8
9	9
10	10
20	20
30	30
40	40
50	50
60	60
70	70
80	80
90	90
100	100
200	200
300	300
400	400
500	500
600	600
700	700
800	800
900	900
1000	1000
2000	2000
3000	3000
4000	4000
5000	5000
6000	6000
7000	7000
8000	8000
9000	9000
10000	10000

cent.

c. m.

At 6 per cent.			At 7 per cent.			At 8 per cent.		
\$	\$	c. m.	\$	\$	c. m.	\$	\$	c. m.
1	0 02	3	1	0 02	7	1	0 03	1
2	0 04	6	2	0 05	4	2	0 06	2
3	0 07	0	3	0 08	1	3	0 09	3
4	0 09	3	4	0 10	8	4	0 12	4
5	0 11	6	5	0 13	5	5	0 15	5
6	0 13	9	6	0 16	2	6	0 18	5
7	0 16	2	7	0 18	9	7	0 21	6
8	0 18	5	8	0 21	6	8	0 24	7
9	0 20	9	9	0 24	3	9	0 27	8
10	0 23	2	10	0 27	0	10	0 30	9
20	0 46	4	20	0 54	1	20	0 61	8
30	0 69	5	30	0 81	1	30	0 92	7
40	0 92	7	40	1 08	2	40	1 23	6
50	1 15	9	50	1 35	2	50	1 54	5
60	1 39	1	60	1 62	2	60	1 85	4
70	1 62	2	70	1 89	3	70	2 16	3
80	1 85	4	80	2 16	3	80	2 47	2
90	2 08	6	90	2 43	4	90	2 78	1
100	2 31	8	100	2 70	4	100	3 09	0
200	4 63	6	200	5 40	8	200	6 18	1
300	6 95	3	300	8 11	2	300	9 27	1
400	9 27	1	400	10 81	6	400	12 36	2
500	11 58	9	500	13 52	1	500	15 45	2
600	13 90	7	600	16 22	5	600	18 54	2
700	16 22	5	700	18 92	9	700	21 63	3
800	18 54	2	800	21 63	3	800	24 72	3
900	20 86	0	900	24 33	7	900	27 81	4
1000	23 17	8	1000	27 04	1	1000	30 90	4
2000	46 35	6	2000	54 08	2	2000	61 80	8
3000	69 53	4	3000	81 12	3	3000	92 71	2
4000	92 71	2	4000	108 16	4	4000	123 61	6
5000	115 89	0	5000	135 20	5	5000	154 52	1
6000	139 06	8	6000	162 24	7	6000	185 42	5
7000	162 24	7	7000	189 28	8	7000	216 32	9
8000	185 42	5	8000	216 32	9	8000	247 23	3
9000	208 60	3	9000	243 37	0	9000	278 13	7
10000	231 78	1	10000	270 41	1	10000	309 04	1

At 6 per cent.			At 7 per cent.			At 8 per cent.		
\$	\$	c. m.	\$	\$	c. m.	\$	\$	c. m.
1	0	02 3	1	0	02 7	1	0	03 1
2	0	04 7	2	0	05 4	2	0	06 2
3	0	07 0	3	0	08 2	3	0	09 3
4	0	09 3	4	0	10 9	4	0	12 4
5	0	11 7	5	0	13 6	5	0	15 6
6	0	14 0	6	0	16 3	6	0	18 7
7	0	16 3	7	0	19 1	7	0	21 8
8	0	18 7	8	0	21 8	8	0	24 9
9	0	21 0	9	0	24 5	9	0	28 0
10	0	23 3	10	0	27 2	10	0	31 1
20	0	46 7	20	0	54 5	20	0	62 2
30	0	70 0	30	0	81 7	30	0	93 4
40	0	93 4	40	1	08 9	40	1	24 5
50	1	16 7	50	1	36 2	50	1	55 6
60	1	40 1	60	1	63 4	60	1	86 7
70	1	63 4	70	1	90 6	70	2	17 9
80	1	86 7	80	2	17 9	80	2	49 0
90	2	10 1	90	2	45 1	90	2	80 1
100	2	33 4	100	2	72 3	100	3	11 2
200	4	66 8	200	5	44 7	200	6	22 5
300	7	00 3	300	8	17 0	300	9	33 7
400	9	33 7	400	10	89 3	400	12	44 9
500	11	67 1	500	13	61 6	500	15	56 2
600	14	00 5	600	16	34 0	600	18	67 4
700	16	34 0	700	19	06 3	700	21	78 6
800	18	67 4	800	21	78 6	800	24	89 9
900	21	00 8	900	24	51 0	900	28	01 1
1000	23	34 2	1000	27	23 3	1000	31	12 3
2000	46	68 5	2000	54	46 6	2000	62	24 7
3000	70	02 7	3000	81	69 9	3000	93	37 0
4000	93	37 0	4000	108	93 2	4000	124	49 3
5000	116	71 2	5000	136	16 4	5000	155	61 6
6000	140	05 5	6000	163	39 7	6000	186	74 0
7000	163	39 7	7000	190	33 0	7000	217	86 3
8000	186	74 0	8000	217	86 3	8000	248	98 6
9000	210	08 2	9000	245	09 6	9000	280	11 0
10000	233	42 5	10000	272	32 9	10000	311	23 3

At 6 pe

\$	\$
1	
2	
3	
4	
5	
6	
7	
8	
9	
10	
20	
30	
40	
50	
60	
70	
80	
90	
100	
200	
300	
400	
500	
600	
700	
800	
900	
1000	
2000	
3000	
4000	
5000	1
6000	1
7000	1
8000	1
9000	2
10000	2

cent.

At 6 per cent.			At 7 per cent.			At 8 per cent.		
c. m.	\$	\$ c. m.	\$	\$ c. m.	\$	\$ c. m.		
003	1	002 4	1	002 7	1	003 1		
006	2	004 7	2	005 5	2	006 3		
009	3	007 1	3	008 2	3	009 4		
012	4	009 4	4	011 0	4	012 5		
015	5	011 8	5	013 7	5	015 7		
018	6	014 1	6	016 5	6	018 8		
021	7	016 5	7	019 2	7	021 9		
024	8	018 8	8	021 9	8	025 1		
028	9	021 2	9	024 7	9	028 2		
031	10	023 5	10	027 4	10	031 3		
062	20	047 0	20	054 8	20	062 7		
093	30	070 5	30	082 3	30	094 0		
124	40	094 0	40	109 7	40	125 4		
155	50	117 5	50	137 1	50	156 7		
186	60	141 0	60	164 5	60	188 1		
217	70	164 5	70	192 0	70	219 4		
249	80	188 1	80	219 4	80	250 7		
280	90	211 6	90	246 8	90	282 1		
311	100	235 1	100	274 2	100	313 4		
622	200	470 1	200	548 5	200	626 8		
933	300	705 2	300	822 7	300	940 3		
1244	400	940 3	400	1097 0	400	1253 7		
1556	500	1175 3	500	1371 2	500	1567 1		
1867	600	1410 4	600	1645 5	600	1880 5		
2178	700	1645 5	700	1919 7	700	2194 0		
2489	800	1880 5	800	2194 0	800	2507 4		
2801	900	2115 6	900	2468 2	900	2820 8		
3112	1000	2350 7	1000	2742 5	1000	3134 2		
6224	2000	4701 4	2000	5484 9	2000	6268 5		
9337	3000	7052 1	3000	8227 4	3000	9403 7		
12449	4000	9402 7	4000	10969 9	4000	12537 0		
15561	5000	11753 4	5000	13712 3	5000	15671 2		
18674	6000	14104 1	6000	16454 8	6000	18805 5		
21786	7000	16454 8	7000	19197 3	7000	21939 7		
24898	8000	18805 5	8000	21939 7	8000	25074 0		
28011	9000	21156 2	9000	24682 2	9000	28208 2		
31123	10000	23506 8	10000	27424 7	10000	31342 5		

At 6 per cent.			At 7 per cent.			At 8 per cent.		
\$	\$	c. m.	\$	\$	c. m.	\$	\$	c. m.
1	0	02 4	1	0	02 8	1	0	03 2
2	0	04 7	2	0	05 5	2	0	06 3
3	0	07 1	3	0	08 3	3	0	09 5
4	0	09 5	4	0	11 0	4	0	12 6
5	0	11 8	5	0	13 8	5	0	15 8
6	0	14 2	6	0	16 6	6	0	18 9
7	0	16 6	7	0	19 3	7	0	22 1
8	0	18 9	8	0	22 1	8	0	25 2
9	0	21 3	9	0	24 9	9	0	28 4
10	0	23 7	10	0	27 6	10	0	31 6
20	0	47 3	20	0	55 2	20	0	63 1
30	0	71 0	30	0	82 8	30	0	94 7
40	0	94 7	40	1	10 5	40	1	26 2
50	1	18 4	50	1	38 1	50	1	57 8
60	1	42 0	60	1	65 7	60	1	89 4
70	1	65 7	70	1	93 3	70	2	20 9
80	1	89 4	80	2	20 9	80	2	52 5
90	2	13 0	90	2	48 5	90	2	84 1
100	2	36 7	100	2	76 2	100	3	15 6
200	4	73 4	200	5	52 3	200	6	31 2
300	7	10 1	300	8	28 5	300	9	46 8
400	9	46 8	400	11	04 7	400	12	62 5
500	11	83 6	500	13	80 8	500	15	78 1
600	14	20 3	600	16	57 0	600	18	93 7
700	16	57 0	700	19	33 2	700	22	09 3
800	18	93 7	800	22	09 3	800	25	24 9
900	21	30 4	900	24	85 5	900	28	40 5
1000	23	67 1	1000	27	61 6	1000	31	56 2
2000	47	34 2	2000	55	23 3	2000	63	12 3
3000	71	01 4	3000	82	84 9	3000	94	68 5
4000	94	68 5	4000	110	46 6	4000	126	24 7
5000	118	35 6	5000	138	08 2	5000	157	80 8
6000	142	02 7	6000	165	69 9	6000	189	37 0
7000	165	69 9	7000	193	31 5	7000	220	93 2
8000	189	37 0	8000	220	98 2	8000	252	49 3
9000	213	04 1	9000	248	54 8	9000	284	05 5
10000	236	71 2	10000	276	16 4	10000	315	61 6

At 6 pe

\$	\$	c. m.
1		
2		
3		
4		
5		
6		
7		
8		
9		
10		
20		
30		
40		
50		
60		
70		
80		
90		
100		
200		
300		
400		
500		
600		
700		
800		
900		
1000		
2000		
3000		
4000		
5000		
6000		
7000		
8000		
9000		
10000		

cent.

		At 6 per cent.			At 7 per cent.			At 8 per cent.		
c.	m.	\$	\$	c. m.	\$	\$	c. m.	\$	\$	c. m.
03	2	1	0	02 4	1	0	02 8	1	0	03 2
06	3	2	0	04 8	2	0	05 6	2	0	06 4
09	5	3	0	07 2	3	0	08 3	3	0	09 5
12	6	4	0	09 5	4	0	11 1	4	0	12 7
15	8	5	0	11 9	5	0	13 9	5	0	15 9
18	9	6	0	14 3	6	0	16 7	6	0	19 1
22	1	7	0	16 7	7	0	19 5	7	0	22 2
25	2	8	0	19 1	8	0	22 2	8	0	25 4
28	4	9	0	21 5	9	0	25 0	9	0	28 6
31	6	10	0	23 8	10	0	27 8	10	0	31 8
63	1	20	0	47 7	20	0	55 6	20	0	63 6
94	7	30	0	71 5	30	0	83 4	30	0	95 3
26	2	40	0	95 3	40	0	111 2	40	0	127 1
57	8	50	0	119 2	50	0	139 0	50	0	158 9
89	4	60	0	143 0	60	0	166 8	60	0	190 7
20	9	70	0	166 8	70	0	194 7	70	0	222 5
52	5	80	0	190 7	80	0	222 5	80	0	254 2
84	1	90	0	214 5	90	0	250 3	90	0	286 0
15	6	100	0	238 4	100	0	278 1	100	0	317 8
31	2	200	0	476 7	200	0	556 2	200	0	635 6
46	8	300	0	715 1	300	0	834 2	300	0	953 4
62	5	400	0	953 4	400	0	1112 3	400	0	1271 2
78	1	500	0	1191 8	500	0	1390 4	500	0	1589 0
93	7	600	0	1430 1	600	0	1668 5	600	0	1906 8
09	3	700	0	1668 5	700	0	1946 6	700	0	2224 7
24	9	800	0	1906 8	800	0	2224 7	800	0	2542 5
40	5	900	0	2145 2	900	0	2502 7	900	0	2860 3
56	2	1000	0	2383 6	1000	0	2780 8	1000	0	3178 1
12	3	2000	0	4767 1	2000	0	5561 6	2000	0	6356 2
46	5	3000	0	7150 7	3000	0	8342 5	3000	0	9534 2
62	7	4000	0	9534 2	4000	0	11123 3	4000	0	12712 3
78	0	5000	0	11917 8	5000	0	13904 1	5000	0	15890 4
93	2	6000	0	14301 4	6000	0	16684 9	6000	0	19068 5
09	3	7000	0	16684 9	7000	0	19465 8	7000	0	22246 6
24	3	8000	0	19068 5	8000	0	22246 6	8000	0	25424 7
40	5	9000	0	21452 1	9000	0	25027 4	9000	0	28602 7
56	6	10000	0	23835 6	10000	0	27808 2	10000	0	31780 8

At 6 per cent.			At 7 per cent.			At 8 per cent.		
\$	\$	c. n.	\$	\$	c. n.	\$	\$	c. m.
1	0	02	1	0	02 8	1	0	03 2
2	0	04 8	2	0	05 6	2	0	06 4
3	0	07 2	3	0	08 4	3	0	09 6
4	0	09 6	4	0	11 2	4	0	12 8
5	0	12 0	5	0	14 0	5	0	16 0
6	0	14 4	6	0	16 8	6	0	19 2
7	0	16 8	7	0	19 6	7	0	22 4
8	0	19 2	8	0	22 4	8	0	25 6
9	0	21 6	9	0	25 2	9	0	28 8
10	0	24 0	10	0	28 0	10	0	32 0
20	0	48 0	20	0	56 0	20	0	64 0
30	0	72 0	30	0	84 0	30	0	96 0
40	0	96 0	40	1	12 0	40	1	28 0
50	1	20 0	50	1	40 0	50	1	60 0
60	1	44 0	60	1	68 0	60	1	92 0
70	1	68 0	70	1	96 0	70	2	24 0
80	1	92 0	80	2	24 0	80	2	56 0
90	2	16 0	90	2	52 0	90	2	88 0
100	2	40 0	100	2	80 0	100	3	20 0
200	4	80 0	200	5	60 0	200	6	40 0
300	7	20 0	300	8	40 0	300	9	60 0
400	9	60 0	400	11	20 0	400	12	80 0
500	12	00 0	500	14	00 0	500	16	00 0
600	14	40 0	600	16	80 0	600	19	20 0
700	16	80 0	700	19	60 0	700	22	40 0
800	19	20 0	800	22	40 0	800	25	60 0
900	21	60 0	900	25	20 0	900	28	80 0
1000	24	00 0	1000	28	00 0	1000	32	00 0
2000	48	00 0	2000	56	00 0	2000	64	00 0
3000	72	00 0	3000	84	00 0	3000	96	00 0
4000	96	00 0	4000	112	00 0	4000	128	00 0
5000	120	00 0	5000	140	00 0	5000	160	00 0
6000	144	00 0	6000	168	00 0	6000	192	00 0
7000	168	00 0	7000	196	00 0	7000	224	00 0
8000	192	00 0	8000	224	00 0	8000	256	00 0
9000	216	00 0	9000	252	00 0	9000	288	00 0
10000	240	00 0	10000	280	00 0	10000	320	00 0

At 6 per cent.	
\$	\$
1	1
2	2
3	3
4	4
5	5
6	6
7	7
8	8
9	9
10	10
20	20
30	30
40	40
50	50
60	60
70	70
80	80
90	90
100	100
200	200
300	300
400	400
500	500
600	600
700	700
800	800
900	900
1000	1000
2000	2000
3000	3000
4000	4000
5000	5000
6000	6000
7000	7000
8000	8000
9000	9000
10000	10000

cent.

c. m.

At 6 per cent.			At 7 per cent.			At 8 per cent.		
\$	\$	c. m.	\$	\$	c. m.	\$	\$	c. m.
1	0	02 4	1	0	02 8	1	0	03 2
2	0	04 8	2	0	05 6	2	0	06 4
3	0	07 2	3	0	08 5	3	0	09 7
4	0	09 7	4	0	11 3	4	0	12 9
5	0	12 1	5	0	14 1	5	0	16 1
6	0	14 5	6	0	16 9	6	0	19 3
7	0	16 9	7	0	19 7	7	0	22 6
8	0	19 3	8	0	22 6	8	0	25 8
9	0	21 7	9	0	25 4	9	0	29 0
10	0	24 2	10	0	28 2	10	0	32 2
20	0	48 3	20	0	56 4	20	0	64 4
30	0	72 5	30	0	84 6	30	0	96 7
40	0	96 7	40	0	112 8	40	0	128 9
50	0	120 8	50	0	141 0	50	0	161 1
60	0	145 0	60	0	169 2	60	0	193 3
70	0	169 2	70	0	197 3	70	0	225 5
80	0	193 3	80	0	225 5	80	0	257 8
90	0	217 5	90	0	253 7	90	0	290 0
100	0	241 6	100	0	281 9	100	0	322 2
200	0	483 3	200	0	563 8	200	0	644 4
300	0	724 9	300	0	845 8	300	0	966 6
400	0	966 6	400	0	1127 7	400	0	1288 8
500	0	1208 2	500	0	1409 6	500	0	1611 0
600	0	1449 9	600	0	1691 5	600	0	1933 2
700	0	1691 5	700	0	1973 4	700	0	2255 3
800	0	1933 2	800	0	2255 3	800	0	2577 5
900	0	2174 8	900	0	2537 3	900	0	2899 7
1000	0	2416 4	1000	0	2819 2	1000	0	3221 9
2000	0	4832 9	2000	0	5638 4	2000	0	6443 8
3000	0	7249 3	3000	0	8457 5	3000	0	9665 8
4000	0	9665 8	4000	0	11276 7	4000	0	12887 7
5000	0	12082 2	5000	0	14095 9	5000	0	16109 6
6000	0	14498 6	6000	0	16915 1	6000	0	19331 5
7000	0	16915 1	7000	0	19734 2	7000	0	22553 4
8000	0	19331 5	8000	0	22553 4	8000	0	25775 3
9000	0	21747 9	9000	0	25372 6	9000	0	28997 3
10000	0	24164 4	10000	0	28191 8	10000	0	32219 2

At 6 per cent.				At 7 per cent.				At 8 per cent.			
\$	\$	c.	m.	\$	\$	c.	m.	\$	\$	c.	m.
1	0	02	4	1	0	02	8	1	0	03	2
2	0	04	9	2	0	05	7	2	0	06	5
3	0	07	3	3	0	08	5	3	0	09	7
4	0	09	7	4	0	11	4	4	0	13	0
5	0	12	2	5	0	14	2	5	0	16	2
6	0	14	6	6	0	17	0	6	0	19	5
7	0	17	0	7	0	19	9	7	0	22	7
8	0	19	5	8	0	22	7	8	0	26	0
9	0	21	9	9	0	25	5	9	0	29	2
10	0	24	3	10	0	28	4	10	0	32	4
20	0	48	7	20	0	56	8	20	0	64	9
30	0	73	0	30	0	85	2	30	0	97	3
40	0	97	3	40	1	13	5	40	1	29	8
50	1	21	6	50	1	41	9	50	1	62	2
60	1	46	0	60	1	70	3	60	1	94	6
70	1	70	3	70	1	98	7	70	2	27	1
80	1	94	6	80	2	27	1	80	2	59	5
90	2	19	0	90	2	55	5	90	2	91	9
100	2	43	3	100	2	83	8	100	3	24	4
200	4	86	6	200	5	67	7	200	6	48	8
300	7	29	9	300	8	51	5	300	9	73	2
400	9	73	2	400	11	35	3	400	12	97	5
500	12	16	4	500	14	19	2	500	16	21	9
600	14	59	7	600	17	03	0	600	19	46	3
700	17	03	0	700	19	86	8	700	22	70	7
800	19	46	3	800	22	70	7	800	25	95	1
900	21	89	6	900	25	54	5	900	29	19	5
1000	24	32	9	1000	28	38	4	1000	32	43	8
2000	48	65	8	2000	56	76	7	2000	64	87	7
3000	72	98	6	3000	85	15	1	3000	97	31	5
4000	97	31	5	4000	113	53	4	4000	129	75	3
5000	121	64	4	5000	141	91	8	5000	162	19	2
6000	145	97	3	6000	170	30	1	6000	194	63	0
7000	170	30	1	7000	198	68	5	7000	227	06	8
8000	194	63	0	8000	227	06	8	8000	259	50	7
9000	218	95	9	9000	255	45	2	9000	291	94	5
10000	243	28	8	10000	283	83	6	10000	324	38	4

At 6 pe

\$	\$
1	1
2	2
3	3
4	4
5	5
6	6
7	7
8	8
9	9
10	10
20	20
30	30
40	40
50	50
60	60
70	70
80	80
90	90
100	100
200	200
300	300
400	400
500	500
600	600
700	700
800	800
900	900
1000	1000
2000	2000
3000	3000
4000	4000
5000	5000
6000	6000
7000	7000
8000	8000
9000	9000
10000	10000

cent.

c. m.

At 6 per cent.

At 7 per cent.

At 8 per cent.

		At 6 per cent.			At 7 per cent.			At 8 per cent.		
c.	m.	\$	\$	c. m.	\$	\$	c. m.	\$	\$	c. m.
03	2	1	00	2 4	1	00	2 9	1	00	3 3
06	5	2	00	4 9	2	00	5 7	2	00	6 5
09	7	3	00	7 3	3	00	8 6	3	00	9 8
13	0	4	00	9 8	4	01	1 4	4	01	13 1
16	2	5	01	2 2	5	01	4 3	5	01	16 3
19	5	6	01	4 7	6	01	7 1	6	01	19 6
22	7	7	01	7 1	7	02	0 0	7	02	22 9
26	0	8	01	9 6	8	02	2 9	8	02	26 1
29	2	9	02	2 0	9	02	5 7	9	02	29 4
32	4	10	02	4 5	10	02	8 6	10	03	32 7
64	9	20	04	9 0	20	05	7 2	20	06	53 3
97	3	30	07	3 5	30	08	5 7	30	09	8 0
29	8	40	09	8 0	40	11	4 3	40	13	0 6
62	2	50	12	2 5	50	14	2 9	50	16	3 3
94	6	60	14	7 0	60	17	1 5	60	19	5 9
27	1	70	17	1 5	70	20	0 0	70	22	8 6
59	5	80	19	5 9	80	22	8 6	80	26	1 2
91	9	90	22	0 4	90	25	7 2	90	29	3 9
24	4	100	24	4 9	100	28	5 8	100	32	6 6
48	8	200	48	9 9	200	57	1 5	200	65	3 3
73	2	300	73	4 8	300	85	7 3	300	98	0 0
97	5	400	97	7 7	400	114	3 0	400	130	6 6
21	9	500	12	24 7	500	142	8 8	500	163	3 3
46	3	600	14	69 6	600	171	4 5	600	195	9 9
70	7	700	17	14 5	700	200	0 3	700	228	6 6
95	1	800	19	59 5	800	228	6 0	800	261	3 3
19	5	900	22	04 4	900	257	1 8	900	293	9 9
43	8	1000	24	49 3	1000	285	7 5	1000	326	5 7
87	7	2000	48	98 6	2000	57	15 1	2000	65	31 5
31	5	3000	73	47 9	3000	85	72 6	3000	97	97 3
75	3	4000	97	97 3	4000	114	30 1	4000	130	63 0
19	2	5000	122	46 6	5000	142	87 7	5000	163	28 9
63	0	6000	146	95 9	6000	171	45 2	6000	195	94 6
06	8	7000	171	45 2	7000	200	02 7	7000	228	60 4
50	7	8000	195	94 5	8000	228	60 3	8000	261	26 1
94	5	9000	220	43 8	9000	257	17 8	9000	293	91 9
38	4	10000	244	93 2	10000	285	75 3	10000	326	57 6

At 6 per cent.				At 7 per cent.				At 8 per cent.			
\$	\$	c.	m.	\$	\$	c.	m.	\$	\$	c.	m.
1	0	02	5	1	0	02	9	1	0	03	3
2	0	04	9	2	0	05	3	2	0	06	6
3	0	07	4	3	0	08	6	3	0	09	9
4	0	09	9	4	0	11	5	4	0	13	2
5	0	12	3	5	0	14	4	5	0	16	4
6	0	14	8	6	0	17	3	6	0	19	7
7	0	17	3	7	0	20	1	7	0	23	0
8	0	19	7	8	0	23	0	8	0	26	3
9	0	22	2	9	0	25	9	9	0	29	6
10	0	24	7	10	0	28	8	10	0	32	9
20	0	49	3	20	0	57	5	20	0	65	8
30	0	74	0	30	0	86	3	30	0	98	6
40	0	98	6	40	1	15	1	40	1	31	5
50	1	23	3	50	1	43	8	50	1	64	4
60	1	47	9	60	1	72	6	60	1	97	3
70	1	72	6	70	2	01	4	70	2	30	1
80	1	97	3	80	2	30	1	80	2	63	0
90	2	21	9	90	2	58	9	90	2	95	9
100	2	46	6	100	2	87	7	100	3	28	8
200	4	93	2	200	5	75	3	200	6	57	5
300	7	39	7	300	8	63	0	300	9	86	3
400	9	86	3	400	11	50	7	400	13	15	1
500	12	32	9	500	14	38	4	500	16	43	8
600	14	79	5	600	17	26	0	600	19	72	6
700	17	26	0	700	20	13	7	700	23	01	4
800	19	72	6	800	23	01	4	800	26	30	1
900	22	19	2	900	25	89	0	900	29	58	9
1000	24	65	8	1000	28	76	7	1000	32	87	7
2000	49	31	5	2000	57	53	4	2000	65	75	3
3000	73	97	3	3000	86	30	1	3000	98	63	0
4000	98	63	0	4000	115	06	8	4000	131	50	7
5000	123	28	8	5000	143	33	6	5000	164	38	4
6000	147	94	5	6000	172	60	3	6000	197	26	0
7000	172	60	3	7000	201	37	0	7000	230	13	7
8000	197	26	0	8000	230	13	7	8000	263	01	4
9000	221	91	8	9000	258	90	4	9000	295	89	0
10000	246	57	5	10000	287	67	1	10000	328	76	7

At 6 pe

\$	\$
1	1
2	2
3	3
4	4
5	5
6	6
7	7
8	8
9	9
10	10
20	20
30	30
40	40
50	50
60	60
70	70
80	80
90	90
100	100
200	200
300	300
400	400
500	500
600	600
700	700
800	800
900	900
1000	1000
2000	2000
3000	3000
4000	4000
5000	5000
6000	6000
7000	7000
8000	8000
9000	9000
10000	10000

cent.

At 6 per cent.

At 7 per cent.

At 8 per cent.

c. m.		\$	\$	c. m.	\$	\$	c. m.	\$	\$	c. m.
03	3	1	00	2 5	1	00	2 9	1	00	3 3
06	6	2	00	5 0	2	00	5 8	2	00	6 6
09	9	3	00	7 4	3	00	8 7	3	00	9 9
13	2	4	00	9 9	4	00	11 6	4	00	13 2
16	4	5	00	12 4	5	00	14 5	5	00	16 5
19	7	6	00	14 9	6	00	17 4	6	00	19 9
23	0	7	00	17 4	7	00	20 3	7	00	23 2
26	3	8	00	19 9	8	00	23 2	8	00	26 5
29	6	9	00	22 3	9	00	26 1	9	00	29 8
32	9	10	00	24 8	10	00	29 0	10	00	33 1
65	8	20	00	49 6	20	00	57 9	20	00	66 2
98	6	30	00	74 5	30	00	86 9	30	00	99 3
131	5	40	00	99 3	40	00	115 8	40	00	132 4
164	4	50	00	124 1	50	00	144 8	50	00	165 5
197	3	60	00	148 9	60	00	173 8	60	00	198 3
230	1	70	00	173 8	70	00	202 7	70	00	231 7
263	0	80	00	198 6	80	00	231 7	80	00	264 8
295	9	90	00	223 4	90	00	260 6	90	00	297 9
328	8	100	00	248 2	100	00	289 6	100	00	331 0
657	5	200	00	496 4	200	00	579 2	200	00	661 9
986	3	300	00	744 7	300	00	868 8	300	00	992 9
1315	1	400	00	992 9	400	00	1158 4	400	00	1323 8
1643	8	500	00	1241 1	500	00	1447 9	500	00	1654 8
1972	6	600	00	1489 3	600	00	1737 5	600	00	1985 8
2301	4	700	00	1737 5	700	00	2027 1	700	00	2316 7
2630	1	800	00	1985 8	800	00	2316 7	800	00	2647 7
2958	9	900	00	2234 0	900	00	2606 3	900	00	2978 6
3287	7	1000	00	2482 2	1000	00	2895 9	1000	00	3309 6
6575	3	2000	00	4964 4	2000	00	5791 8	2000	00	6619 2
9863	0	3000	00	7446 6	3000	00	8687 7	3000	00	9928 8
13150	7	4000	00	9928 8	4000	00	11583 6	4000	00	13238 4
16438	4	5000	00	12411 0	5000	00	14479 5	5000	00	16547 9
19726	0	6000	00	14893 2	6000	00	17375 3	6000	00	19857 5
23013	7	7000	00	17375 3	7000	00	20271 2	7000	00	23167 1
26301	4	8000	00	19857 5	8000	00	23167 1	8000	00	26476 7
29589	0	9000	00	22339 7	9000	00	26063 0	9000	00	29786 3
32876	7	10000	00	24821 9	10000	00	28958 9	10000	00	33095 9

At 6 per cent.

\$	\$	c.	m.
1	0	02	5
2	0	05	0
3	0	07	5
4	0	10	0
5	0	12	5
6	0	15	0
7	0	17	5
8	0	20	0
9	0	22	5
10	0	25	0
20	0	50	0
30	0	75	0
40	0	99	9
50	1	24	9
60	1	49	9
70	1	74	9
80	1	99	9
90	2	24	9
100	2	49	9
200	4	99	7
300	7	49	6
400	9	99	5
500	12	49	3
600	14	99	2
700	17	49	0
800	19	98	9
900	22	48	8
1000	24	98	6
2000	49	97	3
3000	74	95	9
4000	99	94	5
5000	124	93	2
6000	149	91	8
7000	174	90	4
8000	199	89	0
9000	224	87	7
10000	249	86	3

At 7 per cent.

\$	\$	c.	m.
1	0	02	9
2	0	05	8
3	0	08	7
4	0	11	7
5	0	14	6
6	0	17	5
7	0	20	4
8	0	23	3
9	0	26	2
10	0	29	2
20	0	58	3
30	0	87	5
40	1	16	6
50	1	45	8
60	1	74	9
70	2	04	1
80	2	33	2
90	2	62	4
100	2	91	5
200	5	83	0
300	8	74	5
400	11	66	0
500	14	57	5
600	17	49	0
700	20	40	5
800	23	32	1
900	26	23	6
1000	29	15	1
2000	58	30	1
3000	87	45	2
4000	116	60	3
5000	145	75	3
6000	174	90	4
7000	204	05	5
8000	233	20	5
9000	262	35	6
10000	291	50	7

At 8 per cent.

\$	\$	c.	m.
1	0	03	3
2	0	06	7
3	0	10	0
4	0	13	3
5	0	16	7
6	0	20	0
7	0	23	3
8	0	26	7
9	0	30	0
10	0	33	3
20	0	66	6
30	0	99	9
40	1	33	3
50	1	66	6
60	1	99	9
70	2	33	2
80	2	66	5
90	2	99	8
100	3	33	2
200	6	66	3
300	9	99	5
400	13	32	6
500	16	65	8
600	19	98	9
700	23	32	1
800	26	65	2
900	29	98	4
1000	33	31	5
2000	66	63	0
3000	99	94	5
4000	133	26	0
5000	166	57	5
6000	199	89	0
7000	233	20	5
8000	266	52	1
9000	299	83	6
10000	333	15	1

At 6 pe

\$	\$
1	1
2	2
3	3
4	4
5	5
6	6
7	7
8	8
9	9
10	10
20	20
30	30
40	40
50	50
60	60
70	70
80	80
90	90
100	100
200	200
300	300
400	400
500	500
600	600
700	700
800	800
900	900
1000	1000
2000	2000
3000	3000
4000	4000
5000	5000
6000	6000
7000	7000
8000	8000
9000	9000
10000	10000

cent.

At 6 per cent.

At 7 per cent.

At 8 per cent.

c. m.		\$	\$	c.	m.	\$	\$	c.	m.	\$	\$	c.	m.
03	3	1	0	02	5	1	0	02	9	1	0	03	4
06	7	2	0	05	0	2	0	05	9	2	0	06	7
10	0	3	0	07	5	3	0	08	8	3	0	10	1
13	3	4	0	10	1	4	0	11	7	4	0	13	4
16	7	5	0	12	6	5	0	14	7	5	0	16	8
20	0	6	0	15	1	6	0	17	6	6	0	20	1
23	3	7	0	17	6	7	0	20	5	7	0	23	5
26	7	8	0	20	1	8	0	23	5	8	0	26	8
30	0	9	0	22	6	9	0	26	4	9	0	30	2
33	3	10	0	25	2	10	0	29	3	10	0	33	5
66	6	20	0	50	3	20	0	58	7	20	0	67	1
99	9	30	0	75	5	30	0	88	0	30	0	100	6
133	3	40	0	100	6	40	0	117	4	40	0	134	1
166	6	50	0	125	8	50	0	146	7	50	0	167	7
199	9	60	0	150	9	60	0	176	1	60	0	201	2
233	2	70	0	176	1	70	0	205	4	70	0	234	7
266	5	80	0	201	2	80	0	234	7	80	0	268	3
299	8	90	0	226	4	90	0	264	1	90	0	301	8
333	2	100	0	251	5	100	0	293	4	100	0	335	3
666	3	200	0	503	0	200	0	586	8	200	0	670	7
999	5	300	0	754	5	300	0	880	3	300	0	1006	0
332	6	400	0	1006	0	400	0	1173	7	400	0	1341	4
665	8	500	0	1257	5	500	0	1467	1	500	0	1676	7
998	9	600	0	1509	0	600	0	1760	5	600	0	2012	1
332	1	700	0	1760	5	700	0	2054	0	700	0	2347	4
665	2	800	0	2012	1	800	0	2347	4	800	0	2682	7
998	4	900	0	2263	6	900	0	2640	8	900	0	318	1
331	5	1000	0	2515	1	1000	0	2934	2	1000	0	3353	4
663	0	2000	0	5030	1	2000	0	5868	5	2000	0	6706	8
994	5	3000	0	7545	2	3000	0	8802	7	3000	0	10060	3
3326	0	4000	0	10060	3	4000	0	11737	0	4000	0	13413	7
6657	5	5000	0	12575	3	5000	0	14671	2	5000	0	16767	1
9989	0	6000	0	15090	4	6000	0	17605	5	6000	0	20120	5
3320	5	7000	0	17605	5	7000	0	20539	7	7000	0	23474	0
6652	1	8000	0	20120	5	8000	0	23474	0	8000	0	26827	4
9983	6	9000	0	22635	6	9000	0	26408	2	9000	0	30180	8
3315	1	10000	0	25150	7	10000	0	29342	5	10000	0	33534	2

At 6 per cent.			At 7 per cent.			At 8 per cent.		
\$	\$	c. m.	\$	\$	c. m.	\$	\$	c. m.
1	0	02 5	1	0	03 0	1	0	03 4
2	0	05 1	2	0	05 9	2	0	06 8
3	0	07 6	3	0	08 9	3	0	10 1
4	0	10 1	4	0	11 8	4	0	13 5
5	0	12 7	5	0	14 8	5	0	16 9
6	0	15 2	6	0	17 7	6	0	20 3
7	0	17 7	7	0	20 7	7	0	23 6
8	0	20 3	8	0	23 6	8	0	27 0
9	0	22 8	9	0	26 6	9	0	30 4
10	0	25 3	10	0	29 5	10	0	33 8
20	0	50 6	20	0	59 1	20	0	67 5
30	0	75 9	30	0	88 6	30	0	101 3
40	1	01 3	40	1	18 1	40	1	135 0
50	1	26 6	50	1	47 7	50	1	168 8
60	1	51 9	60	1	77 2	60	2	202 5
70	1	77 2	70	2	06 7	70	2	236 3
80	2	02 5	80	2	36 3	80	2	270 0
90	2	27 8	90	2	65 8	90	3	303 8
100	2	53 2	100	2	95 3	100	3	337 5
200	5	06 3	200	5	90 7	200	6	675 1
300	7	59 5	300	8	86 0	300	10	1012 6
400	10	12 6	400	11	81 4	400	13	1350 1
500	12	65 8	500	14	76 7	500	16	1687 7
600	15	18 9	600	17	72 1	600	20	2025 2
700	17	72 1	700	20	67 4	700	23	2362 7
800	20	25 2	800	23	62 7	800	27	2700 3
900	22	78 4	900	26	58 1	900	30	3037 8
1000	25	31 5	1000	29	53 4	1000	33	3375 3
2000	50	63 0	2000	59	06 8	2000	67	6750 7
3000	75	94 5	3000	88	60 3	3000	101	10126 0
4000	101	26 0	4000	118	13 7	4000	135	13501 4
5000	126	57 5	5000	147	67 1	5000	168	16876 7
6000	151	89 0	6000	177	20 5	6000	202	20252 1
7000	177	20 5	7000	206	74 0	7000	236	23627 4
8000	202	52 1	8000	236	27 4	8000	270	27002 7
9000	227	83 6	9000	265	80 8	9000	303	30378 1
10000	253	15 1	10000	295	34 2	10000	337	33753 4

\$
1
2
3
4
5
6
7
8
9
10
20
30
40
50
60
70
80
90
100
200
300
400
500
600
700
800
900
1000
2000
3000
4000
5000
6000
7000
8000
9000
10000

155 DAYS. Tables of Interest.

c. m.
03 4
06 8
10 1
13 5
16 9
20 3
23 6
27 0
30 4
33 8
37 5
40 8
43 5
47 0
50 3
53 0
56 8
60 5
63 3
67 0
70 8
73 5
77 1
80 6
83 1
86 7
90 2
93 7
97 0
100 4
103 7
107 1
110 4
113 7
117 1
120 4
123 7
127 1
130 4
133 7
137 1
140 4
143 7
147 1
150 4
153 7
157 1
160 4
163 7
167 1
170 4
173 7
177 1
180 4
183 7
187 1
190 4
193 7
197 1
200 4

At 6 per cent.			At 7 per cent.			At 8 per cent.		
\$	\$	c. m.	\$	\$	c. m.	\$	\$	c. m.
1	0	62 5	1	0	03 0	1	0	03 4
2	0	05 1	2	0	05 9	2	0	06 8
3	0	07 6	3	0	08 9	3	0	10 2
4	0	10 2	4	0	11 9	4	0	13 6
5	0	12 7	5	0	14 9	5	0	17 0
6	0	15 3	6	0	17 8	6	0	20 4
7	0	17 8	7	0	20 8	7	0	23 8
8	0	20 4	8	0	23 8	8	0	27 2
9	0	22 9	9	0	26 8	9	0	30 6
10	0	25 5	10	0	29 7	10	0	34 0
20	0	51 0	20	0	59 5	20	0	67 9
30	0	76 4	30	0	89 2	30	0	101 9
40	1	01 9	40	1	18 9	40	1	135 9
50	1	27 4	50	1	48 6	50	1	169 9
60	1	52 9	60	1	78 4	60	2	203 8
70	1	78 4	70	2	08 1	70	2	237 8
80	2	03 8	80	2	37 8	80	2	271 8
90	2	29 3	90	2	67 5	90	3	305 8
100	2	54 8	100	2	97 3	100	3	339 7
200	5	09 6	200	5	94 5	200	6	679 5
300	7	64 4	300	8	91 8	300	10	1019 2
400	10	19 2	400	11	89 0	400	13	1358 9
500	12	74 0	500	14	86 3	500	16	1698 6
600	15	28 8	600	17	83 6	600	20	2038 4
700	17	83 6	700	20	80 8	700	23	2378 1
800	20	38 4	800	23	78 1	800	27	2717 8
900	22	93 2	900	26	75 3	900	30	3057 5
1000	25	47 9	1000	29	72 6	1000	33	3397 3
2000	50	95 9	2000	59	45 2	2000	67	6794 5
3000	76	43 8	3000	89	17 8	3000	101	10191 8
4000	101	91 8	4000	118	90 4	4000	135	13589 0
5000	127	39 7	5000	148	63 0	5000	169	16986 3
6000	152	87 7	6000	178	35 6	6000	203	20383 6
7000	178	35 6	7000	208	08 2	7000	237	23780 8
8000	203	83 6	8000	237	80 8	8000	271	27178 1
9000	229	31 5	9000	267	53 4	9000	305	30575 3
10000	254	79 5	10000	297	26 0	10000	339	33972 6

At 6 per cent.			At 7 per cent.			At 8 per cent.		
\$	\$	c. m.	\$	\$	c. m.	\$	\$	c. m.
1	0	02 6	1	0	03 0	1	0	03 4
2	0	05 1	2	0	06 0	2	0	06 8
3	0	07 7	3	0	09 0	3	0	10 3
4	0	10 3	4	0	12 0	4	0	13 7
5	0	12 8	5	0	15 0	5	0	17 1
6	0	15 4	6	0	18 0	6	0	20 5
7	0	18 0	7	0	20 9	7	0	23 9
8	0	20 5	8	0	23 9	8	0	27 4
9	0	23 1	9	0	26 9	9	0	30 8
10	0	25 6	10	0	29 9	10	0	34 2
20	0	51 3	20	0	59 8	20	0	68 4
30	0	76 9	30	0	89 8	30	0	102 6
40	1	02 6	40	1	19 7	40	1	136 8
50	1	28 2	50	1	49 6	50	1	170 1
60	1	53 9	60	1	79 5	60	2	205 2
70	1	79 5	70	2	09 4	70	2	239 3
80	2	05 1	80	2	39 3	80	2	273 5
90	2	30 8	90	2	69 3	90	3	307 7
100	2	56 4	100	2	99 2	100	3	341 9
200	5	12 9	200	5	98 4	200	6	683 8
300	7	69 3	300	8	97 5	300	10	1025 8
400	10	25 8	400	11	96 7	400	13	1367 7
500	12	82 2	500	14	95 9	500	17	1709 6
600	15	38 6	600	17	95 1	600	20	2051 5
700	17	95 1	700	20	94 2	700	23	2393 4
800	20	51 5	800	23	93 4	800	27	2735 3
900	23	07 9	900	26	92 6	900	30	3077 3
1000	25	64 4	1000	29	91 8	1000	34	3419 2
2000	51	28 8	2000	59	83 6	2000	68	6838 4
3000	76	93 2	3000	89	75 3	3000	102	10257 5
4000	102	57 5	4000	119	67 1	4000	136	13676 7
5000	128	21 9	5000	149	58 9	5000	170	17095 9
6000	158	86 3	6000	179	50 7	6000	205	20515 1
7000	179	50 7	7000	209	42 5	7000	239	23934 2
8000	205	15 1	8000	239	34 2	8000	273	27353 4
9000	230	79 5	9000	269	26 0	9000	307	30772 6
10000	256	43 8	10000	299	17 8	10000	341	34191 8

At 6

\$
1
2
3
4
5
6
7
8
9
10
20
30
40
50
60
70
80
90
100
200
300
400
500
600
700
800
900
1000
2000
3000
4000
5000
6000
7000
8000
9000
10000

	At 6 per cent.				At 7 per cent.				At 8 per cent.			
m.	\$	\$	c.	m.	\$	\$	c.	m.	\$	\$	c.	m.
34	1	0	02	6	1	0	03	0	1	0	03	4
68	2	0	05	2	2	0	06	0	2	0	06	9
103	3	0	07	7	3	0	09	0	3	0	10	3
137	4	0	10	3	4	0	12	0	4	0	13	8
171	5	0	12	9	5	0	15	1	5	0	17	2
205	6	0	15	5	6	0	18	1	6	0	20	6
239	7	0	18	1	7	0	21	1	7	0	24	1
274	8	0	20	6	8	0	24	1	8	0	27	5
308	9	0	23	2	9	0	27	1	9	0	31	0
342	10	0	25	8	10	0	30	1	10	0	34	4
384	20	0	51	6	20	0	60	2	20	0	68	8
426	30	0	77	4	30	0	90	3	30	1	03	2
468	40	1	03	2	40	1	20	4	40	1	37	6
510	50	1	29	0	50	1	50	5	50	1	72	1
552	60	1	54	8	60	1	80	7	60	2	06	5
593	70	1	80	7	70	2	10	8	70	2	40	9
635	80	2	06	5	80	2	40	9	80	2	75	3
677	90	2	32	3	90	2	71	0	90	3	09	7
719	100	2	58	1	100	3	01	1	100	3	44	1
761	200	5	16	2	200	6	02	2	200	6	88	2
803	300	7	74	2	300	9	03	3	300	10	32	3
845	400	10	32	3	400	12	04	4	400	13	76	4
887	500	12	90	4	500	15	05	5	500	17	20	5
929	600	15	48	5	600	18	06	6	600	20	64	7
971	700	18	06	6	700	21	07	7	700	24	08	8
1013	800	20	64	7	800	24	08	8	800	27	52	9
1055	900	23	22	7	900	27	09	9	900	30	97	0
1097	1000	25	80	8	1000	30	11	0	1000	34	41	1
1139	2000	51	61	6	2000	60	21	9	2000	68	82	2
1181	3000	77	42	5	3000	90	32	9	3000	103	23	3
1223	4000	103	23	3	4000	120	43	8	4000	137	64	4
1265	5000	129	04	1	5000	150	54	8	5000	172	05	5
1307	6000	154	84	9	6000	180	65	8	6000	206	46	6
1349	7000	180	65	8	7000	210	76	7	7000	240	87	7
1391	8000	206	46	6	8000	240	87	7	8000	275	28	8
1433	9000	232	27	4	9000	270	98	6	9000	309	69	9
1475	10000	258	08	2	10000	301	09	6	10000	344	11	0

At 6 per cent.			At 7 per cent.			At 8 per cent.		
\$	\$	c. m.	\$	\$	c. m.	\$	\$	c. m.
1	0	02 6	1	0	03 0	1	0	03 5
2	0	05 2	2	0	06 1	2	0	06 9
3	0	07 8	3	0	09 1	3	0	10 4
4	0	10 4	4	0	12 1	4	0	13 9
5	0	13 0	5	0	15 2	5	0	17 3
6	0	15 6	6	0	18 2	6	0	20 8
7	0	18 2	7	0	21 2	7	0	24 2
8	0	20 8	8	0	24 2	8	0	27 7
9	0	23 4	9	0	27 3	9	0	31 2
10	0	26 0	10	0	30 3	10	0	34 6
20	0	51 9	20	0	60 6	20	0	69 3
30	0	77 9	30	0	90 9	30	1	03 9
40	1	03 9	40	1	21 2	40	1	38 5
50	1	29 9	50	1	51 5	50	1	73 2
60	1	55 8	60	1	81 8	60	2	07 8
70	1	81 8	70	2	12 1	70	2	42 4
80	2	07 8	80	2	42 4	80	2	77 0
90	2	33 8	90	2	72 7	90	3	11 7
100	2	59 7	100	3	03 0	100	3	46 3
200	5	19 5	200	6	06 0	200	6	92 6
300	7	79 2	300	9	09 0	300	10	38 9
400	10	38 9	400	12	12 1	400	13	85 2
500	12	98 6	500	15	15 1	500	17	31 5
600	15	58 4	600	18	18 1	600	20	77 8
700	18	18 1	700	21	21 1	700	24	24 1
800	20	77 8	800	24	24 1	800	27	70 4
900	23	37 5	900	27	27 1	900	31	16 7
1000	25	97 3	1000	30	30 1	1000	34	63 0
2000	51	94 5	2000	60	60 3	2000	69	26 0
3000	77	91 8	3000	90	90 4	3000	103	89 0
4000	103	89 0	4000	121	20 5	4000	138	52 1
5000	129	86 3	5000	151	50 7	5000	173	15 1
6000	155	83 6	6000	181	80 8	6000	207	78 1
7000	181	80 8	7000	212	11 0	7000	242	41 1
8000	207	78 1	8000	242	41 1	8000	277	04 1
9000	233	75 3	9000	272	71 2	9000	311	67 1
10000	259	72 6	10000	303	01 4	10000	346	30 1

At 6

\$
1
2
3
4
5
6
7
8
9
10
20
30
40
50
60
70
80
90
100
200
300
400
500
600
700
800
900
1000
2000
3000
4000
5000
6000
7000
8000
9000
10000

nt.

m.
3 5
6 9
0 4
3 9
7 3
0 8
4 2
7 7
1 2
4 6
9 3
3 9
8 5
7 3
0 7
4 2
7 7
1 1
4 6
9 3
8 9
8 5
3 1
7 7
2 4
7 0
1 6
2 6
6 0
8 9
0 0
5 2
1 1
7 8
1 1
4 1
0 4
6 7
1 1
3 0

At 6 per cent.				At 7 per cent.				At 8 per cent.			
\$	\$	c.	m.	\$	\$	c.	m.	\$	\$	c.	m.
1	0	32	6	1	0	33	0	1	0	03	5
2	0	52	2	2	0	56	1	2	0	07	0
3	0	78	8	3	0	91	1	3	0	10	5
4	0	10	5	4	0	12	2	4	0	13	9
5	0	13	1	5	0	15	2	5	0	17	4
6	0	15	7	6	0	18	3	6	0	20	9
7	0	18	3	7	0	21	3	7	0	24	4
8	0	20	9	8	0	24	4	8	0	27	9
9	0	23	5	9	0	27	4	9	0	31	4
10	0	26	1	10	0	30	5	10	0	34	8
20	0	52	3	20	0	61	0	20	0	69	7
30	0	78	4	30	0	91	5	30	0	104	5
40	1	04	5	40	1	22	0	40	1	39	4
50	1	30	7	50	1	52	5	50	1	74	2
60	1	56	8	60	1	83	0	60	2	09	1
70	1	83	0	70	2	13	5	70	2	43	9
80	2	09	1	80	2	43	9	80	2	78	8
90	2	35	2	90	2	74	4	90	3	13	6
100	2	61	4	100	3	04	9	100	3	48	5
200	5	22	7	200	6	09	9	200	6	97	0
300	7	84	1	300	9	14	8	300	10	45	5
400	10	45	5	400	12	19	7	400	13	94	0
500	13	06	8	500	15	24	7	500	17	42	5
600	15	68	2	600	18	29	6	600	20	91	0
700	18	29	6	700	21	34	5	700	24	39	5
800	20	91	0	800	24	39	5	800	27	87	9
900	23	52	3	900	27	44	4	900	31	36	4
1000	26	13	7	1000	30	49	3	1000	34	84	9
2000	52	27	4	2000	60	98	6	2000	69	69	9
3000	78	41	1	3000	91	47	9	3000	104	54	8
4000	104	54	8	4000	121	97	3	4000	139	39	7
5000	130	68	5	5000	152	46	6	5000	174	24	7
6000	156	82	2	6000	182	95	9	6000	209	09	6
7000	182	95	9	7000	213	45	2	7000	243	94	5
8000	209	09	6	8000	243	94	5	8000	278	79	5
9000	235	23	3	9000	274	43	8	9000	313	64	4
10000	261	37	0	10000	304	93	2	10000	348	49	3

At 6 per cent.			At 7 per cent.			At 8 per cent.			At 6 per cent.
\$	\$	c. m.	\$	\$	c. m.	\$	\$	c. m.	\$
1	0	02 6	1	0	03 1	1	0	03 5	1
2	0	05 3	2	0	06 1	2	0	07 0	2
3	0	07 9	3	0	09 2	3	0	10 5	3
4	0	10 5	4	0	12 3	4	0	14 0	4
5	0	13 2	5	0	15 3	5	0	17 5	5
6	0	15 8	6	0	18 4	6	0	21 0	6
7	0	18 4	7	0	21 5	7	0	24 5	7
8	0	21 0	8	0	24 5	8	0	28 1	8
9	0	23 7	9	0	27 6	9	0	31 6	9
10	0	26 3	10	0	30 7	10	0	35 1	10
20	0	52 6	20	0	61 4	20	0	70 1	20
30	0	78 9	30	0	92 1	30	0	105 2	30
40	1	05 2	40	1	22 7	40	1	140 3	40
50	1	31 5	50	1	53 4	50	1	175 3	50
60	1	57 8	60	1	84 1	60	1	210 4	60
70	1	84 1	70	2	14 8	70	2	245 5	70
80	2	10 4	80	2	45 5	80	2	280 5	80
90	2	36 7	90	2	76 2	90	3	315 6	90
100	2	63 0	100	3	06 8	100	3	350 7	100
200	5	26 0	200	6	13 7	200	7	701 4	200
300	7	89 0	300	9	20 5	300	10	52 1	300
400	10	52 1	400	12	27 4	400	14	02 7	400
500	13	15 1	500	15	34 2	500	17	53 4	500
600	15	78 1	600	18	41 1	600	21	04 1	600
700	18	41 1	700	21	47 9	700	24	54 8	700
800	21	04 1	800	24	54 8	800	28	05 5	800
900	23	67 1	900	27	61 6	900	31	56 2	900
1000	26	30 1	1000	30	68 5	1000	35	06 8	1000
2000	52	60 3	2000	61	37 0	2000	70	13 7	2000
3000	78	90 4	3000	92	05 5	3000	105	20 5	3000
4000	105	20 5	4000	122	74 0	4000	140	27 4	4000
5000	131	50 7	5000	153	42 5	5000	175	34 2	5000
6000	157	80 8	6000	184	11 0	6000	210	41 1	6000
7000	184	11 0	7000	214	79 5	7000	245	47 9	7000
8000	210	41 1	8000	245	47 9	8000	280	54 8	8000
9000	236	71 2	9000	276	16 4	9000	315	61 6	9000
10000	263	01 4	10000	306	84 9	10000	350	68 5	10000

cent.

c. m.

At 6 per cent.			At 7 per cent.			At 8 per cent.		
\$	\$	c. m.	\$	\$	c. m.	\$	\$	c. m.
03 5	1	002 6	1	003 1	1	003 5		
07 0	2	005 3	2	006 2	2	007 1		
10 5	3	007 9	3	009 3	3	010 6		
14 0	4	010 6	4	012 4	4	014 1		
17 5	5	013 2	5	015 4	5	017 6		
21 0	6	015 9	6	018 5	6	021 2		
24 5	7	018 5	7	021 6	7	024 7		
28 1	8	021 2	8	024 7	8	028 2		
31 6	9	023 8	9	027 8	9	031 8		
35 1	10	026 5	10	030 9	10	035 3		
70 1	20	052 9	20	061 8	20	070 6		
05 2	30	079 4	30	092 6	30	105 9		
40 3	40	105 9	40	123 5	40	141 2		
75 3	50	132 3	50	154 4	50	176 4		
10 4	60	158 8	60	185 3	60	211 7		
45 5	70	185 3	70	216 1	70	247 0		
80 5	80	211 7	80	247 0	80	282 3		
15 6	90	238 2	90	277 9	90	317 6		
50 7	100	264 7	100	308 8	100	352 9		
01 4	200	529 3	200	617 5	200	705 8		
52 1	300	794 0	300	926 3	300	1058 6		
02 7	400	1058 6	400	1235 1	400	1411 5		
53 4	500	1323 3	500	1543 8	500	1764 4		
04 1	600	1587 9	600	1852 6	600	2117 3		
54 8	700	1852 6	700	2161 4	700	2470 1		
05 5	800	2117 3	800	2470 1	800	2823 0		
56 2	900	2381 9	900	2778 9	900	3175 9		
06 8	1000	2646 6	1000	3087 7	1000	3528 8		
13 7	2000	5293 2	2000	6175 3	2000	7057 5		
20 5	3000	7939 7	3000	9263 0	3000	10586 3		
27 4	4000	10586 3	4000	12350 7	4000	14115 1		
34 2	5000	13232 9	5000	15438 4	5000	17643 8		
41 1	6000	15879 5	6000	18526 0	6000	21172 6		
47 9	7000	18526 0	7000	21613 7	7000	24701 4		
54 8	8000	21172 6	8000	24701 4	8000	28230 1		
61 6	9000	23819 2	9000	27789 0	9000	31758 9		
68 5	10000	26465 8	10000	30876 7	10000	35287 7		

At 6 per cent.				At 7 per cent.				At 8 per cent.			
\$	\$	c.	m.	\$	\$	c.	m.	\$	\$	c.	m.
1	0	02	7	1	0	03	1	1	0	03	6
2	0	05	3	2	0	06	2	2	0	07	1
3	0	08	0	3	0	09	3	3	0	10	7
4	0	10	7	4	0	12	4	4	0	14	2
5	0	13	3	5	0	15	5	5	0	17	8
6	0	16	0	6	0	18	6	6	0	21	3
7	0	18	6	7	0	21	7	7	0	24	9
8	0	21	3	8	0	24	9	8	0	28	4
9	0	24	0	9	0	28	0	9	0	32	0
10	0	26	6	10	0	31	1	10	0	35	5
20	0	53	3	20	0	62	1	20	0	71	0
30	0	79	9	30	0	93	2	30	0	106	5
40	1	06	5	40	1	24	3	40	1	42	0
50	1	33	2	50	1	55	3	50	1	77	5
60	1	59	8	60	1	86	4	60	2	13	0
70	1	86	4	70	2	17	5	70	2	48	5
80	2	13	0	80	2	48	5	80	2	84	1
90	2	39	7	90	2	79	6	90	3	19	6
100	2	66	3	100	3	10	7	100	3	55	1
200	5	32	6	200	6	21	4	200	7	10	1
300	7	98	9	300	9	32	1	300	10	65	2
400	10	65	2	400	12	42	7	400	14	20	3
500	13	31	5	500	15	53	4	500	17	75	3
600	15	97	8	600	18	64	1	600	21	00	4
700	18	64	1	700	21	74	8	700	24	85	5
800	21	30	4	800	24	85	5	800	28	10	5
900	23	96	7	900	27	96	2	900	31	95	6
1000	26	63	0	1000	31	06	8	1000	35	50	7
2000	53	26	0	2000	62	13	7	2000	71	01	4
3000	79	89	0	3000	93	20	5	3000	106	52	1
4000	106	52	1	4000	124	27	4	4000	142	02	7
5000	133	15	1	5000	155	34	2	5000	177	53	4
6000	159	78	1	6000	186	41	1	6000	213	04	1
7000	186	41	1	7000	217	47	9	7000	248	54	8
8000	213	04	1	8000	248	54	8	8000	284	05	5
9000	239	67	1	9000	279	61	6	9000	319	56	2
10000	266	30	1	10000	310	68	5	10000	355	06	8

\$
1
2
3
4
5
6
7
8
9
10
20
30
40
50
60
70
80
90
100
200
300
400
500
600
700
800
900
1000
2000
3000
4000
5000
6000
7000
8000
9000
10000

AYS.

cent.

c. m.

At 6 per cent.			At 7 per cent.			At 8 per cent.		
\$	\$	c. m.	\$	\$	c. m.	\$	\$	c. m.
1	0	02 7	1	0	03 1	1	0	03 6
2	0	05 4	2	0	06 3	2	0	07 1
3	0	08 0	3	0	09 4	3	0	10 7
4	0	10 7	4	0	12 5	4	0	14 3
5	0	13 4	5	0	15 6	5	0	17 9
6	0	16 1	6	0	18 8	6	0	21 4
7	0	18 8	7	0	21 9	7	0	25 0
8	0	21 4	8	0	25 0	8	0	28 6
9	0	24 1	9	0	28 1	9	0	32 2
10	0	26 8	10	0	31 3	10	0	35 7
20	0	53 6	20	0	62 5	20	0	71 5
30	0	80 4	30	0	93 8	30	1	107 2
40	1	07 2	40	1	25 0	40	1	142 9
50	1	34 0	50	1	56 3	50	1	178 6
60	1	60 8	60	1	87 6	60	2	214 4
70	1	87 6	70	2	18 8	70	2	250 1
80	2	14 4	80	2	50 1	80	2	285 8
90	2	41 2	90	2	81 3	90	3	321 5
100	2	67 9	100	3	12 6	100	3	357 3
200	5	35 9	200	6	25 2	200	7	714 5
300	8	03 8	300	9	37 8	300	10	1071 8
400	10	71 8	400	12	50 4	400	14	1429 0
500	13	39 7	500	15	63 0	500	17	1786 3
600	16	07 7	600	18	75 6	600	21	2143 6
700	18	75 6	700	21	88 2	700	25	2500 8
800	21	43 6	800	25	00 8	800	28	2858 1
900	24	11 5	900	28	13 4	900	32	3215 3
1000	26	79 5	1000	31	26 0	1000	35	3572 6
2000	53	58 9	2000	62	52 1	2000	71	7145 2
3000	80	38 4	3000	93	78 1	3000	107	10717 8
4000	107	17 8	4000	125	04 1	4000	142	14290 4
5000	133	97 3	5000	156	30 1	5000	178	17863 0
6000	160	76 7	6000	187	56 2	6000	214	21435 6
7000	187	56 2	7000	218	82 2	7000	250	25008 2
8000	214	35 6	8000	250	08 2	8000	285	28580 8
9000	241	15 1	9000	281	34 2	9000	321	32153 4
10000	267	94 5	10000	312	60 3	10000	357	35726 0

At 6 per cent.				At 7 per cent.				At 8 per cent.			
\$	\$	c.	m.	\$	\$	c.	m.	\$	\$	c.	m.
1	0	02	7	1	0	03	1	1	0	03	6
2	0	05	4	2	0	06	3	2	0	07	2
3	0	08	1	3	0	09	4	3	0	10	8
4	0	10	8	4	0	12	6	4	0	14	4
5	0	13	5	5	0	15	7	5	0	18	0
6	0	16	2	6	0	18	9	6	0	21	6
7	0	18	9	7	0	22	0	7	0	25	2
8	0	21	6	8	0	25	2	8	0	28	8
9	0	24	3	9	0	28	3	9	0	32	4
10	0	27	0	10	0	31	5	10	0	35	9
20	0	53	9	20	0	62	9	20	0	71	9
30	0	80	8	30	0	94	4	30	0	107	8
40	1	07	8	40	1	25	8	40	1	43	8
50	1	34	8	50	1	57	3	50	1	79	7
60	1	61	8	60	1	88	7	60	2	15	7
70	1	88	7	70	2	20	2	70	2	51	6
80	2	15	7	80	2	51	6	80	2	87	6
90	2	42	6	90	2	83	1	90	3	23	5
100	2	69	6	100	3	14	5	100	3	59	5
200	5	39	2	200	6	29	0	200	7	18	9
300	8	08	8	300	9	43	6	300	10	78	4
400	10	78	4	400	12	58	1	400	14	37	8
500	13	47	9	500	15	72	6	500	17	97	3
600	16	17	5	600	18	87	1	600	21	56	7
700	18	87	1	700	22	01	6	700	25	16	2
800	21	56	7	800	25	16	2	800	28	75	6
900	24	26	3	900	28	30	7	900	32	35	1
1000	26	95	9	1000	31	45	2	1000	35	94	5
2000	53	91	8	2000	62	90	4	2000	71	89	0
3000	80	87	7	3000	94	35	6	3000	107	83	6
4000	107	83	6	4000	125	80	8	4000	143	78	1
5000	134	79	5	5000	157	26	0	5000	179	72	6
6000	161	75	3	6000	188	71	2	6000	215	67	1
7000	188	71	2	7000	220	16	4	7000	251	61	6
8000	215	67	1	8000	251	61	6	8000	287	56	2
9000	242	63	0	9000	283	06	8	9000	323	50	7
10000	269	58	9	10000	314	52	1	10000	359	45	2

1
2
3
4
5
6
7
8
9
100
200
300
400
500
600
700
800
900
1000
2000
3000
4000
5000
6000
7000
8000
9000
10000

nt.

. m.

3 6
7 2
0 8
4 4
8 0
21 6
25 2
28 8
32 4
35 9
37 9
37 8
43 8
79 7
2 15 7
2 51 6
2 87 6
3 23 5
3 59 5
7 18 9
0 78 4
4 37 8
7 97 3
1 56 7
5 16 2
8 75 6
2 35 1
5 94 5
1 89 0
7 83 6
3 78 1
9 72 6
5 67 1
5 161 6
8 756 2
2 350 7
5 945 2

At 6 per cent.

\$	\$	c.	m.
1	0	02	7
2	0	05	4
3	0	08	1
4	0	10	8
5	0	13	6
6	0	16	3
7	0	19	0
8	0	21	7
9	0	24	4
10	0	27	1
20	0	54	2
30	0	81	4
40	1	08	5
50	1	35	6
60	1	62	7
70	1	89	9
80	2	17	0
90	2	44	1
100	2	71	2
200	5	42	5
300	8	13	7
400	10	84	9
500	13	56	2
600	16	27	4
700	18	98	6
800	21	69	9
900	24	41	1
1000	27	12	3
2000	54	24	7
3000	81	37	0
4000	108	49	3
5000	135	61	6
6000	162	74	0
7000	189	86	3
8000	216	98	6
9000	244	11	0
10000	271	23	3

At 7 per cent.

\$	\$	c.	m.
1	0	03	2
2	0	06	3
3	0	09	5
4	0	12	7
5	0	15	8
6	0	19	0
7	0	22	2
8	0	25	3
9	0	28	5
10	0	31	6
20	0	63	3
30	0	94	9
40	1	26	6
50	1	58	2
60	1	89	9
70	2	21	5
80	2	53	2
90	2	84	8
100	3	16	4
200	6	32	9
300	9	49	3
400	12	65	8
500	15	82	2
600	18	98	6
700	22	15	1
800	25	31	5
900	28	47	9
1000	31	64	4
2000	63	28	8
3000	94	93	2
4000	126	57	5
5000	158	21	9
6000	189	86	3
7000	221	50	7
8000	253	15	1
9000	284	79	5
10000	316	43	8

At 8 per cent.

\$	\$	c.	m.
1	0	03	6
2	0	07	2
3	0	10	8
4	0	14	5
5	0	18	1
6	0	21	7
7	0	25	3
8	0	28	9
9	0	32	5
10	0	36	2
20	0	72	3
30	1	08	5
40	1	44	7
50	1	80	8
60	2	17	0
70	2	53	2
80	2	89	3
90	3	25	5
100	3	61	6
200	7	23	3
300	10	84	9
400	14	46	6
500	18	08	2
600	21	69	9
700	25	31	5
800	28	93	2
900	32	54	8
1000	36	16	4
2000	72	32	9
3000	108	49	3
4000	144	65	8
5000	180	82	2
6000	216	98	6
7000	253	15	1
8000	289	31	5
9000	325	47	9
10000	361	64	4

At 6 per cent.			At 7 per cent.			At 8 per cent.		
\$	\$	c. m.	\$	\$	c. m.	\$	\$	c. m.
1	002	7	1	003	2	1	003	6
2	005	5	2	006	4	2	007	3
3	008	2	3	009	6	3	010	9
4	010	9	4	012	7	4	014	6
5	013	6	5	015	9	5	018	2
6	016	4	6	019	1	6	021	8
7	019	1	7	022	3	7	025	5
8	021	8	8	025	5	8	029	1
9	024	6	9	028	7	9	032	7
10	027	3	10	031	8	10	036	4
20	054	6	20	063	7	20	072	8
30	081	9	30	095	5	30	109	2
40	109	2	40	127	3	40	145	5
50	136	4	50	159	2	50	181	9
60	163	7	60	191	0	60	218	3
70	191	0	70	222	8	70	254	7
80	218	3	80	254	7	80	291	1
90	245	6	90	286	5	90	327	5
100	272	9	100	318	4	100	363	8
200	545	8	200	636	7	200	727	7
300	818	6	300	955	1	300	1091	5
400	1091	5	400	1273	4	400	1455	3
500	1364	4	500	1591	8	500	1819	2
600	1637	3	600	1910	1	600	2183	0
700	1910	1	700	2228	5	700	2546	8
800	2183	0	800	2546	8	800	2910	7
900	2455	9	900	2865	2	900	3274	5
1000	2728	8	1000	3183	6	1000	3638	4
2000	5457	5	2000	6367	1	2000	7276	7
3000	8186	3	3000	9550	7	3000	10915	1
4000	10915	1	4000	12734	2	4000	14553	4
5000	13643	8	5000	15917	8	5000	18191	8
6000	16372	6	6000	19101	4	6000	21830	1
7000	19101	4	7000	22284	9	7000	25468	5
8000	21830	1	8000	25468	5	8000	29106	8
9000	24558	9	9000	28652	1	9000	32745	2
10000	27287	7	10000	31835	6	10000	36383	6

S.

t.

m.

6
3
9
6
2
8
5
9
2
7
6
2
9
5
1
8
3
1
5
4
7
9
1
2
7
5
6
3
8
2
7
7
9
1
5
5
5
3
1
9
2
8
3
0
4
6
8
1
0
7
7
4
5
3
8
4
7
6
7
1
5
1
4
5
3
4
9
1
8
3
0
1
6
8
5
0
6
8
4
5
2
8
3
6

At 6 per cent.

At 7 per cent.

At 8 per cent.

	\$	\$	c. m.		\$	\$	c. m.		\$	\$	c. m.
	1	0	02 7	1	0	03 2	1	0	03 7		
	2	0	05 5	2	0	06 4	2	0	07 3		
	3	0	08 2	3	0	09 6	3	0	11 0		
	4	0	11 0	4	0	12 8	4	0	14 6		
	5	0	13 7	5	0	16 0	5	0	18 3		
	6	0	16 5	6	0	19 2	6	0	22 0		
	7	0	19 2	7	0	22 4	7	0	25 6		
	8	0	22 0	8	0	25 6	8	0	29 3		
	9	0	24 7	9	0	28 8	9	0	32 9		
	10	0	27 5	10	0	32 0	10	0	36 6		
	20	0	54 9	20	0	64 1	20	0	73 2		
	30	0	82 4	30	0	96 1	30	0	109 8		
	40	1	09 8	40	1	28 1	40	1	146 4		
	50	1	37 3	50	1	60 1	50	1	183 0		
	60	1	64 7	60	1	92 2	60	1	219 6		
	70	1	92 2	70	2	24 2	70	2	256 2		
	80	2	19 6	80	2	56 2	80	2	292 8		
	90	2	47 1	90	2	88 2	90	3	329 4		
	100	2	74 5	100	3	20 3	100	3	366 0		
	200	5	49 0	200	6	40 5	200	7	732 1		
	300	8	23 6	300	9	60 8	300	10	1098 1		
	400	10	98 1	400	12	81 1	400	14	1464 1		
	500	13	72 6	500	16	01 4	500	18	1830 1		
	600	16	47 1	600	19	21 6	600	21	2196 2		
	700	19	21 6	700	22	41 9	700	25	2562 2		
	800	21	96 2	800	25	62 2	800	29	2928 2		
	900	24	70 7	900	28	82 5	900	32	3294 2		
	1000	27	45 2	1000	32	02 7	1000	36	3660 3		
	2000	54	90 4	2000	64	05 5	2000	73	7320 5		
	3000	82	35 6	3000	96	08 2	3000	109	10980 8		
	4000	109	80 8	4000	128	11 0	4000	146	14641 1		
	5000	137	26 0	5000	160	13 7	5000	183	18301 4		
	6000	164	71 2	6000	192	16 4	6000	219	21961 6		
	7000	192	16 1	7000	224	19 2	7000	256	25621 9		
	8000	219	61 6	8000	256	21 9	8000	292	29281 2		
	9000	247	06 8	9000	288	24 7	9000	329	32942 5		
	10000	274	52 1	10000	320	27 4	10000	366	36602 7		

At 6 per cent.			At 7 per cent.			At 8 per cent.		
\$	\$	c. m.	\$	\$	c. m.	\$	\$	c. m.
1	0	02 8	1	0	03 2	1	0	03 7
2	0	05 5	2	0	06 4	2	0	07 4
3	0	08 3	3	0	09 7	3	0	11 0
4	0	11 0	4	0	12 9	4	0	14 7
5	0	13 8	5	0	16 1	5	0	18 4
6	0	16 6	6	0	19 3	6	0	22 1
7	0	19 3	7	0	22 6	7	0	25 8
8	0	22 1	8	0	25 8	8	0	29 5
9	0	24 9	9	0	29 0	9	0	33 1
10	0	27 6	10	0	32 2	10	0	36 8
20	0	55 2	20	0	64 4	20	0	73 6
30	0	82 8	30	0	96 7	30	1	110 5
40	1	10 5	40	1	28 9	40	1	147 3
50	1	38 1	50	1	61 1	50	1	184 1
60	1	65 7	60	1	93 3	60	2	220 9
70	1	93 3	70	2	25 5	70	2	257 8
80	2	20 9	80	2	57 8	80	2	294 6
90	2	48 5	90	2	90 0	90	3	331 4
100	2	76 2	100	3	22 2	100	3	368 2
200	5	52 3	200	6	44 4	200	7	736 4
300	8	28 5	300	9	66 6	300	11	1104 7
400	11	04 7	400	12	88 8	400	14	1472 9
500	13	80 8	500	16	11 0	500	18	1841 1
600	16	57 0	600	19	33 2	600	22	2209 3
700	19	33 2	700	22	55 3	700	25	2577 5
800	22	09 3	800	25	77 5	800	29	2945 8
900	24	85 5	900	28	99 7	900	33	3314 0
1000	27	61 6	1000	32	21 9	1000	36	3682 2
2000	55	23 3	2000	64	43 8	2000	73	7364 4
3000	82	84 9	3000	96	65 8	3000	110	11046 6
4000	110	46 6	4000	128	87 7	4000	147	14728 8
5000	138	08 2	5000	161	09 6	5000	184	18411 0
6000	165	69 9	6000	193	31 5	6000	220	22093 2
7000	193	31 5	7000	225	53 4	7000	257	25775 3
8000	220	93 2	8000	257	75 3	8000	294	29457 5
9000	248	54 8	9000	289	97 3	9000	331	33139 7
10000	276	16 4	10000	322	19 2	10000	368	36821 9

At 6 per cent.
1
2
3
4
5
6
7
8
9
10
20
30
40
50
60
70
80
90
100
200
300
400
500
600
700
800
900
1000
2000
3000
4000
5000
6000
7000
8000
9000
10000

At 6 per cent.				At 7 per cent.				At 8 per cent.			
	\$	c.	m.	\$	\$	c.	m.	\$	\$	c.	m.
1	0	02	8	1	0	03	2	1	0	03	7
2	0	05	6	2	0	06	5	2	0	07	4
3	0	08	3	3	0	09	7	3	0	11	1
4	0	11	1	4	0	13	0	4	0	14	8
5	0	13	9	5	0	16	2	5	0	18	5
6	0	16	7	6	0	19	4	6	0	22	2
7	0	19	4	7	0	22	7	7	0	25	9
8	0	22	2	8	0	26	0	8	0	29	6
9	0	25	0	9	0	29	2	9	0	33	3
10	0	27	8	10	0	32	4	10	0	37	0
20	0	55	6	20	0	64	8	20	0	74	1
30	0	83	3	30	0	97	2	30	1	11	1
40	1	11	1	40	1	29	6	40	1	48	2
50	1	38	9	50	1	62	1	50	1	85	2
60	1	66	7	60	1	94	5	60	2	22	2
70	1	94	5	70	2	26	9	70	2	59	3
80	2	22	2	80	2	59	3	80	2	96	3
90	2	50	0	90	2	91	7	90	3	33	4
100	2	77	8	100	3	24	1	100	3	70	4
200	5	55	6	200	6	48	2	200	7	40	8
300	8	33	4	300	9	72	3	300	11	11	2
400	11	11	2	400	12	96	4	400	14	81	6
500	13	89	0	500	16	20	5	500	18	52	1
600	16	66	8	600	19	44	7	600	22	22	5
700	19	44	7	700	22	68	8	700	25	92	9
800	22	22	5	800	25	92	9	800	29	63	3
900	25	00	3	900	29	17	0	900	33	33	7
1000	27	78	1	1000	32	41	1	1000	37	04	1
2000	55	56	2	2000	64	82	2	2000	74	08	2
3000	83	34	2	3000	97	23	3	3000	111	12	3
4000	111	12	3	4000	129	64	4	4000	148	16	4
5000	138	90	4	5000	162	05	5	5000	185	20	5
6000	166	68	5	6000	194	46	6	6000	222	24	7
7000	194	46	6	7000	226	87	7	7000	259	28	8
8000	222	24	7	8000	259	28	8	8000	296	32	9
9000	250	02	7	9000	291	69	9	9000	333	37	0
10000	277	80	8	10000	324	11	0	10000	370	41	1

At 6 per cent.			At 7 per cent.			At 8 per cent.		
\$	\$	c. m.	\$	\$	c. m.	\$	\$	c. m.
1	002	8	1	003	3	1	003	7
2	005	6	2	006	5	2	007	5
3	008	4	3	009	8	3	011	2
4	011	2	4	013	0	4	014	9
5	014	0	5	016	3	5	018	6
6	016	8	6	019	6	6	022	4
7	019	6	7	022	8	7	026	1
8	022	4	8	026	1	8	029	8
9	025	2	9	029	3	9	033	5
10	027	9	10	032	6	10	037	3
20	055	9	20	065	2	20	074	5
30	083	8	30	097	8	30	111	8
40	111	8	40	130	4	40	149	0
50	139	7	50	163	0	50	186	3
60	167	7	60	195	6	60	223	6
70	195	6	70	228	2	70	260	8
80	223	6	80	260	8	80	298	1
90	251	5	90	293	4	90	335	3
100	279	5	100	326	0	100	372	6
200	558	9	200	652	1	200	745	2
300	838	4	300	978	1	300	1117	8
400	1117	8	400	1304	1	400	1490	4
500	1397	3	500	1630	1	500	1863	0
600	1676	7	600	1956	2	600	2235	6
700	1956	2	700	2282	2	700	2608	2
800	2235	6	800	2608	2	800	2980	8
900	2515	1	900	2934	2	900	3353	4
1000	2794	5	1000	3260	8	1000	3726	0
2000	5589	0	2000	6520	5	2000	7452	1
3000	8383	6	3000	9780	8	3000	11178	1
4000	11178	1	4000	13041	1	4000	14904	1
5000	13972	6	5000	16301	4	5000	18630	1
6000	16767	1	6000	19561	6	6000	22356	2
7000	19561	6	7000	22821	9	7000	26082	2
8000	22356	2	8000	26082	2	8000	29808	2
9000	25150	7	9000	29342	5	9000	33534	2
10000	27945	2	10000	32602	7	10000	37260	3

\$
1
2
3
4
5
6
7
8
9
10
20
30
40
50
60
70
80
90
100
200
300
400
500
600
700
800
900
1000
2000
3000
4000
5000
6000
7000
8000
9000
10000

ht.

m.
3
7
5
1
2
4
9
8
6
2
4
6
1
9
8
3
5
3
7
4
5
1
8
4
9
0
8
6
3
2
3
6
6
0
8
9
8
1
8
3
5
3
7
2
6
4
5
2
2
1
7
8
9
0
4
6
3
0
3
5
6
0
8
2
8
0
8
5
3
4
2
6
0
0
5
2
1
1
7
8
1
1
0
4
1
1
3
0
1
1
5
6
2
2
8
2
2
0
8
2
3
4
2
6
0
3

At 6 per cent.			At 7 per cent.			At 8 per cent.		
\$	\$	c. m.	\$	\$	c. m.	\$	\$	c. m.
1	0	02 8	1	0	03 3	1	0	03 7
2	0	05 6	2	0	06 6	2	0	07 5
3	0	08 4	3	0	09 8	3	0	11 2
4	0	11 2	4	0	13 1	4	0	15 0
5	0	14 1	5	0	16 4	5	0	18 7
6	0	16 9	6	0	19 7	6	0	22 5
7	0	19 7	7	0	23 0	7	0	26 2
8	0	22 5	8	0	26 2	8	0	30 0
9	0	25 3	9	0	29 5	9	0	33 7
10	0	28 1	10	0	32 8	10	0	37 5
20	0	56 2	20	0	65 6	20	0	75 0
30	0	84 3	30	0	98 4	30	1	12 4
40	1	12 4	40	1	13 2	40	1	19 9
50	1	40 5	50	1	64 0	50	1	87 4
60	1	68 7	60	1	96 8	60	2	24 9
70	1	96 8	70	2	29 6	70	2	62 4
80	2	24 9	80	2	62 4	80	2	99 8
90	2	53 0	90	2	95 2	90	3	37 3
100	2	81 1	100	3	27 9	100	3	74 8
200	5	62 2	200	6	55 9	200	7	49 6
300	8	43 3	300	9	83 3	300	11	24 4
400	11	24 4	400	13	11 8	400	14	99 2
500	14	05 5	500	16	39 7	500	18	74 0
600	16	86 6	600	19	67 7	600	22	48 8
700	19	67 7	700	22	95 6	700	26	23 6
800	22	48 8	800	26	23 6	800	29	98 4
900	25	29 9	900	29	51 5	900	33	73 2
1000	28	11 0	1000	32	79 5	1000	37	47 9
2000	56	21 9	2000	65	58 9	2000	74	95 9
3000	84	32 9	3000	98	38 4	3000	112	43 8
4000	112	43 8	4000	131	17 8	4000	149	91 8
5000	140	54 8	5000	163	97 3	5000	187	39 7
6000	168	65 8	6000	196	76 7	6000	224	87 7
7000	196	76 7	7000	229	56 2	7000	262	35 6
8000	224	87 7	8000	262	35 6	8000	299	83 6
9000	252	98 6	9000	295	15 1	9000	337	31 5
10000	281	09 6	10000	327	94 5	10000	374	79 5

At 6 per cent.			At 7 per cent.			At 8 per cent.		
\$	\$	c. m.	\$	\$	c. m.	\$	\$	c. m.
1	002	8	1	003	3	1	003	8
2	005	7	2	006	6	2	007	5
3	008	5	3	009	9	3	011	3
4	011	3	4	013	2	4	015	1
5	014	1	5	016	5	5	018	8
6	017	0	6	019	8	6	022	6
7	019	8	7	023	1	7	026	4
8	022	6	8	026	4	8	030	2
9	025	4	9	029	7	9	033	9
10	028	3	10	033	0	10	037	7
20	056	5	20	066	0	20	075	4
30	084	8	30	099	0	30	113	1
40	113	1	40	131	9	40	150	8
50	141	4	50	164	9	50	188	5
60	169	6	60	197	9	60	226	2
70	197	9	70	230	9	70	263	9
80	226	2	80	263	9	80	301	6
90	254	5	90	296	9	90	339	3
100	282	7	100	329	9	100	377	0
200	565	5	200	659	7	200	754	0
300	848	2	300	989	6	300	1131	0
400	1131	0	400	1319	5	400	1507	9
500	1413	7	500	1649	3	500	1884	9
600	1696	4	600	1979	2	600	2261	9
700	1979	2	700	2309	0	700	2638	9
800	2261	9	800	2638	9	800	3015	9
900	2544	7	900	2968	8	900	3392	9
1000	2827	4	1000	3298	6	1000	3769	9
2000	5654	8	2000	6597	3	2000	7539	7
3000	8482	2	3000	9895	9	3000	11309	6
4000	11309	6	4000	13194	5	4000	15079	5
5000	14137	0	5000	16493	2	5000	18849	3
6000	16964	4	6000	19791	8	6000	22619	2
7000	19791	8	7000	23090	4	7000	26389	0
8000	22619	2	8000	26389	0	8000	30158	9
9000	25446	6	9000	29687	7	9000	33928	8
10000	28274	0	10000	32986	3	10000	37698	6

At 6 p

\$
1
2
3
4
5
6
7
8
9
10
20
30
40
50
60
70
80
90
100
200
300
400
500
600
700
800
900
1000
2000
3000
4000
5000
6000
7000
8000
9000
10000

ent.

c. m.

At 6 per cent.			At 7 per cent.			At 8 per cent.		
\$	\$	c. m.	\$	\$	c. m.	\$	\$	c. m.
1	0	02 8	1	0	03 3	1	0	03 8
2	0	05 7	2	0	06 6	2	0	07 6
3	0	08 5	3	0	10 0	3	0	11 4
4	0	11 4	4	0	13 3	4	0	15 2
5	0	14 2	5	0	16 6	5	0	19 0
6	0	17 1	6	0	19 9	6	0	22 8
7	0	19 9	7	0	23 2	7	0	26 5
8	0	22 8	8	0	26 5	8	0	30 3
9	0	25 6	9	0	29 9	9	0	34 1
10	0	28 4	10	0	33 2	10	0	37 9
20	0	56 9	20	0	66 4	20	0	75 8
30	0	85 3	30	0	99 5	30	0	113 8
40	1	113 8	40	1	132 7	40	1	151 7
50	1	142 2	50	1	165 9	50	1	189 6
60	1	170 6	60	1	199 1	60	2	227 5
70	1	199 1	70	2	232 2	70	2	265 4
80	2	227 5	80	2	265 4	80	3	303 3
90	2	255 9	90	2	298 6	90	3	341 3
100	2	284 4	100	3	331 8	100	3	379 2
200	5	568 8	200	6	663 6	200	7	758 4
300	8	853 2	300	9	995 3	300	11	1137 5
400	11	1137 5	400	13	1327 1	400	15	1516 7
500	14	1421 9	500	16	1658 9	500	18	1895 9
600	17	1706 3	600	19	1990 7	600	22	2275 1
700	19	1990 7	700	23	2322 5	700	26	2654 2
800	22	2275 1	800	26	2654 2	800	30	3033 4
900	25	2559 5	900	29	2986 0	900	34	3412 6
1000	28	2843 8	1000	33	3317 8	1000	37	3791 8
2000	56	5687 7	2000	66	6635 6	2000	75	7583 6
3000	85	8531 5	3000	99	9953 4	3000	113	11375 3
4000	113	11375 3	4000	132	13271 2	4000	151	15167 1
5000	142	14219 2	5000	165	16589 0	5000	189	18958 9
6000	170	17063 0	6000	199	19906 8	6000	227	22750 7
7000	199	19906 8	7000	232	23224 7	7000	265	26542 5
8000	227	22750 7	8000	265	26542 5	8000	303	30334 2
9000	255	25594 5	9000	298	29860 3	9000	341	34126 0
10000	284	28438 4	10000	331	33178 1	10000	379	37917 8

698 6

At 6 per cent.			At 7 per cent.			At 8 per cent.		
\$	\$	c. m.	\$	\$	c. m.	\$	\$	c. m.
1	0	02 9	1	0	03 3	1	0	03 8
2	0	05 7	2	0	06 7	2	0	07 6
3	0	08 6	3	0	10 0	3	0	11 4
4	0	11 4	4	0	13 3	4	0	15 3
5	0	14 3	5	0	16 7	5	0	19 1
6	0	17 2	6	0	20 0	6	0	22 9
7	0	20 0	7	0	23 4	7	0	26 7
8	0	22 9	8	0	26 7	8	0	30 5
9	0	25 7	9	0	30 0	9	0	34 3
10	0	28 6	10	0	33 4	10	0	38 1
20	0	57 2	20	0	66 7	20	0	76 3
30	0	85 8	30	1	100 1	30	1	114 4
40	1	114 4	40	1	133 5	40	1	152 5
50	1	143 0	50	1	166 8	50	1	190 7
60	1	171 6	60	2	200 2	60	2	228 8
70	2	200 2	70	2	233 6	70	2	267 0
80	2	228 8	80	2	267 0	80	3	305 1
90	2	257 4	90	3	300 3	90	3	343 2
100	2	286 0	100	3	333 7	100	3	381 4
200	5	572 1	200	6	667 4	200	7	762 7
300	8	858 1	300	10	1001 1	300	11	1144 1
400	11	1144 1	400	13	1334 8	400	15	1525 5
500	14	1430 1	500	16	1668 5	500	19	1906 8
600	17	1716 2	600	20	2002 2	600	22	2288 2
700	20	2002 2	700	23	2335 9	700	26	2669 6
800	22	2288 2	800	26	2669 6	800	30	3051 0
900	25	2574 2	900	30	3003 3	900	34	3432 3
1000	28	2860 3	1000	33	3337 0	1000	38	3813 7
2000	57	5720 5	2000	66	6674 0	2000	76	7627 4
3000	85	8580 8	3000	100	10011 0	3000	114	11441 1
4000	114	11441 1	4000	133	13347 9	4000	152	15254 8
5000	143	14301 4	5000	166	16684 9	5000	190	19068 5
6000	171	17161 6	6000	200	20021 9	6000	228	22882 2
7000	200	20021 9	7000	233	23358 9	7000	266	26695 9
8000	228	22882 2	8000	266	26695 9	8000	305	30509 6
9000	257	25742 5	9000	300	30032 9	9000	343	34323 3
10000	286	28602 7	10000	333	33369 9	10000	381	38137 0

At 6 p

\$	\$	c. m.
1	0	03 8
2	0	07 6
3	0	11 4
4	0	15 3
5	0	19 1
6	0	22 9
7	0	26 7
8	0	30 5
9	0	34 3
10	0	38 1
20	0	76 3
30	1	114 4
40	1	152 5
50	1	190 7
60	2	228 8
70	2	267 0
80	3	305 1
90	3	343 2
100	3	381 4
200	7	762 7
300	11	1144 1
400	15	1525 5
500	19	1906 8
600	22	2288 2
700	26	2669 6
800	30	3051 0
900	34	3432 3
1000	38	3813 7
2000	76	7627 4
3000	114	11441 1
4000	152	15254 8
5000	190	19068 5
6000	228	22882 2
7000	266	26695 9
8000	305	30509 6
9000	343	34323 3
10000	381	38137 0

cent.

	At 6 per cent.			At 7 per cent.			At 8 per cent.		
c. m.	\$	\$	c. m.	\$	\$	c. m.	\$	\$	c. m.
003 8	1	002	9	1	003	4	1	003	8
007 6	2	005	8	2	006	7	2	007	7
011 4	3	008	6	3	010	1	3	011	5
015 3	4	011	5	4	013	4	4	015	3
019 1	5	014	4	5	016	8	5	019	2
022 9	6	017	3	6	020	1	6	023	0
026 7	7	020	1	7	023	5	7	026	8
030 5	8	023	0	8	026	8	8	030	7
034 3	9	025	9	9	030	2	9	034	5
038 1	10	028	8	10	033	6	10	038	4
076 3	20	057	5	20	067	1	20	076	7
114 4	30	086	3	30	100	7	30	115	1
152 5	40	115	1	40	134	2	40	153	4
190 7	50	143	8	50	167	8	50	191	8
228 8	60	172	6	60	201	4	60	230	1
267 0	70	201	4	70	234	9	70	268	5
305 1	80	230	1	80	268	5	80	306	8
343 2	90	258	9	90	302	1	90	345	2
381 4	100	287	7	100	335	6	100	383	6
762 7	200	575	3	200	671	2	200	767	1
1144 1	300	863	0	300	1006	8	300	1150	7
1525 5	400	1150	7	400	1342	5	400	1534	2
1906 8	500	1438	4	500	1678	1	500	1917	8
2288 2	600	1726	0	600	2013	7	600	2301	4
2669 6	700	2013	7	700	2349	3	700	2684	9
3051 0	800	2301	4	800	2684	9	800	3068	5
3432 3	900	2589	0	900	3020	5	900	3452	1
3813 7	1000	2876	7	1000	3356	2	1000	3835	6
7627 4	2000	5753	4	2000	6712	3	2000	7671	2
11441 1	3000	8630	1	3000	10068	5	3000	11506	8
15254 8	4000	11506	8	4000	13424	7	4000	15342	5
19068 5	5000	14383	6	5000	16780	8	5000	19178	1
22882 2	6000	17260	3	6000	20137	0	6000	23013	7
26695 9	7000	20137	0	7000	23493	2	7000	26849	3
30509 6	8000	23013	7	8000	26849	3	8000	30684	6
34323 3	9000	25890	4	9000	30205	5	9000	34520	5
38137 0	10000	28767	1	10000	33561	6	10000	38356	2

At 6 per cent.

\$	\$	c.	m.
1	0	02	9
2	0	05	8
3	0	08	7
4	0	11	6
5	0	14	5
6	0	17	4
7	0	20	3
8	0	23	1
9	0	26	0
10	0	28	9
20	0	57	9
30	0	86	8
40	1	15	7
50	1	44	7
60	1	73	6
70	2	02	5
80	2	31	5
90	2	60	4
100	2	89	3
200	5	78	6
300	8	67	9
400	11	57	3
500	14	46	6
600	17	35	9
700	20	25	2
800	23	14	5
900	26	03	8
1000	28	93	2
2000	57	86	3
3000	86	79	5
4000	115	72	6
5000	144	65	8
6000	173	58	9
7000	202	52	1
8000	231	45	2
9000	260	38	4
10000	289	31	5

At 7 per cent.

\$	\$	c.	m.
1	0	03	4
2	0	06	8
3	0	10	1
4	0	13	5
5	0	16	9
6	0	20	3
7	0	23	6
8	0	27	0
9	0	30	4
10	0	33	8
20	0	67	5
30	1	01	3
40	1	35	0
50	1	68	8
60	2	02	5
70	2	36	3
80	2	70	0
90	3	03	8
100	3	37	5
200	6	75	1
300	10	12	6
400	13	50	1
500	16	87	7
600	20	25	2
700	23	62	7
800	27	00	3
900	30	37	8
1000	33	75	3
2000	67	50	7
3000	101	26	0
4000	135	01	4
5000	168	76	7
6000	202	52	1
7000	236	27	4
8000	270	02	7
9000	303	78	1
10000	337	53	4

At 8 per cent.

\$	\$	c.	m.
1	0	03	9
2	0	07	7
3	0	11	6
4	0	15	4
5	0	19	3
6	0	23	1
7	0	27	0
8	0	30	9
9	0	34	7
10	0	38	6
20	0	77	2
30	1	15	7
40	1	54	3
50	1	92	9
60	2	31	5
70	2	70	0
80	3	08	6
90	3	47	2
100	3	85	8
200	7	71	5
300	11	57	3
400	15	43	0
500	19	28	8
600	23	14	5
700	27	00	3
800	30	86	0
900	34	71	8
1000	38	57	5
2000	77	15	1
3000	115	72	6
4000	154	30	1
5000	192	87	7
6000	231	45	2
7000	270	02	7
8000	308	60	3
9000	347	17	8
10000	385	75	3

At 6

\$
1
2
3
4
5
6
7
8
9
10
20
30
40
50
60
70
80
90
100
200
300
400
500
600
700
800
900
1000
2000
3000
4000
5000
6000
7000
8000
9000
10000

DAYS.

177 DAYS. Tables of Interest.

181

cent.

	At 6 per cent.			At 7 per cent.			At 8 per cent.		
c. m.	\$	\$	c. m.	\$	\$	c. m.	\$	\$	c. m.
003 9	1	0	02 9	1	0	03 4	1	0	03 9
007 7	2	0	05 8	2	0	06 8	2	0	07 8
011 6	3	0	08 7	3	0	10 2	3	0	11 6
015 4	4	0	11 6	4	0	13 6	4	0	15 5
019 3	5	0	14 5	5	0	17 0	5	0	19 4
023 1	6	0	17 5	6	0	20 4	6	0	23 3
027 0	7	0	20 4	7	0	23 8	7	0	27 2
030 9	8	0	23 3	8	0	27 2	8	0	31 0
034 7	9	0	26 2	9	0	30 6	9	0	34 9
038 6	10	0	29 1	10	0	33 9	10	0	38 8
077 2	20	0	58 2	20	0	67 9	20	0	77 6
115 7	30	0	87 3	30	0	101 8	30	0	116 4
154 3	40	1	16 4	40	1	35 8	40	1	55 2
192 9	50	1	45 5	50	1	69 7	50	1	94 0
231 5	60	1	74 6	60	2	03 7	60	2	32 8
270 0	70	2	03 7	70	2	37 6	70	2	71 6
308 6	80	2	32 8	80	2	71 6	80	3	10 4
347 2	90	2	61 9	90	3	05 5	90	3	49 2
385 8	100	2	91 0	100	3	39 5	100	3	87 9
771 5	200	5	81 9	200	6	78 9	200	7	75 9
1157 3	300	8	72 9	300	10	18 4	300	11	63 8
1543 0	400	11	63 8	400	13	57 8	400	15	51 8
1928 8	500	14	54 8	500	16	97 3	500	19	39 7
2314 5	600	17	45 8	600	20	36 7	600	23	27 7
2700 3	700	20	36 7	700	23	76 2	700	27	15 6
3086 0	800	23	27 7	800	27	15 6	800	31	03 6
3471 8	900	26	18 6	900	30	55 1	900	34	91 5
3857 5	1000	29	09 6	1000	33	94 5	1000	38	79 5
7715 1	2000	58	19 2	2000	67	89 0	2000	77	58 9
11572 6	3000	87	28 8	3000	101	32 6	3000	116	38 4
15430 1	4000	116	38 4	4000	135	78 1	4000	155	17 8
19287 7	5000	145	47 9	5000	169	72 6	5000	193	97 3
23145 2	6000	174	57 5	6000	203	67 1	6000	232	76 7
27002 7	7000	203	67 1	7000	237	61 6	7000	271	56 2
30860 3	8000	232	76 7	8000	271	56 2	8000	310	35 6
34717 8	9000	261	86 3	9000	305	50 7	9000	349	15 1
38575 3	10000	290	95 9	10000	339	45 2	10000	387	94 5

At 6 per cent.			At 7 per cent.			At 8 per cent.		
\$	\$	c. m.	\$	\$	c. m.	\$	\$	c. m.
1	002	9	1	003	4	1	003	9
2	005	9	2	006	8	2	007	8
3	008	8	3	010	2	3	011	7
4	011	7	4	013	7	4	015	6
5	014	6	5	017	1	5	019	5
6	017	6	6	020	5	6	023	4
7	020	5	7	023	9	7	027	3
8	023	4	8	027	3	8	031	2
9	026	3	9	030	7	9	035	1
10	029	3	10	034	1	10	039	0
20	058	5	20	068	3	20	078	0
30	087	8	30	102	4	30	117	0
40	117	0	40	136	5	40	156	1
50	146	3	50	170	7	50	195	1
60	175	6	60	204	8	60	234	1
70	204	8	70	239	0	70	273	1
80	234	1	80	273	1	80	312	1
90	263	3	90	307	2	90	351	1
100	292	6	100	341	4	100	390	1
200	585	2	200	682	7	200	780	3
300	877	8	300	1024	1	300	1170	4
400	1170	4	400	1365	5	400	1560	5
500	1463	0	500	1706	8	500	1950	7
600	1755	6	600	2048	2	600	2340	8
700	2048	2	700	2389	6	700	2731	0
800	2340	8	800	2731	0	800	3121	1
900	2633	4	900	3072	3	900	3511	2
1000	2926	0	1000	3413	7	1000	3901	4
2000	5852	1	2000	6827	4	2000	7802	7
3000	8778	1	3000	10241	1	3000	11704	1
4000	11704	1	4000	13654	8	4000	15605	5
5000	14630	1	5000	17068	5	5000	19506	8
6000	17556	2	6000	20482	2	6000	23408	2
7000	20482	2	7000	23895	9	7000	27309	6
8000	23408	2	8000	27309	6	8000	31211	0
9000	26334	2	9000	30723	3	9000	35112	3
10000	29260	3	10000	34137	0	10000	39013	7

At 6

\$
1
2
3
4
5
6
7
8
9
10
20
30
40
50
60
70
80
90
100
200
300
400
500
600
700
800
900
1000
2000
3000
4000
5000
6000
7000
8000
9000
10000

cent.

c. m.	At 6 per cent.			At 7 per cent.			At 8 per cent.		
	\$	\$	c. m.	\$	\$	c. m.	\$	\$	c. m.
003 9	1	002	9	1	003	4	1	003	9
007 8	2	005	9	2	006	9	2	007	8
011 7	3	008	8	3	010	3	3	011	8
015 6	4	011	8	4	013	7	4	015	7
019 5	5	014	7	5	017	2	5	019	6
023 4	6	017	7	6	020	6	6	023	5
027 3	7	020	6	7	024	0	7	027	5
031 2	8	023	5	8	027	5	8	031	4
035 1	9	026	5	9	030	9	9	035	3
039 0	10	029	4	10	034	3	10	039	2
078 0	20	058	8	20	068	7	20	078	5
117 0	30	088	3	30	103	0	30	117	7
156 1	40	117	7	40	137	3	40	156	9
195 1	50	147	1	50	171	6	50	196	2
234 1	60	176	5	60	206	0	60	235	4
273 1	70	206	0	70	240	3	70	274	6
312 1	80	235	4	80	274	6	80	313	9
351 1	90	264	8	90	309	0	90	353	1
390 1	100	294	2	100	343	3	100	392	3
780 3	200	588	5	200	686	6	200	784	7
1170 4	300	882	7	300	1029	9	300	1177	0
1560 5	400	1177	0	400	1373	2	400	1569	3
1950 7	500	1471	2	500	1716	4	500	1961	6
2340 8	600	1765	5	600	2059	7	600	2354	0
2731 0	700	2059	7	700	2403	0	700	2746	3
3121 1	800	2354	0	800	2746	3	800	3138	6
3511 2	900	2648	2	900	3089	6	900	3531	0
3901 4	1000	2942	5	1000	3432	9	1000	3923	3
7802 7	2000	5884	9	2000	6865	8	2000	7846	6
11704 1	3000	8827	4	3000	10298	6	3000	11769	9
15605 5	4000	11769	9	4000	13731	5	4000	15693	2
19506 8	5000	14712	3	5000	17164	4	5000	19616	4
23408 2	6000	17654	8	6000	20597	3	6000	23539	7
27309 6	7000	20597	3	7000	24030	1	7000	27463	0
31211 0	8000	23539	7	8000	27463	0	8000	31386	3
35112 3	9000	26482	2	9000	30895	9	9000	35309	6
39013 7	10000	29424	7	10000	34328	8	10000	39232	9

At 6 per cent.			At 7 per cent.			At 8 per cent.		
\$	\$	c. m.	\$	\$	c. m.	\$	\$	c. m.
1	0	03 0	1	0	03 5	1	0	03 9
2	0	05 9	2	0	06 9	2	0	07 9
3	0	08 9	3	0	10 4	3	0	11 8
4	0	11 8	4	0	13 8	4	0	15 8
5	0	14 8	5	0	17 3	5	0	19 7
6	0	17 8	6	0	20 7	6	0	23 7
7	0	20 7	7	0	24 2	7	0	27 6
8	0	23 7	8	0	27 6	8	0	31 6
9	0	26 6	9	0	31 1	9	0	35 5
10	0	29 6	10	0	34 5	10	0	39 5
20	0	59 2	20	0	69 0	20	0	78 9
30	0	88 8	30	1	03 6	30	1	118 4
40	1	18 4	40	1	38 1	40	1	157 8
50	1	47 9	50	1	72 6	50	1	197 3
60	1	77 5	60	2	07 1	60	2	236 7
70	2	07 1	70	2	41 6	70	2	276 2
80	2	36 7	80	2	76 2	80	3	315 6
90	2	66 3	90	3	10 7	90	3	355 1
100	2	95 9	100	3	45 2	100	3	394 5
200	5	91 8	200	6	90 4	200	7	789 0
300	8	87 7	300	10	35 6	300	11	1183 6
400	11	83 6	400	13	80 8	400	15	1578 1
500	14	79 5	500	17	26 0	500	19	1972 6
600	17	75 3	600	20	71 2	600	23	2367 1
700	20	71 2	700	24	16 4	700	27	2761 6
800	23	67 1	800	27	61 6	800	31	3156 2
900	26	63 0	900	31	06 8	900	35	3550 7
1000	29	58 9	1000	34	52 1	1000	39	3945 2
2000	59	17 8	2000	69	04 1	2000	78	7890 4
3000	88	76 7	3000	103	56 2	3000	118	11835 6
4000	118	35 6	4000	138	08 2	4000	157	15780 8
5000	147	94 5	5000	172	60 3	5000	197	19726 0
6000	177	53 4	6000	207	12 3	6000	236	23671 2
7000	207	12 3	7000	241	34 4	7000	276	27616 4
8000	236	71 2	8000	276	16 4	8000	315	31561 6
9000	266	30 1	9000	310	68 5	9000	355	35506 8
10000	295	89 0	10000	345	20 5	10000	394	39452 1

\$
1
2
3
4
5
6
7
8
9
10
20
30
40
50
60
70
80
90
100
200
300
400
500
600
700
800
900
1000
2000
3000
4000
5000
6000
7000
8000
9000
10000

cent.

		At 6 per cent.				At 7 per cent.				At 8 per cent.				
c.	m.	\$	\$	c.	m.	\$	\$	c.	m.	\$	\$	c.	m.	
0	03	9	1	00	3	0	1	00	3	5	1	00	4	0
0	07	9	2	00	6	0	2	00	6	9	2	00	7	9
0	11	8	3	00	8	9	3	01	0	4	3	01	1	9
0	15	8	4	01	1	9	4	01	3	9	4	01	5	0
0	19	7	5	01	4	9	5	01	7	4	5	01	9	0
0	23	7	6	01	7	9	6	02	0	8	6	02	3	0
0	27	6	7	02	0	8	7	02	4	3	7	02	7	0
0	31	6	8	02	3	8	8	02	7	8	8	03	1	7
0	35	5	9	02	6	8	9	03	1	2	9	03	5	7
0	39	5	10	02	9	8	10	03	4	7	10	03	9	7
0	78	9	20	05	9	5	20	06	9	4	20	07	9	3
1	18	4	30	08	9	3	30	10	4	1	30	11	9	0
1	57	8	40	11	9	0	40	13	8	8	40	15	8	7
1	97	3	50	14	8	8	50	17	3	6	50	19	8	4
2	36	7	60	17	8	5	60	20	8	3	60	23	8	0
2	76	2	70	20	8	3	70	24	3	0	70	27	7	7
3	15	6	80	23	8	0	80	27	7	7	80	31	7	4
3	55	1	90	26	7	8	90	31	2	4	90	35	7	0
3	94	5	100	29	7	5	100	34	7	1	100	39	6	7
7	89	0	200	59	5	1	200	69	4	2	200	79	3	4
11	83	6	300	89	2	6	300	104	1	4	300	119	0	1
15	78	1	400	119	0	1	400	138	8	5	400	158	7	6
19	72	6	500	148	7	7	500	173	6	6	500	198	4	6
23	67	1	600	178	5	2	600	208	3	7	600	238	0	3
27	61	6	700	208	3	7	700	243	0	9	700	277	7	0
31	56	2	800	238	0	3	800	277	7	0	800	317	4	7
35	50	7	900	267	7	8	900	312	4	1	900	357	0	4
39	45	2	1000	297	5	3	1000	347	1	2	1000	396	7	1
78	90	4	2000	595	1	7	2000	694	2	5	2000	793	4	2
118	35	6	3000	892	6	0	3000	1041	4	7	3000	1190	1	4
157	80	8	4000	1190	1	4	4000	1388	5	9	4000	1586	6	5
197	26	0	5000	1487	7	7	5000	1735	6	2	5000	1983	6	6
236	71	2	6000	1785	2	1	6000	2082	7	4	6000	2380	3	7
276	16	4	7000	2082	7	4	7000	2429	9	6	7000	2777	0	9
315	61	6	8000	2380	3	7	8000	2777	0	9	8000	3173	7	9
355	06	8	9000	2677	8	1	9000	3124	1	1	9000	3570	4	9
394	52	1	10000	2975	3	4	10000	3471	2	3	10000	3967	1	2

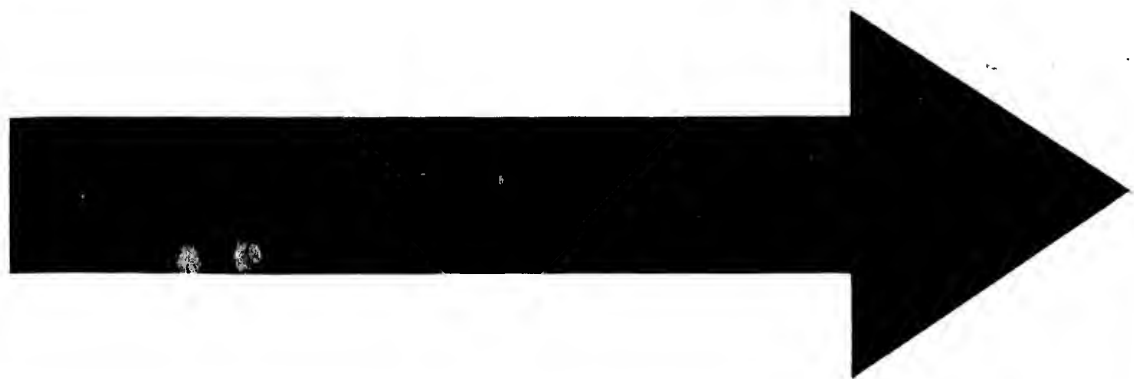

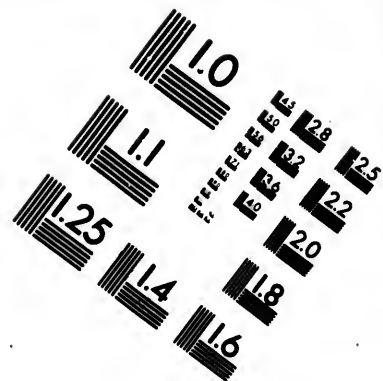
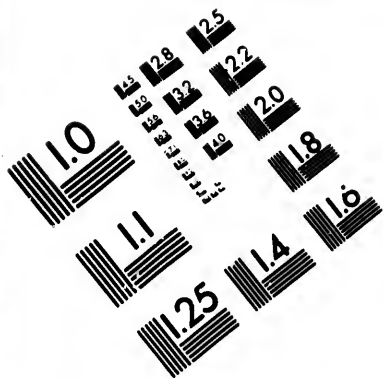

**IMAGE EVALUATION
TEST TARGET (MT-3)**

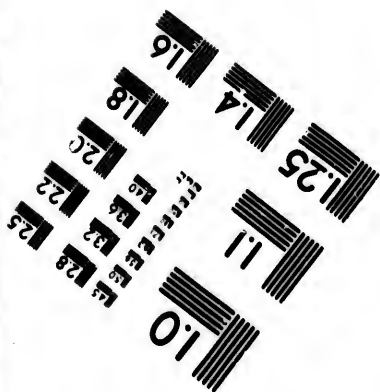
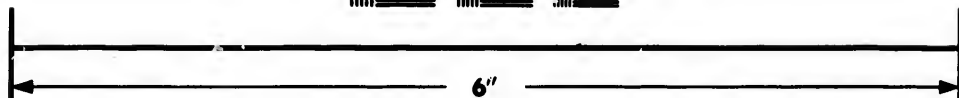
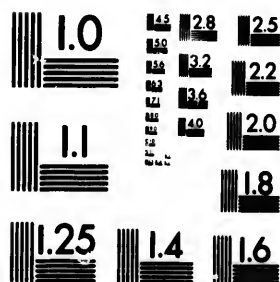

**Photographic
Sciences
Corporation**

23 WEST MAIN STREET
WEBSTER, N.Y. 14590
(716) 872-4903

At 6 per cent.			At 7 per cent.			At 8 per cent.		
\$	\$	c. m.	\$	\$	c. m.	\$	\$	c. m.
1	0	03 0	1	0	03 5	1	0	04 0
2	0	06 0	2	0	07 0	2	0	08 0
3	0	09 0	3	0	10 5	3	0	12 0
4	0	12 0	4	0	14 0	4	0	16 0
5	0	15 0	5	0	17 5	5	0	19 9
6	0	18 0	6	0	20 9	6	0	23 9
7	0	20 9	7	0	24 4	7	0	27 9
8	0	23 9	8	0	27 9	8	0	31 9
9	0	26 9	9	0	31 4	9	0	35 9
10	0	29 9	10	0	34 9	10	0	39 9
20	0	59 8	20	0	69 8	20	0	79 8
30	0	89 8	30	1	04 7	30	1	19 7
40	1	19 7	40	1	39 6	40	1	59 6
50	1	49 6	50	1	74 5	50	1	99 5
60	1	79 5	60	2	09 4	60	2	39 3
70	2	09 4	70	2	44 3	70	2	79 2
80	2	39 3	80	2	79 3	80	3	19 1
90	2	69 3	90	3	14 1	90	3	59 0
100	2	99 2	100	3	49 0	100	3	98 9
200	5	98 4	200	6	98 1	200	7	97 8
300	8	97 5	300	10	47 1	300	11	96 7
400	11	96 7	400	13	96 2	400	15	95 6
500	14	95 9	500	17	45 2	500	19	94 5
600	17	95 1	600	20	94 2	600	23	93 4
700	20	94 2	700	24	43 3	700	27	92 3
800	23	93 4	800	27	92 3	800	31	91 2
900	26	92 6	900	31	41 4	900	35	90 1
1000	29	91 8	1000	34	90 4	1000	39	89 0
2000	59	83 6	2000	69	80 8	2000	79	78 1
3000	89	75 3	3000	104	71 2	3000	119	67 1
4000	119	67 1	4000	139	61 6	4000	159	56 2
5000	149	58 9	5000	174	52 1	5000	199	45 2
6000	179	50 7	6000	209	42 5	6000	239	34 2
7000	209	42 5	7000	244	32 9	7000	279	23 3
8000	239	34 2	8000	279	23 3	8000	319	12 3
9000	269	26 0	9000	314	13 7	9000	359	01 4
10000	299	17 8	10000	349	04 1	10000	398	90 4

At 6

\$
1
2
3
4
5
6
7
8
9
10
20
30
40
50
60
70
80
90
100
200
300
400
500
600
700
800
900
1000
2000
3000
4000
5000
6000
7000
8000
9000
10000

cent.

c. m.

At 6 per cent.			At 7 per cent.			At 8 per cent.		
\$	\$	c. m.	\$	\$	c. m.	\$	\$	c. m.
1	003	0	1	003	5	1	004	0
2	006	0	2	007	0	2	008	0
3	009	0	3	010	5	3	012	0
4	012	0	4	014	0	4	016	0
5	015	0	5	017	5	5	020	1
6	018	0	6	021	1	6	024	1
7	021	1	7	024	6	7	028	1
8	024	1	8	028	1	8	032	1
9	027	1	9	031	6	9	036	1
10	030	1	10	035	1	10	040	1
20	060	2	20	070	2	20	080	2
30	090	2	30	105	3	30	120	3
40	120	3	40	140	4	40	160	4
50	150	4	50	175	5	50	200	5
60	180	5	60	210	6	60	240	7
70	210	6	70	245	7	70	280	8
80	240	7	80	280	8	80	320	9
90	270	7	90	315	9	90	361	0
100	300	8	100	351	0	100	401	1
200	601	6	200	701	9	200	802	2
300	902	5	300	1052	9	300	1203	3
400	1203	3	400	1403	8	400	1604	4
500	1504	1	500	1754	8	500	2005	5
600	1804	9	600	2105	8	600	2406	6
700	2105	8	700	2456	7	700	2807	7
800	2406	6	800	2807	7	800	3208	8
900	2707	4	900	3158	6	900	3609	9
1000	3008	2	1000	3509	6	1000	4011	0
2000	6016	4	2000	7019	2	2000	8021	9
3000	9024	7	3000	10528	8	3000	12032	9
4000	12032	9	4000	14038	4	4000	16043	8
5000	15041	1	5000	17547	9	5000	20054	8
6000	18049	3	6000	21057	5	6000	24065	8
7000	21057	5	7000	24567	1	7000	28076	7
8000	24065	8	8000	28076	7	8000	32087	7
9000	27074	0	9000	31586	3	9000	36098	6
10000	30082	2	10000	35095	9	10000	40109	6

004 0
008 0
012 0
016 0
019 9
023 9
027 9
031 9
035 9
039 9
079 8
119 7
159 6
199 5
239 3
279 2
319 1
359 0
398 9
797 8
1196 7
1595 6
1994 5
2393 4
2792 3
3191 2
3590 1
3980 0
7978 1
1967 1
5956 2
9945 2
3934 2
7923 3
1912 3
5901 4
9890 4

At 6 per cent.			At 7 per cent.			At 8 per cent.		
\$	\$	c. m.	\$	\$	c. m.	\$	\$	c. m.
1	0	03 0	1	0	03 5	1	0	04 0
2	0	06 0	2	0	07 1	2	0	08 1
3	0	09 1	3	0	10 6	3	0	12 1
4	0	12 1	4	0	14 1	4	0	16 1
5	0	15 1	5	0	17 6	5	0	20 2
6	0	18 1	6	0	21 2	6	0	24 2
7	0	21 2	7	0	24 7	7	0	28 2
8	0	24 2	8	0	28 2	8	0	32 3
9	0	27 2	9	0	31 8	9	0	36 3
10	0	30 2	10	0	35 3	10	0	40 3
20	0	60 5	20	0	70 6	20	0	80 7
30	0	90 7	30	1	05 9	30	1	21 0
40	1	21 0	40	1	41 2	40	1	61 3
50	1	51 2	50	1	76 4	50	2	01 6
60	1	81 5	60	2	11 7	60	2	42 0
70	2	11 7	70	2	47 0	70	2	82 3
80	2	42 0	80	2	82 3	80	3	22 6
90	2	72 2	90	3	17 6	90	3	63 0
100	3	02 5	100	3	52 9	100	4	03 3
200	6	04 9	200	7	05 8	200	8	06 6
300	9	07 4	300	10	58 6	300	12	09 9
400	12	09 9	400	14	11 5	400	16	13 2
500	15	12 3	500	17	64 4	500	20	16 4
600	18	14 8	600	21	17 3	600	24	19 7
700	21	17 3	700	24	70 1	700	28	23 0
800	24	19 7	800	28	23 0	800	32	26 3
900	27	22 2	900	31	75 9	900	36	29 6
1000	30	24 7	1000	35	28 8	1000	40	32 9
2000	60	49 3	2000	70	57 5	2000	80	65 8
3000	90	74 0	3000	105	86 3	3000	120	98 6
4000	120	98 6	4000	141	15 1	4000	161	31 5
5000	151	23 3	5000	176	43 8	5000	201	64 4
6000	181	47 9	6000	211	72 6	6000	241	97 3
7000	211	72 6	7000	247	01 4	7000	282	30 1
8000	241	97 3	8000	282	30 1	8000	322	63 0
9000	272	21 9	9000	317	58 9	9000	362	95 9
10000	302	46 6	10000	352	87 7	10000	403	28 8

At 6 p

\$
1
2
3
4
5
6
7
8
9
10
20
30
40
50
60
70
80
90
100
200
300
400
500
600
700
800
900
1000
2000
3000
4000
5000
6000
7000
8000
9000
10000

cent.

			At 6 per cent.			At 7 per cent.			At 8 per cent.					
c.	m.		\$	\$	c. m.	\$	\$	c. m.	\$	\$	c. m.			
0	04	0	1	0	03	0	1	0	03	5	1	0	04	1
0	08	1	2	0	06	1	2	0	07	1	2	0	08	1
0	12	1	3	0	09	1	3	0	10	6	3	0	12	2
0	16	1	4	0	12	2	4	0	14	2	4	0	16	2
0	20	2	5	0	15	2	5	0	17	7	5	0	20	3
0	24	2	6	0	18	2	6	0	21	3	6	0	24	3
0	28	2	7	0	21	3	7	0	24	8	7	0	28	4
0	32	3	8	0	24	3	8	0	28	4	8	0	32	4
0	36	3	9	0	27	4	9	0	31	9	9	0	36	5
0	40	3	10	0	30	4	10	0	35	5	10	0	40	5
0	80	7	20	0	60	8	20	0	71	0	20	0	80	1
1	21	0	30	0	91	2	30	0	106	4	30	0	121	6
1	61	3	40	1	21	6	40	1	41	9	40	1	62	2
2	01	6	50	1	52	1	50	1	77	4	50	2	02	7
2	42	0	60	1	82	5	60	2	12	9	60	2	43	3
2	82	3	70	2	12	9	70	2	48	4	70	2	83	8
3	22	6	80	2	43	3	80	2	83	8	80	3	24	4
3	63	0	90	2	73	7	90	3	19	3	90	3	64	9
4	03	3	100	3	04	1	100	3	54	8	100	4	05	5
8	06	6	200	6	08	2	200	7	09	6	200	8	11	0
12	09	9	300	9	12	3	300	10	64	4	300	12	16	4
16	13	2	400	12	16	4	400	14	19	2	400	16	21	9
20	16	4	500	15	20	5	500	17	74	0	500	20	27	4
			600	18	24	7	600	21	28	8	600	24	32	9
			700	21	28	8	700	24	83	6	700	28	38	4
			800	24	32	9	800	28	38	4	800	32	43	8
			900	27	37	0	900	31	93	2	900	36	49	3
			1000	30	41	1	1000	35	47	9	1000	40	54	8
			2000	60	82	2	2000	70	95	9	2000	81	09	6
			3000	91	23	3	3000	106	43	8	3000	121	64	4
			4000	121	64	4	4000	141	91	8	4000	162	19	2
			5000	152	05	5	5000	177	39	7	5000	202	74	0
			6000	182	46	6	6000	212	87	7	6000	243	28	8
			7000	212	87	7	7000	248	35	6	7000	283	83	6
			8000	243	28	8	8000	283	83	6	8000	324	38	4
			9000	273	69	9	9000	319	31	5	9000	364	93	2
			10000	304	11	0	10000	354	79	5	10000	405	47	9

At 6 per cent.			At 7 per cent.			At 8 per cent.		
\$	\$	c. m.	\$	\$	c. m.	\$	\$	c. m.
1	0	03 1	1	0	03 6	1	0	04 1
2	0	06 1	2	0	07 1	2	0	08 2
3	0	09 2	3	0	10 7	3	0	12 2
4	0	12 2	4	0	14 3	4	0	16 3
5	0	15 3	5	0	17 8	5	0	20 4
6	0	18 3	6	0	21 4	6	0	24 5
7	0	21 4	7	0	25 0	7	0	28 5
8	0	24 5	8	0	28 5	8	0	32 6
9	0	27 5	9	0	32 1	9	0	36 7
10	0	30 6	10	0	35 7	10	0	40 8
20	0	61 2	20	0	71 3	20	0	81 5
30	0	91 7	30	1	107 0	30	1	122 3
40	1	22 3	40	1	142 7	40	1	163 1
50	1	52 9	50	1	178 4	50	2	203 8
60	1	83 5	60	2	214 0	60	2	244 6
70	2	14 0	70	2	249 7	70	2	285 4
80	2	44 6	80	2	285 4	80	3	326 1
90	2	75 2	90	3	321 0	90	3	366 9
100	3	05 8	100	3	356 7	100	4	407 7
200	6	11 5	200	7	718 4	200	8	815 3
300	9	17 3	300	10	1070 1	300	12	1223 0
400	12	23 0	400	14	1426 8	400	16	1630 7
500	15	28 8	500	17	1783 6	500	20	2038 4
600	18	34 5	600	21	2140 3	600	24	2446 0
700	21	40 3	700	24	2497 0	700	28	2853 7
800	24	46 0	800	28	2853 7	800	32	3261 4
900	27	51 8	900	32	3210 4	900	36	3669 0
1000	30	57 5	1000	35	3567 1	1000	40	4076 7
2000	61	15 1	2000	71	7134 2	2000	81	8153 4
3000	91	72 6	3000	107	10701 4	3000	122	12230 1
4000	122	30 1	4000	142	14268 5	4000	163	16306 8
5000	152	87 7	5000	178	17835 6	5000	203	20383 6
6000	183	45 2	6000	214	21402 7	6000	244	24460 3
7000	214	02 7	7000	249	24969 9	7000	285	28537 0
8000	244	60 3	8000	285	28537 0	8000	326	32613 7
9000	275	17 8	9000	321	32104 1	9000	366	36690 4
10000	305	75 3	10000	356	35671 2	10000	407	40767 1

At 6 p

\$
1
2
3
4
5
6
7
8
9
10
20
30
40
50
60
70
80
90
100
200
300
400
500
600
700
800
900
1000
2000
3000
4000
5000
6000
7000
8000
9000
10000

DAYS.

187 DAYS. Tables of Interest.

191

cent.

At 6 per cent.

At 7 per cent.

At 8 per cent.

			At 6 per cent.			At 7 per cent.			At 8 per cent.		
c.	m.		\$	\$	c. m.	\$	\$	c. m.	\$	\$	c. m.
0	04	1	1	00	3 1	1	00	3 6	1	00	4 1
0	08	2	2	00	6 1	2	00	7 2	2	00	8 2
0	12	2	3	00	9 2	3	01	0 8	3	01	2 3
0	16	3	4	01	2 3	4	01	4 3	4	01	6 4
0	20	4	5	01	5 4	5	01	7 9	5	02	0 5
0	24	5	6	01	8 4	6	02	1 5	6	02	4 6
0	28	5	7	02	1 5	7	02	5 1	7	02	8 7
0	32	6	8	02	4 6	8	02	8 7	8	03	2 8
0	36	7	9	02	7 7	9	03	2 3	9	03	6 9
0	40	8	10	03	0 7	10	03	5 9	10	04	1 0
0	81	5	20	06	1 5	20	07	1 7	20	08	2 0
1	22	3	30	09	2 2	30	10	7 6	30	12	3 0
1	63	1	40	12	3 0	40	14	3 5	40	16	3 9
2	03	8	50	15	3 7	50	17	9 3	50	20	4 9
2	44	6	60	18	4 4	60	21	5 2	60	24	5 9
2	85	4	70	21	5 2	70	25	1 0	70	28	6 9
3	26	1	80	24	5 9	80	28	6 9	80	32	7 9
3	66	9	90	27	6 7	90	32	2 8	90	36	8 9
4	07	7	100	30	7 4	100	35	8 6	100	40	9 9
8	15	3	200	61	4 8	200	71	7 3	200	81	9 7
12	23	0	300	92	2 2	300	107	5 9	300	122	9 6
16	30	7	400	12	29 6	400	143	4 5	400	163	9 5
20	38	4	500	15	37 0	500	179	3 2	500	204	9 3
24	46	0	600	18	44 4	600	215	1 8	600	245	9 2
28	53	7	700	21	51 8	700	251	0 4	700	286	9 0
32	61	4	800	24	59 2	800	286	9 0	800	327	8 9
36	69	0	900	27	66 6	900	322	7 7	900	368	8 8
40	76	7	1000	30	74 0	1000	358	6 3	1000	409	8 6
81	53	4	2000	61	47 9	2000	717	2 6	2000	819	7 3
122	80	1	3000	92	21 9	3000	1075	9 9	3000	1229	6 6
163	06	8	4000	122	95 9	4000	1434	5 2	4000	1639	5 5
203	83	6	5000	153	69 9	5000	1793	1 5	5000	2049	3 3
244	60	3	6000	184	43 8	6000	2151	8 8	6000	2459	2 2
285	37	0	7000	215	17 8	7000	2510	4 4	7000	2869	0 0
326	13	7	8000	245	91 8	8000	2869	0 4	8000	3278	9 9
366	90	4	9000	276	65 8	9000	3227	7 7	9000	3688	8 8
407	67	1	10000	307	39 7	10000	3586	3 0	10000	4098	6 3

At 6 per cent.			At 7 per cent.			At 8 per cent.		
\$	\$	c. m.	\$	\$	c. m.	\$	\$	c. m.
1	003	1	1	003	6	1	004	1
2	006	2	2	007	2	2	008	2
3	009	3	3	010	8	3	012	4
4	012	4	4	014	4	4	016	5
5	015	5	5	018	0	5	020	6
6	018	5	6	021	6	6	024	7
7	021	6	7	025	2	7	028	8
8	024	7	8	028	8	8	033	0
9	027	8	9	032	4	9	037	1
10	030	9	10	036	1	10	041	2
20	061	8	20	072	1	20	082	4
30	092	7	30	108	2	30	123	6
40	123	6	40	144	2	40	164	8
50	154	5	50	180	3	50	206	0
60	185	4	60	216	3	60	247	2
70	216	3	70	252	4	70	288	4
80	247	2	80	288	4	80	329	6
90	278	1	90	324	5	90	370	8
100	309	0	100	360	5	100	412	1
200	618	1	200	721	1	200	824	1
300	927	1	300	1081	6	300	1236	2
400	1236	2	400	1442	2	400	1648	2
500	1545	2	500	1802	7	500	2060	3
600	1854	2	600	2163	3	600	2472	3
700	2163	3	700	2523	8	700	2884	4
800	2472	3	800	2884	4	800	3296	4
900	2781	4	900	3244	9	900	3708	5
1000	3090	4	1000	3605	5	1000	4120	5
2000	6180	8	2000	7211	0	2000	8241	1
3000	9271	2	3000	10816	4	3000	12361	6
4000	12361	6	4000	14421	9	4000	16482	2
5000	15452	1	5000	18027	4	5000	20602	7
6000	18542	5	6000	21632	9	6000	24723	3
7000	21632	9	7000	25238	4	7000	28843	8
8000	24723	3	8000	28843	8	8000	32964	4
9000	27813	7	9000	32449	3	9000	37084	9
10000	30904	1	10000	36054	8	10000	41205	5

At 6 p

\$
1
2
3
4
5
6
7
8
9
10
20
30
40
50
60
70
80
90
100
200
300
400
500
600
700
800
900
1000
2000
3000
4000
5000
6000
7000
8000
9000
10000

cent.	At 6 per cent.			At 7 per cent.			At 8 per cent.		
c. m.	\$	\$	c. m.	\$	\$	c. m.	\$	\$	c. m.
004 1	1	003	1	1	003	6	1	0	04 1
008 2	2	006	2	2	007	2	2	0	08 3
012 4	3	009	3	3	010	9	3	0	12 4
016 5	4	012	4	4	014	5	4	0	16 6
020 6	5	015	5	5	018	1	5	0	20 7
024 7	6	018	6	6	021	7	6	0	24 9
028 8	7	021	7	7	025	4	7	0	29 0
033 0	8	024	9	8	029	0	8	0	33 1
037 1	9	028	0	9	032	6	9	0	37 3
041 2	10	031	1	10	036	2	10	0	41 4
082 4	20	062	1	20	072	5	20	0	82 8
123 6	30	093	2	30	108	7	30	1	24 3
164 8	40	124	3	40	145	0	40	1	65 7
206 0	50	155	3	50	181	2	50	2	07 1
247 2	60	186	4	60	217	5	60	2	48 5
288 4	70	217	5	70	253	7	70	2	90 0
329 6	80	248	5	80	290	0	80	3	31 4
370 8	90	279	6	90	326	2	90	3	72 8
412 1	100	310	7	100	362	5	100	4	14 2
824 1	200	621	4	200	724	9	200	8	28 5
1236 2	300	932	1	300	1087	4	300	12	42 7
1648 2	400	1242	7	400	1449	9	400	16	57 0
2060 3	500	1553	4	500	1812	3	500	20	71 2
2472 3	600	1864	1	600	2174	8	600	24	85 5
2884 4	700	2174	8	700	2537	3	700	28	99 7
3296 4	800	2485	5	800	2899	7	800	33	14 0
3708 5	900	2796	2	900	3262	2	900	37	28 2
4120 5	1000	3106	8	1000	3624	7	1000	41	42 5
8241 1	2000	6213	7	2000	7249	3	2000	82	84 9
12361 6	3000	9320	5	3000	10874	0	3000	124	27 4
16482 2	4000	12427	4	4000	14498	6	4000	165	69 9
20602 7	5000	15534	2	5000	18123	3	5000	207	12 3
24723 3	6000	18641	1	6000	21747	9	6000	248	54 8
28843 8	7000	21747	9	7000	25372	6	7000	289	97 3
32964 4	8000	24854	8	8000	28997	3	8000	331	39 7
37084 9	9000	27961	6	9000	32621	9	9000	372	82 2
41205 5	10000	31068	5	10000	36246	6	10000	414	24 7

At 6 per cent.			At 7 per cent.			At 8 per cent.		
\$	\$	c. m.	\$	\$	c. m.	\$	\$	c. m.
1	003	1	1	003	6	1	004	2
2	006	2	2	007	3	2	008	3
3	009	4	3	010	9	3	012	5
4	012	5	4	014	6	4	016	7
5	015	6	5	018	2	5	020	8
6	018	7	6	021	9	6	025	0
7	021	9	7	025	5	7	029	2
8	025	0	8	029	2	8	033	3
9	028	1	9	032	8	9	037	5
10	031	2	10	036	4	10	041	6
20	062	5	20	072	9	20	083	3
30	093	7	30	109	3	30	124	9
40	124	9	40	145	8	40	166	6
50	156	2	50	182	2	50	208	2
60	187	4	60	218	6	60	249	9
70	218	6	70	255	1	70	291	5
80	249	9	80	291	5	80	333	2
90	281	1	90	327	9	90	374	8
100	312	3	100	364	4	100	416	4
200	624	7	200	728	8	200	832	9
300	937	0	300	1093	2	300	1249	3
400	1249	3	400	1457	5	400	1665	8
500	1561	6	500	1821	9	500	2082	2
600	1874	0	600	2186	3	600	2498	6
700	2186	3	700	2550	7	700	2915	1
800	2498	6	800	2915	1	800	3331	5
900	2811	0	900	3279	5	900	3747	9
1000	3123	3	1000	3643	8	1000	4164	6
2000	6246	6	2000	7287	7	2000	8328	8
3000	9369	9	3000	10931	5	3000	12493	2
4000	12493	2	4000	14575	3	4000	16657	5
5000	15616	4	5000	18219	2	5000	20821	9
6000	18739	7	6000	21863	0	6000	24986	3
7000	21863	0	7000	25506	8	7000	29150	7
8000	24986	3	8000	29150	7	8000	33315	1
9000	28109	6	9000	32794	5	9000	37479	5
10000	31232	9	10000	36438	4	10000	41643	8

At 6

\$
1
2
3
4
5
6
7
8
9
10
20
30
40
50
60
70
80
90
100
200
300
400
500
600
700
800
900
1000
2000
3000
4000
5000
6000
7000
8000
9000
10000

cent.

c. m.	At 6 per cent.			At 7 per cent.			At 8 per cent.		
	\$	\$	c. m.	\$	\$	c. m.	\$	\$	c. m.
004 2	1	003	1	1	003	7	1	004	2
008 3	2	006	3	2	007	3	2	008	4
012 5	3	009	4	3	011	0	3	012	6
016 7	4	012	6	4	014	7	4	016	7
020 8	5	015	7	5	018	3	5	020	9
025 0	6	018	8	6	022	0	6	025	1
029 2	7	022	0	7	025	6	7	029	3
033 3	8	025	1	8	029	3	8	033	5
037 5	9	028	3	9	033	0	9	037	7
041 6	10	031	4	10	036	3	10	041	9
083 3	20	062	8	20	073	3	20	083	7
124 9	30	094	2	30	109	9	30	125	6
166 6	40	125	6	40	146	5	40	167	5
208 2	50	157	0	50	183	2	50	209	3
249 9	60	188	4	60	219	8	60	251	2
291 5	70	219	8	70	256	4	70	293	0
333 2	80	251	2	80	293	0	80	334	9
374 8	90	282	6	90	329	7	90	376	8
416 4	100	314	0	100	366	3	100	418	6
832 9	200	627	9	200	732	6	200	837	3
1249 3	300	941	9	300	1098	9	300	1255	9
1665 8	400	1255	9	400	1465	2	400	1674	5
2082 2	500	1569	9	500	1831	5	500	2093	2
2498 6	600	1883	8	600	2197	8	600	2511	8
2915 1	700	2197	8	700	2564	1	700	2930	4
3331 5	800	2511	8	800	2930	4	800	3349	0
3747 9	900	2825	8	900	3296	7	900	3767	7
4164 6	1000	3139	7	1000	3663	0	1000	4186	3
8328 8	2000	6279	5	2000	7326	0	2000	8372	6
12493 2	3000	9419	2	3000	10989	0	3000	12558	9
16657 5	4000	12558	9	4000	14652	1	4000	16745	2
20821 9	5000	15698	6	5000	18315	1	5000	20931	5
24986 3	6000	18833	4	6000	21978	1	6000	25117	8
29150 7	7000	21978	1	7000	25641	1	7000	29304	1
33315 1	8000	25117	8	8000	29304	1	8000	33490	4
37479 5	9000	28257	5	9000	32967	1	9000	37676	7
41643 8	10000	31397	3	10000	36630	1	10000	41863	0

At 6 per cent.			At 7 per cent.			At 8 per cent.		
\$	\$	c. m.	\$	\$	c. m.	\$	\$	c. m.
1	003	2	1	003	7	1	004	2
2	006	3	2	007	4	2	008	4
3	009	5	3	011	0	3	012	6
4	012	6	4	014	7	4	016	8
5	015	8	5	018	4	5	021	0
6	018	9	6	022	1	6	025	2
7	022	1	7	025	8	7	029	5
8	025	2	8	029	5	8	033	7
9	028	4	9	033	1	9	037	9
10	031	6	10	036	8	10	042	1
20	063	1	20	073	6	20	084	2
30	094	7	30	110	5	30	126	2
40	126	2	40	147	3	40	168	3
50	157	8	50	184	1	50	210	4
60	189	4	60	220	9	60	252	5
70	220	9	70	257	8	70	294	6
80	252	5	80	294	6	80	336	7
90	284	1	90	331	4	90	378	7
100	315	6	100	368	2	100	420	8
200	631	2	200	736	4	200	841	6
300	946	8	300	1104	7	300	1262	5
400	1262	5	400	1472	9	400	1683	3
500	1578	1	500	1841	1	500	2104	1
600	1893	7	600	2209	3	600	2524	9
700	2209	3	700	2577	5	700	2945	8
800	2524	9	800	2945	8	800	3366	6
900	2840	5	900	3314	0	900	3787	4
1000	3156	2	1000	3682	2	1000	4208	2
2000	6312	3	2000	7364	4	2000	8416	4
3000	9468	5	3000	11046	6	3000	12624	7
4000	12624	7	4000	14728	8	4000	16832	9
5000	15780	8	5000	18411	0	5000	21041	1
6000	18937	0	6000	22093	2	6000	25249	3
7000	22093	2	7000	25775	3	7000	29458	4
8000	25249	3	8000	29457	5	8000	33666	6
9000	28405	5	9000	33139	7	9000	37874	8
10000	31561	6	10000	36821	9	10000	42082	2

At 6

\$
1
2
3
4
5
6
7
8
9
10
20
30
40
50
60
70
80
90
100
200
300
400
500
600
700
800
900
1000
2000
3000
4000
5000
6000
7000
8000
9000
10000

AYS.

193 DAYS. Tables of Interest.

197

cent.

At 6 per cent.			At 7 per cent.			At 8 per cent.		
\$	\$	c. m.	\$	\$	c. m.	\$	\$	c. m.
1	003	2	1	003	7	1	004	2
2	006	3	2	007	4	2	008	5
3	009	5	3	011	1	3	012	7
4	012	7	4	014	8	4	016	9
5	015	9	5	018	5	5	021	2
6	019	0	6	022	2	6	015	4
7	022	2	7	025	9	7	029	6
8	025	4	8	029	6	8	033	8
9	028	6	9	033	3	9	038	1
10	031	7	10	037	0	10	042	3
20	063	5	20	074	0	20	084	6
30	095	2	30	111	0	30	126	9
40	126	9	40	148	1	40	169	2
50	158	6	50	185	1	50	211	5
60	190	4	60	222	1	60	253	8
70	222	1	70	259	1	70	296	1
80	253	8	80	296	1	80	338	4
90	285	5	90	333	1	90	380	7
100	317	3	100	370	1	100	423	0
200	634	5	200	740	3	200	846	0
300	951	8	300	1110	4	300	1269	0
400	1269	0	400	1480	5	400	1692	1
500	1586	3	500	1850	7	500	2115	1
600	1903	6	600	2220	8	600	2538	1
700	2220	8	700	2591	0	700	2961	1
800	2538	1	800	2961	1	800	3384	1
900	2855	3	900	3331	2	900	3807	1
1000	3172	6	1000	3701	4	1000	4230	1
2000	6345	2	2000	7402	7	2000	8460	3
3000	9517	8	3000	11104	1	3000	12690	4
4000	12690	4	4000	14805	5	4000	16920	5
5000	15863	0	5000	18506	8	5000	21150	7
6000	19035	6	6000	22208	2	6000	25380	8
7000	22208	2	7000	25909	6	7000	29611	0
8000	25380	8	8000	29611	0	8000	33841	1
9000	28553	4	9000	33312	3	9000	38071	2
10000	31726	0	10000	37013	7	10000	42301	4

c. m.
 0042
 0084
 0126
 0168
 0210
 0252
 0295
 0337
 0379
 0421
 0842
 1262
 1683
 2104
 2525
 2946
 3367
 3787
 4208
 8416
 12625
 16833
 21041
 25249
 29458
 33666
 37874
 42082
 84164
 126247
 168329
 210411
 252493
 294575
 336658
 378740
 420822

At 6 per cent.

At 7 per cent.

At 8 per cent.

At 6

At 6 per cent.			At 7 per cent.			At 8 per cent.			At 6		
\$	\$	c. m.	\$	\$	c. m.	\$	\$	c. m.	\$		
1	0	03 2	1	0	03 7	1	0	04 3	1		1
2	0	06 4	2	0	07 4	2	0	08 5	2		2
3	0	09 6	3	0	11 2	3	0	12 8	3		3
4	0	12 8	4	0	14 9	4	0	17 0	4		4
5	0	15 9	5	0	18 6	5	0	21 3	5		5
6	0	19 1	6	0	22 3	6	0	25 5	6		6
7	0	22 3	7	0	26 0	7	0	29 8	7		7
8	0	25 5	8	0	29 8	8	0	34 0	8		8
9	0	28 7	9	0	33 5	9	0	38 3	9		9
10	0	31 9	10	0	37 2	10	0	42 5	10		10
20	0	63 8	20	0	74 4	20	0	85 0	20		20
30	0	95 7	30	1	11 6	30	1	127 6	30		30
40	1	27 6	40	1	48 8	40	1	170 1	40		40
50	1	59 5	50	1	86 0	50	2	212 6	50		50
60	1	91 3	60	2	23 2	60	2	255 1	60		60
70	2	23 2	70	2	60 4	70	2	297 6	70		70
80	2	55 1	80	2	97 6	80	3	340 2	80		80
90	2	87 0	90	3	34 8	90	3	382 7	90		90
100	3	18 9	100	3	72 1	100	4	425 2	100		100
200	6	37 8	200	7	44 1	200	8	850 4	200		200
300	9	56 7	300	11	16 2	300	12	1275 6	300		300
400	12	75 6	400	14	88 2	400	17	1700 8	400		400
500	15	94 5	500	18	60 3	500	21	2126 0	500		500
600	19	13 4	600	22	32 3	600	25	2551 2	600		600
700	22	32 3	700	26	04 4	700	29	2976 4	700		700
800	25	51 2	800	29	76 4	800	34	3401 6	800		800
900	28	70 1	900	33	48 5	900	38	3826 8	900		900
1000	31	89 0	1000	37	20 5	1000	42	4252 1	1000		1000
2000	63	78 1	2000	74	41 1	2000	85	8504 1	2000		2000
3000	95	67 1	3000	111	61 6	3000	127	12756 2	3000		3000
4000	127	56 2	4000	148	82 2	4000	170	17008 2	4000		4000
5000	159	45 2	5000	186	02 7	5000	212	21260 3	5000		5000
6000	191	34 2	6000	223	23 3	6000	255	25512 3	6000		6000
7000	223	23 3	7000	260	43 8	7000	297	29764 4	7000		7000
8000	255	12 3	8000	297	64 4	8000	340	34016 4	8000		8000
9000	287	01 4	9000	334	84 9	9000	382	38268 5	9000		9000
10000	318	90 4	10000	372	05 5	10000	425	42520 5	10000		10000

cent.

At 6 per cent.

At 7 per cent.

At 8 per cent.

c. m.	At 6 per cent.			At 7 per cent.			At 8 per cent.		
	\$	\$	c. m.	\$	\$	c. m.	\$	\$	c. m.
0043	1	003	2	1	003	7	1	004	3
0085	2	006	4	2	007	5	2	008	5
0128	3	009	6	3	011	2	3	012	8
0170	4	012	8	4	015	0	4	017	1
0213	5	016	0	5	018	7	5	021	4
0255	6	019	2	6	022	4	6	025	6
0298	7	022	4	7	026	2	7	029	9
0340	8	025	6	8	029	9	8	034	2
0383	9	028	8	9	033	7	9	038	5
0425	10	032	1	10	037	4	10	042	7
0850	20	064	1	20	074	8	20	085	5
1276	30	096	2	30	112	2	30	128	2
1701	40	128	2	40	149	6	40	171	0
2126	50	160	3	50	187	0	50	213	7
2551	60	192	3	60	224	4	60	256	4
2976	70	224	4	70	261	8	70	299	2
3402	80	256	4	80	299	2	80	341	9
3827	90	288	5	90	336	6	90	384	7
4252	100	320	5	100	374	0	100	427	4
8504	200	641	1	200	747	9	200	854	8
12756	300	961	6	300	1121	9	300	1282	2
17008	400	1282	2	400	1495	9	400	1709	6
21260	500	1602	7	500	1869	9	500	2137	0
25512	600	1923	3	600	2243	8	600	2564	4
29764	700	2243	8	700	2617	8	700	2991	8
34016	800	2564	4	800	2991	8	800	3419	2
38268	900	2884	9	900	3365	8	900	3846	6
42521	1000	3205	5	1000	3739	7	1000	4274	0
85041	2000	6411	0	2000	7479	5	2000	8547	9
127562	3000	9616	4	3000	11219	2	3000	12821	9
170082	4000	12821	9	4000	14958	9	4000	17095	9
212603	5000	16027	4	5000	18698	6	5000	21369	9
255123	6000	19232	9	6000	22438	4	6000	25643	8
297644	7000	22438	4	7000	26178	1	7000	29917	8
340164	8000	25643	8	8000	29917	8	8000	34191	8
382685	9000	28849	3	9000	33657	5	9000	38465	8
425205	10000	32054	8	10000	37397	3	10000	42739	7

At 6 per cent.			At 7 per cent.			At 8 per cent.		
\$	\$	c. m.	\$	\$	c. m.	\$	\$	c. m.
1	003	2	1	003	8	1	004	3
2	006	4	2	007	5	2	008	6
3	009	7	3	011	3	3	012	9
4	012	9	4	015	0	4	017	2
5	016	1	5	018	8	5	021	5
6	019	3	6	022	6	6	025	8
7	022	6	7	026	3	7	030	1
8	025	8	8	030	1	8	034	4
9	029	0	9	033	8	9	038	7
10	032	2	10	037	6	10	043	0
20	064	4	20	075	2	20	085	9
30	096	7	30	112	8	30	128	9
40	128	9	40	150	4	40	171	8
50	161	1	50	187	9	50	214	8
60	193	3	60	225	5	60	257	8
70	225	5	70	263	1	70	300	7
80	257	8	80	300	7	80	343	7
90	290	0	90	338	3	90	386	6
100	322	2	100	375	9	100	429	6
200	644	4	200	751	8	200	859	2
300	966	6	300	1127	7	300	1288	8
400	1288	8	400	1503	6	400	1718	4
500	1611	0	500	1879	5	500	2147	9
600	1933	2	600	2255	3	600	2577	5
700	2255	3	700	2631	2	700	3007	1
800	2577	5	800	3007	1	800	3436	7
900	2899	7	900	3383	0	900	3866	3
1000	3221	9	1000	3758	9	1000	4295	9
2000	6443	8	2000	7517	8	2000	8591	8
3000	9665	8	3000	11276	7	3000	12887	7
4000	12887	7	4000	15035	6	4000	17183	6
5000	16109	6	5000	18794	5	5000	21479	5
6000	19331	5	6000	22553	4	6000	25775	3
7000	22553	4	7000	26312	3	7000	30071	2
8000	25775	3	8000	30071	2	8000	34367	1
9000	28997	3	9000	33830	1	9000	38663	0
10000	32219	2	10000	37589	0	10000	42958	9

\$
1
2
3
4
5
6
7
8
9
10
20
30
40
50
60
70
80
90
100
200
300
400
500
600
700
800
900
1000
2000
3000
4000
5000
6000
7000
8000
9000
10000

r cent.

At 6 per cent.			At 7 per cent.			At 8 per cent.		
\$	\$	c. m.	\$	\$	c. m.	\$	\$	c. m.
1	0	03 2	1	0	03 8	1	0	04 3
2	0	06 5	2	0	07 6	2	0	08 6
3	0	09 7	3	0	11 3	3	0	13 0
4	0	13 0	4	0	15 1	4	0	17 3
5	0	16 2	5	0	18 9	5	0	21 6
6	0	19 4	6	0	22 7	6	0	25 9
7	0	22 7	7	0	26 4	7	0	30 2
8	0	25 9	8	0	30 2	8	0	34 5
9	0	29 1	9	0	34 0	9	0	38 9
10	0	32 4	10	0	37 8	10	0	43 2
20	0	64 8	20	0	75 6	20	0	86 4
30	0	97 2	30	0	113 3	30	0	129 5
40	1	29 5	40	1	151 1	40	1	172 7
50	1	61 9	50	1	188 9	50	1	215 9
60	1	94 3	60	2	226 7	60	2	259 1
70	2	26 7	70	2	264 5	70	3	302 2
80	2	59 1	80	3	302 2	80	3	345 4
90	2	91 5	90	3	340 0	90	3	388 6
100	3	23 8	100	3	377 8	100	4	431 8
200	6	47 7	200	7	755 6	200	8	863 6
300	9	71 5	300	11	1133 4	300	12	1295 3
400	12	95 3	400	15	1511 2	400	17	1727 1
500	16	19 2	500	18	1889 0	500	21	2158 9
600	19	43 0	600	22	2266 8	600	25	2590 7
700	22	66 8	700	26	2644 7	700	30	3022 5
800	25	90 7	800	30	3022 5	800	34	3454 2
900	29	14 4	900	34	3400 3	900	38	3886 0
1000	32	38 4	1000	37	3778 1	1000	43	4317 8
2000	64	76 7	2000	75	7556 2	2000	86	8635 6
3000	97	15 1	3000	113	11334 2	3000	129	12953 4
4000	129	53 4	4000	151	15112 3	4000	172	17271 2
5000	161	91 8	5000	188	18890 4	5000	215	21589 0
6000	194	30 1	6000	226	22668 5	6000	259	25906 8
7000	226	68 5	7000	264	26446 6	7000	302	30224 7
8000	259	06 8	8000	302	30224 7	8000	345	34542 5
9000	291	45 2	9000	340	34002 7	9000	388	38860 3
10000	323	83 6	10000	377	37780 8	10000	431	43178 1

0 04 3
0 08 6
0 12 9
0 17 2
0 21 5
0 25 8
0 30 1
0 34 4
0 38 7
0 43 0
0 85 9
1 28 9
1 71 8
2 14 8
2 57 8
3 00 7
3 43 7
3 86 6
4 29 6
8 59 2
12 88 8
17 18 4
21 47 9
25 77 5
30 07 1
34 36 7
38 66 3
42 95 9
85 91 8
128 87 7
171 83 6
214 79 5
257 75 3
300 71 2
343 67 1
386 63 0
429 58 9

At 6 per cent.			At 7 per cent.			At 8 per cent.		
\$	\$	c. m.	\$	\$	c. m.	\$	\$	c. m.
1	003	3	1	003	8	1	004	3
2	006	5	2	007	6	2	008	7
3	009	8	3	011	4	3	013	0
4	013	0	4	015	2	4	017	4
5	016	3	5	019	0	5	021	7
6	019	5	6	022	8	6	026	0
7	022	8	7	026	6	7	030	4
8	026	0	8	030	4	8	034	7
9	029	3	9	034	2	9	039	1
10	032	5	10	038	0	10	043	4
20	065	1	20	075	9	20	086	8
30	097	6	30	113	9	30	130	2
40	130	2	40	151	9	40	173	6
50	162	7	50	189	9	50	217	0
60	195	3	60	227	8	60	260	4
70	227	8	70	265	8	70	303	8
80	260	4	80	203	8	80	347	2
90	292	9	90	341	8	90	390	6
100	325	5	100	379	7	100	434	0
200	651	0	200	759	5	200	867	9
300	976	4	300	1139	2	300	1301	9
400	1301	9	400	1518	9	400	1735	9
500	1627	4	500	1898	6	500	2169	9
600	1952	9	600	2278	4	600	2603	8
700	2278	4	700	2658	1	700	3037	8
800	2603	8	800	3037	8	800	3471	8
900	2929	3	900	3417	5	900	3905	8
1000	3254	8	1000	3797	3	1000	4339	7
2000	6509	6	2000	7594	5	2000	8679	5
3000	9764	4	3000	11391	8	3000	13019	2
4000	13019	2	4000	15189	0	4000	17358	9
5000	16274	0	5000	18986	3	5000	21698	6
6000	19528	8	6000	22783	6	6000	26038	4
7000	22783	6	7000	26580	8	7000	30378	1
8000	26038	4	8000	30378	1	8000	34717	8
9000	29293	2	9000	34175	3	9000	39057	5
10000	32547	9	10000	37972	6	10000	43397	3

At 6 p

\$
1
2
3
4
5
6
7
8
9
10
20
30
40
50
60
70
80
90
100
200
300
400
500
600
700
800
900
1000
2000
3000
4000
5000
6000
7000
8000
9000
10000

er cent.

			At 6 per cent.			At 7 per cent.			At 8 per cent.		
\$	c.	m.	\$	c.	m.	\$	c.	m.	\$	c.	m.
004	3		1	003	3	1	003	8	1	004	4
008	7		2	006	5	2	007	6	2	008	7
013	0		3	009	8	3	011	4	3	013	1
017	4		4	013	1	4	015	3	4	017	4
021	7		5	016	4	5	019	1	5	021	8
026	0		6	019	6	6	022	9	6	026	2
030	4		7	022	9	7	026	7	7	030	5
034	7		8	026	2	8	030	5	8	034	9
039	1		9	029	4	9	034	3	9	039	3
043	4		10	032	7	10	038	2	10	043	6
086	8		20	065	4	20	076	3	20	087	2
130	2		30	098	1	30	114	5	30	130	8
173	6		40	130	8	40	152	7	40	174	5
217	0		50	163	6	50	190	8	50	218	1
260	4		60	196	3	60	229	0	60	261	7
303	8		70	229	0	70	267	2	70	305	3
347	2		80	261	7	80	305	3	80	348	9
390	6		90	294	4	90	343	5	90	392	5
434	0		100	327	1	100	381	6	100	436	2
867	9		200	654	2	200	763	3	200	872	3
1301	9		300	981	4	300	1144	9	300	1308	5
1735	9		400	1308	5	400	1526	6	400	1744	7
2169	9		500	1635	6	500	1908	2	500	2180	8
2603	8		600	1962	7	600	2289	9	600	2617	0
3037	8		700	2289	9	700	2671	5	700	3053	2
3471	8		800	2617	0	800	3053	2	800	3489	3
3905	8		900	2944	1	900	3434	8	900	3925	5
4339	7		1000	3271	2	1000	3816	4	1000	4361	6
8679	5		2000	6542	5	2000	7632	9	2000	8723	3
13019	2		3000	9813	7	3000	11449	3	3000	13084	9
17358	9		4000	13084	9	4000	15265	8	4000	17446	6
21698	6		5000	16356	2	5000	19082	2	5000	21808	2
26038	4		6000	19627	4	6000	22898	6	6000	26169	9
30378	1		7000	22898	6	7000	26715	1	7000	30531	5
34717	8		8000	26169	9	8000	30531	5	8000	34893	2
39057	5		9000	29441	1	9000	34347	9	9000	39254	8
43397	3		10000	32712	3	10000	38164	4	10000	43616	4

At 6 per cent.			At 7 per cent.			At 8 per cent.		
\$	\$	c. m.	\$	\$	c. m.	\$	\$	c. m.
1	003	3	1	003	8	1	004	4
2	006	6	2	007	7	2	008	8
3	009	9	3	011	5	3	013	2
4	013	2	4	015	3	4	017	5
5	016	4	5	019	2	5	021	9
6	019	7	6	023	0	6	026	3
7	023	0	7	026	8	7	030	7
8	026	3	8	030	7	8	035	1
9	029	6	9	034	5	9	039	5
10	032	9	10	038	4	10	043	8
20	065	8	20	076	7	20	087	7
30	098	6	30	115	1	30	131	5
40	131	5	40	153	4	40	175	3
50	164	4	50	191	8	50	219	2
60	197	3	60	230	1	60	263	0
70	230	1	70	268	5	70	306	8
80	263	0	80	306	8	80	350	7
90	295	9	90	345	2	90	394	5
100	328	8	100	383	6	100	438	4
200	657	5	200	767	1	200	876	7
300	986	3	300	1150	7	300	1315	1
400	1315	1	400	1534	2	400	1753	4
500	1643	8	500	1917	8	500	2191	8
600	1972	6	600	2301	4	600	2630	1
700	2301	4	700	2684	9	700	3068	5
800	2630	1	800	3068	5	800	3506	8
900	2958	9	900	3452	1	900	3945	2
1000	3287	7	1000	3835	6	1000	4383	6
2000	6575	3	2000	7671	2	2000	8767	1
3000	9863	0	3000	11506	8	3000	13150	7
4000	13150	7	4000	15342	5	4000	17534	2
5000	16438	4	5000	19178	1	5000	21917	8
6000	19726	0	6000	23013	7	6000	26301	4
7000	23013	7	7000	26849	8	7000	30684	9
8000	26301	4	8000	30684	9	8000	35068	5
9000	29589	0	9000	34520	5	9000	39452	1
10000	32876	7	10000	38356	2	10000	43835	6

At 6

\$
1
2
3
4
5
6
7
8
9
10
20
30
40
50
60
70
80
90
100
200
300
400
500
600
700
800
900
1000
2000
3000
4000
5000
6000
7000
8000
9000
10000

er cent.

At 6 per cent.			At 7 per cent.			At 8 per cent.		
\$	c.	m.	\$	c.	m.	\$	c.	m.
1	0	03 3	1	0	03 9	1	0	04 4
2	0	06 6	2	0	07 7	2	0	08 8
3	0	09 9	3	0	11 6	3	0	13 2
4	0	13 2	4	0	15 4	4	0	17 6
5	0	16 5	5	0	19 3	5	0	22 0
6	0	19 8	6	0	23 1	6	0	26 4
7	0	23 1	7	0	27 0	7	0	30 8
8	0	26 4	8	0	30 8	8	0	35 2
9	0	29 7	9	0	34 7	9	0	39 6
10	0	33 0	10	0	38 5	10	0	44 1
20	0	66 1	20	0	77 1	20	0	88 1
30	0	99 1	30	1	15 6	30	1	132 2
40	1	32 2	40	1	54 2	40	1	176 2
50	1	65 2	50	1	92 7	50	2	220 3
60	1	98 2	60	2	31 3	60	2	264 3
70	2	31 3	70	2	69 8	70	3	308 4
80	2	64 3	80	3	08 4	80	3	352 4
90	2	97 4	90	3	46 9	90	3	396 5
100	3	30 4	100	3	85 5	100	4	440 5
200	6	60 8	200	7	71 0	200	8	881 1
300	9	91 2	300	11	56 4	300	13	1321 6
400	13	21 6	400	15	41 9	400	17	1762 2
500	16	52 1	500	19	27 4	500	22	2202 7
600	19	82 5	600	23	12 9	600	26	2643 3
700	23	12 9	700	26	98 4	700	30	3083 8
800	26	43 3	800	30	83 8	800	35	3524 4
900	29	73 7	900	34	69 3	900	39	3964 9
1000	33	04 1	1000	38	54 8	1000	44	4405 5
2000	66	08 2	2000	77	09 6	2000	88	8811 0
3000	99	12 3	3000	115	64 4	3000	132	13216 4
4000	132	16 4	4000	154	19 2	4000	176	17621 9
5000	165	20 5	5000	192	74 0	5000	220	22027 4
6000	198	24 7	6000	231	28 8	6000	264	26432 9
7000	231	28 8	7000	269	83 6	7000	308	30838 4
8000	264	32 9	8000	308	38 4	8000	352	35243 8
9000	297	37 0	9000	346	93 2	9000	396	39649 3
10000	330	41 1	10000	385	47 9	10000	440	44054 8

At 6 per cent.			At 7 per cent.			At 8 per cent.		
\$	\$	c. m.	\$	\$	c. m.	\$	\$	c. m.
1	003	3	1	003	9	1	004	4
2	006	6	2	007	7	2	008	9
3	010	0	3	011	6	3	013	3
4	013	3	4	015	5	4	017	7
5	016	6	5	019	4	5	022	1
6	019	9	6	023	2	6	026	6
7	023	2	7	027	1	7	031	0
8	026	6	8	031	0	8	035	4
9	029	9	9	034	9	9	039	8
10	033	2	10	038	7	10	044	3
20	066	4	20	077	5	20	088	5
30	099	6	30	116	2	30	132	8
40	132	8	40	155	0	40	177	1
50	166	0	50	193	7	50	221	4
60	199	2	60	232	4	60	265	6
70	232	4	70	271	2	70	309	9
80	265	6	80	309	9	80	354	2
90	298	8	90	348	7	90	398	5
100	332	1	100	387	4	100	442	7
200	664	1	200	774	8	200	885	5
300	996	2	300	1162	2	300	1328	2
400	1328	2	400	1549	6	400	1771	0
500	1660	3	500	1937	0	500	2213	7
600	1992	3	600	2324	4	600	2656	4
700	2324	4	700	2711	8	700	3099	2
800	2656	4	800	3099	2	800	3541	9
900	2988	5	900	3486	6	900	3984	7
1000	3320	5	1000	3874	0	1000	4427	4
2000	6641	1	2000	7747	9	2000	8854	8
3000	9961	6	3000	11621	9	3000	13282	2
4000	13282	2	4000	15495	9	4000	17709	6
5000	16602	7	5000	19369	9	5000	22137	0
6000	19923	3	6000	23243	8	6000	26564	4
7000	23243	8	7000	27117	8	7000	30991	8
8000	26564	4	8000	30991	8	8000	35419	2
9000	29884	9	9000	34865	8	9000	39846	6
10000	33205	5	10000	38739	7	10000	44274	0

At 6

\$
1
2
3
4
5
6
7
8
9
10
20
30
40
50
60
70
80
90
100
200
300
400
500
600
700
800
900
1000
2000
3000
4000
5000
6000
7000
8000
9000
10000

cent.

At 6 per cent.			At 7 per cent.			At 8 per cent.		
\$	\$	c. m.	\$	\$	c. m.	\$	\$	c. m.
0044	1	0033	1	0039	1	0044	1	0044
0089	2	0067	2	0078	2	0089	2	0089
0133	3	0100	3	0117	3	0133	3	0133
0177	4	0133	4	0156	4	0178	4	0178
0221	5	0167	5	0195	5	0222	5	0222
0266	6	0200	6	0234	6	0267	6	0267
0310	7	0234	7	0273	7	0311	7	0311
0354	8	0267	8	0311	8	0356	8	0356
0398	9	0300	9	0350	9	0400	9	0400
0443	10	0334	10	0389	10	0445	10	0445
0885	20	0667	20	0779	20	0890	20	0890
1328	30	1001	30	1168	30	1335	30	1335
1771	40	1335	40	1557	40	1780	40	1780
2214	50	1668	50	1947	50	2225	50	2225
2656	60	2002	60	2336	60	2670	60	2670
3099	70	2336	70	2725	70	3115	70	3115
3542	80	2670	80	3115	80	3559	80	3559
3985	90	3003	90	3504	90	4004	90	4004
4427	100	3337	100	3893	100	4449	100	4449
8855	200	6674	200	7786	200	8899	200	8899
13292	300	10011	300	11679	300	13348	300	13348
17710	400	13348	400	15573	400	17797	400	17797
22137	500	16685	500	19466	500	22247	500	22247
26564	600	20022	600	23359	600	26696	600	26696
30992	700	23359	700	27252	700	31145	700	31145
35419	800	26696	800	31145	800	35595	800	35595
39847	900	30033	900	35038	900	40044	900	40044
44274	1000	33370	1000	38932	1000	44493	1000	44493
88548	2000	66740	2000	77863	2000	88986	2000	88986
132822	3000	100110	3000	116795	3000	133479	3000	133479
177096	4000	133479	4000	155726	4000	177973	4000	177973
221370	5000	166849	5000	194658	5000	222466	5000	222466
265644	6000	200219	6000	233589	6000	266959	6000	266959
309918	7000	233589	7000	272521	7000	311452	7000	311452
354192	8000	266959	8000	311452	8000	355945	8000	355945
398466	9000	300329	9000	350384	9000	400438	9000	400438
442740	10000	333699	10000	389315	10000	444932	10000	444932

At 6 per cent.			At 7 per cent.			At 8 per cent.		
\$	\$	c. m.	\$	\$	c. m.	\$	\$	c. m.
1	0	03 4	1	0	03 9	1	0	04 5
2	0	06 7	2	0	07 8	2	0	08 9
3	0	10 1	3	0	11 7	3	0	13 4
4	0	13 4	4	0	15 6	4	0	17 9
5	0	16 8	5	0	19 6	5	0	22 4
6	0	20 1	6	0	23 5	6	0	26 8
7	0	23 5	7	0	27 4	7	0	31 3
8	0	26 8	8	0	31 3	8	0	35 8
9	0	30 2	9	0	35 2	9	0	40 2
10	0	33 5	10	0	39 1	10	0	44 7
20	0	67 1	20	0	78 2	20	0	89 4
30	1	00 6	30	1	17 4	30	1	34 1
40	1	34 1	40	1	56 5	40	1	78 8
50	1	67 7	50	1	95 6	50	2	23 6
60	2	01 2	60	2	34 7	60	2	68 3
70	2	34 7	70	2	73 9	70	3	13 0
80	2	68 3	80	3	13 0	80	3	57 7
90	3	01 8	90	3	52 1	90	4	02 4
100	3	35 3	100	3	91 2	100	4	47 1
200	6	70 7	200	7	82 5	200	8	94 2
300	10	06 0	300	11	73 7	300	13	41 4
400	13	41 4	400	15	64 9	400	17	88 5
500	16	76 7	500	19	56 2	500	22	35 6
600	20	12 1	600	23	47 4	600	26	82 7
700	23	47 4	700	27	38 6	700	31	29 9
800	26	82 7	800	31	29 9	800	35	77 0
900	30	18 1	900	35	21 1	900	40	24 1
1000	33	53 4	1000	39	12 3	1000	44	71 2
2000	67	06 8	2000	78	24 7	2000	89	42 5
3000	100	60 3	3000	117	37 0	3000	134	13 7
4000	134	13 7	4000	156	49 3	4000	178	84 9
5000	167	67 1	5000	195	61 6	5000	223	56 2
6000	201	20 5	6000	234	74 0	6000	268	27 4
7000	234	74 0	7000	273	86 3	7000	312	98 6
8000	268	27 4	8000	312	98 6	8000	357	69 9
9000	301	80 8	9000	352	11 0	9000	402	41 1
10000	335	34 2	10000	391	23 3	10000	447	12 3

At 6

\$
1
2
3
4
5
6
7
8
9
10
20
30
40
50
60
70
80
90
100
200
300
400
500
600
700
800
900
1000
2000
3000
4000
5000
6000
7000
8000
9000
10000

DAYS.

cent.

365 DAYS. Tables of Interest.

At 6 per cent.			At 7 per cent.			At 8 per cent.		
\$	\$	c. m.	\$	\$	c. m.	\$	\$	c. m.
1	0	03 4	1	0	03 9	1	0	04 5
2	0	06 7	2	0	07 9	2	0	09 0
3	0	10 1	3	0	11 8	3	0	13 5
4	0	13 5	4	0	15 7	4	0	18 0
5	0	16 8	5	0	19 7	5	0	22 5
6	0	20 2	6	0	23 6	6	0	27 0
7	0	23 6	7	0	27 5	7	0	31 5
8	0	27 0	8	0	31 5	8	0	35 9
9	0	30 3	9	0	35 4	9	0	40 4
10	0	33 7	10	0	39 3	10	0	44 9
20	0	67 4	20	0	78 6	20	0	89 9
30	1	01 1	30	1	17 9	30	1	34 8
40	1	34 8	40	1	57 3	40	1	79 7
50	1	68 5	50	1	96 6	50	2	24 7
60	2	02 2	60	2	35 9	60	2	69 6
70	2	35 9	70	2	75 2	70	3	14 5
80	2	69 6	80	3	14 5	80	3	59 5
90	3	03 3	90	3	53 8	90	4	04 4
100	3	37 0	100	3	93 2	100	4	49 3
200	6	74 0	200	7	86 3	200	8	98 6
300	10	11 0	300	11	79 5	300	13	47 9
400	13	47 9	400	15	72 6	400	17	97 3
500	16	84 9	500	19	65 8	500	22	46 6
600	20	21 9	600	23	58 9	600	26	95 9
700	23	58 9	700	27	52 1	700	31	45 2
800	26	95 9	800	31	45 2	800	35	94 5
900	30	32 9	900	35	38 4	900	40	43 8
1000	33	69 9	1000	39	31 5	1000	44	93 2
2000	67	39 7	2000	78	63 0	2000	89	86 3
3000	101	09 6	3000	117	94 5	3000	134	79 5
4000	134	79 5	4000	157	26 0	4000	179	72 6
5000	168	49 3	5000	196	57 5	5000	224	65 8
6000	202	19 2	6000	235	89 0	6000	269	58 9
7000	235	89 0	7000	275	20 5	7000	314	52 1
8000	269	58 9	8000	314	52 1	8000	359	45 2
9000	303	28 8	9000	353	83 6	9000	404	38 4
10000	336	98 6	10000	393	15 1	10000	449	31 5

\$ c. m.
 0 04 5
 0 08 9
 0 13 4
 0 17 9
 0 22 4
 0 26 8
 0 31 3
 0 35 8
 0 40 2
 0 44 7
 0 89 4
 1 34 1
 1 78 8
 2 23 6
 2 68 3
 3 13 0
 3 57 7
 4 02 4
 4 47 1
 8 94 2
 13 41 4
 17 88 5
 22 35 6
 26 82 7
 31 29 9
 35 77 0
 40 24 1
 44 71 2
 89 42 5
 134 13 7
 178 84 9
 223 56 2
 268 27 4
 312 98 6
 357 69 9
 402 41 1
 447 12 3

At 6 per cent.

At 7 per cent.

At 8 per cent.

\$	\$	c.	m.
1	0	03	4
2	0	06	8
3	0	10	2
4	0	13	5
5	0	16	9
6	0	20	3
7	0	23	7
8	0	27	1
9	0	30	5
10	0	33	9
20	0	67	7
30	1	01	6
40	1	35	5
50	1	69	3
60	2	03	2
70	2	37	0
80	2	70	9
90	3	04	8
100	3	38	6
200	6	77	3
300	10	15	9
400	13	54	5
500	16	93	2
600	20	31	8
700	23	70	4
800	27	09	0
900	30	47	7
1000	33	86	3
2000	67	72	6
3000	101	58	9
4000	135	45	2
5000	169	31	5
6000	203	17	8
7000	237	04	1
8000	270	90	4
9000	304	76	7
10000	338	63	0

\$	\$	c.	m.
1	0	04	0
2	0	07	9
3	0	11	9
4	0	15	8
5	0	19	8
6	0	23	7
7	0	27	7
8	0	31	6
9	0	35	6
10	0	39	5
20	0	79	0
30	1	18	5
40	1	58	0
50	1	97	5
60	2	37	0
70	2	76	5
80	3	16	1
90	3	55	6
100	3	95	1
200	7	90	1
300	11	85	2
400	15	80	3
500	19	75	3
600	23	70	4
700	27	65	5
800	31	60	5
900	35	55	6
1000	39	50	7
2000	79	01	4
3000	118	52	1
4000	158	02	7
5000	197	53	4
6000	237	04	1
7000	276	54	8
8000	316	05	5
9000	355	56	2
10000	395	06	8

\$	\$	c.	m.
1	0	04	5
2	0	09	0
3	0	13	5
4	0	18	1
5	0	22	6
6	0	27	1
7	0	31	6
8	0	36	1
9	0	40	6
10	0	45	2
20	0	90	3
30	1	35	5
40	1	80	6
50	2	25	8
60	2	70	9
70	3	16	1
80	3	61	2
90	4	06	4
100	4	51	5
200	9	03	0
300	13	54	5
400	18	06	0
500	22	57	5
600	27	09	0
700	31	60	5
800	36	12	1
900	40	63	6
1000	45	15	1
2000	90	30	1
3000	135	45	2
4000	180	60	3
5000	225	75	3
6000	270	90	4
7000	316	05	5
8000	361	20	5
9000	406	35	6
10000	451	50	7

At 6

\$	\$	c.	m.
1	0	03	4
2	0	06	8
3	0	10	2
4	0	13	5
5	0	16	9
6	0	20	3
7	0	23	7
8	0	27	1
9	0	30	5
10	0	33	9
20	0	67	7
30	1	01	6
40	1	35	5
50	1	69	3
60	2	03	2
70	2	37	0
80	2	70	9
90	3	04	8
100	3	38	6
200	6	77	3
300	10	15	9
400	13	54	5
500	16	93	2
600	20	31	8
700	23	70	4
800	27	09	0
900	30	47	7
1000	33	86	3
2000	67	72	6
3000	101	58	9
4000	135	45	2
5000	169	31	5
6000	203	17	8
7000	237	04	1
8000	270	90	4
9000	304	76	7
10000	338	63	0

cent.

At 6 per cent.

At 7 per cent.

At 8 per cent.

c. m.	\$	\$	c. m.	\$	\$	c. m.	\$	\$	c. m.
004 5	1	003	4	1	004	0	1	004	5
009 0	2	006	8	2	007	9	2	009	1
013 5	3	010	2	3	011	9	3	013	6
018 1	4	013	6	4	015	9	4	018	1
022 6	5	017	0	5	019	8	5	022	7
027 1	6	020	4	6	023	8	6	027	2
031 6	7	023	8	7	027	8	7	031	8
036 1	8	027	2	8	031	8	8	036	3
040 6	9	030	6	9	035	7	9	040	8
045 2	10	034	0	10	039	7	10	045	4
090 3	20	068	1	20	079	4	20	090	7
135 5	30	102	1	30	119	1	30	136	1
180 6	40	136	1	40	158	8	40	181	5
225 8	50	170	1	50	198	5	50	226	8
270 9	60	204	2	60	238	2	60	272	2
316 1	70	238	2	70	277	9	70	317	6
361 2	80	272	2	80	317	6	80	363	0
406 4	90	306	2	90	357	3	90	408	3
451 5	100	340	3	100	397	0	100	453	7
903 0	200	680	5	200	794	0	200	907	4
1354 5	300	1020	8	300	1191	0	300	1361	1
1806 0	400	1361	1	400	1587	9	400	1814	8
2257 5	500	1701	4	500	1984	9	500	2268	5
2709 0	600	2041	6	600	2381	9	600	2722	2
3160 5	700	2381	9	700	2778	9	700	3175	9
3612 1	800	2722	2	800	3175	9	800	3629	6
4063 6	900	3062	5	900	3572	9	900	4083	3
4515 1	1000	3402	7	1000	3969	9	1000	4537	0
9030 1	2000	6805	5	2000	7939	7	2000	9074	0
13545 2	3000	10208	2	3000	11909	6	3000	13611	0
18060 3	4000	13611	0	4000	15879	5	4000	18147	9
22575 3	5000	17013	7	5000	19849	3	5000	22684	9
27090 4	6000	20416	4	6000	23819	2	6000	27221	9
31605 5	7000	23819	2	7000	27789	0	7000	31758	9
36120 5	8000	27221	9	8000	31758	9	8000	36295	9
40635 6	9000	30624	7	9000	35728	8	9000	40832	9
45150 7	10000	34027	4	10000	39698	6	10000	45369	9

At 6 per cent.			At 7 per cent.			At 8 per cent.		
\$	\$	c. m.	\$	\$	c. m.	\$	\$	c. m.
1	0	03 4	1	0	04 0	1	0	04 6
2	0	06 8	2	0	08 0	2	0	09 1
3	0	10 3	3	0	12 0	3	0	13 7
4	0	13 7	4	0	16 0	4	0	18 2
5	0	17 1	5	0	19 9	5	0	22 8
6	0	20 5	6	0	23 9	6	0	27 4
7	0	23 9	7	0	27 9	7	0	31 9
8	0	27 4	8	0	31 9	8	0	36 5
9	0	30 8	9	0	35 9	9	0	41 0
10	0	34 2	10	0	39 9	10	0	45 6
20	0	68 4	20	0	79 8	20	0	91 2
30	1	02 6	30	1	19 7	30	1	36 8
40	1	36 8	40	1	59 6	40	1	82 4
50	1	71 0	50	1	99 5	50	2	27 9
60	2	05 2	60	2	39 3	60	2	73 5
70	2	39 3	70	2	79 3	70	3	19 1
80	2	73 5	80	3	19 1	80	3	64 7
90	3	07 7	90	3	59 0	90	4	10 3
100	3	41 9	100	3	98 9	100	4	55 9
200	6	83 8	200	7	97 8	200	9	11 8
300	10	25 8	300	11	96 7	300	13	67 7
400	13	67 7	400	15	95 6	400	18	23 6
500	17	09 6	500	19	94 5	500	22	79 5
600	20	51 5	600	23	93 4	600	27	35 3
700	23	93 4	700	27	92 3	700	31	91 2
800	27	35 3	800	31	91 2	800	36	47 1
900	30	77 3	900	35	90 1	900	41	03 0
1000	34	19 2	1000	39	89 0	1000	45	58 9
2000	68	38 4	2000	79	78 1	2000	91	17 8
3000	102	57 5	3000	119	67 1	3000	136	76 7
4000	136	76 7	4000	159	56 2	4000	182	35 6
5000	170	95 9	5000	199	45 2	5000	227	94 5
6000	205	15 1	6000	239	34 2	6000	273	53 4
7000	239	34 2	7000	279	23 3	7000	319	12 3
8000	273	53 4	8000	319	12 3	8000	364	71 2
9000	307	72 6	9000	359	01 4	9000	410	30 1
10000	341	91 8	10000	398	90 4	10000	455	89 0

At 6

\$
1
2
3
4
5
6
7
8
9
10
20
30
40
50
60
70
80
90
100
200
300
400
500
600
700
800
900
1000
2000
3000
4000
5000
6000
7000
8000
9000
10000

er cent.

At 6 per cent.

At 7 per cent.

At 8 per cent.

		At 6 per cent.		At 7 per cent.		At 8 per cent.	
\$	c. m.	\$	c. m.	\$	c. m.	\$	c. m.
004	6	1	003 4	1	004 0	1	004 6
009	1	2	006 9	2	008 0	2	009 2
013	7	3	010 3	3	012 0	3	013 7
018	2	4	013 7	4	016 0	4	018 3
022	8	5	017 2	5	020 0	5	022 9
027	4	6	020 6	6	024 0	6	027 5
031	9	7	024 0	7	028 1	7	032 1
036	5	8	027 5	8	032 1	8	036 6
041	0	9	030 9	9	036 1	9	041 2
045	6	10	034 4	10	040 1	10	045 8
091	2	20	068 7	20	080 2	20	091 6
136	8	30	103 1	30	120 2	30	137 4
182	4	40	137 4	40	160 3	40	183 2
227	9	50	171 8	50	200 4	50	229 0
273	5	60	206 1	60	240 5	60	274 8
319	1	70	240 5	70	280 6	70	320 7
364	7	80	274 8	80	320 7	80	366 5
410	3	90	309 2	90	360 7	90	412 3
455	9	100	343 6	100	400 8	100	458 1
911	8	200	687 1	200	801 6	200	916 2
1367	7	300	1030 7	300	1202 5	300	1374 2
1823	6	400	1374 2	400	1603 3	400	1832 3
2279	5	500	1717 8	500	2004 1	500	2290 1
2735	3	600	2061 4	600	2404 9	600	2748 5
3191	2	700	2404 9	700	2805 8	700	3206 6
3647	1	800	2748 5	800	3206 6	800	3664 7
4103	0	900	3092 1	900	3607 4	900	4122 7
4558	9	1000	3435 6	1000	4008 2	1000	4580 8
9117	8	2000	6871 2	2000	8016 4	2000	9161 6
13676	7	3000	10306 8	3000	12024 7	3000	13742 5
18235	6	4000	13742 5	4000	16032 9	4000	18323 3
22794	5	5000	17178 1	5000	20041 1	5000	22904 1
27353	4	6000	20618 7	6000	24049 3	6000	27484 9
31912	3	7000	24049 3	7000	28057 5	7000	32065 8
36471	2	8000	27484 9	8000	32065 8	8000	36646 6
41030	1	9000	30920 5	9000	36074 0	9000	41227 5
45589	0	10000	34356 2	10000	40082 2	10000	45808 2

At 6 per cent.			At 7 per cent.			At 8 per cent.		
\$	\$	c. m.	\$	\$	c. m.	\$	\$	c. m.
1	0	03 5	1	0	04 0	1	0	04 6
2	0	06 9	2	0	08 1	2	0	09 2
3	0	10 4	3	0	12 1	3	0	13 8
4	0	13 8	4	0	16 1	4	0	18 4
5	0	17 3	5	0	20 1	5	0	23 0
6	0	20 7	6	0	24 2	6	0	27 6
7	0	24 2	7	0	28 2	7	0	32 2
8	0	27 6	8	0	32 2	8	0	36 8
9	0	31 1	9	0	36 2	9	0	41 4
10	0	34 5	10	0	40 3	10	0	46 0
20	0	69 0	20	0	80 5	20	0	92 1
30	1	03 6	30	1	20 8	30	1	38 1
40	1	38 1	40	1	61 1	40	1	84 1
50	1	72 6	50	2	01 4	50	2	30 1
60	2	07 1	60	2	41 6	60	2	76 2
70	2	41 6	70	2	81 9	70	3	22 2
80	2	76 2	80	3	22 2	80	3	68 2
90	3	10 7	90	3	62 5	90	4	14 2
100	3	45 2	100	4	02 7	100	4	60 3
200	6	90 4	200	8	05 5	200	9	20 5
300	10	35 6	300	12	08 2	300	13	80 8
400	13	80 8	400	16	11 0	400	18	41 1
500	17	26 0	500	20	13 7	500	23	01 4
600	20	71 2	600	24	16 4	600	27	61 6
700	24	16 4	700	28	19 2	700	32	21 9
800	27	61 6	800	32	21 9	800	36	82 2
900	31	06 8	900	36	24 7	900	41	42 5
1000	34	52 1	1000	40	27 4	1000	46	02 7
2000	69	04 1	2000	80	54 8	2000	92	05 5
3000	103	56 2	3000	120	82 2	3000	138	08 2
4000	138	08 2	4000	161	09 6	4000	184	11 0
5000	172	60 3	5000	201	37 0	5000	230	13 7
6000	207	12 3	6000	241	64 4	6000	276	16 4
7000	241	64 4	7000	281	91 8	7000	322	19 2
8000	276	16 4	8000	322	19 2	8000	368	21 9
9000	310	68 5	9000	362	46 6	9000	414	24 7
10000	345	20 5	10000	402	74 0	10000	460	27 4

At 6 p

\$
1
2
3
4
5
6
7
8
9
10
20
30
40
50
60
70
80
90
100
200
300
400
500
600
700
800
900
1000
2000
3000
4000
5000
6000
7000
8000
9000
10000

er cent.

At 6 per cent.			At 7 per cent.			At 8 per cent.		
\$	\$	c. m.	\$	\$	c. m.	\$	\$	c. m.
1	003	5	1	004	0	1	004	6
2	006	9	2	008	1	2	009	2
3	010	4	3	012	1	3	013	9
4	013	9	4	016	2	4	018	5
5	017	3	5	020	2	5	023	1
6	020	8	6	024	3	6	027	7
7	024	3	7	028	3	7	032	4
8	027	7	8	032	4	8	037	0
9	031	2	9	036	4	9	041	6
10	034	7	10	040	5	10	046	2
20	069	4	20	080	9	20	092	5
30	104	1	30	121	4	30	138	7
40	138	7	40	161	9	40	185	0
50	173	4	50	202	3	50	231	2
60	208	1	60	242	8	60	277	5
70	242	8	70	283	3	70	323	7
80	277	5	80	323	7	80	370	0
90	312	2	90	364	2	90	416	2
100	346	8	100	404	7	100	462	5
200	693	7	200	809	3	200	924	9
300	1040	5	300	1214	0	300	1387	4
400	1387	4	400	1618	6	400	1849	9
500	1734	2	500	2023	3	500	2312	3
600	2081	1	600	2427	9	600	2774	8
700	2427	9	700	2832	6	700	3237	3
800	2774	8	800	3237	3	800	3699	7
900	3121	6	900	3641	9	900	4162	2
1000	3468	5	1000	4046	6	1000	4624	7
2000	6937	0	2000	8093	2	2000	9249	3
3000	10405	5	3000	12139	7	3000	13874	0
4000	13874	0	4000	16186	3	4000	18498	6
5000	17342	5	5000	20232	9	5000	23123	3
6000	20811	0	6000	24279	5	6000	27747	9
7000	24279	5	7000	28326	0	7000	32372	6
8000	27747	9	8000	32372	6	8000	36997	3
9000	31216	4	9000	36419	2	9000	41621	9
10000	34684	9	10000	40465	8	10000	46246	6

\$ c. m.
 004 6
 009 2
 013 8
 018 4
 023 0
 027 6
 032 2
 036 8
 041 4
 046 0
 092 1
 138 1
 184 1
 230 1
 276 2
 322 2
 368 2
 414 2
 460 3
 920 5
 1380 8
 1841 1
 2301 4
 2761 6
 3221 9
 3682 2
 4142 5
 4602 7
 9205 5
 13808 2
 18411 0
 23013 7
 27616 4
 32219 2
 36821 9
 41424 7
 46027 4

At 6 per cent.			At 7 per cent.			At 8 per cent.		
\$	\$	c. m.	\$	\$	c. m.	\$	\$	c. m.
1	003	5	1	004	1	1	004	6
2	007	0	2	008	1	2	009	3
3	010	5	3	012	2	3	013	9
4	013	9	4	016	3	4	018	6
5	017	4	5	020	3	5	023	2
6	020	9	6	024	4	6	027	9
7	024	4	7	028	5	7	032	5
8	027	9	8	032	5	8	037	2
9	031	4	9	036	6	9	041	8
10	034	8	10	040	7	10	046	5
20	069	7	20	081	3	20	092	9
30	104	5	30	122	0	30	139	4
40	139	4	40	162	6	40	185	9
50	174	2	50	203	3	50	232	3
60	209	1	60	243	9	60	278	8
70	243	9	70	284	6	70	325	3
80	278	8	80	325	3	80	371	7
90	313	6	90	365	9	90	418	2
100	348	5	100	406	6	100	464	7
200	697	0	200	813	2	200	929	3
300	1045	5	300	1219	7	300	1394	0
400	1394	0	400	1626	3	400	1858	6
500	1742	5	500	2032	9	500	2323	3
600	2091	0	600	2439	5	600	2787	9
700	2439	5	700	2846	0	700	3252	6
800	2787	9	800	3252	6	800	3717	3
900	3136	4	900	3659	2	900	4181	9
1000	3484	9	1000	4065	8	1000	4646	6
2000	6969	9	2000	8131	5	2000	9293	2
3000	10454	8	3000	12197	3	3000	13939	7
4000	13939	7	4000	16263	0	4000	18586	3
5000	17424	7	5000	20328	8	5000	23232	9
6000	20909	6	6000	24394	5	6000	27879	5
7000	24394	5	7000	28460	3	7000	32526	0
8000	27879	5	8000	32526	0	8000	37172	6
9000	31364	4	9000	36591	8	9000	41819	2
10000	34849	3	10000	40657	5	10000	46465	8

At 6

\$	\$	c. m.
1	004	6
2	009	3
3	013	9
4	018	6
5	023	2
6	027	9
7	032	5
8	037	2
9	041	8
10	046	5
20	092	9
30	139	4
40	185	9
50	232	3
60	278	8
70	325	3
80	371	7
90	418	2
100	464	7
200	929	3
300	1394	0
400	1858	6
500	2323	3
600	2787	9
700	3252	6
800	3717	3
900	4181	9
1000	4646	6
2000	9293	2
3000	13939	7
4000	18586	3
5000	23232	9
6000	27879	5
7000	32526	0
8000	37172	6
9000	41819	2
10000	46465	8

per cent.

At 6 per cent.

At 7 per cent.

At 8 per cent.

		At 6 per cent.			At 7 per cent.			At 8 per cent.		
\$	c. m.	\$	\$	c. m.	\$	\$	c. m.	\$	\$	c. m.
00	04 6	1	0	03 5	1	0	04 1	1	0	04 7
00	09 3	2	0	07 0	2	0	08 2	2	0	09 3
00	13 9	3	0	10 5	3	0	12 3	3	0	14 0
00	18 6	4	0	14 0	4	0	16 3	4	0	18 7
00	23 2	5	0	17 5	5	0	20 4	5	0	23 3
00	27 9	6	0	21 0	6	0	24 5	6	0	28 0
00	32 5	7	0	24 5	7	0	28 6	7	0	32 7
00	37 2	8	0	28 0	8	0	32 7	8	0	37 3
00	41 8	9	0	31 5	9	0	36 8	9	0	42 0
00	46 5	10	0	35 0	10	0	40 8	10	0	46 7
00	92 9	20	0	70 0	20	0	81 7	20	0	93 4
00	139 4	30	0	105 0	30	0	122 5	30	0	140 1
00	185 9	40	0	140 1	40	0	163 4	40	0	186 7
00	232 3	50	0	175 1	50	0	204 2	50	0	233 4
00	278 8	60	0	210 1	60	0	245 1	60	0	280 1
00	325 3	70	0	245 1	70	0	285 9	70	0	326 8
00	371 7	80	0	280 1	80	0	326 8	80	0	373 5
00	418 2	90	0	315 1	90	0	367 6	90	0	420 2
00	464 7	100	0	350 1	100	0	408 5	100	0	466 8
00	929 3	200	0	700 3	200	0	817 0	200	0	933 7
00	1394 0	300	0	1050 4	300	0	1225 5	300	0	1400 5
00	1858 6	400	0	1400 5	400	0	1634 0	400	0	1867 4
00	2323 3	500	0	1750 7	500	0	2042 5	500	0	2334 2
00	2787 9	600	0	2100 8	600	0	2451 0	600	0	2801 1
00	3252 6	700	0	2451 0	700	0	2859 5	700	0	3267 9
00	3717 3	800	0	2801 1	800	0	3267 9	800	0	3734 8
00	4181 9	900	0	3151 2	900	0	3676 4	900	0	4201 6
00	4646 6	1000	0	3501 4	1000	0	4084 9	1000	0	4668 5
00	9293 2	2000	0	7002 7	2000	0	8169 9	2000	0	9337 0
00	13939 7	3000	0	10504 1	3000	0	12254 8	3000	0	14005 5
00	18586 3	4000	0	14005 5	4000	0	16339 7	4000	0	18674 0
00	23232 9	5000	0	17506 8	5000	0	20424 7	5000	0	23342 5
00	27879 5	6000	0	21008 2	6000	0	24509 6	6000	0	28011 0
00	32526 0	7000	0	24509 6	7000	0	28594 5	7000	0	32679 5
00	37172 6	8000	0	28011 0	8000	0	32679 5	8000	0	37347 9
00	41819 2	9000	0	31512 3	9000	0	36764 4	9000	0	42016 4
00	46465 8	10000	0	35013 7	10000	0	40849 3	10000	0	46684 9

At 6 per cent.			At 7 per cent.			At 8 per cent.		
\$	\$	c. m.	\$	\$	c. m.	\$	\$	c. m.
1	0	03 5	1	0	04 1	1	0	04 7
2	0	07 0	2	0	08 2	2	0	09 4
3	0	10 6	3	0	12 3	3	0	14 1
4	0	14 1	4	0	16 4	4	0	18 8
5	0	17 6	5	0	20 5	5	0	23 5
6	0	21 1	6	0	24 6	6	0	28 1
7	0	24 6	7	0	28 7	7	0	32 8
8	0	28 1	8	0	32 8	8	0	37 5
9	0	31 7	9	0	36 9	9	0	42 2
10	0	35 2	10	0	41 0	10	0	46 9
20	0	70 4	20	0	82 1	20	0	93 8
30	1	05 5	30	1	23 1	30	1	40 7
40	1	40 7	40	1	64 2	40	1	87 6
50	1	75 9	50	2	05 2	50	2	34 5
60	2	11 1	60	2	46 2	60	2	81 4
70	2	46 2	70	2	87 3	70	3	28 3
80	2	81 4	80	3	28 3	80	3	75 2
90	3	16 6	90	3	69 4	90	4	22 1
100	3	51 8	100	4	10 4	100	4	69 0
200	7	03 6	200	8	20 8	200	9	38 1
300	10	55 3	300	12	31 2	300	14	07 1
400	14	07 1	400	16	41 6	400	18	76 2
500	17	58 9	500	20	52 1	500	23	45 2
600	21	10 7	600	24	62 5	600	28	14 2
700	24	62 5	700	28	72 9	700	32	83 3
800	28	14 2	800	32	83 3	800	37	52 3
900	31	66 0	900	36	93 7	900	42	21 4
1000	35	17 8	1000	41	04 1	1000	46	90 4
2000	70	35 6	2000	82	08 2	2000	93	80 8
3000	105	53 4	3000	123	12 3	3000	140	71 2
4000	140	71 2	4000	164	16 4	4000	187	61 6
5000	175	89 0	5000	205	20 5	5000	234	52 1
6000	211	06 8	6000	246	24 7	6000	281	42 5
7000	246	24 7	7000	287	28 8	7000	328	32 9
8000	281	42 5	8000	328	32 9	8000	375	23 3
9000	316	60 3	9000	369	37 0	9000	422	13 7
10000	351	78 1	10000	410	41 1	10000	469	04 1

\$
1
2
3
4
5
6
7
8
9
10
20
30
40
50
60
70
80
90
100
200
300
400
500
600
700
800
900
1000
2000
3000
4000
5000
6000
7000
8000
9000
10000

At 6 per cent.			At 7 per cent.			At 8 per cent.		
\$	\$	c. m.	\$	\$	c. m.	\$	\$	c. m.
1	003	6	1	004	1	1	004	7
2	007	1	2	008	3	2	009	5
3	010	7	3	012	4	3	014	2
4	014	2	4	016	6	4	018	9
5	017	8	5	020	7	5	023	7
6	021	3	6	024	9	6	028	4
7	024	9	7	029	0	7	033	1
8	028	4	8	033	1	8	037	9
9	032	0	9	037	3	9	042	6
10	035	5	10	041	4	10	047	3
20	071	0	20	082	8	20	094	7
30	106	5	30	124	3	30	142	0
40	142	0	40	165	7	40	189	4
50	177	5	50	207	1	50	236	7
60	213	0	60	248	5	60	284	1
70	248	5	70	290	0	70	331	4
80	284	1	80	331	4	80	378	7
90	319	6	90	372	8	90	426	1
100	355	1	100	414	2	100	473	4
200	710	1	200	828	5	200	946	8
300	1065	2	300	1242	7	300	1420	3
400	1420	3	400	1657	0	400	1893	7
500	1775	3	500	2071	2	500	2367	1
600	2130	4	600	2485	5	600	2840	5
700	2485	5	700	2899	7	700	3314	0
800	2840	5	800	3314	0	800	3787	4
900	3195	6	900	3728	2	900	4260	8
1000	3550	7	1000	4142	5	1000	4734	2
2000	7101	4	2000	8284	9	2000	9468	5
3000	10652	1	3000	12427	4	3000	14202	7
4000	14202	7	4000	16569	9	4000	18937	0
5000	17753	4	5000	20712	3	5000	23671	2
6000	21304	1	6000	24854	8	6000	28405	5
7000	24854	8	7000	28997	3	7000	33139	7
8000	28405	5	8000	33139	7	8000	37874	0
9000	31956	2	9000	37282	2	9000	42608	2
10000	35506	8	10000	41424	7	10000	47342	5

At 6 p

\$	\$	c. m.
1		
2		
3		
4		
5		
6		
7		
8		
9		
10		
20		
30		
40		
50		
60		
70		
80		
90		
100		
200		
300		
400		
500		
600		
700		
800		
900		
1000		
2000		
3000		
4000		
5000		
6000		
7000		
8000		
9000		
10000		

er cent.

\$	c.	m.
0	04	7
0	09	5
0	14	2
0	18	9
0	23	7
0	28	4
0	33	1
0	37	9
0	42	6
0	47	3
0	94	7
1	42	0
1	89	4
2	36	7
2	84	1
3	31	4
3	78	7
4	26	1
4	73	4
9	46	8
14	20	3
18	93	7
23	67	1
28	40	5
33	14	0
37	87	4
42	60	8
47	34	2
94	68	5
142	02	7
189	37	0
236	71	2
284	05	5
331	39	7
378	74	0
426	08	2
473	42	5

At 6 per cent.

\$	\$	c.	m.
1	00	3	6
2	00	7	1
3	01	0	7
4	01	4	3
5	01	7	8
6	02	1	4
7	02	5	0
8	02	8	5
9	03	2	1
10	03	5	7
20	07	1	3
30	10	7	0
40	14	2	7
50	17	8	4
60	21	4	0
70	24	9	7
80	28	5	4
90	32	1	0
100	35	6	7
200	71	3	4
300	107	0	1
400	142	7	8
500	178	4	6
600	214	3	3
700	249	0	0
800	285	7	7
900	321	4	4
1000	356	1	1
2000	713	4	2
3000	1070	1	4
4000	1426	8	5
5000	1783	6	6
6000	2140	3	7
7000	2497	0	7
8000	2853	7	9
9000	3210	4	1
10000	3567	1	2

At 7 per cent.

\$	\$	c.	m.
1	00	4	2
2	00	8	3
3	01	2	5
4	01	6	6
5	02	0	8
6	02	5	0
7	02	9	1
8	03	3	3
9	03	7	5
10	04	1	6
20	08	3	2
30	12	4	8
40	16	6	5
50	20	8	1
60	24	9	7
70	29	1	3
80	33	2	9
90	37	4	5
100	41	6	2
200	83	2	3
300	124	8	5
400	166	4	7
500	208	0	8
600	249	7	0
700	291	3	2
800	332	9	3
900	374	5	5
1000	416	2	6
2000	832	3	3
3000	1248	5	9
4000	1664	7	6
5000	2080	8	2
6000	2497	0	2
7000	2913	2	2
8000	3329	3	3
9000	3745	5	5
10000	4161	6	6

At 8 per cent.

\$	\$	c.	m.
1	00	4	8
2	00	9	5
3	01	4	3
4	01	9	0
5	02	3	8
6	02	8	5
7	03	3	3
8	03	8	0
9	04	2	8
10	04	7	6
20	09	5	1
30	14	7	7
40	19	2	2
50	23	7	8
60	28	5	4
70	33	2	9
80	38	0	5
90	42	8	1
100	47	5	6
200	95	1	2
300	142	6	8
400	190	2	5
500	237	8	1
600	285	4	7
700	332	9	3
800	380	5	9
900	428	1	6
1000	475	6	2
2000	951	2	3
3000	1426	8	5
4000	1902	5	7
5000	2378	1	7
6000	2853	7	3
7000	3329	3	3
8000	3804	9	9
9000	4280	5	6
10000	4756	2	2

At 6 per cent.				At 7 per cent.				At 8 per cent.			
\$	\$	c.	m.	\$	\$	c.	m.	\$	\$	c.	m.
1	0	03	6	1	0	04	2	1	0	04	8
2	0	07	2	2	0	08	4	2	0	09	6
3	0	10	8	3	0	12	5	3	0	14	3
4	0	14	3	4	0	16	7	4	0	19	1
5	0	17	9	5	0	20	9	5	0	23	9
6	0	21	5	6	0	25	1	6	0	28	7
7	0	25	1	7	0	29	3	7	0	33	4
8	0	28	7	8	0	33	4	8	0	38	2
9	0	32	3	9	0	37	6	9	0	43	0
10	0	35	8	10	0	41	8	10	0	47	8
20	0	71	7	20	0	83	6	20	0	95	6
30	1	07	5	30	1	25	4	30	1	43	3
40	1	43	3	40	1	67	2	40	1	91	1
50	1	79	2	50	2	09	0	50	2	38	9
60	2	15	0	60	2	50	8	60	2	86	7
70	2	50	8	70	2	92	7	70	3	34	5
80	2	86	7	80	3	34	5	80	3	82	2
90	3	22	5	90	3	76	3	90	4	30	0
100	3	58	4	100	4	18	1	100	4	77	8
200	7	16	7	200	8	36	2	200	9	55	6
300	10	75	1	300	12	54	2	300	14	33	4
400	14	33	4	400	16	72	3	400	19	11	2
500	17	91	8	500	20	90	4	500	23	89	0
600	21	50	1	600	25	08	5	600	28	66	8
700	25	08	5	700	29	26	6	700	33	44	7
800	28	66	8	800	33	44	7	800	38	22	5
900	32	25	2	900	37	62	7	900	43	00	3
1000	35	83	6	1000	41	80	8	1000	47	78	1
2000	71	67	1	2000	83	61	6	2000	95	56	2
3000	107	50	7	3000	125	42	5	3000	143	34	2
4000	143	34	2	4000	167	23	3	4000	191	12	3
5000	179	17	8	5000	209	04	1	5000	238	90	4
6000	215	01	4	6000	250	84	9	6000	286	68	5
7000	250	84	9	7000	292	65	8	7000	334	46	6
8000	286	68	5	8000	334	46	6	8000	382	24	7
9000	322	52	1	9000	376	27	4	9000	430	02	7
10000	358	35	6	10000	418	08	2	10000	477	80	8

At 6

\$
1
2
3
4
5
6
7
8
9
10
20
30
40
50
60
70
80
90
100
200
300
400
500
600
700
800
900
1000
2000
3000
4000
5000
6000
7000
8000
9000
10000

er cent.

At 6 per cent.			At 7 per cent.			At 8 per cent.		
\$	c.	m.	\$	c.	m.	\$	c.	m.
004	8		1	003	6	1	004	8
009	6		2	007	2	2	009	6
014	3		3	010	8	3	014	4
019	1		4	014	4	4	019	2
023	9		5	018	0	5	024	0
028	7		6	021	6	6	028	8
033	4		7	025	2	7	033	6
038	2		8	028	8	8	038	4
043	0		9	032	4	9	043	2
047	8		10	036	0	10	048	0
095	6		20	072	0	20	096	0
143	3		30	108	0	30	144	0
191	1		40	144	0	40	192	0
238	9		50	180	0	50	240	0
286	7		60	216	0	60	288	0
334	5		70	252	0	70	336	0
382	2		80	288	0	80	384	0
430	0		90	324	0	90	432	0
477	8		100	360	0	100	480	0
955	6		200	720	0	200	960	0
1433	4		300	1080	0	300	1440	0
1911	2		400	1440	0	400	1920	0
2389	0		500	1800	0	500	2400	0
2866	8		600	2160	0	600	2880	0
3344	7		700	2520	0	700	3360	0
3822	5		800	2880	0	800	3840	0
4300	3		900	3240	0	900	4320	0
4778	1		1000	3600	0	1000	4800	0
9556	2		2000	7200	0	2000	9600	0
14334	2		3000	10800	0	3000	14400	0
19112	3		4000	14400	0	4000	19200	0
23890	4		5000	18000	0	5000	24000	0
28668	5		6000	21600	0	6000	28800	0
33446	6		7000	25200	0	7000	33600	0
38224	7		8000	28800	0	8000	38400	0
43002	7		9000	32400	0	9000	43200	0
47780	8		10000	36000	0	10000	48000	0

At 6 per cent.			At 7 per cent.			At 8 per cent.		
\$	\$	c. m.	\$	\$	c. m.	\$	\$	c. m.
1	0	03 6	1	0	04 2	1	0	04 8
2	0	07 2	2	0	08 4	2	0	09 6
3	0	10 8	3	0	12 7	3	0	14 5
4	0	14 5	4	0	16 9	4	0	19 3
5	0	18 1	5	0	21 1	5	0	24 1
6	0	21 7	6	0	25 3	6	0	28 9
7	0	25 3	7	0	29 5	7	0	33 8
8	0	28 9	8	0	33 8	8	0	38 6
9	0	32 5	9	0	38 0	9	0	43 4
10	0	36 2	10	0	42 2	10	0	48 2
20	0	72 3	20	0	84 4	20	0	96 4
30	1	08 5	30	1	26 6	30	1	44 7
40	1	44 7	40	1	68 8	40	1	92 9
50	1	80 8	50	2	11 0	50	2	41 1
60	2	17 0	60	2	53 2	60	2	89 3
70	2	53 2	70	2	95 3	70	3	37 5
80	2	89 3	80	3	37 5	80	3	85 8
90	3	25 5	90	3	79 7	90	4	34 0
100	3	61 6	100	4	21 9	100	4	82 2
200	7	23 3	200	8	43 8	200	9	64 4
300	10	84 9	300	12	65 8	300	14	46 6
400	14	46 6	400	16	87 7	400	19	28 8
500	18	08 2	500	21	09 6	500	24	11 0
600	21	69 9	600	25	31 5	600	28	93 2
700	25	31 5	700	29	53 4	700	33	75 3
800	28	93 2	800	33	75 3	800	38	57 5
900	32	54 8	900	37	97 3	900	43	39 7
1000	36	16 4	1000	42	19 2	1000	48	21 9
2000	72	32 9	2000	84	38 4	2000	96	43 8
3000	108	49 3	3000	126	57 5	3000	144	65 8
4000	144	65 8	4000	168	76 7	4000	192	87 7
5000	180	82 2	5000	210	95 9	5000	241	09 6
6000	216	98 6	6000	253	15 1	6000	289	31 5
7000	253	15 1	7000	295	34 2	7000	337	53 4
8000	289	31 5	8000	337	53 4	8000	385	75 3
9000	325	47 9	9000	379	72 6	9000	433	97 3
10000	361	64 4	10000	421	91 8	10000	482	19 2

At 6

\$
1
2
3
4
5
6
7
8
9
10
20
30
40
50
60
70
80
90
100
200
300
400
500
600
700
800
900
1000
2000
3000
4000
5000
6000
7000
8000
9000
10000

cent.

At 6 per cent.

At 7 per cent.

At 8 per cent.

c. m.		\$	\$	c. m.	\$	\$	c. m.	\$	\$	c. m.
004	8	1	003	6	1	004	2	1	004	8
008	6	2	007	3	2	008	5	2	009	7
014	5	3	010	9	3	012	7	3	014	5
019	3	4	014	5	4	017	0	4	019	4
024	1	5	018	2	5	021	2	5	024	2
028	9	6	021	8	6	025	4	6	029	1
033	8	7	025	4	7	029	7	7	033	9
038	6	8	029	1	8	033	9	8	038	8
043	4	9	032	7	9	038	1	9	043	6
048	2	10	036	3	10	042	4	10	048	4
096	4	20	072	7	20	084	8	20	096	9
144	7	30	109	0	30	127	2	30	145	3
192	9	40	145	3	40	169	5	40	193	8
241	1	50	181	6	50	211	9	50	242	2
289	3	60	218	0	60	254	3	60	290	6
337	5	70	254	3	70	296	7	70	339	1
385	8	80	290	6	80	339	1	80	387	5
434	0	90	327	0	90	381	4	90	435	9
482	2	100	363	3	100	423	8	100	484	4
964	4	200	726	6	200	847	7	200	968	8
1446	6	300	1089	9	300	1271	5	300	1453	2
1928	8	400	1453	2	400	1695	3	400	1937	5
2411	0	500	1816	4	500	2119	2	500	2421	9
2893	2	600	2179	7	600	2543	0	600	2906	3
3375	3	700	2543	0	700	2966	8	700	3390	7
3857	5	800	2906	3	800	3390	7	800	3875	1
4339	7	900	3269	6	900	3814	5	900	4359	5
4821	9	1000	3632	9	1000	4238	4	1000	4843	8
9643	8	2000	7265	8	2000	8476	7	2000	9687	7
14465	8	3000	10898	6	3000	12715	1	3000	14531	5
19287	7	4000	14531	5	4000	16953	4	4000	19375	3
24109	6	5000	18164	4	5000	21191	8	5000	24219	2
28931	5	6000	21797	3	6000	25430	1	6000	29063	0
33753	4	7000	25430	1	7000	29668	5	7000	33906	8
38575	3	8000	29063	0	8000	33906	8	8000	38750	7
43397	3	9000	32695	9	9000	38145	2	9000	43594	5
48219	2	10000	36328	8	10000	42383	6	10000	48438	4

At 6 per cent.			At 7 per cent.			At 8 per cent.		
\$	\$	c. m.	\$	\$	c. m.	\$	\$	c. m.
1	003	6	1	004	3	1	004	9
2	007	3	2	008	5	2	009	7
3	010	9	3	012	8	3	014	6
4	014	6	4	017	0	4	019	5
5	018	2	5	021	3	5	024	3
6	021	9	6	025	5	6	029	2
7	025	5	7	029	8	7	034	1
8	029	2	8	034	1	8	038	9
9	032	8	9	038	3	9	043	8
10	036	5	10	042	6	10	048	7
20	073	0	20	085	2	20	097	3
30	109	5	30	127	7	30	146	0
40	146	0	40	170	3	40	194	6
50	182	5	50	212	9	50	243	3
60	219	0	60	255	5	60	291	9
70	255	5	70	298	0	70	340	6
80	291	9	80	340	6	80	389	3
90	328	4	90	383	2	90	437	9
100	364	9	100	425	8	100	486	6
200	729	9	200	851	5	200	973	2
300	1094	8	300	1277	3	300	1459	7
400	1459	7	400	1703	0	400	1946	3
500	1824	7	500	2128	8	500	2432	9
600	2189	6	600	2554	5	600	2919	5
700	2554	5	700	2980	3	700	3406	0
800	2919	5	800	3406	0	800	3892	6
900	3284	4	900	3831	8	900	4379	2
1000	3649	3	1000	4257	5	1000	4865	8
2000	7298	6	2000	8515	1	2000	9731	5
3000	10947	9	3000	12772	6	3000	14597	3
4000	14597	3	4000	17030	1	4000	19463	0
5000	18246	6	5000	21287	7	5000	24328	8
6000	21895	9	6000	25545	2	6000	29194	5
7000	25545	2	7000	29802	7	7000	34060	3
8000	29194	5	8000	34060	3	8000	38926	0
9000	32843	8	9000	38317	8	9000	43791	8
10000	36493	2	10000	42575	3	10000	48657	5

At	\$
1	004
2	009
3	014
4	019
5	024
6	029
7	034
8	038
9	043
10	048
20	097
30	146
40	194
50	243
60	291
70	340
80	389
90	437
100	486
200	973
300	1459
400	1946
500	2432
600	2919
700	3406
800	3892
900	4379
1000	4865
2000	9731
3000	14597
4000	19463
5000	24328
6000	29194
7000	34060
8000	38926
9000	43791
10000	48657

er cent.

At 6 per cent.

At 7 per cent.

At 8 per cent.

\$	c.	m.
004	9	
009	7	
014	6	
019	5	
024	3	
029	2	
034	1	
038	9	
043	8	
048	7	
097	3	
146	0	
194	6	
243	3	
291	9	
340	6	
389	3	
437	9	
486	6	
973	2	
1459	7	
1946	3	
2432	9	
2919	5	
3406	0	
3892	6	
4379	2	
4865	8	
9731	5	
14597	3	
19463	0	
24328	8	
29194	5	
34060	3	
38926	0	
43791	8	
48657	5	

\$	\$	c.	m.
1	0	03	7
2	0	07	3
3	0	11	0
4	0	14	7
5	0	18	3
6	0	22	0
7	0	25	7
8	0	29	3
9	0	33	0
10	0	36	7
20	0	73	3
30	1	10	0
40	1	46	6
50	1	83	3
60	2	19	9
70	2	56	6
80	2	93	3
90	3	29	9
100	3	66	6
200	7	33	2
300	10	99	7
400	14	66	3
500	18	32	9
600	21	99	5
700	25	66	0
800	29	32	6
900	32	99	2
1000	36	65	8
2000	73	31	5
3000	109	97	3
4000	146	63	0
5000	183	28	8
6000	219	94	5
7000	256	60	3
8000	293	26	0
9000	329	91	8
10000	366	57	5

\$	\$	c.	m.
1	0	04	3
2	0	08	6
3	0	12	8
4	0	17	1
5	0	21	4
6	0	25	7
7	0	29	9
8	0	34	2
9	0	38	5
10	0	42	8
20	0	85	5
30	1	28	3
40	1	71	1
50	2	13	8
60	2	56	6
70	2	99	4
80	3	42	1
90	3	84	9
100	4	27	7
200	8	55	3
300	12	83	0
400	17	10	7
500	21	38	4
600	25	66	0
700	29	93	7
800	34	21	4
900	38	49	0
1000	42	76	7
2000	85	53	4
3000	128	30	1
4000	171	06	8
5000	213	83	6
6000	256	60	3
7000	299	37	0
8000	342	13	7
9000	384	90	4
10000	427	67	1

\$	\$	c.	m.
1	0	04	9
2	0	09	8
3	0	14	7
4	0	19	6
5	0	24	4
6	0	29	3
7	0	34	2
8	0	39	1
9	0	44	0
10	0	48	9
20	0	97	8
30	1	46	6
40	1	95	5
50	2	44	4
60	2	93	3
70	3	42	1
80	3	91	0
90	4	39	9
100	4	88	8
200	9	77	5
300	14	66	3
400	19	55	1
500	24	43	8
600	29	32	6
700	34	21	4
800	39	10	1
900	43	98	9
1000	48	87	7
2000	97	75	3
3000	146	63	0
4000	195	50	7
5000	244	38	4
6000	293	26	0
7000	342	13	7
8000	391	01	4
9000	439	89	0
10000	488	76	7

At 6 per cent.			At 7 per cent.			At 8 per cent.		
\$	\$	c. m.	\$	\$	c. m.	\$	\$	c. m.
1	0	03 7	1	0	04 3	1	0	04 9
2	0	07 4	2	0	08 6	2	0	09 8
3	0	11 0	3	0	12 9	3	0	14 7
4	0	14 7	4	0	17 2	4	0	19 6
5	0	18 4	5	0	21 5	5	0	24 5
6	0	22 1	6	0	25 8	6	0	29 5
7	0	25 8	7	0	30 1	7	0	34 4
8	0	29 5	8	0	34 4	8	0	39 3
9	0	33 1	9	0	38 7	9	0	44 2
10	0	36 8	10	0	43 0	10	0	49 1
20	0	73 6	20	0	85 9	20	0	98 2
30	1	10 5	30	1	28 9	30	1	47 3
40	1	47 3	40	1	71 8	40	1	96 4
50	1	84 1	50	2	14 8	50	2	45 5
60	2	20 9	60	2	57 8	60	2	94 6
70	2	57 8	70	3	00 7	70	3	43 7
80	2	94 6	80	3	43 7	80	3	92 8
90	3	31 4	90	3	86 6	90	4	41 9
100	3	68 2	100	4	29 6	100	4	91 0
200	7	36 4	200	8	59 2	200	9	81 9
300	11	04 7	300	12	88 8	300	14	72 9
400	14	72 9	400	17	18 4	400	19	63 8
500	18	41 1	500	21	47 9	500	24	54 8
600	22	09 3	600	25	77 5	600	29	45 8
700	25	77 5	700	30	07 1	700	34	36 7
800	29	45 8	800	34	36 7	800	39	27 7
900	33	14 0	900	38	66 3	900	44	18 6
1000	36	82 2	1000	42	95 9	1000	49	09 6
2000	73	64 4	2000	85	91 8	2000	98	19 2
3000	110	46 6	3000	128	87 7	3000	147	28 8
4000	147	28 8	4000	171	83 6	4000	196	38 4
5000	184	11 0	5000	214	79 5	5000	245	47 9
6000	220	93 2	6000	257	75 3	6000	294	57 5
7000	257	75 3	7000	300	71 2	7000	343	67 1
8000	294	57 5	8000	343	67 1	8000	392	76 7
9000	331	39 7	9000	386	63 0	9000	441	86 3
10000	368	21 9	10000	429	58 9	10000	490	95 9

At 6

\$
1
2
3
4
5
6
7
8
9
10
20
30
40
50
60
70
80
90
100
200
300
400
500
600
700
800
900
1000
2000
3000
4000
5000
6000
7000
8000
9000
10000

At 6 per cent.				At 7 per cent.				At 8 per cent.			
\$	\$	c.	m.	\$	\$	c.	m.	\$	\$	c.	m.
004 9				1	0	03	7	1	0	04	9
009 8	1	0	03	2	0	07	4	2	0	09	9
014 7	2	0	07	3	0	11	1	3	0	14	8
019 6	3	0	11	4	0	14	8	4	0	19	7
024 5	4	0	14	5	0	18	5	5	0	24	7
029 5	5	0	18	6	0	22	2	6	0	29	6
034 4	6	0	22	7	0	25	9	7	0	34	5
039 3	7	0	25	8	0	29	6	8	0	39	5
044 2	8	0	29	9	0	33	3	9	0	44	4
049 1	9	0	33	10	0	37	0	10	0	49	3
098 2	10	0	37	20	0	86	3	20	0	98	6
147 3	20	0	74	30	1	29	5	30	1	47	9
196 4	30	1	11	40	1	72	6	40	1	97	3
245 5	40	1	14	50	2	15	8	50	2	46	6
294 6	50	1	18	60	2	58	9	60	2	59	9
343 7	60	2	21	70	3	02	1	70	3	45	2
392 8	70	2	25	80	3	45	2	80	3	94	5
441 9	80	2	29	90	3	88	4	90	4	43	8
491 0	90	3	32	100	4	31	5	100	4	93	2
981 9	100	3	69	200	8	63	0	200	9	86	3
1472 9	200	7	39	300	12	94	5	300	14	79	5
1963 8	300	11	09	400	17	26	0	400	19	72	6
2454 8	400	14	79	500	21	57	5	500	24	65	8
2945 8	500	18	49	600	25	89	0	600	29	58	9
3436 7	600	22	19	700	30	20	5	700	34	52	1
3927 7	700	25	89	800	34	52	1	800	39	45	2
4418 6	800	29	58	900	38	83	6	900	44	38	4
4909 6	900	33	28	1000	43	15	1	1000	49	31	5
9819 2	1000	36	98	2000	86	30	1	2000	98	63	0
14728 8	2000	73	97	3000	129	45	2	3000	147	94	5
19638 4	3000	110	95	4000	172	60	3	4000	197	26	0
24547 9	4000	147	94	5000	215	75	3	5000	246	57	5
29457 5	5000	184	93	6000	258	90	4	6000	295	89	0
34367 1	6000	221	91	7000	302	05	5	7000	345	20	5
39276 7	7000	258	90	8000	345	20	5	8000	394	52	1
44186 3	8000	295	89	9000	388	35	6	9000	443	83	6
49095 9	9000	332	87	10000	431	50	7	10000	493	15	1
	10000	369	86								

At 6 per cent.			At 7 per cent.			At 8 per cent.		
\$	\$	c. m.	\$	\$	c. m.	\$	\$	c. m.
1	0	03 7	1	0	04 3	1	0	05 0
2	0	07 4	2	0	08 7	2	0	09 9
3	0	11 1	3	0	13 0	3	0	14 9
4	0	14 9	4	0	17 3	4	0	19 8
5	0	18 6	5	0	21 7	5	0	24 8
6	0	22 3	6	0	26 0	6	0	29 7
7	0	26 0	7	0	30 3	7	0	34 7
8	0	29 7	8	0	34 7	8	0	39 6
9	0	33 4	9	0	39 0	9	0	44 6
10	0	37 2	10	0	43 3	10	0	49 5
20	0	74 3	20	0	86 7	20	0	99 1
30	1	11 5	30	1	130 0	30	1	148 6
40	1	148 6	40	1	173 4	40	1	198 1
50	1	185 8	50	2	216 7	50	2	247 7
60	2	22 9	60	2	260 1	60	2	297 2
70	2	260 1	70	3	303 4	70	3	346 7
80	2	297 2	80	3	346 7	80	3	396 3
90	3	334 4	90	3	390 1	90	4	445 8
100	3	371 5	100	4	433 4	100	4	495 3
200	7	743 0	200	8	866 8	200	9	990 7
300	11	1114 5	300	13	1300 3	300	14	1486 0
400	14	1486 0	400	17	1733 7	400	19	1981 4
500	18	1857 5	500	21	2167 1	500	24	2476 7
600	22	2229 0	600	26	2600 5	600	29	2972 1
700	26	2600 5	700	30	3034 0	700	34	3467 4
800	29	2972 1	800	34	3467 4	800	39	3962 7
900	33	3343 6	900	39	3900 8	900	44	4458 1
1000	37	3715 1	1000	43	4334 2	1000	49	4953 4
2000	74	7430 1	2000	86	8668 5	2000	99	9906 8
3000	111	11145 2	3000	130	13002 7	3000	148	14803 3
4000	148	14860 3	4000	173	17337 0	4000	198	19813 7
5000	185	18575 3	5000	216	21671 2	5000	247	24767 1
6000	222	22290 4	6000	260	26005 5	6000	297	29720 5
7000	260	26005 5	7000	303	30339 7	7000	346	34674 0
8000	297	29720 5	8000	346	34674 0	8000	396	39627 4
9000	334	33435 6	9000	390	39008 2	9000	445	44580 8
10000	371	37150 7	10000	433	43342 5	10000	495	49534 2

At 6 per cent.
\$
1
2
3
4
5
6
7
8
9
10
20
30
40
50
60
70
80
90
100
200
300
400
500
600
700
800
900
1000
2000
3000
4000
5000
6000
7000
8000
9000
10000

per cent.

At 6 per cent.

At 7 per cent.

At 8 per cent.

\$	c.	m.
0	5	0
0	9	9
0	14	9
0	19	8
0	24	8
0	29	7
0	34	7
0	39	6
0	44	6
0	49	5
0	99	1
1	48	6
1	98	1
2	47	7
2	97	2
3	46	7
3	96	3
4	45	8
4	95	3
9	90	7
14	86	0
19	81	4
24	76	7
29	72	1
34	67	4
39	62	7
44	58	1
49	53	4
99	06	8
148	80	3
198	13	7
247	26	1
297	20	5
346	74	0
396	27	4
445	80	8
495	34	2

\$	\$	c.	m.
1	0	03	7
2	0	07	5
3	0	11	2
4	0	14	9
5	0	18	7
6	0	22	4
7	0	26	1
8	0	29	9
9	0	33	6
10	0	37	3
20	0	74	6
30	1	11	9
40	1	49	3
50	1	86	6
60	2	23	9
70	2	61	2
80	2	98	5
90	3	35	8
100	3	73	2
200	7	46	3
300	11	19	5
400	14	92	6
500	18	65	8
600	22	38	9
700	26	12	1
800	29	85	2
900	33	58	4
1000	37	31	5
2000	74	63	0
3000	111	94	5
4000	149	26	0
5000	186	57	5
6000	223	89	0
7000	261	20	5
8000	298	52	1
9000	335	83	6
10000	373	15	1

\$	\$	c.	m.
1	0	04	4
2	0	08	7
3	0	13	1
4	0	17	4
5	0	21	8
6	0	26	1
7	0	30	5
8	0	34	8
9	0	39	2
10	0	43	5
20	0	87	1
30	1	30	6
40	1	74	1
50	2	17	7
60	2	61	2
70	3	04	7
80	3	48	3
90	3	91	8
100	4	35	3
200	8	70	7
300	13	06	0
400	17	41	4
500	21	76	7
600	26	12	1
700	30	47	4
800	34	82	7
900	39	18	1
1000	43	53	4
2000	87	06	8
3000	130	60	3
4000	174	13	7
5000	217	67	1
6000	261	20	5
7000	304	74	0
8000	348	27	4
9000	391	80	8
10000	435	34	2

\$	\$	c.	m.
1	0	05	0
2	0	10	0
3	0	14	9
4	0	19	9
5	0	24	9
6	0	29	9
7	0	34	8
8	0	39	8
9	0	44	8
10	0	49	8
20	0	99	5
30	1	49	3
40	1	99	0
50	2	48	8
60	2	98	5
70	3	48	3
80	3	98	0
90	4	47	8
100	4	97	5
200	9	95	1
300	14	92	6
400	19	90	1
500	24	87	7
600	29	85	2
700	34	82	7
800	39	80	3
900	44	77	8
1000	49	75	3
2000	99	50	7
3000	149	26	0
4000	199	01	4
5000	248	76	7
6000	298	52	1
7000	348	27	4
8000	398	02	7
9000	447	78	1
10000	497	53	4

At 6 per cent.			At 7 per cent.			At 8 per cent.		
\$	\$	c. m.	\$	\$	c. m.	\$	\$	c. m.
1	0	03 7	1	0	04 4	1	0	05 0
2	0	07 5	2	0	08 7	2	0	10 0
3	0	11 2	3	0	13 1	3	0	15 0
4	0	15 0	4	0	17 5	4	0	20 0
5	0	18 7	5	0	21 9	5	0	25 0
6	0	22 5	6	0	26 2	6	0	30 0
7	0	26 2	7	0	30 6	7	0	35 0
8	0	30 0	8	0	35 0	8	0	40 0
9	0	33 7	9	0	39 4	9	0	45 0
10	0	37 5	10	0	43 7	10	0	50 0
20	0	75 0	20	0	87 5	20	0	99 9
30	1	12 4	30	1	31 2	30	1	49 9
40	1	49 9	40	1	74 9	40	1	99 9
50	1	87 4	50	2	18 6	50	2	49 9
60	2	24 9	60	2	62 4	60	2	99 8
70	2	62 4	70	3	06 1	70	3	49 8
80	2	99 8	80	3	49 8	80	3	99 8
90	3	37 3	90	3	93 5	90	4	49 8
100	3	47 8	100	4	37 3	100	4	99 7
200	7	49 6	200	8	74 5	200	9	99 5
300	11	24 4	300	13	11 8	300	14	99 2
400	14	99 2	400	17	49 0	400	19	98 9
500	18	74 0	500	21	86 3	500	24	98 6
600	22	48 8	600	26	23 6	600	29	98 4
700	26	23 6	700	30	60 8	700	39	98 1
800	29	98 4	800	34	98 1	800	39	97 8
900	35	73 2	900	39	35 3	900	44	97 5
1000	37	47 9	1000	43	72 6	1000	49	97 3
2000	74	95 9	2000	87	45 2	2000	99	94 5
3000	112	43 8	3000	131	17 8	3000	149	91 8
4000	149	91 8	4000	174	90 4	4000	199	89 0
5000	187	39 7	5000	218	63 0	5000	249	86 3
6000	224	87 7	6000	262	35 6	6000	299	83 6
7000	262	35 6	7000	306	08 2	7000	349	80 8
8000	299	83 6	8000	349	80 8	8000	399	78 1
9000	337	31 5	9000	393	53 4	9000	449	75 3
10000	374	79 5	10000	437	26 0	10000	499	72 6

At

\$

1
2
3
4
5
6
7
8
9
10
20
30
40
50
60
70
80
90
100
200
300
400
500
600
700
800
900
1000
2000
3000
4000
5000
6000
7000
8000
9000
10000

AYS.

cent.

c. m.

005 0
010 0
015 0
020 0
025 0
030 0
035 0
040 0
045 0
050 0
099 9
149 9
199 9
249 9
299 8
349 8
399 8
449 8
499 7
999 5
1499 2
1998 9
2498 6
2998 4
3998 1
3997 8
4497 5
4997 3
9994 5
4991 8
9989 0
4986 3
9983 6
4980 8
9978 1
4975 3
9972 6

At 6 per cent.

\$	\$	c.	m.
1	0	03	8
2	0	07	5
3	0	11	3
4	0	15	1
5	0	18	8
6	0	22	6
7	0	26	4
8	0	30	1
9	0	33	9
10	0	37	6
20	0	75	3
30	1	12	9
40	1	50	6
50	1	88	2
60	2	25	9
70	2	63	5
80	3	01	2
90	3	38	8
100	3	76	4
200	7	52	9
300	11	29	3
400	15	05	8
500	18	82	2
600	22	58	6
700	26	35	1
800	30	11	5
900	33	87	9
1000	37	64	4
2000	75	28	8
3000	112	93	2
4000	150	57	5
5000	188	21	9
6000	225	86	3
7000	263	50	7
8000	301	15	1
9000	338	79	5
10000	376	43	8

At 7 per cent.

\$	\$	c.	m.
1	0	04	4
2	0	08	8
3	0	13	2
4	0	17	6
5	0	22	0
6	0	26	4
7	0	30	7
8	0	35	1
9	0	39	5
10	0	43	9
20	0	87	8
30	1	31	8
40	1	75	7
50	2	19	6
60	2	63	5
70	3	07	4
80	3	51	3
90	3	95	3
100	4	39	2
200	8	78	4
300	13	17	5
400	17	56	7
500	21	95	9
600	26	35	1
700	30	74	2
800	35	13	4
900	39	52	6
1000	43	91	8
2000	87	83	6
3000	131	75	3
4000	175	67	1
5000	219	58	9
6000	263	50	7
7000	307	42	5
8000	351	34	2
9000	395	26	0
10000	439	17	8

At 8 per cent.

\$	\$	c.	m.
1	0	05	0
2	0	10	0
3	0	15	1
4	0	20	1
5	0	25	1
6	0	30	1
7	0	35	1
8	0	40	2
9	0	45	2
10	0	50	2
20	1	00	4
30	1	50	6
40	2	00	8
50	2	50	0
60	3	01	2
70	3	51	3
80	4	01	5
90	4	51	7
100	5	01	9
200	10	03	8
300	15	05	8
400	20	07	7
500	25	09	6
600	30	11	5
700	35	13	4
800	40	15	3
900	45	17	3
1000	50	19	2
2000	100	38	4
3000	150	57	5
4000	200	76	7
5000	250	95	9
6000	301	15	1
7000	351	34	2
8000	401	53	4
9000	451	72	6
10000	501	91	8

At 6 per cent.			At 7 per cent.			At 8 per cent.		
\$	\$	c. m.	\$	\$	c. m.	\$	\$	c. m.
1	0	03 8	1	0	04 4	1	0	05 0
2	0	07 6	2	0	08 8	2	0	10 1
3	0	11 3	3	0	13 2	3	0	15 1
4	0	15 1	4	0	17 6	4	0	20 2
5	0	18 9	5	0	22 1	5	0	25 2
6	0	22 7	6	0	26 5	6	0	30 2
7	0	26 5	7	0	30 9	7	0	35 3
8	0	30 2	8	0	35 3	8	0	40 3
9	0	34 0	9	0	39 7	9	0	45 4
10	0	37 8	10	0	44 1	10	0	50 4
20	0	75 6	20	0	88 2	20	1	00 8
30	1	13 4	30	1	32 3	30	1	51 2
40	1	51 2	40	1	76 4	40	2	01 6
50	1	89 0	50	2	20 5	50	2	52 0
60	2	26 8	60	2	64 7	60	3	02 5
70	2	64 7	70	3	08 8	70	3	52 9
80	3	02 5	80	3	52 9	80	4	03 3
90	3	40 3	90	3	97 0	90	4	53 7
100	3	78 1	100	4	41 1	100	5	04 1
200	7	56 2	200	8	82 2	200	10	08 2
300	11	34 2	300	13	23 3	300	15	12 3
400	15	12 3	400	17	64 4	400	20	16 4
500	18	90 4	500	22	05 5	500	25	20 5
600	22	68 5	600	26	46 6	600	30	24 7
700	26	46 6	700	30	87 7	700	35	28 8
800	30	24 7	800	35	28 8	800	40	32 9
900	34	02 7	900	39	69 9	900	45	37 0
1000	37	80 8	1000	44	11 0	1000	50	41 1
2000	75	61 6	2000	88	21 9	2000	100	82 2
3000	113	42 5	3000	132	32 9	3000	151	23 3
4000	151	23 3	4000	176	43 8	4000	201	64 4
5000	189	04 1	5000	220	54 8	5000	252	05 5
6000	226	84 9	6000	264	65 8	6000	302	46 6
7000	264	65 8	7000	308	76 7	7000	352	87 7
8000	302	46 6	8000	352	87 7	8000	403	28 8
9000	340	27 4	9000	396	98 6	9000	453	69 9
10000	378	08 2	10000	441	09 6	10000	504	11 0

At 6

\$
1
2
3
4
5
6
7
8
9
10
20
30
40
50
60
70
80
90
100
200
300
400
500
600
700
800
900
1000
2000
3000
4000
5000
6000
7000
8000
9000
10000

r cent.

At 6 per cent.

At 7 per cent.

At 8 per cent.

	\$	\$	c. m.	\$	\$	c. m.	\$	\$	c. m.
0 05 0	1	0	03 8	1	0	04 4	1	0	05 1
0 10 1	2	0	07 6	2	0	08 9	2	0	10 1
0 15 1	3	0	11 4	3	0	13 3	3	0	15 2
0 20 2	4	0	15 2	4	0	17 7	4	0	20 3
0 25 2	5	0	19 0	5	0	22 2	5	0	25 3
0 30 2	6	0	22 8	6	0	26 6	6	0	30 4
0 35 3	7	0	26 6	7	0	31 0	7	0	35 4
0 40 3	8	0	30 4	8	0	35 4	8	0	40 5
0 45 4	9	0	34 2	9	0	39 9	9	0	45 6
0 50 4	10	0	38 0	10	0	44 3	10	0	50 6
1 00 8	20	0	75 9	20	0	88 6	20	0	101 3
1 15 2	30	1	113 9	30	1	132 9	30	1	151 9
2 01 6	40	1	151 9	40	1	177 2	40	2	202 5
2 52 0	50	1	189 9	50	2	221 5	50	2	253 2
3 02 5	60	2	227 8	60	2	265 8	60	3	303 8
3 52 9	70	2	265 8	70	3	310 1	70	3	354 4
4 03 3	80	3	303 8	80	3	354 4	80	4	405 0
4 53 7	90	3	341 8	90	3	398 7	90	4	455 7
5 04 1	100	3	379 7	100	4	443 0	100	5	506 3
10 08 2	200	7	759 5	200	8	886 0	200	10	1012 6
15 12 3	300	11	1139 2	300	13	1329 0	300	15	1518 9
20 16 4	400	15	1518 9	400	17	1772 1	400	20	2025 2
25 20 5	500	18	1898 6	500	22	2215 1	500	25	2531 5
30 24 7	600	22	2278 4	600	26	2658 1	600	30	3037 8
35 28 8	700	26	2658 1	700	31	3101 1	700	35	3544 1
40 32 9	800	30	3037 8	800	35	3544 1	800	40	4050 4
45 37 0	900	34	3417 5	900	39	3987 1	900	45	4556 7
50 41 1	1000	37	3797 3	1000	44	4430 1	1000	50	5063 0
100 82 2	2000	75	7594 5	2000	88	8860 3	2000	101	10126 0
151 23 3	3000	113	11391 8	3000	132	13290 4	3000	151	15189 0
201 64 4	4000	151	15189 0	4000	177	17720 5	4000	202	20252 1
252 05 5	5000	189	18986 3	5000	221	22150 7	5000	253	25315 1
302 46 6	6000	227	22783 6	6000	265	26580 8	6000	303	30378 1
352 87 7	7000	265	26580 8	7000	310	31011 0	7000	354	35441 1
403 28 8	8000	303	30378 1	8000	354	35441 1	8000	405	40504 1
453 69 9	9000	341	34175 3	9000	398	39871 2	9000	455	45567 1
504 11 0	10000	379	37972 6	10000	443	44301 1	10000	506	50630 1

At 6 per cent.			At 7 per cent.			At 8 per cent.		
\$	\$	c. m.	\$	\$	c. m.	\$	\$	c. m.
1	0	03 8	1	0	04 4	1	0	05 1
2	0	07 6	2	0	08 9	2	0	10 2
3	0	11 4	3	0	13 3	3	0	15 3
4	0	15 3	4	0	17 8	4	0	20 3
5	0	19 1	5	0	22 2	5	0	25 4
6	0	22 9	6	0	26 7	6	0	30 5
7	0	26 7	7	0	31 1	7	0	35 6
8	0	30 5	8	0	35 6	8	0	40 7
9	0	34 3	9	0	40 0	9	0	45 8
10	0	38 1	10	0	44 5	10	0	50 8
20	0	76 3	20	0	89 0	20	1	01 7
30	1	14 4	30	1	33 5	30	1	52 5
40	1	52 5	40	1	78 0	40	2	03 4
50	1	90 7	50	2	22 5	50	2	54 2
60	2	28 8	60	2	67 0	60	3	05 1
70	2	67 0	70	3	11 5	70	3	55 9
80	3	05 1	80	3	55 9	80	4	06 8
90	3	43 2	90	4	00 4	90	4	57 6
100	3	81 4	100	4	44 9	100	5	08 5
200	7	62 7	200	8	89 9	200	10	17 0
300	11	44 1	300	13	34 8	300	15	25 5
400	15	25 5	400	17	79 7	400	20	34 0
500	19	06 8	500	22	24 7	500	25	42 5
600	22	88 2	600	26	69 6	600	30	51 0
700	26	69 6	700	31	14 5	700	35	59 5
800	30	51 0	800	35	59 5	800	40	67 9
900	34	32 3	900	40	04 4	900	45	76 4
1000	38	13 7	1000	44	49 3	1000	50	84 9
2000	76	27 4	2000	88	98 6	2000	101	69 9
3000	114	41 1	3000	133	47 9	3000	152	54 8
4000	152	54 8	4000	177	97 3	4000	203	39 7
5000	190	68 5	5000	222	46 6	5000	254	24 7
6000	228	82 2	6000	266	95 9	6000	305	09 6
7000	266	95 9	7000	311	45 2	7000	355	94 5
8000	305	09 6	8000	355	94 5	8000	406	79 5
9000	343	23 3	9000	400	43 8	9000	457	64 4
10000	381	37 0	10000	444	93 2	10000	508	49 3

At 6 p

\$
1
2
3
4
5
6
7
8
9
10
20
30
40
50
60
70
80
90
100
200
300
400
500
600
700
800
900
1000
2000
3000
4000
5000
6000
7000
8000
9000
10000

per cent.

\$	c.	m.
1	005	1
2	010	2
3	015	3
4	020	3
5	025	4
6	030	5
7	035	6
8	040	7
9	045	8
10	050	8
20	101	7
30	152	5
40	203	4
50	254	2
60	305	1
70	355	9
80	406	8
90	457	6
100	508	5
200	1017	0
300	1525	5
400	2034	0
500	2542	5
600	3051	0
700	3559	5
800	4067	9
900	4576	4
1000	5084	9
2000	10169	9
3000	15254	8
4000	20339	7
5000	25424	7
6000	30509	6
7000	35594	5
8000	40679	5
9000	45764	4
10000	50849	3

At 6 per cent.			At 7 per cent.			At 8 per cent.		
\$	\$	c. m.	\$	\$	c. m.	\$	\$	c. m.
1	003	8	1	004	5	1	005	1
2	007	7	2	008	9	2	010	2
3	011	5	3	013	4	3	015	3
4	015	3	4	017	9	4	020	4
5	019	2	5	022	3	5	025	5
6	023	0	6	026	8	6	030	6
7	026	8	7	031	3	7	035	7
8	030	6	8	035	7	8	040	9
9	034	5	9	040	2	9	046	0
10	038	3	10	044	7	10	051	1
20	076	6	20	089	4	20	102	1
30	114	9	30	134	1	30	153	2
40	153	2	40	178	7	40	204	3
50	191	5	50	223	4	50	255	3
60	229	8	60	268	1	60	306	4
70	268	1	70	312	8	70	357	5
80	306	4	80	357	5	80	408	5
90	344	7	90	402	2	90	459	6
100	383	0	100	446	8	100	510	7
200	766	0	200	893	7	200	1021	4
300	1149	0	300	1340	5	300	1532	1
400	1532	1	400	1787	4	400	2042	7
500	1915	1	500	2234	2	500	2553	4
600	2298	1	600	2681	1	600	3064	1
700	2681	1	700	3127	9	700	3574	8
800	3064	1	800	3574	8	800	4085	5
900	3447	1	900	4021	6	900	4596	2
1000	3830	1	1000	4468	5	1000	5106	8
2000	7660	3	2000	8937	0	2000	10213	7
3000	11490	4	3000	13405	5	3000	15320	5
4000	15320	5	4000	17874	0	4000	20427	4
5000	19150	7	5000	22342	5	5000	25534	2
6000	22980	8	6000	26811	0	6000	30641	1
7000	26811	0	7000	31279	5	7000	35747	9
8000	30641	1	8000	35747	9	8000	40854	8
9000	34471	2	9000	40216	4	9000	45961	6
10000	38301	4	10000	44684	9	10000	51068	5

At 6 per cent.			At 7 per cent.			At 8 per cent.		
\$	\$	c. m.	\$	\$	c. m.	\$	\$	c. m.
1	003	8	1	004	5	1	005	1
2	007	7	2	009	0	2	010	3
3	011	5	3	013	5	3	015	4
4	015	4	4	018	0	4	020	5
5	019	2	5	022	4	5	025	6
6	023	1	6	026	9	6	030	8
7	026	9	7	031	4	7	035	9
8	030	8	8	035	9	8	041	0
9	034	6	9	040	4	9	046	2
10	038	5	10	044	9	10	051	3
20	076	9	20	089	8	20	102	6
30	115	4	30	134	6	30	153	9
40	153	9	40	179	5	40	205	2
50	192	3	50	224	4	50	256	4
60	230	8	60	269	3	60	307	7
70	269	3	70	314	1	70	359	0
80	307	7	80	359	0	80	410	3
90	346	2	90	403	9	90	461	6
100	384	7	100	448	8	100	512	9
200	769	3	200	897	5	200	1025	8
300	1154	0	300	1346	3	300	1538	6
400	1538	6	400	1795	1	400	2051	5
500	1923	3	500	2243	8	500	2564	4
600	2307	9	600	2692	6	600	3077	3
700	2692	6	700	3141	4	700	3590	1
800	3077	3	800	3590	1	800	4103	0
900	3461	9	900	4038	9	900	4615	9
1000	3846	6	1000	4487	7	1000	5128	8
2000	7693	2	2000	8975	3	2000	10257	5
3000	11539	7	3000	13463	0	3000	15386	3
4000	15386	3	4000	17950	7	4000	20515	1
5000	19232	9	5000	22438	4	5000	25643	8
6000	23079	5	6000	26926	0	6000	30772	6
7000	26926	0	7000	31413	7	7000	35901	4
8000	30772	6	8000	35901	4	8000	41030	1
9000	34619	2	9000	40389	0	9000	46158	9
10000	38465	8	10000	44876	7	10000	51287	7

At 6

\$
1
2
3
4
5
6
7
8
9
10
20
30
40
50
60
70
80
90
100
200
300
400
500
600
700
800
900
1000
2000
3000
4000
5000
6000
7000
8000
9000
10000

er cent.

At 6 per cent.

At 7 per cent.

At 8 per cent.

\$	c.	m.
0	05	1
0	10	3
0	15	4
0	20	5
0	25	6
0	30	8
0	35	9
0	41	0
0	46	2
0	51	3
1	02	6
1	53	9
2	05	2
2	56	4
3	07	7
3	59	0
4	10	3
4	61	6
5	12	9
10	25	8
15	38	6
20	51	5
25	64	4
30	77	3
35	90	1
41	03	0
46	15	9
51	28	8
102	57	5
153	86	3
205	15	1
256	43	8
307	72	6
359	01	4
410	30	1
461	58	9
512	87	7

\$	\$	c.	m.
1	0	03	9
2	0	07	7
3	0	11	6
4	0	15	5
5	0	19	3
6	0	23	2
7	0	27	0
8	0	30	9
9	0	34	8
10	0	38	6
20	0	77	3
30	1	15	9
40	1	54	5
50	1	93	2
60	2	31	8
70	2	70	4
80	3	09	0
90	3	47	7
100	3	86	3
200	7	72	6
300	11	58	9
400	15	45	2
500	19	31	5
600	23	17	8
700	27	04	1
800	30	90	4
900	34	76	7
1000	38	63	0
2000	77	26	0
3000	115	89	0
4000	154	52	1
5000	193	15	1
6000	231	78	1
7000	270	41	1
8000	309	04	1
9000	347	67	1
10000	386	30	1

\$	\$	c.	m.
1	0	04	5
2	0	09	0
3	0	13	5
4	0	18	0
5	0	22	5
6	0	27	0
7	0	31	5
8	0	36	1
9	0	40	6
10	0	45	1
20	0	90	1
30	1	35	2
40	1	80	3
50	2	25	3
60	2	70	4
70	3	15	5
80	3	60	5
90	4	05	6
100	4	50	7
200	9	01	4
300	13	52	1
400	18	02	7
500	22	53	4
600	27	04	1
700	31	54	8
800	36	05	5
900	40	56	2
1000	45	06	8
2000	90	13	7
3000	135	20	5
4000	180	27	4
5000	225	34	2
6000	270	41	1
7000	315	47	9
8000	360	54	8
9000	405	61	6
10000	450	68	5

\$	\$	c.	m.
1	0	05	2
2	0	10	3
3	0	15	5
4	0	20	6
5	0	25	8
6	0	30	9
7	0	36	1
8	0	41	2
9	0	46	4
10	0	51	5
20	1	03	0
30	1	54	5
40	2	06	0
50	2	57	5
60	3	09	0
70	3	60	5
80	4	12	1
90	4	63	6
100	5	15	1
200	10	30	1
300	15	45	2
400	20	60	3
500	25	75	3
600	30	90	4
700	36	05	5
800	41	20	5
900	46	35	6
1000	51	50	7
2000	103	01	4
3000	154	52	1
4000	206	02	7
5000	257	53	4
6000	309	04	1
7000	360	54	8
8000	412	05	5
9000	463	56	2
10000	515	06	8

At 6 per cent.			At 7 per cent.			At 8 per cent.		
\$	\$	c. m.	\$	\$	c. m.	\$	\$	c. m.
1	0	03 9	1	0	04 5	1	0	05 2
2	0	07 8	2	0	09 1	2	0	10 3
3	0	11 6	3	0	13 6	3	0	15 5
4	0	15 5	4	0	18 1	4	0	20 7
5	0	19 4	5	0	22 6	5	0	25 9
6	0	23 3	6	0	27 2	6	0	31 0
7	0	27 2	7	0	31 7	7	0	36 2
8	0	31 0	8	0	36 2	8	0	41 4
9	0	34 9	9	0	40 7	9	0	46 6
10	0	38 8	10	0	45 3	10	0	51 7
20	0	77 6	20	0	90 5	20	1	03 5
30	1	16 4	30	1	35 8	30	1	55 2
40	1	55 2	40	1	81 0	40	2	06 9
50	1	94 0	50	2	26 3	50	2	58 6
60	2	32 8	60	2	71 6	60	3	10 4
70	2	71 6	70	3	16 8	70	3	62 1
80	3	10 4	80	3	62 1	80	4	13 8
90	3	49 2	90	4	07 3	90	4	65 5
100	3	87 9	100	4	52 6	100	5	17 3
200	7	75 9	200	9	05 2	200	10	34 5
300	11	63 8	300	13	57 8	300	15	51 8
400	15	51 8	400	18	10 4	400	20	69 0
500	19	39 7	500	22	63 0	500	25	86 3
600	23	27 7	600	27	15 6	600	31	03 6
700	27	15 6	700	31	68 2	700	36	20 8
800	31	03 6	800	36	20 8	800	41	38 1
900	34	91 5	900	40	73 4	900	46	55 3
1000	38	79 5	1000	45	26 0	1000	51	72 6
2000	77	58 9	2000	90	52 1	2000	103	45 2
3000	116	38 4	3000	135	78 1	3000	155	17 8
4000	155	17 8	4000	181	04 1	4000	206	90 4
5000	193	97 3	5000	226	30 1	5000	258	63 0
6000	232	76 7	6000	271	56 2	6000	310	35 6
7000	271	56 2	7000	316	82 2	7000	362	08 2
8000	310	35 6	8000	362	08 2	8000	413	30 8
9000	349	15 1	9000	407	34 2	9000	465	53 4
10000	387	94 5	10000	452	60 3	10000	517	26 0

\$
1
2
3
4
5
6
7
8
9
10
20
30
40
50
60
70
80
90
100
200
300
400
500
600
700
800
900
1000
2000
3000
4000
5000
6000
7000
8000
9000
10000

36 DAYS.

5 per cent.

	\$	c.	m.
1	0	05	2
2	0	10	3
3	0	15	5
4	0	20	7
5	0	25	9
6	0	31	0
7	0	36	2
8	0	41	4
9	0	46	6
10	0	51	7
20	1	03	5
30	1	55	2
40	2	06	9
50	2	58	6
60	3	10	4
70	3	62	1
80	4	13	8
90	4	65	5
100	5	17	3
200	10	34	5
300	15	51	8
400	20	69	0
500	25	86	3
600	31	03	6
700	36	20	8
800	41	38	1
900	46	55	3
1000	51	72	6
2000	103	45	2
3000	155	17	8
4000	206	90	4
5000	258	63	0
6000	310	35	6
7000	362	08	2
8000	413	80	8
9000	465	53	4
10000	517	26	0

At 6 per cent.

\$	\$	c.	m.
1	0	03	9
2	0	07	8
3	0	11	7
4	0	15	6
5	0	19	5
6	0	23	4
7	0	27	3
8	0	31	2
9	0	35	1
10	0	39	0
20	0	77	9
30	1	16	9
40	1	55	8
50	1	94	8
60	2	33	8
70	2	72	7
80	3	11	7
90	3	50	6
100	3	89	6
200	7	79	2
300	11	68	8
400	15	58	4
500	19	47	9
600	23	37	5
700	27	27	1
800	31	16	7
900	35	06	3
1000	38	95	9
2000	77	91	8
3000	116	87	7
4000	155	83	6
5000	194	79	5
6000	233	75	3
7000	272	71	2
8000	311	67	1
9000	350	63	0
10000	389	58	9

At 7 per cent.

\$	\$	c.	m.
1	0	04	5
2	0	09	1
3	0	13	6
4	0	18	2
5	0	22	7
6	0	27	3
7	0	31	8
8	0	36	4
9	0	40	9
10	0	45	5
20	0	90	9
30	1	36	4
40	1	81	8
50	2	27	3
60	2	72	7
70	3	18	2
80	3	63	6
90	4	09	1
100	4	54	5
200	9	09	0
300	13	63	6
400	18	18	1
500	22	72	6
600	27	27	1
700	31	81	6
800	36	36	2
900	40	90	7
1000	45	45	2
2000	90	90	4
3000	136	35	6
4000	181	80	8
5000	227	26	0
6000	272	71	2
7000	318	16	4
8000	363	61	6
9000	409	06	8
10000	454	52	1

At 8 per cent.

\$	\$	c.	m.
1	0	05	2
2	0	10	4
3	0	15	6
4	0	20	8
5	0	26	0
6	0	31	2
7	0	36	4
8	0	41	6
9	0	46	8
10	0	51	9
20	1	03	9
30	1	55	8
40	2	07	8
50	2	59	7
60	3	11	7
70	3	63	6
80	4	15	6
90	4	67	5
100	5	19	5
200	10	38	9
300	15	58	4
400	20	77	8
500	25	97	3
600	31	16	7
700	36	36	2
800	41	56	6
900	46	75	1
1000	51	94	5
2000	103	89	0
3000	155	83	6
4000	207	78	1
5000	259	72	6
6000	311	67	1
7000	363	61	6
8000	415	56	2
9000	467	50	7
10000	519	45	2

At 6 per cent.			At 7 per cent.			At 8 per cent.		
\$	\$	c. m.	\$	\$	c. m.	\$	\$	c. m.
1	003	9	1	004	6	1	005	2
2	007	8	2	009	1	2	010	4
3	011	7	3	013	7	3	015	6
4	015	6	4	018	3	4	020	9
5	019	6	5	022	8	5	026	1
6	023	5	6	027	4	6	031	3
7	027	4	7	032	0	7	036	5
8	031	3	8	036	5	8	041	7
9	035	2	9	041	1	9	046	9
10	039	1	10	045	6	10	052	2
20	078	2	20	091	3	20	104	3
30	117	4	30	136	9	30	156	5
40	156	5	40	182	6	40	208	7
50	195	6	50	228	2	50	260	8
60	234	7	60	273	9	60	313	0
70	273	9	70	319	5	70	365	2
80	313	0	80	365	2	80	417	3
90	352	1	90	410	8	90	469	5
100	391	2	100	456	4	100	521	6
200	782	5	200	912	9	200	1043	3
300	1173	7	300	1369	3	300	1564	9
400	1564	9	400	1825	8	400	2086	6
500	1956	2	500	2282	2	500	2608	2
600	2347	4	600	2738	6	600	3129	9
700	2738	6	700	3195	1	700	3651	5
800	3129	9	800	3651	5	800	4173	2
900	3521	1	900	4107	9	900	4694	8
1000	3912	3	1000	4564	4	1000	5216	4
2000	7824	7	2000	9128	8	2000	10432	9
3000	11737	0	3000	13693	2	3000	15649	3
4000	15649	3	4000	18257	5	4000	20865	8
5000	19561	6	5000	22821	9	5000	26082	2
6000	23474	0	6000	27386	3	6000	31298	6
7000	27386	3	7000	31950	7	7000	36515	1
8000	31298	6	8000	36515	1	8000	41731	5
9000	35211	0	9000	41079	5	9000	46947	9
10000	39123	3	10000	45643	8	10000	52164	4

At 6

\$

1	2	3	4	5	6	7	8	9	10	20	30	40	50	60	70	80	90	100	200	300	400	500	600	700	800	900	1000	2000	3000	4000	5000	6000	7000	8000	9000	10000
1	2	3	4	5	6	7	8	9	10	20	30	40	50	60	70	80	90	100	200	300	400	500	600	700	800	900	1000	2000	3000	4000	5000	6000	7000	8000	9000	10000
1	2	3	4	5	6	7	8	9	10	20	30	40	50	60	70	80	90	100	200	300	400	500	600	700	800	900	1000	2000	3000	4000	5000	6000	7000	8000	9000	10000
1	2	3	4	5	6	7	8	9	10	20	30	40	50	60	70	80	90	100	200	300	400	500	600	700	800	900	1000	2000	3000	4000	5000	6000	7000	8000	9000	10000
1	2	3	4	5	6	7	8	9	10	20	30	40	50	60	70	80	90	100	200	300	400	500	600	700	800	900	1000	2000	3000	4000	5000	6000	7000	8000	9000	10000
1	2	3	4	5	6	7	8	9	10	20	30	40	50	60	70	80	90	100	200	300	400	500	600	700	800	900	1000	2000	3000	4000	5000	6000	7000	8000	9000	10000
1	2	3	4	5	6	7	8	9	10	20	30	40	50	60	70	80	90	100	200	300	400	500	600	700	800	900	1000	2000	3000	4000	5000	6000	7000	8000	9000	10000
1	2	3	4	5	6	7	8	9	10	20	30	40	50	60	70	80	90	100	200	300	400	500	600	700	800	900	1000	2000	3000	4000	5000	6000	7000	8000	9000	10000
1	2	3	4	5	6	7	8	9	10	20	30	40	50	60	70	80	90	100	200	300	400	500	600	700	800	900	1000	2000	3000	4000	5000	6000	7000	8000	9000	10000
1	2	3	4	5	6	7	8	9	10	20	30	40	50	60	70	80	90	100	200	300	400	500	600	700	800	900	1000	2000	3000	4000	5000	6000	7000	8000	9000	10000
1	2	3	4	5	6	7	8	9	10	20	30	40	50	60	70	80	90	100	200	300	400	500	600	700	800	900	1000	2000	3000	4000	5000	6000	7000	8000	9000	10000
1	2	3	4	5	6	7	8	9	10	20	30	40	50	60	70	80	90	100	200	300	400	500	600	700	800	900	1000	2000	3000	4000	5000	6000	7000	8000	9000	10000
1	2	3	4	5	6	7	8	9	10	20	30	40	50	60	70	80	90	100	200	300	400	500	600	700	800	900	1000	2000	3000	4000	5000	6000	7000	8000	9000	10000
1	2	3	4	5	6	7	8	9	10	20	30	40	50	60	70	80	90	100	200	300	400	500	600	700	800	900	1000	2000	3000	4000	5000	6000	7000	8000	9000	10000
1	2	3	4	5	6	7	8	9	10	20	30	40	50	60	70	80	90	100	200	300	400	500	600	700	800	900	1000	2000	3000	4000	5000	6000	7000	8000	9000	10000
1	2	3	4	5	6	7	8	9	10	20	30	40	50	60	70	80	90	100	200	300	400	500	600	700	800	900	1000	2000	3000	4000	5000	6000	7000	8000	9000	10000
1	2	3	4	5	6	7	8	9	10	20	30	40	50	60	70	80	90	100	200	300	400	500	600	700	800	900	1000	2000	3000	4000	5000	6000	7000	8000	9000	10000
1	2	3	4	5	6	7	8	9	10	20	30	40	50	60	70	80	90	100	200	300	400	500	600	700	800	900	1000	2000	3000	4000	5000	6000	7000	8000	9000	10000
1	2	3	4	5	6	7	8	9	10	20	30	40	50	60	70	80	90	100	200	300	400	500	600	700	800	900	1000	2000	3000	4000	5000	6000	7000	8000	9000	10000
1	2	3	4	5	6	7	8	9	10	20	30	40	50	60	70	80	90	100	200	300	400	500	600	700	800	900	1000	2000	3000	4000	5000	6000	7000	8000	9000	10000
1	2	3	4	5	6	7	8	9	10	20	30	40	50	60	70	80	90	100	200	300	400	500	600	700	800	900	1000	2000	3000	4000	5000	6000	7000	8000	9000	10000
1	2	3	4	5	6	7	8	9	10	20	30	40	50	60	70	80	90	100	200	300	400	500	600	700	800	900	1000	2000	3000	4000	5000	6000	7000	8000	9000	10000
1	2	3	4	5	6	7	8	9	10	20	30	40	50	60	70	80	90	100	200	300	400	500	600	700	800	900	1000	2000	3000	4000	5000	6000	7000	8000	9000	10000
1	2	3	4	5	6	7	8	9	10	20	30	40	50	60	70	80	90	100	200	300	400	500	600	700	800	900	1000	2000	3000	4000	5000	6000	7000	8000	9000	10000
1	2	3	4	5	6	7	8	9	10	20	30	40	50	60	70	80	90	100	200	300	400	500	600	700	800	900	1000	2000	3000	4000	5000	6000	7000	8000	9000	10000
1	2	3	4	5	6	7	8	9	10	20	30	40	50	60	70	80	90	100	200	300	400	500	600	700	800	900	1000	2000	3000	4000	5000	6000	7000	8000	9000	10000
1	2	3	4	5	6	7	8	9	10	20	30	40	50	60	70	80	90	100	200	300	400	500	600	700	800	900	1000	2000	3000	4000	5000	6000	7000	8000	9000	10000
1	2	3	4	5	6	7	8	9	10	20	30	40	50	60	70	80	90	100	200	300	400	500	600	700	800	900	1000	2000	3000	4000	5000	6000	7000	8000	9000	10000
1	2	3	4	5	6	7	8	9	10	20	30	40	50	60	70	80	90	100	200	300	400	500	600	700	800	900	1000	2000	3000	4000	5000	6000	7000	8000	9000	10000
1	2	3	4	5	6	7	8	9	10	20	30	40	50	60	70	80	90	100	200	300	400	500	600	700	800	900	1000	2000	3000	4000	5000	6000	7000	8000	9000	10000
1	2	3	4	5	6	7	8	9	10	20	30	40	50	60	70	80	90	100	200	300	400	500	600	700	800	900	1000	2000	3000	4000	5000	6000	7000	8000	9000	10000
1	2	3	4	5	6	7	8	9	10	20	30	40	50	60	70	80	90	100	200	300	400	500	600	700	800	900	1000	2000	3000	4000	5000	6000	7000	8000	9000	10000
1	2	3	4	5	6	7	8	9	10	20	30	40	50	60	70	80	90	100	200	300	400	500	600	700	800	900										

DAYS.

cent.

239 DAYS. Tables of Interest.

243

At 6 per cent.			At 7 per cent.			At 8 per cent.		
\$	¢	c. m.	\$	¢	c. m.	\$	¢	c. m.
1	0	03 9	1	0	04 6	1	0	05 2
2	0	07 9	2	0	09 2	2	0	10 5
3	0	11 8	3	0	13 8	3	0	15 7
4	0	15 7	4	0	18 3	4	0	21 0
5	0	19 6	5	0	22 9	5	0	26 2
6	0	23 6	6	0	27 5	6	0	31 4
7	0	27 5	7	0	32 1	7	0	36 7
8	0	31 4	8	0	36 7	8	0	41 9
9	0	35 4	9	0	41 3	9	0	47 1
10	0	39 3	10	0	45 8	10	0	52 4
20	0	78 6	20	0	91 7	20	1	104 8
30	1	117 9	30	1	137 5	30	1	157 2
40	1	157 2	40	1	183 3	40	2	209 5
50	1	196 4	50	2	229 2	50	2	261 9
60	2	235 7	60	2	275 0	60	3	314 3
70	2	275 0	70	3	320 8	70	3	366 7
80	3	314 3	80	3	366 7	80	4	419 1
90	3	353 6	90	4	412 5	90	4	471 5
100	3	392 9	100	4	458 4	100	5	523 8
200	7	785 8	200	9	916 7	200	10	1047 7
300	11	1178 6	300	13	1375 1	300	15	1571 5
400	15	1571 5	400	18	1833 4	400	20	2095 3
500	19	1964 4	500	22	2291 8	500	26	2619 2
600	23	2357 3	600	27	2750 1	600	31	3143 0
700	27	2750 1	700	32	3208 5	700	36	3666 8
800	31	3143 0	800	36	3666 8	800	41	4190 7
900	35	3535 9	900	41	4125 2	900	47	4714 5
1000	39	3928 8	1000	45	4583 6	1000	52	5238 4
2000	78	7857 5	2000	91	9167 1	2000	104	10476 7
3000	117	11786 3	3000	137	13750 7	3000	157	15715 1
4000	157	15715 1	4000	183	18334 2	4000	209	20953 4
5000	196	19643 8	5000	229	22917 8	5000	261	26191 8
6000	235	23572 6	6000	275	27501 4	6000	314	31430 1
7000	275	27501 4	7000	320	32084 9	7000	366	36668 5
8000	314	31430 1	8000	366	36668 5	8000	419	41906 8
9000	353	35358 9	9000	412	41252 1	9000	471	47145 2
10000	392	39287 7	10000	458	45835 6	10000	523	52383 6

c. m.
 0 05 2
 0 10 4
 0 15 6
 0 20 9
 0 26 1
 0 31 3
 0 36 5
 0 41 7
 0 46 9
 0 52 2
 1 04 3
 1 56 5
 2 08 7
 2 60 8
 3 13 0
 3 65 2
 4 17 3
 4 69 5
 5 21 6
 10 43 3
 15 64 9
 20 86 6
 26 08 2
 31 29 9
 36 51 5
 41 73 2
 46 94 8
 52 16 4
 104 32 9
 156 49 3
 208 65 8
 260 82 2
 312 98 6
 365 15 1
 417 31 5
 469 47 9
 521 64 4

At 6 per cent.				At 7 per cent.				At 8 per cent.			
\$	\$	c.	m.	\$	\$	c.	m.	\$	\$	c.	m.
1		0	03 9	1		0	04 6	1		0	05 3
2		0	07 9	2		0	09 2	2		0	10 5
3		0	11 8	3		0	13 8	3		0	15 8
4		0	15 8	4		0	18 4	4		0	21 0
5		0	19 7	5		0	23 0	5		0	26 3
6		0	23 7	6		0	27 6	6		0	31 6
7		0	27 6	7		0	32 2	7		0	36 8
8		0	31 6	8		0	36 8	8		0	42 1
9		0	35 5	9		0	41 4	9		0	47 3
10		0	39 5	10		0	46 0	10		0	52 6
20		0	78 9	20		0	92 1	20		1	05 2
30		1	18 4	30		1	38 1	30		1	57 8
40		1	57 8	40		1	84 1	40		2	10 4
50		1	97 3	50		2	30 1	50		2	63 0
60		2	36 7	60		2	76 2	60		3	15 6
70		2	76 2	70		3	22 2	70		3	68 2
80		3	15 6	80		3	68 2	80		4	20 8
90		3	55 1	90		4	14 2	90		4	73 4
100		3	94 5	100		4	60 3	100		5	26 0
200		7	89 0	200		9	20 5	200		10	52 1
300		11	83 6	300		13	80 8	300		15	78 1
400		15	78 1	400		18	41 1	400		21	04 1
500		19	72 6	500		23	01 4	500		26	30 1
600		23	67 1	600		27	61 6	600		31	56 2
700		27	61 6	700		32	21 9	700		36	82 2
800		31	56 2	800		36	82 2	800		42	08 2
900		35	50 7	900		41	42 5	900		47	34 2
1000		39	45 2	1000		46	02 7	1000		52	60 3
2000		78	90 4	2000		92	05 5	2000		105	20 5
3000		118	35 6	3000		138	08 2	3000		157	80 8
4000		157	80 8	4000		184	11 0	4000		210	41 1
5000		197	26 0	5000		230	13 7	5000		263	01 4
6000		236	71 2	6000		276	16 4	6000		315	61 6
7000		276	16 4	7000		322	19 2	7000		368	21 9
8000		315	61 6	8000		368	21 9	8000		420	82 2
9000		355	06 8	9000		414	24 7	9000		473	42 5
10000		394	52 1	10000		460	27 4	10000		526	02 7

\$
1
2
3
4
5
6
7
8
9
10
20
30
40
50
60
70
80
90
100
200
300
400
500
600
700
800
900
1000
2000
3000
4000
5000
6000
7000
8000
9000
10000

er cent.

At 6 per cent.

At 7 per cent.

At 8 per cent.

\$	c.	m.
0	05	3
0	10	5
0	15	8
0	21	0
0	26	3
0	31	6
0	36	8
0	42	1
0	47	3
0	52	6
1	05	2
1	15	8
2	10	4
2	63	0
3	15	6
3	68	2
4	20	8
4	73	4
5	26	0
10	52	1
15	78	1
21	04	1
26	30	1
31	56	2
36	82	2
42	08	2
47	34	2
52	60	3
105	20	5
157	80	8
210	41	1
263	01	4
315	61	6
368	21	9
420	82	2
473	42	5
526	02	7

\$	\$	c.	m.
1	0	04	0
2	0	07	9
3	0	11	9
4	0	15	8
5	0	19	8
6	0	23	8
7	0	27	7
8	0	31	7
9	0	35	7
10	0	39	6
20	0	79	2
30	1	18	8
40	1	58	5
50	1	98	1
60	2	27	7
70	2	77	3
80	3	16	9
90	3	56	5
100	3	96	2
200	7	92	3
300	11	88	5
400	15	84	7
500	19	80	8
600	23	77	0
700	27	73	2
800	31	69	3
900	35	65	5
1000	39	61	6
2000	79	23	3
3000	118	84	9
4000	158	46	6
5000	198	08	2
6000	237	69	9
7000	277	31	5
8000	316	93	2
9000	356	54	8
10000	396	16	4

\$	\$	c.	m.
1	0	04	6
2	0	09	2
3	0	13	9
4	0	18	5
5	0	23	1
6	0	27	7
7	0	32	4
8	0	37	0
9	0	41	6
10	0	46	2
20	0	92	4
30	1	38	7
40	1	84	9
50	2	31	1
60	2	77	3
70	3	23	5
80	3	69	8
90	4	16	0
100	4	62	2
200	9	24	4
300	13	86	6
400	18	48	8
500	23	11	0
600	27	73	2
700	32	35	3
800	36	97	5
900	41	59	7
1000	46	21	9
2000	92	43	8
3000	138	65	8
4000	184	87	7
5000	231	09	6
6000	277	31	5
7000	323	53	4
8000	369	75	3
9000	415	97	3
10000	462	19	2

\$	\$	c.	m.
1	0	05	3
2	0	10	6
3	0	15	8
4	0	21	1
5	0	26	4
6	0	31	7
7	0	37	0
8	0	42	3
9	0	47	5
10	0	52	8
20	1	05	6
30	1	58	5
40	2	11	3
50	2	64	1
60	3	16	9
70	3	69	8
80	4	22	6
90	4	75	4
100	5	28	2
200	10	56	4
300	15	84	7
400	21	12	9
500	26	41	1
600	31	69	3
700	36	97	5
800	42	25	8
900	47	54	0
1000	52	82	2
2000	105	64	4
3000	158	46	6
4000	211	28	8
5000	264	11	0
6000	316	93	2
7000	369	75	3
8000	422	57	5
9000	475	39	7
10000	528	21	9

At 6 per cent.			At 7 per cent.			At 8 per cent.		
\$	\$	c. m.	\$	\$	c. m.	\$	\$	c. m.
1	004	0	1	004	6	1	005	3
2	008	0	2	009	3	2	010	6
3	012	9	3	013	9	3	015	9
4	017	9	4	018	6	4	021	2
5	019	9	5	023	2	5	026	5
6	023	9	6	027	8	6	031	8
7	027	8	7	032	5	7	037	1
8	031	8	8	037	1	8	042	4
9	035	8	9	041	8	9	047	7
10	039	8	10	046	4	10	053	0
20	079	6	20	092	8	20	106	1
30	119	3	30	139	2	30	159	1
40	159	1	40	185	6	40	212	2
50	198	9	50	232	1	50	265	2
60	238	7	60	278	5	60	318	2
70	278	5	70	324	9	70	371	3
80	318	2	80	371	3	80	424	3
90	358	0	90	417	7	90	477	4
100	397	8	100	464	1	100	530	4
200	795	6	200	928	2	200	1060	8
300	1193	4	300	1392	3	300	1591	2
400	1591	2	400	1856	4	400	2121	6
500	1989	0	500	2320	5	500	2652	1
600	2386	8	600	2784	7	600	3182	5
700	2784	7	700	3248	8	700	3712	9
800	3182	5	800	3712	9	800	4243	3
900	3580	3	900	4177	0	900	4773	7
1000	3978	1	1000	4641	1	1000	5304	1
2000	7956	2	2000	9282	2	2000	10608	2
3000	11934	2	3000	13923	3	3000	15912	3
4000	15912	3	4000	18564	4	4000	21216	4
5000	19890	4	5000	23205	5	5000	26520	5
6000	23868	5	6000	27846	6	6000	31824	7
7000	27846	6	7000	32487	7	7000	37128	8
8000	31824	7	8000	37128	8	8000	42432	9
9000	35802	7	9000	41769	9	9000	47737	0
10000	39780	8	10000	46411	0	10000	53041	1

At 6

\$
1
2
3
4
5
6
7
8
9
10
20
30
40
50
60
70
80
90
100
200
300
400
500
600
700
800
900
1000
2000
3000
4000
5000
6000
7000
8000
9000
10000

per cent.

At 6 per cent.

At 7 per cent.

At 8 per cent.

\$	c.	m.
005	3	
010	6	
015	9	
021	2	
026	5	
031	8	
037	1	
042	4	
047	7	
053	0	
106	1	
159	1	
212	2	
265	2	
318	2	
371	3	
424	3	
477	4	
530	4	
1060	8	
1591	2	
2121	6	
2652	1	
3182	5	
3712	9	
4243	3	
4773	7	
5304	1	
10608	2	
15912	3	
21216	4	
26520	5	
31824	7	
37128	8	
42432	9	
47737	0	
53041	1	

\$	\$	c.	m.
1	004	0	
2	008	0	
3	012	0	
4	016	0	
5	020	0	
6	024	0	
7	028	0	
8	032	0	
9	036	0	
10	039	9	
20	079	9	
30	119	8	
40	159	8	
50	199	7	
60	239	7	
70	279	6	
80	319	6	
90	359	5	
100	399	5	
200	798	9	
300	1198	4	
400	1597	8	
500	1997	3	
600	2396	7	
700	2796	2	
800	3195	6	
900	3595	1	
1000	3994	5	
2000	7989	0	
3000	11983	6	
4000	15978	1	
5000	19972	6	
6000	23967	1	
7000	27961	6	
8000	31956	2	
9000	35950	7	
10000	39945	2	

\$	\$	c.	m.
1	004	7	
2	009	3	
3	014	0	
4	018	6	
5	023	3	
6	028	0	
7	032	6	
8	037	3	
9	041	9	
10	046	6	
20	093	2	
30	139	8	
40	186	4	
50	233	0	
60	279	6	
70	326	2	
80	372	8	
90	419	4	
100	466	0	
200	932	1	
300	1398	1	
400	1864	1	
500	2330	1	
600	2796	2	
700	3262	2	
800	3728	2	
900	4194	2	
1000	4660	3	
2000	9320	5	
3000	13980	8	
4000	18641	1	
5000	23301	4	
6000	27961	6	
7000	32621	9	
8000	37282	2	
9000	41942	5	
10000	46602	7	

\$	\$	c.	m.
1	005	3	
2	010	7	
3	016	0	
4	021	3	
5	026	6	
6	032	0	
7	037	3	
8	042	6	
9	047	9	
10	053	3	
20	106	5	
30	159	8	
40	213	0	
50	266	3	
60	319	6	
70	372	8	
80	426	1	
90	479	3	
100	532	6	
200	1065	2	
300	1597	8	
400	2130	4	
500	2663	0	
600	3195	6	
700	3728	2	
800	4260	8	
900	4793	4	
1000	5326	0	
2000	10652	1	
3000	15978	1	
4000	21304	1	
5000	26630	1	
6000	31956	2	
7000	37282	2	
8000	42608	2	
9000	47934	2	
10000	53260	3	

At 6 per cent.			At 7 per cent.			At 8 per cent.			At 6
\$	\$	c. m.	\$	\$	c. m.	\$	\$	c. m.	\$
1	0	04 0	1	0	04 7	1	0	05 3	1
2	0	08 0	2	0	09 4	2	0	10 7	2
3	0	12 0	3	0	14 0	3	0	16 0	3
4	0	16 0	4	0	18 7	4	0	21 4	4
5	0	20 1	5	0	23 4	5	0	26 7	5
6	0	24 1	6	0	28 1	6	0	32 1	6
7	0	28 1	7	0	32 8	7	0	37 4	7
8	0	32 1	8	0	37 4	8	0	42 8	8
9	0	36 1	9	0	42 1	9	0	48 1	9
10	0	40 1	10	0	46 8	10	0	53 5	10
20	0	80 2	20	0	93 6	20	0	107 0	20
30	1	20 3	30	1	40 4	30	1	60 4	30
40	1	60 4	40	1	87 2	40	1	139 9	40
50	2	00 5	50	2	34 0	50	2	67 4	50
60	2	40 7	60	2	80 8	60	3	20 9	60
70	2	80 8	70	3	27 6	70	3	74 4	70
80	3	20 9	80	3	74 4	80	4	27 8	80
90	3	61 0	90	4	21 2	90	4	81 3	90
100	4	01 1	100	4	67 9	100	5	34 8	100
200	8	02 2	200	9	35 9	200	10	69 6	200
300	12	03 3	300	14	03 8	300	16	04 4	300
400	16	04 4	400	18	71 8	400	21	39 2	400
500	20	05 5	500	23	39 7	500	26	74 0	500
600	24	06 6	600	28	07 7	600	32	08 8	600
700	28	07 7	700	32	75 6	700	37	43 6	700
800	32	08 8	800	37	43 6	800	42	78 4	800
900	36	09 9	900	42	11 5	900	48	13 2	900
1000	40	11 0	1000	46	79 5	1000	53	47 9	1000
2000	80	21 9	2000	93	58 9	2000	106	95 9	2000
3000	120	32 9	3000	140	38 4	3000	160	43 8	3000
4000	160	43 8	4000	187	17 8	4000	213	91 8	4000
5000	200	54 8	5000	233	97 3	5000	267	39 7	5000
6000	240	65 8	6000	280	76 7	6000	320	87 7	6000
7000	280	76 7	7000	327	56 2	7000	374	35 6	7000
8000	320	87 7	8000	374	35 6	8000	427	83 6	8000
9000	360	98 6	9000	421	15 1	9000	481	31 5	9000
10000	401	09 6	10000	467	94 5	10000	534	79 5	10000

per cent.

At 6 per cent.

At 7 per cent.

At 8 per cent.

\$	c.	m.
0	05	3
0	10	7
0	16	0
0	21	4
0	26	7
0	32	1
0	37	4
0	42	8
0	48	1
0	53	5
0	107	0
0	160	4
0	213	9
0	267	4
0	320	9
0	374	4
0	427	8
0	481	3
0	534	8
0	1069	6
0	1604	4
0	2139	2
0	2674	0
0	3208	8
0	3743	6
0	4278	4
0	4813	2
0	5347	9
0	10695	9
0	16043	8
0	21391	8
0	26739	7
0	32087	7
0	37435	6
0	42783	6
0	48131	5
0	53479	5

\$	\$	c.	m.
1	0	04	0
2	0	08	1
3	0	12	1
4	0	16	1
5	0	20	1
6	0	24	2
7	0	28	2
8	0	32	2
9	0	36	2
10	0	40	3
20	0	80	5
30	1	20	8
40	1	61	1
50	2	01	4
60	2	41	6
70	2	81	9
80	3	22	2
90	3	62	5
100	4	02	7
200	8	05	5
300	12	08	2
400	16	11	0
500	20	13	7
600	24	16	4
700	28	19	2
800	32	21	9
900	36	24	7
1000	40	27	4
2000	80	54	8
3000	120	82	2
4000	161	09	6
5000	201	37	0
6000	241	64	4
7000	281	91	8
8000	322	19	2
9000	362	46	6
10000	402	74	0

\$	\$	c.	m.
1	0	04	7
2	0	09	4
3	0	14	1
4	0	18	8
5	0	23	5
6	0	28	2
7	0	32	9
8	0	37	6
9	0	42	3
10	0	47	0
20	0	94	0
30	1	41	0
40	1	87	9
50	2	34	9
60	2	81	9
70	3	28	9
80	3	75	9
90	4	22	9
100	4	69	9
200	9	39	7
300	14	09	6
400	18	79	5
500	23	49	3
600	28	19	2
700	32	89	0
800	37	58	9
900	42	28	8
1000	46	98	6
2000	93	97	3
3000	140	95	9
4000	187	94	5
5000	234	93	2
6000	281	91	8
7000	328	90	4
8000	375	89	0
9000	422	87	7
10000	469	86	3

\$	\$	c.	m.
1	0	05	4
2	0	10	7
3	0	16	1
4	0	21	5
5	0	26	8
6	0	32	2
7	0	37	6
8	0	43	0
9	0	48	3
10	0	53	7
20	1	07	4
30	1	61	1
40	2	14	8
50	2	68	5
60	3	22	2
70	3	75	9
80	4	29	6
90	4	33	3
100	5	37	0
200	10	74	0
300	16	11	0
400	21	47	9
500	26	84	9
600	32	21	9
700	37	58	9
800	42	95	9
900	48	32	9
1000	53	69	9
2000	107	39	7
3000	161	09	6
4000	214	79	5
5000	268	49	3
6000	322	19	2
7000	375	89	0
8000	429	58	9
9000	483	28	8
10000	536	98	6

At 6 per cent.			At 7 per cent.			At 8 per cent.		
\$	\$	c. m.	\$	\$	c. m.	\$	\$	c. m.
1	0	04 0	1	0	04 7	1	0	05 4
2	0	08 1	2	0	09 4	2	0	10 8
3	0	12 1	3	0	14 2	3	0	16 2
4	0	16 2	4	0	18 9	4	0	21 6
5	0	20 2	5	0	23 6	5	0	27 0
6	0	24 3	6	0	28 3	6	0	32 4
7	0	28 3	7	0	33 0	7	0	37 7
8	0	32 4	8	0	37 7	8	0	43 1
9	0	36 4	9	0	42 5	9	0	48 5
10	0	40 4	10	0	47 2	10	0	53 9
20	0	80 9	20	0	94 4	20	1	07 8
30	1	21 3	30	1	41 5	30	1	61 8
40	1	61 8	40	1	88 7	40	2	15 7
50	2	02 2	50	2	35 9	50	2	69 6
60	2	42 6	60	2	83 1	60	3	23 5
70	2	83 1	70	3	30 2	70	3	77 4
80	3	23 5	80	3	77 4	80	4	31 3
90	3	63 9	90	4	24 6	90	4	85 3
100	4	04 4	100	4	71 8	100	5	39 2
200	8	08 8	200	9	43 6	200	10	78 4
300	12	13 2	300	14	15 3	300	16	17 5
400	16	17 5	400	18	87 1	400	21	56 7
500	20	21 9	500	23	58 9	500	26	95 9
600	24	26 3	600	28	30 7	600	32	35 1
700	28	30 7	700	33	02 5	700	37	74 2
800	32	35 1	800	37	74 2	800	43	13 4
900	36	39 5	900	42	46 0	900	48	52 6
1000	40	43 8	1000	47	17 8	1000	53	91 8
2000	80	87 7	2000	94	35 6	2000	107	83 6
3000	121	31 5	3000	141	53 4	3000	161	75 3
4000	161	75 3	4000	188	71 2	4000	215	67 1
5000	202	19 2	5000	235	89 0	5000	269	58 9
6000	242	63 0	6000	283	06 8	6000	323	50 7
7000	283	06 8	7000	330	24 7	7000	377	42 5
8000	323	50 7	8000	377	42 5	8000	431	34 2
9000	363	04 5	9000	424	60 3	9000	485	26 0
10000	404	38 4	10000	471	78 1	10000	539	17 8

\$	
1	1
2	2
3	3
4	4
5	5
6	6
7	7
8	8
9	9
10	10
20	20
30	30
40	40
50	50
60	60
70	70
80	80
90	90
100	100
200	200
300	300
400	400
500	500
600	600
700	700
800	800
900	900
1000	1000
2000	2000
3000	3000
4000	4000
5000	5000
6000	6000
7000	7000
8000	8000
9000	9000
10000	10000

per cent.

At 6 per cent.

At 7 per cent.

At 8 per cent.

\$	c.	m.
0	05	4
1	10	8
2	16	2
3	21	6
4	27	0
5	32	4
6	37	7
7	43	1
8	48	5
9	53	9
10	107	8
20	161	8
30	215	7
40	269	6
50	323	5
60	377	4
70	431	3
80	485	3
90	539	2
100	1078	4
200	1617	5
300	2156	7
400	2695	9
500	3235	1
600	3774	2
700	4313	4
800	4852	6
900	5391	8
1000	10783	6
2000	16175	3
3000	21567	1
4000	26958	9
5000	32350	7
6000	37742	5
7000	43134	2
8000	48526	0
9000	53917	8
10000		

\$	\$	c.	m.
1	0	04	1
2	0	08	1
3	0	12	2
4	0	16	2
5	0	20	3
6	0	24	4
7	0	28	4
8	0	32	5
9	0	36	5
10	0	40	6
20	0	81	2
30	1	21	8
40	1	62	4
50	2	03	0
60	2	43	6
70	2	84	2
80	3	24	8
90	3	65	4
100	4	06	0
200	8	12	1
300	12	18	1
400	16	24	1
500	20	30	1
600	24	36	2
700	28	42	2
800	32	48	2
900	36	54	2
1000	40	60	3
2000	81	20	5
3000	121	80	8
4000	162	41	1
5000	203	01	4
6000	243	61	6
7000	284	21	9
8000	324	82	2
9000	365	42	5
10000	406	02	7

\$	\$	c.	m.
1	0	04	7
2	0	09	5
3	0	14	2
4	0	18	9
5	0	23	7
6	0	28	4
7	0	33	2
8	0	37	9
9	0	42	6
10	0	47	4
20	0	94	7
30	1	42	1
40	1	89	5
50	2	36	8
60	2	84	2
70	3	31	6
80	3	79	0
90	4	26	3
100	4	73	7
200	9	47	4
300	14	21	1
400	18	94	8
500	23	68	5
600	28	42	2
700	33	15	9
800	37	89	6
900	42	63	3
1000	47	37	0
2000	94	74	0
3000	142	11	0
4000	189	47	9
5000	236	84	9
6000	284	21	9
7000	331	58	9
8000	378	95	9
9000	426	32	9
10000	473	69	9

\$	\$	c.	m.
1	0	05	4
2	0	10	8
3	0	16	2
4	0	21	7
5	0	27	1
6	0	32	5
7	0	37	9
8	0	43	3
9	0	48	7
10	0	54	1
20	1	08	3
30	1	62	4
40	2	16	5
50	2	70	7
60	3	24	8
70	3	79	0
80	4	33	1
90	4	87	2
100	5	41	4
200	10	82	7
300	16	24	1
400	21	65	5
500	27	06	8
600	32	48	2
700	37	89	6
800	43	31	0
900	48	72	3
1000	54	13	7
2000	108	27	4
3000	162	41	1
4000	216	54	8
5000	270	68	5
6000	324	82	2
7000	378	95	9
8000	433	09	6
9000	487	23	3
10000	541	37	0

At 6 per cent.			At 7 per cent.			At 8 per cent.		
\$	\$	c. m.	\$	\$	c. m.	\$	\$	c. m.
1	004	1	1	004	8	1	005	4
2	008	2	2	009	5	2	010	9
3	012	2	3	014	3	3	016	3
4	016	3	4	019	0	4	021	7
5	020	4	5	023	8	5	027	2
6	024	5	6	028	5	6	032	6
7	028	5	7	033	3	7	038	0
8	032	6	8	038	0	8	043	5
9	036	7	9	042	8	9	048	9
10	040	8	10	047	6	10	054	4
20	081	5	20	095	1	20	108	7
30	122	3	30	142	7	30	163	1
40	163	1	40	190	2	40	217	4
50	203	8	50	237	8	50	271	8
60	244	6	60	285	4	60	326	1
70	285	4	70	332	9	70	380	5
80	326	1	80	380	5	80	434	8
90	366	9	90	428	1	90	489	2
100	407	7	100	475	6	100	543	6
200	815	3	200	951	2	200	1087	1
300	1223	0	300	1426	8	300	1630	7
400	1630	7	400	1902	5	400	2174	2
500	2038	4	500	2378	1	500	2717	8
600	2446	0	600	2853	7	600	3261	4
700	2853	7	700	3329	3	700	3804	9
800	3261	4	800	3804	9	800	4348	5
900	3669	0	900	4280	5	900	4892	1
1000	4076	7	1000	4756	2	1000	5435	6
2000	8153	4	2000	9512	3	2000	10871	2
3000	12230	1	3000	14268	5	3000	16306	8
4000	16306	8	4000	19024	7	4000	21742	5
5000	20383	6	5000	23780	8	5000	27178	1
6000	24460	3	6000	28537	0	6000	32613	7
7000	28537	0	7000	33293	2	7000	38049	3
8000	32613	7	8000	38049	3	8000	43484	9
9000	36690	4	9000	42805	5	9000	48920	5
10000	40767	1	10000	47561	6	10000	54356	2

At 6

\$
1
2
3
4
5
6
7
8
9
10
20
30
40
50
60
70
80
90
100
200
300
400
500
600
700
800
900
1000
2000
3000
4000
5000
6000
7000
8000
9000
10000

\$	c.	m.
0	05	4
0	10	9
0	16	3
0	21	7
0	27	2
0	32	6
0	38	0
0	43	5
0	48	9
0	54	4
1	08	7
1	13	1
1	17	4
1	21	8
1	26	1
1	30	5
1	34	8
1	39	2
1	43	6
1	48	1
1	53	7
2	07	2
2	11	5
2	15	8
2	20	1
2	24	4
2	28	7
2	32	0
2	36	3
2	40	6
2	44	9
2	48	2
2	52	5
3	06	8
3	10	1
3	14	4
3	18	7
3	22	0
3	26	3
3	30	6
3	34	9
3	38	2
3	42	5
3	46	8
3	50	1
3	54	4
4	08	7
4	12	0
4	16	3
4	20	6
4	24	9
4	28	2
4	32	5
4	36	8
4	40	1
4	44	4
4	48	7
4	52	0
4	56	3
5	00	6
5	04	9
5	08	2
5	12	5
5	16	8
5	20	1
5	24	4
5	28	7
5	32	0
5	36	3
5	40	6
5	44	9
5	48	2
5	52	5
5	56	8
6	00	1
6	04	4
6	08	7
6	12	0
6	16	3
6	20	6
6	24	9
6	28	2
6	32	5
6	36	8
6	40	1
6	44	4
6	48	7
6	52	0
6	56	3
7	00	6
7	04	9
7	08	2
7	12	5
7	16	8
7	20	1
7	24	4
7	28	7
7	32	0
7	36	3
7	40	6
7	44	9
7	48	2
7	52	5
7	56	8
8	00	1
8	04	4
8	08	7
8	12	0
8	16	3
8	20	6
8	24	9
8	28	2
8	32	5
8	36	8
8	40	1
8	44	4
8	48	7
8	52	0
8	56	3
9	00	6
9	04	9
9	08	2
9	12	5
9	16	8
9	20	1
9	24	4
9	28	7
9	32	0
9	36	3
9	40	6
9	44	9
9	48	2
9	52	5
9	56	8
10	00	1
10	04	4
10	08	7
10	12	0
10	16	3
10	20	6
10	24	9
10	28	2
10	32	5
10	36	8
10	40	1
10	44	4
10	48	7
10	52	0
10	56	3

249 DAYS. Tables of Interest.

At 6 per cent.				At 7 per cent.				At 8 per cent.			
\$	\$	c.	m.	\$	\$	c.	m.	\$	\$	c.	m.
1	0	04	1	1	0	04	8	1	0	05	5
2	0	08	2	2	0	09	6	2	0	10	9
3	0	12	3	3	0	14	3	3	0	16	4
4	0	16	4	4	0	19	1	4	0	21	8
5	0	20	5	5	0	23	9	5	0	27	3
6	0	24	6	6	0	28	7	6	0	32	7
7	0	28	7	7	0	33	4	7	0	38	2
8	0	32	7	8	0	38	2	8	0	43	7
9	0	36	8	9	0	43	0	9	0	49	1
10	0	40	9	10	0	47	8	10	0	54	6
20	0	81	9	20	0	95	5	20	0	109	2
30	0	122	8	30	0	143	3	30	0	163	7
40	0	163	7	40	0	191	0	40	0	218	3
50	0	204	7	50	0	238	8	50	0	272	9
60	0	245	6	60	0	286	5	60	0	327	5
70	0	286	5	70	0	334	3	70	0	382	0
80	0	327	5	80	0	382	0	80	0	436	6
90	0	368	4	90	0	429	8	90	0	491	2
100	0	409	3	100	0	477	5	100	0	545	8
200	0	818	6	200	0	955	1	200	0	1091	5
300	0	1227	9	300	0	1432	6	300	0	1637	3
400	0	1637	3	400	0	1910	1	400	0	2183	0
500	0	2046	6	500	0	2387	7	500	0	2728	8
600	0	2455	9	600	0	2865	2	600	0	3274	5
700	0	2865	2	700	0	3342	7	700	0	3820	3
800	0	3274	5	800	0	3820	3	800	0	4366	0
900	0	3683	8	900	0	4297	8	900	0	4911	8
1000	0	4093	2	1000	0	4775	3	1000	0	5457	5
2000	0	8186	3	2000	0	9550	7	2000	0	10915	1
3000	0	12279	5	3000	0	14326	0	3000	0	16372	6
4000	0	16372	6	4000	0	19101	4	4000	0	21830	1
5000	0	20465	8	5000	0	23876	7	5000	0	27287	7
6000	0	24558	9	6000	0	28652	1	6000	0	32745	2
7000	0	28652	1	7000	0	33427	4	7000	0	38202	7
8000	0	32745	2	8000	0	38202	7	8000	0	43660	3
9000	0	36838	4	9000	0	42978	1	9000	0	49117	8
10000	0	40931	5	10000	0	47753	4	10000	0	54575	3

At 6 per cent.			At 7 per cent.			At 8 per cent.			At 6
\$	\$	c. m.	\$	\$	c. m.	\$	\$	c. m.	\$
1	0	04 1	1	0	04 8	1	0	05 5	1
2	0	08 2	2	0	09 6	2	0	11 0	2
3	0	12 3	3	0	14 4	3	0	16 4	3
4	0	16 4	4	0	19 2	4	0	21 9	4
5	0	20 5	5	0	24 0	5	0	27 4	5
6	0	24 7	6	0	28 8	6	0	32 9	6
7	0	28 8	7	0	33 6	7	0	38 4	7
8	0	32 9	8	0	38 4	8	0	43 8	8
9	0	37 0	9	0	43 2	9	0	49 3	9
10	0	41 1	10	0	47 9	10	0	54 8	10
20	0	82 2	20	0	95 9	20	1	09 6	20
30	1	23 3	30	1	43 8	30	1	64 4	30
40	1	64 4	40	1	91 8	40	2	19 2	40
50	2	05 5	50	2	39 7	50	2	74 0	50
60	2	46 6	60	2	87 7	60	3	28 8	60
70	2	87 7	70	3	35 6	70	3	83 6	70
80	3	28 8	80	3	83 6	80	4	38 4	80
90	3	69 9	90	4	31 5	90	4	93 2	90
100	4	11 0	100	4	79 5	100	5	47 9	100
200	8	21 9	200	9	58 9	200	10	95 9	200
300	12	32 9	300	14	38 4	300	16	43 8	300
400	16	43 8	400	19	17 8	400	21	91 8	400
500	20	54 8	500	23	97 3	500	27	39 7	500
600	24	65 8	600	28	76 7	600	32	87 7	600
700	28	76 7	700	33	56 2	700	38	35 6	700
800	32	87 7	800	38	35 6	800	43	83 6	800
900	36	98 6	900	43	15 1	900	49	31 5	900
1000	41	09 6	1000	47	94 5	1000	54	79 5	1000
2000	82	19 2	2000	95	89 0	2000	109	58 9	2000
3000	123	28 8	3000	143	83 6	3000	164	38 4	3000
4000	164	38 4	4000	191	78 1	4000	219	17 8	4000
5000	205	47 9	5000	239	72 6	5000	273	97 3	5000
6000	246	57 5	6000	287	67 1	6000	328	76 7	6000
7000	287	67 1	7000	335	61 6	7000	383	56 2	7000
8000	328	76 7	8000	383	56 2	8000	438	35 6	8000
9000	369	86 3	9000	431	50 7	9000	493	15 1	9000
10000	410	95 9	10000	479	45 2	10000	547	94 5	10000

per cent.

At 6 per cent.

At 7 per cent.

At 8 per cent.

\$	c.	m.
005	5	
011	0	
016	4	
021	9	
027	4	
032	9	
038	4	
043	8	
049	3	
054	8	
109	6	
164	4	
219	2	
274	0	
328	8	
383	6	
438	4	
493	2	
547	9	
1095	9	
1643	8	
2191	8	
2739	7	
3287	7	
3835	6	
4383	6	
4931	5	
5479	5	
10958	9	
16438	4	
21917	8	
27397	3	
32876	7	
38356	2	
43835	6	
49315	1	
54794	5	

\$	\$	c.	m.
1	0	4	1
2	0	8	3
3	0	12	4
4	0	16	5
5	0	20	6
6	0	24	8
7	0	28	9
8	0	33	0
9	0	37	1
10	0	41	3
20	0	82	5
30	1	23	8
40	1	65	0
50	2	06	3
60	2	47	6
70	2	88	8
80	3	30	1
90	3	71	3
100	4	12	6
200	8	25	2
300	12	37	8
400	16	50	4
500	20	63	0
600	24	75	6
700	28	88	2
800	33	00	8
900	37	13	4
1000	41	26	0
2000	82	52	1
3000	123	78	1
4000	165	04	1
5000	206	30	1
6000	247	56	2
7000	288	82	2
8000	330	08	2
9000	371	34	2
10000	412	60	3

\$	\$	c.	m.
1	0	4	8
2	0	9	6
3	0	14	4
4	0	19	3
5	0	24	1
6	0	28	9
7	0	33	7
8	0	38	5
9	0	43	3
10	0	48	1
20	0	96	3
30	1	44	4
40	1	92	5
50	2	40	7
60	2	88	8
70	3	37	0
80	3	85	1
90	4	33	2
100	4	81	4
200	9	62	7
300	14	44	1
400	19	25	5
500	24	06	8
600	28	88	2
700	33	69	6
800	38	51	0
900	43	32	3
1000	48	13	7
2000	96	27	4
3000	144	41	1
4000	192	54	8
5000	240	68	5
6000	288	82	2
7000	336	95	9
8000	385	09	6
9000	433	23	3
10000	481	37	0

\$	\$	c.	m.
1	0	5	5
2	0	11	0
3	0	16	5
4	0	22	0
5	0	27	5
6	0	33	0
7	0	38	5
8	0	44	0
9	0	49	5
10	0	55	0
20	1	10	0
30	1	65	0
40	2	20	1
50	2	75	1
60	3	30	1
70	3	85	1
80	4	40	1
90	4	95	1
100	5	50	1
200	11	00	3
300	16	50	4
400	22	00	5
500	27	50	7
600	33	00	8
700	38	51	0
800	44	01	1
900	49	51	2
1000	55	01	4
2000	110	02	7
3000	165	04	1
4000	220	05	5
5000	275	06	8
6000	330	08	2
7000	385	09	6
8000	440	11	0
9000	495	12	3
10000	550	13	7

At 6 per cent.			At 7 per cent.			At 8 per cent.		
\$	\$	c. m.	\$	\$	c. m.	\$	\$	c. m.
1	004	1	1	004	8	1	005	5
2	008	3	2	009	7	2	011	0
3	012	4	3	014	5	3	016	6
4	016	6	4	019	3	4	022	1
5	020	7	5	024	2	5	027	6
6	024	9	6	029	0	6	033	1
7	029	0	7	033	8	7	038	7
8	033	1	8	038	7	8	044	2
9	037	3	9	043	5	9	049	7
10	041	4	10	048	3	10	055	2
20	082	8	20	096	7	20	110	5
30	124	3	30	145	0	30	165	7
40	165	7	40	193	3	40	220	9
50	207	1	50	241	6	50	276	2
60	248	5	60	290	0	60	331	4
70	290	0	70	338	3	70	386	6
80	331	4	80	386	6	80	441	9
90	372	8	90	435	0	90	497	1
100	414	2	100	483	3	100	552	3
200	828	5	200	966	6	200	1104	7
300	1242	7	300	1449	9	300	1657	0
400	1657	0	400	1933	2	400	2209	3
500	2071	2	500	2416	4	500	2761	6
600	2485	5	600	2899	7	600	3314	0
700	2899	7	700	3383	0	700	3866	3
800	3314	0	800	3866	3	800	4418	6
900	3728	2	900	4349	6	900	4971	0
1000	4142	5	1000	4832	9	1000	5523	3
2000	8284	9	2000	9665	8	2000	11046	6
3000	12427	4	3000	14498	6	3000	16569	9
4000	16569	9	4000	19331	5	4000	22093	3
5000	20712	3	5000	24164	4	5000	27616	4
6000	24854	8	6000	28997	3	6000	33139	7
7000	28997	3	7000	33830	1	7000	38663	0
8000	33139	7	8000	38663	0	8000	44186	3
9000	37282	2	9000	43495	9	9000	49709	6
10000	41424	7	10000	48328	8	10000	55232	9

\$
1
2
3
4
5
6
7
8
9
10
20
30
40
50
60
70
80
90
100
200
300
400
500
600
700
800
900
1000
2000
3000
4000
5000
6000
7000
8000
9000
10000

r cent.

At 6 per cent.

At 7 per cent.

At 8 per cent.

\$	c. m.
005	5
011	0
016	6
022	1
027	6
033	1
038	7
044	2
049	7
055	2
110	5
165	7
220	9
276	2
331	4
386	6
441	9
497	1
552	3
1104	7
1657	0
2209	3
2761	6
3314	0
3866	3
4418	6
4971	0
5523	3
11046	6
16569	9
22093	3
27616	4
33139	7
38663	0
44186	3
49709	6
55232	9

\$	\$	c. m.
	1	004 2
	2	008 3
	3	012 5
	4	016 6
	5	020 8
	6	025 0
	7	029 1
	8	033 3
	9	037 4
	10	041 6
	20	083 2
	30	124 8
	40	166 4
	50	207 9
	60	249 5
	70	291 1
	80	332 7
	90	374 3
	100	415 9
	200	831 8
	300	1247 7
	400	1663 6
	500	2079 5
	600	2495 3
	700	2911 2
	800	3327 1
	900	3743 0
	1000	4158 9
	2000	8317 8
	3000	12476 7
	4000	16635 6
	5000	20794 5
	6000	24953 4
	7000	29112 3
	8000	33271 2
	9000	37430 1
	10000	41589 0

\$	\$	c. m.
	1	004 9
	2	009 7
	3	014 6
	4	019 4
	5	024 3
	6	029 1
	7	034 0
	8	038 8
	9	043 7
	10	048 5
	20	097 0
	30	145 6
	40	194 1
	50	242 6
	60	291 1
	70	339 6
	80	388 2
	90	436 7
	100	485 2
	200	970 4
	300	1455 6
	400	1940 8
	500	2426 0
	600	2911 2
	700	3396 4
	800	3881 6
	900	4366 8
	1000	4852 1
	2000	9704 1
	3000	14556 2
	4000	19408 2
	5000	24260 3
	6000	29112 3
	7000	33964 4
	8000	38816 4
	9000	43668 5
	10000	48520 5

\$	\$	c. m.
	1	005 5
	2	011 1
	3	016 6
	4	022 2
	5	027 7
	6	033 3
	7	038 8
	8	044 4
	9	049 9
	10	055 5
	20	110 9
	30	166 4
	40	221 8
	50	277 3
	60	332 7
	70	388 2
	80	443 6
	90	499 1
	100	554 5
	200	1109 0
	300	1663 6
	400	2218 1
	500	2772 6
	600	3327 1
	700	3881 6
	800	4436 2
	900	4990 7
	1000	5545 2
	2000	11090 4
	3000	16635 6
	4000	22180 8
	5000	27726 0
	6000	33271 2
	7000	38816 4
	8000	44361 6
	9000	49906 8
	10000	55452 1

At 6 per cent.			At 7 per cent.			At 8 per cent.		
\$	\$	c. m.	\$	\$	c. m.	\$	\$	c. m.
1	004	2	1	004	9	1	005	6
2	008	4	2	009	7	2	011	1
3	012	5	3	014	6	3	016	7
4	016	7	4	019	5	4	022	3
5	020	9	5	024	4	5	027	8
6	025	1	6	029	2	6	033	4
7	029	2	7	034	1	7	039	0
8	033	4	8	039	0	8	044	5
9	037	6	9	043	8	9	050	1
10	041	8	10	048	7	10	055	7
20	083	5	20	097	4	20	111	3
30	125	3	30	146	1	30	167	0
40	167	0	40	194	8	40	222	7
50	208	8	50	243	6	50	278	4
60	250	5	60	292	3	60	334	0
70	292	3	70	341	0	70	389	7
80	334	0	80	389	7	80	445	4
90	375	8	90	438	4	90	501	0
100	417	5	100	487	1	100	556	7
200	835	1	200	974	2	200	1113	4
300	1252	6	300	1461	4	300	1670	1
400	1670	1	400	1948	5	400	2226	8
500	2087	7	500	2435	6	500	2783	6
600	2505	2	600	2922	7	600	3340	3
700	2922	7	700	3409	9	700	3897	0
800	3340	3	800	3897	0	800	4453	7
900	3757	8	900	4384	1	900	5010	4
1000	4175	3	1000	4871	2	1000	5567	1
2000	8350	7	2000	9742	5	2000	11134	2
3000	12526	0	3000	14613	7	3000	16701	4
4000	16701	4	4000	19484	9	4000	22268	5
5000	20876	7	5000	24356	2	5000	27835	6
6000	25052	1	6000	29227	4	6000	33402	7
7000	29227	4	7000	34098	6	7000	38969	9
8000	33402	7	8000	38969	9	8000	44537	0
9000	37578	1	9000	43841	1	9000	50104	1
10000	41753	4	10000	48712	3	10000	55671	2

\$
1
2
3
4
5
6
7
8
9
10
20
30
40
50
60
70
80
90
100
200
300
400
500
600
700
800
900
1000
2000
3000
4000
5000
6000
7000
8000
9000
10000

er cent.

At 6 per cent.			At 7 per cent.			At 8 per cent.				
\$	c	m.	\$	c	m.	\$	c	m.		
005	6		1	0	04	2	1	0	05	6
011	1		2	0	08	4	2	0	11	2
016	7		3	0	12	6	3	0	16	8
022	3		4	0	16	8	4	0	22	4
027	8		5	0	21	0	5	0	27	9
033	4		6	0	25	2	6	0	33	5
039	0		7	0	29	3	7	0	39	1
044	5		8	0	33	5	8	0	44	7
050	1		9	0	37	7	9	0	50	3
055	7		10	0	41	9	10	0	55	9
111	3		20	0	83	8	20	0	111	8
167	0		30	1	25	8	30	1	167	7
222	7		40	1	67	7	40	1	222	6
278	4		50	2	09	6	50	2	279	5
334	0		60	2	51	5	60	2	335	3
389	7		70	2	93	4	70	2	391	2
445	4		80	3	35	3	80	3	447	1
501	0		90	3	77	3	90	3	503	0
556	7		100	4	19	2	100	4	558	9
1113	4		200	8	38	4	200	8	1117	8
1670	1		300	12	57	5	300	12	1676	7
2226	8		400	16	76	7	400	16	2235	6
2783	6		500	20	95	9	500	20	2794	5
3340	3		600	25	15	1	600	25	3353	4
3897	0		700	29	34	2	700	29	3912	3
4453	7		800	33	53	4	800	33	4471	2
5010	4		900	37	72	6	900	37	5030	1
5567	1		1000	41	91	8	1000	41	5589	0
11134	2		2000	83	83	6	2000	83	11178	1
16701	4		3000	125	75	3	3000	125	16767	1
22268	5		4000	167	67	1	4000	167	22356	2
27835	6		5000	209	58	9	5000	209	27945	2
33402	7		6000	251	50	7	6000	251	33534	2
38969	9		7000	293	42	5	7000	293	39123	3
44537	0		8000	335	34	2	8000	335	44712	3
50104	1		9000	377	26	0	9000	377	50301	4
55671	2		10000	419	17	8	10000	419	55890	4

At 6 per cent.			At 7 per cent.			At 8 per cent.		
£	\$	c. m.	\$	\$	c. m.	\$	\$	c. m.
1	0	04 2	1	0	04 9	1	0	05 6
2	0	08 4	2	0	09 8	2	0	11 2
3	0	12 6	3	0	14 7	3	0	17 8
4	0	16 8	4	0	19 6	4	0	22 4
5	0	21 0	5	0	24 5	5	0	28 1
6	0	25 2	6	0	29 5	6	0	33 7
7	0	29 5	7	0	34 4	7	0	39 3
8	0	33 7	8	0	39 3	8	0	44 9
9	0	37 9	9	0	44 2	9	0	50 5
10	0	42 1	10	0	49 1	10	0	56 1
20	0	84 2	20	0	98 2	20	0	112 2
30	1	26 2	30	1	47 3	30	1	68 3
40	1	68 3	40	1	96 4	40	2	24 4
50	2	10 4	50	2	45 5	50	2	80 5
60	2	52 5	60	2	94 6	60	3	36 7
70	2	94 6	70	3	43 7	70	3	92 8
80	3	36 6	80	3	92 8	80	4	48 9
90	3	78 7	90	4	41 9	90	5	05 0
100	4	20 8	100	4	91 0	100	5	61 1
200	8	41 6	200	9	81 9	200	11	22 2
300	12	62 5	300	14	72 9	300	16	83 3
400	16	83 3	400	19	63 8	400	22	44 4
500	21	04 1	500	24	54 8	500	28	05 5
600	25	24 9	600	29	45 8	600	33	66 6
700	29	45 8	700	34	36 7	700	39	27 7
800	33	66 6	800	39	27 7	800	44	88 8
900	37	87 4	900	44	18 6	900	50	49 9
1000	42	08 2	1000	49	09 6	1000	56	11 0
2000	84	16 4	2000	98	19 2	2000	112	21 9
3000	126	24 7	3000	147	28 8	3000	168	32 9
4000	168	32 9	4000	196	38 4	4000	224	43 8
5000	210	41 1	5000	245	47 9	5000	280	54 8
6000	252	49 3	6000	294	57 5	6000	336	65 8
7000	294	57 5	7000	343	67 1	7000	392	76 7
8000	336	65 8	8000	392	76 7	8000	448	87 7
9000	378	74 0	9000	441	86 3	9000	504	98 6
10000	420	82 2	10000	490	95 9	10000	561	09 6

At 6

\$	
1	1
2	2
3	3
4	4
5	5
6	6
7	7
8	8
9	9
10	10
20	20
30	30
40	40
50	50
60	60
70	70
80	80
90	90
100	100
200	200
300	300
400	400
500	500
600	600
700	700
800	800
900	900
1000	1000
2000	2000
3000	3000
4000	4000
5000	5000
6000	6000
7000	7000
8000	8000
9000	9000
10000	10000

1
2
3
4
5
6
7
8
9
10
20
30
40
50
60
70
80
90
100
200
300
400
500
600
700
800
900
1000
2000
3000
4000
5000
6000
7000
8000
9000
10000

DAYS.

per cent.

At 6 per cent.			At 7 per cent.			At 8 per cent.		
\$	c. m.		\$	c. m.		\$	c. m.	
005	6	1	004	2	1	005	6	1
011	2	2	008	4	2	009	3	2
016	8	3	012	7	3	014	8	3
022	4	4	016	9	4	019	7	4
028	1	5	021	1	5	024	6	5
033	7	6	025	3	6	029	6	6
039	3	7	029	6	7	034	5	7
044	9	8	033	8	8	039	4	8
050	5	9	038	0	9	044	4	9
056	1	10	042	2	10	049	3	10
112	2	20	084	5	20	098	6	20
168	3	30	126	7	30	147	9	30
224	4	40	167	0	40	197	2	40
280	5	50	211	2	50	246	4	50
336	7	60	253	5	60	295	7	60
392	8	70	295	7	70	345	0	70
448	9	80	338	0	80	394	3	80
505	0	90	380	2	90	443	6	90
561	1	100	422	5	100	492	9	100
1122	2	200	844	9	200	985	8	200
1683	3	300	1267	4	300	1478	6	300
2244	4	400	1689	9	400	1971	5	400
2805	5	500	2112	3	500	2464	4	500
3366	6	600	2534	8	600	2957	3	600
3927	7	700	2957	3	700	3450	1	700
4488	8	800	3379	7	800	3943	0	800
5049	9	900	3802	2	900	4435	9	900
5610		1000	4224	7	1000	4928	8	1000
11221	9	2000	8449	3	2000	9857	5	2000
16832	9	3000	12674	0	3000	14786	3	3000
22443	8	4000	16898	6	4000	19715	1	4000
28054	8	5000	21123	3	5000	24643	8	5000
33665	8	6000	25347	9	6000	29572	6	6000
39276	7	7000	29572	6	7000	34501	4	7000
44887	7	8000	33797	3	8000	39430	1	8000
50498	6	9000	38021	9	9000	44358	9	9000
56109	6	10000	42246	6	10000	49287	7	10000

At 6 per cent.			At 7 per cent.			At 8 per cent.		
\$	\$	c. m.	\$	\$	c. m.	\$	\$	c. m.
1	004	2	1	004	9	1	005	7
2	008	5	2	009	9	2	011	3
3	012	7	3	014	8	3	017	0
4	017	0	4	019	8	4	022	6
5	021	2	5	024	7	5	028	3
6	025	4	6	029	7	6	033	9
7	029	7	7	034	6	7	039	6
8	033	9	8	039	6	8	045	2
9	038	2	9	044	5	9	050	9
10	042	4	10	049	5	10	056	5
20	084	8	20	099	0	20	113	1
30	127	2	30	148	4	30	169	6
40	169	6	40	197	9	40	226	2
50	212	1	50	247	4	50	282	7
60	254	5	60	296	9	60	339	3
70	296	9	70	346	4	70	395	8
80	339	3	80	395	8	80	452	4
90	381	7	90	445	3	90	508	9
100	424	1	100	494	8	100	565	5
200	848	2	200	989	6	200	1131	0
300	1272	3	300	1484	4	300	1696	4
400	1696	4	400	1979	2	400	2261	9
500	2120	5	500	2474	0	500	2827	4
600	2544	7	600	2968	8	600	3392	9
700	2968	8	700	3463	6	700	3958	4
800	3392	9	800	3958	4	800	4523	8
900	3817	0	900	4453	2	900	5089	3
1000	4241	1	1000	4947	9	1000	5654	8
2000	8482	2	2000	9895	9	2000	11309	6
3000	12723	3	3000	14845	8	3000	16964	4
4000	16964	4	4000	19791	8	4000	22619	2
5000	21205	5	5000	24739	7	5000	28274	0
6000	25446	6	6000	29687	7	6000	33928	8
7000	29687	7	7000	34635	6	7000	39583	6
8000	33928	8	8000	39583	6	8000	45238	4
9000	38169	9	9000	44531	5	9000	50893	2
10000	42411	0	10000	49479	5	10000	56547	9

At 6

\$
1
2
3
4
5
6
7
8
9
10
20
30
40
50
60
70
80
90
100
200
300
400
500
600
700
800
900
1000
2000
3000
4000
5000
6000
7000
8000
9000
10000

er cent.

At 6 per cent.

At 7 per cent.

At 8 per cent.

\$	c.	m.
0	05	7
0	11	3
0	17	0
0	22	6
0	28	3
0	33	9
0	39	6
0	45	2
0	50	9
0	56	5
1	13	1
1	19	6
2	26	2
2	32	7
3	39	3
3	45	8
4	52	4
5	08	9
5	15	5
11	31	0
16	96	4
22	61	9
28	27	4
33	92	9
39	58	4
45	23	8
50	89	3
56	54	8
113	09	6
169	64	4
226	19	2
282	74	0
339	28	8
395	83	6
452	38	4
508	93	2
565	47	9

\$	\$	c.	m.
1	0	04	3
2	0	08	5
3	0	12	8
4	0	17	0
5	0	21	3
6	0	25	5
7	0	29	8
8	0	34	1
9	0	38	3
10	0	42	6
20	0	85	2
30	1	27	7
40	1	70	3
50	2	12	9
60	2	55	5
70	2	98	0
80	3	40	6
90	3	83	2
100	4	25	8
200	8	51	5
300	12	77	3
400	17	03	0
500	21	28	8
600	25	54	5
700	29	80	3
800	34	06	0
900	38	31	8
1000	42	57	5
2000	85	15	1
3000	127	72	6
4000	170	30	1
5000	212	87	7
6000	255	45	2
7000	298	02	7
8000	340	60	3
9000	383	17	8
10000	425	75	3

\$	\$	c.	m.
1	0	05	0
2	0	09	9
3	0	14	9
4	0	19	9
5	0	24	8
6	0	29	8
7	0	34	8
8	0	39	7
9	0	44	7
10	0	49	7
20	0	99	3
30	1	49	0
40	1	98	7
50	2	48	4
60	2	98	0
70	3	47	7
80	3	97	4
90	4	47	0
100	4	96	7
200	9	93	4
300	14	90	1
400	19	86	8
500	24	83	6
600	29	80	3
700	34	77	0
800	39	73	7
900	44	70	4
1000	49	67	1
2000	99	34	2
3000	149	01	4
4000	198	68	5
5000	248	35	6
6000	298	02	7
7000	347	69	9
8000	397	37	0
9000	447	04	1
10000	496	71	2

\$	\$	c.	m.
1	0	05	7
2	0	11	4
3	0	17	0
4	0	22	7
5	0	28	4
6	0	34	1
7	0	39	7
8	0	45	4
9	0	51	1
10	0	56	8
20	1	13	5
30	1	70	3
40	2	27	1
50	2	83	8
60	3	40	6
70	3	97	4
80	4	54	1
90	5	10	9
100	5	67	7
200	11	35	3
300	17	03	0
400	22	70	7
500	28	38	4
600	34	06	0
700	39	73	7
800	45	41	4
900	51	09	0
1000	56	76	7
2000	113	53	4
3000	170	30	1
4000	227	06	8
5000	283	83	3
6000	340	60	3
7000	397	37	0
8000	454	13	7
9000	510	90	4
10000	567	67	1

At 6 per cent.			At 7 per cent.			At 8 per cent.		
\$	\$	c. m.	\$	\$	c. m.	\$	\$	c. m.
1	0	04 3	1	0	05 0	1	0	05 7
2	0	08 5	2	0	10 0	2	0	11 4
3	0	12 8	3	0	15 0	3	0	17 1
4	0	17 1	4	0	19 9	4	0	22 8
5	0	21 4	5	0	24 9	5	0	28 5
6	0	25 6	6	0	29 9	6	0	34 2
7	0	29 9	7	0	34 9	7	0	39 9
8	0	34 2	8	0	39 9	8	0	45 6
9	0	38 5	9	0	44 9	9	0	51 3
10	0	42 7	10	0	49 9	10	0	57 0
20	0	85 5	20	0	99 7	20	0	114 0
30	1	28 2	30	1	49 6	30	1	171 0
40	1	71 0	40	1	99 5	40	2	227 9
50	2	13 7	50	2	49 3	50	2	284 9
60	2	56 4	60	2	99 2	60	3	341 9
70	2	99 2	70	3	49 0	70	3	398 9
80	3	41 9	80	3	98 9	80	4	455 9
90	3	84 7	90	4	48 8	90	5	512 9
100	4	27 4	100	4	98 6	100	5	569 9
200	8	54 8	200	9	97 3	200	11	1139 7
300	12	82 2	300	14	95 9	300	17	1709 6
400	17	09 6	400	19	94 5	400	22	2279 5
500	21	37 0	500	24	93 2	500	28	2849 3
600	25	64 4	600	29	91 8	600	34	3419 2
700	29	91 8	700	34	90 4	700	39	3989 0
800	34	19 2	800	39	89 0	800	45	4558 9
900	38	46 6	900	44	87 7	900	51	5128 8
1000	42	74 0	1000	49	86 3	1000	56	5698 6
2000	85	47 9	2000	99	72 6	2000	113	11397 3
3000	128	21 9	3000	149	58 9	3000	170	17095 9
4000	170	95 9	4000	199	45 2	4000	227	22794 5
5000	213	69 9	5000	249	31 5	5000	284	28493 2
6000	256	43 8	6000	299	17 8	6000	341	34191 8
7000	299	17 8	7000	349	04 1	7000	398	39890 4
8000	341	91 8	8000	398	90 4	8000	455	45589 0
9000	384	65 8	9000	448	76 7	9000	512	51287 7
10000	427	39 7	10000	498	63 0	10000	569	56986 3

At 6
\$
1
2
3
4
5
6
7
8
9
10
20
30
40
50
60
70
80
90
100
200
300
400
500
600
700
800
900
1000
2000
3000
4000
5000
6000
7000
8000
9000
10000

per cent.

At 6 per cent.

At 7 per cent.

At 8 per cent.

\$	c.	m.
00	5	7
01	1	4
02	2	8
03	3	5
04	4	2
05	5	9
06	6	6
07	7	3
08	8	0
09	9	7
10	0	4
20	0	8
30	1	2
40	1	6
50	2	1
60	2	5
70	3	0
80	3	4
90	4	0
100	4	2
200	8	5
300	12	8
400	17	1
500	21	4
600	25	7
700	30	0
800	34	3
900	38	6
1000	42	9
2000	85	8
3000	128	7
4000	171	6
5000	214	5
6000	257	4
7000	300	3
8000	343	2
9000	386	1
10000	429	0

\$	\$	c.	m.
1	0	04	3
2	0	08	6
3	0	12	9
4	0	17	2
5	0	21	5
6	0	25	7
7	0	30	0
8	0	34	3
9	0	38	6
10	0	42	9
20	0	85	8
30	1	28	7
40	1	71	6
50	2	14	5
60	2	57	4
70	3	00	3
80	3	43	2
90	3	86	1
100	4	29	0
200	8	58	1
300	12	87	1
400	17	16	2
500	21	45	2
600	25	74	2
700	30	03	3
800	34	32	3
900	38	61	4
1000	42	90	4
2000	85	80	8
3000	128	71	2
4000	171	61	6
5000	214	52	1
6000	257	42	5
7000	300	32	9
8000	343	23	3
9000	386	13	7
10000	429	04	1

\$	\$	c.	m.
1	0	05	0
2	0	10	0
3	0	15	0
4	0	20	0
5	0	25	0
6	0	30	0
7	0	35	0
8	0	40	0
9	0	45	0
10	0	50	1
20	1	00	1
30	1	50	2
40	2	00	2
50	2	50	3
60	3	00	3
70	3	50	4
80	4	00	4
90	4	50	5
100	5	00	5
200	10	01	1
300	15	01	6
400	20	02	2
500	25	02	7
600	30	03	3
700	35	03	8
800	40	04	4
900	45	04	9
1000	50	05	5
2000	100	11	0
3000	150	16	4
4000	200	21	9
5000	250	27	4
6000	300	32	9
7000	350	38	4
8000	400	43	8
9000	450	49	3
10000	500	54	8

\$	\$	c.	m.
1	0	05	7
2	0	11	4
3	0	17	2
4	0	22	9
5	0	28	6
6	0	34	3
7	0	40	0
8	0	45	8
9	0	51	5
10	0	57	2
20	1	14	4
30	1	71	6
40	2	28	8
50	2	86	0
60	3	43	2
70	4	00	4
80	4	57	6
90	5	14	8
100	5	72	1
200	11	44	1
300	17	16	2
400	22	88	2
500	28	60	3
600	34	32	3
700	40	04	4
800	45	76	4
900	51	48	5
1000	57	20	5
2000	114	41	1
3000	171	61	6
4000	228	82	2
5000	286	02	7
6000	343	23	3
7000	400	43	8
8000	457	64	4
9000	514	84	9
10000	572	05	5

At 6 per cent.			At 7 per cent.			At 8 per cent.			At 6
\$	\$	c. m.	\$	\$	c. m.	\$	\$	c. m.	\$
1	0	04 3	1	0	05 0	1	0	05 7	1
2	0	08 6	2	0	10 0	2	0	11 5	2
3	0	12 9	3	0	15 1	3	0	17 2	3
4	0	17 2	4	0	20 1	4	0	23 0	4
5	0	21 5	5	0	25 1	5	0	28 7	5
6	0	25 8	6	0	30 1	6	0	34 5	6
7	0	30 1	7	0	35 2	7	0	40 2	7
8	0	34 5	8	0	40 2	8	0	45 9	8
9	0	38 8	9	0	45 2	9	0	51 7	9
10	0	43 1	10	0	50 2	10	0	57 4	10
20	0	86 1	20	1	00 5	20	1	14 8	20
30	1	29 2	30	1	50 7	30	1	72 3	30
40	1	72 3	40	2	01 0	40	2	29 7	40
50	2	15 3	50	2	51 2	50	2	87 1	50
60	2	58 4	60	3	01 5	60	3	44 5	60
70	3	01 5	70	3	51 7	70	4	02 0	70
80	3	44 5	80	4	02 0	80	4	59 4	80
90	3	87 6	90	4	52 2	90	5	16 8	90
100	4	30 7	100	5	02 5	100	5	74 2	100
200	8	61 4	200	10	04 9	200	11	48 5	200
300	12	92 1	300	15	07 4	300	17	22 7	300
400	17	22 7	400	20	09 9	400	22	97 0	400
500	21	53 4	500	25	12 3	500	28	71 2	500
600	25	84 1	600	30	14 8	600	34	45 5	600
700	30	14 8	700	35	17 3	700	40	19 7	700
800	34	45 5	800	40	19 7	800	45	94 0	800
900	38	76 2	900	45	22 2	900	51	68 2	900
1000	43	06 8	1000	50	24 7	1000	57	42 5	1000
2000	86	13 7	2000	100	49 3	2000	114	84 9	2000
3000	129	20 5	3000	150	74 0	3000	172	27 4	3000
4000	172	27 4	4000	200	98 6	4000	229	69 9	4000
5000	215	34 2	5000	251	23 3	5000	287	12 3	5000
6000	258	41 1	6000	301	47 9	6000	344	54 8	6000
7000	301	47 9	7000	351	72 6	7000	401	97 3	7000
8000	344	54 8	8000	401	97 3	8000	459	39 7	8000
9000	387	61 6	9000	452	21 9	9000	516	82 2	9000
10000	430	68 5	10000	502	46 6	10000	574	24 7	10000

per cent.

At 6 per cent.

At 7 per cent.

At 8 per cent.

\$	c.	m.
005	7	
011	5	
017	2	
023	0	
028	7	
034	5	
040	2	
045	9	
051	7	
057	4	
114	8	
172	3	
229	7	
287	1	
344	5	
402	0	
459	4	
516	8	
574	2	
1148	5	
1722	7	
2297	0	
2871	2	
3445	5	
4019	7	
4594	0	
5168	2	
5742	5	
11484	9	
17227	4	
22969	9	
28712	3	
34454	8	
40197	3	
45939	7	
51682	2	
57424	7	

\$	\$	c.	m.
1	004	3	
2	008	6	
3	013	0	
4	017	3	
5	021	6	
6	025	9	
7	030	3	
8	034	6	
9	038	9	
10	043	2	
20	086	5	
30	129	7	
40	172	9	
50	216	2	
60	259	4	
70	302	6	
80	345	9	
90	389	1	
100	432	3	
200	864	7	
300	1297	0	
400	1729	3	
500	2161	6	
600	2594	0	
700	3026	3	
800	3458	6	
900	3891	0	
1000	4323	3	
2000	8646	6	
3000	12969	9	
4000	17292	2	
5000	21614	4	
6000	25937	7	
7000	30260	0	
8000	34583	3	
9000	38906	6	
10000	43229	9	

\$	\$	c.	m.
1	005	0	
2	010	1	
3	015	1	
4	020	2	
5	025	2	
6	030	3	
7	035	3	
8	040	4	
9	045	4	
10	050	4	
20	100	9	
30	151	3	
40	201	8	
50	252	2	
60	302	6	
70	353	1	
80	403	5	
90	453	9	
100	504	4	
200	1008	8	
300	1513	2	
400	2017	5	
500	2521	9	
600	3026	3	
700	3530	7	
800	4035	1	
900	4539	5	
1000	5043	8	
2000	10087	7	
3000	15131	5	
4000	20175	3	
5000	25219	2	
6000	30263	0	
7000	35306	8	
8000	40350	7	
9000	45394	5	
10000	50438	4	

\$	\$	c.	m.
1	005	8	
2	011	5	
3	017	3	
4	023	1	
5	028	8	
6	034	6	
7	040	4	
8	046	1	
9	051	9	
10	057	6	
20	115	3	
30	172	9	
40	230	6	
50	288	2	
60	345	9	
70	403	5	
80	461	2	
90	518	8	
100	576	4	
200	1152	9	
300	1729	3	
400	2305	8	
500	2882	2	
600	3458	6	
700	4035	1	
800	4611	5	
900	5187	9	
1000	5764	4	
2000	11528	8	
3000	17293	2	
4000	23057	5	
5000	28821	9	
6000	34586	3	
7000	40350	7	
8000	46115	1	
9000	51879	5	
10000	57643	8	

At 6 per cent.			At 7 per cent.			At 8 per cent.		
\$	\$	c. m.	\$	\$	c. m.	\$	\$	c. m.
1	0	04 3	1	0	05 1	1	0	05 8
2	0	08 7	2	0	10 1	2	0	11 6
3	0	13 0	3	0	15 2	3	0	17 4
4	0	17 4	4	0	20 3	4	0	23 1
5	0	21 7	5	0	25 3	5	0	28 9
6	0	26 0	6	0	30 4	6	0	34 7
7	0	30 4	7	0	35 4	7	0	40 5
8	0	34 7	8	0	40 5	8	0	46 3
9	0	39 1	9	0	45 6	9	0	52 1
10	0	43 4	10	0	50 6	10	0	57 9
20	0	86 8	20	1	01 3	20	1	15 7
30	1	30 2	30	1	51 9	30	1	73 6
40	1	73 6	40	2	02 5	40	2	31 5
50	2	17 0	50	2	53 2	50	2	89 3
60	2	60 4	60	3	03 8	60	3	47 2
70	3	03 8	70	3	54 4	70	4	05 0
80	3	47 2	80	4	05 0	80	4	62 9
90	3	90 6	90	4	55 7	90	5	20 8
100	4	34 0	100	5	06 3	100	5	78 6
200	8	67 9	200	10	12 6	200	11	57 3
300	13	01 9	300	15	18 9	300	17	35 9
400	17	35 9	400	20	25 2	400	23	14 5
500	21	69 9	500	25	31 5	500	28	93 2
600	26	03 8	600	30	37 8	600	34	71 8
700	30	37 8	700	35	44 1	700	40	50 4
800	34	71 8	800	40	50 4	800	46	29 0
900	39	05 8	900	45	56 7	900	52	07 7
1000	43	39 7	1000	50	63 0	1000	57	86 3
2000	86	79 5	2000	101	26 0	2000	115	72 6
3000	130	19 2	3000	151	89 0	3000	173	58 9
4000	173	58 9	4000	202	52 1	4000	231	45 2
5000	216	98 6	5000	253	15 1	5000	289	31 5
6000	260	38 4	6000	303	78 1	6000	347	17 8
7000	303	78 1	7000	354	41 1	7000	405	04 1
8000	347	17 8	8000	405	04 1	8000	462	90 4
9000	390	57 5	9000	455	67 1	9000	520	78 7
10000	433	97 3	10000	506	30 1	10000	578	63 0

per cent.

At 6 per cent.			At 7 per cent.			At 8 per cent.		
\$	c.	m.	\$	c.	m.	\$	c.	m.
005	8		1	004	4	1	005	8
011	6		2	008	7	2	011	6
017	4		3	013	1	3	017	4
023	1		4	017	4	4	023	2
028	9		5	021	8	5	029	0
034	7		6	026	1	6	034	8
040	5		7	030	5	7	040	7
046	3		8	034	8	8	046	5
052	1		9	039	2	9	052	3
057	9		10	043	6	10	058	1
115	7		20	087	1	20	116	2
173	6		30	130	7	30	174	2
231	5		40	174	2	40	232	3
289	3		50	217	8	50	290	4
347	2		60	261	4	60	348	5
405	0		70	304	9	70	406	6
462	9		80	348	5	80	464	7
520	8		90	392	1	90	522	7
578	6		100	435	6	100	580	8
1157	3		200	871	2	200	1161	6
1735	9		300	1306	8	300	1742	5
2314	5		400	1742	5	400	2323	3
2893	2		500	2178	1	500	2904	1
3471	8		600	2613	7	600	3484	9
4050	4		700	3049	3	700	4065	8
4629	0		800	3484	9	800	4646	6
5207	7		900	3920	5	900	5227	4
5786	3		1000	4356	2	1000	5808	2
11572	6		2000	8712	3	2000	11616	4
17358	9		3000	13068	5	3000	17424	7
23145	2		4000	17424	7	4000	23232	9
28931	5		5000	21780	8	5000	29041	1
34717	8		6000	26137	0	6000	34849	3
40504	1		7000	30493	2	7000	40657	5
46290	4		8000	34849	3	8000	46465	8
52076	7		9000	39205	5	9000	52274	0
57863	0		10000	43561	6	10000	58092	2

At 6 per cent.			At 7 per cent.			At 8 per cent.		
\$	\$	c. m.	\$	\$	c. m.	\$	\$	c. m.
1	004	4	1	005	1	1	005	8
2	008	7	2	010	2	2	011	7
3	013	1	3	015	3	3	017	5
4	017	5	4	020	4	4	023	3
5	021	9	5	025	5	5	029	2
6	026	2	6	030	6	6	035	0
7	030	6	7	035	7	7	040	8
8	035	0	8	040	8	8	046	6
9	039	4	9	045	9	9	052	5
10	043	7	10	051	0	10	058	3
20	087	5	20	102	0	20	116	6
30	131	2	30	153	0	30	174	9
40	174	9	40	204	1	40	233	2
50	218	6	50	255	1	50	291	5
60	262	4	60	306	1	60	349	8
70	306	1	70	357	1	70	408	1
80	349	8	80	408	1	80	466	4
90	393	5	90	459	1	90	524	7
100	437	3	100	510	1	100	583	0
200	874	5	200	1020	3	200	1166	0
300	1311	8	300	1530	4	300	1749	0
400	1749	0	400	2040	5	400	2332	1
500	2186	3	500	2550	7	500	2915	1
600	2623	6	600	3060	8	600	3498	1
700	3060	8	700	3571	0	700	4081	1
800	3498	1	800	4081	1	800	4664	1
900	3935	3	900	4591	2	900	5247	1
1000	4372	6	1000	5101	4	1000	5830	1
2000	8745	2	2000	10202	7	2000	11660	3
3000	13117	8	3000	15304	1	3000	17490	4
4000	17490	4	4000	20405	5	4000	23320	5
5000	21863	0	5000	25506	8	5000	29150	7
6000	26235	6	6000	30608	2	6000	34980	8
7000	30608	2	7000	35709	6	7000	40811	0
8000	34980	8	8000	40811	0	8000	46641	1
9000	39353	4	9000	45912	3	9000	52471	2
10000	43726	0	10000	51013	7	10000	58301	4

At 6

\$
1
2
3
4
5
6
7
8
9
10
20
30
40
50
60
70
80
90
100
200
300
400
500
600
700
800
900
1000
2000
3000
4000
5000
6000
7000
8000
9000
10000

er cent.

At 6 per cent.			At 7 per cent.			At 8 per cent.		
\$	\$	c. m.	\$	\$	c. m.	\$	\$	c. m.
0058	1	0044	1	0051	1	1	0059	9
0117	2	0088	2	0102	2	2	0117	7
0175	3	0132	3	0154	4	3	0176	6
0233	4	0176	4	0205	5	4	0234	4
0292	5	0219	5	0256	6	5	0293	3
0350	6	0263	6	0307	7	6	0351	1
0408	7	0307	7	0358	8	7	0410	0
0466	8	0351	8	0410	0	8	0468	8
0525	9	0395	9	0461	1	9	0527	5
0583	10	0439	10	0512	2	10	0585	2
1166	20	0878	20	1024	4	20	1170	4
1749	30	1317	30	1536	6	30	1755	6
2332	40	1756	40	2048	8	40	2340	8
2915	50	2195	50	2560	0	50	2926	0
3498	60	2633	60	3072	2	60	3511	2
4081	70	3072	70	3584	4	70	4096	4
4664	80	3511	80	4096	6	80	4681	6
5247	90	3950	90	4608	8	90	5266	8
5830	100	4389	100	5120	0	100	5852	0
11660	200	8778	200	10240	0	200	11704	0
17490	300	13167	300	15360	0	300	17556	0
23320	400	17556	400	20480	0	400	23408	0
29150	500	21945	500	25600	0	500	29260	0
34980	600	26334	600	30720	0	600	35112	0
40810	700	30723	700	35840	0	700	40964	0
46640	800	35112	800	40960	0	800	46816	0
52470	900	39501	900	46080	0	900	52668	0
58300	1000	43890	1000	51200	0	1000	58520	0
116603	2000	87781	2000	102401	1	2000	117041	1
174904	3000	131671	3000	153601	6	3000	175562	6
233205	4000	175562	4000	204802	2	4000	234082	2
291507	5000	219452	5000	256002	7	5000	292603	7
349808	6000	263342	6000	307203	3	6000	351123	3
408110	7000	307233	7000	358403	8	7000	409644	8
466411	8000	351123	8000	409604	4	8000	468164	4
524712	9000	395014	9000	460804	9	9000	526685	9
583014	10000	438904	10000	512005	5	10000	585205	5

At 6 per cent.			At 7 per cent.			At 8 per cent.			At 6
\$	\$	c. m.	\$	\$	c. m.	\$	\$	c. m.	\$
1	0	04 4	1	0	05 1	1	0	05 9	1
2	0	08 8	2	0	10 3	2	0	11 7	2
3	0	13 2	3	0	15 4	3	0	17 6	3
4	0	17 6	4	0	20 6	4	0	23 5	4
5	0	22 0	5	0	25 7	5	0	29 4	5
6	0	26 4	6	0	30 8	6	0	35 2	6
7	0	30 8	7	0	36 0	7	0	41 1	7
8	0	35 2	8	0	41 1	8	0	47 0	8
9	0	39 6	9	0	46 3	9	0	52 9	9
10	0	44 1	10	0	51 4	10	0	58 7	10
20	0	88 1	20	1	02 8	20	1	17 5	20
30	1	32 2	30	1	54 2	30	1	76 2	30
40	1	76 2	40	2	05 6	40	2	35 0	40
50	2	20 3	50	2	57 0	50	2	93 7	50
60	2	64 3	60	3	08 4	60	3	52 4	60
70	3	08 4	70	3	59 8	70	4	11 2	70
80	3	52 4	80	4	11 2	80	4	69 9	80
90	3	96 5	90	4	62 6	90	5	28 7	90
100	4	40 5	100	5	14 0	100	5	87 4	100
200	8	81 1	200	10	27 9	200	11	74 8	200
300	13	21 6	300	15	41 9	300	17	62 2	300
400	17	62 2	400	20	55 9	400	23	49 6	400
500	22	02 7	500	25	69 9	500	29	37 0	500
600	26	43 3	600	30	83 8	600	35	24 4	600
700	30	83 8	700	35	97 3	700	41	11 8	700
800	35	24 4	800	41	11 8	800	46	99 2	800
900	39	64 9	900	46	25 8	900	52	86 6	900
1000	44	05 5	1000	51	39 7	1000	58	74 0	1000
2000	88	11 0	2000	102	79 5	2000	117	47 9	2000
3000	132	16 4	3000	154	19 2	3000	176	21 9	3000
4000	176	21 9	4000	205	58 9	4000	234	95 9	4000
5000	220	27 4	5000	256	98 6	5000	293	69 9	5000
6000	264	32 9	6000	308	38 4	6000	352	43 8	6000
7000	308	38 4	7000	359	78 1	7000	411	17 8	7000
8000	352	43 8	8000	411	17 8	8000	469	91 8	8000
9000	396	49 3	9000	462	57 5	9000	528	65 8	9000
10000	440	54 8	10000	513	97 3	10000	587	39 7	10000

per cent.

At 6 per cent.

At 7 per cent.

At 8 per cent.

\$	c. m.
005	9
011	7
017	6
023	5
029	4
035	2
041	1
047	0
052	9
058	7
117	5
176	2
235	0
293	7
352	4
411	2
469	9
528	7
587	4
1174	8
1762	2
2349	6
2937	0
3524	4
4111	8
4699	2
5286	6
5874	0
11747	9
17621	0
23495	9
29369	9
35243	8
41117	8
46991	8
52865	8
58739	7

\$	\$	c. m.
1	004	4
2	008	8
3	013	3
4	017	7
5	022	1
6	026	5
7	031	0
8	035	4
9	039	8
10	044	2
20	088	4
30	132	7
40	176	9
50	221	1
60	265	3
70	309	5
80	353	8
90	398	0
100	442	2
200	884	4
300	1326	6
400	1768	8
500	2211	0
600	2653	2
700	3095	3
800	3537	5
900	3979	7
1000	4421	9
2000	8843	8
3000	13265	8
4000	17687	7
5000	22109	6
6000	26531	5
7000	30953	4
8000	35375	3
9000	39797	3
10000	44219	2

\$	\$	c. m.
1	005	2
2	010	3
3	015	5
4	020	6
5	025	8
6	031	0
7	036	1
8	041	3
9	046	4
10	051	6
20	103	2
30	154	8
40	206	4
50	257	9
60	309	5
70	361	1
80	412	7
90	464	3
100	515	9
200	1031	8
300	1547	7
400	2063	6
500	2579	5
600	3095	3
700	3611	2
800	4127	1
900	4643	0
1000	5158	9
2000	10317	8
3000	15476	7
4000	20635	6
5000	25794	5
6000	30953	4
7000	36112	3
8000	41271	2
9000	46430	1
10000	51589	0

\$	\$	c. m.
1	005	9
2	011	8
3	017	7
4	023	6
5	029	5
6	035	4
7	041	3
8	047	2
9	053	1
10	059	0
20	117	9
30	176	9
40	235	8
50	294	8
60	353	8
70	412	7
80	471	7
90	530	6
100	589	6
200	1179	2
300	1768	8
400	2358	4
500	2947	9
600	3537	5
700	4127	1
800	4716	7
900	5306	3
1000	5895	9
2000	11791	8
3000	17687	7
4000	23583	6
5000	29479	5
6000	35375	3
7000	41271	2
8000	47167	1
9000	53063	0
10000	58959	9

At 6 per cent.				At 7 per cent.				At 8 per cent.			
\$	\$	c.	m.	\$	\$	c.	m.	\$	\$	c.	m.
1	0	04	4	1	0	05	2	1	0	05	9
2	0	08	9	2	0	10	4	2	0	11	8
3	0	13	3	3	0	15	5	3	0	17	8
4	0	17	8	4	0	20	7	4	0	23	7
5	0	22	2	5	0	25	9	5	0	29	6
6	0	26	6	6	0	31	1	6	0	35	5
7	0	31	1	7	0	36	2	7	0	41	4
8	0	35	5	8	0	41	4	8	0	47	3
9	0	39	9	9	0	46	6	9	0	53	3
10	0	44	4	10	0	51	8	10	0	59	2
20	0	88	8	20	1	03	6	20	1	18	4
30	1	33	2	30	1	55	3	30	1	77	5
40	1	77	5	40	2	07	1	40	2	36	7
50	2	21	9	50	2	58	9	50	2	95	9
60	2	66	3	60	3	10	7	60	3	55	1
70	3	10	7	70	3	62	5	70	4	14	2
80	3	55	1	80	4	14	2	80	4	73	4
90	3	99	5	90	4	66	0	90	5	32	6
100	4	43	8	100	5	17	8	100	5	91	8
200	8	87	7	200	10	35	6	200	11	83	6
300	13	31	5	300	15	53	4	300	17	75	3
400	17	75	3	400	20	71	2	400	23	67	1
500	22	19	2	500	25	89	0	500	29	58	9
600	26	63	0	600	31	06	8	600	35	50	7
700	31	06	8	700	36	24	7	700	41	42	5
800	35	50	7	800	41	42	5	800	47	34	2
900	39	94	5	900	46	60	3	900	53	26	0
1000	44	38	4	1000	51	78	1	1000	59	17	8
2000	88	76	7	2000	103	56	2	2000	118	35	6
3000	133	15	1	3000	155	34	2	3000	177	53	4
4000	177	53	4	4000	207	12	3	4000	236	71	2
5000	221	91	8	5000	258	90	4	5000	295	89	0
6000	266	30	1	6000	310	68	5	6000	355	06	8
7000	310	68	5	7000	362	46	6	7000	414	24	7
8000	355	06	8	8000	414	24	7	8000	473	42	5
9000	399	45	2	9000	466	02	7	9000	532	60	3
10000	443	83	6	10000	517	80	8	10000	591	78	1

At 6

\$	\$	c.	m.
1	0	05	9
2	0	11	8
3	0	17	8
4	0	23	7
5	0	29	6
6	0	35	5
7	0	41	4
8	0	47	3
9	0	53	3
10	0	59	2
20	1	18	4
30	1	77	5
40	2	36	7
50	2	95	9
60	3	55	1
70	4	14	2
80	4	73	4
90	5	32	6
100	5	91	8
200	11	83	6
300	17	75	3
400	23	67	1
500	29	58	9
600	35	50	7
700	41	42	5
800	47	34	2
900	53	26	0
1000	59	17	8
2000	118	35	6
3000	177	53	4
4000	236	71	2
5000	295	89	0
6000	355	06	8
7000	414	24	7
8000	473	42	5
9000	532	60	3
10000	591	78	1

10000 44

er cent.

At 6 per cent.

At 7 per cent.

At 8 per cent.

\$	c.	m.
0	05	9
0	11	8
0	17	8
0	23	7
0	29	6
0	35	5
0	41	4
0	47	3
0	53	3
0	59	2
1	18	4
1	77	5
2	36	7
2	95	9
3	55	1
4	14	2
4	73	4
5	32	6
5	91	8
11	83	3
17	75	3
23	67	1
29	58	9
35	50	7
41	42	5
47	34	2
53	26	0
59	17	8
118	35	6
177	53	4
236	71	2
295	89	0
355	06	8
414	24	7
473	42	5
532	60	3
591	78	1

\$	\$	c.	m.
1	0	04	5
2	0	08	9
3	0	13	4
4	0	17	8
5	0	22	3
6	0	26	7
7	0	31	2
8	0	35	6
9	0	41	0
10	0	44	5
20	0	89	1
30	1	33	6
40	1	78	2
50	2	22	7
60	2	67	3
70	3	11	8
80	3	56	4
90	4	00	9
100	4	45	5
200	8	91	0
300	13	36	4
400	17	81	9
500	22	27	4
600	26	72	9
700	31	18	4
800	35	63	8
900	40	09	3
1000	44	54	8
2000	89	09	6
3000	133	64	4
4000	178	19	2
5000	222	74	0
6000	267	28	8
7000	311	83	3
8000	356	38	4
9000	400	93	2
10000	445	47	9

\$	\$	c.	m.
1	0	05	2
2	0	10	4
3	0	15	6
4	0	20	8
5	0	26	0
6	0	31	2
7	0	36	4
8	0	41	6
9	0	46	8
10	0	52	0
20	1	03	9
30	1	55	9
40	2	07	9
50	2	59	9
60	3	11	8
70	3	63	8
80	4	15	8
90	4	67	8
100	5	19	7
200	10	39	5
300	15	59	2
400	20	78	9
500	25	98	6
600	31	18	4
700	36	38	1
800	41	57	8
900	46	77	5
1000	51	97	3
2000	103	94	5
3000	155	91	8
4000	207	89	0
5000	259	86	3
6000	311	83	6
7000	363	80	8
8000	415	78	1
9000	467	75	3
10000	519	72	6

\$	\$	c.	m.
1	0	05	9
2	0	11	9
3	0	17	8
4	0	23	8
5	0	29	7
6	0	35	6
7	0	41	6
8	0	47	5
9	0	53	5
10	0	59	4
20	1	18	8
30	1	78	2
40	2	37	6
50	2	97	0
60	3	56	4
70	4	15	8
80	4	75	2
90	5	34	6
100	5	94	0
200	11	87	9
300	17	81	9
400	23	75	9
500	29	69	9
600	35	63	8
700	41	57	8
800	47	51	8
900	53	45	8
1000	59	39	7
2000	118	79	5
3000	178	19	2
4000	237	58	9
5000	296	98	6
6000	356	38	4
7000	415	78	1
8000	475	17	8
9000	534	57	5
10000	593	97	3

At 6 per cent.			At 7 per cent.			At 8 per cent.		
\$	\$	c. m.	\$	\$	c. m.	\$	\$	c. m.
1	0	04 5	1	0	05 2	1	0	06 0
2	0	08 9	2	0	10 4	2	0	11 9
3	0	13 4	3	0	15 6	3	0	17 9
4	0	17 9	4	0	20 9	4	0	23 8
5	0	22 4	5	0	26 1	5	0	29 8
6	0	26 8	6	0	31 3	6	0	35 8
7	0	31 3	7	0	36 5	7	0	41 7
8	0	35 8	8	0	41 7	8	0	47 7
9	0	40 2	9	0	46 9	9	0	53 7
10	0	44 7	10	0	52 2	10	0	59 6
20	0	89 4	20	1	04 3	20	1	19 2
30	1	34 1	30	1	56 5	30	1	78 8
40	1	78 8	40	2	08 7	40	2	38 5
50	2	23 6	50	2	60 8	50	2	98 1
60	2	68 3	60	3	13 0	60	3	57 7
70	3	13 0	70	3	65 2	70	4	17 3
80	3	57 7	80	4	17 3	80	4	76 9
90	4	02 4	90	4	69 5	90	5	36 5
100	4	47 1	100	5	21 6	100	5	96 2
200	8	94 2	200	10	43 3	200	11	92 3
300	13	41 4	300	15	64 9	300	17	88 5
400	17	88 5	400	20	86 6	400	23	84 7
500	22	35 6	500	26	08 2	500	29	80 8
600	26	82 7	600	31	29 9	600	35	77 0
700	31	29 9	700	36	51 5	700	41	73 2
800	35	77 0	800	41	73 2	800	47	69 3
900	40	24 1	900	46	94 8	900	53	65 5
1000	44	71 2	1000	52	16 4	1000	59	61 6
2000	89	42 5	2000	104	32 9	2000	119	23 3
3000	134	13 7	3000	156	49 3	3000	178	84 9
4000	178	84 9	4000	208	65 8	4000	238	46 6
5000	223	56 2	5000	260	82 2	5000	298	08 2
6000	268	27 4	6000	312	98 6	6000	357	69 9
7000	312	98 6	7000	365	15 1	7000	417	31 5
8000	357	69 9	8000	417	31 5	8000	476	93 2
9000	402	41 1	9000	469	47 9	9000	536	54 8
10000	447	12 3	10000	521	64 4	10000	596	16 4

At 6

\$
1
2
3
4
5
6
7
8
9
10
20
30
40
50
60
70
80
90
100
200
300
400
500
600
700
800
900
1000
2000
3000
4000
5000
6000
7000
8000
9000
10000

1
1
2
3
3
4
3
4
89
134
179
224
269
314
359
403
448

r cent.

\$	c.	m.
0	06	0
0	11	9
0	17	9
0	23	8
0	29	8
0	35	8
0	41	7
0	47	7
0	53	7
0	59	6
1	19	2
1	78	8
2	38	5
2	98	1
3	57	7
4	17	3
4	76	9
5	36	5
5	96	2
11	92	3
17	88	5
23	84	7
29	80	8
35	77	0
41	73	2
47	69	3
53	65	5
59	61	6
119	23	3
178	84	9
238	46	6
298	08	2
357	69	9
417	31	5
476	93	2
536	54	8
596	16	4

At 6 per cent.

\$	\$	c.	m.
1	0	04	5
2	0	09	0
3	0	13	5
4	0	18	0
5	0	22	4
6	0	26	9
7	0	31	4
8	0	35	9
9	0	40	4
10	0	44	9
20	0	89	8
30	1	34	6
40	1	79	5
50	2	24	4
60	2	69	2
70	3	14	1
80	3	59	0
90	4	03	9
100	4	48	8
200	8	97	5
300	13	46	3
400	17	95	1
500	22	43	8
600	26	92	6
700	31	41	4
800	35	90	1
900	40	38	9
1000	44	87	7
2000	89	75	3
3000	134	63	0
4000	179	50	7
5000	224	38	4
6000	269	26	0
7000	314	13	7
8000	359	01	4
9000	403	89	0
10000	448	76	7

At 7 per cent.

\$	\$	c.	m.
1	0	05	2
2	0	10	5
3	0	15	7
4	0	20	9
5	0	26	2
6	0	31	4
7	0	36	6
8	0	41	9
9	0	47	1
10	0	52	4
20	1	04	7
30	1	57	1
40	2	09	4
50	2	61	8
60	3	14	1
70	3	66	5
80	4	18	8
90	4	71	2
100	5	23	6
200	10	47	1
300	15	70	7
400	20	94	2
500	26	17	8
600	31	41	4
700	36	64	9
800	41	88	5
900	47	12	1
1000	52	35	6
2000	104	71	2
3000	157	06	8
4000	209	42	5
5000	261	78	1
6000	314	13	7
7000	366	49	3
8000	418	84	9
9000	471	20	5
10000	523	56	2

At 8 per cent.

\$	\$	c.	m.
1	0	06	0
2	0	12	0
3	0	18	0
4	0	23	9
5	0	29	9
6	0	35	9
7	0	41	9
8	0	47	9
9	0	53	9
10	0	59	8
20	1	19	7
30	1	79	5
40	2	39	3
50	2	99	2
60	3	59	0
70	4	18	8
80	4	78	7
90	5	38	5
100	5	98	4
200	11	96	7
300	17	95	1
400	23	93	4
500	29	91	8
600	35	90	1
700	41	88	5
800	47	86	8
900	53	85	2
1000	59	83	6
2000	119	67	1
3000	179	50	7
4000	239	34	2
5000	299	17	8
6000	359	01	4
7000	418	84	9
8000	478	68	5
9000	538	52	1
10000	598	35	6

At 6 per cent.			At 7 per cent.			At 8 per cent.		
\$	\$	c. m.	\$	\$	c. m.	\$	\$	c. m.
1	00	4 5	1	00	5 3	1	00	6 0
2	00	9 0	2	01	0 5	2	01	2 0
3	01	3 5	3	01	5 8	3	01	8 0
4	01	8 0	4	02	1 0	4	02	4 0
5	02	2 5	5	02	6 3	5	03	0 0
6	02	7 0	6	03	1 5	6	03	6 0
7	03	1 5	7	03	6 8	7	04	2 0
8	03	6 0	8	04	2 0	8	04	8 0
9	04	0 5	9	04	7 3	9	05	4 0
10	04	5 0	10	05	2 5	10	06	0 1
20	09	0 1	20	10	5 1	20	12	0 1
30	13	5 1	30	15	7 6	30	18	0 2
40	18	0 2	40	21	0 2	40	24	0 2
50	22	5 2	50	26	2 7	50	30	0 3
60	27	0 2	60	31	5 3	60	36	0 3
70	31	5 3	70	36	7 8	70	42	0 4
80	36	0 3	80	42	0 4	80	48	0 4
90	40	5 4	90	47	2 9	90	54	0 5
100	45	0 4	100	52	5 5	100	60	0 5
200	90	0 8	200	105	1 0	200	120	1 1
300	135	1 2	300	157	6 4	300	180	1 6
400	180	1 6	400	210	1 9	400	240	2 2
500	225	2 1	500	262	7 4	500	300	2 7
600	270	2 5	600	315	2 9	600	360	3 3
700	315	2 9	700	367	8 4	700	420	3 8
800	360	3 3	800	420	3 8	800	480	4 4
900	405	3 7	900	472	9 3	900	540	4 9
1000	450	4 1	1000	525	4 8	1000	600	5 5
2000	900	8 2	2000	1050	9 6	2000	1200	11 0
3000	1350	12 3	3000	1575	14 4	3000	1800	16 4
4000	1800	16 4	4000	2100	19 2	4000	2400	21 9
5000	2250	20 5	5000	2625	24 0	5000	3000	27 4
6000	2700	24 7	6000	3150	28 8	6000	3600	32 9
7000	3150	28 8	7000	3675	33 6	7000	4200	38 4
8000	3600	32 9	8000	4200	38 4	8000	4800	43 8
9000	4050	37 0	9000	4725	43 2	9000	5400	49 3
10000	4500	41 1	10000	5250	47 9	10000	6000	54 8

At 6

\$
1
2
3
4
5
6
7
8
9
10
20
30
40
50
60
70
80
90
100
200
300
400
500
600
700
800
900
1000
2000
3000
4000
5000
6000
7000
8000
9000
10000

per cent.

\$	c.	m.
006	0	
012	0	
018	0	
024	0	
030	0	
036	0	
042	0	
048	0	
054	0	
060	1	
120	1	
180	2	
240	2	
300	3	
360	3	
420	4	
480	4	
540	5	
600	5	
1201	1	
1801	6	
2402	2	
3002	7	
3603	3	
4203	8	
4804	4	
5404	9	
6005	5	
12011	0	
18016	4	
24021	9	
30027	4	
36012	9	
42038	4	
48043	8	
54049	3	
60054	7	

At 6 per cent.

\$	\$	c.	m.
1	0	04	5
2	0	09	0
3	0	13	6
4	0	18	1
5	0	22	6
6	0	27	1
7	0	31	6
8	0	36	2
9	0	40	7
10	0	45	2
20	0	90	4
30	1	35	6
40	1	86	8
50	2	26	0
60	2	71	2
70	3	16	4
80	3	61	6
90	4	06	8
100	4	52	1
200	9	04	1
300	13	56	2
400	18	08	2
500	22	60	3
600	27	12	3
700	31	64	4
800	36	16	4
900	40	68	5
1000	45	20	5
2000	90	41	1
3000	135	61	6
4000	180	82	2
5000	226	02	7
6000	271	23	3
7000	316	43	8
8000	361	64	4
9000	406	84	9
10000	452	05	5

At 7 per cent.

\$	\$	c.	m.
1	0	05	3
2	0	10	5
3	0	15	8
4	0	21	1
5	0	26	4
6	0	31	6
7	0	36	9
8	0	42	2
9	0	47	5
10	0	52	7
20	1	05	5
30	1	58	2
40	2	11	0
50	2	63	7
60	3	16	4
70	3	69	2
80	4	21	9
90	4	74	7
100	5	27	4
200	10	54	8
300	15	82	2
400	21	09	6
500	26	37	0
600	31	64	4
700	36	91	8
800	42	19	2
900	47	46	6
1000	52	74	0
2000	105	47	9
3000	158	21	9
4000	210	95	9
5000	263	69	9
6000	316	43	8
7000	369	17	8
8000	421	91	8
9000	474	65	8
10000	527	39	7

At 8 per cent.

\$	\$	c.	m.
1	0	06	0
2	0	12	1
3	0	18	1
4	0	24	1
5	0	30	1
6	0	36	2
7	0	42	2
	0	48	2
	0	54	2
10	0	60	3
20	1	20	5
30	1	80	8
40	2	41	1
50	3	01	4
60	3	61	6
70	4	21	9
80	4	82	2
90	5	42	5
100	6	02	7
200	12	05	5
300	18	08	2
400	24	11	0
500	30	13	7
600	36	16	4
700	42	19	2
800	48	21	9
900	54	24	7
1000	60	27	4
2000	120	54	8
3000	180	82	2
4000	241	09	6
5000	301	37	0
6000	361	64	4
7000	421	91	8
8000	482	19	2
9000	542	46	6
10000	602	74	0

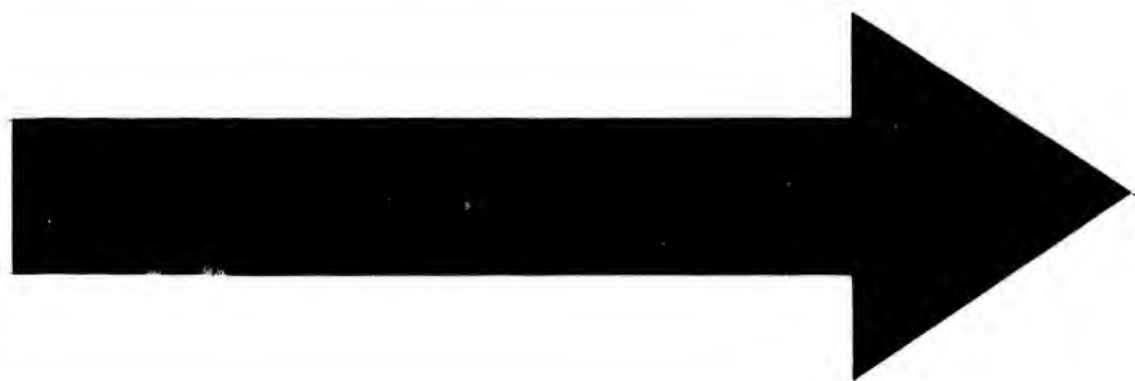

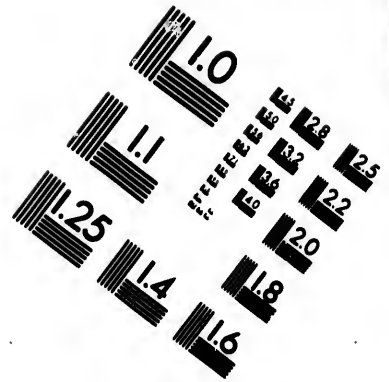
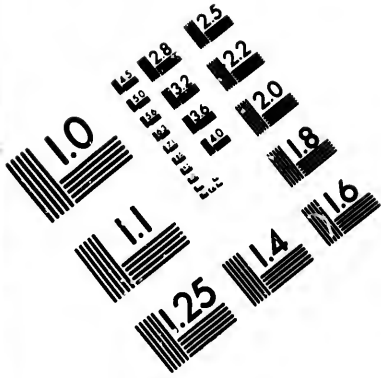

**IMAGE EVALUATION
TEST TARGET (MT-3)**

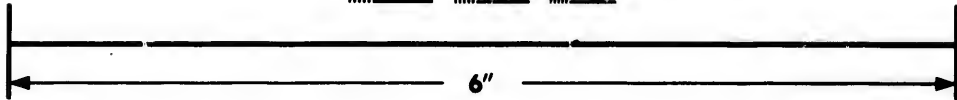
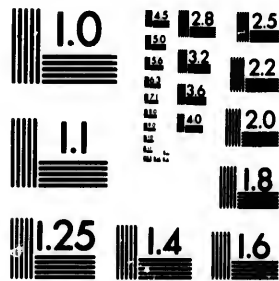

**Photographic
Sciences
Corporation**

23 WEST MAIN STREET
WEBSTER, N.Y. 14590
(716) 872-4503

1.0
E 1.25
E 1.5
E 1.8
E 2.0
E 2.2
E 2.5
E 2.8
E 3.2
E 3.6
E 4.0
E 4.5
E 5.0
E 5.6
E 6.3
E 7.1
E 8.0
E 9.0
E 10.0
E 11.2
E 12.5
E 14.0
E 16.0
E 18.0
E 20.0
E 22.5
E 25.0
E 28.0
E 31.5
E 36.0
E 40.0
E 45.0
E 50.0
E 56.0
E 63.0
E 71.0
E 80.0
E 90.0
E 100.0

H

1.0
E 1.25
E 1.5
E 1.8
E 2.0
E 2.2
E 2.5
E 2.8
E 3.2
E 3.6
E 4.0
E 4.5
E 5.0
E 5.6
E 6.3
E 7.1
E 8.0
E 9.0
E 10.0
E 11.2
E 12.5
E 14.0
E 16.0
E 18.0
E 20.0
E 22.5
E 25.0
E 28.0
E 31.5
E 36.0
E 40.0
E 45.0
E 50.0
E 56.0
E 63.0
E 71.0
E 80.0
E 90.0
E 100.0

At 6 per cent.			At 7 per cent.			At 8 per cent.		
\$	\$	c. m.	\$	\$	c. m.	\$	\$	c. m.
1	0	04 5	1	0	05 3	1	0	06 0
2	0	09 1	2	0	10 6	2	0	12 1
3	0	13 6	3	0	15 9	3	0	18 1
4	0	18 1	4	0	21 2	4	0	24 2
5	0	22 7	5	0	26 5	5	0	30 2
6	0	27 2	6	0	31 8	6	0	36 3
7	0	31 8	7	0	37 1	7	0	42 3
8	0	36 3	8	0	42 3	8	0	48 4
9	0	40 8	9	0	47 6	9	0	54 4
10	0	45 4	10	0	52 9	10	0	60 5
20	0	90 7	20	1	05 9	20	1	21 0
30	1	36 1	30	1	58 8	30	1	81 5
40	1	81 5	40	2	11 7	40	2	42 0
50	2	26 8	50	2	64 7	50	3	02 5
60	2	72 2	60	3	17 6	60	3	63 0
70	3	17 6	70	3	70 5	70	4	23 5
80	3	63 0	80	4	23 5	80	4	83 9
90	4	08 3	90	4	76 4	90	5	44 4
100	4	53 7	100	5	29 3	100	6	04 9
200	9	07 4	200	10	58 6	200	12	09 9
300	13	61 1	300	15	87 9	300	18	14 8
400	18	14 8	400	21	17 3	400	24	19 7
500	22	68 5	500	26	46 6	500	30	24 7
600	27	22 2	600	31	75 9	600	36	29 6
700	31	75 9	700	37	05 2	700	42	34 5
800	36	29 6	800	42	34 5	800	48	39 5
900	40	83 3	900	47	63 8	900	54	44 4
1000	45	37 0	1000	52	93 2	1000	60	49 3
2000	90	74 0	2000	105	86 3	2000	120	98 6
3000	136	11 0	3000	158	79 5	3000	181	47 9
4000	181	47 9	4000	211	72 6	4000	241	97 3
5000	226	84 9	5000	264	65 8	5000	302	46 6
6000	272	21 9	6000	317	58 9	6000	362	95 9
7000	317	58 9	7000	370	52 1	7000	423	45 2
8000	362	95 9	8000	423	45 2	8000	483	94 5
9000	408	32 9	9000	476	38 4	9000	544	43 8
10000	453	69 9	10000	529	31 5	10000	604	93 2

At

\$
1
2
3
4
5
6
7
8
9
10
20
30
40
50
60
70
80
90
100
200
300
400
500
600
700
800
900
1000
2000
3000
4000
5000
6000
7000
8000
9000
10000

per cent.

\$	c.	m.
006	0	
012	1	
018	1	
024	2	
030	2	
036	3	
042	3	
048	4	
054	4	
060	5	
121	0	
181	5	
242	9	
302	5	
363	0	
423	5	
483	9	
544	4	
604	9	
1209	9	
1814	8	
2419	7	
3024	7	
3629	6	
4234	5	
4839	5	
5444	4	
6049	3	
12098	6	
18147	9	
24197	3	
30246	6	
36295	9	
42345	2	
48394	5	
54443	8	
60493	2	

At 6 per cent.			At 7 per cent.			At 8 per cent.		
\$	\$	c. m.	\$	\$	c. m.	\$	\$	c. m.
1	004	6	1	005	3	1	006	1
2	009	1	2	010	6	2	012	1
3	013	7	3	015	9	3	018	2
4	018	2	4	021	2	4	024	3
5	022	8	5	026	6	5	030	4
6	027	3	6	031	9	6	036	4
7	031	9	7	037	2	7	042	5
8	036	4	8	042	5	8	048	6
9	041	0	9	047	8	9	054	6
10	045	5	10	053	1	10	060	7
20	091	1	20	106	2	20	121	4
30	136	6	30	159	4	30	182	1
40	182	1	40	212	5	40	242	8
50	227	7	50	265	6	50	303	6
60	273	2	60	318	7	60	364	3
70	318	7	70	371	9	70	425	0
80	364	3	80	425	0	80	485	7
90	409	8	90	478	1	90	546	4
100	455	3	100	531	2	100	607	1
200	910	7	200	1062	5	200	1214	2
300	1366	0	300	1593	7	300	1821	4
400	1821	4	400	2124	9	400	2428	5
500	2276	7	500	2656	2	500	3035	6
600	2732	1	600	3187	4	600	3642	7
700	3187	4	700	3718	6	700	4249	9
800	3642	7	800	4249	9	800	4857	0
900	4098	1	900	4781	1	900	5464	1
1000	4553	4	1000	5312	3	1000	6071	2
2000	9106	8	2000	10624	7	2000	12142	5
3000	13660	3	3000	15937	0	3000	18213	7
4000	18213	7	4000	21249	3	4000	24284	9
5000	22767	1	5000	26561	6	5000	30356	2
6000	27320	5	6000	31874	0	6000	36427	4
7000	31874	0	7000	37186	3	7000	42498	6
8000	36427	4	8000	42498	6	8000	48569	9
9000	40980	8	9000	47811	0	9000	54641	1
10000	45534	2	10000	53123	3	10000	60712	3

At 6 per cent.			At 7 per cent.			At 8 per cent.		
\$	\$	c. m.	\$	\$	c. m.	\$	\$	c. m.
1	0	046	1	0	053	1	0	061
2	0	091	2	0	107	2	0	122
3	0	137	3	0	160	3	0	183
4	0	183	4	0	213	4	0	244
5	0	228	5	0	267	5	0	305
6	0	274	6	0	320	6	0	366
7	0	320	7	0	373	7	0	427
8	0	366	8	0	427	8	0	487
9	0	411	9	0	480	9	0	548
10	0	457	10	0	533	10	0	609
20	0	914	20	1	066	20	1	219
30	1	371	30	1	599	30	1	828
40	1	828	40	2	133	40	2	437
50	2	285	50	2	666	50	3	047
60	2	742	60	3	199	60	3	656
70	3	199	70	3	732	70	4	265
80	3	656	80	4	265	80	4	875
90	4	113	90	4	798	90	5	484
100	4	570	100	5	332	100	6	093
200	9	140	200	10	663	200	12	186
300	13	710	300	15	995	300	18	279
400	18	279	400	21	326	400	24	373
500	22	849	500	26	657	500	30	466
600	27	419	600	31	988	600	36	559
700	31	989	700	37	321	700	42	652
800	36	559	800	42	652	800	48	745
900	41	129	900	47	984	900	54	838
1000	45	699	1000	53	315	1000	60	932
2000	91	397	2000	106	630	2000	121	863
3000	137	096	3000	159	945	3000	182	795
4000	182	795	4000	213	260	4000	243	736
5000	228	493	5000	266	575	5000	304	668
6000	274	192	6000	319	890	6000	365	599
7000	319	890	7000	373	205	7000	426	531
8000	365	589	8000	426	521	8000	487	462
9000	411	288	9000	479	836	9000	548	394
10000	456	986	10000	533	151	10000	609	325

At 6 per cent.		
\$	\$	c. m.
1	0	046
2	0	091
3	0	137
4	0	183
5	0	228
6	0	274
7	0	320
8	0	366
9	0	411
10	0	457
20	0	914
30	1	371
40	1	828
50	2	285
60	2	742
70	3	199
80	3	656
90	4	113
100	4	570
200	9	140
300	13	710
400	18	279
500	22	849
600	27	419
700	31	989
800	36	559
900	41	129
1000	45	699
2000	91	397
3000	137	096
4000	182	795
5000	228	493
6000	274	192
7000	319	890
8000	365	589
9000	411	288
10000	456	986

cent.

At 6 per cent.

At 7 per cent.

At 8 per cent.

c. m.		\$	\$	c.	m.	\$	\$	c.	m.	\$	\$	c.	m.
006	1	1	0	04	6	1	0	05	4	1	0	06	1
012	2	2	0	09	2	2	0	10	7	2	0	12	2
018	3	3	0	13	8	3	0	16	1	3	0	18	3
024	4	4	0	18	3	4	0	21	4	4	0	24	5
030	5	5	0	22	9	5	0	26	8	5	0	30	6
036	6	6	0	27	5	6	0	32	1	6	0	36	7
042	7	7	0	32	1	7	0	37	5	7	0	42	8
048	7	8	0	36	7	8	0	42	8	8	0	48	9
054	8	9	0	41	3	9	0	48	2	9	0	55	0
060	9	10	0	45	9	10	0	53	5	10	0	61	2
121	9	20	0	91	7	20	1	07	0	20	1	22	3
182	8	30	1	37	6	30	1	60	5	30	1	83	5
243	7	40	1	83	5	40	2	14	0	40	2	44	6
304	7	50	2	29	3	50	2	67	5	50	3	05	8
365	6	60	2	75	2	60	3	21	0	60	3	66	9
426	5	70	3	21	0	70	3	74	5	70	4	28	1
487	5	80	3	66	9	80	4	28	1	80	4	89	2
548	4	90	4	12	8	90	4	81	6	90	5	50	4
609	3	100	4	58	6	100	5	35	1	100	6	11	5
1218	6	200	9	17	3	200	10	70	1	200	12	23	0
1827	9	300	13	75	9	300	16	05	2	300	18	34	5
2437	3	400	18	34	5	400	21	40	3	400	24	46	0
3046	6	500	22	93	2	500	26	75	3	500	30	57	5
3655	9	600	27	51	8	600	32	10	4	600	36	69	0
4265	2	700	32	10	4	700	37	45	5	700	42	80	5
4874	5	800	36	69	0	800	42	80	5	800	48	92	1
5483	8	900	41	27	7	900	48	15	6	900	55	03	6
6093	2	1000	45	86	3	1000	53	50	7	1000	61	15	1
12186	3	2000	91	72	6	2000	107	01	4	2000	122	30	2
18279	5	3000	137	58	9	3000	160	52	1	3000	183	45	2
24373	6	4000	183	45	2	4000	214	02	7	4000	244	60	3
30466	8	5000	229	31	5	5000	267	53	4	5000	305	75	3
36559	9	6000	275	17	8	6000	321	04	1	6000	366	90	4
42653	1	7000	321	04	1	7000	374	54	8	7000	428	05	5
48746	2	8000	366	90	4	8000	428	05	5	8000	489	20	5
54839	4	9000	412	76	7	9000	481	56	2	9000	550	35	6
60932	5	10000	458	63	0	10000	535	06	8	10000	611	50	7

At 6 per cent.			At 7 per cent.			At 8 per cent.		
\$	\$	c. m.	\$	\$	c. m.	\$	\$	c. m.
1	0	04 6	1	0	05 4	1	0	06 1
2	0	09 2	2	0	10 7	2	0	12 3
3	0	13 8	3	0	16 1	3	0	18 4
4	0	18 4	4	0	21 5	4	0	24 5
5	0	23 0	5	0	26 8	5	0	30 7
6	0	27 6	6	0	32 2	6	0	36 8
7	0	32 2	7	0	37 6	7	0	43 0
8	0	36 8	8	0	43 0	8	0	49 1
9	0	41 4	9	0	48 3	9	0	55 2
10	0	46 0	10	0	53 7	10	0	61 4
20	0	92 1	20	1	07 4	20	1	22 7
30	1	38 1	30	1	61 1	30	1	84 1
40	1	84 1	40	2	14 8	40	2	45 5
50	2	30 1	50	2	68 5	50	3	06 8
60	2	76 2	60	3	22 2	60	3	68 2
70	3	22 2	70	3	75 9	70	4	29 6
80	3	68 2	80	4	29 6	80	4	91 0
90	4	14 2	90	4	83 3	90	5	52 3
100	4	60 3	100	5	37 0	100	6	13 7
200	9	20 5	200	10	74 0	200	12	27 4
300	13	80 8	300	16	11 0	300	18	41 1
400	18	41 1	400	21	47 9	400	24	54 8
500	23	01 4	500	26	84 9	500	30	68 5
600	27	61 6	600	32	21 9	600	36	82 2
700	32	21 9	700	37	58 9	700	42	95 9
800	36	82 2	800	42	95 9	800	49	09 6
900	41	42 5	900	48	32 9	900	55	23 3
1000	46	02 7	1000	53	69 9	1000	61	37 0
2000	92	05 5	2000	107	39 7	2000	122	74 0
3000	138	08 2	3000	161	09 6	3000	184	11 0
4000	184	11 0	4000	214	79 5	4000	245	47 9
5000	230	13 7	5000	268	49 3	5000	306	84 9
6000	276	16 4	6000	322	19 2	6000	368	21 9
7000	322	19 2	7000	375	89 0	7000	429	58 9
8000	368	21 9	8000	429	58 9	8000	490	95 9
9000	414	24 7	9000	483	28 8	9000	552	32 9
10000	460	27 4	10000	536	98 6	10000	613	69 9

At 6

\$
1
2
3
4
5
6
7
8
9
10
20
30
40
50
60
70
80
90
100
200
300
400
500
600
700
800
900
1000
2000
3000
4000
5000
6000
7000
8000
9000
10000

er cent.

At 6 per cent.

At 7 per cent.

At 8 per cent.

\$	c.	m.
0	06	1
0	12	3
0	18	4
0	24	5
0	30	7
0	36	8
0	43	0
0	49	1
0	55	2
0	61	4
1	22	7
1	84	1
2	45	5
3	06	8
3	68	2
4	29	6
4	91	0
5	52	3
6	13	7
12	27	4
18	41	1
24	54	8
30	68	5
36	82	2
42	95	9
49	09	6
55	23	3
61	37	0
122	74	0
184	11	0
245	47	9
306	84	9
368	21	9
429	58	9
490	95	9
552	32	9
613	69	9

\$	\$	c.	m.
1	0	04	6
2	0	09	2
3	0	13	9
4	0	18	5
5	0	23	1
6	0	27	7
7	0	32	3
8	0	37	0
9	0	41	6
10	0	46	2
20	0	92	4
30	1	38	6
40	1	84	8
50	2	31	0
60	2	77	2
70	3	23	3
80	3	69	5
90	4	15	7
100	4	61	9
200	9	23	8
300	13	85	8
400	18	47	7
500	23	09	6
600	27	71	5
700	32	33	4
800	36	95	3
900	41	57	3
1000	46	19	2
2000	92	38	4
3000	138	57	5
4000	184	76	7
5000	230	95	9
6000	277	15	1
7000	323	34	2
8000	369	53	4
9000	415	72	6
10000	461	91	8

\$	\$	c.	m.
1	0	05	4
2	0	10	8
3	0	16	2
4	0	21	6
5	0	26	9
6	0	32	3
7	0	37	7
8	0	43	1
9	0	48	5
10	0	53	9
20	1	07	8
30	1	61	7
40	2	15	6
50	2	69	5
60	3	23	3
70	3	77	2
80	4	31	1
90	4	85	0
100	5	38	9
200	10	77	8
300	16	16	7
400	21	55	6
500	26	94	5
600	32	33	4
700	37	72	3
800	43	11	2
900	48	50	1
1000	53	89	0
2000	107	78	1
3000	161	67	1
4000	215	56	2
5000	269	45	2
6000	323	34	2
7000	377	23	3
8000	431	12	3
9000	485	01	4
10000	538	90	4

\$	\$	c.	m.
1	0	06	2
2	0	12	3
3	0	18	5
4	0	24	6
5	0	30	8
6	0	37	0
7	0	43	1
8	0	49	3
9	0	55	4
10	0	61	6
20	1	23	2
30	1	84	8
40	2	46	4
50	3	07	9
60	3	69	5
70	4	31	1
80	4	92	7
90	5	54	3
100	6	15	9
200	12	31	8
300	18	47	7
400	24	63	6
500	30	79	5
600	36	95	3
700	43	11	2
800	49	27	1
900	55	43	0
1000	61	58	9
2000	123	17	8
3000	184	76	7
4000	246	35	6
5000	307	94	5
6000	369	53	4
7000	431	12	3
8000	492	71	2
9000	554	30	1
10000	615	89	0

At 6 per cent.			At 7 per cent.			At 8 per cent.		
\$	\$	c. m.	\$	\$	c. m.	\$	\$	c. m.
1	0	04 6	1	0	05 4	1	0	06 2
2	0	09 3	2	0	10 8	2	0	12 4
3	0	13 9	3	0	16 2	3	0	18 5
4	0	18 5	4	0	21 6	4	0	24 7
5	0	23 2	5	0	27 0	5	0	30 9
6	0	27 8	6	0	32 4	6	0	37 1
7	0	32 4	7	0	37 9	7	0	43 3
8	0	37 1	8	0	43 3	8	0	49 4
9	0	41 7	9	0	48 7	9	0	55 6
10	0	46 4	10	0	54 1	10	0	61 8
20	0	92 7	20	1	08 2	20	1	23 6
30	1	39 1	30	1	62 2	30	1	85 4
40	1	85 4	40	2	16 3	40	2	47 2
50	2	31 8	50	2	70 4	50	3	09 0
60	2	78 1	60	3	24 5	60	3	70 8
70	3	24 5	70	3	78 6	70	4	32 7
80	3	70 8	80	4	32 7	80	4	94 5
90	4	17 2	90	4	86 7	90	5	56 3
100	4	63 6	100	5	40 8	100	6	18 1
200	9	27 1	200	10	81 6	200	12	36 2
300	13	90 7	300	16	22 5	300	18	54 2
400	18	54 2	400	21	63 3	400	24	72 3
500	23	17 8	500	27	04 1	500	30	90 4
600	27	81 4	600	32	44 9	600	37	08 5
700	32	44 9	700	37	85 8	700	43	26 6
800	37	08 5	800	43	26 6	800	49	44 7
900	41	72 1	900	48	67 4	900	55	62 7
1000	46	35 6	1000	54	08 2	1000	61	80 8
2000	92	71 2	2000	108	16 4	2000	123	61 6
3000	139	06 8	3000	162	24 7	3000	185	42 5
4000	185	42 5	4000	216	32 9	4000	247	23 3
5000	231	78 1	5000	270	41 1	5000	309	04 1
6000	278	13 7	6000	324	49 3	6000	370	84 9
7000	324	49 3	7000	378	57 5	7000	432	65 8
8000	370	84 9	8000	432	65 8	8000	494	46 6
9000	417	20 5	9000	486	74 0	9000	556	27 4
10000	463	56 2	10000	540	82 2	10000	618	08 2

At 6

\$
1
2
3
4
5
6
7
8
9
10
20
30
40
50
60
70
80
90
100
200
300
400
500
600
700
800
900
1000
2000
3000
4000
5000
6000
7000
8000
9000
10000

er cent.

At 6 per cent.

At 7 per cent.

At 8 per cent.

\$	c.	m.
0	06	2
0	12	4
0	18	5
0	24	7
0	30	9
0	37	1
0	43	3
0	49	4
0	55	6
0	61	8
1	23	6
1	85	4
2	47	2
3	09	0
3	70	8
4	32	7
4	94	5
5	56	3
6	18	1
6	86	2
7	48	2
7	10	7
8	72	2
8	34	7
9	96	2
10	58	2
10	20	3
11	82	5
12	44	2
12	06	8
13	68	5
14	30	2
14	92	3
15	54	3
16	16	4
16	78	5
17	40	6
17	02	6
18	64	7
18	26	7
19	88	8
19	50	8
20	12	8
20	74	9
21	36	9
21	98	9
22	60	9
22	22	9
23	84	9
23	48	9
24	12	9
24	76	9
25	40	9
25	04	9
26	28	9
26	92	9
27	16	9
27	80	9
28	48	9
28	12	9
29	84	9
29	48	9
30	12	9
30	76	9
31	44	9
31	08	9
32	40	9
32	04	9
33	80	9
33	44	9
34	88	9
34	32	9
35	76	9
35	20	9
36	08	9
36	08	2

\$	\$	c.	m.
1	0	04	7
2	0	09	3
3	0	14	0
4	0	18	6
5	0	23	3
6	0	27	9
7	0	32	6
8	0	37	2
9	0	41	9
10	0	46	5
20	0	93	0
30	1	39	6
40	1	86	1
50	2	32	6
60	2	79	1
70	3	25	6
80	3	72	2
90	4	18	7
100	4	65	2
200	9	30	4
300	13	95	6
400	18	60	8
500	23	26	0
600	27	91	2
700	32	56	4
800	37	21	6
900	41	86	8
1000	46	52	1
2000	93	04	1
3000	139	56	2
4000	186	08	2
5000	232	60	3
6000	279	12	3
7000	325	64	4
8000	372	16	4
9000	418	68	5
10000	465	20	5

\$	\$	c.	m.
1	0	05	4
2	0	10	9
3	0	16	3
4	0	21	7
5	0	27	1
6	0	32	6
7	0	38	0
8	0	43	4
9	0	48	8
10	0	54	3
20	1	08	5
30	1	62	8
40	2	17	1
50	2	71	4
60	3	25	6
70	3	79	9
80	4	34	2
90	4	88	5
100	5	42	7
200	10	85	5
300	16	28	2
400	21	71	0
500	27	13	7
600	32	56	4
700	37	99	2
800	43	41	9
900	48	84	7
1000	54	27	4
2000	108	54	8
3000	162	82	2
4000	217	09	6
5000	271	37	0
6000	325	64	4
7000	379	91	8
8000	434	19	2
9000	488	46	6
10000	542	74	0

\$	\$	c.	m.
1	0	06	2
2	0	12	4
3	0	18	6
4	0	24	8
5	0	31	0
6	0	37	2
7	0	43	4
8	0	49	6
9	0	55	8
10	0	62	0
20	1	24	1
30	1	86	1
40	2	48	1
50	3	10	1
60	3	72	2
70	4	34	2
80	4	96	2
90	5	58	2
100	6	20	3
200	12	40	5
300	18	60	8
400	24	81	1
500	31	01	4
600	37	21	6
700	43	41	9
800	49	62	2
900	55	82	5
1000	62	02	7
2000	124	05	5
3000	186	08	2
4000	248	11	0
5000	310	13	7
6000	372	16	4
7000	434	19	2
8000	496	21	9
9000	558	24	7
10000	620	27	4

At 6 per cent.			At 7 per cent.			At 8 per cent.		
\$	\$	c. m.	\$	\$	c. m.	\$	\$	c. m.
1	0	04 7	1	0	05 4	1	0	06 2
2	0	09 3	2	0	10 9	2	0	12 4
3	0	14 0	3	0	16 3	3	0	18 7
4	0	18 7	4	0	21 8	4	0	24 9
5	0	23 3	5	0	27 2	5	0	31 1
6	0	28 0	6	0	32 7	6	0	37 3
7	0	32 7	7	0	38 1	7	0	43 6
8	0	37 3	8	0	43 6	8	0	49 8
9	0	42 0	9	0	49 0	9	0	56 0
10	0	46 7	10	0	54 5	10	0	62 2
20	0	93 4	20	1	08 9	20	1	24 5
30	1	40 1	30	1	63 4	30	1	86 7
40	1	86 7	40	2	17 9	40	2	49 0
50	2	33 4	50	2	72 3	50	3	11 2
60	2	80 1	60	3	26 8	60	3	73 5
70	3	26 8	70	3	81 3	70	4	35 7
80	3	73 5	80	4	35 7	80	4	98 0
90	4	20 2	90	4	90 2	90	5	60 2
100	4	66 8	100	5	44 7	100	6	22 5
200	9	33 7	200	10	89 3	200	12	44 9
300	14	00 5	300	16	34 0	300	18	67 4
400	18	67 4	400	21	78 6	400	24	89 9
500	23	34 2	500	27	23 3	500	31	12 3
600	28	01 1	600	32	67 9	600	37	34 8
700	32	67 9	700	38	12 6	700	43	57 3
800	37	34 8	800	43	57 3	800	49	79 7
900	42	01 6	900	49	01 9	900	56	02 2
1000	46	68 5	1000	54	46 6	1000	62	24 7
2000	93	37 0	2000	108	93 2	2000	124	49 3
3000	140	05 5	3000	163	39 7	3000	186	74 0
4000	186	74 0	4000	217	86 3	4000	248	98 6
5000	233	42 5	5000	272	32 9	5000	311	23 3
6000	280	11 0	6000	326	79 5	6000	373	47 9
7000	326	79 5	7000	381	26 0	7000	435	72 6
8000	373	47 9	8000	435	72 6	8000	497	97 3
9000	420	16 4	9000	490	19 2	9000	560	21 9
10000	466	84 9	10000	544	65 8	10000	622	46 6

At 6 pe

\$	\$
1	1
2	2
3	3
4	4
5	5
6	6
7	7
8	8
9	9
10	10
20	20
30	30
40	40
50	50
60	60
70	70
80	80
90	90
100	100
200	200
300	300
400	400
500	500
600	600
700	700
800	800
900	900
1000	1000
2000	2000
3000	3000
4000	4000
5000	5000
6000	6000
7000	7000
8000	8000
9000	9000
10000	10000

DAYS.

er cent.

At 6 per cent.

At 7 per cent.

At 8 per cent.

			At 6 per cent.			At 7 per cent.			At 8 per cent.					
\$	c.	m.	\$	c.	m.	\$	c.	m.	\$	c.	m.			
	1		0	04	7	1	0	05	5	1	0	06	2	
0	06	2	2	0	09	4	2	0	10	9	2	0	12	5
0	12	4	3	0	14	1	3	0	16	4	3	0	18	7
0	18	7	4	0	18	7	4	0	21	9	4	0	25	0
0	24	9	5	0	23	4	5	0	27	3	5	0	31	2
0	31	1	6	0	28	1	6	0	32	8	6	0	37	5
0	37	3	7	0	32	8	7	0	38	3	7	0	43	7
0	43	6	8	0	37	5	8	0	43	7	8	0	50	0
0	49	8	9	0	42	2	9	0	49	2	9	0	56	2
0	56	0	10	0	46	8	10	0	54	7	10	0	62	5
0	62	2	20	0	93	7	20	0	109	3	20	0	124	9
1	24	5	30	0	140	5	30	0	164	0	30	0	187	4
1	86	7	40	0	187	4	40	0	218	6	40	0	249	9
2	49	0	50	0	234	2	50	0	273	3	50	0	312	3
3	11	2	60	0	281	1	60	0	327	9	60	0	374	8
3	73	5	70	0	327	9	70	0	382	6	70	0	437	3
4	35	7	80	0	374	8	80	0	437	3	80	0	499	7
4	98	0	90	0	421	6	90	0	491	9	90	0	562	2
5	60	2	100	0	468	5	100	0	546	6	100	0	624	7
6	22	5	200	0	937	0	200	0	1093	2	200	0	1249	3
12	44	9	300	0	1405	5	300	0	1639	7	300	0	1874	0
18	67	4	400	0	1874	0	400	0	2186	3	400	0	2498	6
24	89	9	500	0	2342	5	500	0	2732	9	500	0	3123	3
31	12	3	600	0	2811	0	600	0	3279	5	600	0	3747	9
37	34	8	700	0	3279	5	700	0	3826	0	700	0	4372	6
43	57	3	800	0	3747	9	800	0	4372	6	800	0	4997	3
49	79	7	900	0	4216	4	900	0	4919	2	900	0	5621	9
56	02	2	1000	0	4684	9	1000	0	5465	8	1000	0	6246	6
62	24	7	2000	0	9369	9	2000	0	10931	5	2000	0	12493	2
124	49	3	3000	0	14054	8	3000	0	16397	3	3000	0	18739	7
186	74	0	4000	0	18739	7	4000	0	21863	0	4000	0	24986	3
248	98	6	5000	0	23424	7	5000	0	27328	8	5000	0	31232	9
311	23	3	6000	0	28109	6	6000	0	32794	5	6000	0	37479	5
373	47	9	7000	0	32794	5	7000	0	38260	3	7000	0	43726	0
435	72	6	8000	0	37479	5	8000	0	43726	0	8000	0	49972	6
497	97	3	9000	0	42164	4	9000	0	49191	8	9000	0	56219	2
560	21	9	10000	0	46849	3	10000	0	54657	5	10000	0	62465	8
622	46	6												

At 6 per cent.			At 7 per cent.			At 8 per cent.		
\$	\$	c. m.	\$	\$	c. m.	\$	\$	c. m.
1	004	7	1	005	5	1	006	3
2	009	4	2	011	0	2	012	5
3	014	1	3	016	5	3	018	8
4	018	8	4	021	9	4	025	1
5	023	5	5	027	4	5	031	3
6	028	2	6	032	9	6	037	6
7	032	9	7	038	4	7	043	9
8	037	6	8	043	9	8	050	1
9	042	3	9	049	4	9	056	4
10	047	0	10	054	8	10	062	7
20	094	0	20	109	7	20	125	4
30	141	0	30	164	5	30	188	1
40	188	1	40	219	4	40	250	7
50	235	1	50	274	2	50	313	4
60	282	1	60	329	1	60	376	1
70	329	1	70	383	9	70	438	8
80	376	1	80	438	8	80	501	5
90	423	1	90	493	6	90	564	2
100	470	1	100	548	5	100	626	8
200	940	3	200	1097	0	200	1253	7
300	1410	4	300	1645	5	300	1880	5
400	1880	5	400	2194	0	400	2507	4
500	2350	7	500	2742	5	500	3134	2
600	2820	8	600	3291	0	600	3761	1
700	3291	0	700	3839	5	700	4387	9
800	3761	1	800	4387	9	800	5014	8
900	4231	2	900	4936	4	900	5641	6
1000	4701	4	1000	5484	9	1000	6268	5
2000	9402	7	2000	10969	9	2000	12537	0
3000	14104	1	3000	16454	8	3000	18805	5
4000	18805	5	4000	21939	7	4000	25074	0
5000	23506	8	5000	27424	7	5000	31342	5
6000	28208	2	6000	32909	6	6000	37611	0
7000	32909	6	7000	38394	5	7000	43879	5
8000	37611	0	8000	43879	5	8000	50147	9
9000	42312	3	9000	49364	4	9000	56416	4
10000	47013	7	10000	54849	3	10000	62684	9

At 6 p

\$
1
2
3
4
5
6
7
8
9
10
20
30
40
50
60
70
80
90
100
200
300
400
500
600
700
800
900
1000
2000
3000
4000
5000
6000
7000
8000
9000
10000

per cent.

At 6 per cent.			At 7 per cent.			At 8 per cent.		
\$	c.	m.	\$	\$	c. m.	\$	\$	c. m.
006	3		1	0	04 7	1	0	06 3
012	5		2	0	09 4	2	0	12 6
018	8		3	0	14 2	3	0	18 9
025	1		4	0	18 9	4	0	25 2
031	3		5	0	23 6	5	0	31 5
037	6		6	0	28 3	6	0	37 7
043	9		7	0	33 0	7	0	44 0
050	1		8	0	37 7	8	0	50 3
056	4		9	0	42 5	9	0	56 6
062	7		10	0	47 2	10	0	62 9
125	4		20	0	94 4	20	0	125 8
188	1		30	0	141 5	30	0	188 7
250	7		40	0	188 7	40	0	251 6
313	4		50	0	235 9	50	0	314 5
376	1		60	0	283 1	60	0	377 4
438	8		70	0	330 2	70	0	440 3
501	5		80	0	377 4	80	0	503 2
564	2		90	0	424 6	90	0	566 1
626	8		100	0	471 8	100	0	629 0
1253	7		200	0	943 6	200	0	1258 1
1880	5		300	0	1415 3	300	0	1887 1
2507	4		400	0	1887 1	400	0	2516 2
3134	2		500	0	2358 9	500	0	3145 2
3761	1		600	0	2830 7	600	0	3774 2
4387	9		700	0	3302 5	700	0	4403 3
5014	8		800	0	3774 2	800	0	5032 3
5641	6		900	0	4246 0	900	0	5661 4
6268	5		1000	0	4717 8	1000	0	6290 4
12537	0		2000	0	9435 6	2000	0	12580 8
18805	5		3000	0	14153 4	3000	0	18871 2
25074	0		4000	0	18871 2	4000	0	25161 6
31342	5		5000	0	23589 0	5000	0	31452 1
37611	0		6000	0	28306 8	6000	0	37742 5
43879	5		7000	0	33024 7	7000	0	44032 9
50147	9		8000	0	37742 5	8000	0	50323 3
56416	4		9000	0	42460 3	9000	0	56613 7
62684	9		10000	0	47178 1	10000	0	62904 1

At 6 per cent.			At 7 per cent.			At 8 per cent.		
\$	\$	c. m.	\$	\$	c. m.	\$	\$	c. m.
1	0	04 7	1	0	05 5	1	0	06 3
2	0	09 5	2	0	11 0	2	0	12 6
3	0	14 2	3	0	16 6	3	0	18 9
4	0	18 9	4	0	22 1	4	0	25 2
5	0	23 7	5	0	27 6	5	0	31 6
6	0	28 4	6	0	33 1	6	0	37 9
7	0	33 1	7	0	38 7	7	0	44 2
8	0	37 9	8	0	44 2	8	0	50 5
9	0	42 6	9	0	49 7	9	0	56 8
10	0	47 3	10	0	55 2	10	0	63 1
20	0	94 7	20	1	10 5	20	1	126 2
30	1	142 0	30	1	65 7	30	1	189 4
40	1	189 4	40	2	20 9	40	2	252 5
50	2	236 7	50	2	73 2	50	3	315 6
60	2	284 1	60	3	31 4	60	3	378 7
70	3	331 4	70	3	86 6	70	4	441 9
80	3	378 7	80	4	41 9	80	5	505 0
90	4	426 1	90	4	97 1	90	5	568 1
100	4	473 4	100	5	52 3	100	6	631 2
200	9	946 8	200	11	04 7	200	12	1262 5
300	14	1420 3	300	16	57 0	300	18	1893 7
400	18	1893 7	400	22	09 3	400	25	2524 9
500	23	2367 1	500	27	61 6	500	31	3156 2
600	28	2840 5	600	33	14 0	600	37	3787 4
700	33	3314 0	700	38	66 3	700	44	4418 6
800	37	3787 4	800	44	18 6	800	50	5049 9
900	42	4260 8	900	49	71 0	900	56	5681 1
1000	47	4734 2	1000	55	23 3	1000	63	6312 3
2000	94	9468 5	2000	110	46 6	2000	126	12624 7
3000	142	14202 7	3000	165	69 9	3000	189	18937 0
4000	189	18937 0	4000	220	93 2	4000	252	25249 3
5000	236	23671 2	5000	276	16 4	5000	315	31561 6
6000	284	28405 5	6000	331	39 7	6000	378	37874 0
7000	331	33139 7	7000	386	63 0	7000	441	44186 3
8000	378	37874 0	8000	441	86 3	8000	504	50498 6
9000	426	42608 2	9000	497	09 6	9000	568	56811 0
10000	473	47342 5	10000	552	32 9	10000	631	63123 3

At 6

\$
1
2
3
4
5
6
7
8
9
10
20
30
40
50
60
70
80
90
100
200
300
400
500
600
700
800
900
1000
2000
3000
4000
5000
6000
7000
8000
9000
10000

per cent.

At 6 per cent.

At 7 per cent.

At 8 per cent.

\$	c. m.
006	3
012	6
018	9
025	2
031	6
037	9
044	2
050	5
056	8
063	1
126	2
189	4
252	5
315	6
378	7
441	9
505	0
568	1
631	2
1262	5
1893	7
2524	9
3156	2
3787	4
4418	6
5049	9
5681	1
6312	3
12624	7
18937	0
25249	3
31561	6
37874	0
40186	3
50498	6
56811	0
63123	3

\$	\$	c. m.
1	004	8
2	009	5
3	014	3
4	019	0
5	023	8
6	028	5
7	033	3
8	038	0
9	042	8
10	047	5
20	095	0
30	142	5
40	190	0
50	237	5
60	285	0
70	332	5
80	380	1
90	427	6
100	475	1
200	950	1
300	1425	2
400	1900	3
500	2375	3
600	2850	4
700	3325	5
800	3800	5
900	4275	6
1000	4750	7
2000	9501	4
3000	14252	1
4000	19002	7
5000	23753	4
6000	28504	1
7000	33254	8
8000	38005	5
9000	42756	2
10000	47506	8

\$	\$	c. m.
1	005	5
2	011	1
3	016	6
4	022	2
5	027	7
6	033	3
7	038	8
8	044	3
9	049	9
10	055	4
20	110	8
30	166	3
40	221	7
50	277	1
60	332	5
70	388	0
80	443	4
90	498	8
100	554	2
200	1108	5
300	1662	7
400	2217	0
500	2771	2
600	3325	5
700	3879	7
800	4434	0
900	4988	2
1000	5542	5
2000	11084	9
3000	16627	4
4000	22169	9
5000	27712	3
6000	33254	8
7000	38797	3
8000	44339	7
9000	49882	2
10000	55424	7

\$	\$	c. m.
1	006	3
2	012	7
3	019	0
4	025	3
5	031	7
6	038	0
7	044	3
8	050	7
9	057	0
10	063	3
20	126	7
30	190	0
40	253	4
50	316	7
60	380	1
70	443	4
80	506	7
90	570	1
100	633	4
200	1268	8
300	1900	3
400	2533	7
500	3167	1
600	3800	5
700	4434	0
800	5067	4
900	5700	8
1000	6334	2
2000	12668	6
3000	19002	7
4000	25337	0
5000	31671	2
6000	38005	5
7000	44339	7
8000	50674	0
9000	57008	2
10000	63342	5

At 6 per cent.			At 7 per cent.			At 8 per cent.		
\$	\$	c. m.	\$	\$	c. m.	\$	\$	c. m.
1	004	8	1	005	6	1	006	4
2	009	5	2	011	1	2	012	7
3	014	3	3	016	7	3	019	1
4	019	1	4	022	2	4	025	4
5	023	8	5	027	8	5	031	8
6	028	6	6	033	4	6	038	1
7	033	4	7	038	9	7	044	5
8	038	1	8	044	5	8	050	8
9	042	9	9	050	1	9	057	2
10	047	7	10	055	6	10	063	6
20	095	3	20	111	2	20	127	1
30	143	0	30	166	8	30	190	7
40	190	7	40	222	5	40	254	2
50	238	4	50	278	1	50	317	8
60	286	0	60	333	7	60	381	4
70	333	7	70	389	3	70	444	9
80	381	4	80	444	9	80	508	5
90	429	0	90	500	5	90	572	1
100	476	7	100	556	2	100	635	6
200	953	4	200	1112	3	200	1271	2
300	1430	1	300	1668	5	300	1906	8
400	1906	8	400	2224	7	400	2542	5
500	2383	6	500	2780	8	500	3178	1
600	2860	3	600	3337	0	600	3813	7
700	3337	0	700	3893	2	700	4449	3
800	3813	7	800	4449	3	800	5084	9
900	4290	4	900	5005	5	900	5720	5
1000	4767	1	1000	5561	6	1000	6356	2
2000	9534	2	2000	11123	3	2000	12712	3
3000	14301	4	3000	16684	9	3000	19068	5
4000	19068	5	4000	22246	6	4000	25424	7
5000	23835	6	5000	27808	2	5000	31780	8
6000	28602	7	6000	33369	9	6000	38137	0
7000	33369	9	7000	38931	5	7000	44493	2
8000	38137	0	8000	44493	2	8000	50849	3
9000	42904	1	9000	50054	8	9000	57205	5
10000	47671	2	10000	55616	4	10000	63561	6

295
At
\$
1
2
3
4
5
6
7
8
9
10
20
30
40
50
60
70
80
90
100
200
300
400
500
600
700
800
900
1000
2000
3000
4000
5000
6000
7000
8000
9000
10000

er cent.

At 6 per cent.

At 7 per cent.

At 8 per cent.

\$	c.	m.
006	4	
012	7	
019	1	
025	4	
031	8	
038	1	
044	5	
050	8	
057	2	
063	6	
127	1	
190	7	
254	2	
317	8	
381	4	
444	9	
508	5	
572	1	
635	6	
1271	2	
1906	8	
2542	5	
3178	1	
3813	7	
4449	3	
5084	9	
5720	5	
6356	2	
12712	3	
19068	5	
25424	7	
31780	8	
38187	0	
44498	2	
50849	3	
57205	5	
63561	6	

\$	\$	c.	m.
1	004	8	
2	009	6	
3	014	4	
4	019	1	
5	023	9	
6	028	7	
7	033	5	
8	038	3	
9	043	1	
10	047	8	
20	095	7	
30	143	5	
40	191	3	
50	239	2	
60	287	0	
70	334	8	
80	382	7	
90	430	5	
100	478	4	
200	956	7	
300	1435	1	
400	1913	4	
500	2391	8	
600	2870	1	
700	3348	5	
800	3826	8	
900	4305	2	
1000	4783	6	
2000	9567	1	
3000	14350	7	
4000	19134	2	
5000	23917	8	
6000	28701	4	
7000	33484	9	
8000	38268	5	
9000	43052	1	
10000	47835	6	

\$	\$	c.	m.
1	005	6	
2	011	2	
3	016	7	
4	022	3	
5	027	9	
6	033	5	
7	039	1	
8	044	6	
9	050	2	
10	055	8	
20	111	6	
30	167	4	
40	223	2	
50	279	0	
60	334	8	
70	390	7	
80	446	5	
90	502	3	
100	558	1	
200	1116	2	
300	1674	2	
400	2232	3	
500	2790	4	
600	3348	5	
700	3906	6	
800	4464	7	
900	5022	7	
1000	5580	8	
2000	11161	6	
3000	16742	5	
4000	22323	3	
5000	27904	1	
6000	33484	9	
7000	39065	8	
8000	44646	6	
9000	50227	4	
10000	55808	2	

\$	\$	c.	m.
1	006	4	
2	012	8	
3	019	1	
4	025	5	
5	031	9	
6	038	3	
7	044	6	
8	051	0	
9	057	4	
10	063	8	
20	127	6	
30	191	3	
40	255	1	
50	318	9	
60	382	7	
70	446	5	
80	510	2	
90	574	0	
100	637	8	
200	1275	6	
300	1913	4	
400	2551	2	
500	3189	0	
600	3826	8	
700	4464	7	
800	5102	5	
900	5740	3	
1000	6378	1	
2000	12756	2	
3000	19134	2	
4000	25512	3	
5000	31890	4	
6000	38268	5	
7000	44646	6	
8000	51024	7	
9000	57402	7	
10000	63780	8	

At 6 per cent.			At 7 per cent.			At 8 per cent.		
\$	\$	c. m.	\$	\$	c. m.	\$	\$	c. m.
1	004	8	1	005	6	1	006	4
2	009	6	2	011	2	2	012	8
3	014	4	3	016	8	3	019	2
4	019	2	4	022	4	4	025	6
5	024	0	5	028	0	5	032	0
6	028	8	6	033	6	6	038	4
7	033	6	7	039	2	7	044	8
8	038	4	8	044	8	8	051	2
9	043	2	9	050	4	9	057	6
10	048	0	10	056	0	10	064	0
20	096	0	20	112	0	20	128	0
30	144	0	30	168	0	30	192	0
40	192	0	40	224	0	40	256	0
50	240	0	50	280	0	50	320	0
60	288	0	60	336	0	60	384	0
70	336	0	70	392	0	70	448	0
80	384	0	80	448	0	80	512	0
90	432	0	90	504	0	90	576	0
100	480	0	100	560	0	100	640	0
200	960	0	200	1120	0	200	1280	0
300	1440	0	300	1680	0	300	1920	0
400	1920	0	400	2240	0	400	2560	0
500	2400	0	500	2800	0	500	3200	0
600	2880	0	600	3360	0	600	3840	0
700	3360	0	700	3920	0	700	4480	0
800	3840	0	800	4480	0	800	5120	0
900	4320	0	900	5040	0	900	5760	0
1000	4800	0	1000	5600	0	1000	6400	0
2000	9600	0	2000	11200	0	2000	12800	0
3000	14400	0	3000	16800	0	3000	19200	0
4000	19200	0	4000	22400	0	4000	25600	0
5000	24000	0	5000	28000	0	5000	32000	0
6000	28800	0	6000	33600	0	6000	38400	0
7000	33600	0	7000	39200	0	7000	44800	0
8000	38400	0	8000	44800	0	8000	51200	0
9000	43200	0	9000	50400	0	9000	57600	0
10000	48000	0	10000	56000	0	10000	64000	0

At 6

\$
1
2
3
4
5
6
7
8
9
10
20
30
40
50
60
70
80
90
100
200
300
400
500
600
700
800
900
1000
2000
3000
4000
5000
6000
7000
8000
9000
10000

DAYS.

cent.

293 DAYS. Tables of Interest.

297

At 6 per cent.

At 7 per cent.

At 8 per cent.

c.	m.
0	06 4
0	12 8
0	19 2
0	25 6
0	32 0
0	38 4
0	44 8
0	51 2
0	57 6
0	64 0
1	28 0
1	92 0
2	56 0
3	20 0
3	84 0
4	48 0
5	12 0
5	76 0
6	40 0
12	80 0
19	20 0
25	60 0
32	00 0
38	40 0
44	80 0
51	20 0
57	60 0
64	00 0
128	00 0
192	00 0
256	00 0
320	00 0
384	00 0
448	00 0
512	00 0
576	00 0
640	00 0

\$	\$	c.	m.
1	0	04	8
2	0	09	6
3	0	14	4
4	0	19	3
5	0	24	1
6	0	28	9
7	0	33	7
8	0	38	5
9	0	43	3
10	0	48	2
20	0	96	3
30	1	44	5
40	1	92	7
50	2	40	8
60	2	89	0
70	3	37	2
80	3	85	3
90	4	33	5
100	4	81	6
200	9	63	3
300	14	44	9
400	19	26	6
500	24	08	2
600	28	89	9
700	33	71	5
800	38	53	2
900	43	34	8
1000	48	16	4
2000	96	32	9
3000	144	49	3
4000	192	65	8
5000	240	82	2
6000	288	98	6
7000	337	15	1
8000	385	31	5
9000	433	47	9
10000	481	64	4

\$	\$	c.	m.
1	0	05	6
2	0	11	2
3	0	16	9
4	0	22	5
5	0	28	1
6	0	33	7
7	0	39	3
8	0	45	0
9	0	50	6
10	0	56	2
20	1	12	4
30	1	68	6
40	2	24	8
50	2	81	0
60	3	37	2
70	3	93	3
80	4	49	5
90	5	05	7
100	5	61	9
200	11	23	8
300	16	85	8
400	22	47	7
500	28	09	6
600	33	71	5
700	39	33	4
800	44	95	3
900	50	57	3
1000	56	19	2
2000	112	38	4
3000	168	57	5
4000	224	76	7
5000	280	95	9
6000	337	15	1
7000	393	34	2
8000	449	53	4
9000	505	72	6
10000	561	91	8

\$	\$	c.	m.
1	0	06	4
2	0	12	8
3	0	19	3
4	0	25	7
5	0	32	1
6	0	38	5
7	0	45	0
8	0	51	4
9	0	57	8
10	0	64	2
20	1	28	4
30	1	92	7
40	2	56	9
50	3	21	1
60	3	85	3
70	4	49	5
80	5	13	8
90	5	78	0
100	6	42	2
200	12	84	4
300	19	26	6
400	25	68	8
500	32	11	0
600	38	53	2
700	44	95	3
800	51	37	5
900	57	79	7
1000	64	21	9
2000	128	43	8
3000	192	65	8
4000	256	87	7
5000	321	09	6
6000	385	31	5
7000	449	53	4
8000	513	75	3
9000	577	97	3
10000	642	19	2

At 6 per cent.				At 7 per cent.				At 8 per cent.			
\$	\$	c.	m.	\$	\$	c.	m.	\$	\$	c.	m.
1	0	04	8	1	0	05	6	1	0	06	4
2	0	09	7	2	0	11	3	2	0	12	9
3	0	14	5	3	0	16	9	3	0	19	3
4	0	19	3	4	0	22	6	4	0	25	8
5	0	24	2	5	0	28	2	5	0	32	2
6	0	29	0	6	0	33	8	6	0	38	7
7	0	33	8	7	0	39	5	7	0	45	1
8	0	38	7	8	0	45	1	8	0	51	6
9	0	43	5	9	0	50	7	9	0	58	0
10	0	48	3	10	0	56	4	10	0	64	4
20	0	96	7	20	1	12	8	20	1	28	9
30	1	45	0	30	1	69	2	30	1	93	3
40	1	93	3	40	2	25	5	40	2	57	8
50	2	41	6	50	2	81	9	50	3	22	2
60	2	90	0	60	3	38	3	60	3	86	6
70	3	38	3	70	3	94	7	70	4	51	1
80	3	86	6	80	4	51	1	80	5	15	5
90	4	35	0	90	5	07	5	90	5	79	9
100	4	83	3	100	5	63	8	100	6	44	4
200	9	66	6	200	11	27	7	200	12	88	8
300	14	49	9	300	16	91	5	300	19	33	2
400	19	33	2	400	22	55	3	400	25	77	5
500	24	16	4	500	28	19	2	500	32	21	9
600	28	99	7	600	33	83	0	600	38	66	3
700	33	83	0	700	39	46	8	700	45	10	7
800	38	66	3	800	45	10	7	800	51	55	1
900	43	49	6	900	50	74	5	900	57	99	5
1000	48	32	9	1000	56	38	4	1000	64	43	8
2000	96	65	8	2000	112	76	7	2000	128	87	7
3000	144	98	6	3000	169	15	1	3000	193	31	5
4000	193	31	5	4000	225	53	4	4000	257	75	3
5000	241	64	4	5000	281	91	8	5000	322	19	2
6000	289	97	3	6000	338	30	1	6000	386	63	0
7000	338	30	1	7000	394	68	5	7000	451	06	8
8000	386	63	0	8000	451	06	8	8000	515	50	7
9000	434	95	9	9000	507	45	2	9000	579	94	5
10000	483	28	8	10000	563	83	6	10000	644	38	4

At

\$	\$	c.	m.
1	0	06	4
2	0	12	9
3	0	19	3
4	0	25	8
5	0	32	2
6	0	38	7
7	0	45	1
8	0	51	6
9	0	58	0
10	0	64	4
20	1	28	9
30	1	93	3
40	2	57	8
50	3	22	2
60	3	86	6
70	4	51	1
80	5	15	5
90	5	79	9
100	6	44	4
200	12	88	8
300	19	33	2
400	25	77	5
500	32	21	9
600	38	66	3
700	45	10	7
800	51	55	1
900	57	99	5
1000	64	43	8
2000	128	87	7
3000	193	31	5
4000	257	75	3
5000	322	19	2
6000	386	63	0
7000	451	06	8
8000	515	50	7
9000	579	94	5
10000	644	38	4

DAYS.

er cent.

At 6 per cent.

At 7 per cent.

At 8 per cent.

\$	c.	m.
0	06	4
0	12	9
0	19	3
0	25	8
0	32	2
0	38	7
0	45	1
0	51	6
0	58	0
0	64	4
1	28	9
1	93	3
2	57	8
3	22	2
3	86	6
4	51	1
5	15	5
5	79	9
6	44	4
12	88	8
19	33	2
25	77	5
32	21	9
38	66	3
45	10	7
51	55	1
57	99	5
64	43	8
128	87	7
193	31	5
257	75	3
322	19	2
386	63	0
451	06	8
515	50	7
579	94	5
644	88	4

\$	\$	c.	m.
1	0	04	8
2	0	09	7
3	0	14	5
4	0	19	4
5	0	24	2
6	0	29	1
7	0	33	9
8	0	38	8
9	0	43	6
10	0	48	5
20	0	97	0
30	1	45	5
40	1	94	0
50	2	42	5
60	2	91	0
70	3	39	5
80	3	87	9
90	4	36	4
100	4	84	9
200	9	69	9
300	14	54	8
400	19	39	7
500	24	24	7
600	29	09	6
700	33	94	5
800	38	79	5
900	43	64	4
1000	48	49	3
2000	96	98	6
3000	145	47	9
4000	193	97	3
5000	242	46	6
6000	290	95	9
7000	339	45	2
8000	387	94	5
9000	436	43	8
10000	484	93	2

\$	\$	c.	m.
1	0	05	7
2	0	11	3
3	0	17	0
4	0	22	6
5	0	28	3
6	0	33	9
7	0	39	6
8	0	45	3
9	0	50	9
10	0	56	6
20	1	13	2
30	1	69	7
40	2	26	3
50	2	82	9
60	3	39	5
70	3	96	0
80	4	52	6
90	5	09	2
100	5	65	8
200	11	31	5
300	16	97	3
400	22	63	0
500	28	28	8
600	33	94	5
700	39	60	3
800	45	26	0
900	50	91	8
1000	56	57	5
2000	113	15	1
3000	169	72	6
4000	226	30	1
5000	282	87	7
6000	339	45	2
7000	396	02	7
8000	452	60	3
9000	509	17	8
10000	565	75	3

\$	\$	c.	m.
1	0	06	5
2	0	12	9
3	0	19	4
4	0	25	9
5	0	32	3
6	0	38	8
7	0	45	3
8	0	51	7
9	0	58	2
10	0	64	7
20	1	29	3
30	1	94	0
40	2	58	6
50	3	23	3
60	3	87	9
70	4	52	6
80	5	17	3
90	5	81	9
100	6	46	6
200	12	93	2
300	19	39	7
400	25	86	3
500	32	32	9
600	38	79	5
700	45	26	0
800	51	72	6
900	58	19	2
1000	64	65	8
2000	129	31	5
3000	193	97	3
4000	258	63	0
5000	323	28	8
6000	387	94	5
7000	452	60	3
8000	517	26	0
9000	581	91	8
10000	646	57	5

At 6 per cent.

At 7 per cent.

At 8 per cent.

At 6 per cent.				At 7 per cent.				At 8 per cent.			
\$	\$	c.	m.	\$	\$	c.	m.	\$	\$	c.	m.
1	0	04	9	1	0	05	7	1	0	06	5
2	0	09	7	2	0	11	4	2	0	13	0
3	0	14	6	3	0	17	0	3	0	19	5
4	0	19	5	4	0	22	7	4	0	26	0
5	0	24	3	5	0	28	4	5	0	32	4
6	0	29	2	6	0	34	1	6	0	38	9
7	0	34	1	7	0	39	7	7	0	45	4
8	0	38	9	8	0	45	4	8	0	51	9
9	0	43	8	9	0	51	1	9	0	58	4
10	0	48	7	10	0	56	8	10	0	64	9
20	0	97	3	20	1	13	5	20	1	29	8
30	1	46	0	30	1	70	3	30	1	94	6
40	1	94	6	40	2	27	1	40	2	59	5
50	2	43	3	50	2	83	8	50	3	24	4
60	2	91	9	60	3	40	6	60	3	89	3
70	3	40	6	70	3	97	4	70	4	54	1
80	3	89	3	80	4	54	1	80	5	19	0
90	4	37	9	90	5	10	9	90	5	83	9
100	4	86	6	100	5	67	7	100	6	48	8
200	9	73	2	200	11	35	3	200	12	97	5
300	14	59	7	300	17	03	0	300	19	46	3
400	19	46	3	400	22	70	7	400	25	95	1
500	24	32	9	500	28	38	4	500	32	43	8
600	29	19	5	600	34	06	0	600	38	92	6
700	34	06	0	700	39	73	7	700	45	41	4
800	38	92	6	800	45	41	4	800	51	90	1
900	43	79	2	900	51	09	0	900	58	38	9
1000	48	65	8	1000	56	76	7	1000	64	87	7
2000	97	31	5	2000	113	53	4	2000	129	75	3
3000	145	97	3	3000	170	30	1	3000	194	63	0
4000	194	63	0	4000	227	06	8	4000	259	50	7
5000	243	28	8	5000	283	88	6	5000	324	38	4
6000	291	94	5	6000	340	60	3	6000	389	26	0
7000	340	60	3	7000	397	37	0	7000	454	13	7
8000	389	26	0	8000	454	13	7	8000	519	01	4
9000	437	91	8	9000	510	90	4	9000	583	89	0
10000	486	57	5	10000	567	67	1	10000	648	76	7

At 6

\$
1
2
3
4
5
6
7
8
9
10
20
30
40
50
60
70
80
90
100
200
300
400
500
600
700
800
900
1000
2000
3000
4000
5000
6000
7000
8000
9000
10000

r cent.

At 6 per cent.

At 7 per cent.

At 8 per cent.

\$	c. m.
006	5
013	0
019	5
026	0
032	4
038	9
045	4
051	9
058	4
064	9
129	8
194	6
259	5
324	4
389	3
454	1
519	0
583	9
648	8
1297	5
1946	3
2595	1
3243	8
3892	6
4541	4
5190	1
5838	9
6487	7
12975	3
19463	0
25950	7
32438	4
38926	0
45413	7
51901	4
58389	0
64876	7

\$	\$	c. m.
1	0	04 9
2	0	09 8
3	0	14 6
4	0	19 5
5	0	24 4
6	0	29 3
7	0	34 2
8	0	39 1
9	0	43 9
10	0	48 8
20	0	97 6
30	1	46 5
40	1	95 3
50	2	44 1
60	2	92 9
70	3	41 8
80	3	90 6
90	4	39 4
100	4	88 2
200	9	76 4
300	14	64 7
400	19	52 9
500	24	41 1
600	29	29 3
700	34	17 5
800	39	05 8
900	43	94 0
1000	48	82 2
2000	97	64 4
3000	146	46 6
4000	195	28 8
5000	244	11 0
6000	292	93 2
7000	341	75 3
8000	390	57 5
9000	439	39 7
10000	488	21 9

\$	\$	c. m.
1	0	05 7
2	0	11 4
3	0	17 1
4	0	22 8
5	0	28 5
6	0	34 2
7	0	39 9
8	0	45 6
9	0	51 3
10	0	57 0
20	1	13 9
30	1	70 9
40	2	27 8
50	2	84 8
60	3	41 8
70	3	98 7
80	4	55 7
90	5	12 6
100	5	69 6
200	11	39 2
300	17	08 8
400	22	78 4
500	28	47 9
600	34	17 5
700	39	87 1
800	45	56 7
900	51	26 3
1000	56	95 9
2000	113	91 8
3000	170	87 7
4000	227	83 6
5000	284	79 5
6000	341	75 3
7000	398	71 2
8000	455	67 1
9000	512	63 0
10000	569	58 9

\$	\$	c. m.
1	0	06 5
2	0	13 0
3	0	19 5
4	0	26 0
5	0	32 5
6	0	39 1
7	0	45 6
8	0	52 1
9	0	58 6
10	0	65 1
20	1	30 2
30	1	95 3
40	2	60 4
50	3	25 5
60	3	90 6
70	4	55 7
80	5	20 8
90	5	85 9
100	6	51 0
200	13	01 9
300	19	52 9
400	26	03 8
500	32	54 8
600	39	05 8
700	45	56 7
800	52	07 7
900	58	58 6
1000	65	09 6
2000	130	19 2
3000	195	28 8
4000	260	38 4
5000	325	47 9
6000	390	57 5
7000	455	67 1
8000	520	76 7
9000	585	86 3
10000	650	95 9

At 6 per cent.			At 7 per cent.			At 8 per cent.		
\$	\$	c. m.	\$	\$	c. m.	\$	\$	c. m.
1	0	04 9	1	0	05 7	1	0	06 5
2	0	09 8	2	0	11 4	2	0	13 1
3	0	14 7	3	0	17 1	3	0	19 6
4	0	19 6	4	0	22 9	4	0	26 1
5	0	24 5	5	0	28 6	5	0	32 7
6	0	29 4	6	0	34 3	6	0	39 2
7	0	34 3	7	0	40 0	7	0	45 7
8	0	39 2	8	0	45 7	8	0	52 3
9	0	44 1	9	0	51 4	9	0	58 8
10	0	49 0	10	0	57 2	10	0	65 3
20	0	98 0	20	1	14 3	20	1	30 6
30	1	47 0	30	1	71 5	30	1	95 9
40	1	95 9	40	2	28 6	40	2	61 3
50	2	44 9	50	2	85 8	50	3	26 6
60	2	93 9	60	3	42 9	60	3	91 9
70	3	42 9	70	4	00 1	70	4	57 2
80	3	91 9	80	4	57 2	80	5	22 5
90	4	40 9	90	5	14 4	90	5	87 8
100	4	89 9	100	5	71 5	100	6	53 2
200	9	79 7	200	11	43 0	200	13	06 3
300	14	69 6	300	17	14 5	300	19	59 5
400	19	59 5	400	22	86 0	400	26	12 6
500	24	49 3	500	28	57 5	500	32	65 8
600	29	39 2	600	34	29 0	600	39	18 9
700	34	29 0	700	40	00 5	700	45	72 1
800	39	18 9	800	45	72 1	800	52	25 2
900	44	08 8	900	51	43 6	900	58	78 4
1000	48	98 6	1000	57	15 1	1000	65	31 5
2000	97	97 3	2000	114	30 1	2000	130	63 0
3000	146	95 9	3000	171	45 2	3000	195	94 5
4000	195	94 5	4000	228	60 3	4000	261	26 0
5000	244	93 2	5000	285	75 3	5000	326	57 5
6000	293	91 8	6000	342	90 4	6000	391	89 0
7000	342	90 4	7000	400	05 5	7000	457	20 5
8000	391	89 0	8000	457	20 5	8000	522	52 1
9000	440	87 7	9000	514	35 6	9000	587	83 6
10000	489	86 3	10000	571	50 7	10000	653	15 1

At 6

\$
1
2
3
4
5
6
7
8
9
10
20
30
40
50
60
70
80
90
100
200
300
400
500
600
700
800
900
1000
2000
3000
4000
5000
6000
7000
8000
9000
10000

per cent.

At 6 per cent.

At 7 per cent.

At 8 per cent.

\$	c.	m.
0	06	5
0	13	1
0	19	6
0	26	1
0	32	7
0	39	2
0	45	7
0	52	3
0	58	8
0	65	3
0	1	30
0	1	95
0	2	61
0	3	26
0	3	91
0	4	57
0	5	22
0	5	87
0	6	53
0	13	06
0	19	59
0	26	12
0	32	65
0	39	18
0	45	72
0	52	25
0	58	78
0	65	31
0	130	63
0	195	94
0	261	26
0	326	57
0	391	89
0	457	20
0	522	52
0	587	83
0	653	15

\$	\$	c.	m.
1	0	04	9
2	0	09	8
3	0	14	7
4	0	19	7
5	0	24	6
6	0	29	5
7	0	34	4
8	0	39	3
9	0	44	2
10	0	49	2
20	0	98	3
30	1	47	5
40	1	96	6
50	2	45	8
60	2	94	9
70	3	44	1
80	3	93	2
90	4	42	4
100	4	91	5
200	9	83	0
300	14	74	5
400	19	66	0
500	24	57	5
600	29	49	0
700	34	40	5
800	39	32	1
900	44	23	6
1000	49	15	1
2000	98	30	1
3000	147	45	2
4000	196	60	3
5000	245	75	3
6000	294	90	4
7000	344	05	5
8000	393	20	5
9000	442	35	6
10000	491	50	7

\$	\$	c.	m.
1	0	05	7
2	0	11	5
3	0	17	2
4	0	22	9
5	0	28	7
6	0	34	4
7	0	40	1
8	0	45	9
9	0	51	6
10	0	57	3
20	1	14	7
30	1	72	0
40	2	29	4
50	2	86	7
60	3	44	1
70	4	01	4
80	4	58	7
90	5	16	1
100	5	73	4
200	11	46	8
300	17	20	3
400	22	93	7
500	28	67	1
600	34	40	5
700	40	14	0
800	45	87	4
900	51	60	8
1000	57	34	2
2000	114	68	5
3000	172	02	7
4000	229	37	0
5000	286	71	2
6000	344	05	5
7000	401	39	7
8000	458	74	0
9000	516	08	2
10000	573	42	5

\$	\$	c.	m.
1	0	06	6
2	0	13	1
3	0	19	7
4	0	26	2
5	0	32	8
6	0	39	3
7	0	45	9
8	0	52	4
9	0	59	0
10	0	65	5
20	1	31	1
30	1	96	6
40	2	62	1
50	3	27	7
60	3	93	2
70	4	58	7
80	5	24	3
90	5	89	8
100	6	55	3
200	13	10	7
300	19	66	0
400	26	21	4
500	32	76	7
600	39	32	1
700	45	87	4
800	52	42	7
900	58	98	1
1000	65	53	4
2000	131	06	8
3000	196	60	3
4000	262	13	7
5000	327	67	1
6000	393	20	5
7000	458	74	0
8000	524	27	4
9000	589	80	8
10000	655	34	2

At 6 per cent.				At 7 per cent.				At 8 per cent.			
\$	\$	c.	m.	\$	\$	c.	m.	\$	\$	c.	m.
1	0	04	9	1	0	05	8	1	0	06	6
2	0	09	9	2	0	11	5	2	0	13	2
3	0	14	8	3	0	17	3	3	0	19	7
4	0	19	7	4	0	23	0	4	0	26	3
5	0	24	7	5	0	28	8	5	0	32	9
6	0	29	6	6	0	34	5	6	0	39	5
7	0	34	5	7	0	40	3	7	0	46	0
8	0	39	5	8	0	46	0	8	0	52	6
9	0	44	4	9	0	51	8	9	0	59	2
10	0	49	3	10	0	57	5	10	0	65	8
20	0	98	6	20	1	15	1	20	1	31	5
30	1	47	9	30	1	72	6	30	1	97	3
40	1	97	3	40	2	30	1	40	2	63	0
50	2	46	6	50	2	87	7	50	3	28	8
60	2	95	9	60	3	45	2	60	3	94	5
70	3	45	2	70	4	02	7	70	4	60	3
80	3	94	5	80	4	60	3	80	5	26	0
90	4	43	8	90	5	17	8	90	5	91	8
100	4	93	2	100	5	75	3	100	6	57	5
200	9	86	3	200	11	50	7	200	13	15	1
300	14	79	5	300	17	26	0	300	19	72	6
400	19	72	6	400	23	01	4	400	26	30	1
500	24	65	8	500	28	76	7	500	32	87	7
600	29	58	9	600	34	52	1	600	39	45	2
700	34	52	1	700	40	27	4	700	46	02	7
800	39	45	2	800	46	02	7	800	52	60	3
900	44	38	4	900	51	78	1	900	59	17	8
1000	49	31	5	1000	57	53	4	1000	65	75	3
2000	98	63	0	2000	115	06	8	2000	131	50	7
3000	147	94	5	3000	172	60	3	3000	197	26	0
4000	197	26	0	4000	230	13	7	4000	263	01	4
5000	246	57	5	5000	287	67	1	5000	328	76	7
6000	295	89	0	6000	345	20	5	6000	394	52	1
7000	345	20	5	7000	402	74	0	7000	460	27	4
8000	394	52	1	8000	460	27	4	8000	526	02	7
9000	443	83	6	9000	517	80	8	9000	591	78	1
10000	493	15	1	10000	575	84	2	10000	657	53	4

At 6

\$
1
2
3
4
5
6
7
8
9
10
20
30
40
50
60
70
80
90
100
200
300
400
500
600
700
800
900
1000
2000
3000
4000
5000
6000
7000
8000
9000
10000

per cent.

At 6 per cent.

At 7 per cent.

At 8 per cent.

\$	c. m.
0	06 6
1	13 2
2	19 7
3	26 3
4	32 9
5	39 5
6	46 0
7	52 6
8	59 2
9	65 8
10	131 5
20	197 3
30	263 0
40	328 8
50	394 5
60	460 3
70	526 0
80	591 8
90	657 5
100	1315 1
200	1972 6
300	2630 1
400	3287 7
500	3945 2
600	4602 7
700	5260 3
800	5917 8
900	6575 3
1000	13150 7
2000	19726 0
3000	26301 4
4000	32877
5000	39452 1
6000	46027 4
7000	52602 7
8000	59178 1
9000	65753 4

\$	\$	c. m.
1	0	04 9
2	0	09 9
3	0	14 8
4	0	19 8
5	0	24 7
6	0	29 7
7	0	34 6
8	0	39 6
9	0	44 5
10	0	49 5
20	0	99 0
30	1	48 4
40	1	97 9
50	2	47 4
60	2	96 9
70	3	46 4
80	3	95 8
90	4	45 3
100	4	94 8
200	9	89 6
300	14	84 4
400	19	79 2
500	24	74 0
600	29	68 8
700	34	63 6
800	39	58 4
900	44	53 2
1000	49	47 9
2000	98	95 9
3000	148	43 8
4000	197	91 8
5000	247	39 7
6000	296	87 7
7000	346	35 6
8000	395	83 6
9000	445	31 5
10000	494	79 5

\$	\$	c. m.
1	0	05 8
2	0	11 5
3	0	17 3
4	0	23 1
5	0	28 9
6	0	34 6
7	0	40 4
8	0	46 2
9	0	52 0
10	0	57 7
20	1	15 5
30	1	73 2
40	2	30 9
50	2	88 6
60	3	46 4
70	4	04 1
80	4	61 8
90	5	19 5
100	5	77 3
200	11	54 5
300	17	31 8
400	23	09 0
500	28	86 3
600	34	63 6
700	40	40 8
800	46	18 1
900	51	95 3
1000	57	72 6
2000	115	45 2
3000	173	17 8
4000	230	90 4
5000	288	63 0
6000	346	35 6
7000	404	08 2
8000	461	80 8
9000	519	53 4
10000	577	26 0

\$	\$	c. m.
1	0	06 6
2	0	13 2
3	0	19 8
4	0	26 4
5	0	33 0
6	0	39 6
7	0	46 2
8	0	52 8
9	0	59 4
10	0	66 0
20	1	31 9
30	1	97 9
40	2	63 9
50	3	29 9
60	3	95 8
70	4	61 8
80	5	27 8
90	5	93 8
100	6	59 7
200	13	19 5
300	19	79 2
400	26	38 9
500	32	98 6
600	39	58 4
700	46	18 1
800	52	77 8
900	59	37 5
1000	65	97 3
2000	131	94 5
3000	197	91 8
4000	263	89 0
5000	329	86 3
6000	395	83 6
7000	461	80 8
8000	527	78 1
9000	593	75 3
10000	659	72 6

At 6 per cent.			At 7 per cent.			At 8 per cent.		
\$	\$	c. m.	\$	\$	c. m.	\$	\$	c. m.
1	0	05 0	1	0	05 8	1	0	06 6
2	0	09 9	2	0	11 6	2	0	13 2
3	0	14 9	3	0	17 4	3	0	19 9
4	0	19 9	4	0	23 2	4	0	26 5
5	0	24 8	5	0	29 0	5	0	33 1
6	0	29 8	6	0	34 8	6	0	39 7
7	0	34 8	7	0	40 5	7	0	46 3
8	0	39 7	8	0	46 3	8	0	53 0
9	0	44 7	9	0	52 1	9	0	59 6
10	0	49 6	10	0	57 9	10	0	66 2
20	0	99 3	20	1	15 8	20	1	32 4
30	1	48 9	30	1	73 8	30	1	98 6
40	1	98 6	40	2	31 7	40	2	64 8
50	2	48 2	50	2	89 6	50	3	31 0
60	2	97 9	60	3	47 5	60	3	97 2
70	3	47 5	70	4	05 4	70	4	63 3
80	3	97 2	80	4	63 3	80	5	29 5
90	4	46 8	90	5	21 3	90	5	95 7
100	4	96 4	100	5	79 2	100	6	61 9
200	9	92 9	200	11	58 4	200	13	23 8
300	14	89 3	300	17	37 5	300	19	85 8
400	19	85 8	400	23	16 7	400	26	47 7
500	24	82 2	500	28	95 9	500	33	09 6
600	29	78 6	600	34	75 1	600	39	71 5
700	34	75 1	700	40	54 2	700	46	33 4
800	39	71 5	800	46	33 4	800	52	95 3
900	44	67 9	900	52	12 6	900	59	57 3
1000	49	64 4	1000	57	91 8	1000	66	19 2
2000	99	28 8	2000	115	83 6	2000	132	38 4
3000	148	93 2	3000	173	75 3	3000	198	57 5
4000	198	57 5	4000	231	67 1	4000	264	76 7
5000	248	21 9	5000	289	58 9	5000	330	95 9
6000	297	86 3	6000	347	50 7	6000	397	15 1
7000	347	50 7	7000	405	42 5	7000	463	34 2
8000	397	15 1	8000	463	34 2	8000	529	53 4
9000	446	79 5	9000	521	26 0	9000	595	72 6
10000	496	43 8	10000	579	17 8	10000	661	91 8

per cent.

At 6 per cent.			At 7 per cent.			At 8 per cent.		
\$	c.	m.	\$	c.	m.	\$	c.	m.
006	6		1	05	0	1	06	6
013	2		2	10	0	2	13	3
019	9		3	14	9	3	19	9
026	5		4	19	9	4	26	6
033	1		5	24	9	5	33	2
039	7		6	29	9	6	39	8
046	3		7	34	9	7	46	5
053	0		8	39	8	8	53	1
059	6		9	44	8	9	59	8
066	2		10	49	8	10	66	4
132	4		20	99	6	20	132	8
198	6		30	149	4	30	199	2
264	8		40	199	2	40	265	6
331	0		50	249	0	50	332	1
397	2		60	298	8	60	398	5
463	3		70	348	7	70	464	9
529	5		80	398	5	80	531	3
595	7		90	448	3	90	597	7
661	9		100	498	1	100	664	1
1323	8		200	996	2	200	1322	2
1985	8		300	1494	2	300	1992	3
2647	7		400	1992	3	400	2656	4
3309	6		500	2490	4	500	3320	5
3971	5		600	2988	5	600	3984	7
4633	4		700	3486	6	700	4648	8
5295	3		800	3984	7	800	5312	9
5957	3		900	4482	7	900	5977	0
6619	2		1000	4980	8	1000	6641	1
13238	4		2000	9961	6	2000	13282	2
19857	5		3000	14942	5	3000	19923	3
26476	7		4000	19923	3	4000	26564	4
33095	9		5000	24904	1	5000	33205	5
39715	1		6000	29884	9	6000	39846	6
46334	2		7000	34865	8	7000	46487	7
52953	4		8000	39846	6	8000	53128	8
59572	6		9000	44827	4	9000	59769	9
66191	8		10000	49808	2	10000	66411	0

At 6 per cent.			At 7 per cent.			At 8 per cent.		
\$	\$	c. m.	\$	\$	c. m.	\$	\$	c. m.
1	0	05 0	1	0	05 8	1	0	06 7
2	0	10 0	2	0	11 7	2	0	13 3
3	0	15 0	3	0	17 5	3	0	20 0
4	0	20 0	4	0	23 3	4	0	26 7
5	0	25 0	5	0	29 2	5	0	33 3
6	0	30 0	6	0	35 0	6	0	40 0
7	0	35 0	7	0	40 8	7	0	46 6
8	0	40 0	8	0	46 6	8	0	53 3
9	0	45 0	9	0	52 5	9	0	60 0
10	0	50 0	10	0	58 3	10	0	66 6
20	0	99 9	20	1	16 6	20	1	33 3
30	1	49 9	30	1	74 9	30	1	99 9
40	1	99 9	40	2	33 2	40	2	66 5
50	2	49 9	50	2	91 5	50	3	33 2
60	2	99 8	60	3	49 8	60	3	99 8
70	3	49 8	70	4	08 1	70	4	66 4
80	3	99 8	80	4	66 4	80	5	33 0
90	4	49 8	90	5	24 7	90	5	99 7
100	4	99 7	100	5	83 0	100	6	66 3
200	9	99 5	200	11	66 0	200	13	32 6
300	14	99 2	300	17	49 0	300	19	98 9
400	19	98 9	400	23	32 1	400	26	65 2
500	24	98 6	500	29	15 1	500	33	31 5
600	29	98 4	600	34	98 1	600	39	97 8
700	34	98 1	700	40	81 1	700	46	64 1
800	39	97 8	800	46	64 1	800	53	30 4
900	44	97 5	900	52	47 1	900	59	96 7
1000	49	97 3	1000	58	30 1	1000	66	63 0
2000	99	94 5	2000	116	60 3	2000	133	26 0
3000	149	91 8	3000	174	90 4	3000	199	89 0
4000	199	89 0	4000	233	20 5	4000	266	52 1
5000	249	86 3	5000	291	50 7	5000	333	15 1
6000	299	83 6	6000	349	80 8	6000	399	78 1
7000	349	80 8	7000	408	11 0	7000	466	41 1
8000	399	78 1	8000	466	41 1	8000	533	04 1
9000	449	75 3	9000	466	71 2	9000	599	67 1
10000	499	72 6	10000	583	01 4	10000	666	30 1

At

\$

10
20
30
40
50
60
70
80
90
100
200
300
400
500
600
700
800
900
1000
2000
3000
4000
5000
6000
7000
8000
9000
10000

per cent.

At 6 per cent.			At 7 per cent.			At 8 per cent.		
\$	c.	m.	\$	c.	m.	\$	c.	m.
1	00	50	1	00	58	1	00	67
2	01	00	2	01	17	2	01	34
3	01	50	3	01	75	3	02	01
4	02	01	4	02	34	4	02	67
5	02	51	5	02	92	5	03	34
6	03	01	6	03	51	6	04	01
7	03	51	7	04	10	7	04	68
8	04	01	8	04	68	8	05	35
9	04	51	9	05	26	9	06	02
10	05	01	10	05	85	10	06	68
20	10	03	20	11	70	20	13	37
30	15	04	30	17	55	30	20	05
40	20	05	40	23	40	40	26	74
50	25	07	50	29	25	50	33	42
60	30	08	60	35	10	60	40	11
70	35	10	70	40	95	70	46	79
80	40	11	80	46	79	80	53	48
90	45	12	90	52	64	90	60	16
100	50	14	100	58	49	100	66	85
200	10	27	200	11	69	200	13	37
300	15	04	300	17	54	300	20	05
400	20	05	400	23	39	400	26	74
500	25	06	500	29	24	500	33	42
600	30	08	600	35	09	600	40	11
700	35	09	700	40	94	700	46	79
800	40	11	800	46	79	800	53	47
900	45	12	900	52	64	900	60	16
1000	50	13	1000	58	49	1000	66	84
2000	100	27	2000	116	98	2000	133	69
3000	150	41	3000	175	47	3000	200	54
4000	200	54	4000	233	97	4000	267	39
5000	250	68	5000	292	46	5000	334	24
6000	300	82	6000	350	95	6000	401	09
7000	350	95	7000	409	45	7000	467	94
8000	401	09	8000	467	94	8000	534	79
9000	451	23	9000	526	43	9000	601	64
10000	501	37	10000	584	93	10000	668	49

\$	c.	m.
00	6	7
01	3	3
02	0	0
03	7	7
04	3	3
05	0	0
06	6	6
07	3	3
08	0	0
09	6	6
10	3	3
11	9	9
12	5	5
13	2	2
14	8	8
15	4	4
16	0	0
17	7	7
18	3	3
19	0	0
20	6	6
21	3	3
22	9	9
23	5	5
24	2	2
25	8	8
26	4	4
27	0	0
28	7	7
29	3	3
30	0	0
31	6	6
32	3	3
33	9	9
34	5	5
35	2	2
36	8	8
37	4	4
38	1	1
39	7	7
40	3	3
41	0	0
42	6	6
43	3	3
44	9	9
45	5	5
46	2	2
47	8	8
48	4	4
49	1	1
50	7	7
51	3	3
52	0	0
53	6	6
54	3	3
55	9	9
56	5	5
57	2	2
58	8	8
59	4	4
60	1	1
61	7	7
62	3	3
63	0	0
64	6	6
65	3	3
66	9	9
67	5	5
68	2	2
69	8	8
70	4	4
71	1	1
72	7	7
73	3	3
74	0	0
75	6	6
76	3	3
77	9	9
78	5	5
79	2	2
80	8	8
81	4	4
82	1	1
83	7	7
84	3	3
85	0	0
86	6	6
87	3	3
88	9	9
89	5	5
90	2	2
91	8	8
92	4	4
93	1	1
94	7	7
95	3	3
96	0	0
97	6	6
98	3	3
99	9	9
100	5	5

At 6 per cent.			At 7 per cent.			At 8 per cent.		
\$	\$	c. m.	\$	\$	c. m.	\$	\$	c. m.
1	0	05 0	1	0	05 9	1	0	06 7
2	0	10 1	2	0	11 7	2	0	13 4
3	0	15 1	3	0	17 6	3	0	20 1
4	0	20 1	4	0	23 5	4	0	26 8
5	0	25 2	5	0	29 3	5	0	33 5
6	0	30 2	6	0	35 2	6	0	40 2
7	0	35 2	7	0	41 1	7	0	46 9
8	0	40 2	8	0	46 9	8	0	53 7
9	0	45 3	9	0	52 8	9	0	60 4
10	0	50 3	10	0	58 7	10	0	67 1
20	1	00 6	20	1	17 4	20	1	34 1
30	1	50 9	30	1	76 1	30	2	01 2
40	2	01 2	40	2	34 7	40	2	68 3
50	2	51 5	50	2	93 4	50	3	35 3
60	3	01 8	60	3	52 1	60	4	02 4
70	3	52 1	70	4	10 8	70	4	69 5
80	4	02 4	80	4	69 5	80	5	36 5
90	4	52 7	90	5	28 2	90	6	03 6
100	5	03 0	100	5	86 8	100	6	70 7
200	10	06 0	200	11	73 7	200	13	41 4
300	15	09 0	300	17	60 5	300	20	12 1
400	20	12 1	400	23	47 4	400	26	82 7
500	25	15 1	500	29	34 2	500	33	53 4
600	30	18 1	600	35	21 1	600	40	24 1
700	35	21 1	700	41	07 9	700	46	94 8
800	40	24 1	800	46	94 8	800	53	65 5
900	45	27 1	900	52	81 6	900	60	36 2
1000	50	30 1	1000	58	68 5	1000	67	06 8
2000	100	60 3	2000	117	37 0	2000	134	13 7
3000	150	90 4	3000	176	05 5	3000	201	20 5
4000	201	20 5	4000	234	74 0	4000	268	27 4
5000	251	50 7	5000	293	42 5	5000	335	34 2
6000	301	80 8	6000	352	11 0	6000	402	41 2
7000	352	11 0	7000	410	79 5	7000	469	48 0
8000	402	41 1	8000	469	47 9	8000	536	54 9
9000	452	71 2	9000	528	16 4	9000	603	66 6
10000	503	01 4	10000	586	84 9	10000	670	68 5

At

\$
1
2
3
4
5
6
7
8
9
10
20
30
40
50
60
70
80
90
100
200
300
400
500
600
700
800
900
1000
2000
3000
4000
5000
6000
7000
8000
9000
10000

per cent.

At 6 per cent.

At 7 per cent.

At 8 per cent.

\$	c.	m.
0	06	7
0	13	4
0	20	1
0	26	8
0	33	5
0	40	2
0	46	9
0	53	7
0	60	4
0	67	1
1	34	1
2	01	2
2	68	3
3	35	3
4	02	4
4	69	5
5	36	5
6	03	6
6	70	7
13	41	4
20	12	1
26	82	7
33	53	4
40	24	1
46	94	8
53	65	5
60	36	2
67	06	8
134	13	7
201	20	5
268	27	4
335	34	2
402	41	2
469	48	0
536	54	9
603	66	6
670	68	5

\$	\$	c.	m.
1	0	05	0
2	0	10	1
3	0	15	1
4	0	20	2
5	0	25	2
6	0	30	3
7	0	35	3
8	0	40	4
9	0	45	4
10	0	50	5
20	1	00	9
30	1	51	4
40	2	01	9
50	2	52	3
60	3	02	8
70	3	53	3
80	4	03	7
90	4	54	2
100	5	04	7
200	10	09	3
300	15	14	0
400	20	18	6
500	25	23	3
600	30	27	9
700	35	32	6
800	40	37	3
900	45	41	9
1000	50	46	6
2000	100	93	2
3000	151	39	7
4000	201	86	3
5000	252	82	9
6000	302	79	5
7000	353	26	0
8000	403	72	6
9000	454	19	2
10000	504	65	8

\$	\$	c.	m.
1	0	05	9
2	0	11	8
3	0	17	7
4	0	23	6
5	0	29	4
6	0	35	3
7	0	41	2
8	0	47	1
9	0	53	0
10	0	58	9
20	1	17	8
30	1	76	6
40	2	35	5
50	2	94	4
60	3	53	3
70	4	12	1
80	4	71	0
90	5	29	9
100	5	88	8
200	11	77	5
300	17	66	3
400	23	55	1
500	29	43	8
600	35	32	6
700	41	21	4
800	47	10	1
900	52	98	9
1000	58	87	7
2000	117	75	3
3000	176	63	0
4000	235	50	7
5000	294	38	4
6000	353	26	0
7000	412	13	7
8000	471	01	4
9000	529	89	0
10000	588	76	7

\$	\$	c.	m.
1	0	06	7
2	0	13	5
3	0	20	2
4	0	26	9
5	0	33	6
6	0	40	4
7	0	47	1
8	0	53	8
9	0	60	6
10	0	67	3
20	1	34	6
30	2	01	9
40	2	69	2
50	3	36	4
60	4	03	7
70	4	71	0
80	5	38	3
90	6	05	6
100	6	72	9
200	13	45	8
300	20	18	6
400	26	91	5
500	33	64	4
600	40	37	3
700	47	10	1
800	53	83	0
900	60	55	9
1000	67	28	8
2000	134	57	6
3000	201	86	3
4000	269	15	1
5000	336	43	8
6000	403	72	6
7000	471	01	4
8000	538	30	1
9000	605	58	9
10000	672	87	7

At 6 per cent.			At 7 per cent.			At 8 per cent.		
\$	\$	c. m.	\$	\$	c. m.	\$	\$	c. m.
1	0	05 1	1	0	05 9	1	0	06 7
2	0	10 1	2	0	11 8	2	0	13 5
3	0	15 2	3	0	17 7	3	0	20 3
4	0	20 3	4	0	23 6	4	0	27 0
5	0	25 3	5	0	29 5	5	0	33 8
6	0	30 4	6	0	35 4	6	0	40 5
7	0	35 4	7	0	41 3	7	0	47 3
8	0	40 5	8	0	47 3	8	0	54 0
9	0	45 6	9	0	53 2	9	0	60 8
10	0	50 6	10	0	59 1	10	0	67 5
20	1	01 3	20	1	18 1	20	1	35 0
30	1	51 9	30	1	77 2	30	2	02 5
40	2	02 5	40	2	36 3	40	2	70 0
50	2	53 2	50	2	95 3	50	3	37 5
60	3	03 8	60	3	54 4	60	4	05 0
70	3	54 4	70	4	13 5	70	4	72 5
80	4	05 0	80	4	72 5	80	5	40 1
90	4	55 7	90	5	31 6	90	6	07 6
100	5	06 3	100	5	90 7	100	6	75 1
200	10	12 6	200	11	81 4	200	13	50 1
300	15	18 9	300	17	72 1	300	20	25 2
400	20	25 2	400	23	62 7	400	27	00 3
500	25	31 5	500	29	53 4	500	33	75 3
600	30	37 8	600	35	44 1	600	40	50 4
700	35	44 1	700	41	34 8	700	47	25 5
800	40	50 4	800	47	25 5	800	54	00 5
900	45	56 7	900	53	16 2	900	60	75 6
1000	50	63 0	1000	59	06 8	1000	67	50 7
2000	101	26 0	2000	118	13 7	2000	135	01 4
3000	151	89 0	3000	177	20 5	3000	202	52 1
4000	202	52 1	4000	236	27 4	4000	270	02 7
5000	253	15 1	5000	295	34 2	5000	337	53 4
6000	303	78 1	6000	354	41 1	6000	405	04 1
7000	354	41 1	7000	413	47 9	7000	472	54 8
8000	405	04 1	8000	472	54 8	8000	540	05 5
9000	455	67 1	9000	531	61 6	9000	607	56 2
10000	506	30 1	10000	590	68 5	10000	675	06 8

At 6

\$
1
2
3
4
5
6
7
8
9
10
20
30
40
50
60
70
80
90
100
200
300
400
500
600
700
800
900
1000
2000
3000
4000
5000
6000
7000
8000
9000
10000

per cent.

At 6 per cent.

At 7 per cent.

At 8 per cent.

\$	c.	m.
006	7	
013	5	
020	3	
027	0	
033	8	
040	5	
047	3	
054	0	
060	8	
067	5	
135	0	
202	5	
270	0	
337	5	
405	0	
472	5	
540	1	
607	6	
675	1	
1350	1	
2025	2	
2700	3	
3375	3	
4050	4	
4725	5	
5400	5	
6075	6	
6750	7	
13501	4	
20252	1	
27002	7	
33753	4	
40504	1	
47254	8	
54005	5	
60756	2	
67506	8	

\$	\$	c.	m.
1	005	1	
2	010	2	
3	015	2	
4	020	3	
5	025	4	
6	030	5	
7	035	6	
8	040	6	
9	045	7	
10	050	8	
20	101	6	
30	152	4	
40	203	2	
50	254	0	
60	304	8	
70	355	6	
80	406	4	
90	457	2	
100	507	9	
200	1015	9	
300	1523	8	
400	2031	8	
500	2539	7	
600	3047	7	
700	3555	6	
800	4063	6	
900	4571	5	
1000	5079	5	
2000	10158	9	
3000	15238	4	
4000	20317	8	
5000	25397	3	
6000	30476	7	
7000	35556	2	
8000	40635	6	
9000	45715	1	
10000	50794	5	

\$	\$	c.	m.
1	005	9	
2	011	9	
3	017	8	
4	023	7	
5	029	6	
6	035	6	
7	041	5	
8	047	4	
9	053	3	
10	059	3	
20	118	5	
30	177	8	
40	237	0	
50	296	3	
60	355	6	
70	414	8	
80	474	1	
90	533	3	
100	592	6	
200	1185	2	
300	1777	8	
400	2370	4	
500	2963	0	
600	3555	6	
700	4148	2	
800	4740	8	
900	5333	4	
1000	5926	0	
2000	11852	1	
3000	17778	1	
4000	23704	1	
5000	29630	1	
6000	35556	2	
7000	41482	2	
8000	47408	2	
9000	53334	2	
10000	59260	3	

\$	\$	c.	m.
1	006	8	
2	013	5	
3	020	3	
4	027	1	
5	033	9	
6	040	6	
7	047	4	
8	054	2	
9	061	0	
10	067	7	
20	135	5	
30	203	2	
40	270	9	
50	338	6	
60	406	4	
70	474	2	
80	541	8	
90	609	5	
100	677	3	
200	1354	5	
300	2031	8	
400	2709	0	
500	3386	3	
600	4063	6	
700	4740	8	
800	5418	1	
900	6095	3	
1000	6772	6	
2000	13545	2	
3000	20317	8	
4000	27090	4	
5000	33863	0	
6000	40635	6	
7000	47408	2	
8000	54180	8	
9000	60953	4	
10000	67726	0	

At 6 per cent.			At 7 per cent.			At 8 per cent.		
\$	\$	c. m.	\$	\$	c. m.	\$	\$	c. m.
1	005	1	1	005	9	1	006	8
2	010	2	2	011	9	2	013	6
3	015	3	3	017	8	3	020	4
4	020	4	4	023	8	4	027	2
5	025	5	5	029	7	5	034	0
6	030	6	6	035	7	6	040	8
7	035	7	7	041	6	7	047	6
8	040	8	8	047	6	8	054	4
9	045	9	9	053	5	9	061	2
10	050	1	10	059	5	10	067	9
20	101	9	20	118	9	20	135	9
30	152	9	30	178	4	30	203	8
40	203	8	40	237	8	40	271	8
50	254	8	50	297	3	50	339	7
60	305	8	60	356	7	60	407	7
70	356	7	70	416	2	70	475	6
80	407	7	80	475	6	80	543	6
90	458	6	90	535	1	90	611	5
100	509	6	100	594	5	100	679	5
200	1019	2	200	1189	0	200	1358	9
300	1528	8	300	1783	6	300	2038	4
400	2038	4	400	2378	1	400	2717	8
500	2547	9	500	2972	6	500	3397	3
600	3057	5	600	3567	1	600	4076	7
700	3567	1	700	4161	6	700	4756	2
800	4076	7	800	4756	2	800	5435	6
900	4586	3	900	5350	7	900	6115	1
1000	5095	9	1000	5945	2	1000	6794	5
2000	10191	8	2000	11890	4	2000	13589	0
3000	15287	7	3000	17835	6	3000	20383	6
4000	20383	6	4000	23780	8	4000	27178	1
5000	25479	5	5000	29726	0	5000	33972	6
6000	30575	3	6000	35671	2	6000	40767	1
7000	35671	2	7000	41616	4	7000	47561	6
8000	40767	1	8000	47561	6	8000	54356	2
9000	45863	0	9000	53506	8	9000	61150	7
10000	50958	9	10000	59452	1	10000	67945	2

\$
1
2
3
4
5
6
7
8
9
10
20
30
40
50
60
70
80
90
100
200
300
400
500
600
700
800
900
1000
2000
3000
4000
5000
6000
7000
8000
9000
10000

per cent.

At 6 per cent.

At 7 per cent.

At 8 per cent.

	\$	c.	m.
1	0	06	8
2	0	13	6
3	0	20	4
4	0	27	2
5	0	34	0
6	0	40	8
7	0	47	6
8	0	54	4
9	0	61	2
0	0	67	9
10	1	35	9
20	2	03	8
30	2	71	8
40	3	39	7
50	4	07	7
60	4	75	6
70	5	43	6
80	6	11	5
90	6	79	5
00	13	58	9
00	20	38	4
00	27	17	8
00	33	97	3
00	40	76	7
00	47	56	2
00	54	35	6
00	61	15	1
00	67	94	5
00	135	89	0
00	203	83	6
00	271	78	1
00	339	72	6
00	407	67	1
00	475	61	6
00	543	56	2
00	611	50	7
00	679	45	2

	\$	\$	c.	m.
1	0	05	1	
2	0	10	2	
3	0	15	3	
4	0	20	4	
5	0	25	6	
6	0	30	7	
7	0	35	8	
8	0	40	9	
9	0	46	0	
10	0	51	1	
20	1	02	2	
30	1	53	4	
40	2	04	5	
50	2	55	6	
60	3	06	7	
70	3	57	9	
80	4	09	0	
90	4	60	1	
100	5	11	2	
200	10	22	5	
300	15	33	7	
400	20	44	9	
500	25	56	2	
600	30	67	4	
700	35	78	6	
800	40	89	9	
900	46	01	1	
1000	51	12	3	
2000	102	24	7	
3000	153	37	0	
4000	204	49	3	
5000	255	61	6	
6000	306	74	0	
7000	357	86	3	
8000	408	98	6	
9000	460	11	0	
10000	511	23	3	

	\$	\$	c.	m.
1	0	06	0	
2	0	11	9	
3	0	17	9	
4	0	23	9	
5	0	29	8	
6	0	35	8	
7	0	41	8	
8	0	47	7	
9	0	53	7	
10	0	59	6	
20	1	19	3	
30	1	78	9	
40	2	38	6	
50	2	98	2	
60	3	57	9	
70	4	17	5	
80	4	77	2	
90	5	36	8	
100	5	96	4	
200	11	92	9	
300	17	89	3	
400	23	85	8	
500	29	82	2	
600	35	78	6	
700	41	75	1	
800	47	71	5	
900	53	67	9	
1000	59	64	4	
2000	119	28	8	
3000	178	93	2	
4000	238	57	5	
5000	298	21	9	
6000	357	86	3	
7000	417	50	7	
8000	477	15	1	
9000	536	79	5	
10000	596	43	8	

	\$	\$	c.	m.
1	0	06	8	
2	0	13	6	
3	0	20	4	
4	0	27	3	
5	0	34	1	
6	0	40	9	
7	0	47	7	
8	0	54	5	
9	0	61	3	
10	0	68	2	
20	1	36	3	
30	2	04	5	
40	2	72	7	
50	3	40	8	
60	4	09	0	
70	4	77	2	
80	5	45	3	
90	6	13	5	
100	6	81	6	
200	13	63	3	
300	20	44	9	
400	27	26	6	
500	34	08	2	
600	40	89	9	
700	47	71	5	
800	54	53	2	
900	61	34	8	
1000	68	16	4	
2000	136	32	9	
3000	204	49	3	
4000	272	65	8	
5000	340	82	2	
6000	408	98	6	
7000	477	15	1	
8000	545	31	5	
9000	613	47	9	
10000	681	64	4	

At 6 per cent.			At 7 per cent.			At 8 per cent.		
\$	\$	c. m.	\$	\$	c. m.	\$	\$	c. m.
1	0	05 1	1	0	06 0	1	0	06 8
2	0	10 3	2	0	12 0	2	0	13 7
3	0	15 4	3	0	18 0	3	0	20 5
4	0	20 5	4	0	23 9	4	0	27 4
5	0	25 6	5	0	29 9	5	0	34 2
6	0	30 8	6	0	35 9	6	0	41 0
7	0	35 9	7	0	41 9	7	0	47 9
8	0	41 0	8	0	47 9	8	0	54 7
9	0	46 2	9	0	53 9	9	0	61 5
10	0	51 3	10	0	59 8	10	0	68 4
20	1	02 6	20	1	19 7	20	1	36 8
30	1	53 9	30	1	79 5	30	2	05 2
40	2	05 2	40	2	39 3	40	2	73 5
50	2	56 4	50	2	99 2	50	3	41 9
60	3	07 7	60	3	59 0	60	4	10 3
70	3	59 0	70	4	18 8	70	4	78 7
80	4	10 3	80	4	78 7	80	5	47 1
90	4	61 6	90	5	38 5	90	6	15 5
100	5	12 9	100	5	98 4	100	6	83 8
200	10	25 8	200	11	96 7	200	13	67 7
300	15	38 6	300	17	95 1	300	20	51 5
400	20	51 5	400	23	93 4	400	27	35 3
500	25	64 4	500	29	91 8	500	34	19 2
600	30	77 3	600	35	90 1	600	41	03 0
700	35	90 1	700	41	88 5	700	47	86 8
800	41	03 0	800	47	86 8	800	54	70 7
900	46	15 9	900	53	85 2	900	61	54 5
1000	51	28 8	1000	59	83 6	1000	68	38 4
2000	102	57 5	2000	119	67 1	2000	136	76 7
3000	153	86 3	3000	179	50 7	3000	205	15 1
4000	205	15 1	4000	239	34 2	4000	273	53 4
5000	256	43 8	5000	299	17 8	5000	341	91 8
6000	307	72 6	6000	359	01 4	6000	410	30 1
7000	359	01 4	7000	418	84 9	7000	478	68 5
8000	410	30 1	8000	478	68 5	8000	547	06 8
9000	461	58 9	9000	538	52 1	9000	615	45 2
10000	512	87 7	10000	598	35 6	10000	683	83 6

At

\$
1
2
3
4
5
6
7
8
9
10
20
30
40
50
60
70
80
90
100
200
300
400
500
600
700
800
900
1000
2000
3000
4000
5000
6000
7000
8000
9000
10000

per cent.

At 6 per cent.

At 7 per cent.

At 8 per cent.

	\$	c.	m.
1	0	06	8
2	0	13	7
3	0	20	5
4	0	27	4
5	0	34	2
6	0	41	0
7	0	47	9
8	0	54	7
9	0	61	5
10	0	68	4
20	1	36	8
30	2	05	2
40	2	73	5
50	3	41	9
60	4	10	3
70	4	78	7
80	5	47	1
90	6	15	5
100	6	83	8
200	13	67	7
300	20	51	5
400	27	35	3
500	34	19	2
600	41	03	0
700	47	86	8
800	54	70	7
900	61	54	5
1000	68	38	4
2000	136	76	7
3000	205	15	1
4000	273	53	4
5000	341	91	8
6000	410	30	1
7000	478	68	5
8000	547	06	8
9000	615	45	2
10000	683	83	6

	\$	\$	c.	m.
1	0	05	1	
2	0	10	3	
3	0	15	4	
4	0	20	6	
5	0	25	7	
6	0	30	9	
7	0	36	0	
8	0	41	2	
9	0	46	3	
10	0	51	5	
20	1	02	9	
30	1	54	4	
40	2	05	8	
50	2	57	3	
60	3	08	7	
70	3	60	2	
80	4	11	6	
90	4	63	1	
100	5	14	5	
200	10	29	0	
300	15	43	6	
400	20	58	1	
500	25	72	6	
600	30	87	1	
700	36	01	6	
800	41	16	2	
900	46	30	7	
1000	51	45	2	
2000	102	90	4	
3000	154	35	6	
4000	205	80	8	
5000	257	26	0	
6000	308	71	2	
7000	360	16	4	
8000	411	61	6	
9000	463	06	8	
10000	514	52	1	

	\$	\$	c.	m.
1	0	06	0	
2	0	12	0	
3	0	18	0	
4	0	24	0	
5	0	30	0	
6	0	36	0	
7	0	42	0	
8	0	48	0	
9	0	54	0	
10	0	60	0	
20	1	20	1	
30	1	80	1	
40	2	40	1	
50	3	00	1	
60	3	60	2	
70	4	20	2	
80	4	80	2	
90	5	40	2	
100	6	00	3	
200	12	00	5	
300	18	00	8	
400	24	01	1	
500	30	01	4	
600	36	01	6	
700	42	01	9	
800	48	02	2	
900	54	02	5	
1000	60	02	7	
2000	120	05	5	
3000	180	08	2	
4000	240	11	0	
5000	300	13	7	
6000	360	16	4	
7000	420	19	2	
8000	480	21	9	
9000	540	24	7	
10000	600	27	4	

	\$	\$	c.	m.
1	0	06	9	
2	0	13	7	
3	0	20	6	
4	0	27	4	
5	0	34	3	
6	0	41	2	
7	0	48	0	
8	0	54	9	
9	0	61	7	
10	0	68	6	
20	1	37	2	
30	2	05	8	
40	2	74	4	
50	3	43	0	
60	4	11	6	
70	4	80	2	
80	5	48	8	
90	6	17	4	
100	6	86	0	
200	13	72	1	
300	20	58	1	
400	27	44	1	
500	34	30	1	
600	41	16	2	
700	48	02	2	
800	54	88	2	
900	61	74	2	
1000	68	60	3	
2000	137	20	5	
3000	205	80	8	
4000	274	41	1	
5000	343	01	4	
6000	411	61	6	
7000	480	21	9	
8000	548	82	2	
9000	617	42	5	
10000	686	02	7	

At 6 per cent.

\$	\$	c.	m.
1	005	2	
2	010	3	
3	015	5	
4	020	6	
5	025	8	
6	031	0	
7	036	1	
8	041	3	
9	046	5	
10	051	6	
20	103	2	
30	154	8	
40	206	5	
50	258	1	
60	309	7	
70	361	3	
80	412	9	
90	464	5	
100	516	2	
200	1032	3	
300	1548	5	
400	2064	7	
500	2580	8	
600	3097	0	
700	3613	2	
800	4129	3	
900	4645	5	
1000	5161	6	
2000	10323	3	
3000	15484	9	
4000	20646	6	
5000	25808	2	
6000	30969	9	
7000	36131	5	
8000	41293	2	
9000	46454	8	
10000	51616	4	

At 7 per cent.

\$	\$	c.	m.
1	006	0	
2	012	0	
3	018	1	
4	024	1	
5	030	1	
6	036	1	
7	042	2	
8	048	2	
9	054	2	
10	060	2	
20	120	4	
30	180	7	
40	240	9	
50	301	1	
60	361	3	
70	421	5	
80	481	8	
90	542	0	
100	602	2	
200	1204	4	
300	1806	6	
400	2408	8	
500	3011	0	
600	3613	2	
700	4215	3	
800	4817	5	
900	5419	7	
1000	6021	9	
2000	12043	8	
3000	18065	8	
4000	24087	7	
5000	30109	6	
6000	36131	5	
7000	42153	4	
8000	48175	3	
9000	54197	3	
10000	60219	2	

At 8 per cent.

\$	\$	c.	m.
1	006	9	
2	013	8	
3	020	6	
4	027	5	
5	034	4	
6	041	3	
7	048	2	
8	055	1	
9	061	9	
10	068	8	
20	137	6	
30	206	5	
40	275	3	
50	344	1	
60	412	9	
70	481	8	
80	550	6	
90	619	4	
100	688	2	
200	1376	4	
300	2064	7	
400	2752	9	
500	3441	1	
600	4129	3	
700	4817	5	
800	5505	8	
900	6194	0	
1000	6882	2	
2000	13764	4	
3000	20646	6	
4000	27528	8	
5000	34411	0	
6000	41293	2	
7000	48175	3	
8000	55057	5	
9000	61939	7	
10000	68821	9	

At 6 per cent.

\$	\$	c.	m.
1	006		
2	011		
3	016		
4	021		
5	026		
6	031		
7	036		
8	041		
9	046		
10	051		
20	102		
30	153		
40	204		
50	255		
60	306		
70	357		
80	408		
90	459		
100	510		
200	1020		
300	1530		
400	2040		
500	2550		
600	3060		
700	3570		
800	4080		
900	4590		
1000	5100		
2000	10200		
3000	15300		
4000	20400		
5000	25500		
6000	30600		
7000	35700		
8000	40800		
9000	45900		
10000	51000		

At 6 per cent.

At 7 per cent.

At 8 per cent.

m.	At 6 per cent.			At 7 per cent.			At 8 per cent.		
	\$	\$	c. m.	\$	\$	c. m.	\$	\$	c. m.
39	1	005	2	1	006	0	1	006	9
38	2	010	4	2	012	1	2	013	8
06	3	015	5	3	018	1	3	020	7
75	4	020	7	4	024	2	4	027	6
44	5	025	9	5	030	2	5	034	5
13	6	031	1	6	036	2	6	041	4
82	7	036	2	7	042	3	7	048	3
51	8	041	4	8	048	3	8	055	2
19	9	046	6	9	054	4	9	062	1
88	10	051	8	10	060	4	10	069	0
76	20	103	6	20	120	8	20	138	1
065	30	155	3	30	181	2	30	207	1
753	40	207	1	40	241	6	40	276	2
441	50	258	9	50	302	1	50	345	2
129	60	310	7	60	362	5	60	414	2
818	70	362	5	70	422	9	70	483	3
506	80	414	2	80	483	3	80	552	3
194	90	466	0	90	543	7	90	621	4
882	100	517	8	100	604	1	100	690	4
764	200	1035	6	200	1208	2	200	1380	8
647	300	1553	4	300	1812	3	300	2071	2
529	400	2071	2	400	2416	4	400	2761	6
411	500	2589	0	500	3020	5	500	3452	1
293	600	3106	8	600	3624	7	600	4142	5
175	700	3624	7	700	4228	8	700	4832	9
058	800	4142	5	800	4832	9	800	5523	3
940	900	4660	3	900	5437	0	900	6213	7
822	1000	5178	1	1000	6041	1	1000	6904	1
644	2000	10356	2	2000	12082	2	2000	13808	2
466	3000	15534	2	3000	18123	3	3000	20712	3
288	4000	20712	3	4000	24164	4	4000	27616	4
110	5000	25890	4	5000	30205	5	5000	34520	5
932	6000	31068	5	6000	36246	6	6000	41424	7
753	7000	36246	6	7000	42287	7	7000	48328	8
575	8000	41424	7	8000	48328	8	8000	55232	9
397	9000	46602	7	9000	54369	9	9000	62137	0
219	10000	51780	8	10000	60411	0	10000	69041	1

At 6 per cent.			At 7 per cent.			At 8 per cent.		
\$	\$	c. m.	\$	\$	c. m.	\$	\$	c. m.
1	0	05 2	1	0	06 1	1	0	06 9
2	0	10 4	2	0	12 1	2	0	13 9
3	0	15 6	3	0	18 2	3	0	20 8
4	0	20 8	4	0	24 2	4	0	27 7
5	0	26 0	5	0	30 3	5	0	34 6
6	0	31 2	6	0	36 4	6	0	41 6
7	0	36 4	7	0	42 4	7	0	48 5
8	0	41 6	8	0	48 5	8	0	55 4
9	0	46 8	9	0	54 5	9	0	62 3
10	0	51 9	10	0	60 6	10	0	69 3
20	1	03 9	20	1	21 2	20	1	38 5
30	1	55 8	30	1	81 8	30	2	07 8
40	2	07 8	40	2	42 4	40	2	77 0
50	2	59 7	50	3	03 0	50	3	46 3
60	3	11 7	60	3	63 6	60	4	15 6
70	3	63 6	70	4	24 2	70	4	84 8
80	4	15 6	80	4	84 8	80	5	54 1
90	4	67 5	90	5	45 4	90	6	23 3
100	5	19 5	100	6	06 0	100	6	92 6
200	10	38 9	200	12	12 1	200	13	85 2
300	15	58 4	300	18	18 1	300	20	77 8
400	20	77 8	400	24	24 1	400	27	70 4
500	25	97 3	500	30	30 1	500	34	63 0
600	31	16 7	600	36	36 2	600	41	55 6
700	36	36 2	700	42	42 2	700	48	48 2
800	41	55 6	800	48	48 2	800	55	40 8
900	46	75 1	900	54	54 2	900	62	33 4
1000	51	94 5	1000	60	60 3	1000	69	26 0
2000	108	89 0	2000	121	20 5	2000	138	52 1
3000	155	93 6	3000	181	80 8	3000	207	78 1
4000	207	78 1	4000	242	41 1	4000	277	04 1
5000	259	72 6	5000	303	01 4	5000	346	30 1
6000	311	67 1	6000	363	61 6	6000	415	56 2
7000	363	61 6	7000	424	21 9	7000	484	82 2
8000	415	56 2	8000	484	82 2	8000	554	08 2
9000	467	50 7	9000	545	42 5	9000	623	34 2
10000	519	45 2	10000	606	02 7	10000	692	60 3

At

\$

1

2

3

4

5

6

7

8

9

10

20

30

40

50

60

70

80

90

100

200

300

400

500

600

700

800

900

1000

2000

3000

4000

5000

6000

7000

8000

9000

10000

per cent.

At 6 per cent.

At 7 per cent.

At 8 per cent.

\$	c.	m.
0	06	9
0	13	9
0	20	8
0	27	7
0	34	6
0	41	6
0	48	5
0	55	4
0	62	3
0	69	3
0	138	5
0	207	8
0	277	0
0	346	3
0	415	6
0	484	8
0	554	1
0	623	3
0	692	6
0	1385	2
0	2077	8
0	2770	4
0	3463	0
0	4155	6
0	4848	2
0	5540	8
0	6233	4
0	6926	0
0	13852	1
0	20778	1
0	27704	1
0	34630	1
0	41556	2
0	48482	2
0	55408	2
0	62334	2
0	69260	3

\$	\$	c.	m.
1	0	05	2
2	0	10	4
3	0	15	6
4	0	20	8
5	0	26	1
6	0	31	3
7	0	36	5
8	0	41	7
9	0	46	9
10	0	52	1
20	1	04	2
30	1	56	3
40	2	08	4
50	2	60	5
60	3	12	7
70	3	64	8
80	4	16	9
90	4	69	0
100	5	21	1
200	10	42	2
300	15	63	3
400	20	84	4
500	26	05	5
600	31	26	6
700	36	47	7
800	41	68	8
900	46	89	9
1000	52	11	0
2000	104	21	9
3000	156	32	9
4000	208	43	8
5000	260	54	8
6000	312	65	8
7000	364	76	7
8000	416	87	7
9000	468	98	6
10000	521	09	6

\$	\$	c.	m.
1	0	06	1
2	0	12	2
3	0	18	2
4	0	24	3
5	0	30	4
6	0	36	5
7	0	42	6
8	0	48	6
9	0	54	7
10	0	60	8
20	1	21	6
30	1	32	4
40	2	43	2
50	3	04	0
60	3	64	8
70	4	25	6
80	4	86	4
90	5	47	2
100	6	07	9
200	12	15	9
300	18	23	8
400	24	31	8
500	30	39	7
600	36	47	7
700	42	55	6
800	48	63	6
900	54	71	5
1000	60	79	5
2000	121	58	9
3000	182	38	4
4000	243	17	8
5000	303	97	8
6000	364	76	7
7000	425	56	2
8000	486	35	6
9000	547	15	1
10000	607	94	5

\$	\$	c.	m.
1	0	06	9
2	0	13	9
3	0	20	8
4	0	27	8
5	0	34	7
6	0	41	7
7	0	48	6
8	0	55	6
9	0	62	5
10	0	69	5
20	1	39	0
30	2	08	4
40	2	77	9
50	3	47	4
60	4	16	9
70	4	86	4
80	5	55	8
90	6	25	3
100	6	94	3
200	13	89	6
300	20	84	4
400	27	79	2
500	34	74	0
600	41	68	8
700	48	63	6
800	55	58	3
900	62	53	2
1000	69	47	9
2000	138	95	9
3000	208	43	8
4000	277	91	8
5000	347	39	7
6000	416	87	7
7000	486	85	6
8000	555	83	6
9000	625	81	5
10000	694	79	5

At 6 per cent.			At 7 per cent.			At 8 per cent.		
\$	\$	c. m.	\$	\$	c. m.	\$	\$	c. m.
1	0	05 2	1	0	06 1	1	0	07 0
2	0	10 5	2	0	12 2	2	0	13 9
3	0	15 7	3	0	18 3	3	0	20 9
4	0	20 9	4	0	24 4	4	0	27 9
5	0	26 1	5	0	30 5	5	0	34 8
6	0	31 4	6	0	36 6	6	0	41 8
7	0	36 6	7	0	42 7	7	0	48 8
8	0	41 8	8	0	48 8	8	0	55 8
9	0	47 0	9	0	54 9	9	0	62 7
10	0	52 3	10	0	61 0	10	0	69 7
20	1	04 5	20	1	22 0	20	1	39 4
30	1	56 8	30	1	83 0	30	2	09 1
40	2	09 1	40	2	43 9	40	2	78 8
50	2	61 4	50	3	04 9	50	3	48 5
60	3	13 6	60	3	65 9	60	4	18 2
70	3	65 9	70	4	26 9	70	4	87 9
80	4	18 2	80	4	87 9	80	5	57 6
90	4	70 5	90	5	48 9	90	6	27 3
100	5	22 7	100	6	09 9	100	6	97 0
200	10	45 5	200	12	19 7	200	13	94 0
300	15	68 2	300	18	29 6	300	20	91 0
400	20	91 0	400	24	39 5	400	27	87 9
500	26	13 7	500	30	49 3	500	34	84 9
600	31	36 4	600	36	59 2	600	41	81 9
700	36	59 2	700	42	69 0	700	48	78 9
800	41	81 9	800	48	78 9	800	55	75 9
900	47	04 7	900	54	88 8	900	62	72 9
1000	52	27 4	1000	60	98 6	1000	69	69 9
2000	104	54 8	2000	121	97 3	2000	139	39 7
3000	156	82 2	3000	182	95 9	3000	209	09 6
4000	209	09 6	4000	243	94 5	4000	278	73 5
5000	261	37 0	5000	304	93 2	5000	348	49 3
6000	313	64 4	6000	365	91 8	6000	418	19 2
7000	365	91 8	7000	426	90 4	7000	487	89 0
8000	418	19 2	8000	487	89 0	8000	557	58 9
9000	470	46 6	9000	548	87 7	9000	627	28 8
10000	522	74 0	10000	609	86 3	10000	696	98 6

At 6

\$
1
2
3
4
5
6
7
8
9
10
20
30
40
50
60
70
80
90
100
200
300
400
500
600
700
800
900
1000
2000
3000
4000
5000
6000
7000
8000
9000
10000

per cent.

At 6 per cent.

At 7 per cent.

At 8 per cent.

\$	c. m.
007	0
013	9
020	9
027	9
034	8
041	8
048	8
055	8
062	7
069	7
139	4
209	1
278	8
348	5
418	2
487	9
557	6
627	3
697	0
1394	0
2091	0
2787	9
3484	9
4181	9
4878	9
5575	9
6272	9
6969	9
13939	7
20909	6
27875	5
34849	3
41819	2
48789	0
55758	9
62728	8
69698	6

\$	\$	c. m.
1	0	05 2
2	0	10 5
3	0	15 7
4	0	21 0
5	0	26 2
6	0	31 5
7	0	36 7
8	0	42 0
9	0	47 2
10	0	52 4
20	1	04 9
30	1	57 3
40	2	09 8
50	2	62 2
60	3	14 6
70	3	67 1
80	4	19 5
90	4	71 9
100	5	24 4
200	10	48 8
300	15	73 2
400	20	97 5
500	26	21 9
600	31	46 3
700	36	70 7
800	41	95 1
900	47	19 5
1000	52	43 8
2000	104	87 7
3000	157	31 5
4000	209	75 3
5000	262	19 2
6000	314	63 0
7000	367	06 8
8000	419	50 7
9000	471	94 5
10000	524	38 4

\$	\$	c. m.
1	0	06 1
2	0	12 2
3	0	18 4
4	0	24 5
5	0	30 6
6	0	36 7
7	0	42 8
8	0	48 9
9	0	55 1
10	0	61 2
20	1	22 4
30	1	83 5
40	2	44 7
50	3	05 9
60	3	67 1
70	4	28 2
80	4	89 4
90	5	50 6
100	6	11 8
200	12	23 6
300	18	35 3
400	24	47 1
500	30	58 9
600	36	70 7
700	42	82 5
800	48	94 2
900	55	06 0
1000	61	17 8
2000	122	35 6
3000	183	53 4
4000	244	71 2
5000	305	89 0
6000	367	06 8
7000	428	24 7
8000	489	42 5
9000	550	60 3
10000	611	78 1

\$	\$	c. m.
1	0	07 0
2	0	14 0
3	0	21 0
4	0	28 0
5	0	35 0
6	0	42 0
7	0	48 9
8	0	55 9
9	0	62 9
10	0	69 9
20	1	39 8
30	2	09 8
40	2	79 7
50	3	49 6
60	4	19 5
70	4	89 4
80	5	59 3
90	6	29 3
100	6	99 2
200	13	98 4
300	20	97 5
400	27	96 7
500	34	95 9
600	41	95 1
700	48	94 2
800	55	93 4
900	62	92 6
1000	69	91 8
2000	139	83 6
3000	209	75 3
4000	279	67 1
5000	349	58 9
6000	419	50 7
7000	489	42 5
8000	559	34 2
9000	629	26 0
10000	699	17 8

At 6 per cent.			At 7 per cent.			At 8 per cent.		
\$	\$	c. m.	\$	\$	c. m.	\$	\$	c. m.
1	0	05 3	1	0	06 1	1	0	07 0
2	0	10 5	2	0	12 3	2	0	14 0
3	0	15 8	3	0	18 4	3	0	21 0
4	0	21 0	4	0	24 5	4	0	28 1
5	0	26 3	5	0	30 7	5	0	35 1
6	0	31 6	6	0	36 8	6	0	42 1
7	0	36 8	7	0	43 0	7	0	49 1
8	0	42 1	8	0	49 1	8	0	56 1
9	0	47 3	9	0	55 2	9	0	63 1
10	0	52 6	10	0	61 4	10	0	70 1
20	1	05 2	20	1	22 7	20	1	40 3
30	1	57 8	30	1	84 1	30	2	10 4
40	2	10 4	40	2	45 5	40	2	80 5
50	2	63 0	50	3	06 8	50	3	50 7
60	3	15 6	60	3	68 2	60	4	20 8
70	3	68 2	70	4	29 6	70	4	91 0
80	4	20 8	80	4	91 0	80	5	61 1
90	4	73 4	90	5	52 3	90	6	31 2
100	5	26 0	100	6	13 7	100	7	01 4
200	10	52 1	200	12	27 4	200	14	02 7
300	15	78 1	300	18	41 1	300	21	04 1
400	21	04 1	400	24	54 8	400	28	05 5
500	26	30 1	500	30	68 5	500	35	06 8
600	31	56 2	600	36	82 2	600	42	08 2
700	36	82 2	700	42	95 9	700	49	09 6
800	42	08 2	800	49	09 6	800	56	11 0
900	47	34 2	900	55	23 3	900	63	12 3
1000	52	60 3	1000	61	37 0	1000	70	13 7
2000	105	20 5	2000	122	74 0	2000	140	27 4
3000	157	80 8	3000	184	11 0	3000	210	41 1
4000	210	41 1	4000	245	47 9	4000	280	54 8
5000	263	01 4	5000	306	84 9	5000	350	68 5
6000	315	61 6	6000	368	21 9	6000	420	82 2
7000	368	21 9	7000	429	58 9	7000	490	95 9
8000	420	82 2	8000	490	95 9	8000	561	09 6
9000	473	42 5	9000	552	32 9	9000	631	23 3
10000	526	02 7	10000	613	69 9	10000	701	57 0

At 6

\$	\$	c. m.
1	0	07 0
2	0	14 0
3	0	21 0
4	0	28 1
5	0	35 1
6	0	42 1
7	0	49 1
8	0	56 1
9	0	63 1
10	0	70 1
20	1	40 3
30	2	10 4
40	2	80 5
50	3	50 7
60	4	20 8
70	4	91 0
80	5	61 1
90	6	31 2
100	7	01 4
200	14	02 7
300	21	04 1
400	28	05 5
500	35	06 8
600	42	08 2
700	49	09 6
800	56	11 0
900	63	12 3
1000	70	13 7
2000	140	27 4
3000	210	41 1
4000	280	54 8
5000	350	68 5
6000	420	82 2
7000	490	95 9
8000	561	09 6
9000	631	23 3
10000	701	57 0

per cent.

\$	c.	m.
0	07	0
0	14	0
0	21	0
0	28	1
0	35	1
0	42	1
0	49	1
0	56	1
0	63	1
0	70	1
0	140	3
0	210	4
0	280	5
0	350	7
0	420	8
0	491	0
0	561	1
0	631	2
0	701	4
0	1402	7
0	2104	1
0	2805	5
0	3506	8
0	4208	2
0	4903	6
0	5611	0
0	6312	3
0	7013	7
0	14027	4
0	21041	1
0	28054	8
0	35068	5
0	42082	2
0	49095	9
0	56109	6
0	63123	3
0	70137	0

321 DAYS. Tables of Interest.

At 6 per cent.

At 7 per cent.

At 8 per cent.

At 6 per cent.			At 7 per cent.			At 8 per cent.		
\$	c.	m.	\$	c.	m.	\$	c.	m.
1	00	53	1	00	62	1	00	70
2	01	06	2	01	23	2	01	41
3	01	58	3	01	85	3	02	11
4	02	11	4	02	46	4	02	81
5	02	64	5	03	08	5	03	52
6	03	17	6	03	69	6	04	22
7	03	69	7	04	31	7	04	92
8	04	22	8	04	92	8	05	63
9	04	75	9	05	54	9	06	33
10	05	28	10	06	16	10	07	04
20	10	55	20	12	31	20	14	07
30	15	83	30	18	46	30	21	10
40	21	10	40	24	62	40	28	14
50	26	38	50	30	78	50	35	17
60	31	66	60	36	93	60	42	21
70	36	93	70	43	09	70	49	24
80	42	21	80	49	24	80	56	28
90	47	49	90	55	40	90	63	32
100	52	76	100	61	56	100	70	35
200	10	55	200	12	31	200	14	07
300	15	83	300	18	46	300	21	10
400	21	10	400	24	62	400	28	14
500	26	38	500	30	78	500	35	17
600	31	66	600	36	93	600	42	21
700	36	93	700	43	09	700	49	24
800	42	21	800	49	24	800	56	28
900	47	49	900	55	40	900	63	32
1000	52	76	1000	61	56	1000	70	35
2000	105	53	2000	123	12	2000	140	71
3000	158	30	3000	184	68	3000	211	06
4000	211	06	4000	246	24	4000	281	42
5000	263	83	5000	307	80	5000	351	78
6000	316	60	6000	369	37	6000	422	13
7000	369	37	7000	430	93	7000	492	49
8000	422	13	8000	492	49	8000	562	84
9000	474	90	9000	554	05	9000	633	20
10000	527	67	10000	615	61	10000	703	56

At 6 per cent.			At 7 per cent.			At 8 per cent.		
\$	\$	c. m.	\$	\$	c. m.	\$	\$	c. m.
1	005	3	1	006	2	1	007	1
2	010	6	2	012	4	2	014	1
3	015	9	3	018	5	3	021	2
4	021	2	4	024	7	4	028	2
5	026	5	5	030	9	5	035	3
6	031	8	6	037	1	6	042	3
7	037	1	7	043	2	7	049	4
8	042	3	8	049	4	8	056	5
9	047	6	9	055	6	9	063	5
10	052	9	10	061	8	10	070	6
20	105	9	20	123	5	20	141	2
30	158	8	30	185	3	30	211	7
40	211	7	40	247	0	40	282	3
50	264	7	50	308	8	50	352	9
60	317	6	60	370	5	60	423	5
70	370	5	70	432	3	70	494	0
80	423	5	80	494	0	80	564	6
90	476	4	90	555	8	90	635	2
100	529	3	100	617	5	100	705	8
200	1058	6	200	1235	1	200	1411	5
300	1587	9	300	1852	6	300	2117	3
400	2117	3	400	2470	1	400	2823	0
500	2646	6	500	3087	7	500	3528	8
600	3175	9	600	3705	2	600	4234	5
700	3705	2	700	4322	7	700	4940	3
800	4234	5	800	4940	3	800	5646	0
900	4763	8	900	5557	8	900	6351	8
1000	5293	2	1000	6175	3	1000	7057	5
2000	10586	3	2000	12350	7	2000	14115	1
3000	15879	5	3000	18526	0	3000	21172	6
4000	21172	6	4000	24701	4	4000	28230	1
5000	26465	8	5000	30876	7	5000	35287	7
6000	31758	9	6000	37052	1	6000	42345	2
7000	37052	1	7000	43227	4	7000	49402	7
8000	42345	2	8000	49402	7	8000	56460	3
9000	47638	4	9000	55578	1	9000	63517	8
10000	52931	5	10000	61753	4	10000	70575	3

At 6

\$
1
2
3
4
5
6
7
8
9
10
20
30
40
50
60
70
80
90
100
200
300
400
500
600
700
800
900
1000
2000
3000
4000
5000
6000
7000
8000
9000
10000

3 per cent.

	\$	c.	m.
1	007	1	
2	014	1	
3	021	2	
4	028	2	
5	035	3	
6	042	3	
7	049	4	
8	056	5	
9	063	5	
10	070	6	
20	141	2	
30	211	7	
40	282	3	
50	352	9	
60	423	5	
70	494	0	
80	564	6	
90	635	2	
100	705	8	
200	1411	5	
300	2117	3	
400	2823	0	
500	3528	8	
600	4234	5	
700	4940	3	
800	5646	0	
900	6351	8	
1000	7057	5	
2000	14115	1	
3000	21172	6	
4000	28230	1	
5000	35287	7	
6000	42345	2	
7000	49402	7	
8000	56460	3	
9000	63517	8	
10000	70575	3	

At 6 per cent.				At 7 per cent.				At 8 per cent.			
\$	\$	c.	m.	\$	\$	c.	m.	\$	\$	c.	m.
1	005	3		1	006	2		1	007	1	
2	010	6		2	012	4		2	014	2	
3	015	9		3	018	6		3	021	2	
4	021	2		4	024	8		4	028	3	
5	026	5		5	031	0		5	035	4	
6	031	9		6	037	2		6	042	5	
7	037	2		7	043	4		7	049	6	
8	042	5		8	049	6		8	056	6	
9	047	8		9	055	8		9	063	7	
10	053	1		10	061	9		10	070	8	
20	106	2		20	123	9		20	141	6	
30	159	3		30	185	8		30	212	4	
40	212	4		40	247	8		40	283	2	
50	265	5		50	309	7		50	354	0	
60	318	6		60	371	7		60	424	8	
70	371	7		70	433	6		70	495	6	
80	424	8		80	495	6		80	566	4	
90	477	9		90	557	5		90	637	2	
100	531	0		100	619	5		100	707	9	
200	1061	9		200	1238	9		200	1415	9	
300	1592	9		300	1858	4		300	2123	8	
400	2123	8		400	2477	8		400	2831	8	
500	2654	8		500	3097	3		500	3539	7	
600	3185	8		600	3716	7		600	4247	7	
700	3716	7		700	4336	2		700	4955	6	
800	4247	7		800	4955	6		800	5663	6	
900	4778	6		900	5575	1		900	6371	5	
1000	5309	6		1000	6194	5		1000	7079	5	
2000	10619	2		2000	12389	0		2000	14158	9	
3000	15928	8		3000	18583	6		3000	21238	4	
4000	21238	4		4000	24778	1		4000	28317	8	
5000	26547	9		5000	30972	6		5000	35397	3	
6000	31857	5		6000	37167			6000	42476	7	
7000	37167	1		7000	43361	6		7000	49556	2	
8000	42476	7		8000	49556	2		8000	56635	6	
9000	47786	8		9000	55750	7		9000	63715	1	
10000	53095	9		10000	61945	2		10000	70794	5	

At 6 per cent.			At 7 per cent.			At 8 per cent.		
\$	\$	c. m.	\$	\$	c. m.	\$	\$	c. m.
1	0	05 3	1	0	06 2	1	0	07 1
2	0	10 7	2	0	12 4	2	0	14 2
3	0	16 0	3	0	18 6	3	0	21 3
4	0	21 3	4	0	24 9	4	0	28 4
5	0	26 6	5	0	31 1	5	0	35 5
6	0	32 0	6	0	37 3	6	0	42 6
7	0	37 3	7	0	43 5	7	0	49 7
8	0	42 6	8	0	49 7	8	0	56 8
9	0	47 9	9	0	55 9	9	0	63 9
10	0	53 3	10	0	62 1	10	0	71 0
20	1	06 5	20	1	24 3	20	1	42 0
30	1	59 8	30	1	86 4	30	2	13 0
40	2	13 0	40	2	48 5	40	2	84 1
50	2	66 3	50	3	10 7	50	3	55 1
60	3	19 6	60	3	72 8	60	4	26 1
70	3	72 8	70	4	35 0	70	4	97 1
80	4	26 1	80	4	97 1	80	5	68 1
90	4	79 3	90	5	59 2	90	6	39 1
100	5	32 6	100	6	21 4	100	7	10 1
200	10	65 2	200	12	42 7	200	14	20 3
300	15	97 8	300	18	64 1	300	21	30 4
400	21	30 4	400	24	85 5	400	28	40 5
500	26	63 0	500	31	06 8	500	35	50 7
600	31	95 6	600	37	28 2	600	42	60 8
700	37	28 2	700	43	49 6	700	49	71 0
800	42	60 8	800	49	71 0	800	56	81 1
900	47	93 4	900	55	92 3	900	63	91 2
1000	53	26 0	1000	62	13 7	1000	71	01 4
2000	106	52 1	2000	124	27 4	2000	142	02 7
3000	159	78 1	3000	186	41 1	3000	213	04 1
4000	213	04 1	4000	248	54 8	4000	284	05 5
5000	266	30 1	5000	310	68 5	5000	355	06 8
6000	319	56 2	6000	372	82 2	6000	426	08 2
7000	372	82 2	7000	434	95 9	7000	497	09 6
8000	426	08 2	8000	497	09 6	8000	568	11 0
9000	479	34 2	9000	559	23 3	9000	639	12 3
10000	532	60 3	10000	621	37 0	10000	710	13 7

329

At

\$	\$	c. m.
1	0	07 1
2	0	14 2
3	0	21 3
4	0	28 4
5	0	35 5
6	0	42 6
7	0	49 7
8	0	56 8
9	0	63 9
10	0	71 0
20	1	42 0
30	2	13 0
40	2	84 1
50	3	55 1
60	4	26 1
70	4	97 1
80	5	68 1
90	6	39 1
100	7	10 1
200	14	20 3
300	21	30 4
400	28	40 5
500	35	50 7
600	42	60 8
700	49	71 0
800	56	81 1
900	63	91 2
1000	71	01 4
2000	142	02 7
3000	213	04 1
4000	284	05 5
5000	355	06 8
6000	426	08 2
7000	497	09 6
8000	568	11 0
9000	639	12 3
10000	710	13 7

per cent.

	\$	c.	m.
1	0	07	1
2	0	14	2
3	0	21	3
4	0	28	4
5	0	35	5
6	0	42	6
7	0	49	7
8	0	56	8
9	0	63	9
10	0	71	0
20	1	42	0
30	2	13	0
40	2	84	1
50	3	55	1
60	4	26	1
70	4	97	1
80	5	68	1
90	6	39	1
100	7	10	1
200	14	20	3
300	21	30	4
400	28	40	5
500	35	50	7
600	42	60	8
700	49	70	0
800	56	80	1
900	63	90	2
1000	71	01	4
2000	142	02	7
3000	213	04	1
4000	284	05	5
5000	355	06	8
6000	426	08	2
7000	497	09	6
8000	568	11	0
9000	639	12	3
10000	710	13	7

At 6 per cent.

\$	\$	c.	m.
1	0	65	3
2	0	16	7
3	0	16	0
4	0	21	4
5	0	26	7
6	0	32	1
7	0	37	4
8	0	42	7
9	0	48	1
10	0	53	4
20	1	06	8
30	1	60	3
40	2	13	7
50	2	67	1
60	3	20	5
70	3	74	0
80	4	27	4
90	4	80	8
100	5	34	2
200	10	68	5
300	16	02	7
400	21	37	0
500	26	71	2
600	32	05	5
700	37	39	7
800	42	74	0
900	48	08	2
1000	53	42	5
2000	106	84	9
3000	160	27	4
4000	213	69	9
5000	267	12	3
6000	320	54	8
7000	373	07	3
8000	427	39	7
9000	480	82	2
10000	534	24	7

At 7 per cent.

\$	\$	c.	m.
1	0	06	2
2	0	12	5
3	0	18	7
4	0	24	9
5	0	31	2
6	0	37	4
7	0	43	6
8	0	49	9
9	0	56	1
10	0	62	3
20	1	24	7
30	1	87	0
40	2	49	3
50	3	11	6
60	3	74	0
70	4	36	3
80	4	98	6
90	5	61	0
100	6	23	3
200	12	46	6
300	18	69	9
400	24	93	2
500	31	16	4
600	37	39	7
700	43	63	0
800	49	86	3
900	56	09	6
1000	62	32	9
2000	124	65	8
3000	186	98	6
4000	249	31	5
5000	311	64	4
6000	373	97	3
7000	436	30	1
8000	498	63	0
9000	560	95	9
10000	623	28	8

At 8 per cent.

\$	\$	c.	m.
1	0	07	1
2	0	14	2
3	0	21	4
4	0	28	5
5	0	35	6
6	0	42	7
7	0	49	9
8	0	57	0
9	0	64	1
10	0	71	2
20	1	42	5
30	2	13	7
40	2	84	9
50	3	56	2
60	4	27	4
70	4	98	6
80	5	69	9
90	6	41	1
100	7	12	3
200	14	24	7
300	21	37	0
400	28	49	3
500	35	61	6
600	42	74	0
700	49	86	3
800	56	98	6
900	64	11	0
1000	71	23	3
2000	142	46	6
3000	213	69	9
4000	284	93	2
5000	356	16	4
6000	427	39	7
7000	498	63	0
8000	569	86	3
9000	641	09	6
10000	712	32	9

At 6 per cent.			At 7 per cent.			At 8 per cent.		
\$	\$	c. m.	\$	\$	c. m.	\$	\$	c. m.
1	0	05 4	1	0	06 3	1	0	07 1
2	0	10 7	2	0	12 5	2	0	14 3
3	0	16 1	3	0	18 8	3	0	21 4
4	0	21 4	4	0	25 0	4	0	28 6
5	0	26 8	5	0	31 3	5	0	35 7
6	0	32 2	6	0	37 5	6	0	42 9
7	0	37 5	7	0	43 8	7	0	50 0
8	0	42 9	8	0	50 0	8	0	57 2
9	0	48 2	9	0	56 3	9	0	64 3
10	0	53 6	10	0	62 5	10	0	71 5
20	1	07 2	20	1	25 0	20	1	42 9
30	1	60 8	30	1	87 6	30	2	14 4
40	2	14 4	40	2	50 1	40	2	85 8
50	2	67 9	50	3	12 6	50	3	57 3
60	3	21 5	60	3	75 1	60	4	28 7
70	3	75 1	70	4	87 6	70	5	00 2
80	4	28 7	80	5	00 2	80	5	71 6
90	4	82 3	90	5	62 7	90	6	43 1
100	5	35 9	100	6	25 2	100	7	14 5
200	10	71 8	200	12	50 4	200	14	29 0
300	16	07 7	300	18	75 6	300	21	43 6
400	21	43 6	400	25	00 8	400	28	58 1
500	26	79 5	500	31	26 0	500	35	72 6
600	32	15 3	600	37	51 2	600	42	87 1
700	37	51 2	700	43	76 4	700	50	01 6
800	42	87 1	800	50	01 6	800	57	16 2
900	48	23 0	900	56	26 8	900	64	30 7
1000	53	58 9	1000	62	52 1	1000	71	45 2
2000	107	17 8	2000	125	04 1	2000	142	90 4
3000	160	76 7	3000	187	56 2	3000	214	35 6
4000	214	35 6	4000	250	08 2	4000	285	80 8
5000	267	94 5	5000	312	60 3	5000	357	26 0
6000	321	53 4	6000	375	12 3	6000	428	71 2
7000	375	12 3	7000	437	64 4	7000	500	16 4
8000	428	71 2	8000	500	16 4	8000	571	61 6
9000	482	30 1	9000	562	68 5	9000	643	06 8
10000	535	89 0	10000	625	20 5	10000	714	52 1

per cent.

At 6 per cent.

At 7 per cent.

At 8 per cent.

\$	c.	m.
007	1	
014	3	
021	4	
028	6	
035	7	
042	9	
050	0	
057	2	
064	3	
071	5	
142	9	
214	4	
285	8	
357	3	
428	7	
500	2	
571	6	
643	1	
714	5	
1429	0	
2143	6	
2858	1	
3572	6	
4287	1	
5001	6	
5716	2	
6430	7	
7145	2	
14290	4	
21435	6	
28580	8	
35726	0	
42871	2	
50016	4	
57161	6	
64306	8	
71452	1	

\$	\$	c.	m.
1	0	05	4
2	0	10	8
3	0	16	1
4	0	21	5
5	0	26	9
6	0	32	3
7	0	37	6
8	0	43	0
9	0	48	4
10	0	53	8
20	1	07	5
30	1	61	3
40	2	15	0
50	2	68	8
60	3	22	5
70	3	76	3
80	4	30	0
90	4	83	8
100	5	37	5
200	10	75	1
300	16	12	6
400	21	50	1
500	26	87	7
600	32	25	2
700	37	62	7
800	43	00	3
900	48	37	8
1000	53	75	3
2000	107	50	7
3000	161	26	0
4000	215	01	4
5000	268	76	7
6000	322	52	1
7000	376	27	4
8000	430	02	7
9000	483	78	1
10000	537	53	4

\$	\$	c.	m.
1	0	06	3
2	0	12	5
3	0	18	8
4	0	25	1
5	0	31	4
6	0	37	6
7	0	43	9
8	0	50	2
9	0	56	4
10	0	62	7
20	1	25	4
30	1	88	1
40	2	50	8
50	3	13	6
60	3	76	3
70	4	39	0
80	5	01	7
90	5	64	4
100	6	27	1
200	12	54	2
300	18	81	4
400	25	08	5
500	31	35	6
600	37	62	7
700	43	89	9
800	50	17	0
900	56	44	1
1000	62	71	2
2000	125	42	5
3000	188	13	7
4000	250	84	9
5000	313	56	2
6000	376	27	4
7000	438	98	6
8000	501	69	9
9000	564	41	1
10000	627	12	3

\$	\$	c.	m.
1	0	07	2
2	0	14	3
3	0	21	5
4	0	28	7
5	0	35	8
6	0	43	0
7	0	50	2
8	0	57	3
9	0	64	5
10	0	71	7
20	1	43	3
30	2	15	0
40	2	86	7
50	3	58	4
60	4	30	0
70	5	01	7
80	5	73	4
90	6	45	0
100	7	16	7
200	14	33	4
300	21	50	1
400	28	66	8
500	35	83	6
600	43	00	3
700	50	17	0
800	57	33	7
900	64	50	4
1000	71	67	1
2000	143	34	2
3000	215	01	4
4000	286	68	5
5000	358	35	6
6000	430	02	7
7000	501	69	9
8000	573	37	0
9000	645	04	1
10000	716	71	2

At 6 per cent.			At 7 per cent.			At 8 per cent.		
\$	\$	c. m.	\$	\$	c. m.	\$	\$	c. m.
1	005	4	1	006	3	1	007	2
2	010	8	2	012	6	2	014	4
3	016	2	3	018	9	3	021	6
4	021	6	4	025	2	4	028	8
5	027	0	5	031	5	5	035	9
6	032	4	6	037	7	6	043	1
7	037	7	7	044	0	7	050	3
8	043	1	8	050	3	8	057	5
9	048	5	9	056	6	9	064	7
10	053	9	10	062	9	10	071	9
20	107	8	20	125	8	20	148	8
30	161	8	30	188	7	30	215	7
40	215	7	40	251	6	40	287	6
50	269	6	50	314	5	50	359	5
60	323	5	60	377	4	60	431	3
70	377	4	70	440	3	70	503	2
80	431	4	80	503	2	80	575	1
90	485	3	90	566	1	90	647	0
100	539	2	100	629	0	100	718	9
200	1078	4	200	1258	1	200	1437	8
300	1617	5	300	1887	1	300	2156	7
400	2156	7	400	2516	2	400	2875	6
500	2695	9	500	3145	2	500	3594	5
600	3235	1	600	3774	2	600	4313	4
700	3774	2	700	4403	3	700	5032	3
800	4313	4	800	5032	3	800	5751	2
900	4852	6	900	5661	4	900	6470	1
1000	5391	8	1000	6290	4	1000	7189	0
2000	10783	6	2000	12580	8	2000	14378	1
3000	16175	3	3000	18871	2	3000	21567	1
4000	21567	1	4000	25161	6	4000	28756	2
5000	26958	9	5000	31452	1	5000	35945	2
6000	32350	7	6000	37742	5	6000	43134	2
7000	37742	5	7000	44032	9	7000	50323	3
8000	43134	2	8000	50323	3	8000	57512	3
9000	48526	0	9000	56613	7	9000	64701	4
10000	53917	8	10000	62904	1	10000	71890	4

1
2
3
4
5
6
7
8
9
100
200
300
400
500
600
700
800
900
1000

3 per cent.

	\$	c.	m.
1	0	07	2
2	0	14	4
3	0	21	6
4	0	28	8
5	0	35	9
6	0	43	1
7	0	50	3
8	0	57	5
9	0	64	7
10	0	71	9
20	1	43	8
30	2	15	7
40	2	87	6
50	3	59	5
60	4	31	3
70	5	03	2
80	5	75	1
90	6	47	0
100	7	18	9
200	14	37	8
300	21	56	7
400	28	75	6
500	35	94	5
600	43	13	4
700	50	32	3
800	57	51	2
900	64	70	1
1000	71	89	0
2000	143	73	1
3000	215	67	1
4000	287	56	2
5000	359	45	2
6000	431	34	2
7000	503	23	3
8000	575	12	3
9000	647	01	4
10000	718	90	4

At 6 per cent.

	\$	\$	c.	m.
1	0	05	4	
2	0	10	8	
3	0	16	2	
4	0	21	6	
5	0	27	0	
6	0	32	4	
7	0	37	9	
8	0	43	3	
9	0	48	7	
10	0	54	1	
20	1	08	2	
30	1	62	2	
40	2	16	3	
50	2	70	4	
60	3	24	5	
70	3	78	6	
80	4	32	7	
90	4	86	7	
100	5	40	8	
200	10	81	6	
300	16	22	5	
400	21	63	3	
500	27	04	1	
600	32	44	9	
700	37	85	8	
800	43	26	6	
900	48	67	4	
1000	54	08	2	
2000	108	16	4	
3000	162	24	7	
4000	216	32	9	
5000	270	41	1	
6000	324	49	3	
7000	378	57	5	
8000	432	65	8	
9000	486	74	0	
10000	540	82	2	

At 7 per cent.

	\$	\$	c.	m.
1	0	06	3	
2	0	12	6	
3	0	18	9	
4	0	25	2	
5	0	31	5	
6	0	37	9	
7	0	44	2	
8	0	50	5	
9	0	56	8	
10	0	63	1	
20	1	26	2	
30	1	89	3	
40	2	52	4	
50	3	15	5	
60	3	78	6	
70	4	41	7	
80	5	04	8	
90	5	67	9	
100	6	31	0	
200	12	61	9	
300	18	92	9	
400	25	23	8	
500	31	54	8	
600	37	85	8	
700	44	16	7	
800	50	47	7	
900	56	78	6	
1000	63	09	6	
2000	126	19	2	
3000	189	28	8	
4000	252	38	4	
5000	315	47	9	
6000	378	57	5	
7000	441	67	1	
8000	504	76	7	
9000	567	86	3	
10000	630	95	9	

At 8 per cent.

	\$	\$	c.	m.
1	0	07	2	
2	0	14	4	
3	0	21	6	
4	0	28	8	
5	0	36	1	
6	0	43	3	
7	0	50	5	
8	0	57	7	
9	0	64	9	
10	0	72	1	
20	1	44	2	
30	2	16	3	
40	2	88	4	
50	3	60	5	
60	4	32	7	
70	5	04	8	
80	5	76	9	
90	6	49	0	
100	7	21	1	
200	14	42	2	
300	21	63	3	
400	28	84	4	
500	36	05	5	
600	43	26	6	
700	50	47	7	
800	57	68	8	
900	64	89	9	
1000	72	11	0	
2000	144	21	9	
3000	216	32	9	
4000	288	43	8	
5000	360	54	8	
6000	432	65	8	
7000	504	76	7	
8000	576	87	7	
9000	648	98	6	
10000	721	09	6	

At 6 per cent.			At 7 per cent.			At 8 per cent.		
\$	\$	c. m.	\$	\$	c. m.	\$	\$	c. m.
1	005	4	1	006	3	1	007	2
2	010	8	2	012	7	2	014	5
3	016	3	3	019	0	3	021	7
4	021	7	4	025	3	4	028	9
5	027	1	5	031	6	5	036	2
6	032	5	6	038	0	6	043	4
7	038	0	7	044	3	7	050	6
8	043	4	8	050	6	8	057	9
9	048	8	9	057	0	9	065	1
10	054	2	10	063	3	10	072	3
20	108	5	20	126	6	20	144	7
30	162	7	30	189	9	30	217	0
40	217	0	40	253	2	40	289	3
50	271	2	50	316	4	50	361	6
60	325	5	60	379	7	60	434	0
70	379	7	70	443	0	70	506	3
80	434	0	80	506	3	80	578	6
90	488	2	90	569	6	90	651	0
100	542	5	100	632	9	100	723	3
200	1084	9	200	1265	8	200	1446	6
300	1627	4	300	1898	6	300	2169	9
400	2169	9	400	2531	5	400	2893	2
500	2712	3	500	3164	4	500	3616	4
600	3254	8	600	3797	3	600	4339	7
700	3797	3	700	4430	1	700	5063	0
800	4339	7	800	5063	0	800	5786	3
900	4882	2	900	5695	9	900	6509	6
1000	5424	7	1000	6328	8	1000	7232	9
2000	10849	3	2000	12657	5	2000	14465	8
3000	16274	0	3000	18986	3	3000	21698	6
4000	21698	6	4000	25315	1	4000	28931	5
5000	27123	3	5000	31643	8	5000	36164	4
6000	32547	9	6000	37972	6	6000	43397	3
7000	37972	6	7000	44301	4	7000	50630	1
8000	43397	3	8000	50630	1	8000	57863	0
9000	48821	9	9000	56958	9	9000	65095	9
10000	54246	6	10000	63287	7	10000	72328	3

At

\$
1
2
3
4
5
6
7
8
9
10
20
30
40
50
60
70
80
90
100
200
300
400
500
600
700
800
900
1000
2000
3000
4000
5000
6000
7000
8000
9000
10000

per cent.

At 6 per cent.

At 7 per cent.

At 8 per cent.

\$	c. m.
007	2
014	5
021	7
028	9
036	2
043	4
050	6
057	9
065	1
072	3
144	7
217	0
289	3
361	6
434	0
506	3
578	6
651	0
723	3
1446	6
2169	9
2893	2
3616	4
4339	7
5063	0
5786	3
6509	6
7232	9
14465	8
21698	6
28931	5
36164	4
43397	3
50630	1
57863	0
65095	9
72328	8

\$	\$	c. m.
1	005	4
2	010	9
3	016	3
4	021	8
5	027	2
6	032	6
7	038	1
8	043	5
9	049	0
10	054	4
20	108	8
30	163	2
40	217	6
50	272	1
60	326	5
70	380	9
80	435	3
90	489	7
100	544	1
200	1088	2
300	1632	3
400	2176	4
500	2720	5
600	3264	7
700	3808	8
800	4352	9
900	4897	0
1000	5441	1
2000	10882	2
3000	16323	3
4000	21764	4
5000	27205	5
6000	32646	6
7000	38087	7
8000	43528	8
9000	48969	9
10000	54410	0

\$	\$	c. m.
1	006	3
2	012	7
3	019	0
4	025	4
5	031	7
6	038	1
7	044	4
8	050	8
9	057	1
10	063	5
20	127	0
30	190	4
40	253	9
50	317	4
60	380	9
70	444	4
80	507	8
90	571	3
100	634	8
200	1269	6
300	1904	4
400	2539	2
500	3174	0
600	3808	8
700	4443	6
800	5078	4
900	5713	2
1000	6347	9
2000	12695	9
3000	19043	8
4000	25391	8
5000	31739	7
6000	38087	7
7000	44435	6
8000	50783	6
9000	57131	5
10000	63479	5

\$	\$	c. m.
1	007	3
2	014	5
3	021	8
4	029	0
5	036	3
6	043	5
7	050	8
8	058	2
9	065	3
10	072	5
20	145	1
30	217	6
40	290	2
50	362	7
60	435	3
70	507	8
80	580	4
90	652	9
100	725	5
200	1451	0
300	2176	4
400	2901	9
500	3627	4
600	4352	9
700	5078	4
800	5803	8
900	6529	3
1000	7254	8
2000	14509	6
3000	21764	4
4000	29019	2
5000	36274	0
6000	43528	8
7000	50783	6
8000	58038	4
9000	65293	2
10000	72547	9

At 6 per cent.			At 7 per cent.			At 8 per cent.		
\$	\$	c. m.	\$	\$	c. m.	\$	\$	c. m.
1	005	5	1	006	4	1	007	3
2	010	9	2	012	7	2	014	6
3	016	4	3	019	1	3	021	8
4	021	8	4	025	5	4	029	1
5	027	3	5	031	8	5	036	4
6	032	7	6	038	2	6	043	7
7	038	2	7	044	6	7	050	9
8	043	7	8	050	9	8	058	2
9	049	1	9	057	3	9	065	5
10	054	6	10	063	7	10	072	8
20	109	2	20	127	3	20	145	5
30	163	7	30	191	0	30	218	3
40	218	3	40	254	7	40	291	1
50	272	9	50	318	4	50	363	8
60	327	5	60	382	0	60	436	6
70	382	0	70	445	7	70	509	4
80	436	6	80	509	4	80	582	1
90	491	2	90	573	0	90	654	9
100	545	8	100	636	7	100	727	7
200	1091	5	200	1273	4	200	1455	3
300	1637	3	300	1910	1	300	2183	0
400	2183	0	400	2546	8	400	2910	7
500	2728	8	500	3183	6	500	3638	4
600	3274	5	600	3820	3	600	4366	0
700	3820	3	700	4457	0	700	5093	7
800	4366	0	800	5093	7	800	5821	4
900	4911	8	900	5730	4	900	6549	0
1000	5457	5	1000	6367	1	1000	7276	7
2000	10915	1	2000	12734	2	2000	14553	4
3000	16372	6	3000	19101	4	3000	21830	1
4000	21830	1	4000	25468	5	4000	29106	8
5000	27287	7	5000	31835	6	5000	36383	6
6000	32745	2	6000	38202	7	6000	43660	3
7000	38202	7	7000	44569	9	7000	50937	0
8000	43660	3	8000	50937	0	8000	58213	7
9000	49117	8	9000	57304	1	9000	65490	4
10000	54575	3	10000	63671	2	10000	72767	1

\$
1
2
3
4
5
6
7
8
9
10
20
30
40
50
60
70
80
90
100
200
300
400
500
600
700
800
900
1000
2000
3000
4000
5000
6000
7000
8000
9000
10000

per cent.

At 6 per cent.

At 7 per cent.

At 8 per cent.

\$	c. m.
007 3	
014 6	
021 8	
029 1	
036 4	
043 7	
050 9	
058 2	
065 5	
072 8	
145 5	
218 3	
291 1	
363 8	
436 6	
509 4	
582 1	
654 9	
727 7	
1455 3	
2183 0	
2910 7	
3638 4	
4366 0	
5093 7	
5821 4	
6549 0	
7276 7	
14553 4	
21830 1	
29106 8	
36383 6	
43660 3	
50937 0	
58213 7	
65490 4	
72767 1	

\$	\$	c. m.
1	005	5
2	010	9
3	016	4
4	021	9
5	027	4
6	032	8
7	038	3
8	043	8
9	049	3
10	054	7
20	109	5
30	164	2
40	219	0
50	273	7
60	328	4
70	383	2
80	437	9
90	492	7
100	547	4
200	1094	8
300	1642	2
400	2189	6
500	2737	0
600	3284	4
700	3831	8
800	4379	2
900	4926	6
1000	5474	0
2000	10947	9
3000	16421	9
4000	21895	9
5000	27369	9
6000	32843	8
7000	38317	8
8000	43791	8
9000	49265	8
10000	54739	7

\$	\$	c. m.
1	006	4
2	012	8
3	019	2
4	025	5
5	031	9
6	038	3
7	044	7
8	051	1
9	057	5
10	063	9
20	127	7
30	191	6
40	255	5
50	319	3
60	383	2
70	447	0
80	510	9
90	574	8
100	638	6
200	1277	3
300	1915	9
400	2554	5
500	3193	2
600	3831	8
700	4470	4
800	5109	0
900	5747	7
1000	6386	3
2000	12772	6
3000	19158	9
4000	25545	2
5000	31931	5
6000	38317	8
7000	44704	1
8000	51090	4
9000	57476	7
10000	63863	0

\$	\$	c. m.
1	007	3
2	014	6
3	021	9
4	029	2
5	036	5
6	043	8
7	051	1
8	058	4
9	065	7
10	073	0
20	146	0
30	219	0
40	291	9
50	364	9
60	437	9
70	510	9
80	583	9
90	656	9
100	729	9
200	1459	7
300	2189	6
400	2919	5
500	3649	3
600	4379	2
700	5109	0
800	5838	9
900	6568	8
1000	7298	6
2000	14597	3
3000	21896	9
4000	29194	5
5000	36493	2
6000	43791	8
7000	51090	4
8000	58389	0
9000	65687	7
10000	72986	3

At 6 per cent.			At 7 per cent.			At 8 per cent.		
\$	\$	c. m.	\$	\$	c. m.	\$	\$	c. m.
1	005	5	1	006	4	1	007	3
2	011	0	2	012	8	2	014	6
3	016	5	3	019	2	3	022	0
4	022	0	4	025	6	4	029	3
5	027	5	5	032	0	5	036	6
6	032	9	6	038	4	6	043	9
7	038	4	7	044	8	7	051	2
8	043	9	8	051	2	8	058	6
9	049	4	9	057	6	9	065	9
10	054	9	10	064	1	10	073	2
20	109	8	20	128	1	20	146	4
30	164	7	30	192	2	30	219	6
40	219	6	40	256	2	40	292	8
50	274	5	50	320	3	50	366	0
60	329	4	60	384	3	60	439	2
70	384	3	70	448	4	70	512	4
80	439	2	80	512	4	80	585	6
90	494	1	90	576	5	90	658	8
100	549	0	100	640	5	100	732	1
200	1098	1	200	1281	1	200	1464	1
300	1647	1	300	1921	6	300	2196	2
400	2196	2	400	2562	2	400	2928	2
500	2745	2	500	3202	7	500	3660	3
600	3294	2	600	3843	3	600	4392	3
700	3843	3	700	4483	8	700	5124	4
800	4392	3	800	5124	4	800	5856	4
900	4941	4	900	5764	9	900	6588	5
1000	5490	4	1000	6405	5	1000	7320	5
2000	10980	8	2000	12811	0	2000	14641	1
3000	16471	2	3000	19216	4	3000	21961	6
4000	21961	6	4000	25621	9	4000	29282	2
5000	27452	1	5000	32027	4	5000	36602	7
6000	32942	5	6000	38432	9	6000	43923	3
7000	38432	9	7000	44838	4	7000	51243	8
8000	43923	3	8000	51243	8	8000	58564	4
9000	49413	7	9000	57649	3	9000	65884	9
10000	54904	1	10000	64054	8	10000	73205	5

At

\$

1	007	3
2	014	6
3	022	0
4	029	3
5	036	6
6	043	9
7	051	2
8	058	6
9	065	9
10	073	2
20	146	4
30	219	6
40	292	8
50	366	0
60	439	2
70	512	4
80	585	6
90	658	8
100	732	1
200	1464	1
300	2196	2
400	2928	2
500	3660	3
600	4392	3
700	5124	4
800	5856	4
900	6588	5
1000	7320	5
2000	14641	1
3000	21961	6
4000	29282	2
5000	36602	7
6000	43923	3
7000	51243	8
8000	58564	4
9000	65884	9
10000	73205	5

per cent.

At 6 per cent.

At 7 per cent.

At 8 per cent.

\$	c.	m.
0	07	3
0	14	6
0	22	0
0	29	3
0	36	6
0	43	9
0	51	2
0	58	6
0	65	9
0	73	2
1	46	4
2	19	6
2	92	8
3	66	0
4	39	2
5	12	4
6	58	6
7	32	1
14	64	1
21	96	2
29	28	2
36	60	3
43	92	3
51	24	4
58	56	4
65	88	5
73	20	5
146	41	1
219	61	6
292	82	2
366	02	7
439	23	3
512	43	8
585	64	4
658	84	9
732	05	5

\$	\$	c.	m.
1	0	05	5
2	0	11	0
3	0	16	5
4	0	22	0
5	0	27	5
6	0	33	0
7	0	38	5
8	0	44	1
9	0	49	6
10	0	55	1
20	1	10	1
30	1	65	2
40	2	20	3
50	2	75	3
60	3	30	4
70	3	85	5
80	4	40	5
90	4	95	6
100	5	50	7
200	11	01	4
300	16	52	1
400	22	02	7
500	27	53	4
600	33	04	1
700	38	54	8
800	44	05	5
900	49	56	2
1000	55	06	8
2000	110	13	7
3000	165	20	5
4000	220	27	4
5000	275	34	2
6000	330	41	1
7000	385	47	9
8000	440	54	8
9000	495	61	3
10000	550	68	5

\$	\$	c.	m.
1	0	06	4
2	0	12	8
3	0	19	3
4	0	25	7
5	0	32	1
6	0	38	5
7	0	45	0
8	0	51	4
9	0	57	8
10	0	64	2
20	1	28	5
30	1	92	7
40	2	57	0
50	3	21	2
60	3	85	5
70	4	49	7
80	5	14	0
90	5	78	2
100	6	42	5
200	12	84	9
300	19	27	4
400	25	69	9
500	32	12	3
600	38	54	8
700	44	97	3
800	51	39	7
900	57	82	2
1000	64	24	7
2000	128	49	3
3000	192	74	0
4000	256	98	6
5000	321	23	3
6000	385	47	9
7000	449	72	6
8000	513	97	3
9000	578	21	9
10000	642	46	6

\$	\$	c.	m.
1	0	07	3
2	0	14	7
3	0	22	0
4	0	29	4
5	0	36	7
6	0	44	1
7	0	51	4
8	0	58	7
9	0	66	1
10	0	73	4
20	1	46	8
30	2	20	3
40	2	93	7
50	3	67	1
60	4	40	5
70	5	14	0
80	5	87	4
90	6	60	8
100	7	34	2
200	14	68	5
300	22	02	7
400	29	37	0
500	36	71	2
600	44	05	5
700	51	39	7
800	58	74	0
900	66	08	2
1000	73	42	5
2000	146	84	9
3000	220	27	4
4000	293	69	9
5000	367	12	3
6000	440	54	8
7000	513	97	3
8000	587	39	7
9000	660	82	2
10000	734	24	7

At 6 per cent.			At 7 per cent.			At 8 per cent.		
\$.	\$	c. m.	\$	\$	c. m.	\$	\$	c. m.
1	005	5	1	006	4	1	007	4
	011	0	2	012	9	2	014	7
	016	6	3	019	3	3	022	1
	022	1	4	025	8	4	029	5
5	027	6	5	032	2	5	036	8
6	033	1	6	038	7	6	044	2
7	038	7	7	045	1	7	051	6
8	044	2	8	051	6	8	058	9
9	049	7	9	058	0	9	066	3
10	055	2	10	064	4	10	073	6
20	110	5	20	128	9	20	147	3
30	165	7	30	193	3	30	220	9
40	220	9	40	257	8	40	294	6
50	276	2	50	322	2	50	368	2
60	331	4	60	386	6	60	441	9
70	386	6	70	451	1	70	515	5
80	441	9	80	515	5	80	589	2
90	497	1	90	579	9	90	662	8
100	552	3	100	644	4	100	736	4
200	1104	7	200	1288	8	200	1472	9
300	1657	0	300	1933	2	300	2209	3
400	2209	3	400	2577	5	400	2945	8
500	2761	6	500	3221	9	500	3682	2
600	3314	0	600	3866	3	600	4418	6
700	3866	3	700	4510	7	700	5155	1
800	4418	6	800	5155	1	800	5891	5
900	4971	0	900	5799	5	900	6627	9
1000	5523	3	1000	6443	8	1000	7364	4
2000	11046	6	2000	12887	7	2000	14728	8
3000	16569	9	3000	19331	5	3000	22093	2
4000	22093	2	4000	25775	3	4000	29457	5
5000	27616	4	5000	32219	2	5000	36821	9
6000	33139	7	6000	38663	0	6000	44186	3
7000	38663	0	7000	45106	8	7000	51550	7
8000	44186	3	8000	51550	7	8000	58915	1
9000	49709	6	9000	57994	5	9000	66279	5
10000	55232	9	10000	64438	4	10000	73643	8

per cent.

At 6 per cent.

At 7 per cent.

At 8 per cent.

\$	c.	m.
007	4	
014	7	
022	1	
029	5	
036	8	
044	2	
051	6	
058	9	
066	3	
073	6	
147	3	
220	9	
294	6	
368	2	
441	9	
515	5	
589	2	
662	8	
736	4	
1472	9	
2209	3	
2945	8	
3682	2	
4418	6	
5155	1	
5891	5	
6627	9	
7364	4	
14728	8	
22093	2	
29457	5	
36821	9	
44186	3	
51550	7	
58915	1	
66279	5	
73643	8	

\$	\$	c.	m.
1	0	05	5
2	0	11	1
3	0	16	6
4	0	22	2
5	0	27	7
6	0	33	2
7	0	38	8
8	0	44	3
9	0	49	9
10	0	55	4
20	1	10	8
30	1	66	2
40	2	21	6
50	2	77	0
60	3	32	4
70	3	87	8
80	4	43	2
90	4	98	6
100	5	54	0
200	11	07	9
300	16	61	9
400	22	15	9
500	27	69	9
600	33	23	8
700	38	77	8
800	44	31	8
900	49	85	8
1000	55	39	7
2000	110	79	5
3000	166	19	2
4000	221	58	9
5000	276	98	6
6000	332	38	4
7000	387	78	1
8000	443	17	8
9000	498	57	5
10000	553	97	3

\$	\$	c.	m.
1	0	06	5
2	0	12	9
3	0	19	4
4	0	25	9
5	0	32	3
6	0	38	8
7	0	45	2
8	0	51	7
9	0	58	2
10	0	64	6
20	1	29	3
30	1	93	9
40	2	58	5
50	3	23	2
60	3	87	8
70	4	52	4
80	5	17	0
90	5	81	7
100	6	46	3
200	12	92	6
300	19	38	9
400	25	85	2
500	32	31	5
600	38	77	8
700	45	24	1
800	51	70	4
900	58	16	7
1000	64	63	0
2000	129	26	0
3000	193	89	0
4000	258	52	1
5000	323	15	1
6000	387	78	1
7000	452	41	1
8000	517	04	1
9000	581	67	1
10000	646	30	1

\$	\$	c.	m.
1	0	07	4
2	0	14	8
3	0	22	2
4	0	29	5
5	0	36	9
6	0	44	3
7	0	51	7
8	0	59	1
9	0	66	5
10	0	73	9
20	1	47	7
30	2	21	6
40	2	95	5
50	3	69	3
60	4	43	2
70	5	17	0
80	5	90	9
90	6	64	8
100	7	38	6
200	14	77	3
300	22	15	9
400	29	54	5
500	36	93	2
600	44	31	8
700	51	70	4
800	59	09	0
900	66	47	7
1000	73	86	3
2000	147	72	6
3000	221	58	9
4000	295	45	2
5000	369	31	5
6000	443	17	8
7000	517	04	1
8000	590	90	4
9000	664	76	7
10000	738	63	0

At 6 per cent.			At 7 per cent.			At 8 per cent.		
\$	\$	c. m.	\$	\$	c. m.	\$	\$	c. m.
1	0	05 6	1	0	06 5	1	0	07 4
2	0	11 1	2	0	13 0	2	0	14 8
3	0	16 7	3	0	19 4	3	0	22 2
4	0	22 2	4	0	25 9	4	0	29 6
5	0	27 8	5	0	32 4	5	0	37 0
6	0	33 3	6	0	38 9	6	0	44 4
7	0	38 9	7	0	45 4	7	0	51 9
8	0	44 4	8	0	51 9	8	0	59 3
9	0	50 0	9	0	58 3	9	0	66 7
10	0	55 6	10	0	64 8	10	0	74 1
20	1	11 1	20	1	29 6	20	1	48 2
30	1	66 7	30	1	94 5	30	2	22 2
40	2	22 2	40	2	59 3	40	2	96 3
50	2	77 8	50	3	24 1	50	3	70 4
60	3	33 4	60	3	88 9	60	4	44 5
70	3	88 9	70	4	53 8	70	5	18 6
80	4	44 5	80	5	18 6	80	5	92 7
90	5	00 1	90	5	83 4	90	6	66 7
100	5	55 6	100	6	48 2	100	7	40 8
200	11	11 2	200	12	96 4	200	14	81 6
300	16	66 8	300	19	44 7	300	22	22 5
400	22	22 5	400	25	92 9	400	29	63 3
500	27	78 1	500	32	41 1	500	37	04 1
600	33	33 7	600	38	89 3	600	44	44 9
700	38	89 3	700	45	37 5	700	51	85 8
800	44	44 9	800	51	85 8	800	59	26 6
900	50	00 5	900	58	34 0	900	66	67 4
1000	55	56 2	1000	64	82 2	1000	74	08 2
2000	111	12 3	2000	129	64 4	2000	148	16 4
3000	166	68 5	3000	194	46 6	3000	222	24 7
4000	222	24 7	4000	259	28 8	4000	296	32 9
5000	277	80 8	5000	324	11 0	5000	370	41 1
6000	333	37 0	6000	388	93 2	6000	444	49 3
7000	388	93 2	7000	453	75 3	7000	518	57 5
8000	444	49 3	8000	518	57 5	8000	592	65 8
9000	500	05 5	9000	583	39 7	9000	666	74 0
10000	555	61 6	10000	648	21 9	10000	740	82 2

1
2
3
4
5
6
7
8
9
10
20
30
40
50
60
70
80
90
100
200
300
400
500
600
700
800
900
1000
2000
3000
4000
5000
6000
7000
8000
9000
10000

per cent.

At 6 per cent.

At 7 per cent.

At 8 per cent.

\$	c. m.
007	4
014	8
022	2
029	6
037	0
044	4
051	9
059	3
066	7
074	1
148	2
222	2
296	3
370	4
444	5
518	6
592	7
666	7
740	8
1481	6
2222	5
2963	3
3704	1
4444	9
5185	8
5926	6
6667	4
7408	2
14816	4
22224	7
29632	9
37041	1
44449	3
51857	5
59265	8
66674	0
74082	2

\$	\$	c. m.
1	005	6
2	011	1
3	016	7
4	022	3
5	027	9
6	033	4
7	039	0
8	044	6
9	050	2
10	055	7
20	111	5
30	167	2
40	222	9
50	278	6
60	334	4
70	390	1
80	445	8
90	501	5
100	557	3
200	1114	5
300	1671	8
400	2229	0
500	2786	3
600	3343	6
700	3900	8
800	4458	1
900	5015	3
1000	5572	6
2000	11145	2
3000	16717	8
4000	22290	4
5000	27863	0
6000	33435	6
7000	39008	2
8000	44580	8
9000	50153	4
10000	55726	0

\$	\$	c. m.
1	006	5
2	013	0
3	019	5
4	026	0
5	032	5
6	039	0
7	045	5
8	052	0
9	058	5
10	065	0
20	130	0
30	195	0
40	260	1
50	325	1
60	390	1
70	455	1
80	520	1
90	585	1
100	650	1
200	1300	3
300	1950	4
400	2600	5
500	3250	7
600	3900	8
700	4551	0
800	5201	1
900	5851	2
1000	6501	4
2000	13002	7
3000	19504	1
4000	26005	5
5000	32506	8
6000	39008	2
7000	45509	6
8000	52011	0
9000	58512	3
10000	65013	7

\$	\$	c. m.
1	007	4
2	014	9
3	022	3
4	029	7
5	037	2
6	044	6
7	052	0
8	059	4
9	066	9
10	074	3
20	148	6
30	222	9
40	297	2
50	371	5
60	445	8
70	520	1
80	594	4
90	668	7
100	743	0
200	1486	0
300	2229	0
400	2972	1
500	3715	1
600	4458	1
700	5201	1
800	5944	1
900	6687	1
1000	7430	1
2000	14860	3
3000	22290	4
4000	29720	5
5000	37150	7
6000	44580	8
7000	52011	0
8000	59441	1
9000	66871	2
10000	74301	4

At 6 per cent.			At 7 per cent.			At 8 per cent.		
\$	\$	c. m.	\$	\$	c. m.	\$	\$	c. m.
1	0	05 6	1	0	06 5	1	0	07 5
2	0	11 2	2	0	13 0	2	0	14 9
3	0	16 8	3	0	19 6	3	0	22 4
4	0	22 4	4	0	26 1	4	0	29 8
5	0	27 9	5	0	32 6	5	0	37 3
6	0	33 5	6	0	39 1	6	0	44 7
7	0	39 1	7	0	45 6	7	0	52 2
8	0	44 7	8	0	52 2	8	0	59 6
9	0	50 3	9	0	58 7	9	0	67 1
10	0	55 9	10	0	65 2	10	0	74 5
20	1	11 8	20	1	130 4	20	1	149 0
30	1	16 7	30	1	195 6	30	2	223 6
40	2	23 6	40	2	260 8	40	2	298 1
50	2	29 5	50	3	326 0	50	3	372 6
60	3	35 3	60	3	391 2	60	4	447 1
70	3	39 2	70	4	456 4	70	5	521 6
80	4	47 1	80	5	521 6	80	5	596 2
90	5	53 0	90	5	586 8	90	6	670 7
100	5	58 9	100	6	652 1	100	7	745 2
200	11	17 8	200	13	1304 1	200	14	1490 4
300	16	76 7	300	19	1956 2	300	22	2235 6
400	22	35 6	400	26	2608 2	400	29	2980 8
500	27	94 5	500	32	3260 3	500	37	3726 0
600	33	53 4	600	39	3912 3	600	44	4471 2
700	39	12 3	700	45	4564 4	700	52	5216 4
800	44	71 2	800	52	5216 4	800	59	5961 6
900	50	30 1	900	58	5868 5	900	67	6706 8
1000	55	89 0	1000	65	6520 5	1000	74	7452 1
2000	111	78 1	2000	130	13041 1	2000	149	14904 1
3000	167	67 1	3000	195	19561 6	3000	223	22356 2
4000	223	56 2	4000	260	26082 2	4000	298	29808 2
5000	279	45 2	5000	326	32602 7	5000	372	37260 3
6000	335	34 2	6000	391	39123 3	6000	447	44712 3
7000	391	23 3	7000	456	45643 8	7000	521	52164 4
8000	447	12 3	8000	521	52164 4	8000	596	59616 4
9000	503	01 4	9000	586	58684 9	9000	670	67068 5
10000	558	90 4	10000	652	65205 5	10000	745	74520 5

34
At
\$
1
2
3
4
5
6
7
8
9
10
20
30
40
50
60
70
80
90
100
200
300
400
500
600
700
800
900
1000
2000
3000
4000
5000
6000
7000
8000
9000
10000

3 per cent.

	\$	c.	m.
1	0	07	5
2	0	14	9
3	0	22	4
4	0	29	8
5	0	37	3
6	0	44	7
7	0	52	2
8	0	59	6
9	0	67	1
10	0	74	5
20	1	49	0
30	2	23	6
40	2	98	1
50	3	72	6
60	4	47	1
70	5	21	6
80	5	96	2
90	6	70	7
100	7	45	2
200	14	90	4
300	22	35	6
400	29	80	8
500	37	26	0
600	44	71	2
700	52	16	4
800	59	61	6
900	67	06	8
1000	74	52	1
2000	149	04	1
3000	223	56	2
4000	298	08	2
5000	372	60	3
6000	447	12	3
7000	521	64	4
8000	596	16	4
9000	670	68	5
10000	745	20	5

At 6 per cent.

	\$	\$	c.	m.
1	0	05	6	
2	0	11	2	
3	0	16	8	
4	0	22	4	
5	0	28	0	
6	0	33	6	
7	0	39	2	
8	0	44	8	
9	0	50	4	
10	0	56	1	
20	1	12	1	
30	1	68	2	
40	2	24	2	
50	2	80	3	
60	3	36	3	
70	3	92	4	
80	4	48	4	
90	5	04	5	
100	5	60	5	
200	11	21	1	
300	16	81	6	
400	22	42	2	
500	28	02	7	
600	33	63	3	
700	39	23	8	
800	44	84	4	
900	50	44	9	
1000	56	05	5	
2000	112	11	0	
3000	168	16	4	
4000	224	21	9	
5000	280	27	4	
6000	336	32	9	
7000	392	38	4	
8000	448	43	8	
9000	504	49	3	
10000	560	54	8	

At 7 per cent.

	\$	\$	c.	m.
1	0	06	5	
2	0	13	1	
3	0	19	6	
4	0	26	2	
5	0	32	7	
6	0	39	2	
7	0	45	8	
8	0	52	3	
9	0	58	9	
10	0	65	4	
20	1	30	8	
30	1	96	2	
40	2	61	6	
50	3	27	0	
60	3	92	4	
70	4	57	8	
80	5	23	2	
90	5	88	6	
100	6	54	0	
200	13	07	9	
300	19	61	9	
400	26	15	9	
500	32	69	9	
600	39	23	8	
700	45	77	8	
800	52	31	8	
900	58	85	8	
1000	65	39	7	
2000	130	79	5	
3000	196	19	2	
4000	261	58	9	
5000	326	98	6	
6000	392	38	4	
7000	457	78	1	
8000	523	17	8	
9000	588	57	5	
10000	653	97	3	

At 8 per cent.

	\$	\$	c.	m.
1	0	07	5	
2	0	14	9	
3	0	22	4	
4	0	29	9	
5	0	37	4	
6	0	44	8	
7	0	52	3	
8	0	59	8	
9	0	67	3	
10	0	74	7	
20	1	49	5	
30	2	24	2	
40	2	99	0	
50	3	73	7	
60	4	48	4	
70	5	23	2	
80	5	97	9	
90	6	72	7	
100	7	47	4	
200	14	94	8	
300	22	42	2	
400	29	89	6	
500	37	37	0	
600	44	84	4	
700	52	31	3	
800	59	79	2	
900	67	26	6	
1000	74	74	0	
2000	149	47	9	
3000	224	21	9	
4000	298	95	9	
5000	373	69	9	
6000	448	43	8	
7000	523	17	8	
8000	597	91	8	
9000	672	65	8	
10000	747	39	7	

At 6 per cent.			At 7 per cent.			At 8 per cent.		
\$	\$	c. m.	\$	\$	c. m.	\$	\$	c. m.
1	0	05 6	1	0	06 6	1	0	07 5
2	0	11 2	2	0	13 1	2	0	15 0
3	0	16 9	3	0	19 7	3	0	22 5
4	0	22 5	4	0	26 2	4	0	30 0
5	0	28 1	5	0	32 8	5	0	37 5
6	0	33 7	6	0	39 4	6	0	45 0
7	0	39 4	7	0	45 9	7	0	52 5
8	0	45 0	8	0	52 5	8	0	60 0
9	0	50 6	9	0	59 2	9	0	67 5
10	0	56 2	10	0	65 6	10	0	75 0
20	1	12 4	20	1	13 2	20	1	49 9
30	1	68 7	30	1	96 8	30	2	24 9
40	2	24 9	40	2	62 4	40	2	99 8
50	2	81 1	50	3	27 9	50	3	74 8
60	3	37 3	60	3	93 5	60	4	49 8
70	3	93 5	70	4	59 1	70	5	24 7
80	4	49 8	80	5	24 7	80	5	99 7
90	5	06 0	90	5	90 3	90	6	74 6
100	5	62 2	100	6	55 9	100	7	49 6
200	11	24 4	200	13	11 8	200	14	99 2
300	16	86 6	300	19	67 7	300	22	48 8
400	22	48 8	400	26	23 6	400	29	98 4
500	28	11 0	500	32	79 5	500	37	47 9
600	33	73 2	600	39	35 3	600	44	97 5
700	39	35 3	700	45	91 2	700	52	47 1
800	44	97 5	800	52	47 1	800	59	96 7
900	50	59 7	900	59	03 0	900	67	46 3
1000	56	21 9	1000	65	58 9	1000	74	95 9
2000	112	43 8	2000	131	17 8	2000	149	91 8
3000	168	65 8	3000	196	76 7	3000	224	87 7
4000	224	87 7	4000	262	35 6	4000	299	83 6
5000	281	09 6	5000	327	94 5	5000	374	79 5
6000	337	31 5	6000	393	53 4	6000	449	75 3
7000	393	53 4	7000	459	12 3	7000	524	71 2
8000	449	75 3	8000	524	71 2	8000	599	67 1
9000	505	97 3	9000	590	30 1	9000	674	63 0
10000	562	19 2	10000	655	89 0	10000	749	58 9

At

\$
1
2
3
4
5
6
7
8
9
10
20
30
40
50
60
70
80
90
100
200
300
400
500
600
700
800
900
1000
2000
3000
4000
5000
6000
7000
8000
9000
10000

	\$	c.	m.
1	0	07	5
2	0	15	0
3	0	22	5
4	0	30	0
5	0	37	5
6	0	45	0
7	0	52	5
8	0	60	0
9	0	67	5
10	0	75	0
20	1	49	9
30	2	24	9
40	2	99	8
50	3	74	8
60	4	49	8
70	5	24	7
80	5	99	7
90	6	74	6
100	7	49	6
200	14	99	2
300	22	48	8
400	29	98	4
500	37	47	9
600	44	97	5
700	52	47	1
800	59	96	7
900	67	46	3
1000	74	95	9
2000	149	91	8
3000	224	87	7
4000	299	83	6
5000	374	79	5
6000	449	75	3
7000	524	71	2
8000	599	67	1
9000	674	63	0
10000	749	58	9

At 6 per cent.

At 7 per cent.

At 8 per cent.

At 6 per cent.			At 7 per cent.			At 8 per cent.					
\$	\$	c. m.	\$	\$	c. m.	\$	\$	c. m.			
1	0	05	6	1	0	06	6	1	0	07	5
2	0	11	3	2	0	13	2	2	0	15	0
3	0	16	9	3	0	19	7	3	0	22	6
4	0	22	6	4	0	26	3	4	0	30	1
5	0	28	2	5	0	32	9	5	0	37	6
6	0	33	8	6	0	39	5	6	0	45	1
7	0	39	5	7	0	46	0	7	0	52	6
8	0	45	1	8	0	52	6	8	0	60	1
9	0	50	7	9	0	59	2	9	0	67	7
10	0	56	4	10	0	65	8	10	0	75	2
20	1	12	8	20	1	31	6	20	1	50	4
30	1	69	2	30	1	97	3	30	2	25	5
40	2	25	5	40	2	63	1	40	3	00	7
50	2	81	9	50	3	28	9	50	3	75	9
60	3	38	3	60	3	94	7	60	4	51	1
70	3	94	7	70	4	60	5	70	5	26	2
80	4	51	1	80	5	26	2	80	6	01	4
90	5	07	5	90	5	92	0	90	6	76	6
100	5	63	8	100	6	57	8	100	7	51	8
200	11	27	7	200	13	15	6	200	15	03	6
300	16	91	5	300	19	73	4	300	22	55	3
400	22	55	3	400	26	31	2	400	30	07	1
500	28	19	2	500	32	89	0	500	37	58	9
600	33	83	0	600	39	46	8	600	45	10	7
700	39	46	8	700	46	04	7	700	52	62	5
800	45	10	7	800	52	62	5	800	60	14	2
900	50	74	5	900	59	20	3	900	67	66	0
1000	56	38	4	1000	65	78	1	1000	75	17	8
2000	112	76	7	2000	131	56	2	2000	150	35	6
3000	169	15	1	3000	197	34	2	3000	225	53	4
4000	225	53	4	4000	263	12	3	4000	300	71	2
5000	281	91	8	5000	328	90	4	5000	375	89	0
6000	338	30	1	6000	394	68	5	6000	451	06	8
7000	394	68	5	7000	460	46	6	7000	526	24	7
8000	451	06	8	8000	526	24	7	8000	601	42	5
9000	507	45	2	9000	592	02	7	9000	676	60	3
10000	563	83	6	10000	657	80	8	10000	751	78	1

At 6 per cent.			At 7 per cent.			At 8 per cent.		
\$	\$	c. m.	\$	\$	c. m.	\$	\$	c. m.
1	0	05 7	1	0	06 6	1	0	07 5
2	0	11 3	2	0	13 2	2	0	15 1
3	0	17 0	3	0	19 8	3	0	22 6
4	0	22 6	4	0	26 4	4	0	30 2
5	0	28 3	5	0	33 0	5	0	37 7
6	0	33 9	6	0	39 6	6	0	45 2
7	0	39 6	7	0	46 2	7	0	52 8
8	0	45 3	8	0	52 8	8	0	60 3
9	0	50 9	9	0	59 4	9	0	67 9
10	0	56 5	10	0	66 0	10	0	75 4
20	1	13 1	20	1	31 9	20	1	50 8
30	1	69 6	30	1	97 9	30	2	26 2
40	2	26 2	40	2	63 9	40	3	01 6
50	2	82 7	50	3	29 9	50	3	77 6
60	3	39 3	60	3	95 8	60	4	52 4
70	3	95 8	70	4	61 8	70	5	27 8
80	4	52 4	80	5	27 8	80	6	03 2
90	5	08 9	90	5	93 8	90	6	78 6
100	5	65 5	100	6	59 7	100	7	54 0
200	11	31 0	200	13	19 5	200	15	07 0
300	16	96 4	300	19	79 2	300	22	61 0
400	22	61 9	400	26	38 9	400	30	15 9
500	28	27 4	500	32	98 6	500	37	69 9
600	33	92 9	600	39	58 4	600	45	23 8
700	39	58 4	700	46	18 1	700	52	77 8
800	45	23 8	800	52	77 8	800	60	31 8
900	50	89 3	900	59	37 5	900	67	85 8
1000	56	54 8	1000	65	97 3	1000	75	39 7
2000	113	09 6	2000	131	94 5	2000	150	79 5
3000	169	64 4	3000	197	91 8	3000	226	19 2
4000	226	19 2	4000	263	89 0	4000	301	58 9
5000	282	74 0	5000	329	86 3	5000	376	98 8
6000	339	28 8	6000	395	83 6	6000	452	38 4
7000	395	83 6	7000	461	80 8	7000	527	78 1
8000	452	38 4	8000	527	78 1	8000	603	17 8
9000	508	93 2	9000	593	75 3	9000	678	57 5
10000	565	47 9	10000	659	72 6	10000	753	97 3

At

\$

1	0	07 5
2	0	15 1
3	0	22 6
4	0	30 2
5	0	37 7
6	0	45 2
7	0	52 8
8	0	60 3
9	0	67 9
10	0	75 4
20	1	50 8
30	2	26 2
40	3	01 6
50	3	77 6
60	4	52 4
70	5	27 8
80	6	03 2
90	6	78 6
100	7	54 0
200	15	07 0
300	22	61 0
400	30	15 9
500	37	69 9
600	45	23 8
700	52	77 8
800	60	31 8
900	67	85 8
1000	75	39 7
2000	150	79 5
3000	226	19 2
4000	301	58 9
5000	376	98 8
6000	452	38 4
7000	527	78 1
8000	603	17 8
9000	678	57 5
10000	753	97 3

per cent.

\$	c.	m.
1	007	5
2	015	1
3	022	6
4	030	2
5	037	7
6	045	2
7	052	8
8	060	3
9	067	9
0	075	4
10	150	8
20	226	2
30	301	6
40	377	0
50	452	4
60	527	8
70	603	2
80	678	6
90	754	0
00	1507	0
00	2261	0
00	3015	0
00	3769	0
00	4523	0
00	5277	0
00	6031	0
00	6785	0
00	7539	0
00	15079	5
00	22619	2
00	30158	9
00	37698	6
00	45238	4
00	52778	1
00	60317	8
00	67857	5
00	75397	3

At 6 per cent.

\$	\$	c.	m.
1	005	7	
2	011	3	
3	017	0	
4	022	7	
5	028	4	
6	034	0	
7	039	7	
8	045	4	
9	051	0	
10	056	7	
20	113	4	
30	170	1	
40	226	8	
50	283	6	
60	340	3	
70	397	0	
80	453	7	
90	510	4	
100	567	1	
200	1134	2	
300	1701	4	
400	2268	5	
500	2835	6	
600	3402	7	
700	3969	9	
800	4537	0	
900	5104	1	
1000	5671	2	
2000	11342	5	
3000	17013	7	
4000	22684	9	
5000	28356	2	
6000	34027	4	
7000	39698	6	
8000	45369	9	
9000	51041	1	
10000	56712	3	

At 7 per cent.

\$	\$	c.	m.
1	006	6	
2	013	2	
3	019	8	
4	026	5	
5	033	1	
6	039	7	
7	046	3	
8	052	9	
9	059	5	
10	066	2	
20	132	3	
30	198	5	
40	264	7	
50	330	8	
60	397	0	
70	463	2	
80	529	3	
90	595	5	
100	661	6	
200	1323	3	
300	1984	9	
400	2646	6	
500	3308	2	
600	3969	9	
700	4631	5	
800	5293	2	
900	5954	8	
1000	6616	4	
2000	13232	9	
3000	19849	3	
4000	26465	8	
5000	33082	2	
6000	39698	6	
7000	46315	1	
8000	52931	5	
9000	59547	9	
10000	66164	4	

At 8 per cent.

\$	\$	c.	m.
1	007	6	
2	015	1	
3	022	7	
4	030	2	
5	037	8	
6	045	4	
7	052	9	
8	060	5	
9	068	1	
10	075	6	
20	151	2	
30	226	8	
40	302	5	
50	378	1	
60	453	7	
70	529	3	
80	604	9	
90	680	5	
100	756	2	
200	1512	3	
300	2268	5	
400	3024	7	
500	3780	8	
600	4537	0	
700	5293	2	
800	6049	3	
900	6805	5	
1000	7561	6	
2000	15123	3	
3000	22684	9	
4000	30246	6	
5000	37808	2	
6000	45369	9	
7000	52931	5	
8000	60493	2	
9000	68054	8	
10000	75616	4	

At 6 per cent.

At 7 per cent.

At 8 per cent.

At 6 per cent.			At 7 per cent.			At 8 per cent.		
\$	\$	c. m.	\$	\$	c. m.	\$	\$	c. m.
1	005	7	1	006	6	1	007	6
2	011	4	2	013	3	2	015	2
3	017	1	3	019	9	3	022	8
4	022	8	4	026	5	4	030	3
5	028	4	5	033	2	5	037	9
6	034	1	6	039	8	6	045	5
7	039	8	7	046	4	7	053	1
8	045	5	8	053	1	8	060	7
9	051	2	9	059	7	9	068	3
10	056	9	10	066	4	10	075	8
20	113	8	20	132	7	20	151	7
30	170	6	30	199	1	30	227	5
40	227	5	40	265	4	40	303	3
50	284	4	50	331	8	50	379	2
60	341	3	60	398	1	60	455	0
70	398	1	70	464	5	70	530	8
80	455	0	80	530	8	80	606	7
90	511	9	90	597	2	90	682	5
100	568	8	100	663	6	100	758	4
200	1137	5	200	1327	1	200	1516	7
300	1706	3	300	1990	7	300	2275	1
400	2275	1	400	2654	2	400	3033	4
500	2843	8	500	3317	8	500	3791	8
600	3412	6	600	3981	4	600	4550	1
700	3981	4	700	4644	9	700	5308	5
800	4550	1	800	5308	5	800	6066	8
900	5118	9	900	5972	1	900	6825	2
1000	5687	7	1000	6635	6	1000	7583	6
2000	11375	3	2000	13271	2	2000	15167	1
3000	17063	0	3000	19906	8	3000	22750	7
4000	22750	7	4000	26542	5	4000	30334	2
5000	28438	4	5000	33178	1	5000	37917	8
6000	34126	0	6000	39813	7	6000	45501	4
7000	39813	7	7000	46449	3	7000	53084	9
8000	45501	4	8000	53084	9	8000	60668	5
9000	51189	0	9000	59720	5	9000	68252	1
10000	56876	7	10000	66356	2	10000	75835	6

8 per cent.

	\$	c.	m.
1	0	07	6
2	0	15	2
3	0	22	8
4	0	30	3
5	0	37	9
6	0	45	5
7	0	53	1
8	0	60	7
9	0	68	3
10	0	75	8
20	1	51	7
30	2	27	5
40	3	03	3
50	3	79	2
60	4	55	0
70	5	30	8
80	6	06	7
90	6	82	5
100	7	58	4
200	15	16	7
300	22	75	1
400	30	33	4
500	37	91	8
600	45	50	1
700	53	08	5
800	60	66	8
900	68	25	2
1000	75	83	6
2000	151	67	1
3000	227	50	7
4000	303	34	2
5000	379	17	8
6000	455	01	4
7000	530	84	9
8000	606	68	5
9000	682	52	1
0000	758	35	6

At 6 per cent.

	\$	\$	c.	m.
1	0	05	7	
2	0	11	4	
3	0	17	1	
4	0	22	8	
5	0	28	5	
6	0	34	2	
7	0	39	9	
8	0	45	6	
9	0	51	3	
10	0	57	0	
20	1	14	1	
30	1	71	1	
40	2	28	2	
50	2	85	2	
60	3	42	2	
70	3	99	3	
80	4	56	3	
90	5	13	4	
100	5	70	4	
200	11	40	8	
300	17	11	2	
400	22	81	6	
500	28	52	1	
600	34	22	5	
700	39	92	9	
800	45	63	3	
900	51	33	7	
1000	57	04	1	
2000	114	08	2	
3000	171	12	3	
4000	228	16	4	
5000	285	20	5	
6000	342	24	7	
7000	399	28	8	
8000	456	32	9	
9000	513	37	0	
10000	570	41	1	

At 7 per cent.

	\$	\$	c.	m.
1	0	06	7	
2	0	13	3	
3	0	20	0	
4	0	26	6	
5	0	33	3	
6	0	39	9	
7	0	46	6	
8	0	53	2	
9	0	59	9	
10	0	66	5	
20	1	33	1	
30	1	99	6	
40	2	66	2	
50	3	32	7	
60	3	99	3	
70	4	65	8	
80	5	32	4	
90	5	98	9	
100	6	65	5	
200	13	31	0	
300	19	96	4	
400	26	61	9	
500	33	27	4	
600	39	92	9	
700	46	58	4	
800	53	23	8	
900	59	89	3	
1000	66	54	8	
2000	133	09	6	
3000	199	64	4	
4000	266	19	2	
5000	332	74	0	
6000	399	28	8	
7000	465	83	6	
8000	532	38	4	
9000	598	93	2	
10000	665	47	9	

At 8 per cent.

	\$	\$	c.	m.
1	0	07	6	
2	0	15	2	
3	0	22	8	
4	0	30	4	
5	0	38	0	
6	0	45	6	
7	0	53	2	
8	0	60	8	
9	0	68	4	
10	0	76	1	
20	1	52	1	
30	2	28	2	
40	3	04	2	
50	3	80	3	
60	4	56	3	
70	5	32	4	
80	6	08	4	
90	6	84	5	
100	7	60	5	
200	15	21	1	
300	22	81	6	
400	30	42	2	
500	38	02	7	
600	45	63	3	
700	53	23	8	
800	60	84	4	
900	68	44	9	
1000	76	05	5	
2000	152	11	0	
3000	228	16	4	
4000	304	21	9	
5000	380	27	4	
6000	456	32	9	
7000	532	38	4	
8000	608	43	8	
9000	684	49	3	
10000	760	54	8	

At 6 per cent.			At 7 per cent.			At 8 per cent.		
\$	\$	c. m.	\$	\$	c. m.	\$	\$	c. m.
1	005	7	1	006	7	1	007	6
2	011	4	2	013	3	2	015	3
3	017	2	3	020	0	3	022	9
4	022	9	4	026	7	4	030	5
5	028	6	5	033	4	5	038	1
6	034	3	6	040	0	6	045	8
7	040	0	7	046	7	7	053	4
8	045	8	8	053	4	8	061	0
9	051	5	9	060	1	9	068	6
10	057	2	10	066	7	10	076	3
20	114	4	20	133	5	20	152	5
30	171	6	30	200	2	30	228	8
40	228	8	40	267	0	40	305	1
50	286	0	50	333	7	50	381	4
60	343	2	60	400	4	60	457	6
70	400	4	70	467	2	70	533	9
80	457	6	80	533	9	80	610	2
90	514	8	90	600	7	90	686	5
100	572	1	100	667	4	100	762	7
200	1144	1	200	1334	8	200	1525	5
300	1716	2	300	2002	2	300	2288	2
400	2288	2	400	2669	6	400	3051	0
500	2860	3	500	3337	0	500	3813	7
600	3432	3	600	4004	4	600	4576	4
700	4004	4	700	4671	8	700	5339	2
800	4576	4	800	5339	2	800	6101	9
900	5148	5	900	6006	6	900	6864	7
1000	5720	5	1000	6674	0	1000	7627	4
2000	11441	1	2000	13347	9	2000	15254	8
3000	17161	6	3000	20021	9	3000	22882	2
4000	22882	2	4000	26695	9	4000	30509	6
5000	28602	7	5000	33369	9	5000	38137	0
6000	34323	3	6000	40043	8	6000	45764	4
7000	40043	8	7000	46717	8	7000	53391	8
8000	45764	4	8000	53391	8	8000	61019	2
9000	51484	9	9000	60065	8	9000	68646	6
10000	57205	5	10000	66739	7	10000	76274	0

34
At
\$
1
2
3
4
5
6
7
8
9
100
200
300
400
500
600
700
800
900
1000
2000
3000
4000
5000
6000
7000
8000
9000
10000

3 per cent.

	\$	c.	m.
1	0	07	6
2	0	15	3
3	0	22	9
4	0	30	5
5	0	38	1
6	0	45	8
7	0	53	4
8	0	61	0
9	0	68	6
10	0	76	3
20	1	52	5
30	2	28	8
40	3	05	1
50	3	81	4
60	4	57	6
70	5	33	9
80	6	10	2
90	6	86	5
100	7	62	7
200	15	25	5
300	22	88	2
400	30	51	0
500	38	13	7
600	45	76	4
700	53	39	2
800	61	01	9
900	68	64	7
1000	76	27	4
2000	152	54	8
3000	228	82	2
4000	305	09	6
5000	381	37	0
6000	457	64	4
7000	533	91	8
8000	610	19	2
9000	686	46	6
10000	762	74	0

At 6 per cent.

	\$	\$	c.	m.
1	0	05	7	
2	0	11	5	
3	0	17	2	
4	0	22	9	
5	0	28	7	
6	0	34	4	
7	0	40	2	
8	0	45	9	
9	0	51	6	
10	0	57	4	
20	1	14	7	
30	1	72	1	
40	2	29	5	
50	2	86	8	
60	3	44	2	
70	4	01	6	
80	4	59	0	
90	5	16	3	
100	5	73	7	
200	11	47	4	
300	17	21	1	
400	22	94	8	
500	28	68	5	
600	34	42	2	
700	40	15	9	
800	45	89	6	
900	51	63	3	
1000	57	37	0	
2000	114	74	0	
3000	172	11	0	
4000	229	47	9	
5000	286	84	9	
6000	344	21	9	
7000	401	58	9	
8000	458	95	9	
9000	516	32	9	
10000	573	69	9	

At 7 per cent.

	\$	\$	c.	m.
1	0	06	7	
2	0	13	4	
3	0	20	1	
4	0	26	8	
5	0	33	5	
6	0	40	2	
7	0	46	9	
8	0	53	5	
9	0	60	2	
10	0	66	9	
20	1	33	9	
30	2	00	8	
40	2	67	7	
50	3	34	7	
60	4	01	6	
70	4	68	5	
80	5	35	5	
90	6	02	4	
100	6	69	3	
200	13	38	6	
300	20	07	9	
400	26	77	3	
500	33	46	6	
600	40	15	9	
700	46	85	2	
800	53	54	5	
900	60	23	8	
1000	66	93	2	
2000	133	86	3	
3000	200	79	5	
4000	267	72	6	
5000	334	65	8	
6000	401	58	9	
7000	468	52	1	
8000	535	45	2	
9000	602	38	4	
10000	669	31	5	

At 8 per cent.

	\$	\$	c.	m.
1	0	07	6	
2	0	15	3	
3	0	22	9	
4	0	30	6	
5	0	38	2	
6	0	45	9	
7	0	53	5	
8	0	61	2	
9	0	68	8	
10	0	76	5	
20	1	53	0	
30	2	29	5	
40	3	06	0	
50	3	82	5	
60	4	59	0	
70	5	35	5	
80	6	11	9	
90	6	88	4	
100	7	64	9	
200	15	29	9	
300	22	94	8	
400	30	59	7	
500	38	24	7	
600	45	89	6	
700	53	54	5	
800	61	19	5	
900	68	84	4	
1000	76	49	3	
2000	152	98	6	
3000	229	47	9	
4000	305	97	3	
5000	382	46	6	
6000	458	95	9	
7000	535	45	2	
8000	611	94	5	
9000	688	43	8	
10000	764	93	2	

At 6 per cent.			At 7 per cent.			At 8 per cent.		
\$	\$	c. m.	\$	\$	c. m.	\$	\$	c. m.
1	0	05 8	1	0	06 7	1	0	07 7
2	0	11 5	2	0	13 4	2	0	15 3
3	0	17 3	3	0	20 1	3	0	23 0
4	0	23 0	4	0	26 8	4	0	29 7
5	0	28 8	5	0	33 6	5	0	38 4
6	0	34 5	6	0	40 3	6	0	46 0
7	0	40 3	7	0	47 0	7	0	53 7
8	0	46 0	8	0	53 7	8	0	61 4
9	0	51 8	9	0	60 4	9	0	69 0
10	0	57 5	10	0	67 1	10	0	76 7
20	1	15 1	20	1	34 2	20	1	53 4
30	1	72 6	30	2	01 4	30	2	30 1
40	2	30 1	40	2	68 5	40	3	06 8
50	2	87 7	50	3	35 6	50	3	83 6
60	3	45 2	60	4	02 7	60	4	60 3
70	4	02 7	70	4	69 9	70	5	37 0
80	4	60 3	80	5	37 0	80	6	13 7
90	5	17 8	90	6	04 1	90	6	90 4
100	5	75 3	100	6	71 2	100	7	67 1
200	11	50 7	200	13	42 5	200	15	34 2
300	17	26 0	300	20	13 7	300	23	01 4
400	23	01 4	400	26	84 9	400	30	68 5
500	28	76 7	500	33	56 2	500	38	35 6
600	34	52 1	600	40	27 4	600	46	02 7
700	40	27 4	700	46	98 6	700	53	69 9
800	46	02 7	800	53	79 9	800	61	37 0
900	51	78 1	900	60	41 1	900	69	04 1
1000	57	53 4	1000	67	12 3	1000	76	71 2
2000	115	06 8	2000	134	24	2000	153	42 5
3000	172	60 3	3000	201	37 0	3000	230	13 7
4000	230	13 7	4000	268	49 3	4000	306	84 9
5000	287	67 1	5000	335	61 6	5000	383	56 2
6000	345	20 5	6000	402	74 0	6000	460	27 4
7000	402	74 0	7000	469	86 3	7000	536	98 6
8000	460	27 4	8000	536	98 6	8000	613	69 9
9000	517	80 8	9000	604	11 0	9000	690	41 1
10000	575	34 2	10000	671	23 3	10000	767	12 3

10000

per cent.

\$	c.	m.
0	07	7
0	15	3
0	23	0
0	29	7
0	38	4
0	46	0
0	53	7
0	61	4
0	69	0
0	76	7
1	53	4
2	30	1
3	06	8
4	83	6
5	60	3
6	37	0
7	13	7
8	90	4
9	67	1
10	34	2
20	01	4
30	68	5
40	35	6
50	02	7
60	69	9
70	37	0
80	04	1
90	71	2
100	42	5
200	13	7
300	84	9
400	56	2
500	27	4
600	98	6
700	69	9
800	41	1
900	12	3

At 6 per cent.

\$	\$	c.	m.
1	0	05	8
2	0	11	5
3	0	17	3
4	0	23	1
5	0	28	8
6	0	34	6
7	0	40	4
8	0	46	2
9	0	51	9
10	0	57	7
20	1	15	4
30	1	73	1
40	2	30	8
50	2	88	5
60	3	46	2
70	4	03	9
80	4	61	6
90	5	19	3
100	5	77	0
200	11	54	0
300	17	31	0
400	23	07	9
500	28	84	9
600	34	61	9
700	40	38	9
800	46	15	9
900	51	92	9
1000	57	69	9
2000	115	39	7
3000	173	09	6
4000	230	79	5
5000	288	49	3
6000	346	19	2
7000	403	89	0
8000	461	58	9
9000	519	28	8
10000	576	98	6

At 7 per cent.

\$	\$	c.	m.
1	0	06	7
2	0	13	5
3	0	20	2
4	0	26	9
5	0	33	7
6	0	40	4
7	0	47	1
8	0	53	9
9	0	60	6
10	0	67	3
20	1	34	6
30	2	01	9
40	2	69	3
50	3	36	6
60	4	03	9
70	4	71	2
80	5	38	5
90	6	05	8
100	6	73	2
200	13	46	3
300	20	19	5
400	26	92	6
500	33	65	8
600	40	38	9
700	47	12	1
800	53	85	2
900	60	58	4
1000	67	31	5
2000	134	63	0
3000	201	94	5
4000	269	26	0
5000	336	57	5
6000	403	89	0
7000	471	20	5
8000	538	52	1
9000	605	83	6
10000	673	15	1

At 8 per cent.

\$	\$	c.	m.
1	0	07	7
2	0	15	4
3	0	23	1
4	0	30	8
5	0	38	5
6	0	46	2
7	0	53	9
8	0	61	5
9	0	69	2
10	0	76	9
20	1	58	9
30	2	30	8
40	3	07	7
50	3	84	7
60	4	61	6
70	5	38	5
80	6	15	5
90	6	92	4
100	7	69	3
200	15	38	6
300	23	07	9
400	30	77	3
500	38	46	6
600	46	15	9
700	53	85	2
800	61	54	5
900	69	23	8
1000	76	93	2
2000	153	86	3
3000	230	79	5
4000	307	72	6
5000	384	65	8
6000	461	58	9
7000	538	52	1
8000	615	45	2
9000	692	38	4
10000	769	31	5

At 6 per cent.				At 7 per cent.				At 8 per cent.			
\$	\$	c.	m.	\$	\$	c.	m.	\$	\$	c.	m.
1	0	05	8	1	0	06	8	1	0	07	7
2	0	11	6	2	0	13	5	2	0	15	4
3	0	17	4	3	0	20	3	3	0	23	1
4	0	23	1	4	0	27	0	4	0	30	9
5	0	28	9	5	0	33	8	5	0	38	6
6	0	34	7	6	0	40	5	6	0	46	3
7	0	40	5	7	0	47	3	7	0	54	0
8	0	46	3	8	0	54	0	8	0	61	7
9	0	52	1	9	0	60	8	9	0	69	4
10	0	57	9	10	0	67	5	10	0	77	2
20	1	15	7	20	1	135	0	20	1	54	3
30	1	73	6	30	2	02	5	30	2	31	5
40	2	31	5	40	2	70	0	40	3	08	6
50	2	89	3	50	3	37	5	50	3	85	8
60	3	47	2	60	4	05	0	60	4	62	9
70	4	05	0	70	4	72	5	70	5	40	1
80	4	62	9	80	5	40	1	80	6	17	2
90	5	20	8	90	6	07	6	90	6	94	4
100	5	78	6	100	6	75	1	100	7	71	5
200	11	57	3	200	13	50	1	200	15	43	0
300	17	35	9	300	20	25	2	300	23	14	5
400	23	14	5	400	27	00	3	400	30	86	0
500	28	93	2	500	33	75	3	500	38	57	5
600	34	71	8	600	40	50	4	600	46	29	0
700	40	50	4	700	47	25	5	700	54	00	5
800	46	29	0	800	54	00	5	800	61	72	1
900	52	07	7	900	60	75	6	900	69	43	6
1000	57	86	3	1000	67	50	7	1000	77	15	1
2000	115	72	6	2000	135	01	4	2000	154	30	1
3000	173	58	9	3000	202	52	1	3000	231	45	2
4000	231	45	2	4000	270	02	7	4000	308	60	3
5000	289	31	5	5000	337	53	4	5000	385	75	3
6000	347	17	8	6000	405	04	1	6000	462	90	4
7000	405	04	1	7000	472	54	8	7000	540	05	5
8000	462	90	4	8000	540	05	5	8000	617	20	5
9000	520	76	7	9000	607	56	2	9000	694	35	6
10000	578	63	0	10000	675	06	8	10000	771	50	7

357
A
1
2
3
4
5
6
7
8
9
100
200
300
400
500
600
700
800
900
1000
2000
3000
4000
5000
6000
7000
8000
9000
10000

per cent.

At 6 per cent.

At 7 per cent.

At 8 per cent.

\$	c.	m.
0	07	7
1	015	4
2	023	1
3	030	9
4	038	6
5	046	3
6	054	0
7	061	7
8	069	4
9	077	2
10	154	3
20	231	5
30	308	6
40	385	8
50	462	9
60	540	1
70	617	2
80	694	4
90	771	5
100	1543	0
200	2314	5
300	3086	0
400	3857	5
500	4629	0
600	5400	5
700	6172	1
800	6943	6
900	7715	1
1000	15430	1
2000	23145	2
3000	30860	3
4000	38575	3
5000	46290	4
6000	54005	5
7000	61720	5
8000	69435	6
9000	77150	7

\$	\$	c.	m.
1	0	05	8
2	0	11	6
3	0	17	4
4	0	23	2
5	0	29	0
6	0	34	8
7	0	40	6
8	0	46	4
9	0	52	2
10	0	58	0
20	1	16	1
30	1	74	1
40	2	32	1
50	2	90	1
60	3	48	2
70	4	06	2
80	4	64	2
90	5	22	2
100	5	80	3
200	11	60	5
300	17	40	8
400	23	21	1
500	29	01	4
600	34	81	6
700	40	61	9
800	46	42	2
900	52	22	5
1000	58	02	7
2000	116	05	5
3000	174	08	2
4000	232	11	0
5000	290	13	7
6000	348	16	4
7000	406	19	2
8000	464	21	9
9000	522	24	7
10000	580	27	4

\$	\$	c.	m.
1	0	06	8
2	0	13	5
3	0	20	3
4	0	27	1
5	0	33	8
6	0	40	6
7	0	47	4
8	0	54	2
9	0	60	9
10	0	67	7
20	1	35	4
30	2	03	1
40	2	70	8
50	3	38	5
60	4	06	2
70	4	73	9
80	5	41	6
90	6	09	3
100	6	77	0
200	13	54	0
300	20	31	0
400	27	07	9
500	33	84	9
600	40	61	9
700	47	38	9
800	54	15	9
900	60	92	9
1000	67	69	9
2000	135	39	7
3000	203	09	6
4000	270	79	5
5000	338	49	3
6000	406	19	2
7000	473	89	0
8000	541	58	9
9000	609	28	8
10000	676	98	6

\$	\$	c.	m.
1	0	07	7
2	0	15	5
3	0	23	2
4	0	30	9
5	0	38	7
6	0	46	4
7	0	54	2
8	0	61	9
9	0	69	6
10	0	77	4
20	1	54	7
30	2	32	1
40	3	09	5
50	3	86	8
60	4	64	2
70	5	41	6
80	6	19	0
90	6	96	3
100	7	73	7
200	15	47	4
300	23	21	1
400	30	94	8
500	38	68	5
600	46	42	2
700	54	15	9
800	61	89	6
900	69	63	3
1000	77	37	0
2000	154	74	0
3000	232	11	0
4000	309	47	9
5000	386	34	9
6000	464	21	3
7000	541	58	9
8000	618	95	9
9000	696	82	9
10000	773	69	9

At 6 per cent.			At 7 per cent.			At 8 per cent.		
\$	\$	c. m.	\$	\$	c. m.	\$	\$	c. m.
1	0	05 8	1	0	06 8	1	0	07 8
2	0	11 6	2	0	13 6	2	0	15 5
3	0	17 5	3	0	20 4	3	0	23 3
4	0	23 3	4	0	27 2	4	0	31 0
5	0	29 1	5	0	33 9	5	0	38 8
6	0	34 9	6	0	40 7	6	0	46 5
7	0	40 7	7	0	47 5	7	0	54 3
8	0	46 6	8	0	54 3	8	0	62 1
9	0	52 4	9	0	61 1	9	0	69 8
10	0	58 2	10	0	67 9	10	0	77 6
20	1	16 4	20	1	35 8	20	1	55 2
30	1	74 6	30	2	03 7	30	2	32 8
40	2	32 8	40	2	71 6	40	3	10 4
50	2	91 0	50	3	39 5	50	3	87 9
60	3	49 2	60	4	07 3	60	4	65 5
70	4	07 3	70	4	75 2	70	5	43 1
80	4	65 5	80	5	43 1	80	6	20 7
90	5	23 7	90	6	11 0	90	6	98 3
100	5	81 9	100	6	78 9	100	7	75 9
200	11	63 8	200	13	57 8	200	15	51 8
300	17	45 8	300	20	36 7	300	23	27 7
400	23	27 7	400	27	15 6	400	31	03 6
500	29	09 6	500	33	94 5	500	38	79 5
600	34	91 5	600	40	73 4	600	46	55 3
700	40	73 4	700	47	52 3	700	54	31 2
800	46	55 3	800	54	31 2	800	62	07 1
900	52	37 3	900	61	10 1	900	69	83 0
1000	58	19 2	1000	67	89 0	1000	77	58 9
2000	116	38 4	2000	135	78 1	2000	155	17 8
3000	174	57 5	3000	203	67 1	3000	232	76 7
4000	232	76 7	4000	271	56 2	4000	310	35 6
5000	290	95 9	5000	339	45 2	5000	387	94 5
6000	349	15 1	6000	407	34 2	6000	465	53 4
7000	407	34 2	7000	475	23 3	7000	543	12 3
8000	465	53 4	8000	543	12 3	8000	620	71 2
9000	523	72 6	9000	611	01 4	9000	698	30 1
10000	581	91 8	10000	678	90 4	10000	775	89 0

10000

per cent.

At 6 per cent.

At 7 per cent.

At 8 per cent.

	\$	c.	m.
1	0	07	8
2	0	15	5
3	0	23	3
4	0	31	0
5	0	38	8
6	0	46	5
7	0	54	3
8	0	62	1
9	0	69	8
10	0	77	6
20	1	55	2
30	2	32	8
40	3	10	4
50	3	87	9
60	4	65	5
70	5	43	1
80	6	20	7
90	6	98	3
100	7	75	9
200	15	51	8
300	23	27	7
400	31	03	6
500	38	79	5
600	46	55	3
700	54	31	2
800	62	07	1
900	69	83	0
1000	77	58	9
2000	155	17	8
3000	232	76	7
4000	310	35	6
5000	387	94	5
6000	465	53	4
7000	543	12	3
8000	620	71	2
9000	698	30	1
0000	775	89	0

\$	\$	c.	m.
1	0	05	8
2	0	11	7
3	0	17	5
4	0	23	3
5	0	29	2
6	0	35	0
7	0	40	8
8	0	46	7
9	0	52	5
10	0	58	4
20	1	16	7
30	1	75	1
40	2	33	4
50	2	91	8
60	3	50	1
70	4	08	5
80	4	66	8
90	5	25	2
100	5	83	6
200	11	67	1
300	17	50	7
400	23	34	2
500	29	17	8
600	35	01	4
700	40	84	9
800	46	68	5
900	52	52	1
1000	58	35	6
2000	116	71	2
3000	175	06	8
4000	233	42	5
5000	291	78	1
6000	350	13	7
7000	408	49	3
8000	466	84	9
9000	525	20	5
10000	583	56	2

\$	\$	c.	m.
1	0	06	8
2	0	13	6
3	0	20	4
4	0	27	2
5	0	34	0
6	0	40	8
7	0	47	7
8	0	54	5
9	0	61	3
10	0	68	1
20	1	36	2
30	2	04	2
40	2	72	3
50	3	40	4
60	4	08	5
70	4	76	6
80	5	44	7
90	6	12	7
100	6	80	8
200	13	61	6
300	20	42	5
400	27	23	3
500	34	04	1
600	40	84	9
700	47	65	8
800	54	46	6
900	61	27	4
1000	68	08	2
2000	136	16	4
3000	204	24	7
4000	272	32	9
5000	340	41	1
6000	408	49	3
7000	476	57	5
8000	544	65	8
9000	612	74	0
10000	680	82	2

\$	\$	c.	m.
1	0	07	8
2	0	15	6
3	0	23	3
4	0	31	1
5	0	38	9
6	0	46	7
7	0	54	5
8	0	62	2
9	0	70	0
10	0	77	8
20	1	55	6
30	2	33	4
40	3	11	2
50	3	89	0
60	4	66	8
70	5	44	7
80	6	22	5
90	7	00	3
100	7	78	1
200	15	56	2
300	23	34	3
400	31	12	3
500	38	90	4
600	46	68	5
700	54	46	6
800	62	24	7
900	70	02	7
1000	77	80	8
2000	155	61	6
3000	233	42	5
4000	311	23	3
5000	389	04	1
6000	466	84	9
7000	544	65	8
8000	622	46	6
9000	700	27	4
10000	778	08	2

At 6 per cent.			At 7 per cent.			At 8 per cent.		
\$	\$	c. m.	\$	\$	c. m.	\$	\$	c. m.
1	0	05 9	1	0	06 8	1	0	07 8
2	0	11 7	2	0	13 7	2	0	15 6
3	0	17 6	3	0	20 5	3	0	23 4
4	0	23 4	4	0	27 3	4	0	31 2
5	0	29 3	5	0	34 1	5	0	39 0
6	0	35 1	6	0	41 0	6	0	46 8
7	0	41 0	7	0	47 8	7	0	54 6
8	0	46 8	8	0	54 6	8	0	62 4
9	0	52 7	9	0	61 4	9	0	70 2
10	0	58 5	10	0	68 3	10	0	78 0
20	1	17 0	20	1	136 5	20	1	156 1
30	1	175 6	30	2	204 8	30	2	234 1
40	2	234 1	40	2	273 1	40	3	312 1
50	2	292 6	50	3	341 4	50	3	390 1
60	3	351 1	60	4	409 6	60	4	468 2
70	4	409 6	70	4	477 9	70	5	546 2
80	4	468 2	80	5	546 2	80	6	624 2
90	5	526 7	90	6	614 5	90	7	702 2
100	5	585 2	100	6	682 7	100	7	780 3
200	11	1170 4	200	13	1365 5	200	15	1560 5
300	17	1755 6	300	20	2048 2	300	23	2340 8
400	23	2340 8	400	27	2731 0	400	31	3121 1
500	29	2926 0	500	34	3413 7	500	39	3901 4
600	35	3511 2	600	40	4096 4	600	46	4681 6
700	40	4096 4	700	47	4779 2	700	54	5461 9
800	46	4681 6	800	54	5461 9	800	62	6242 2
900	52	5266 8	900	61	6144 7	900	70	7022 5
1000	58	5852 1	1000	68	6827 4	1000	78	7802 7
2000	117	11704 1	2000	136	13654 8	2000	156	15605 5
3000	175	17556 2	3000	204	20482 2	3000	234	23408 2
4000	234	23408 2	4000	273	27309 6	4000	312	31211 0
5000	292	29260 3	5000	341	34137 0	5000	390	39013 7
6000	351	35112 3	6000	409	40964 4	6000	468	46816 4
7000	409	40964 4	7000	477	47791 8	7000	546	54619 2
8000	468	46816 4	8000	546	54619 2	8000	624	62421 9
9000	526	52668 5	9000	614	61446 6	9000	702	70224 7
10000	585	58520 5	10000	682	68274 0	10000	780	78027 4

8 per cent.

	\$	c.	m.
1	0	07	8
2	0	15	6
3	0	23	4
4	0	31	2
5	0	39	0
6	0	46	8
7	0	54	6
8	0	62	4
9	0	70	2
10	0	78	0
20	1	56	1
30	2	34	1
40	3	12	1
50	3	90	1
60	4	68	2
70	5	46	2
80	6	24	2
90	7	02	2
100	7	80	3
200	15	60	5
300	23	40	8
400	31	21	1
500	39	01	4
600	46	81	6
700	54	61	9
800	62	42	2
900	70	22	5
1000	78	02	7
2000	156	05	5
3000	234	08	2
4000	312	11	0
5000	390	13	7
6000	468	16	4
7000	546	19	2
8000	624	21	9
9000	702	24	7
10000	780	27	4

At 6 per cent.

	\$	\$	c.	m.
1	0	05	9	
2	0	11	7	
3	0	17	6	
4	0	23	5	
5	0	29	3	
6	0	35	2	
7	0	41	1	
8	0	46	9	
9	0	52	8	
10	0	58	7	
20	1	17	4	
30	1	76	1	
40	2	34	7	
50	2	93	4	
60	3	52	1	
70	4	10	8	
80	4	69	5	
90	5	28	2	
100	5	86	8	
200	11	73	7	
300	17	60	5	
400	23	47	4	
500	29	34	2	
600	35	21	1	
700	41	07	9	
800	46	94	8	
900	52	81	6	
1000	58	68	5	
2000	117	37	0	
3000	176	05	5	
4000	234	74	0	
5000	293	42	5	
6000	352	11	0	
7000	410	79	5	
8000	469	47	9	
9000	528	16	4	
10000	586	84	9	

At 7 per cent.

	\$	\$	c.	m.
1	0	06	8	
2	0	13	7	
3	0	20	5	
4	0	27	4	
5	0	34	2	
6	0	41	1	
7	0	47	9	
8	0	54	8	
9	0	61	6	
10	0	68	5	
20	1	36	9	
30	2	05	4	
40	2	73	9	
50	3	42	3	
60	4	10	8	
70	4	79	3	
80	5	47	7	
90	6	16	2	
100	6	84	7	
200	13	69	3	
300	20	54	0	
400	27	38	6	
500	34	23	3	
600	41	07	9	
700	47	92	6	
800	54	77	3	
900	61	61	9	
1000	68	46	6	
2000	136	93	2	
3000	205	39	7	
4000	273	86	3	
5000	342	32	9	
6000	410	79	5	
7000	479	26	0	
8000	547	72	6	
9000	616	19	2	
10000	684	65	8	

At 8 per cent.

	\$	\$	c.	m.
1	0	07	8	
2	0	15	6	
3	0	23	5	
4	0	31	3	
5	0	39	1	
6	0	46	9	
7	0	54	8	
8	0	62	6	
9	0	70	4	
10	0	78	2	
20	1	56	5	
30	2	34	7	
40	3	13	0	
50	3	91	2	
60	4	69	5	
70	5	47	7	
80	6	26	0	
90	7	04	2	
100	7	82	5	
200	15	64	9	
300	23	47	4	
400	31	29	9	
500	39	12	3	
600	46	94	8	
700	54	77	3	
800	62	59	7	
900	70	42	2	
1000	78	24	7	
2000	156	49	3	
3000	234	74	0	
4000	312	98	6	
5000	391	23	3	
6000	469	47	9	
7000	547	72	6	
8000	625	97	3	
9000	704	21	9	
10000	782	46	6	

At 6 per cent.			At 7 per cent.			At 8 per cent.		
\$	\$	c. m.	\$	\$	c. m.	\$	\$	c. m.
1	005	9	1	006	9	1	007	8
2	011	8	2	013	7	2	015	7
3	017	7	3	020	6	3	023	5
4	023	5	4	027	5	4	031	4
5	029	4	5	034	3	5	039	2
6	035	3	6	041	2	6	047	1
7	041	2	7	048	1	7	054	9
8	047	1	8	054	9	8	062	8
9	053	0	9	061	8	9	070	6
10	058	8	10	068	7	10	078	5
20	117	7	20	137	3	20	156	9
30	176	5	30	206	0	30	235	4
40	235	4	40	274	6	40	313	5
50	294	2	50	343	3	50	392	3
60	353	1	60	411	9	60	470	8
70	411	9	70	480	6	70	549	3
80	470	8	80	549	3	80	627	7
90	529	6	90	617	9	90	706	2
100	588	5	100	686	6	100	784	7
200	1177	0	200	1373	2	200	1569	3
300	1765	5	300	2059	7	300	2354	0
400	2354	0	400	2746	3	400	3138	6
500	2942	5	500	3432	9	500	3923	3
600	3531	0	600	4119	5	600	4707	9
700	4119	5	700	4806	0	700	5492	6
800	4707	9	800	5492	6	800	6277	3
900	5296	4	900	6179	2	900	7061	9
1000	5884	9	1000	6865	8	1000	7846	6
2000	11769	9	2000	13731	5	2000	15693	2
3000	17654	8	3000	20597	3	3000	23539	7
4000	23539	7	4000	27463	0	4000	31386	3
5000	29424	7	5000	34328	8	5000	39232	9
6000	35309	6	6000	41194	5	6000	47079	5
7000	41194	5	7000	48060	3	7000	54926	0
8000	47079	5	8000	54926	0	8000	62772	6
9000	52964	4	9000	61791	8	9000	70619	2
10000	58849	3	10000	68657	5	10000	78465	8

8 per cent.

	\$	c.	m.
1	0	07	8
2	0	15	7
3	0	23	5
4	0	31	4
5	0	39	2
6	0	47	1
7	0	54	9
8	0	62	8
9	0	70	6
10	0	78	5
20	1	56	9
30	2	35	4
40	3	13	5
50	3	92	3
60	4	70	8
70	5	49	3
80	6	27	7
90	7	06	2
100	7	84	7
200	15	69	3
300	23	54	0
400	31	38	6
500	39	23	3
600	47	07	9
700	54	92	6
800	62	77	3
900	70	61	9
1000	78	46	6
2000	156	93	2
3000	235	39	7
4000	313	86	3
5000	392	32	9
6000	470	79	5
7000	549	26	0
8000	627	72	6
9000	706	19	2
10000	784	65	8

At 6 per cent.

	\$	\$	c.	m.
1	0	05	9	
2	0	11	8	
3	0	17	7	
4	0	23	6	
5	0	29	5	
6	0	35	4	
7	0	41	3	
8	0	47	2	
9	0	53	1	
10	0	59	0	
20	1	18	0	
30	1	77	0	
40	2	36	1	
50	2	95	1	
60	3	54	1	
70	4	13	1	
80	4	72	1	
90	5	31	1	
100	5	90	1	
200	11	80	3	
300	17	70	4	
400	23	60	5	
500	29	50	7	
600	35	40	8	
700	41	31	0	
800	47	21	1	
900	53	11	2	
1000	59	01	4	
2000	118	02	7	
3000	177	04	1	
4000	236	05	5	
5000	295	06	8	
6000	354	08	2	
7000	413	09	6	
8000	472	11	0	
9000	531	12	3	
10000	590	13	7	

At 7 per cent.

	\$	\$	c.	m.
1	0	06	9	
2	0	13	8	
3	0	20	7	
4	0	27	5	
5	0	34	4	
6	0	41	3	
7	0	48	2	
8	0	55	1	
9	0	62	0	
10	0	68	8	
20	1	37	7	
30	2	06	5	
40	2	75	4	
50	3	44	2	
60	4	13	1	
70	4	81	9	
80	5	50	8	
90	6	19	6	
100	6	88	5	
200	13	77	0	
300	20	65	5	
400	27	54	0	
500	34	42	5	
600	41	31	0	
700	48	19	5	
800	55	07	9	
900	61	96	4	
1000	68	84	9	
2000	137	69	9	
3000	206	54	8	
4000	275	39	7	
5000	344	24	7	
6000	413	09	6	
7000	481	94	5	
8000	550	79	5	
9000	619	64	4	
10000	688	49	3	

At 8 per cent.

	\$	\$	c.	m.
1	0	07	9	
2	0	15	7	
3	0	23	6	
4	0	31	5	
5	0	39	3	
6	0	47	2	
7	0	55	1	
8	0	62	9	
9	0	70	8	
10	0	78	7	
20	1	57	4	
30	2	36	1	
40	3	14	7	
50	3	93	4	
60	4	72	1	
70	5	50	8	
80	6	29	5	
90	7	08	2	
100	7	86	8	
200	15	73	7	
300	23	60	5	
400	31	47	4	
500	39	34	2	
600	47	21	1	
700	55	07	9	
800	62	94	8	
900	70	81	6	
1000	78	68	5	
2000	157	37	0	
3000	236	05	5	
4000	314	74	0	
5000	393	42	5	
6000	472	11	0	
7000	550	79	5	
8000	629	47	9	
9000	708	16	4	
10000	786	84	9	

At 6 per cent.			At 7 per cent.			At 8 per cent.		
\$	\$	c. m.	\$	\$	c. m.	\$	\$	c. m.
1	0	05 9	1	0	06 9	1	0	07 9
2	0	11 8	2	0	13 8	2	0	15 8
3	0	17 8	3	0	20 7	3	0	23 7
4	0	23 7	4	0	27 6	4	0	31 6
5	0	29 6	5	0	34 5	5	0	39 5
6	0	35 5	6	0	41 4	6	0	47 3
7	0	41 4	7	0	48 3	7	0	55 2
8	0	47 3	8	0	55 2	8	0	63 1
9	0	53 3	9	0	62 1	9	0	71 0
10	0	59 2	10	0	69 0	10	0	78 9
20	1	18 4	20	1	38 1	20	1	57 8
30	1	77 5	30	2	07 1	30	2	36 7
40	2	36 7	40	2	76 2	40	3	15 6
50	2	95 9	50	3	45 2	50	3	94 5
60	3	55 1	60	4	14 2	60	4	73 4
70	4	14 2	70	4	83 3	70	5	52 3
80	4	73 4	80	5	52 3	80	6	31 2
90	5	32 6	90	6	21 4	90	7	10 1
100	5	91 8	100	6	90 4	100	7	89 0
200	11	83 6	200	13	80 8	200	15	78 1
300	17	75 3	300	20	71 2	300	23	67 1
400	23	67 1	400	27	61 6	400	31	56 2
500	29	58 9	500	34	52 1	500	39	45 2
600	35	50 7	600	41	42 5	600	47	34 2
700	41	42 5	700	48	32 9	700	55	23 3
800	47	34 2	800	55	23 3	800	63	12 3
900	53	26 0	900	62	13 7	900	71	01 4
1000	59	17 8	1000	69	04 1	1000	78	90 4
2000	118	35 6	2000	138	08 2	2000	157	80 8
3000	177	53 4	3000	207	12 3	3000	236	71 2
4000	236	71 2	4000	276	16 4	4000	315	61 6
5000	295	89 0	5000	345	20 5	5000	394	52 1
6000	355	06 8	6000	414	24 7	6000	473	42 5
7000	414	24 7	7000	483	28 8	7000	552	32 9
8000	473	42 5	8000	552	32 9	8000	631	23 3
9000	532	60 3	9000	621	37 0	9000	710	13 7
10000	591	78 1	10000	690	41 1	10000	789	04 1

1
20
30
40
50
60
70
80
90
100
200
300
400
500
600
700
800
900
1000

8 per cent.

At 6 per cent.

At 7 per cent.

At 8 per cent.

	\$	c.	m.
1	0	07	9
2	0	15	8
3	0	23	7
4	0	31	6
5	0	39	5
6	0	47	3
7	0	55	2
8	0	63	1
9	0	71	0
10	0	78	9
20	1	57	8
30	2	36	7
40	3	15	6
50	3	94	5
60	4	73	4
70	5	52	3
80	6	31	2
90	7	10	1
100	7	89	0
200	15	78	1
300	23	67	1
400	31	56	2
500	39	45	2
600	47	34	2
700	55	23	3
800	63	12	3
900	71	01	4
1000	78	90	4
2000	157	80	8
3000	236	71	2
4000	315	61	6
5000	394	52	1
6000	473	42	5
7000	552	32	9
8000	631	23	3
9000	710	13	7
10000	789	04	1

	\$	\$	c.	m.
1	0	05	9	
2	0	11	9	
3	0	17	8	
4	0	23	7	
5	0	29	7	
6	0	35	6	
7	0	41	5	
8	0	47	5	
9	0	53	4	
10	0	59	3	
20	1	18	7	
30	1	78	0	
40	2	37	4	
50	2	96	7	
60	3	56	1	
70	4	15	4	
80	4	74	7	
90	5	34	1	
100	5	93	4	
200	11	86	8	
300	17	80	3	
400	23	73	7	
500	29	67	1	
600	35	60	5	
700	41	54	0	
800	47	47	4	
900	53	40	8	
1000	59	34	2	
2000	118	68	5	
3000	178	02	7	
4000	237	37	0	
5000	296	71	2	
6000	356	05	5	
7000	415	39	7	
8000	474	74	0	
9000	534	08	2	
10000	593	42	5	

	\$	\$	c.	m.
1	0	06	9	
2	0	13	8	
3	0	20	8	
4	0	27	7	
5	0	34	6	
6	0	41	5	
7	0	48	5	
8	0	55	4	
9	0	62	3	
10	0	69	2	
20	1	38	5	
30	2	07	7	
40	2	76	9	
50	3	46	2	
60	4	15	4	
70	4	84	6	
80	5	53	9	
90	6	23	1	
100	6	92	3	
200	13	84	7	
300	20	77	0	
400	27	69	3	
500	34	61	6	
600	41	54	0	
700	48	46	3	
800	55	38	6	
900	62	31	0	
1000	69	23	3	
2000	138	46	6	
3000	207	69	9	
4000	276	93	2	
5000	346	16	4	
6000	415	39	7	
7000	484	63	0	
8000	553	86	3	
9000	623	09	6	
10000	692	32	9	

	\$	\$	c.	m.
1	0	07	9	
2	0	15	8	
3	0	23	7	
4	0	31	6	
5	0	39	6	
6	0	47	5	
7	0	55	4	
8	0	63	3	
9	0	71	2	
10	0	79	1	
20	1	58	2	
30	2	37	4	
40	3	16	5	
50	3	95	6	
60	4	74	7	
70	5	53	9	
80	6	33	0	
90	7	12	1	
100	7	91	2	
200	15	82	5	
300	23	73	7	
400	31	64	9	
500	39	56	2	
600	47	47	4	
700	55	38	6	
800	63	29	9	
900	71	21	1	
1000	79	12	3	
2000	158	24	7	
3000	237	37	0	
4000	316	49	3	
5000	395	61	6	
6000	474	74	0	
7000	553	86	3	
8000	632	98	6	
9000	712	11	0	
10000	791	23	3	

At 6 per cent.			At 7 per cent.			At 8 per cent.		
\$	\$	c. m.	\$	\$	c. m.	\$	\$	c. m.
1	0	06 0	1	0	06 9	1	0	07 9
2	0	11 9	2	0	13 9	2	0	15 9
3	0	17 9	3	0	20 8	3	0	23 8
4	0	23 8	4	0	27 8	4	0	31 7
5	0	29 8	5	0	34 7	5	0	39 7
6	0	35 7	6	0	41 7	6	0	47 6
7	0	41 7	7	0	48 6	7	0	55 5
8	0	47 6	8	0	55 5	8	0	63 5
9	0	53 6	9	0	62 5	9	0	71 4
10	0	59 5	10	0	69 4	10	0	79 3
20	1	19 0	20	1	38 8	20	1	58 7
30	1	78 5	30	2	08 3	30	2	38 0
40	2	38 0	40	2	77 7	40	3	17 4
50	2	97 5	50	3	47 1	50	3	96 7
60	3	57 0	60	4	16 5	60	4	76 1
70	4	16 5	70	4	86 0	70	5	55 4
80	4	76 1	80	5	55 4	80	6	34 7
90	5	35 6	90	6	24 8	90	7	14 1
100	5	95 1	100	6	94 2	100	7	93 4
200	11	90 1	200	13	88 5	200	15	86 8
300	17	85 2	300	20	82 7	300	23	80 3
400	23	80 3	400	27	77 0	400	31	73 7
500	29	75 3	500	34	71 2	500	39	67 1
600	35	70 4	600	41	65 5	600	47	60 5
700	41	65 5	700	48	59 7	700	55	54 0
800	47	60 5	800	55	54 0	800	63	47 4
900	53	55 6	900	62	48 2	900	71	40 8
1000	59	50 7	1000	69	42 5	1000	79	34 2
2000	119	01 4	2000	138	84 9	2000	158	68 5
3000	178	52 1	3000	208	27 4	3000	238	02 7
4000	238	02 7	4000	277	69 9	4000	317	37 0
5000	297	53 4	5000	347	12 3	5000	396	71 2
6000	357	04 1	6000	416	54 8	6000	476	05 5
7000	416	54 8	7000	485	97 3	7000	555	39 7
8000	476	05 5	8000	555	39 7	8000	634	74 0
9000	535	56 2	9000	624	82 2	9000	714	08 2
10000	595	06 8	10000	694	24 7	10000	793	42 5

per cent.

At 6 per cent.

At 7 per cent.

At 8 per cent.

	\$	c.	m.
1	007	9	
2	015	9	
3	023	8	
4	031	7	
5	039	7	
6	047	6	
7	055	5	
8	063	5	
9	071	4	
10	079	3	
20	158	7	
30	238	0	
40	317	4	
50	396	7	
60	476	1	
70	555	4	
80	634	7	
90	714	1	
100	793	4	
200	1586	8	
300	2380	3	
400	3173	7	
500	3967	1	
600	4760	5	
700	5554	0	
800	6347	4	
900	7140	8	
1000	7934	2	
2000	15868	5	
3000	23802	7	
4000	31737	0	
5000	39671	2	
6000	47605	5	
7000	55539	7	
8000	63474	0	
9000	71408	2	
10000	79342	5	

	\$	\$	c.	m.
1	006	0		
2	011	9		
3	017	9		
4	023	9		
5	029	8		
6	035	8		
7	041	8		
8	047	7		
9	053	7		
10	059	7		
20	119	3		
30	179	0		
40	238	7		
50	298	4		
60	358	0		
70	417	7		
80	477	4		
90	537	0		
100	596	7		
200	1193	4		
300	1790	1		
400	2386	8		
500	2983	6		
600	3580	3		
700	4177	0		
800	4773	7		
900	5370	4		
1000	5967	1		
2000	11934	2		
3000	17901	4		
4000	23868	5		
5000	29835	6		
6000	35802	7		
7000	41769	9		
8000	47737	0		
9000	53704	1		
10000	59671	2		

	\$	\$	c.	m.
1	007	0		
2	013	9		
3	020	9		
4	027	8		
5	034	8		
6	041	8		
7	048	7		
8	055	7		
9	062	7		
10	069	6		
20	139	2		
30	208	8		
40	278	5		
50	348	1		
60	417	7		
70	487	3		
80	556	9		
90	626	5		
100	696	2		
200	1392	3		
300	2088	5		
400	2784	7		
500	3480	8		
600	4177	0		
700	4873	2		
800	5569	3		
900	6265	5		
1000	6961	6		
2000	13923	3		
3000	20884	9		
4000	27846	6		
5000	34808	2		
6000	41769	9		
7000	48731	5		
8000	55693	2		
9000	62654	8		
10000	69616	4		

	\$	\$	c.	m.
1	008	0		
2	015	9		
3	023	9		
4	031	8		
5	039	8		
6	047	7		
7	055	7		
8	063	6		
9	071	6		
10	079	6		
20	159	1		
30	238	7		
40	318	2		
50	397	8		
60	477	4		
70	556	9		
80	636	5		
90	716	1		
100	795	6		
200	1591	2		
300	2386	8		
400	3182	5		
500	3978	1		
600	4773	7		
700	5569	3		
800	6364	9		
900	7160	5		
1000	7956	2		
2000	15912	3		
3000	23868	5		
4000	31824	7		
5000	39780	8		
6000	47737	0		
7000	55693	2		
8000	63649	3		
9000	71605	5		
10000	79561	6		

At 6 per cent.			At 7 per cent.			At 8 per cent.		
\$	\$	c. m.	\$	\$	c. m.	\$	\$	c. m.
1	006	0	1	007	0	1	008	0
2	012	0	2	014	0	2	016	0
3	018	0	3	020	9	3	023	9
4	023	9	4	027	9	4	031	9
5	029	9	5	034	9	5	039	9
6	035	9	6	041	9	6	047	9
7	041	9	7	048	9	7	055	8
8	047	9	8	055	8	8	063	8
9	053	9	9	062	8	9	071	8
10	059	8	10	069	8	10	079	8
20	119	7	20	139	6	20	159	6
30	179	5	30	209	4	30	239	3
40	239	3	40	279	2	40	319	1
50	299	2	50	349	0	50	398	9
60	359	0	60	418	8	60	478	7
70	418	8	70	488	7	70	558	5
80	478	7	80	558	5	80	638	2
90	538	5	90	628	3	90	718	0
100	598	4	100	698	1	100	797	8
200	1196	7	200	1396	2	200	1595	6
300	1795	1	300	2094	2	300	2393	4
400	2393	4	400	2792	3	400	3191	2
500	2991	8	500	3490	4	500	3989	0
600	3590	1	600	4188	5	600	4786	8
700	4188	5	700	4886	6	700	5584	7
800	4786	8	800	5584	7	800	6382	5
900	5385	2	900	6282	7	900	7180	3
1000	5983	6	1000	6980	8	1000	7978	1
2000	11967	1	2000	13961	6	2000	15956	2
3000	17950	7	3000	20942	5	3000	23934	2
4000	23934	2	4000	27923	3	4000	31912	3
5000	29917	8	5000	34904	1	5000	39890	4
6000	35901	4	6000	41884	9	6000	47868	5
7000	41884	9	7000	48865	8	7000	55846	6
8000	47868	5	8000	55846	6	8000	63824	7
9000	53852	1	9000	62827	4	9000	71802	7
10000	59835	6	10000	69808	2	10000	79780	8

8 per cent.

At 6 per cent.

At 7 per cent.

At 8 per cent.

	\$	c.	m.
1	0	08	0
2	0	16	0
3	0	23	9
4	0	31	9
5	0	39	9
6	0	47	9
7	0	55	8
8	0	63	8
9	0	71	8
10	0	79	8
20	1	59	6
30	2	39	3
40	3	19	1
50	3	98	9
60	4	78	7
70	5	58	5
80	6	38	2
90	7	18	0
100	7	97	8
200	15	95	6
300	23	93	4
400	31	91	2
500	39	89	0
600	47	86	8
700	55	84	7
800	63	82	5
900	71	80	3
1000	79	78	1
2000	159	56	2
3000	239	54	2
4000	319	12	3
5000	398	90	4
6000	478	68	5
7000	558	46	6
8000	638	24	7
9000	718	02	7
0600	797	80	8

	\$	\$	c.	m.
1	0	06	0	0
2	0	12	0	0
3	0	18	0	0
4	0	24	0	0
5	0	30	0	0
6	0	36	0	0
7	0	42	0	0
8	0	48	0	0
9	0	54	0	0
10	0	60	0	0
20	1	20	0	0
30	1	80	0	0
40	2	40	0	0
50	3	00	0	0
60	3	60	0	0
70	4	20	0	0
80	4	80	0	0
90	5	40	0	0
100	6	00	0	0
200	12	00	0	0
300	18	00	0	0
400	24	00	0	0
500	30	00	0	0
600	36	00	0	0
700	42	00	0	0
800	48	00	0	0
900	54	00	0	0
1000	60	00	0	0
2000	120	00	0	0
3000	180	00	0	0
4000	240	00	0	0
5000	300	00	0	0
6000	360	00	0	0
7000	420	00	0	0
8000	480	00	0	0
9000	540	00	0	0
10000	600	00	0	0

	\$	\$	c.	m.
1	0	07	0	0
2	0	14	0	0
3	0	21	0	0
4	0	28	0	0
5	0	35	0	0
6	0	42	0	0
7	0	49	0	0
8	0	56	0	0
9	0	63	0	0
10	0	70	0	0
20	1	40	0	0
30	2	10	0	0
40	2	80	0	0
50	3	50	0	0
60	4	20	0	0
70	4	90	0	0
80	5	60	0	0
90	6	30	0	0
100	7	00	0	0
200	14	00	0	0
300	21	00	0	0
400	28	00	0	0
500	35	00	0	0
600	42	00	0	0
700	49	00	0	0
800	56	00	0	0
900	63	00	0	0
1000	70	00	0	0
2000	140	00	0	0
3000	210	00	0	0
4000	280	00	0	0
5000	350	00	0	0
6000	420	00	0	0
7000	490	00	0	0
8000	560	00	0	0
9000	630	00	0	0
10000	700	00	0	0

	\$	\$	c.	m.
1	0	08	0	0
2	0	16	0	0
3	0	24	0	0
4	0	32	0	0
5	0	40	0	0
6	0	48	0	0
7	0	56	0	0
8	0	64	0	0
9	0	72	0	0
10	0	80	0	0
20	1	60	0	0
30	2	40	0	0
40	3	20	0	0
50	4	00	0	0
60	4	80	0	0
70	5	60	0	0
80	6	40	0	0
90	7	20	0	0
100	8	00	0	0
200	16	00	0	0
300	24	00	0	0
400	32	00	0	0
500	40	00	0	0
600	48	00	0	0
700	56	00	0	0
800	64	00	0	0
900	72	00	0	0
1000	80	00	0	0
2000	160	00	0	0
3000	240	00	0	0
4000	320	00	0	0
5000	400	00	0	0
6000	480	00	0	0
7000	560	00	0	0
8000	640	00	0	0
9000	720	00	0	0
10000	800	00	0	0

AT

INTEREST
AT 9 & 10 PER CENT,
FROM 1 DAY TO 120 DAYS.

1 DAY. Tables of Interest. 2 DAYS.

At 9.			At 10.			At 9.			At 10.		
\$	\$	c. m.	\$	c. m.	\$	c. m.	\$	c. m.	\$	c. m.	
1	000	0	000	0	000	0	000	0	000	1	
2	000	0	000	1	000	1	000	1	000	1	
3	000	1	000	1	000	1	000	2	000	2	
4	000	1	000	1	000	2	000	2	000	2	
5	000	1	000	1	000	2	000	3	000	3	
6	000	1	000	2	000	3	000	3	000	3	
7	000	2	000	2	000	3	000	4	000	4	
8	000	2	000	2	000	4	000	4	000	4	
9	000	2	000	2	000	4	000	4	000	5	
10	000	2	000	3	000	5	000	5	000	5	
20	000	5	000	5	001	0	001	0	001	1	
30	000	7	000	8	001	5	001	6	001	6	
40	001	0	001	1	002	0	002	2	002	2	
50	001	2	001	4	002	5	002	7	002	7	
60	001	5	001	6	003	0	003	3	003	3	
70	001	7	001	9	003	5	003	8	003	8	
80	002	0	002	2	003	9	004	4	004	4	
90	002	2	002	5	004	4	005	9	005	9	
100	002	5	002	7	004	9	005	5	005	5	
200	004	9	005	5	009	9	011	0	011	0	
300	007	4	008	2	014	8	016	4	016	4	
400	009	9	011	0	019	7	021	9	021	9	
500	012	3	013	7	024	7	027	4	027	4	
600	014	8	016	4	029	6	032	9	032	9	
700	017	3	019	2	034	5	038	4	038	4	
800	019	7	021	9	039	5	043	8	043	8	
900	022	2	024	7	044	4	049	3	049	3	
1000	024	7	027	4	049	3	054	8	054	8	
2000	049	3	054	8	098	6	109	6	109	6	
3000	074	0	082	2	147	9	164	4	164	4	
4000	098	6	109	6	197	3	219	2	219	2	
5000	123	2	137	0	246	6	274	0	274	0	
6000	147	9	164	4	295	9	328	8	328	8	
7000	172	6	191	8	345	2	383	6	383	6	
8000	197	3	219	2	394	5	438	4	438	4	
9000	221	9	246	6	443	8	493	2	493	2	
10000	246	6	274	0	493	2	547	9	547	9	

3 DAYS. Tables of Interest. 4 DAYS.

2 DAYS.

At 10.	
\$	c. m.
0	000 1
1	000 1
1	000 2
2	000 2
2	000 3
3	000 3
3	000 4
4	000 4
4	000 5
5	000 5
0	001 1
5	001 6
0	002 2
2	002 7
3	003 3
3	003 8
9	004 4
3	005 9
4	005 5
4	009 9
9	011 0
9	016 4
4	021 9
9	027 4
4	032 9
4	038 4
9	043 8
4	049 3
4	054 8
8	109 6
7	164 4
9	219 2
7	274 0
6	328 8
5	383 6
2	438 4
9	493 2
4	547 9

At 9.			At 10.			At 9.			At 10.		
\$	c.	m.	\$	c.	m.	\$	c.	m.	\$	c.	m.
1	000	1	000	1	000	1	000	1	000	1	000
2	000	1	000	2	000	2	000	2	000	2	000
3	000	2	000	2	000	3	000	3	000	3	000
4	000	3	000	3	000	4	000	4	000	4	000
5	000	4	000	4	000	5	000	5	000	5	000
6	000	4	000	5	000	6	000	6	000	7	000
7	000	5	000	6	000	7	000	7	000	8	000
8	000	6	000	7	000	8	000	8	000	9	000
9	000	7	000	7	000	9	000	9	001	0	000
10	000	7	000	8	000	0	001	0	001	1	000
20	001	5	001	6	001	0	002	0	002	2	000
30	002	2	002	5	002	0	003	0	003	3	000
40	003	0	003	3	003	0	004	0	004	4	000
50	003	7	004	1	004	0	005	0	005	5	000
60	004	4	004	9	004	0	006	0	006	6	000
70	005	2	005	8	005	0	007	0	007	7	000
80	005	9	006	6	006	0	008	0	008	8	000
90	006	7	007	4	007	0	009	0	009	9	000
100	007	4	008	2	008	0	009	9	011	0	000
200	014	8	016	4	019	7	019	7	021	9	000
300	022	2	024	7	029	6	029	6	032	9	000
400	029	6	032	9	039	5	039	5	043	8	000
500	037	0	041	1	049	3	049	3	054	8	000
600	044	4	049	3	059	2	059	2	065	8	000
700	051	8	057	5	069	0	069	0	076	7	000
800	059	2	065	8	078	9	078	9	087	7	000
900	066	6	074	0	088	8	088	8	098	6	000
1000	074	0	082	2	098	6	098	6	109	6	000
2000	147	9	164	4	197	3	197	3	219	2	000
3000	221	9	246	6	295	9	295	9	328	8	000
4000	295	9	328	8	394	5	394	5	438	4	000
5000	369	9	411	0	493	2	493	2	547	9	000
6000	443	8	493	2	591	8	591	8	657	5	000
7000	517	8	575	3	690	4	690	4	767	1	000
8000	591	8	657	5	789	0	789	0	876	7	000
9000	665	8	739	7	887	7	887	7	986	3	000
10000	739	7	821	9	986	3	986	3	1095	9	000



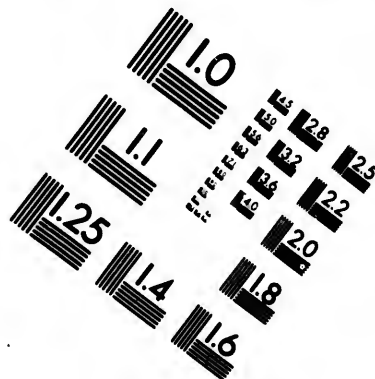
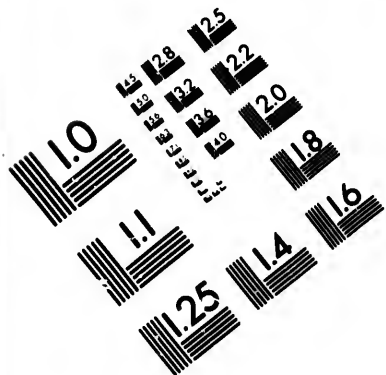

**IMAGE EVALUATION
TEST TARGET (MT-3)**

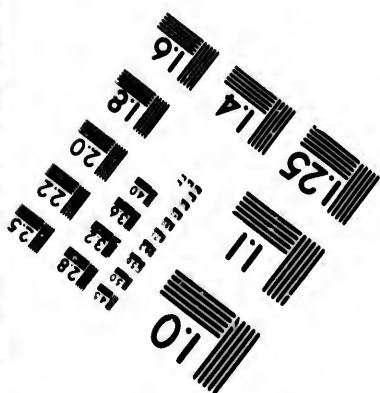
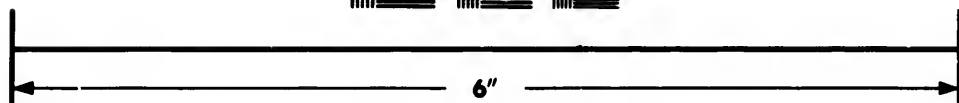
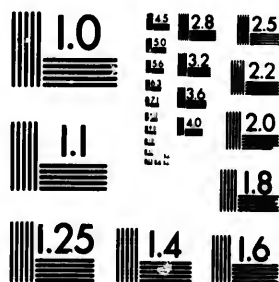

**Photographic
Sciences
Corporation**

23 WEST MAIN STREET
WEBSTER, N.Y. 14580
(716) 872-4503

1.0
1.2
1.5
1.8
2.0
2.2
2.5
2.8
3.2
3.6
4.0

1.0

1.0
1.2
1.5
1.8
2.0
2.2
2.5
2.8
3.2
3.6
4.0

5 DAYS. Tables of Interest. 6 DAYS.

At 9.			At 10.			At 9.			At 10.		
\$	\$	c. m.	\$	c. m.	\$	c. m.	\$	c. m.	\$	c. m.	
1	000	1	000	1	000	1	000	2	000	2	
2	000	2	000	3	000	3	000	3	000	3	
3	000	4	000	4	000	4	000	4	000	5	
4	000	5	000	5	000	5	000	6	000	7	
5	000	6	000	7	000	7	000	7	000	8	
6	000	7	000	8	000	9	000	9	001	0	
7	000	9	001	0	001	0	001	0	001	2	
8	001	0	001	1	001	2	001	2	001	3	
9	001	1	001	2	001	3	001	3	001	5	
10	001	2	001	4	001	5	001	5	001	6	
20	002	5	002	7	003	0	003	0	003	3	
30	003	7	004	1	004	4	004	4	004	9	
40	004	9	005	5	005	9	005	9	006	6	
50	006	2	006	8	007	4	007	4	008	2	
60	007	4	008	2	008	9	008	9	009	9	
70	008	6	009	6	010	4	010	4	011	5	
80	009	9	011	0	011	8	011	8	013	2	
90	011	1	012	3	013	3	013	3	014	8	
100	012	3	013	7	014	8	014	8	016	4	
200	024	7	027	4	029	6	029	6	032	9	
300	037	0	041	1	044	4	044	4	049	3	
400	049	3	054	8	059	2	059	2	065	8	
500	061	6	068	5	074	0	074	0	082	2	
600	074	0	082	2	088	8	088	8	098	6	
700	086	3	095	9	103	6	103	6	115	1	
800	098	6	109	6	118	4	118	4	131	5	
900	111	0	123	3	133	2	133	2	147	9	
1000	123	3	137	0	147	9	147	9	164	4	
2000	246	6	274	0	295	9	295	9	328	8	
3000	369	9	411	0	443	8	443	8	493	2	
4000	493	2	547	9	591	8	591	8	657	5	
5000	616	4	684	9	739	7	739	7	821	9	
6000	739	7	821	9	887	7	887	7	986	3	
7000	863	0	958	9	1035	6	1035	6	1150	7	
8000	986	3	1095	9	1183	6	1183	6	1315	1	
9000	1109	6	1232	9	1331	5	1331	5	1479	5	
10000	1232	9	1309	9	1479	5	1479	5	1643	8	

7
1
2
3
4
5
6
7
8
9
10
20
30
40
50
60
70
80
90
100
200
300
400
500
600
700
800
900
1000
2000
3000
4000
5000
6000
7000
8000
9000
10000

6 DAYS.

	At 10.	
	\$	c. m.
1	000	2
3	000	3
4	000	5
6	000	7
7	000	8
9	001	0
0	001	2
2	001	3
3	001	5
5	001	6
0	003	3
4	004	9
9	006	6
4	008	2
9	009	9
0	011	5
1	013	2
3	014	8
4	016	4
6	032	9
4	049	3
9	065	8
4	082	2
8	098	6
3	115	1
8	131	5
3	147	9
7	164	4
5	328	8
3	493	2
1	657	5
9	821	9
7	986	3
5	1150	7
3	1315	1
1	1479	5
7	1644	9

[374]

7 DAYS. Tables of Interest. 8 DAYS.

At 9.			At 10.			At 9.			At 10.		
\$	c.	m.	\$	c.	m.	\$	c.	m.	\$	c.	m.
1	006	2	1	006	2	000	2	000	2	000	2
2	006	3	2	006	3	000	4	000	4	000	4
3	006	5	3	006	5	000	6	000	6	000	7
4	006	7	4	006	7	000	8	000	8	000	9
5	006	9	5	006	9	001	0	001	0	001	1
6	001	0	6	001	0	001	2	001	2	001	3
7	001	2	7	001	2	001	3	001	4	001	5
8	001	4	8	001	4	001	5	001	6	001	8
9	001	6	9	001	6	001	7	001	8	002	0
10	001	7	10	001	7	001	9	002	0	002	2
20	003	5	20	003	5	003	8	003	9	004	4
30	005	2	30	005	2	005	8	005	9	006	6
40	006	9	40	006	9	007	7	007	9	008	8
50	008	6	50	008	6	009	6	009	9	011	0
60	010	4	60	010	4	011	5	011	8	013	2
70	012	1	70	012	1	013	4	013	8	015	3
80	013	8	80	013	8	015	3	015	8	017	5
90	015	5	90	015	5	017	3	017	8	019	7
100	017	3	100	017	3	019	2	019	7	021	9
200	034	5	200	034	5	038	4	039	5	043	8
300	051	8	300	051	8	057	5	059	2	065	8
400	069	0	400	069	0	076	7	078	9	087	7
500	086	3	500	086	3	095	9	098	6	109	6
600	103	6	600	103	6	115	1	118	4	131	5
700	120	8	700	120	8	134	2	138	1	158	4
800	138	1	800	138	1	153	4	157	8	175	3
900	155	3	900	155	3	172	6	177	5	197	3
1000	172	6	1000	172	6	191	8	197	3	219	2
2000	345	2	2000	345	2	383	6	394	5	438	4
3000	517	8	3000	517	8	575	3	591	8	657	5
4000	690	4	4000	690	4	767	1	789	0	876	7
5000	863	0	5000	863	0	958	9	986	3	1095	9
6000	1035	6	6000	1035	6	1150	7	1183	6	1315	1
7000	1208	2	7000	1208	2	1342	5	1380	8	1534	2
8000	1380	8	8000	1380	8	1534	2	1578	1	1753	4
9000	1553	4	9000	1553	4	1726	0	1775	3	1972	6
10000	1726	0	10000	1726	0	1917	8	1972	6	2191	8

[375]

9 DAYS. Tables of Interest. 10 DAYS.

At 9.			At 10.			At 9.			At 10.		
\$	\$	c. m.	\$	c. m.	\$	c. m.	\$	c. m.	\$	c. m.	
1	000	2	000	2	000	2	000	3	000	3	
2	000	4	000	5	000	5	000	5	000	5	
3	000	7	000	7	000	7	000	8	000	8	
4	000	9	001	0	001	0	001	1	001	1	
5	001	1	001	2	001	2	001	4	001	4	
6	001	3	001	5	001	5	001	6	001	6	
7	001	6	001	7	001	7	001	9	001	9	
8	001	8	002	0	002	0	002	2	002	2	
9	002	0	002	2	002	2	002	5	002	5	
10	002	2	002	5	002	5	002	7	002	7	
20	004	4	004	9	004	9	005	5	005	5	
30	006	7	007	4	007	4	008	2	008	2	
40	008	9	009	9	009	9	011	0	011	0	
50	011	1	012	3	012	3	013	7	013	7	
60	013	3	014	8	014	8	016	4	016	4	
70	015	5	017	3	017	3	019	2	019	2	
80	017	8	019	7	019	7	021	9	021	9	
90	020	0	022	2	022	2	024	7	024	7	
100	022	2	024	7	024	7	027	4	027	4	
200	044	4	049	3	049	3	054	8	054	8	
300	066	6	074	0	074	0	082	2	082	2	
400	088	8	098	6	098	6	109	6	109	6	
500	111	0	123	3	123	3	137	0	137	0	
600	133	2	147	9	147	9	164	4	164	4	
700	155	3	172	6	172	6	191	8	191	8	
800	177	5	197	3	197	3	219	2	219	2	
900	199	7	221	9	221	9	246	6	246	6	
1000	221	9	246	6	246	6	274	0	274	0	
2000	443	8	493	2	493	2	547	9	547	9	
3000	665	8	739	7	739	7	821	9	821	9	
4000	887	7	986	3	986	3	1095	9	1095	9	
5000	1109	6	1232	9	1232	9	1369	9	1369	9	
6000	1331	5	1479	5	1479	5	1643	8	1643	8	
7000	1553	4	1726	0	1726	0	1917	8	1917	8	
8000	1775	3	1972	6	1972	6	2191	8	2191	8	
9000	1997	3	2219	2	2219	2	2465	8	2465	8	
10000	2219	2	2465	8	2465	8	2739	7	2739	7	

0 DAYS.

11 DAYS. Tables of Interest. 12 DAYS.

At 10.	
\$	c. m.
000	3
000	5
000	8
001	1
001	4
001	6
001	9
002	2
002	5
002	7
005	5
008	2
011	0
013	7
016	4
019	2
021	9
024	7
027	4
054	8
082	2
109	6
137	0
164	4
191	8
219	2
246	6
274	0
547	9
821	9
1095	9
1369	9
1643	8
1917	8
2191	8
2465	8
2739	7

At 9.			At 10.			At 9.			At 10.		
\$	\$	c. m.	\$	c. m.	\$	c. m.	\$	c. m.	\$	c. m.	
1	000	3	000	3	000	3	000	3	000	3	
2	000	5	000	6	000	6	000	7	000	7	
3	000	8	000	9	000	9	001	0	001	0	
4	001	1	001	2	001	2	001	3	001	3	
5	001	4	001	5	001	5	001	6	001	6	
6	001	6	001	8	001	8	001	8	002	0	
7	001	9	002	1	002	1	002	1	002	3	
8	002	2	002	4	002	4	002	4	002	6	
9	002	4	002	7	002	7	002	7	003	0	
10	002	7	003	0	003	0	003	0	003	3	
20	005	4	006	0	005	9	006	6	006	6	
30	008	1	009	0	008	9	009	9	009	9	
40	010	8	012	1	011	8	013	2	013	2	
50	013	6	015	1	014	8	016	4	016	4	
60	016	3	018	1	017	8	019	7	019	7	
70	019	0	021	1	020	7	023	0	023	0	
80	021	7	024	1	023	7	026	3	026	3	
90	024	4	027	1	026	6	029	6	029	6	
100	027	1	030	1	029	6	032	9	032	9	
200	054	2	060	3	059	2	065	8	065	8	
300	081	4	090	4	088	8	098	6	098	6	
400	108	5	120	5	118	4	131	5	131	5	
500	135	6	150	7	147	9	164	4	164	4	
600	162	7	180	8	177	5	197	3	197	3	
700	189	9	211	0	207	1	230	1	230	1	
800	217	0	241	1	236	7	263	0	263	0	
900	244	1	271	2	266	3	295	9	295	9	
1000	271	2	301	4	295	9	328	8	328	8	
2000	542	5	602	7	591	8	657	5	657	5	
3000	813	7	904	1	887	7	986	3	986	3	
4000	1084	9	1205	5	1183	6	1315	1	1315	1	
5000	1356	2	1506	8	1479	5	1643	8	1643	8	
6000	1627	4	1808	2	1775	3	1972	6	1972	6	
7000	1898	6	2109	6	2071	2	2301	4	2301	4	
8000	2169	9	2411	0	2367	1	2630	1	2630	1	
9000	2441	1	2712	3	2663	0	2958	9	2958	9	
10000	2712	3	3013	7	2958	9	3287	7	3287	7	

[376]

[377]

13 DAYS. Tables of Interest. 14 DAYS.

At 9.			At 10.			At 9.			At 10.		
\$	\$	c. m.	\$	c. m.	\$	c. m.	\$	c. m.	\$	c. m.	
1	0	00 3	0	00 4	0	00 3	0	00 4			
2	0	00 6	0	00 7	0	00 7	0	00 8			
3	0	01 0	0	01 1	0	01 0	0	01 2			
4	0	01 3	0	01 4	0	01 4	0	01 5			
5	0	01 6	0	01 8	0	01 7	0	01 9			
6	0	01 9	0	02 1	0	02 1	0	02 3			
7	0	02 2	0	02 5	0	02 4	0	02 7			
8	0	02 6	0	02 8	0	02 8	0	03 1			
9	0	02 9	0	03 2	0	03 1	0	03 5			
10	0	03 2	0	03 6	0	03 5	0	03 8			
20	0	06 4	0	07 1	0	06 9	0	07 7			
30	0	09 6	0	10 7	0	10 4	0	11 5			
40	0	12 8	0	14 2	0	13 8	0	15 3			
50	0	16 0	0	17 8	0	17 3	0	19 2			
60	0	19 2	0	21 4	0	20 7	0	23 0			
70	0	22 4	0	24 9	0	24 2	0	26 8			
80	0	25 6	0	28 5	0	27 6	0	30 7			
90	0	28 8	0	32 1	0	31 1	0	34 5			
100	0	32 1	0	35 6	0	34 5	0	38 4			
200	0	64 1	0	71 2	0	69 0	0	76 7			
300	0	96 2	1	06 8	1	03 6	1	115 1			
400	1	28 2	1	42 5	1	38 1	1	153 4			
500	1	60 3	1	78 1	1	72 6	1	191 8			
600	1	92 3	2	13 7	2	07 1	2	230 1			
700	2	24 4	2	49 3	2	41 6	2	268 5			
800	2	56 4	2	84 9	2	76 2	3	306 8			
900	2	88 5	3	20 5	3	10 7	3	345 2			
1000	3	20 5	3	56 2	3	45 2	3	383 6			
2000	6	41 1	7	12 3	6	90 4	7	767 1			
3000	9	61 6	10	68 5	10	35 6	11	1150 7			
4000	12	82 2	14	24 7	13	80 8	15	1534 2			
5000	16	02 7	17	80 8	17	26 0	19	1917 8			
6000	19	23 3	21	37 0	20	71 2	23	2301 4			
7000	22	43 8	24	03 2	24	16 4	26	2684 9			
8000	25	64 4	28	49 3	27	61 6	30	3068 5			
9000	28	84 9	32	05 5	31	06 8	34	3452 1			
10000	32	05 5	35	61 6	34	52 1	38	3835 6			

[378]

13
1
2
3
4
5
6
7
8
9
100
200
300
400
500
600
700
800
900
1000
2000
3000
4000
5000
6000
7000
8000
9000
10000

DAYS.

15 DAYS. Tables of Interest. 16 DAYS.

At 10.

\$	c.	m.
000	4	
050	8	
001	2	
001	5	
001	9	
002	3	
002	7	
003	1	
003	5	
003	8	
007	7	
011	5	
015	3	
019	2	
023	0	
026	8	
030	7	
034	5	
038	4	
076	7	
115	1	
153	4	
191	8	
230	1	
268	5	
306	8	
345	2	
383	6	
767	1	
1150	7	
1534	2	
1917	8	
2301	4	
2684	9	
3068	5	
3452	1	
3835	6	

At 9.

\$	\$	c.	m.
1	000	4	
2	000	7	
3	001	1	
4	001	5	
5	001	8	
6	002	2	
7	002	6	
8	003	0	
9	003	3	
10	003	7	
20	007	4	
30	011	1	
40	014	8	
50	018	5	
60	022	2	
70	025	9	
80	029	6	
90	033	3	
100	037	0	
200	074	0	
300	111	0	
400	147	9	
500	184	9	
600	221	9	
700	258	9	
800	295	9	
900	332	9	
1000	369	9	
2000	739	7	
3000	1109	6	
4000	1479	5	
5000	1849	3	
6000	2219	2	
7000	2589	0	
8000	2958	9	
9000	3328	8	
10000	3698	6	

At 10.

\$	c.	m.
000	4	
000	8	
001	2	
001	6	
002	1	
002	5	
002	9	
003	3	
003	7	
004	1	
008	2	
012	3	
016	4	
020	5	
024	7	
028	8	
032	9	
037	0	
041	1	
082	2	
123	3	
164	4	
205	5	
246	6	
287	7	
328	8	
369	9	
411	0	
821	9	
1232	9	
1643	8	
2054	8	
2465	8	
2876	7	
3287	7	
3698	6	
4109	6	

At 9.

\$	c.	m.
000	4	
000	8	
001	2	
001	6	
002	0	
002	4	
002	8	
003	2	
003	6	
003	9	
007	9	
011	8	
015	8	
019	7	
023	7	
027	6	
031	6	
035	5	
039	5	
078	9	
118	4	
157	8	
197	3	
236	7	
276	2	
315	6	
355	1	
394	5	
789	0	
1183	6	
1578	1	
1972	6	
2367	1	
2761	6	
3156	2	
3550	7	
3945	2	

At 10.

\$	c.	m.
000	4	
000	9	
001	3	
001	8	
002	2	
002	6	
003	1	
003	5	
003	9	
004	4	
008	8	
013	2	
017	5	
021	9	
026	3	
030	7	
035	1	
039	5	
043	8	
087	7	
131	5	
175	3	
219	2	
263	0	
306	8	
350	7	
394	5	
438	4	
876	7	
1315	1	
1753	4	
2191	8	
2630	1	
3068	5	
3506	8	
3945	2	
4383	6	

17 DAYS. Tables of Interest. 18 DAYS.

At 9.			At 10.		At 9.		At 10.	
\$	\$	c. m.	\$	c. m.	\$	c. m.	\$	c. m.
1	000	4	000	5	000	4	000	5
2	000	8	000	9	000	9	001	0
3	001	2	001	4	001	3	001	5
4	001	7	001	9	001	8	002	0
5	002	1	002	3	002	2	002	5
6	002	5	002	8	002	7	003	0
7	002	9	003	3	003	1	003	5
8	003	4	003	7	003	6	003	9
9	003	8	004	2	004	0	004	4
10	004	2	004	7	004	4	004	9
20	008	4	009	3	008	9	009	9
30	012	6	014	0	013	3	014	8
40	016	8	018	6	017	8	019	7
50	021	0	023	3	022	2	024	7
60	025	2	027	9	026	6	029	6
70	029	3	032	6	031	1	034	5
80	033	5	037	3	035	5	039	5
90	037	7	041	9	039	9	044	4
100	041	9	046	6	044	4	049	3
200	083	8	093	2	088	8	098	6
300	125	8	139	7	133	2	147	9
400	167	7	186	3	177	5	197	3
500	209	6	232	9	221	9	246	6
600	251	5	279	5	266	3	295	9
700	293	4	326	0	310	7	345	2
800	335	3	372	6	355	1	394	5
900	377	3	419	2	399	5	443	8
1000	419	2	465	8	443	8	493	2
2000	833	4	931	5	887	7	986	3
3000	1257	5	1397	3	1331	5	1479	5
4000	1676	7	1863	0	1775	3	1972	6
5000	2095	9	2328	8	2219	2	2465	8
6000	2515	1	2794	5	2663	0	2958	9
7000	2934	2	3260	3	3106	8	3452	1
8000	3353	4	3726	0	3550	7	3945	2
9000	3772	6	4191	8	3994	5	4438	4
10000	4191	8	4657	5	4433	4	4931	5

[380]

\$
1
2
3
4
5
6
7
8
9
10
20
30
40
50
60
70
80
90
100
200
300
400
500
600
700
800
900
1000
2000
3000
4000
5000
6000
7000
8000
9000
10000

DAYS.

19 DAYS. Tables of Interest. 20 DAYS.

At 10.

\$	c.	m.
000	5	
001	0	
001	5	
002	0	
002	5	
003	0	
003	5	
003	9	
004	4	
004	9	
009	9	
014	8	
019	7	
024	7	
029	6	
034	5	
039	5	
044	4	
049	3	
098	6	
147	9	
197	3	
246	6	
295	9	
345	2	
394	5	
443	8	
493	2	
986	3	
1479	5	
1972	6	
2465	8	
2958	9	
3452	1	
3945	2	
4438	4	
4931	5	

[380]

At 9.

\$	\$	c.	m.
1	000	5	
2	000	9	
3	001	4	
4	001	9	
5	002	3	
6	002	8	
7	003	3	
8	003	7	
9	004	2	
10	004	7	
20	009	4	
30	014	1	
40	018	7	
50	023	4	
60	028	1	
70	032	8	
80	037	5	
90	042	2	
100	046	8	
200	093	7	
300	140	5	
400	187	4	
500	234	2	
600	281	1	
700	327	9	
800	374	8	
900	421	6	
1000	468	5	
2000	937	0	
3000	1405	5	
4000	1874	0	
5000	2342	5	
6000	2811	0	
7000	3279	5	
8000	3747	9	
9000	4216	4	
10000	4684	9	

At 10.

\$	c.	m.
000	5	
001	0	
001	6	
002	1	
002	6	
003	1	
003	6	
004	2	
004	7	
005	2	
010	4	
015	6	
020	8	
026	0	
031	2	
036	4	
041	6	
046	8	
052	1	
104	1	
156	2	
208	2	
260	3	
312	3	
364	4	
416	4	
468	5	
520	5	
1041	1	
1561	6	
2082	2	
2602	7	
3123	3	
3643	8	
4164	4	
4684	9	
5205	5	

At 9.

\$	c.	m.
000	5	
001	0	
001	5	
002	0	
002	5	
003	0	
003	5	
003	9	
004	4	
004	9	
009	9	
014	8	
019	7	
024	7	
029	6	
034	5	
039	5	
044	4	
049	3	
098	6	
147	9	
197	3	
246	6	
295	9	
345	2	
394	5	
443	8	
493	2	
986	3	
1479	5	
1972	6	
2465	8	
2958	9	
3452	1	
3945	2	
4438	4	
4931	5	

At 10.

\$	c.	m.
000	5	
001	1	
001	6	
002	2	
002	7	
003	3	
003	8	
004	4	
004	9	
005	5	
011	0	
016	4	
021	9	
027	4	
032	9	
038	4	
043	8	
049	3	
054	8	
109	6	
164	4	
219	2	
274	0	
328	8	
383	6	
438	4	
493	2	
547	9	
1095	9	
1643	8	
2191	8	
2739	7	
3287	7	
3835	6	
4383	6	
4931	5	
5479	5	

[381]

21 DAYS. Tables of Interest. 22 DAYS.

At 9.			At 10.		At 9.		At 10.		
\$	\$	c. m.	\$	c. m.	\$	c. m.	\$	c. m.	\$
1	0	00 5	0	00 6	0	00 5	0	00 6	1
2	0	01 0	0	01 2	0	01 1	0	01 2	2
3	0	01 6	0	01 7	0	01 6	0	01 8	3
4	0	02 1	0	02 3	0	02 2	0	02 4	4
5	0	02 6	0	02 9	0	02 7	0	03 0	5
6	0	03 1	0	03 5	0	03 3	0	03 6	6
7	0	03 6	0	04 0	0	03 8	0	04 2	7
8	0	04 1	0	04 6	0	04 3	0	04 8	8
9	0	04 7	0	05 2	0	04 9	0	05 4	9
10	0	05 2	0	05 8	0	05 4	0	06 0	10
20	0	10 4	0	11 5	0	10 8	0	12 1	20
30	0	15 5	0	17 3	0	16 3	0	18 1	30
40	0	20 7	0	23 0	0	21 7	0	24 1	40
50	0	25 9	0	28 8	0	27 1	0	30 1	50
60	0	31 1	0	34 5	0	32 5	0	36 2	60
70	0	36 2	0	40 3	0	38 0	0	42 2	70
80	0	41 4	0	46 0	0	43 4	0	48 2	80
90	0	46 6	0	51 8	0	48 8	0	54 2	90
100	0	51 8	0	57 5	0	54 2	0	60 3	100
200	1	03 6	1	15 1	1	08 5	1	20 5	200
300	1	55 3	1	72 6	1	62 7	1	80 8	300
400	2	07 1	2	36 1	2	17 0	2	41 1	400
500	2	58 9	2	87 7	2	71 2	3	01 4	500
600	3	10 7	3	45 2	3	25 5	3	61 6	600
700	3	62 5	4	02 7	3	79 7	4	21 9	700
800	4	14 2	4	60 3	4	34 0	4	82 2	800
900	4	66 0	5	17 8	4	88 2	5	42 5	900
1000	5	17 8	5	75 3	5	42 5	6	02 7	1000
2000	10	35 6	11	50 7	10	84 9	12	05 5	2000
3000	15	53 4	17	26 0	16	27 4	18	08 2	3000
4000	20	71 2	23	01 4	21	69 9	24	11 0	4000
5000	25	89 0	28	76 7	27	12 3	30	13 7	5000
6000	31	06 8	34	52 1	32	54 8	36	16 4	6000
7000	36	24 7	40	27 4	37	97 3	42	19 2	7000
8000	41	42 5	46	02 7	43	39 7	48	21 9	8000
9000	46	60 3	51	78 1	48	82 2	54	24 7	9000
10000	51	78 1	57	53 4	54	24 7	60	27 4	10000

At 10.

At 9.

At 10.

At 9.

At 10.

\$	c.	m.
00	6	
00	1	2
00	1	8
00	2	4
00	3	0
00	3	6
00	4	2
00	4	8
00	5	4
00	6	0
00	6	0
00	7	1
00	7	7
00	8	3
00	8	9
00	9	5
00	9	1
01	0	7
01	0	3
01	1	0
01	1	6
01	2	3
01	2	9
01	3	6
01	3	2
01	4	0
01	4	6
01	5	3
01	5	9
01	6	6
01	6	2
01	7	9
01	7	5
01	8	2
01	8	8
01	9	5
01	9	1
02	0	8
02	0	4
02	1	1
02	1	7
02	2	4
02	2	0
02	3	7
02	3	3
02	4	0
02	4	6
02	5	3
02	5	9
02	6	6
02	6	2
02	7	9
02	7	5
02	8	2
02	8	8
02	9	5
02	9	1
03	0	8
03	0	4
03	1	1
03	1	7
03	2	4
03	2	0
03	3	7
03	3	3
03	4	0
03	4	6
03	5	3
03	5	9
03	6	6
03	6	2
03	7	9
03	7	5
03	8	2
03	8	8
03	9	5
03	9	1
04	0	8
04	0	4
04	1	1
04	1	7
04	2	4
04	2	0
04	3	7
04	3	3
04	4	0
04	4	6
04	5	3
04	5	9
04	6	6
04	6	2
04	7	9
04	7	5
04	8	2
04	8	8
04	9	5
04	9	1
05	0	8
05	0	4
05	1	1
05	1	7
05	2	4
05	2	0
05	3	7
05	3	3
05	4	0
05	4	6
05	5	3
05	5	9
05	6	6
05	6	2
05	7	9
05	7	5
05	8	2
05	8	8
05	9	5
05	9	1
06	0	8
06	0	4
06	1	1
06	1	7
06	2	4
06	2	0
06	3	7
06	3	3
06	4	0
06	4	6
06	5	3
06	5	9
06	6	6
06	6	2
06	7	9
06	7	5
06	8	2
06	8	8
06	9	5
06	9	1
07	0	8
07	0	4
07	1	1
07	1	7
07	2	4
07	2	0
07	3	7
07	3	3
07	4	0
07	4	6
07	5	3
07	5	9
07	6	6
07	6	2
07	7	9
07	7	5
07	8	2
07	8	8
07	9	5
07	9	1
08	0	8
08	0	4
08	1	1
08	1	7
08	2	4
08	2	0
08	3	7
08	3	3
08	4	0
08	4	6
08	5	3
08	5	9
08	6	6
08	6	2
08	7	9
08	7	5
08	8	2
08	8	8
08	9	5
08	9	1
09	0	8
09	0	4
09	1	1
09	1	7
09	2	4
09	2	0
09	3	7
09	3	3
09	4	0
09	4	6
09	5	3
09	5	9
09	6	6
09	6	2
09	7	9
09	7	5
09	8	2
09	8	8
09	9	5
09	9	1
10	0	8
10	0	4
10	1	1
10	1	7
10	2	4
10	2	0
10	3	7
10	3	3
10	4	0
10	4	6
10	5	3
10	5	9
10	6	6
10	6	2
10	7	9
10	7	5
10	8	2
10	8	8
10	9	5
10	9	1

\$	\$	c.	m.
1	0	00	6
2	0	01	1
3	0	01	7
4	0	02	3
5	0	02	8
6	0	03	4
7	0	04	0
8	0	04	5
9	0	05	1
10	0	05	7
20	0	11	3
30	0	17	0
40	0	22	7
50	0	28	4
60	0	34	0
70	0	39	7
80	0	45	4
90	0	51	0
100	0	56	7
200	1	13	4
300	1	70	1
400	2	26	8
500	2	83	6
600	3	40	3
700	3	97	0
800	4	53	7
900	5	10	4
1000	5	67	1
2000	11	34	2
3000	17	01	4
4000	22	68	5
5000	28	35	6
6000	34	02	7
7000	39	69	9
8000	45	37	0
9000	51	04	1
10000	56	71	2

\$	c.	m.
0	00	6
0	01	3
0	01	9
0	02	5
0	03	2
0	03	8
0	04	4
0	05	0
0	05	7
0	06	3
0	12	6
0	18	9
0	25	2
0	31	5
0	37	8
0	44	1
0	50	4
0	56	7
0	63	0
1	26	0
1	89	0
2	52	1
3	15	1
3	78	1
4	41	1
5	04	1
5	67	1
6	30	1
12	60	3
18	90	4
25	20	5
31	50	7
37	80	8
44	11	0
50	41	1
56	71	2
63	01	4

\$	c.	m.
0	00	6
0	01	2
0	01	8
0	02	4
0	03	0
0	03	6
0	04	1
0	04	7
0	05	3
0	05	9
0	11	8
0	17	8
0	23	7
0	29	6
0	35	5
0	41	4
0	47	3
0	53	3
0	59	2
1	18	4
1	77	5
2	36	7
2	95	9
3	55	1
4	14	2
4	73	4
5	32	6
5	91	8
11	83	6
17	75	3
23	67	1
29	58	9
35	50	7
41	42	5
47	34	2
53	26	0
59	17	8

\$	c.	m.
0	00	7
0	01	3
0	02	0
0	02	6
0	03	3
0	03	9
0	04	6
0	05	3
0	05	9
0	06	6
0	13	2
0	19	7
0	26	3
0	32	9
0	39	5
0	46	0
0	52	6
0	59	2
0	65	8
1	31	5
1	97	3
2	63	0
3	28	8
3	94	5
4	60	3
5	26	0
5	91	8
6	57	5
13	15	1
19	72	6
26	30	1
32	87	7
39	45	2
46	02	7
52	60	3
59	17	8
65	75	3

25 DAYS. Tables of Interest. 25 DAYS.

At 9.			At 10.			At 9.			At 10.		
\$	\$	c. m.	\$	c. m.	\$	c. m.	\$	c. m.	\$	c. m.	
1	000	6	000	7	000	6	000	7	000	7	
2	001	2	001	4	001	3	001	4	001	4	
3	001	8	002	1	001	9	002	1	002	1	
4	002	5	002	7	002	6	002	8	002	8	
5	003	1	003	4	003	2	003	6	003	6	
6	003	7	004	1	003	8	004	3	004	3	
7	004	3	004	8	004	5	005	0	005	0	
8	004	9	005	5	005	1	005	7	005	7	
9	005	5	006	2	005	8	006	4	006	4	
10	006	2	006	8	006	4	007	1	007	1	
20	012	3	013	7	012	8	014	2	014	2	
30	018	5	020	5	019	2	021	4	021	4	
40	024	7	027	4	025	6	028	5	028	5	
50	030	8	034	2	032	1	035	6	035	6	
60	037	0	041	1	038	5	042	7	042	7	
70	043	2	047	9	044	9	049	9	049	9	
80	049	3	054	8	051	3	057	0	057	0	
90	055	5	061	6	057	7	064	1	064	1	
100	061	6	068	5	064	1	071	2	071	2	
200	123	3	137	0	128	2	142	5	142	5	
300	184	9	205	5	192	3	213	7	213	7	
400	246	6	274	0	256	4	284	9	284	9	
500	308	2	342	5	320	5	356	2	356	2	
600	369	9	411	0	384	7	427	4	427	4	
700	431	5	479	5	448	8	498	6	498	6	
800	493	2	547	9	512	9	569	9	569	9	
900	554	8	616	4	577	0	641	1	641	1	
1000	616	4	684	9	641	1	712	3	712	3	
2000	1232	9	1369	9	1282	2	1424	7	1424	7	
3000	1849	3	2054	8	1923	3	2137	0	2137	0	
4000	2465	8	2739	7	2564	4	2849	3	2849	3	
5000	3082	2	3424	7	3205	5	3561	6	3561	6	
6000	3698	6	4109	6	3846	6	4274	0	4274	0	
7000	4315	1	4794	5	4487	7	4986	3	4986	3	
8000	4931	5	5479	5	5128	8	5698	6	5698	6	
9000	5547	9	6164	4	5769	9	6411	0	6411	0	
10000	6164	4	6849	3	6411	0	7123	3	7123	3	

At 10.	
\$	c. m.
000	7
001	4
002	1
002	8
003	6
004	3
005	0
005	7
006	4
007	1
014	2
021	4
028	5
035	6
042	7
049	9
057	0
064	1
071	2
142	5
213	7
284	9
356	2
427	4
498	6
569	9
641	1
712	3
1424	7
2137	0
2849	3
3561	6
4274	0
4986	3
5698	6
6411	0
7123	3

At 9.			At 10.			At 9.			At 10.		
\$	\$	c. m.	\$	c. m.	\$	c. m.	\$	c. m.	\$	c. m.	
1	000	7	000	7	000	7	000	8	000	8	
2	001	3	001	5	001	4	001	5	001	5	
3	002	0	002	2	002	1	002	3	002	3	
4	002	7	003	0	002	8	003	1	003	1	
5	003	3	003	7	003	5	003	8	004	6	
6	004	0	004	4	004	1	004	6	005	4	
7	004	7	005	2	004	8	005	4	006	1	
8	005	3	005	9	005	5	006	1	006	9	
9	006	0	006	7	006	2	006	9	007	7	
10	006	7	007	4	006	9	007	7	015	3	
20	013	3	014	8	013	8	015	3	023	0	
30	020	0	022	2	020	7	023	0	030	7	
40	026	6	029	6	027	6	030	7	038	4	
50	033	3	037	0	034	5	038	4	046	0	
60	040	0	044	4	041	4	046	0	053	7	
70	046	6	051	8	048	3	053	7	061	4	
80	053	3	059	2	055	2	061	4	069	0	
90	059	9	066	6	062	1	069	0	076	7	
100	066	6	074	0	069	0	076	7	153	4	
200	133	2	147	9	138	1	153	4	230	1	
300	199	7	221	9	207	1	230	1	306	8	
400	266	3	295	9	276	2	306	8	383	6	
500	332	9	369	9	345	2	383	6	460	3	
600	399	5	443	8	414	2	460	3	537	0	
700	466	0	517	8	483	3	537	0	613	7	
800	532	6	591	8	552	3	613	7	690	4	
900	599	2	665	8	621	4	690	4	767	1	
1000	665	8	739	7	690	4	767	1	1534	2	
2000	1331	5	1479	5	1380	8	1534	2	2301	4	
3000	1997	3	2219	2	2071	2	2301	4	3068	5	
4000	2663	0	2958	9	2761	6	3068	5	3835	6	
5000	3328	8	3698	6	3452	1	3835	6	4602	7	
6000	3994	5	4438	4	4142	5	4602	7	5370	9	
7000	4660	3	5178	1	4832	9	5370	9	6137	0	
8000	5326	0	5917	8	5523	3	6137	0	6904	1	
9000	5991	8	6657	5	6213	7	6904	1	7671	2	
10000	6657	5	7397	3	6904	1	7671	2			

29 DAYS. Tables of Interest. 30 DAYS.

At 9.			At 10.			At 9.			At 10.		
\$	\$	c. m.	\$	c.	m.	\$	c.	m.	\$	c.	m.
1	0	00 7	0	00	8	0	00	7	0	00	8
2	0	01 4	0	01	6	0	01	5	0	01	6
3	0	02 1	0	02	4	0	02	2	0	02	5
4	0	02 9	0	03	2	0	03	0	0	03	3
5	0	03 6	0	04	0	0	03	7	0	04	1
6	0	04 3	0	04	8	0	04	4	0	04	9
7	0	05 0	0	05	6	0	05	2	0	05	8
8	0	05 7	0	06	4	0	05	9	0	06	6
9	0	06 4	0	07	2	0	06	7	0	07	4
10	0	07 2	0	07	9	0	07	4	0	08	2
20	0	14 3	0	16	0	0	14	8	0	16	4
30	0	21 5	0	23	8	0	22	2	0	24	7
40	0	28 6	0	31	8	0	29	6	0	32	9
50	0	35 8	0	39	7	0	37	0	0	41	1
60	0	42 9	0	47	7	0	44	4	0	49	3
70	0	50 1	0	55	6	0	51	8	0	57	5
80	0	57 2	0	63	6	0	59	2	0	65	8
90	0	64 4	0	71	5	0	66	6	0	74	0
100	0	71 5	0	79	5	0	74	0	0	82	2
200	1	43 0	1	58	9	1	47	9	1	64	4
300	2	14 5	2	38	4	2	21	9	2	46	6
400	2	86 0	3	17	8	2	95	9	3	28	8
500	3	57 5	3	97	3	3	69	9	4	11	0
600	4	29 0	4	76	7	4	43	8	4	93	2
700	5	00 5	5	56	2	5	17	8	5	75	3
800	5	72 1	6	35	6	5	91	8	6	57	5
900	6	43 6	7	15	1	6	65	8	7	39	7
1000	7	15 1	7	94	5	7	39	7	8	21	9
2000	14	30 1	15	89	0	14	79	5	16	48	8
3000	21	45 2	23	83	6	22	19	2	24	65	8
4000	28	60 3	31	78	1	29	58	9	32	87	7
5000	35	75 3	39	72	6	36	98	6	41	09	6
6000	42	90 4	47	67	1	44	38	4	49	31	5
7000	50	05 5	55	61	6	51	78	1	57	53	4
8000	57	20 5	63	56	2	59	17	8	65	75	3
9000	64	35 6	71	50	7	66	57	5	73	97	3
10000	71	50 7	79	45	2	73	97	3	82	19	2

1
2
3
4
5
6
7
8
9
10
20
30
40
50
60
70
80
90
100

0 DAYS.

31 DAYS. Tables of Interest. 32 DAYS.

At 10.

\$	c.	m.
000	8	
001	6	
002	5	
003	3	
004	1	
004	9	
005	8	
006	6	
007	4	
008	2	
016	4	
024	7	
032	9	
041	1	
049	3	
057	5	
065	8	
074	0	
082	2	
164	4	
246	6	
328	8	
411	0	
493	2	
575	3	
657	5	
739	7	
821	9	
1643	8	
2465	8	
3287	7	
4109	6	
4931	5	
5753	4	
6575	3	
7397	3	
8219	2	

At 9.

\$	\$	c.	m.
1	000	8	
2	001	5	
3	002	3	
4	003	1	
5	003	8	
6	004	6	
7	005	4	
8	006	1	
9	006	9	
10	007	6	
20	015	3	
30	022	9	
40	030	6	
50	038	2	
60	045	9	
70	053	5	
80	061	2	
90	068	8	
100	076	4	
200	152	9	
300	229	3	
400	305	8	
500	382	2	
600	458	6	
700	535	1	
800	611	5	
900	687	9	
1000	764	4	
2000	1528	8	
3000	2293	2	
4000	3057	5	
5000	3821	9	
6000	4586	3	
7000	5350	7	
8000	6115	1	
9000	6879	5	
10000	7643	8	

At 10.

\$	c.	m.
000	8	
001	7	
002	5	
003	4	
004	2	
005	1	
005	9	
006	8	
007	6	
008	5	
017	0	
025	5	
034	0	
042	5	
051	0	
059	5	
067	9	
076	4	
084	9	
169	9	
254	8	
339	7	
424	7	
509	6	
594	5	
679	5	
764	4	
849	3	
1698	6	
2547	9	
3397	3	
4246	6	
5095	9	
5945	2	
6794	5	
7643	8	
8493	2	

At 9.

\$	c.	m.
000	8	
001	6	
002	4	
003	2	
003	9	
004	7	
005	5	
006	3	
007	1	
007	9	
015	8	
023	7	
031	6	
039	5	
047	3	
055	2	
063	1	
071	0	
078	9	
157	8	
236	7	
315	6	
394	5	
473	4	
552	3	
631	2	
710	1	
789	0	
1578	1	
2367	1	
3156	2	
3945	2	
4734	2	
5523	3	
6312	3	
7101	4	
7890	4	

At 10.

\$	c.	m.
000	9	
001	8	
002	6	
003	5	
004	4	
005	3	
006	1	
007	0	
007	9	
008	8	
017	5	
026	3	
035	1	
043	8	
052	6	
061	4	
070	1	
078	9	
087	7	
175	3	
263	0	
350	7	
438	4	
526	0	
613	7	
701	4	
789	0	
876	7	
1753	4	
2630	1	
3506	8	
4383	6	
5260	3	
6137	0	
7013	7	
7890	4	
8767	1	

33 DAYS. Tables of Interest. 34 DAYS.

At 9.			At 10.			At 9.			At 10.		
\$	\$	c. m.	\$	c. m.	\$	c. m.	\$	c. m.	\$	c. m.	
1	000	8	000	9	000	8	000	9	000	9	
2	001	6	001	8	001	7	001	9	001	9	
3	002	4	002	7	002	5	002	8	002	8	
4	003	3	003	6	003	4	003	7	003	7	
5	004	1	004	5	004	2	004	6	004	7	
6	004	9	005	4	005	0	005	6	005	6	
7	005	7	006	3	005	9	006	5	006	5	
8	006	5	007	2	006	7	007	5	007	5	
9	007	3	008	1	007	5	008	4	008	4	
10	008	1	009	0	008	4	009	3	009	3	
20	016	3	018	1	016	8	018	6	018	6	
30	024	4	027	1	025	2	027	9	027	9	
40	032	5	036	2	033	5	037	3	037	3	
50	040	7	045	2	041	9	046	6	046	6	
60	048	8	054	2	050	3	055	9	055	9	
70	057	0	063	3	058	7	065	2	065	2	
80	065	1	072	3	067	1	074	5	074	5	
90	073	2	081	4	075	5	083	8	083	8	
100	081	4	090	4	083	8	093	2	093	2	
200	162	7	180	8	167	7	186	3	186	3	
300	244	1	271	2	251	5	279	5	279	5	
400	325	5	361	6	335	3	372	6	372	6	
500	406	8	452	1	419	2	465	8	465	8	
600	488	2	542	5	503	0	558	9	558	9	
700	569	6	632	9	586	8	652	1	652	1	
800	651	0	723	3	670	7	745	2	745	2	
900	732	3	813	7	754	5	838	4	838	4	
1000	813	7	904	1	838	4	931	5	931	5	
2000	1627	4	1808	2	1676	7	1863	0	1863	0	
3000	2441	1	2712	3	2515	1	2794	5	2794	5	
4000	3254	8	3616	4	3353	4	3726	0	3726	0	
5000	4068	5	4520	5	4191	3	4657	5	4657	5	
6000	4882	2	5424	7	5030	1	5589	0	5589	0	
7000	5695	9	6328	8	5868	5	6520	5	6520	5	
8000	6509	6	7232	9	6706	8	7452	1	7452	1	
9000	7323	3	8137	0	7545	2	8383	6	8383	6	
10000	8137	0	9041	1	8383	6	9315	1	9315	1	

34 DAYS.

35 DAYS. Tables of Interest. 36 DAYS

At 10.	
\$	c. m.
000	9
001	9
002	8
003	7
004	7
005	6
006	5
007	5
008	4
009	3
018	6
027	9
037	3
046	6
055	9
065	2
074	5
083	8
093	2
186	3
279	5
372	6
465	8
558	9
652	1
745	2
838	4
931	5
1863	0
2794	5
3726	0
4657	5
5589	0
6520	5
7452	1
8383	6
9315	1

At 9.			At 10.	At 9.			At 10.				
\$	c.	m.	\$	c.	m.	\$	c.	m.	\$	c.	m.
1	000	9				000	9		001	0	
2	001	7				001	8		001	9	
3	002	6				002	7		002	9	
4	003	5				003	6		003	9	
5	004	3				004	4		004	9	
6	005	2				005	3		005	9	
7	006	0				006	2		006	9	
8	006	9				007	1		007	9	
9	007	8				008	0		008	9	
10	008	6				008	9		009	9	
20	017	3				017	8		019	7	
30	025	9				026	6		029	6	
40	034	5				035	5		039	5	
50	043	2				044	4		049	3	
60	051	8				053	3		059	2	
70	060	4				062	1		069	0	
80	069	0				071	0		078	9	
90	077	7				079	9		088	8	
100	086	3				088	8		098	6	
200	172	6				177	5		197	3	
300	258	9				266	3		295	9	
400	345	2				355	1		394	5	
500	431	5				443	8		493	2	
600	517	8				532	6		591	8	
700	604	1				621	4		690	4	
800	690	4				710	1		789	0	
900	776	7				798	9		887	7	
1000	863	0				887	7		986	3	
2000	1726	0				1775	3		1972	6	
3000	2589	0				2663	0		2958	9	
4000	3452	1				3550	7		3945	2	
5000	4315	1				4438	4		4931	5	
6000	5178	1				5326	0		5917	8	
7000	6041	1				6213	7		6904	1	
8000	6904	1				7101	4		7890	4	
9000	7767	1				7989	0		8876	7	
10000	8630	1				8876	7		9863	0	

[388]

[389]

37 DAYS. Tables of Interest. 38 DAYS.

At 9.			At 10.			At 9.			At 10.		
\$	\$	c. m.	\$	c. m.	\$	c. m.	\$	c. m.	\$	c. m.	
1	000	9	001	0	000	9	001	0	001	0	
2	001	8	002	0	001	9	002	1	002	1	
3	002	7	003	0	002	8	003	1	003	1	
4	003	6	004	1	003	7	004	2	004	2	
5	004	6	005	1	004	7	005	2	005	2	
6	005	5	006	1	005	6	006	2	006	2	
7	006	4	007	1	006	6	007	3	007	3	
8	007	3	008	1	007	5	008	3	008	3	
9	008	2	009	1	008	4	009	4	009	4	
10	009	1	010	1	009	4	010	4	010	4	
20	018	2	020	3	018	7	020	8	020	8	
30	027	4	030	4	028	1	031	2	031	2	
40	036	5	040	5	037	5	041	6	041	6	
50	045	6	050	7	046	8	052	1	052	1	
60	054	7	060	8	056	2	062	5	062	5	
70	063	9	071	0	065	6	072	9	072	9	
80	073	0	081	1	075	0	083	3	083	3	
90	082	1	091	2	084	3	093	7	093	7	
100	091	2	101	4	093	7	104	1	104	1	
200	182	5	202	7	187	4	208	2	208	2	
300	273	7	304	1	281	1	312	3	312	3	
400	364	9	405	5	374	8	416	4	416	4	
500	456	2	506	8	468	5	520	5	520	5	
600	547	4	608	2	562	2	624	7	624	7	
700	638	6	709	6	655	9	728	8	728	8	
800	729	9	811	0	749	6	832	9	832	9	
900	821	1	912	3	843	3	937	0	937	0	
1000	912	3	1013	7	937	0	1041	1	1041	1	
2000	1824	7	2027	4	1874	0	2082	2	2082	2	
3000	2737	0	3041	1	2811	0	3123	3	3123	3	
4000	3649	3	4054	8	3747	9	4164	4	4164	4	
5000	4561	6	5068	5	4684	9	5205	5	5205	5	
6000	5474	0	6082	2	5621	9	6246	6	6246	6	
7000	6386	3	7095	9	6558	9	7287	7	7287	7	
8000	7298	6	8109	6	7495	9	8328	8	8328	8	
9000	8211	0	9123	3	8432	9	9369	9	9369	9	
10000	9123	3	10137	0	9369	9	10411	0	10411	0	

3 DAYS.

39 DAYS. Tables of Interest. 40 DAYS.

At 10.		
\$	c.	m.
001	0	
002	1	
003	1	
004	2	
005	2	
006	2	
007	3	
008	3	
009	4	
010	4	
020	8	
031	2	
041	6	
052	1	
062	5	
072	9	
083	3	
093	7	
104	1	
208	2	
312	3	
416	4	
520	5	
624	7	
728	8	
832	9	
937	0	
1041	1	
2082	2	
3123	3	
4164	4	
5205	5	
6246	6	
7287	7	
8328	8	
9369	9	
10411	0	

At 9.			At 10.			At 9.			At 10.		
\$	\$	c. m.	\$	c.	m.	\$	c.	m.	\$	c.	m.
1	001	0	001	1		001	0		001	1	
2	001	9	002	1		002	0		002	2	
3	002	9	003	2		003	0		003	3	
4	003	8	004	3		003	9		004	4	
5	004	8	005	3		004	9		005	5	
6	005	8	006	4		005	9		006	6	
7	006	7	007	5		006	9		007	7	
8	007	7	008	5		007	9		008	8	
9	008	7	009	6		008	9		009	9	
10	009	6	010	7		009	9		011	0	
20	019	2	021	4		019	7		021	9	
30	028	8	032	1		029	6		032	9	
40	038	5	042	7		039	5		043	8	
50	048	1	053	4		049	3		054	8	
60	057	7	064	1		059	2		065	8	
70	067	3	074	8		069	0		076	7	
80	076	9	085	5		078	9		087	7	
90	086	5	096	2		088	8		098	6	
100	096	2	106	8		098	6		109	6	
200	192	3	213	7		197	3		219	2	
300	288	5	320	5		295	9		328	8	
400	384	7	427	4		394	5		438	4	
500	480	8	534	2		493	2		547	9	
600	577	0	641	1		591	8		657	5	
700	673	2	747	9		690	4		767	1	
800	769	3	854	8		789	0		876	7	
900	865	5	961	6		887	7		986	3	
1000	961	6	1068	5		986	3		1095	9	
2000	1923	3	2137	0		1972	6		2191	8	
3000	2884	9	3205	5		2958	9		3287	7	
4000	3846	6	4274	0		3945	2		4383	6	
5000	4808	2	5342	5		4931	5		5479	5	
6000	5769	9	6411	0		5917	8		6575	3	
7000	6731	5	7479	5		6904	1		7671	2	
8000	7693	2	8547	9		7890	4		8767	1	
9000	8654	8	9616	4		8876	7		9863	0	
10000	9616	4	10684	9		9863	0		10958	9	

[390]

[391]

41 DAYS. Tables of Interest. 42 DAYS.

At 9.			At 10.			At 9.			At 10.		
\$	\$	c. m.	\$	c. m.	\$	c. m.	\$	c. m.	\$	c. m.	
1	001	0	001	1	001	0	001	2	001	2	
2	002	0	002	2	002	1	002	3	002	3	
3	003	0	003	4	003	1	003	5	003	5	
4	004	0	004	5	004	1	004	6	004	6	
5	005	1	005	6	005	2	005	8	005	8	
6	006	1	006	7	006	2	006	9	006	9	
7	007	1	007	9	007	2	007	1	007	1	
8	008	1	008	0	008	3	008	2	008	2	
9	009	1	010	1	009	3	009	4	009	4	
10	010	1	011	2	010	4	010	5	010	5	
20	020	2	022	5	020	7	020	0	020	0	
30	030	3	033	7	031	1	031	5	031	5	
40	040	4	044	9	041	4	041	0	041	0	
50	050	5	056	2	051	8	051	5	051	5	
60	060	7	067	4	062	1	062	0	062	0	
70	070	8	078	6	072	5	072	5	072	5	
80	080	9	089	9	082	8	082	8	082	8	
90	091	0	101	1	093	2	093	6	093	6	
100	101	1	112	3	103	6	103	6	103	6	
200	202	2	224	7	207	1	207	1	207	1	
300	303	3	337	0	310	7	310	7	310	7	
400	404	4	449	3	414	2	414	2	414	2	
500	505	5	561	6	517	8	517	8	517	8	
600	606	6	674	0	621	4	621	4	621	4	
700	707	7	786	3	724	9	724	9	724	9	
800	808	8	898	6	828	5	828	5	828	5	
900	909	9	1011	0	932	1	932	1	932	1	
1000	1011	0	1123	3	1035	6	1035	6	1035	6	
2000	2021	9	2246	6	2071	2	2071	2	2071	2	
3000	3032	9	3369	9	3106	8	3106	8	3106	8	
4000	4043	8	4493	2	4142	5	4142	5	4142	5	
5000	5054	8	5616	4	5178	1	5178	1	5178	1	
6000	6065	8	6739	7	6213	7	6213	7	6213	7	
7000	7076	7	7863	0	7249	3	7249	3	7249	3	
8000	8087	7	8986	3	8284	9	8284	9	8284	9	
9000	9098	6	10109	6	9320	5	9320	5	9320	5	
10000	10109	6	11232	9	10356	2	10356	2	10356	2	

DAYS.

43 DAYS. Tables of Interest. 44 DAYS.

At 10.

At 9.

At 10.

At 9.

At 10.

\$	c.	m.
001	2	
002	3	
003	5	
004	6	
005	8	
006	9	
008	1	
009	2	
010	4	
011	5	
023	0	
034	5	
046	0	
057	5	
069	0	
080	5	
092	1	
103	6	
115	1	
230	1	
345	2	
460	3	
575	3	
690	4	
805	5	
920	5	
1035	6	
1150	7	
2301	4	
3452	1	
4602	7	
5753	4	
6904	1	
8054	8	
9205	5	
10356	2	
11506	8	

\$	\$	c.	m.
1	0	01	1
2	0	02	1
3	0	03	2
4	0	04	2
5	0	05	3
6	0	06	4
7	0	07	4
8	0	08	5
9	0	09	5
10	0	10	6
20	0	21	2
30	0	31	8
40	0	42	4
50	0	53	0
60	0	63	6
70	0	74	2
80	0	84	8
90	0	95	4
100	1	06	0
200	2	12	1
300	3	18	1
400	4	24	1
500	5	30	1
600	6	36	2
700	7	42	2
800	8	48	2
900	9	54	2
1000	10	60	3
2000	21	20	5
3000	31	80	8
4000	42	41	1
5000	53	01	4
6000	63	61	6
7000	74	21	9
8000	84	82	2
9000	95	42	5
10000	106	02	7

\$	c.	m.
001	2	
002	4	
003	5	
004	7	
005	9	
007	1	
008	2	
009	4	
010	6	
011	8	
023	6	
035	3	
047	1	
058	9	
070	7	
082	5	
094	2	
106	0	
117	8	
235	6	
353	4	
471	2	
589	0	
706	8	
824	7	
942	5	
1060	3	
1178	1	
2356	2	
3534	2	
4712	3	
5890	4	
7068	5	
8246	6	
9424	7	
10602	7	
11780	8	

\$	c.	m.
001	1	
002	2	
003	3	
004	3	
005	4	
006	5	
007	6	
008	7	
009	8	
010	8	
021	7	
032	5	
043	4	
054	2	
065	1	
075	9	
086	8	
097	6	
108	5	
217	0	
325	5	
434	0	
542	5	
651	0	
759	5	
867	9	
976	4	
1084	9	
2169	9	
3254	8	
4339	7	
5424	7	
6509	6	
7594	5	
8679	5	
9764	4	
10849	3	

\$	c.	m.
001	2	
002	4	
003	6	
004	8	
006	0	
007	2	
008	4	
009	6	
010	8	
012	1	
024	1	
036	2	
048	2	
060	3	
072	3	
084	4	
096	4	
108	5	
120	5	
241	1	
361	6	
482	2	
602	7	
723	3	
843	8	
964	4	
1084	9	
1205	5	
2411	0	
3616	4	
4821	9	
6027	4	
7232	9	
8438	4	
9643	8	
10849	3	
12054	8	

45 DAYS. Tables of Interest. 46 DAYS.

At 9.			At 10.		At 9.		At 10.	
\$	\$	c. m.	\$	c. m.	\$	c. m.	\$	c. m.
1	0	01 1	0	01 2	0	01 1	0	01 3
2	0	02 2	0	02 5	0	02 3	0	02 5
3	0	03 3	0	03 7	0	03 4	0	03 8
4	0	04 4	0	04 9	0	04 5	0	05 0
5	0	05 5	0	06 2	0	05 7	0	06 3
6	0	06 7	0	07 4	0	06 8	0	07 6
7	0	07 8	0	08 6	0	07 9	0	08 8
8	0	08 9	0	09 9	0	09 1	0	10 1
9	0	10 0	0	11 1	0	10 2	0	11 3
10	0	11 1	0	12 3	0	11 3	0	12 6
20	0	22 2	0	24 7	0	22 7	0	25 2
30	0	33 3	0	37 0	0	34 0	0	37 8
40	0	44 4	0	49 3	0	45 4	0	50 4
50	0	55 5	0	61 6	0	56 7	0	63 0
60	0	66 6	0	74 0	0	68 1	0	75 6
70	0	77 7	0	86 3	0	79 4	0	88 2
80	0	88 8	0	98 6	0	90 7	1	00 8
90	0	99 9	1	11 0	1	02 1	1	13 4
100	1	11 0	1	23 3	1	13 4	1	26 0
200	2	21 9	2	46 6	2	26 8	2	52 1
300	3	32 9	3	69 9	3	40 3	3	78 1
400	4	43 8	4	93 2	4	53 7	5	04 1
500	5	54 8	6	16 4	5	67 1	6	30 1
600	6	65 8	7	39 7	6	80 5	7	56 2
700	7	76 7	8	63 0	7	94 0	8	82 2
800	8	87 7	9	86 3	9	07 4	10	08 2
900	9	98 6	11	09 6	10	20 8	11	34 2
1000	11	09 6	12	32 9	11	34 2	12	60 3
2000	22	19 2	24	65 8	22	68 5	25	20 5
3000	33	28 8	36	98 6	34	02 7	37	80 8
4000	44	38 4	49	31 5	45	37 0	50	41 1
5000	55	47 9	61	64 4	56	71 2	63	01 4
6000	66	57 5	73	97 3	68	05 5	75	61 6
7000	77	67 1	86	30 1	79	39 7	88	21 9
8000	88	76 7	98	63 0	90	74 0	100	82 2
9000	99	86 3	110	95 9	102	08 2	113	42 5
10000	110	95 9	123	28 8	113	42 5	126	02 7

46 DAYS.

m.	At 10.		
	\$	c.	m.
1	0	01	3
3	0	02	5
4	0	03	8
5	0	05	0
7	0	06	3
8	0	07	6
9	0	08	8
1	0	10	1
2	0	11	3
3	0	12	6
7	0	25	2
0	0	37	8
4	0	50	4
7	0	63	0
1	0	75	6
4	0	88	2
7	1	00	8
1	1	13	4
4	1	26	0
8	2	52	1
3	3	78	1
7	5	04	1
1	6	30	1
5	7	56	2
0	8	82	2
4	10	08	2
8	11	34	2
2	12	60	3
5	25	20	5
7	37	80	8
0	50	41	1
2	63	01	4
5	75	61	6
7	88	21	9
0	100	82	2
2	113	42	5
5	126	02	7

47 DAYS. Tables of Interest. 48 DAYS.

At 9.			At 10.			At 9.			At 10.			
\$	c.	m.	\$	c.	m.	\$	c.	m.	\$	c.	m.	
1	0	01	2	0	01	3	0	01	2	0	01	3
2	0	02	3	0	02	6	0	02	4	0	02	6
3	0	03	5	0	03	9	0	03	6	0	03	9
4	0	04	6	0	04	2	0	04	7	0	05	3
5	0	05	8	0	05	8	0	05	9	0	06	6
6	0	07	0	0	07	7	0	07	1	0	07	9
7	0	08	1	0	09	0	0	08	3	0	09	2
8	0	09	3	0	10	3	0	09	5	0	10	5
9	0	10	4	0	11	6	0	10	7	0	11	8
10	0	11	6	0	12	9	0	11	8	0	13	2
20	0	23	2	0	25	8	0	23	7	0	26	3
30	0	34	8	0	38	6	0	35	5	0	39	5
40	0	46	4	0	51	5	0	47	3	0	52	6
50	0	57	9	0	64	4	0	59	2	0	65	8
60	0	69	5	0	77	3	0	71	0	0	78	9
70	0	81	1	0	90	1	0	82	8	0	92	1
80	0	92	7	1	03	0	0	94	7	1	05	2
90	1	04	3	1	15	9	1	06	5	1	18	4
100	1	15	9	1	28	8	1	18	4	1	31	5
200	2	31	8	2	57	5	2	36	7	2	63	0
300	3	47	7	3	86	3	3	55	1	3	94	5
400	4	63	6	5	15	1	4	73	4	5	26	0
500	5	79	5	6	43	8	5	91	8	6	57	5
600	6	95	3	7	72	6	7	10	1	7	89	0
700	8	11	2	9	01	4	8	28	5	9	20	5
800	9	27	1	10	30	1	9	46	8	10	52	1
900	10	43	0	11	58	9	10	65	2	11	83	6
1000	11	58	9	12	87	7	11	83	6	13	15	1
2000	23	17	8	25	75	3	23	67	1	26	30	1
3000	34	76	7	38	63	0	35	50	7	39	45	2
4000	46	35	6	51	50	7	47	34	2	52	60	3
5000	57	94	5	64	38	4	59	17	8	65	75	3
6000	69	53	4	77	26	0	71	01	4	78	90	4
7000	81	12	3	90	13	7	82	84	9	92	05	5
8000	92	71	2	103	01	4	94	68	5	105	20	5
9000	104	30	1	115	89	0	106	52	1	118	35	6
10000	115	89	0	128	76	7	118	35	6	131	50	7

49 DAYS. Tables of Interest. 50 DAYS.

At 9.			At 10.			At 9.			At 10.		
\$	\$	c. m.	\$	c. m.	\$	c. m.	\$	c. m.	\$	c. m.	
1	0	01 2	0	01 3	0	01 2	0	01 4			
2	0	02 4	0	02 7	0	02 5	0	02 7			
3	0	03 6	0	04 0	0	03 7	0	04 1			
4	0	04 8	0	05 4	0	04 9	0	05 5			
5	0	06 0	0	06 7	0	06 2	0	06 8			
6	0	07 2	0	08 1	0	07 4	0	08 2			
7	0	08 5	0	09 4	0	08 6	0	09 6			
8	0	09 7	0	10 7	0	09 9	0	11 0			
9	0	10 9	0	12 1	0	11 1	0	12 3			
10	0	12 1	0	13 4	0	12 3	0	13 7			
20	0	24 2	0	26 8	0	24 7	0	27 4			
30	0	36 2	0	40 3	0	37 0	0	41 1			
40	0	48 3	0	53 7	0	49 3	0	54 8			
50	0	60 4	0	67 1	0	61 6	0	68 5			
60	0	72 5	0	80 5	0	74 0	0	82 2			
70	0	84 6	0	94 0	0	86 3	0	95 9			
80	0	96 7	1	07 4	0	98 6	1	09 6			
90	1	08 7	1	20 8	1	11 0	1	23 3			
100	1	20 8	1	34 2	1	23 3	1	37 0			
200	2	41 6	2	68 5	2	46 6	2	74 0			
300	3	62 5	4	02 7	3	69 9	4	11 0			
400	4	83 3	5	37 0	4	93 2	5	47 9			
500	6	04 1	6	71 2	6	16 4	6	84 9			
600	7	24 9	8	05 5	7	39 7	8	21 9			
700	8	45 8	9	39 7	8	63 0	9	58 9			
800	9	66 6	10	74 0	9	86 3	10	95 9			
900	10	87 4	12	08 2	11	09 6	12	32 9			
1000	12	08 2	13	42 5	12	32 9	13	69 9			
2000	24	16 4	26	84 9	24	65 8	27	39 7			
3000	36	24 7	40	27 4	36	98 6	41	09 6			
4000	48	32 9	53	69 9	49	31 5	54	79 5			
5000	60	41 1	67	12 3	61	64 4	68	49 3			
6000	72	49 3	80	54 8	73	97 3	82	19 2			
7000	84	57 5	93	97 3	86	30 1	95	89 0			
8000	96	65 8	107	39 7	98	63 0	109	58 9			
9000	108	74 0	120	82 2	110	95 9	123	28 8			
10000	120	82 2	134	24 7	123	28 8	136	98 6			

At 10.	
\$	c. m.
001	4
002	7
004	1
005	5
006	8
008	2
009	6
011	0
012	3
013	7
027	4
041	1
054	8
068	5
082	2
095	9
109	6
123	3
137	0
274	0
411	0
547	9
684	9
821	9
958	9
1095	9
1232	9
1369	9
2739	7
4109	6
5479	5
6849	3
8219	2
9589	0
10958	9
12328	8
13698	6

At 9.			At 10.		At 9.		At 10.	
\$	\$	c. m.	\$	c. m.	\$	c. m.	\$	c. m.
1	001	3	001	4	001	3	001	4
2	002	5	002	8	002	6	002	8
3	003	8	004	2	003	8	004	3
4	005	0	005	6	005	1	005	7
5	006	3	007	0	006	4	007	1
6	007	5	008	4	007	7	008	5
7	008	8	009	8	009	0	010	0
8	010	1	011	2	010	3	011	4
9	011	3	012	6	011	5	012	8
10	012	6	014	0	012	8	014	2
20	025	2	027	9	025	6	028	5
30	037	7	041	9	038	5	042	7
40	050	3	055	9	051	3	057	0
50	062	9	069	9	064	1	071	2
60	075	5	083	8	076	9	085	5
70	088	0	097	8	089	8	099	7
80	100	6	111	8	102	6	114	0
90	113	2	125	8	115	4	128	2
100	125	8	139	7	128	2	142	5
200	251	5	279	5	256	4	284	9
300	377	3	419	2	384	7	427	4
400	503	0	558	9	512	9	569	9
500	628	8	698	6	641	1	712	3
600	754	5	838	4	769	3	854	8
700	880	3	978	1	897	5	997	3
800	1006	0	1117	8	1025	8	1139	7
900	1131	8	1257	5	1154	0	1282	2
1000	1257	5	1397	3	1282	2	1424	7
2000	2515	1	2794	5	2564	4	2849	3
3000	3772	6	4191	8	3846	6	4274	0
4000	5030	1	5589	0	5128	8	5698	6
5000	6287	7	6986	3	6411	0	7123	3
6000	7545	2	8383	6	7693	2	8547	9
7000	8802	7	9780	8	8975	3	9972	6
8000	10060	3	11178	1	10257	5	11397	3
9000	11317	8	12575	3	11539	7	12821	9
10000	12575	3	13972	6	12821	9	14246	6

53 DAYS. Tables of Interest. 54 DAYS.

At 9.			At 10.			At 9.			At 10.		
\$	\$	c. m.	\$	c. m.	\$	c. m.	\$	c. m.	\$	c. m.	
1	0	01 3	0	01 5	0	01 3	0	01 5	0	01 5	
2	0	02 6	0	02 9	0	02 7	0	03 0	0	03 0	
3	0	03 9	0	04 1	0	04 0	0	04 1	0	04 1	
4	0	05 2	0	05 8	0	05 3	0	05 9	0	05 9	
5	0	06 5	0	07 3	0	06 7	0	07 1	0	07 1	
6	0	07 8	0	08 7	0	08 0	0	08 9	0	08 9	
7	0	09 1	0	10 2	0	09 3	0	10 4	0	10 4	
8	0	10 5	0	11 6	0	10 7	0	11 8	0	11 8	
9	0	11 8	0	13 1	0	12 0	0	13 3	0	13 3	
10	0	13 1	0	14 5	0	13 3	0	14 8	0	14 8	
20	0	26 1	0	29 0	0	26 6	0	29 6	0	29 6	
30	0	39 2	0	43 6	0	39 9	0	44 4	0	44 4	
40	0	52 3	0	58 1	0	53 3	0	59 2	0	59 2	
50	0	65 3	0	72 6	0	66 6	0	74 0	0	74 0	
60	0	78 4	0	87 1	0	79 9	0	88 8	0	88 8	
70	0	91 5	1	01 6	0	93 2	1	03 6	0	03 6	
80	1	04 5	1	16 2	1	06 5	1	18 4	1	18 4	
90	1	17 6	1	30 7	1	19 8	1	33 2	1	33 2	
100	1	30 7	1	45 2	1	33 2	1	47 9	1	47 9	
200	2	61 4	2	90 4	2	66 3	2	95 9	2	95 9	
300	3	92 1	4	35 6	3	99 5	4	43 8	3	43 8	
400	5	22 7	5	80 8	5	32 6	5	91 8	5	91 8	
500	6	53 4	7	26 0	6	65 8	7	39 7	6	39 7	
600	7	84 1	8	71 2	7	98 9	8	87 7	7	87 7	
700	9	14 8	10	16 4	9	32 1	10	35 6	9	35 6	
800	10	45 5	11	61 6	10	65 2	11	83 6	10	83 6	
900	11	76 2	13	06 8	11	98 4	13	31 5	11	31 5	
1000	13	06 8	14	52 1	13	31 5	14	79 5	13	79 5	
2000	26	13 7	29	04 1	26	63 0	29	58 9	26	58 9	
3000	39	20 5	43	56 2	39	94 5	44	38 4	39	38 4	
4000	52	27 4	58	08 2	53	26 0	59	17 8	52	17 8	
5000	65	34 2	72	60 3	66	57 5	73	07 3	65	07 3	
6000	78	41 1	87	12 3	79	89 0	88	76 7	78	76 7	
7000	91	47 9	101	64 4	93	20 5	103	56 2	91	56 2	
8000	104	54 8	116	16 4	106	52 1	118	35 6	104	35 6	
9000	117	61 6	130	68 5	119	83 6	133	15 1	117	15 1	
10000	130	68 5	145	20 5	133	15 1	147	94 5	130	94 5	

54 DAYS.

55 DAYS. Tables of Interest. 56 DAYS.

At 10.	
m.	\$ c. m.
1	001 5
2	003 0
3	004 4
4	005 9
5	007 4
6	008 9
7	010 4
8	011 8
9	013 3
10	014 8
20	029 6
30	044 4
40	059 2
50	074 0
60	088 8
70	103 6
80	118 4
90	133 2
100	147 9
200	295 9
300	443 8
400	591 8
500	739 7
600	887 7
700	1035 6
800	1183 6
900	1331 5
1000	1479 5
2000	2958 9
3000	4438 4
4000	5917 8
5000	7397 3
6000	8876 7
7000	10356 2
8000	11835 6
9000	13315 1
10000	14794 5

At 9.			At 10.			At 9.			At 10.			
\$	\$	c. m.	\$	c.	m.	\$	c.	m.	\$	c.	m.	
1	001	4	001	5	001	4	001	5	001	5	001	5
2	002	7	002	7	002	8	002	8	002	8	002	8
3	004	1	004	1	004	5	004	1	004	6	004	6
4	005	4	005	4	006	0	005	5	006	1	006	1
5	006	8	006	8	007	5	006	9	007	7	007	7
6	008	1	008	1	009	0	008	3	009	2	009	2
7	009	5	009	5	010	5	009	7	010	7	010	7
8	010	8	010	8	012	1	011	0	012	3	012	3
9	012	2	012	2	013	6	012	4	013	8	013	8
10	013	6	013	6	015	1	013	8	015	3	015	3
20	027	1	027	1	030	1	027	6	030	7	030	7
30	040	7	040	7	045	2	041	4	046	0	046	0
40	054	2	054	2	060	3	055	2	061	4	061	4
50	067	8	067	8	075	3	069	0	076	7	076	7
60	081	4	081	4	090	4	082	8	092	1	092	1
70	094	9	094	9	105	5	096	7	107	4	107	4
80	108	5	108	5	120	5	110	5	122	7	122	7
90	122	1	122	1	135	6	124	3	138	1	138	1
100	135	6	135	6	150	7	138	1	153	4	153	4
200	271	2	271	2	301	4	276	2	306	8	306	8
300	406	8	406	8	452	1	414	2	460	3	460	3
400	542	5	542	5	602	7	552	3	613	7	613	7
500	678	1	678	1	753	4	690	4	767	1	767	1
600	813	7	813	7	904	1	828	5	920	5	920	5
700	949	3	949	3	1054	8	966	6	1074	0	1074	0
800	1084	9	1084	9	1205	5	1104	7	1227	4	1227	4
900	1220	5	1220	5	1356	2	1242	7	1380	8	1380	8
1000	1356	2	1356	2	1506	8	1380	8	1534	2	1534	2
2000	2712	3	2712	3	3013	7	2761	6	3068	5	3068	5
3000	4068	5	4068	5	4520	5	4142	5	4602	7	4602	7
4000	5424	7	5424	7	6027	4	5523	3	6137	0	6137	0
5000	6780	8	6780	8	7534	2	6904	1	7671	2	7671	2
6000	8137	0	8137	0	9041	1	8284	9	9205	5	9205	5
7000	9493	2	9493	2	10547	9	9665	8	10739	7	10739	7
8000	10849	3	10849	3	12054	8	11046	6	12274	0	12274	0
9000	12205	5	12205	5	13561	6	12427	4	13808	2	13808	2
10000	13561	6	13561	6	15068	5	13808	2	15342	5	15342	5

[398]

[399]

57 DAYS. Tables of Interest. 58 DAYS.

At 9.			At 10.			At 9.			At 10.		
\$	\$	c. m.	\$	c. m.	\$	c. m.	\$	c. m.	\$	c. m.	
1	001	4	001	6	001	4	001	6	001	6	
2	002	8	003	1	002	9	003	2	003	2	
3	004	2	004	7	004	3	004	8	004	8	
4	005	6	006	2	005	7	006	4	006	4	
5	007	0	007	8	007	2	007	9	007	9	
6	008	4	009	4	008	6	009	5	009	5	
7	009	8	010	9	010	0	011	1	011	1	
8	011	2	012	5	011	4	012	7	012	7	
9	012	6	014	1	012	9	014	3	014	3	
10	014	1	015	7	014	3	015	9	015	9	
20	028	1	031	2	028	6	031	8	031	8	
30	042	2	046	8	042	9	047	7	047	7	
40	056	2	062	5	057	2	063	6	063	6	
50	070	3	078	1	071	5	079	5	079	5	
60	084	3	093	7	085	8	095	3	095	3	
70	098	4	109	3	100	1	111	2	111	2	
80	112	4	124	9	114	4	127	1	127	1	
90	126	5	140	5	128	7	143	0	143	0	
100	140	5	156	2	143	0	158	9	158	9	
200	281	1	312	3	286	0	317	8	317	8	
300	421	6	468	5	429	0	476	7	476	7	
400	562	2	624	7	572	1	635	6	635	6	
500	702	7	780	8	715	1	794	5	794	5	
600	843	3	937	0	858	1	953	4	953	4	
700	983	8	1093	2	1001	1	1112	3	1112	3	
800	1124	4	1249	3	1144	1	1271	2	1271	2	
900	1264	9	1405	5	1287	1	1430	1	1430	1	
1000	1405	5	1561	6	1430	1	1589	0	1589	0	
2000	2811	0	3123	3	2860	3	3178	1	3178	1	
3000	4216	4	4684	9	4290	4	4767	1	4767	1	
4000	5621	9	6246	6	5720	5	6356	2	6356	2	
5000	7027	4	7808	2	7150	7	7945	2	7945	2	
6000	8432	9	9369	9	8580	8	9534	2	9534	2	
7000	9838	4	10931	5	10011	0	11123	3	11123	3	
8000	11243	8	12493	2	11441	1	12712	3	12712	3	
9000	12649	3	14054	8	12871	2	14301	4	14301	4	
10000	14054	8	15616	4	14301	4	15890	4	15890	4	

58. DAYS.

59 DAYS. Tables of Interest. 60 DAYS.

At 10.	
m.	\$ c. m.
4	001 6
9	003 2
3	004 8
7	006 4
2	007 9
6	009 5
0	011 1
4	012 7
9	014 3
3	015 9
8	031 8
2	047 7
7	063 6
1	079 5
5	095 3
0	111 2
4	127 1
8	143 0
3	158 9
6	317 8
9	476 7
2	635 6
5	794 5
8	953 4
1	1112 3
4	1271 2
7	1430 1
0	1589 0
3	3178 1
0	4767 1
5	6356 2
0	7945 2
7	9534 2
0	11123 3
1	12712 3
1	14301 4
4	15890 4

[400]

At 9.			At 10.			At 9.			At 10.			
\$	\$	c. m.	\$	c.	m.	\$	c.	m.	\$	c.	m.	
1	001	5	001	6	001	5	001	6	001	6	001	6
2	002	9	002	9	003	0	003	3	003	3	003	3
3	004	4	004	4	004	8	004	8	004	8	004	8
4	005	8	005	8	006	5	006	5	006	5	006	5
5	007	3	007	3	008	1	007	4	007	4	008	2
6	008	7	008	7	009	7	008	9	008	9	009	9
7	010	2	010	2	011	3	010	4	010	4	011	5
8	011	6	011	6	012	9	011	8	011	8	013	2
9	013	1	013	1	014	5	013	3	013	3	014	8
10	014	5	014	5	016	2	014	8	014	8	016	4
20	029	1	029	1	032	3	029	6	029	6	032	9
30	043	6	043	6	048	5	044	4	044	4	049	3
40	058	2	058	2	064	7	059	2	059	2	065	8
50	072	7	072	7	080	8	074	0	074	0	082	2
60	087	3	087	3	097	0	088	8	088	8	098	6
70	101	8	101	8	113	2	103	6	103	6	115	1
80	116	4	116	4	129	3	118	4	118	4	131	5
90	130	9	130	9	145	5	133	2	133	2	147	9
100	145	5	145	5	161	6	147	9	147	9	164	4
200	291	0	291	0	323	3	295	9	295	9	328	8
300	436	4	436	4	484	9	443	8	443	8	493	2
400	581	9	581	9	646	6	591	8	591	8	657	5
500	727	4	727	4	808	2	739	7	739	7	821	9
600	872	9	872	9	969	9	887	7	887	7	986	3
700	1018	4	1018	4	1131	5	1035	6	1035	6	1150	7
800	1163	8	1163	8	1293	2	1183	6	1183	6	1315	1
900	1309	3	1309	3	1454	8	1331	5	1331	5	1479	5
1000	1454	8	1454	8	1616	4	1479	5	1479	5	1643	8
2000	2909	6	2909	6	3232	9	2958	9	2958	9	3287	7
3000	4364	4	4364	4	4849	3	4438	4	4438	4	4931	5
4000	5819	2	5819	2	6465	8	5917	8	5917	8	6575	3
5000	7274	0	7274	0	8082	2	7397	3	7397	3	8219	2
6000	8728	8	8728	8	9698	6	8876	7	8876	7	9863	0
7000	10183	6	10183	6	11315	1	10356	2	10356	2	11506	8
8000	11638	4	11638	4	12931	5	11836	6	11836	6	13150	7
9000	13093	2	13093	2	14547	9	13315	1	13315	1	14794	5
10000	14547	9	14547	9	16164	4	14794	5	14794	5	16438	4

[401]

61 DAYS. Tables of Interest. 62 DAYS

At 9.			At 10.			At 9.			At 10.		
\$	\$	c. m.	\$	c. m.	\$	c. m.	\$	c. m.	\$	c. m.	
1	001	5	001	7	001	5	001	7	001	7	
2	003	0	003	3	003	1	003	4	003	4	
3	004	5	005	0	004	6	005	1	005	1	
4	006	0	006	7	006	1	006	8	006	8	
5	007	5	008	4	007	6	008	5	008	5	
6	009	0	010	0	009	2	010	2	010	2	
7	010	5	011	7	010	7	011	9	011	9	
8	012	0	013	4	012	2	013	6	013	6	
9	013	5	015	0	013	8	015	3	015	3	
10	015	0	016	7	015	3	017	0	017	0	
20	030	1	033	4	030	6	034	0	034	0	
30	045	1	050	1	045	9	051	0	051	0	
40	060	2	066	8	061	2	067	9	067	9	
50	075	2	083	6	076	4	084	9	084	9	
60	090	2	100	3	091	7	101	9	101	9	
70	105	3	117	0	107	0	118	9	118	9	
80	120	3	133	7	122	3	135	9	135	9	
90	135	4	150	4	137	6	152	9	152	9	
100	150	4	167	1	152	9	169	9	169	9	
200	300	8	334	2	305	8	339	7	339	7	
300	451	2	501	4	458	6	509	6	509	6	
400	601	6	668	5	611	5	679	5	679	5	
500	752	1	835	6	764	4	849	3	849	3	
600	902	5	1002	7	917	3	1019	2	1019	2	
700	1052	9	1169	9	1070	1	1189	0	1189	0	
800	1203	3	1337	0	1223	0	1358	9	1358	9	
900	1353	7	1504	1	1375	9	1528	8	1528	8	
1000	1504	1	1671	2	1528	8	1698	6	1698	6	
2000	3008	2	3342	5	3057	5	3397	3	3397	3	
3000	4512	3	5013	7	4586	3	5095	9	5095	9	
4000	6016	4	6684	9	6115	1	6794	5	6794	5	
5000	7520	5	8356	2	7643	8	8493	2	8493	2	
6000	9024	7	10027	4	9172	6	10191	8	10191	8	
7000	10528	8	11698	6	10701	4	11890	4	11890	4	
8000	12032	9	13369	9	12230	1	13589	0	13589	0	
9000	13537	0	15041	1	13758	9	15287	7	15287	7	
10000	15041	1	16712	3	15287	7	16986	3	16986	3	

At 10.			At 9.			At 10.			At 9.			At 10.		
\$	c.	m.	\$	c.	m.	\$	c.	m.	\$	c.	m.	\$	c.	m.
0017			1	0016		0017			0016			0018		
0034			2	0031		0035			0032			0035		
0051			3	0047		0052			0047			0053		
0068			4	0062		0069			0063			0070		
0085			5	0078		0086			0079			0088		
0102			6	0093		0104			0095			0105		
0119			7	0109		0121			0110			0123		
0136			8	0124		0138			0126			0140		
0153			9	0140		0155			0142			0158		
0170			10	0155		0173			0158			0175		
0340			20	0311		0345			0316			0351		
0510			30	0466		0518			0473			0526		
0679			40	0621		0690			0631			0701		
0849			50	0777		0863			0789			0877		
1019			60	0932		1036			0947			1052		
1189			70	1087		1208			1105			1227		
1359			80	1243		1381			1262			1403		
1529			90	1398		1553			1420			1578		
1699			100	1553		1726			1578			1753		
3397			200	3107		3452			3156			3507		
5096			300	4660		5178			4734			5260		
6795			400	6214		6904			6312			7014		
8493			500	7767		8630			7890			8767		
10192			600	9321		10356			9468			10521		
11890			700	10874		12082			11047			12274		
13589			800	12427		13808			12625			14027		
15288			900	13981		15534			14203			15781		
16986			1000	15534		17260			15781			17534		
33973			2000	31068		34521			31562			35068		
50959			3000	46603		51781			47342			52603		
67945			4000	62137		69041			63123			70137		
84932			5000	77671		86301			78904			87671		
101918			6000	93205		103562			94685			105205		
118904			7000	108740		120822			110466			122740		
135890			8000	124274		138082			126247			140274		
152877			9000	139808		155342			142027			157808		
169863			10000	155342		172603			157808			175342		

65 DAYS. Tables of Interest. 66 DAYS.

At 9.			At 10.			At 9.			At 10.		
\$	\$	c. m.	\$	c. m.	\$	c. m.	\$	c. m.	\$	c. m.	
1	0	01 6	0	01 8	0	01 3	0	01 8	0	01 8	
2	0	03 2	0	03 6	0	03 3	0	03 6	0	03 6	
3	0	04 8	0	05 3	0	04 9	0	05 4	0	05 4	
4	0	06 4	0	07 1	0	06 5	0	07 2	0	07 2	
5	0	08 0	0	08 9	0	08 1	0	09 0	0	09 0	
6	0	09 6	0	10 7	0	09 8	0	10 8	0	10 8	
7	0	11 2	0	12 5	0	11 4	0	12 7	0	12 7	
8	0	12 8	0	14 2	0	13 0	0	14 5	0	14 5	
9	0	14 4	0	16 0	0	14 6	0	16 3	0	16 3	
10	0	16 0	0	17 8	0	16 3	0	18 1	0	18 1	
20	0	32 1	0	35 6	0	32 5	0	36 2	0	36 2	
30	0	48 1	0	53 4	0	48 8	0	54 2	0	54 2	
40	0	64 1	0	71 2	0	65 1	0	72 3	0	72 3	
50	0	80 1	0	89 0	0	81 4	0	90 4	0	90 4	
60	0	96 2	1	06 8	0	97 6	1	08 5	0	108 5	
70	1	12 2	1	24 7	1	13 9	1	26 6	1	126 6	
80	1	28 2	1	42 5	1	30 2	1	44 7	1	144 7	
90	1	44 2	1	60 3	1	46 5	1	62 7	1	162 7	
100	1	60 3	1	78 1	1	62 7	1	80 8	1	180 8	
200	3	20 5	3	56 2	3	25 5	3	61 6	3	361 6	
300	4	80 8	5	34 2	4	88 2	5	42 5	4	542 5	
400	6	41 1	7	12 3	6	51 0	7	23 3	6	723 3	
500	8	01 4	8	90 4	8	13 7	9	04 1	8	904 1	
600	9	61 6	10	68 5	9	76 4	10	84 9	9	1084 9	
700	11	21 9	12	46 6	11	89 2	12	65 8	11	1265 8	
800	12	82 2	14	24 7	13	01 9	14	46 6	13	1446 6	
900	14	42 5	16	02 7	14	64 7	16	27 4	15	1627 4	
1000	16	02 7	17	80 8	16	27 4	18	08 2	17	1808 2	
2000	32	05 5	35	61 6	32	54 8	36	16 4	34	3616 4	
3000	48	08 2	53	42 5	48	82 2	54	24 7	48	5424 7	
4000	64	11 0	71	23 3	65	09 6	72	32 9	64	7232 9	
5000	80	13 7	89	04 1	81	37 0	90	41 1	80	9041 1	
6000	96	16 4	106	84 9	97	64 4	108	49 3	96	10849 3	
7000	112	19 2	124	65 8	113	91 8	126	57 5	112	12657 5	
8000	128	21 9	142	46 6	130	19 2	144	65 8	128	14465 8	
9000	144	24 7	160	27 4	146	46 6	162	74 0	144	16274 0	
10000	160	27 4	178	08 2	162	74 0	180	82 2	160	18082 2	

66 DAYS.

m.	At 10.	
	\$	c. m.
1	001	8
3	003	6
4	005	4
6	007	2
8	009	0
9	010	8
11	012	7
30	014	5
46	016	3
63	018	1
82	036	2
88	054	2
95	072	3
114	090	4
137	108	5
159	126	6
180	144	7
196	162	7
227	180	8
255	361	6
288	542	5
310	723	3
337	904	1
364	1084	9
392	1265	8
419	1446	6
447	1627	4
474	1808	2
548	3616	4
622	5424	7
696	7232	9
770	9041	1
844	10849	3
918	12657	5
992	14465	8
1066	16274	0
1140	18082	2

67 DAYS. Tables of Interest. 68 DAYS.

At 9.				At 10.		At 9.		At 10.	
\$	\$	c.	m.	\$	c. m.	\$	c. m.	\$	c. m.
1	001	7		001	8	001	7	001	9
2	003	3		003	7	003	4	003	7
3	005	0		005	5	005	0	005	6
4	006	6		007	3	006	7	007	5
5	008	3		009	2	008	4	009	3
6	009	9		011	0	010	1	011	2
7	011	6		012	8	011	7	013	0
8	013	2		014	7	013	4	014	9
9	014	9		016	5	015	1	016	8
10	016	5		018	4	016	8	018	6
20	033	0		036	7	033	5	037	3
30	049	6		055	1	050	3	055	9
40	066	1		073	4	067	1	074	5
50	082	6		091	8	083	8	093	2
60	099	1		110	1	100	6	111	8
70	115	6		128	5	117	4	130	4
80	132	2		146	8	134	1	149	0
90	148	7		165	2	150	9	167	7
100	165	2		183	6	167	7	186	3
200	330	4		367	1	335	3	372	6
300	495	6		550	7	503	0	558	9
400	660	8		734	2	670	7	745	2
500	826	0		917	8	838	4	931	5
600	991	2		1101	4	1006	0	1117	8
700	1156	4		1284	9	1173	7	1304	1
800	1321	6		1468	5	1341	4	1490	4
900	1486	8		1652	1	1509	0	1676	7
1000	1652	1		1835	6	1676	7	1863	0
2000	3304	1		3671	2	3353	4	3726	0
3000	4956	2		5506	8	5030	1	5589	0
4000	6608	2		7342	5	6706	8	7452	1
5000	8260	3		9178	1	8383	6	9315	1
6000	9912	3		11013	7	10060	3	11178	1
7000	11564	4		12849	3	11737	0	13041	1
8000	13216	4		14684	9	13413	7	14904	1
9000	14868	5		16520	5	15090	4	16767	1
10000	16520	5		18356	2	16767	1	18630	1

69 DAYS. Tables of Interest. 70 DAYS.

At 9.			At 10.			At 9.			At 10.		
\$	\$	c. m.	\$	c. m.	\$	c. m.	\$	c. m.	\$	c. m.	
1	001	7	001	9	001	7	001	9	001	9	
2	003	4	003	8	003	5	003	8	003	8	
3	005	1	005	7	005	2	005	8	005	8	
4	006	8	007	6	006	9	007	7	007	7	
5	008	5	009	5	008	6	009	6	009	6	
6	010	2	011	3	010	4	011	5	011	5	
7	011	9	013	2	012	1	013	4	013	4	
8	013	6	015	1	013	8	015	3	015	3	
9	015	3	017	0	015	5	017	3	017	3	
10	017	0	018	9	017	3	019	2	019	2	
20	034	0	037	8	034	5	038	4	038	4	
30	051	0	056	7	051	8	057	5	057	5	
40	068	1	075	6	069	0	076	7	076	7	
50	085	1	094	5	086	3	095	9	095	9	
60	102	1	113	4	103	6	115	1	115	1	
70	119	1	132	3	120	8	134	2	134	2	
80	136	1	151	2	138	1	153	4	153	4	
90	153	1	170	1	155	3	172	6	172	6	
100	170	1	189	0	172	6	191	8	191	8	
200	340	3	378	1	345	2	383	6	383	6	
300	510	4	567	1	517	8	575	3	575	3	
400	680	5	756	2	690	4	767	1	767	1	
500	850	7	945	2	863	0	958	9	958	9	
600	1020	8	1134	2	1035	6	1150	7	1150	7	
700	1191	0	1323	3	1208	2	1342	5	1342	5	
800	1361	1	1512	3	1380	8	1534	2	1534	2	
900	1531	2	1701	4	1553	4	1726	0	1726	0	
1000	1701	4	1890	4	1726	0	1917	8	1917	8	
2000	3402	7	3780	8	3452	1	3835	6	3835	6	
3000	5104	1	5671	2	5178	1	5753	4	5753	4	
4000	6805	5	7561	6	6904	1	7671	2	7671	2	
5000	8506	8	9452	1	8630	1	9589	0	9589	0	
6000	10208	2	11342	5	10356	2	11506	8	11506	8	
7000	11909	6	13232	9	12082	2	13424	7	13424	7	
8000	13611	0	15123	3	13808	2	15342	5	15342	5	
9000	15312	3	17013	7	15534	2	17260	3	17260	3	
10000	17013	7	18904	1	17260	3	19178	1	19178	1	

0 DAYS.

71 DAYS. Tables of Interest. 72 DAYS.

At 10.	
\$	c. m.
0019	
0038	
0058	
0077	
0096	
0115	
0134	
0153	
0173	
0192	
0384	
0575	
0767	
0959	
1151	
1342	
1534	
1726	
1918	
3836	
5753	
7671	
9589	
11507	
13425	
15342	
17260	
19178	
38356	
57534	
76712	
95890	
115068	
134247	
153425	
172603	
191781	

At 9.			At 10.			At 9.			At 10.		
\$	\$	c. m.	\$	c. m.	\$	c. m.	\$	c. m.	\$	c. m.	
1	0018		0019		0018		0020				
2	0035		0039		0036		0039				
3	0053		0058		0053		0059				
4	0070		0078		0071		0079				
5	0088		0097		0089		0099				
6	0105		0117		0107		0118				
7	0123		0136		0124		0138				
8	0140		0156		0142		0158				
9	0158		0175		0160		0178				
10	0175		0194		0178		0197				
20	0350		0389		0355		0395				
30	0525		0584		0533		0592				
40	0700		0778		0710		0789				
50	0875		0973		0888		0986				
60	1050		1167		1065		1184				
70	1225		1362		1243		1381				
80	1401		1556		1420		1578				
90	1576		1751		1598		1775				
100	1751		1945		1775		1973				
200	3501		3890		3551		3945				
300	5252		5836		5326		5918				
400	7003		7781		7101		7890				
500	8753		9726		8877		9863				
600	10504		11671		10652		11836				
700	12255		13616		12427		13808				
800	14005		15562		14203		15781				
900	15756		17507		15978		17753				
1000	17507		19452		17753		19726				
2000	35014		38904		35507		39452				
3000	52521		58356		53260		59178				
4000	70027		77808		71014		78904				
5000	87534		97260		88767		98630				
6000	105041		116712		106521		118356				
7000	122548		136164		124274		138082				
8000	140055		155616		142027		157808				
9000	157562		175068		159781		177534				
10000	175068		194521		177534		197260				

73 DAYS. Tables of Interest. 74 DAYS.

At 9.			At 10.			At 9.			At 10.		
\$	\$	c. m.	\$	c. m.	\$	c. m.	\$	c. m.	\$	c. m.	
1	001	8	002	0	001	8	002	0	002	0	
2	003	6	004	0	003	6	004	1	004	1	
3	005	4	006	0	005	5	006	1	006	1	
4	007	2	008	0	007	3	008	1	008	1	
5	009	0	010	0	009	1	010	1	010	1	
6	010	8	012	0	010	9	012	2	012	2	
7	012	6	014	0	012	8	014	2	014	2	
8	014	4	016	0	014	6	016	2	016	2	
9	016	2	018	0	016	4	018	2	018	2	
10	018	0	020	0	018	2	020	3	020	3	
20	036	0	040	0	036	5	040	5	040	5	
30	054	0	060	0	054	7	060	8	060	8	
40	072	0	080	0	073	0	081	0	081	0	
50	090	0	100	0	091	2	101	4	101	4	
60	108	0	120	0	109	5	121	6	121	6	
70	126	0	140	0	127	7	141	9	141	9	
80	144	0	160	0	146	0	162	2	162	2	
90	162	0	180	0	164	2	182	5	182	5	
100	180	0	200	0	182	5	202	7	202	7	
200	360	0	400	0	364	9	405	5	405	5	
300	540	0	600	0	547	4	608	2	608	2	
400	720	0	800	0	729	9	811	0	811	0	
500	900	0	1000	0	912	3	1013	7	1013	7	
600	1080	0	1200	0	1094	8	1216	4	1216	4	
700	1260	0	1400	0	1277	3	1419	2	1419	2	
800	1440	0	1600	0	1459	7	1621	9	1621	9	
900	1620	0	1800	0	1642	2	1824	7	1824	7	
1000	1800	0	2000	0	1824	7	2027	4	2027	4	
2000	3600	0	4000	0	3649	3	4054	8	4054	8	
3000	5400	0	6000	0	5474	0	6082	2	6082	2	
4000	7200	0	8000	0	7298	6	8109	6	8109	6	
5000	9000	0	10000	0	9123	3	10137	0	10137	0	
6000	10800	0	12000	0	10947	9	12164	4	12164	4	
7000	12600	0	14000	0	12772	6	14191	8	14191	8	
8000	14400	0	16000	0	14597	3	16219	2	16219	2	
9000	16200	0	18000	0	16421	9	18246	6	18246	6	
10000	18000	0	20000	0	18246	6	20274	0	20274	0	

74 DAYS.

75 DAYS. Tables of Interest. 76 DAYS.

m.	At 10.		
	\$	c.	m.
8	002	0	
6	004	1	
5	006	1	
3	008	1	
1	010	1	
9	012	2	
8	014	2	
6	016	2	
4	018	2	
2	020	3	
5	040	5	
7	060	8	
0	081	0	
2	101	4	
5	121	6	
7	141	9	
0	162	2	
2	182	5	
5	202	7	
9	405	5	
4	608	2	
9	811	0	
3	1013	7	
8	1216	4	
3	1419	2	
7	1621	9	
2	1824	7	
7	2027	4	
0	4054	5	
6	6082	2	
3	8109	6	
3	10137	0	
9	12164	4	
6	14191	8	
3	16219	2	
9	18246	6	
6	20274	0	

At 9.			At 10.			At 9.			At 10.		
\$	c.	m.	\$	c.	m.	\$	c.	m.	\$	c.	m.
1	001	8	002	1	001	9	002	1	002	1	
2	003	7	004	1	003	7	004	2	004	2	
3	005	5	006	2	005	6	006	2	006	2	
4	007	4	008	2	007	5	008	3	008	3	
5	009	2	010	3	009	4	010	4	010	4	
6	011	1	012	3	011	2	012	5	012	5	
7	012	9	014	4	013	1	014	6	014	6	
8	014	8	016	4	015	0	016	7	016	7	
9	016	6	018	5	016	9	018	7	018	7	
10	018	5	020	5	018	7	020	8	020	8	
20	037	0	041	1	037	5	041	6	041	6	
30	055	5	061	6	056	2	062	5	062	5	
40	074	0	082	2	075	0	083	3	083	3	
50	092	5	102	7	093	7	104	1	104	1	
60	111	0	123	3	112	4	124	9	124	9	
70	129	5	143	8	131	2	145	8	145	8	
80	147	9	164	4	149	9	166	6	166	6	
90	166	4	184	9	168	7	187	4	187	4	
100	184	9	205	5	187	4	208	2	208	2	
200	369	9	411	0	374	8	416	4	416	4	
300	554	8	616	4	562	2	624	7	624	7	
400	739	7	821	9	749	6	832	9	832	9	
500	924	7	1027	4	937	0	1041	1	1041	1	
600	1109	6	1232	9	1124	4	1249	3	1249	3	
700	1294	5	1438	4	1311	8	1457	5	1457	5	
800	1479	5	1643	8	1499	2	1665	8	1665	8	
900	1664	4	1849	3	1686	6	1874	0	1874	0	
1000	1849	3	2054	8	1874	0	2082	2	2082	2	
2000	3698	6	4109	6	3747	9	4164	4	4164	4	
3000	5547	9	6164	4	5621	9	6246	6	6246	6	
4000	7397	3	8219	2	7495	9	8328	8	8328	8	
5000	9246	6	10274	0	9369	9	10411	0	10411	0	
6000	11095	9	12328	8	11243	8	12493	2	12493	2	
7000	12945	2	14383	6	13117	8	14575	3	14575	3	
8000	14794	5	16438	4	14991	8	16657	5	16657	5	
9000	16643	8	18493	2	16865	8	18739	7	18739	7	
10000	18493	2	20547	9	18739	7	20821	9	20821	9	

[408]

KKK

[409]

77 DAYS. Tables of Interest. 78 DAYS.

At 9.				At 10.		At 9.			At 10.			
\$	\$	c.	m.	\$	c. m.	\$	c.	m.	\$	c. m.		
1	0	01	9	0	02	1	0	01	9	0	02	1
2	0	03	8	0	04	2	0	03	8	0	04	3
3	0	05	7	0	06	3	0	05	8	0	06	4
4	0	07	6	0	08	4	0	07	7	0	08	5
5	0	09	5	0	10	5	0	09	6	0	10	7
6	0	11	4	0	12	7	0	11	5	0	12	8
7	0	13	3	0	14	8	0	13	5	0	15	0
8	0	15	2	0	16	9	0	15	4	0	17	1
9	0	17	1	0	19	0	0	17	3	0	19	2
10	0	19	0	0	21	1	0	19	2	0	21	4
20	0	38	0	0	42	2	0	38	5	0	42	7
30	0	57	0	0	63	3	0	57	7	0	64	1
40	0	75	9	0	84	4	0	76	9	0	85	5
50	0	94	9	1	05	5	0	96	2	1	06	8
60	1	13	9	1	26	6	1	15	4	1	28	2
70	1	32	9	1	47	7	1	34	6	1	49	6
80	1	51	9	1	68	8	1	53	9	1	71	0
90	1	70	9	1	89	9	1	73	1	1	92	3
100	1	89	9	2	11	0	1	92	3	2	13	7
200	3	79	7	4	21	9	3	84	7	4	24	7
300	5	69	6	6	32	9	5	77	0	6	41	1
400	7	59	5	8	43	8	7	69	3	8	54	5
500	9	49	3	10	54	8	9	61	6	10	68	5
600	11	39	2	12	65	8	11	54	0	12	82	2
700	13	29	0	14	76	7	13	46	3	14	95	9
800	15	18	9	16	87	7	15	38	6	17	09	6
900	17	08	8	18	98	6	17	31	0	19	23	3
1000	18	98	6	21	09	6	19	23	3	21	37	0
2000	37	97	3	42	19	2	38	46	6	42	74	0
3000	56	95	9	63	28	8	57	69	9	64	11	0
4000	75	94	5	84	38	4	76	93	2	85	47	9
5000	94	93	2	105	47	9	96	16	4	106	84	9
6000	113	91	8	126	57	5	115	39	7	128	21	9
7000	132	90	4	147	67	1	134	63	0	149	58	9
8000	151	89	0	168	76	7	153	86	3	170	95	9
9000	170	87	7	189	86	3	173	09	6	192	32	9
10000	189	86	3	219	95	9	192	32	9	213	09	9

78 DAYS.

9.		At 10.	
c.	m.	\$	c. m.
01	9	002	1
03	8	004	3
05	8	006	4
07	7	008	5
09	6	010	7
11	5	012	8
13	5	015	0
15	4	017	1
17	3	019	2
19	2	021	4
38	5	042	7
57	7	064	1
76	9	085	5
96	2	106	8
15	4	128	2
34	6	149	6
53	9	171	0
73	1	192	3
92	3	213	7
84	7	424	7
77	0	641	1
69	3	854	8
61	6	1068	5
54	0	1282	2
46	3	1495	9
38	6	1709	6
31	0	1923	3
23	3	2137	0
16	6	4274	0
09	9	6411	0
03	2	8547	9
16	4	10684	9
09	7	12821	9
03	0	14958	9
86	3	17095	9
09	6	19232	9
32	9	21309	9

79 DAYS. Tables of Interest. 80 DAYS.

At 9.			At 10.		At 9.			At 10.	
\$	\$	c. m.	\$	c. m.	\$	c. m.	\$	c. m.	
1	001	9	002	2	002	0	002	2	
2	003	9	004	3	003	9	004	4	
3	005	8	006	5	005	9	006	6	
4	007	8	008	7	007	9	008	8	
5	009	7	010	8	009	9	011	0	
6	011	7	013	0	011	8	013	2	
7	013	6	015	2	013	8	015	3	
8	015	6	017	3	015	8	017	5	
9	017	5	019	5	017	8	019	7	
10	019	5	021	6	019	7	021	9	
20	039	0	043	3	039	5	043	8	
30	058	4	064	9	059	2	065	8	
40	077	9	086	6	078	9	087	7	
50	097	4	108	2	098	6	109	6	
60	116	9	129	9	118	4	131	5	
70	136	4	151	5	138	1	153	4	
80	155	8	173	2	157	8	175	3	
90	175	3	194	8	177	5	197	3	
100	194	8	216	4	197	3	219	2	
200	389	6	432	9	394	5	438	4	
300	584	4	649	3	591	8	657	5	
400	779	2	865	8	789	0	876	7	
500	974	0	1082	2	986	3	1095	9	
600	1168	8	1298	6	1183	6	1315	1	
700	1363	6	1515	1	1380	8	1534	2	
800	1558	4	1731	5	1578	1	1753	4	
900	1753	2	1947	9	1775	3	1972	6	
1000	1947	9	2164	4	1972	6	2191	8	
2000	3895	9	4328	8	3945	2	4383	6	
3000	5843	8	6493	2	5917	8	6575	3	
4000	7791	8	8657	5	7890	4	8767	1	
5000	9739	7	10821	9	9863	0	10958	9	
6000	11687	7	12986	3	11835	6	13150	7	
7000	13635	6	15150	7	13808	2	15342	5	
8000	15583	6	17315	1	15780	8	17534	2	
9000	17531	5	19479	5	17753	4	19726	0	
10000	19479	5	21643	8	19726	0	21917	8	

31 DAYS. Tables of Interest. 82 DAYS.

At 9.			At 10.			At 9.			At 10.		
\$	\$	c. m.	\$	c. m.	\$	c. m.	\$	c. m.	\$	c. m.	
1	0	02 0	0	02 2	0	02 0	0	02 2	0	02 2	
2	0	04 0	0	04 4	0	04 0	0	04 5	0	04 5	
3	0	06 0	0	06 7	0	06 1	0	06 7	0	06 7	
4	0	08 0	0	08 9	0	08 1	0	09 0	0	09 0	
5	0	10 0	0	11 1	0	10 1	0	11 2	0	11 2	
6	0	12 0	0	13 3	0	12 1	0	13 5	0	13 5	
7	0	14 0	0	15 5	0	14 2	0	15 7	0	15 7	
8	0	16 0	0	17 8	0	16 2	0	18 0	0	18 0	
9	0	18 0	0	20 0	0	18 2	0	20 2	0	20 2	
10	0	20 0	0	22 2	0	20 2	0	22 5	0	22 5	
20	0	39 9	0	44 4	0	40 4	0	44 9	0	44 9	
30	0	59 9	0	66 6	0	60 7	0	67 4	0	67 4	
40	0	79 9	0	88 8	0	80 9	0	89 9	0	89 9	
50	0	99 9	1	11 0	1	10 1	1	12 3	1	12 3	
60	1	19 8	1	33 2	1	21 3	1	34 8	1	34 8	
70	1	39 8	1	55 3	1	41 5	1	57 3	1	57 3	
80	1	59 8	1	77 5	1	61 8	1	79 7	1	79 7	
90	1	79 8	1	99 7	1	82 0	2	02 2	2	02 2	
100	1	99 7	2	21 9	2	02 2	2	24 7	2	24 7	
200	3	99 5	4	43 8	4	04 4	4	49 3	4	49 3	
300	5	99 2	6	65 8	6	06 6	6	74 0	6	74 0	
400	7	98 9	8	87 7	8	08 8	8	98 6	8	98 6	
500	9	98 6	11	09 6	10	11 0	11	23 3	11	23 3	
600	11	98 4	13	31 5	12	13 2	13	47 9	13	47 9	
700	13	98 1	15	53 4	14	15 3	15	72 6	15	72 6	
800	15	97 8	17	75 3	16	17 5	17	97 3	17	97 3	
900	17	97 5	19	97 3	18	19 7	20	21 9	20	21 9	
1000	19	97 3	22	19 2	20	21 9	22	46 6	22	46 6	
2000	39	94 5	44	38 4	40	43 8	44	93 2	44	93 2	
3000	59	91 8	66	57 5	60	65 8	67	39 7	67	39 7	
4000	79	89 0	88	76 7	80	87 7	89	86 3	89	86 3	
5000	99	86 3	110	95 9	101	09 6	112	32 9	112	32 9	
6000	119	83 6	133	15 1	121	31 5	134	79 5	134	79 5	
7000	139	80 9	155	34 2	141	53 4	157	26 0	157	26 0	
8000	159	78 1	177	53 4	161	75 3	179	72 6	179	72 6	
9000	179	75 3	199	72 6	181	97 3	202	19 2	202	19 2	
10000	199	72 6	221	91 8	202	19 2	224	65 8	224	65 8	

82 DAYS.

83 DAYS. Tables of Interest. 84 DAYS.

9.	At 10.	
c. m.	\$	c. m.
02 0	002	2
04 0	004	5
06 1	006	7
08 1	009	0
10 1	011	2
12 1	013	5
14 2	015	7
16 2	018	0
18 2	020	2
20 2	022	5
40 4	044	9
60 7	067	4
80 9	089	9
01 1	112	3
21 3	134	8
41 5	157	3
61 8	179	7
82 0	202	2
02 2	224	7
04 4	449	3
06 6	674	0
08 8	898	6
11 0	1123	3
13 2	1347	9
15 3	1572	6
17 5	1797	3
19 7	2021	9
21 9	2246	6
43 8	4493	2
65 8	6739	7
87 7	8986	3
09 6	11232	9
31 5	13479	5
53 4	15726	0
75 3	17972	6
97 3	20219	2
19 2	22465	8

[412]

At 9.			At 10.		At 9.		At 10.	
\$	\$	c. m.	\$	c. m.	\$	c. m.	\$	c. m.
1	002	0	002	3	002	1	002	3
2	004	1	004	5	004	1	004	6
3	006	1	006	8	006	2	006	9
4	008	2	009	1	008	3	009	2
5	010	2	011	4	010	4	011	5
6	012	3	013	6	012	4	013	8
7	014	3	015	9	014	5	016	1
8	016	4	018	2	016	6	018	4
9	018	4	020	5	018	6	020	7
10	020	5	022	7	020	7	023	0
20	040	9	045	5	041	4	046	0
30	061	4	068	2	062	1	069	0
40	081	9	091	0	082	8	092	1
50	102	3	113	7	103	6	115	1
60	122	8	136	4	124	3	138	1
70	143	3	159	2	145	0	161	1
80	163	7	181	9	165	7	184	1
90	184	2	204	7	186	4	207	1
100	204	7	227	4	207	1	230	1
200	409	3	454	8	414	2	460	8
300	614	0	682	2	621	4	690	4
400	818	6	909	6	828	5	920	5
500	1023	3	1137	0	1035	6	1150	7
600	1227	9	1364	4	1242	7	1380	8
700	1432	6	1591	8	1449	9	1611	0
800	1637	3	1819	2	1657	0	1841	1
900	1841	9	2046	6	1864	1	2071	2
1000	2046	6	2274	0	2071	2	2301	4
2000	4093	2	4547	9	4142	5	4602	7
3000	6139	7	6821	9	6213	7	6904	1
4000	8186	3	9095	9	8284	9	9205	5
5000	10232	9	11369	9	10356	2	11506	8
6000	12279	5	13643	8	12427	4	13808	2
7000	14326	0	15917	8	14498	6	16109	6
8000	16372	6	18191	8	16569	9	18411	0
9000	18419	2	20465	8	18641	1	20712	3
10000	20465	8	22739	7	20712	3	23013	7

[413]

85 DAYS. Tables of Interest. 86 DAYS.

At 9.			At 10.			At 9.			At 10.		
\$	\$	c. m.	\$	c. m.	\$	c. m.	\$	c. m.	\$	c. m.	
1	002	1	002	3	002	1	002	4	002	4	
2	004	2	004	7	004	2	004	7	004	7	
3	006	3	007	0	006	4	007	1	007	1	
4	008	4	009	3	008	5	009	4	009	4	
5	010	5	011	6	010	6	011	8	011	8	
6	012	6	014	0	012	7	014	1	014	1	
7	014	7	016	3	014	8	016	5	016	5	
8	016	8	018	6	017	0	018	8	018	8	
9	018	9	021	0	019	1	021	2	021	2	
10	021	0	023	3	021	2	023	6	023	6	
20	041	9	046	6	042	4	047	1	047	1	
30	062	9	069	9	063	6	070	7	070	7	
40	083	8	093	2	084	8	094	2	094	2	
50	104	8	116	4	106	0	117	8	117	8	
60	125	8	139	7	127	2	141	4	141	4	
70	146	7	163	0	148	4	164	9	164	9	
80	167	7	186	3	169	6	188	5	188	5	
90	188	6	209	6	190	8	212	1	212	1	
100	209	6	232	9	212	1	235	6	235	6	
200	419	2	465	8	424	1	471	2	471	2	
300	628	8	698	6	636	2	706	8	706	8	
400	838	4	931	5	848	2	942	5	942	5	
500	1047	9	1164	4	1060	3	1178	1	1178	1	
600	1257	5	1397	3	1272	3	1413	7	1413	7	
700	1467	1	1630	1	1484	4	1649	3	1649	3	
800	1676	7	1863	0	1696	4	1884	9	1884	9	
900	1886	3	2095	9	1908	5	2120	5	2120	5	
1000	2095	9	2328	8	2120	5	2356	2	2356	2	
2000	4191	8	4657	5	4241	1	4712	3	4712	3	
3000	6287	7	6986	3	6361	6	7068	5	7068	5	
4000	8383	6	9315	1	8482	2	9424	7	9424	7	
5000	10479	5	11643	8	10602	7	11780	8	11780	8	
6000	12575	3	13972	6	12723	3	14187	0	14187	0	
7000	14671	2	16301	4	14843	8	16493	2	16493	2	
8000	16767	1	18630	1	16964	4	18849	3	18849	3	
9000	18863	0	20958	9	19084	9	21205	5	21205	5	
10000	20958	9	23287	7	21205	5	23561	6	23561	6	

n.	At 10.	
	\$	c. m.
1	002	4
2	004	7
4	007	1
5	009	4
6	011	8
7	014	1
8	016	5
0	018	8
1	021	2
2	023	6
4	047	1
6	070	7
8	094	2
0	117	8
2	141	4
4	164	9
6	188	5
8	212	1
0	235	6
2	471	2
5	706	8
8	942	5
0	1178	1
2	1413	7
4	1649	3
6	1884	9
8	2120	5
0	2356	2
1	4712	3
1	7068	5
2	9424	7
2	11780	8
3	14187	0
3	16493	2
4	18849	3
4	21205	5
5	23561	6

At 9.			At 10.		At 9.		A 10.	
\$	\$	c. m.	\$	c. m.	\$	c. m.	\$	c. m.
1	002	1	002	4	002	2	002	4
2	004	3	004	8	004	3	004	8
3	006	4	007	2	006	5	007	2
4	008	6	009	5	008	7	009	6
5	010	7	011	9	010	8	012	1
6	012	9	014	3	013	0	014	5
7	015	0	016	7	015	2	016	9
8	017	2	019	1	017	4	019	3
9	019	3	021	5	019	5	021	7
10	021	5	023	8	021	7	024	1
20	042	9	047	7	043	4	048	2
30	064	4	071	5	065	1	072	3
40	085	8	095	3	086	8	096	4
50	107	3	119	2	108	5	120	5
60	128	7	143	0	130	2	144	7
70	150	2	166	8	151	9	168	8
80	171	6	190	7	173	6	192	9
90	193	1	214	5	195	3	217	0
100	214	5	238	4	217	0	241	1
200	429	0	476	7	434	0	482	2
300	643	6	715	1	651	0	723	3
400	858	1	953	4	867	9	964	4
500	1072	6	1191	8	1084	9	1205	5
600	1287	1	1439	1	1301	9	1446	6
700	1501	6	1668	5	1518	9	1687	7
800	1716	2	1906	8	1735	9	1928	8
900	1930	7	2145	2	1952	9	2169	9
1000	2145	2	2383	6	2169	9	2411	0
2000	4290	4	4767	1	4339	7	4821	9
3000	6435	6	7150	7	6509	6	7232	9
4000	8580	8	9534	2	8679	5	9643	8
5000	10726	0	11917	8	10849	3	12054	8
6000	12871	2	14301	4	13019	2	14465	8
7000	15016	4	16684	9	15189	0	16876	7
8000	17161	6	19068	5	17358	9	19287	7
9000	19306	8	21452	1	19528	8	21698	6
10000	21452	1	23835	6	21698	6	24109	6

89 DAYS. Tables of Interest. 90 DAYS.

At 9.			At 10.		At 9.		At 10.	
\$	\$	c. m.	\$	c. m.	\$	c. m.	\$	c. m.
1	002	2	002	4	002	2	002	5
2	004	4	004	9	004	4	004	9
3	006	6	007	3	006	7	007	4
4	008	8	009	8	008	9	009	9
5	011	0	012	2	011	1	012	3
6	013	2	014	6	013	3	014	8
7	015	4	017	1	015	5	017	3
8	017	6	019	5	017	8	019	7
9	019	8	021	9	020	0	022	2
10	021	9	024	4	022	2	024	7
20	043	9	048	8	044	4	049	3
30	065	8	073	2	066	6	074	0
40	087	8	097	5	088	8	098	0
50	109	7	121	9	111	0	123	3
60	131	7	146	3	133	2	147	9
70	153	6	170	7	155	3	172	6
80	175	6	195	1	177	5	197	3
90	197	5	219	5	199	7	221	9
100	219	5	243	8	221	9	246	6
200	438	9	487	7	443	8	493	2
300	658	4	731	5	665	8	739	7
400	877	8	975	3	887	7	986	3
500	1097	3	1219	2	1109	6	1292	9
600	1316	7	1463	0	1331	5	1479	5
700	1536	2	1706	8	1553	4	1726	0
800	1755	6	1950	7	1775	3	1972	6
900	1975	1	2194	5	1997	3	2219	2
1000	2194	5	2438	4	2219	2	2465	8
2000	4389	0	4876	7	4438	4	4931	5
3000	6583	6	7315	1	6657	5	7397	3
4000	8778	1	9753	4	8876	7	9863	0
5000	10972	6	12191	8	11095	9	12928	8
6000	13167	1	14630	1	13315	1	14794	5
7000	15361	6	17068	5	15534	2	17260	3
8000	17556	2	19506	8	17753	4	19726	0
9000	19750	7	21945	2	19972	6	22191	8
10000	21945	2	24383	6	22191	8	24657	5

DAYS.

91 DAYS. Tables of Interest. 92 DAYS.

At 10.

At 9.

At 10.

At 9.

At 10.

\$	c.	m.
002	5	
004	9	
007	4	
009	9	
012	3	
014	8	
017	3	
019	7	
022	2	
024	7	
049	3	
074	0	
098	6	
123	3	
147	9	
172	6	
197	3	
221	9	
246	6	
493	2	
739	7	
986	3	
1232	9	
1479	5	
1726	0	
1972	6	
2219	2	
2465	8	
4931	5	
7397	3	
9863	0	
12328	8	
14794	5	
17260	3	
19726	0	
22191	8	
24657	5	

\$	\$	c.	m.	\$	c.	m.	\$	c.	m.	\$	c.	m.
1	002	2	002	5	002	3	002	5	002	5		
2	004	5	004	0	004	5	005	0	005	0		
3	006	7	006	5	006	8	007	5	007	6		
4	009	0	009	0	009	1	010	0	010	1		
5	011	2	011	2	011	3	012	5	012	6		
6	013	5	013	5	013	6	015	0	015	1		
7	015	7	015	7	015	9	017	5	017	6		
8	018	0	018	0	018	1	019	9	020	2		
9	020	2	020	2	022	4	022	4	022	7		
10	022	4	022	4	024	9	022	7	025	2		
20	044	9	044	9	049	9	045	4	050	4		
30	067	3	067	3	074	8	068	1	075	6		
40	089	8	089	8	099	7	090	7	100	8		
50	112	2	112	2	124	7	113	4	126	0		
60	134	6	134	6	149	6	136	1	151	2		
70	157	1	157	1	174	5	158	8	176	4		
80	179	5	179	5	199	5	181	5	201	6		
90	201	9	201	9	224	4	204	2	226	8		
100	224	4	224	4	249	3	226	8	252	1		
200	448	8	448	8	498	6	453	7	504	1		
300	673	2	673	2	747	9	680	5	756	2		
400	897	5	897	5	997	3	907	4	1008	2		
500	1121	9	1121	9	1246	6	1134	2	1260	3		
600	1346	3	1346	3	1495	9	1361	1	1512	3		
700	1570	7	1570	7	1745	2	1587	9	1764	4		
800	1795	1	1795	1	1994	5	1814	8	2016	4		
900	2019	5	2019	5	2248	8	2041	6	2268	5		
1000	2243	8	2243	8	2498	2	2268	5	2520	5		
2000	4487	7	4487	7	4986	3	4537	0	5041	1		
3000	6731	5	6731	5	7479	5	6805	5	7561	6		
4000	8975	3	8975	3	9972	6	9074	0	10082	2		
5000	11219	2	11219	2	12465	8	11342	5	12602	7		
6000	13463	0	13463	0	14958	9	13611	0	15123	3		
7000	15706	8	15706	8	17452	1	15879	5	17643	8		
8000	17950	7	17950	7	19945	2	18147	9	20164	4		
9000	20194	5	20194	5	22438	4	20416	4	22684	9		
10000	22438	4	22438	4	24931	5	22384	9	25206	5		

93 DAYS. Tables of Interest. 94 DAYS.

At 9.			At 10.		At 9.		At 10.	
\$	\$	c. m.	\$	c. m.	\$	c. m.	\$	c. m.
1	0	02 3	0	02 5	0	02 3	0	02 6
2	0	04 6	0	05 1	0	04 6	0	05 2
3	0	06 9	0	07 6	0	07 0	0	07 7
4	0	09 2	0	10 2	0	09 3	0	10 3
5	0	11 5	0	12 7	0	11 6	0	12 9
6	0	13 8	0	15 3	0	13 9	0	15 5
7	0	16 1	0	17 8	0	16 2	0	18 0
8	0	18 3	0	20 4	0	18 5	0	20 6
9	0	20 6	0	22 9	0	20 9	0	23 2
10	0	22 9	0	25 5	0	23 2	0	25 8
20	0	45 9	0	51 0	0	46 4	0	51 5
30	0	68 8	0	76 4	0	69 5	0	77 3
40	0	91 7	1	01 9	0	92 7	1	03 0
50	1	14 7	1	27 4	1	15 9	1	28 8
60	1	37 6	1	52 9	1	39 1	1	54 5
70	1	60 5	1	78 4	1	62 2	1	80 3
80	1	83 5	2	03 8	1	85 4	2	06 0
90	2	06 4	2	29 3	2	08 6	2	31 8
100	2	29 3	2	54 8	2	31 8	2	57 5
200	4	58 6	5	09 6	4	63 6	5	15 1
300	6	87 9	7	64 4	6	95 3	7	72 6
400	9	17 3	10	19 2	9	27 1	10	30 1
500	11	46 6	12	74 0	11	58 9	12	87 7
600	13	75 9	15	28 8	13	90 7	15	45 2
700	16	05 2	17	83 6	16	22 5	18	02 7
800	18	34 5	20	38 4	18	54 2	20	60 3
900	20	63 8	22	93 2	20	86 0	23	17 8
1000	22	93 1	25	47 9	23	17 8	25	75 3
2000	45	86 3	50	95 9	46	35 6	51	50 7
3000	68	79 4	76	43 8	69	53 4	77	26 0
4000	91	72 6	101	91 8	92	71 2	103	01 4
5000	114	65 7	127	39 7	115	89 0	128	76 7
6000	137	58 9	152	87 7	139	06 8	154	52 1
7000	160	52 1	178	35 6	162	24 7	180	27 4
8000	183	45 2	203	83 6	185	42 5	206	02 7
9000	206	38 4	229	31 5	208	60 3	231	78 1
10000	229	31 5	254	79 5	231	78 1	257	53 4

DAYS.

95 DAYS. Tables of Interest. 96 DAYS.

At 10.

\$	c.	m.
0	02	6
0	05	2
0	07	7
0	10	3
0	12	9
0	15	5
0	18	0
0	20	6
0	23	2
0	25	8
0	51	5
0	77	3
1	03	0
1	28	8
1	54	5
1	80	3
2	06	0
2	31	8
2	57	5
5	15	1
7	72	6
10	30	1
12	87	7
15	45	2
18	02	7
20	60	3
23	17	8
25	75	3
51	50	7
77	26	0
103	01	4
128	76	7
154	52	1
180	27	4
206	02	7
231	78	1
257	53	4

At 9.

\$	\$	c.	m.
1	0	02	3
2	0	04	7
3	0	07	0
4	0	09	4
5	0	11	7
6	0	14	1
7	0	16	4
8	0	18	7
9	0	21	1
10	0	23	4
20	0	46	8
30	0	70	3
40	0	93	7
50	1	17	1
60	1	40	5
70	1	64	0
80	1	87	4
90	2	10	8
100	2	34	2
200	4	68	5
300	7	02	7
400	9	37	0
500	11	71	2
600	14	05	5
700	16	39	7
800	18	74	0
900	21	08	2
1000	23	42	5
2000	46	84	9
3000	70	27	4
4000	93	69	9
5000	117	12	3
6000	140	54	8
7000	163	97	3
8000	187	39	7
9000	210	82	2
10000	234	24	7

At 10.

\$	c.	m.
0	02	6
0	05	2
0	07	8
0	10	4
0	13	0
0	15	6
0	18	2
0	20	8
0	23	4
0	26	0
0	52	1
0	78	1
1	04	1
1	30	1
1	56	2
1	82	2
2	08	2
2	34	2
2	60	3
5	20	5
7	80	8
10	41	1
13	01	4
15	61	6
18	21	9
20	82	2
23	42	5
26	02	7
52	05	5
78	08	2
104	11	0
130	13	7
156	16	4
182	19	2
208	21	9
234	24	7
260	27	4

At 9.

\$	c.	m.
0	02	4
0	04	7
0	07	1
0	09	5
0	11	8
0	14	2
0	16	6
0	18	9
0	21	3
0	23	7
0	47	3
0	71	0
0	94	7
1	18	4
1	42	0
1	65	7
1	89	4
2	13	0
2	36	7
4	73	4
7	10	1
9	46	8
11	83	6
14	20	3
16	57	0
18	93	7
21	30	4
23	67	1
47	34	2
71	01	4
94	68	5
118	35	6
142	02	7
165	69	9
189	37	0
213	04	1
236	71	2

At 10.

\$	c.	m.
0	02	6
0	05	3
0	07	9
0	10	5
0	13	2
0	15	8
0	18	4
0	21	0
0	23	7
0	26	3
0	52	6
0	78	9
1	05	2
1	31	5
1	57	8
1	84	1
2	10	4
2	36	7
2	63	0
5	26	0
7	89	0
10	52	1
13	15	1
15	78	1
18	41	1
21	04	1
23	67	1
26	30	1
52	66	3
78	90	4
105	20	5
131	50	7
157	80	8
184	11	0
210	41	1
236	71	2
263	01	4

97 DAYS. Tables of Interest. 98 DAYS.

At 9.			At 10.			At 9.			At 10.		
\$	\$	c. m.	\$	c. m.	\$	c. m.	\$	c. m.	\$	c. m.	
1	002	4	002	7	002	4	002	7	002	7	
2	004	8	005	3	004	8	005	4	005	4	
3	007	2	008	0	007	2	008	1	008	1	
4	009	6	010	6	009	7	010	7	010	7	
5	012	0	013	3	012	1	013	4	013	4	
6	014	4	015	9	014	5	016	1	016	1	
7	016	7	018	6	016	9	018	8	018	8	
8	019	1	021	3	019	3	021	5	021	5	
9	021	5	023	9	021	7	024	2	024	2	
10	023	9	026	6	024	2	026	8	026	8	
20	047	8	053	2	048	3	053	7	053	7	
30	071	8	079	7	072	5	080	5	080	5	
40	095	7	106	3	096	7	107	4	107	4	
50	119	6	132	9	120	8	134	2	134	2	
60	143	5	159	5	145	0	161	1	161	1	
70	167	4	186	0	169	2	187	9	187	9	
80	191	3	212	6	193	3	214	8	214	8	
90	215	3	239	2	217	5	241	6	241	6	
100	239	2	265	8	241	6	268	5	268	5	
200	478	4	531	5	483	3	537	0	537	0	
300	717	5	797	3	724	9	805	5	805	5	
400	956	7	1063	0	966	6	1074	0	1074	0	
500	1195	9	1328	8	1208	2	1342	5	1342	5	
600	1435	1	1594	5	1449	9	1611	0	1611	0	
700	1674	2	1860	3	1691	5	1879	5	1879	5	
800	1913	4	2126	0	1933	2	2147	9	2147	9	
900	2152	6	2391	8	2174	8	2416	4	2416	4	
1000	2391	8	2657	5	2416	4	2684	9	2684	9	
2000	4783	6	5315	1	4832	9	5369	9	5369	9	
3000	7175	3	7972	6	7249	3	8054	8	8054	8	
4000	9567	1	10630	1	9665	8	10739	7	10739	7	
5000	11958	9	13287	7	12082	2	13424	7	13424	7	
6000	14350	7	15945	2	14498	6	16109	6	16109	6	
7000	16742	5	18602	7	16915	1	18794	5	18794	5	
8000	19134	2	21260	3	19331	5	21479	5	21479	5	
9000	21526	0	23917	8	21747	9	24164	4	24164	4	
10000	23917	8	26575	3	24164	4	26849	3	26849	3	

1
2
3
4
5
6
7
8
9
10

8 DAYS.

99 DAYS. Tables of Interest. 100 DAYS.

At 10.

At 9.

At 10.

At 9.

At 10.

\$ c. m.

\$ \$ c. m.

\$ c. m.

\$ c. m.

\$ c. m.

002	7
005	4
008	1
010	7
013	4
016	1
018	8
021	5
024	2
026	8
053	7
080	5
107	4
134	2
161	1
187	9
214	8
241	6
268	5
537	0
805	5
1074	0
1342	5
1611	0
1879	5
2147	9
2416	4
2684	9
5369	9
8054	8
10739	7
13424	7
16109	6
18794	5
21479	5
24164	4
26849	3

1	002	4
2	004	9
3	007	3
4	009	8
5	012	2
6	014	6
7	017	1
8	019	5
9	022	0
10	024	4
20	048	8
30	073	2
40	097	6
50	122	1
60	146	5
70	170	9
80	195	3
90	219	7
100	244	1
200	488	2
300	732	3
400	976	4
500	1220	5
600	1464	7
700	1708	8
800	1952	9
900	2197	0
1000	2441	1
2000	4882	2
3000	7323	3
4000	9764	4
5000	12205	5
6000	14646	6
7000	17087	7
8000	19528	8
9000	21969	9
10000	24410	0

002	7
005	4
008	1
010	8
013	6
016	3
019	0
021	7
024	4
027	1
054	2
081	4
108	5
135	6
162	7
189	9
217	0
244	1
271	2
542	5
813	7
1084	9
1356	2
1627	4
1898	6
2169	9
2441	1
2712	3
5424	7
8137	0
10849	3
13561	6
16274	0
18986	3
21698	6
24411	0
27123	3

002	5
004	9
007	4
009	9
012	3
014	8
017	3
019	7
022	2
024	7
049	3
074	0
098	6
123	3
147	9
172	6
197	0
221	9
246	6
493	2
789	7
986	3
1232	9
1479	5
1726	0
1972	6
2219	2
2465	8
4931	5
7897	3
9863	0
12328	8
14795	5
17260	3
19726	0
22191	8
24657	5

002	7
005	5
008	2
011	0
013	7
016	4
019	2
021	9
024	7
027	4
054	8
082	2
109	6
137	0
164	4
191	8
219	2
246	6
274	0
547	9
821	9
1095	9
1369	9
1643	8
1917	8
2191	8
2465	8
2739	7
5479	5
8219	2
10958	9
13698	6
16438	4
19178	1
21917	8
24657	5
27397	3

[420]

MM

[421]

101 DAYS. Tables of Interest. 102 DAYS.

At 9.				At 10.		At 9.		At 10.	
\$	\$	c.	m.	\$	c. m.	\$	c. m.	\$	c. m.
1	0	02	5	0	02 8	0	02 5	0	02 3
2	0	05	0	0	05 5	0	05 0	0	05 6
3	0	07	5	0	08 3	0	07 5	0	08 4
4	0	10	0	0	11 1	0	10 1	0	11 2
5	0	12	5	0	13 8	0	12 6	0	14 0
6	0	14	9	0	16 6	0	15 1	0	16 8
7	0	17	4	0	19 4	0	17 6	0	19 6
8	0	19	9	0	22 1	0	20 1	0	22 4
9	0	22	4	0	24 9	0	22 6	0	25 2
10	0	24	9	0	27 7	0	25 2	0	27 9
20	0	49	8	0	55 3	0	50 3	0	55 9
30	0	74	7	0	83 0	0	75 5	0	83 8
40	0	99	6	1	110 7	1	100 6	1	111 8
50	1	24	5	1	138 4	1	125 8	1	139 7
60	1	49	4	1	166 0	1	150 9	1	167 7
70	1	74	3	1	193 7	1	176 1	1	195 6
80	1	99	2	2	221 4	2	201 2	2	223 6
90	2	24	1	2	249 0	2	226 4	2	251 5
100	2	49	0	2	276 7	2	251 5	2	279 5
200	4	98	1	5	553 4	5	503 0	5	558 9
300	7	47	1	8	830 1	7	754 5	8	838 4
400	9	96	2	11	1106 8	10	1006 0	11	1178 4
500	12	45	2	13	1383 6	12	1257 5	13	1397 3
600	14	94	2	16	1660 3	15	1509 0	16	1676 7
700	17	43	3	19	1937 0	17	1760 5	19	1956 2
800	19	92	3	22	2213 7	20	2012 1	22	2235 6
900	22	41	4	24	2490 4	22	2263 6	25	2515 1
1000	24	90	4	27	2767 1	25	2515 1	27	2794 5
2000	49	80	8	55	5534 2	50	5030 1	55	5589 0
3000	74	71	2	83	8301 4	75	7545 2	83	8383 6
4000	99	61	6	110	11068 5	100	10060 3	111	11781 1
5000	124	52	1	138	13835 6	125	12575 3	139	13972 6
6000	149	42	5	166	16602 7	150	15090 4	167	16767 1
7000	174	32	9	193	19369 9	176	17605 5	195	19561 6
8000	199	23	3	221	22137 0	201	20120 5	223	22356 2
9000	224	13	7	249	24904 1	226	22635 6	251	25150 7
10000	249	04	1	276	27671 2	251	25150 7	279	27945 2

102 DAYS.

	At 10.		
m.	\$	c.	m.
2 5	002	3	
5 0	005	6	
7 5	008	4	
0 1	011	2	
2 6	014	0	
5 1	016	8	
7 6	019	6	
0 1	022	4	
2 6	025	2	
5 2	027	9	
0 3	055	9	
5 5	083	8	
0 6	111	8	
5 8	139	7	
0 9	167	7	
6 1	195	6	
1 2	223	6	
6 4	251	5	
1 5	279	5	
3 0	558	9	
4 5	838	4	
6 0	1117	8	
7 5	1397	3	
9 0	1676	7	
0 5	1956	2	
2 1	2235	6	
3 6	2515	1	
5 1	2794	5	
0 1	5589	0	
5 2	8383	6	
0 3	11178	1	
5 3	13972	6	
0 4	16767	1	
5 5	19561	6	
0 5	22356	2	
5 6	25150	7	
0 7	27945	2	

103 DAYS. Tables of Interest. 104 DAYS.

At 9.			At 10.			At 9.			At 10.		
\$	\$	c. m.	\$	c.	m.	\$	c.	m.	\$	c.	m.
1	002	5	002	8	002	6	002	8	002	8	
2	005	1	005	6	005	1	005	7	005	7	
3	007	6	008	5	007	7	008	5	008	5	
4	010	2	011	3	010	3	011	4	011	4	
5	012	7	014	1	012	8	014	2	014	2	
6	015	2	016	9	015	4	017	1	017	1	
7	017	8	019	8	018	0	019	9	019	9	
8	020	3	022	6	020	5	022	8	022	8	
9	022	9	025	4	023	1	025	6	025	6	
20	025	4	028	2	025	6	028	5	028	5	
20	050	8	056	4	051	3	057	0	057	0	
30	076	2	084	7	076	9	085	5	085	5	
40	101	6	112	9	102	6	114	0	114	0	
50	127	0	141	1	128	2	142	5	142	5	
60	152	4	169	3	153	9	171	0	171	0	
70	177	8	197	5	179	5	199	5	199	5	
80	203	2	225	8	205	2	227	9	227	9	
90	228	6	254	0	230	8	256	4	256	4	
100	254	0	282	2	256	4	284	9	284	9	
200	507	9	564	4	512	9	569	9	569	9	
300	761	9	846	6	769	3	854	8	854	8	
400	1015	9	1128	8	1025	8	1139	7	1139	7	
500	1269	9	1411	0	1282	2	1424	7	1424	7	
600	1523	8	1693	2	1538	6	1709	6	1709	6	
700	1777	8	1975	3	1795	1	1994	5	1994	5	
800	2031	8	2257	5	2051	5	2279	5	2279	5	
900	2285	8	2539	7	2367	9	2564	4	2564	4	
1000	2539	7	2821	9	2564	4	2849	3	2849	3	
2000	5079	5	5643	8	5128	8	5698	6	5698	6	
3000	7619	2	8465	8	7693	2	8547	9	8547	9	
4000	10158	9	11287	7	10257	5	11397	3	11397	3	
5000	12698	6	14109	6	12821	9	14246	6	14246	6	
6000	15238	4	16931	5	15386	3	17095	9	17095	9	
7000	17778	1	19753	4	17950	7	19945	2	19945	2	
8000	20317	8	22575	3	20515	1	22794	5	22794	5	
9000	22857	5	25397	3	23079	5	25643	8	25643	8	
10000	25397	3	28219	2	25643	8	28493	2	28493	2	

105 DAYS. Tables of Interest. 106 DAYS.

At 9.			At 10.			At 9.			At 10.		
\$	\$	c. m.	\$	c. m.	\$	c. m.	\$	c. m.	\$	c. m.	
1	0	02 6	0	02 9	0	02 6	0	02 9	0	02 9	
2	0	05 2	0	05 8	0	05 2	0	05 8	0	05 8	
3	0	07 8	0	08 6	0	07 8	0	08 7	0	08 7	
4	0	10 4	0	11 5	0	10 5	0	11 6	0	11 6	
5	0	12 9	0	14 4	0	13 1	0	14 5	0	14 5	
6	0	15 5	0	17 3	0	15 7	0	17 4	0	17 4	
7	0	18 1	0	20 1	0	18 3	0	20 3	0	20 3	
8	0	20 7	0	23 0	0	20 9	0	23 2	0	23 2	
9	0	23 3	0	25 9	0	23 5	0	26 1	0	26 1	
10	0	25 9	0	28 8	0	26 1	0	29 0	0	29 0	
20	0	51 8	0	57 5	0	52 3	0	58 1	0	58 1	
30	0	77 7	0	86 3	0	78 4	0	87 1	0	87 1	
40	1	03 6	1	15 1	1	04 5	1	16 2	1	16 2	
50	1	29 5	1	43 8	1	30 7	1	45 2	1	45 2	
60	1	55 3	1	72 6	1	56 8	1	74 2	1	74 2	
70	1	81 2	2	01 4	1	83 0	2	03 3	1	83 3	
80	2	07 1	2	30 1	2	09 1	2	32 3	2	32 3	
90	2	33 0	2	58 9	2	35 2	2	61 4	2	61 4	
100	2	58 9	2	87 7	2	61 4	2	90 4	2	90 4	
200	5	17 8	5	75 3	5	22 7	5	80 8	5	80 8	
300	7	76 7	8	63 0	7	84 1	8	71 2	7	71 2	
400	10	35 6	11	50 7	10	45 5	11	61 6	10	61 6	
500	12	94 5	14	38 4	13	06 8	14	52 1	13	52 1	
600	15	53 4	17	26 0	15	68 2	17	42 5	15	42 5	
700	18	12 3	20	13 7	18	29 6	20	32 9	18	32 9	
800	20	71 2	23	01 4	20	91 0	23	23 3	20	23 3	
900	23	30 1	25	89 0	23	52 3	26	13 7	23	13 7	
1000	25	89 0	28	76 7	26	13 7	29	04 1	25	04 1	
2000	51	78 1	57	53 4	52	27 4	58	08 2	51	08 2	
3000	77	67 1	86	30 1	78	41 1	87	12 3	77	12 3	
4000	103	56 2	115	06 8	104	54 8	116	16 4	103	16 4	
5000	129	45 2	143	83 6	130	68 5	145	20 5	129	20 5	
6000	155	34 2	172	60 3	156	82 2	174	24 7	155	24 7	
7000	181	23 3	201	37 0	182	95 9	203	28 8	181	28 8	
8000	207	12 3	230	13 7	209	09 6	232	32 9	207	32 9	
9000	233	01 4	258	90 4	235	23 3	261	37 0	233	37 0	
10000	258	90 4	287	67 1	261	37 0	290	41 1	258	41 1	

107 DAYS. Tables of Interest. 108 DAYS.

At 10.

At 9.

At 10.

At 9.

At 10.

	\$	c.	m.
0	02	9	
1	05	8	
2	08	7	
3	11	6	
4	14	5	
5	17	4	
6	20	3	
7	23	2	
8	26	1	
9	29	0	
10	58	1	
20	87	1	
30	116	2	
40	145	2	
50	174	2	
60	203	3	
70	232	3	
80	261	4	
90	290	4	
100	580	8	
200	871	2	
300	1161	6	
400	1452	1	
500	1742	5	
600	2032	9	
700	2323	3	
800	2613	7	
900	2904	1	
1000	5808	2	
2000	8712	3	
3000	11616	4	
4000	14520	5	
5000	17424	7	
6000	20328	8	
7000	23232	9	
8000	26137	0	
9000	29041	1	

At 9.				At 10.				At 9.				At 10.			
\$	\$	c.	m.	\$	\$	c.	m.	\$	\$	c.	m.	\$	\$	c.	m.
1	02	6		02	9			02	7			03	0		
2	05	3		05	9			05	3			05	9		
3	07	9		08	8			08	0			08	9		
4	10	6		11	7			10	7			11	8		
5	13	2		14	7			13	3			14	8		
6	15	8		17	6			16	0			17	8		
7	18	5		20	5			18	6			20	7		
8	21	1		23	5			21	3			23	7		
9	23	7		26	4			24	0			26	6		
10	26	4		29	3			26	6			29	6		
20	52	8		58	6			53	3			59	2		
30	79	2		87	9			79	9			88	8		
40	105	5		117	3			106	5			118	4		
50	131	9		146	6			133	2			147	9		
60	158	3		175	9			159	8			177	5		
70	184	7		205	2			186	4			207	1		
80	211	1		234	5			213	0			236	7		
90	237	5		263	8			239	7			266	3		
100	263	8		293	2			266	3			295	9		
200	527	7		586	3			532	6			591	8		
300	791	5		879	5			798	9			887	7		
400	1055	3		1172	6			1065	2			1183	6		
500	1319	2		1465	8			1331	5			1479	5		
600	1583	0		1758	9			1597	8			1775	3		
700	1846	8		2052	1			1864	1			2071	2		
800	2110	7		2345	2			2130	4			2367	1		
900	2374	5		2638	4			2396	7			2663	0		
1000	2638	4		2931	5			2663	0			2958	9		
2000	5276	7		5863	0			5326	0			5917	8		
3000	7915	1		8794	5			7989	0			8876	7		
4000	10553	4		11726	0			10652	1			11835	6		
5000	13191	8		14657	5			13315	1			14794	5		
6000	15830	1		17589	0			15978	1			17753	4		
7000	18468	5		20520	5			18641	1			20712	3		
8000	21106	8		23452	1			21304	1			23671	2		
9000	23745	2		26383	6			23967	1			26630	1		
10000	26383	6		29315	1			26630	1			29589	0		

109 *DAYS.* Tables of Interest. 110 *DAYS.*

At 9.			At 10.			At 9.			At 10.		
\$	\$	c. m.	\$	c. m.	\$	c. m.	\$	c. m.	\$	c. m.	
1	002	7	003	0	002	7	003	0	003	0	
2	005	4	006	0	005	4	006	0	006	0	
3	008	1	009	0	008	1	009	0	009	0	
4	010	8	011	9	010	8	012	1	012	1	
5	013	4	014	9	013	6	015	1	015	1	
6	016	1	017	9	016	3	018	1	018	1	
7	018	8	020	9	019	0	021	1	021	1	
8	021	5	023	9	021	7	024	1	024	1	
9	024	2	026	9	024	4	027	1	027	1	
10	026	9	029	9	027	1	030	1	030	1	
20	053	8	059	7	054	2	060	3	060	3	
30	080	6	089	6	081	4	090	4	090	4	
40	107	5	119	5	108	5	120	5	120	5	
50	134	4	149	3	135	6	150	7	150	7	
60	161	3	179	2	162	7	180	8	180	8	
70	188	1	209	0	189	9	211	0	211	0	
80	215	0	238	9	217	0	241	1	241	1	
90	241	9	268	8	244	1	271	2	271	2	
100	268	8	298	6	271	2	301	4	301	4	
200	537	5	597	3	542	5	602	7	602	7	
300	806	3	895	9	813	7	904	1	904	1	
400	1075	1	1194	5	1084	9	1205	5	1205	5	
500	1343	8	1493	2	1356	2	1506	8	1506	8	
600	1612	6	1791	8	1627	4	1808	2	1808	2	
700	1881	4	2090	4	1898	6	2109	6	2109	6	
800	2150	1	2389	0	2169	9	2411	0	2411	0	
900	2418	9	2687	7	2441	1	2712	3	2712	3	
1000	2687	7	2986	3	2712	3	3013	7	3013	7	
2000	5375	3	5972	6	5424	7	6027	4	6027	4	
3000	8063	0	8958	9	8137	0	9041	1	9041	1	
4000	10750	7	11945	2	10849	3	12054	8	12054	8	
5000	13438	4	14931	5	13561	6	15068	5	15068	5	
6000	16126	0	17917	8	16274	0	18082	2	18082	2	
7000	18813	7	20904	1	18986	3	21095	9	21095	9	
8000	21501	4	23890	4	21698	6	24109	6	24109	6	
9000	24189	0	26876	7	24411	0	27123	3	27123	3	
10000	26876	7	29863	0	27123	3	30137	6	30137	6	

At 10.	
\$	c. m.
003	0
006	0
009	0
012	1
015	1
018	1
021	1
024	1
027	1
030	1
060	3
090	4
120	5
150	7
180	8
211	0
241	1
271	2
301	4
602	7
904	1
1205	5
1506	8
1808	2
2109	6
2411	0
2712	3
3013	7
6027	4
9041	1
12054	8
15068	5
18082	2
21095	9
24109	6
27123	3
30137	6

At 9.			At 10.			At 9.			At 10.		
\$	\$	c. m.	\$	c. m.	\$	c. m.	\$	c. m.	\$	c. m.	
1	002	7	003	0	002	8	003	1	003	1	
2	005	5	006	1	005	5	006	1	006	1	
3	008	2	009	1	008	3	009	2	009	2	
4	010	9	012	2	011	0	012	3	012	3	
5	013	7	015	2	013	8	015	3	015	3	
6	016	4	018	2	016	6	018	4	018	4	
7	019	2	021	3	019	3	021	5	021	5	
8	021	9	024	3	022	1	024	5	024	5	
9	024	6	027	4	024	9	027	6	027	6	
10	027	4	030	4	027	6	030	7	030	7	
20	054	7	060	8	055	2	061	4	061	4	
30	082	1	091	2	082	8	092	1	092	1	
40	109	5	121	6	110	5	122	7	122	7	
50	136	8	152	1	138	1	153	4	153	4	
60	164	2	182	5	165	7	184	1	184	1	
70	191	6	212	9	193	3	214	8	214	8	
80	219	0	243	3	220	9	245	5	245	5	
90	246	3	273	7	248	5	276	2	276	2	
100	273	7	304	1	276	2	306	8	306	8	
200	547	4	608	2	552	3	613	7	613	7	
300	821	1	912	3	828	5	920	5	920	5	
400	1094	8	1216	4	1104	7	1227	4	1227	4	
500	1368	5	1520	5	1380	8	1534	2	1534	2	
600	1642	2	1824	7	1657	0	1841	1	1841	1	
700	1915	9	2128	8	1933	2	2147	9	2147	9	
800	2189	6	2432	9	2209	3	2454	8	2454	8	
900	2463	3	2737	0	2485	5	2761	6	2761	6	
1000	2737	0	3041	1	2761	6	3068	5	3068	5	
2000	5464	0	6082	2	5523	3	6137	0	6137	0	
3000	8201	0	9123	3	8284	9	9205	5	9205	5	
4000	10937	9	12164	4	11046	6	12274	0	12274	0	
5000	13674	9	15205	5	13808	2	15342	5	15342	5	
6000	16411	9	18246	6	16569	9	18411	0	18411	0	
7000	19148	9	21287	7	19331	5	21479	5	21479	5	
8000	21885	9	24328	8	22093	2	24547	9	24547	9	
9000	24622	9	27369	9	24854	8	27616	4	27616	4	
10000	27369	9	30411	0	27616	4	30684	9	30684	9	

113 *DAYS.* Tables of Interest. 114 *DAYS.*

At 9.			At 10.		At 9.		At 10.	
\$	\$	c. m.	\$	c. m.	\$	c. m.	\$	c. m.
1	002	8	003	1	002	8	003	1
2	005	6	006	2	005	6	006	2
3	008	4	009	3	008	4	009	4
4	011	1	012	4	011	2	012	5
5	013	9	015	5	014	1	015	6
6	016	7	018	6	016	9	018	7
7	019	5	021	7	019	7	021	9
8	022	3	024	8	022	5	025	0
9	025	1	027	9	025	3	028	1
10	027	9	031	0	028	1	031	2
20	055	7	061	9	056	2	062	5
30	083	6	092	9	084	3	093	7
40	111	5	123	8	112	4	124	9
50	139	3	154	8	140	5	156	2
60	167	2	185	8	168	7	187	4
70	195	0	216	7	196	7	218	6
80	222	9	247	7	224	8	249	9
90	250	8	278	6	253	9	281	1
100	278	6	309	6	281	1	312	3
200	557	3	619	2	562	2	624	7
300	835	9	928	8	843	3	937	0
400	1114	5	1238	4	1124	4	1249	3
500	1393	2	1547	9	1405	5	1561	6
600	1671	8	1857	5	1686	6	1874	0
700	1950	4	2167	1	1967	7	2186	3
800	2229	0	2476	7	2248	8	2498	6
900	2507	7	2786	3	2529	9	2811	0
1000	2786	3	3095	9	2811	0	3123	3
2000	5572	6	6191	8	5621	9	6246	6
3000	8358	9	9287	7	8432	9	9370	9
4000	11145	2	12383	6	11243	8	12493	2
5000	13931	5	15479	5	14054	8	15616	4
6000	16717	8	18575	3	16865	8	18739	7
7000	19504	1	21671	2	19676	7	21863	0
8000	22290	4	24767	1	22487	7	24986	3
9000	25076	7	27863	0	25298	6	28109	6
10000	27863	0	30958	9	28109	6	31232	9

	At 10.	
m.	\$	c. m.
8	003	1
6	006	2
4	009	4
2	012	5
1	015	6
9	018	7
7	021	9
5	025	0
3	028	1
1	031	2
2	062	5
3	093	7
4	124	9
5	156	2
7	187	4
7	218	6
8	249	9
9	281	1
1	312	3
2	624	7
3	937	0
4	1249	3
5	1561	6
6	1874	0
7	2186	3
8	2498	6
9	2811	0
0	3123	3
9	6246	6
9	9369	9
8	12493	2
8	15616	4
8	18739	7
7	21863	0
7	24986	3
6	28109	6
6	81232	9

At 9.			At 10.		At 9.		At 10.	
\$	\$	c. m.	\$	c. m.	\$	c. m.	\$	c. m.
1	002	8	003	2	002	9	003	2
2	005	7	006	3	005	7	006	4
3	008	5	009	5	008	6	009	5
4	011	3	012	6	011	4	012	7
5	014	2	015	8	014	3	015	9
6	017	0	018	9	017	2	019	1
7	019	8	022	1	020	0	022	2
8	022	7	025	2	022	9	025	4
9	025	5	028	4	025	7	028	6
10	028	4	031	5	028	6	031	8
20	056	7	063	0	057	2	063	6
30	085	1	094	5	085	8	095	3
40	113	4	126	0	114	4	127	1
50	141	8	157	5	143	0	158	9
60	170	1	189	0	171	6	190	7
70	198	5	220	5	200	2	222	5
80	226	8	252	1	228	8	254	2
90	255	2	283	6	257	4	286	0
100	283	6	315	1	286	0	317	8
200	567	1	630	1	572	1	635	6
300	850	7	945	2	858	1	953	4
400	1134	2	1260	3	1144	1	1271	2
500	1417	8	1575	3	1430	1	1589	0
600	1701	4	1890	4	1716	2	1906	8
700	1984	9	2205	5	2002	2	2224	7
800	2268	5	2520	5	2288	2	2542	5
900	2552	1	2835	6	2574	2	2860	3
1000	2835	6	3150	7	2860	3	3178	1
2000	5671	2	6301	4	5720	5	6356	2
3000	8506	8	9452	1	8580	8	9534	2
4000	11342	5	12602	7	11441	1	12712	3
5000	14178	1	15753	4	14301	4	15890	4
6000	17013	7	18904	1	17161	6	19068	5
7000	19849	3	22054	8	20021	9	22246	6
8000	22684	9	25205	5	22882	2	25424	7
9000	25520	5	28356	2	25742	5	28602	7
10000	28356	2	31506	8	28602	7	31780	8

117 DAYS. Tables of Interest. 118 DAYS.

At 9.			At 10.			At 9.			At 10.		
\$	\$	c. m.	\$	c. m.	\$	c. m.	\$	c. m.	\$	c. m.	
1	0	02 9	0	03 2	0	02 9	0	03 2			
2	0	05 8	0	06 4	0	05 8	0	06 5			
3	0	08 7	0	09 6	0	08 7	0	09 7			
4	0	11 5	0	12 8	0	11 6	0	12 9			
5	0	14 4	0	16 0	0	14 5	0	16 2			
6	0	17 3	0	19 2	0	17 5	0	19 4			
7	0	20 2	0	22 4	0	20 4	0	22 6			
8	0	23 1	0	25 6	0	23 3	0	25 9			
9	0	26 0	0	28 8	0	26 2	0	29 1			
10	0	28 8	0	32 1	0	29 1	0	32 3			
20	0	57 7	0	64 1	0	58 2	0	64 7			
30	0	86 5	0	96 2	0	87 3	0	97 0			
40	1	15 4	1	28 2	1	16 4	1	29 3			
50	1	44 2	1	30 3	1	45 5	1	61 6			
60	1	73 1	1	92 3	1	74 6	1	94 0			
70	2	01 9	2	24 4	2	03 7	2	26 3			
80	2	30 8	2	56 4	2	32 8	2	58 6			
90	2	59 6	2	88 5	2	61 9	2	91 0			
100	2	88 5	3	20 5	2	91 0	3	23 3			
200	5	77 0	6	41 1	5	81 9	6	46 6			
300	8	65 5	9	61 6	8	72 9	9	69 9			
400	11	54 0	12	82 2	11	63 8	12	93 2			
500	14	42 5	16	02 7	14	54 8	16	16 4			
600	17	31 0	19	23 3	17	45 8	19	39 7			
700	20	19 5	22	43 8	20	36 7	22	63 0			
800	23	07 9	25	64 4	23	27 7	25	86 3			
900	25	96 4	28	84 9	26	18 6	29	09 6			
1000	28	84 9	32	05 5	29	09 6	32	32 9			
2000	57	69 9	64	11 0	58	19 2	64	65 8			
3000	86	54 8	96	16 4	87	28 8	96	98 6			
4000	115	39 7	128	21 9	116	38 4	129	31 5			
5000	144	24 7	160	27 4	145	47 9	161	64 4			
6000	173	09 6	192	32 9	174	57 5	193	97 3			
7000	201	94 5	224	38 4	203	67 1	226	30 1			
8000	230	79 5	256	43 8	232	76 7	258	63 0			
9000	259	64 4	288	49 3	261	86 3	290	95 9			
10000	288	49 3	320	54 8	290	95 9	323	28 8			

At 10.		
\$	c.	m.
0	03	2
0	06	5
0	09	7
0	12	9
0	16	2
0	19	4
0	22	6
0	25	9
0	29	1
0	32	3
0	64	7
0	97	0
1	29	3
1	61	6
1	94	0
2	26	3
2	58	6
2	91	0
3	23	3
3	64	6
3	99	9
4	29	2
4	61	4
4	93	7
5	26	0
5	68	3
5	99	6
6	32	9
6	65	8
6	98	6
7	29	1
7	61	5
7	93	8
8	26	3
8	68	0
8	99	3
9	32	9
9	65	8
9	98	6

At 9.		
\$	c.	m.
1	02	9
2	05	9
3	08	8
4	11	7
5	14	7
6	17	6
7	20	5
8	23	5
9	26	4
10	29	3
20	58	7
30	88	0
40	117	4
50	143	7
60	173	1
70	205	4
80	234	7
90	264	1
100	293	4
200	586	8
300	880	3
400	1173	7
500	1467	1
600	1760	5
700	2054	0
800	2347	4
900	2640	8
1000	2934	2
2000	5868	5
3000	8802	7
4000	11737	0
5000	14671	2
6000	17605	5
7000	20539	7
8000	23474	0
9000	26408	2
10000	29342	5

At 10.	
\$	c. m.
0	03 3
0	06 5
0	09 8
0	13 0
0	16 3
0	19 6
0	22 8
0	26 1
0	29 3
0	32 6
0	65 2
0	97 8
1	130 4
1	163 0
1	195 6
2	228 2
2	260 8
2	293 4
3	326 0
3	652 1
3	978 1
4	1304 1
4	1680 1
4	1956 2
5	2282 2
5	2608 2
5	2984 2
6	3260 3
6	6520 5
6	9780 8
7	13041 1
7	16301 4
7	19561 6
8	22821 9
8	26082 2
8	29342 5
9	32602 7

At 9.	
\$	c. m.
0	03 9
0	05 9
0	08 9
0	11 8
0	14 8
0	17 8
0	20 7
0	23 7
0	26 6
0	29 6
0	59 2
0	88 8
1	118 4
1	147 9
1	177 5
2	207 1
2	236 7
2	266 3
2	295 9
3	591 8
3	887 7
4	1183 6
4	1479 5
4	1775 3
5	2071 2
5	2367 1
5	2663 0
5	2958 9
6	5917 8
6	8876 7
6	11835 6
6	14794 5
6	17753 4
7	20712 3
7	23671 2
7	26630 1
7	29589 0

At 10.	
\$	c. m.
0	03 3
0	06 6
0	09 9
0	13 2
0	16 4
0	19 7
0	23 0
0	26 3
0	29 6
0	32 9
0	65 8
0	98 6
1	131 5
1	164 4
1	197 3
2	230 1
2	263 0
2	295 9
3	328 8
3	657 5
3	986 3
4	1315 1
4	1643 8
4	1972 6
5	2301 4
5	2630 1
5	2958 9
6	3287 7
6	6575 3
6	9863 0
7	13150 7
7	16438 4
7	19726 0
8	23013 7
8	26301 4
8	29589 0
9	32876 7

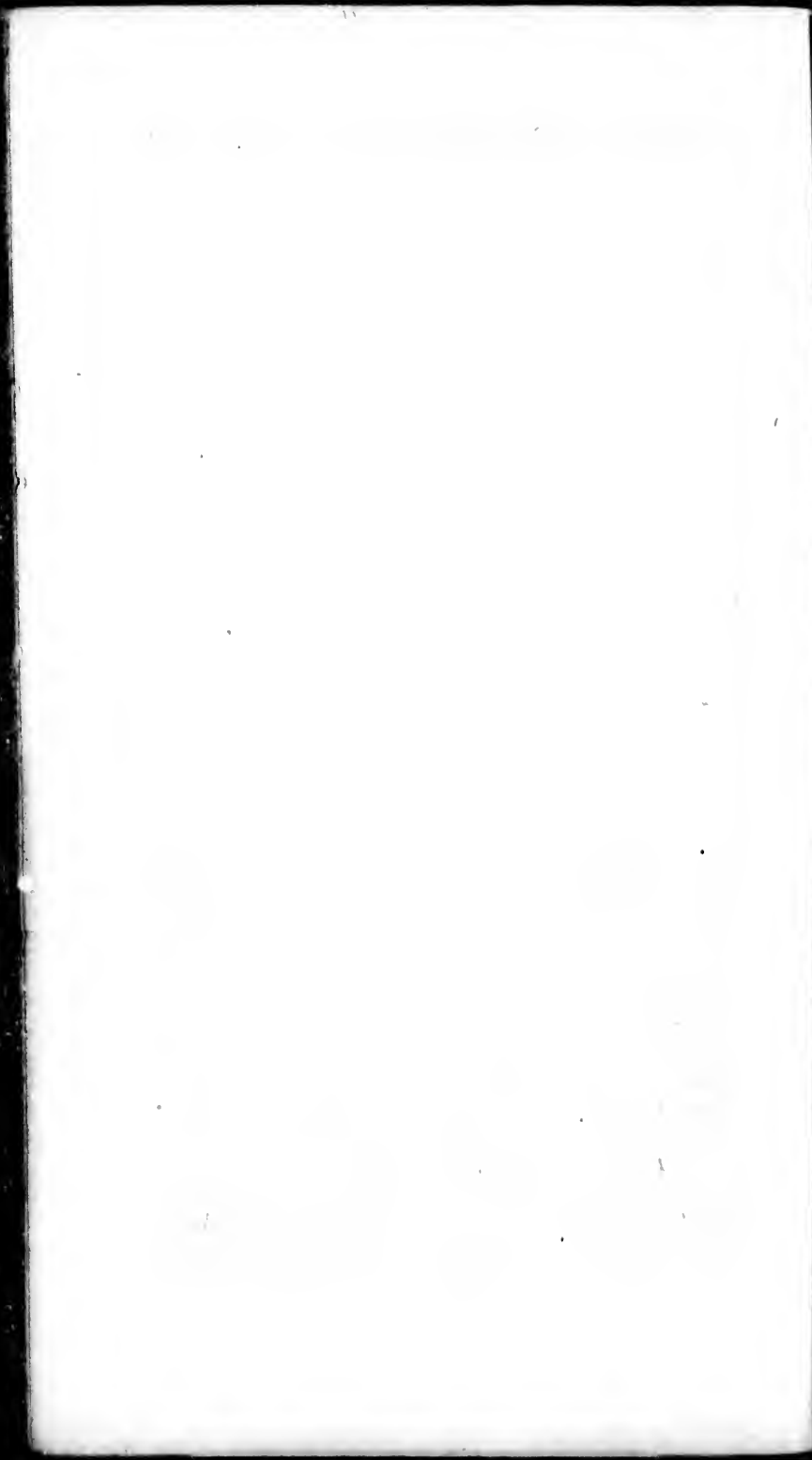

Fr

To

INTEREST
AT
6, 7, 8, 9, & 10 PER CENT,
From 1 to 11 months, and from 1 to 6 years,
WITH AN
APPENDIX
OF
Tables of Commission, Table of Currency,
&c., &c., &c.

1 MONTH.—Tables of Interest.

At 6.			At 7.		At 8.		At 9.		At 10.	
\$	\$	c. m	\$	c. m	\$	c. m	\$	c. m	\$	c. m
1	0	00 5	0	00 6	0	00 7	0	00 8	0	00 8
2	0	01 0	0	01 2	0	01 3	0	01 5	0	01 7
3	0	01 5	0	01 8	0	02 0	0	02 3	0	02 5
4	0	0	0	02 3	0	02 7	0	03 0	0	03 3
5	0	0	0	02 9	0	03 3	0	03 8	0	04 2
6	0	03 0	0	03 5	0	04 0	0	04 5	0	05 0
7	0	03 5	0	04 1	0	04 7	0	05 3	0	05 8
8	0	04 0	0	04 7	0	05 3	0	06 0	0	06 7
9	0	04 5	0	05 3	0	06 0	0	06 8	0	07 5
10	0	05 0	0	05 8	0	06 7	0	07 5	0	08 3
20	0	10 0	0	11 7	0	13 3	0	15 0	0	16 7
30	0	15 0	0	17 5	0	20 0	0	23 0	0	25 0
40	0	20 0	0	23 3	0	26 7	0	30 0	0	33 3
50	0	25 0	0	29 2	0	33 3	0	38 0	0	41 7
60	0	30 0	0	35 0	0	40 0	0	45 0	0	50 0
70	0	35 0	0	40 8	0	46 7	0	53 0	0	58 3
80	0	40 0	0	46 7	0	53 3	0	60 0	0	66 7
90	0	45 0	0	52 5	0	60 0	0	68 0	0	75 0
100	0	50 0	0	58 3	0	66 7	0	75 0	0	83 3
200	1	00 0	1	16 7	1	33 3	1	50 0	1	66 7
300	1	50 0	1	75 0	2	00 0	2	25 0	2	50 0
400	2	00 0	2	33 3	2	66 7	3	00 0	3	33 3
500	2	50 0	2	91 7	3	33 3	3	75 0	4	16 7
600	3	00 0	3	50 0	4	00 0	4	50 0	5	00 0
700	3	50 0	4	08 3	4	66 7	5	25 0	5	83 3
800	4	00 0	4	66 7	5	33 3	6	00 0	6	66 7
900	4	50 0	5	25 0	6	00 0	6	75 0	7	50 0
1000	5	00 0	5	83 3	6	66 7	7	50 0	8	33 3
2000	10	00 0	11	66 7	13	33 3	15	00 0	16	66 7
3000	15	00 0	17	50 0	20	00 0	22	50 0	25	00 0
4000	20	00 0	23	33 3	26	66 7	30	00 0	33	33 3
5000	25	00 0	29	16 7	33	33 3	37	50 0	41	66 7
6000	30	00 0	35	00 0	40	00 0	45	00 0	50	00 0
7000	35	00 0	40	83 3	46	66 7	52	50 0	58	33 3
8000	40	00 0	46	66 7	53	33 3	60	00 0	66	66 7
9000	45	00 0	52	50 0	60	00 0	67	50 0	75	00 0
10000	50	00 0	58	33 3	66	66 7	75	00 0	83	33 3

Interest.

Tables of Interest.—2 MONTHS.

At 9.		At 10.	
c. m	\$	c. m	\$
008	0008	008	0008
015	0017	017	0017
023	0025	025	0025
030	0033	033	0033
038	0042	042	0042
045	0050	050	0050
053	0058	058	0058
060	0067	067	0067
068	0075	075	0075
075	0083	083	0083
083	0091	091	0091
090	0100	100	0100
098	0108	108	0108
105	0117	117	0117
113	0125	125	0125
120	0133	133	0133
128	0142	142	0142
135	0150	150	0150
143	0158	158	0158
150	0167	167	0167
158	0175	175	0175
165	0183	183	0183
173	0191	191	0191
180	0200	200	0200
188	0208	208	0208
195	0217	217	0217
203	0225	225	0225
210	0233	233	0233
218	0242	242	0242
225	0250	250	0250
233	0258	258	0258
240	0267	267	0267
248	0275	275	0275
255	0283	283	0283
263	0291	291	0291
270	0300	300	0300
278	0308	308	0308
285	0317	317	0317
293	0325	325	0325
300	0333	333	0333
308	0342	342	0342
315	0350	350	0350
323	0358	358	0358
330	0367	367	0367
338	0375	375	0375
345	0383	383	0383
353	0391	391	0391
360	0400	400	0400
368	0408	408	0408
375	0417	417	0417
383	0425	425	0425
390	0433	433	0433
398	0442	442	0442
405	0450	450	0450
413	0458	458	0458
420	0467	467	0467
428	0475	475	0475
435	0483	483	0483
443	0491	491	0491
450	0500	500	0500
458	0508	508	0508
465	0517	517	0517
473	0525	525	0525
480	0533	533	0533
488	0542	542	0542
495	0550	550	0550
503	0558	558	0558
510	0567	567	0567
518	0575	575	0575
525	0583	583	0583
533	0591	591	0591
540	0600	600	0600
548	0608	608	0608
555	0617	617	0617
563	0625	625	0625
570	0633	633	0633
578	0642	642	0642
585	0650	650	0650
593	0658	658	0658
600	0667	667	0667
608	0675	675	0675
615	0683	683	0683
623	0691	691	0691
630	0700	700	0700
638	0708	708	0708
645	0717	717	0717
653	0725	725	0725
660	0733	733	0733
668	0742	742	0742
675	0750	750	0750
683	0758	758	0758
690	0767	767	0767
698	0775	775	0775
705	0783	783	0783
713	0791	791	0791
720	0800	800	0800
728	0808	808	0808
735	0817	817	0817
743	0825	825	0825
750	0833	833	0833
758	0842	842	0842
765	0850	850	0850
773	0858	858	0858
780	0867	867	0867
788	0875	875	0875
795	0883	883	0883
803	0891	891	0891
810	0900	900	0900
818	0908	908	0908
825	0917	917	0917
833	0925	925	0925
840	0933	933	0933
848	0942	942	0942
855	0950	950	0950
863	0958	958	0958
870	0967	967	0967
878	0975	975	0975
885	0983	983	0983
893	0991	991	0991
900	1000	1000	1000
908	1008	1008	1008
915	1017	1017	1017
923	1025	1025	1025
930	1033	1033	1033
938	1042	1042	1042
945	1050	1050	1050
953	1058	1058	1058
960	1067	1067	1067
968	1075	1075	1075
975	1083	1083	1083
983	1091	1091	1091
990	1100	1100	1100
998	1108	1108	1108
1000	1117	1117	1117

At 6.		At 7.		At 8.		At 9.		At 10.	
\$	c. m	\$	c. m	\$	c. m	\$	c. m	\$	c. m
1	0010	0012	0013	0013	0015	0015	0017	0017	0017
2	0020	0023	0027	0027	0030	0030	0033	0033	0033
3	0030	0035	0040	0040	0045	0045	0050	0050	0050
4	0040	0047	0053	0053	0060	0060	0067	0067	0067
5	0050	0058	0067	0067	0075	0075	0083	0083	0083
6	0060	0070	0080	0080	0090	0090	0100	0100	0100
7	0070	0082	0093	0093	0105	0105	0117	0117	0117
8	0080	0093	0107	0107	0120	0120	0133	0133	0133
9	0090	0105	0120	0120	0135	0135	0150	0150	0150
10	0100	0117	0133	0133	0150	0150	0167	0167	0167
20	0200	0233	0267	0267	0300	0300	0333	0333	0333
30	0300	0350	0400	0400	0450	0450	0500	0500	0500
40	0400	0467	0533	0533	0600	0600	0667	0667	0667
50	0500	0583	0667	0667	0750	0750	0833	0833	0833
60	0600	0700	0800	0800	0900	0900	1000	1000	1000
70	0700	0817	0933	0933	1050	1050	1167	1167	1167
80	0800	0933	1067	1067	1200	1200	1333	1333	1333
90	0900	1050	1200	1200	1350	1350	1500	1500	1500
100	1000	1167	1333	1333	1500	1500	1667	1667	1667
200	2000	2333	2667	2667	3000	3000	3333	3333	3333
300	3000	3500	4000	4000	4500	4500	5000	5000	5000
400	4000	4667	5333	5333	6000	6000	6667	6667	6667
500	5000	5833	6667	6667	7500	7500	8333	8333	8333
600	6000	7000	8000	8000	9000	9000	10000	10000	10000
700	7000	8167	9333	9333	10500	10500	11667	11667	11667
800	8000	9333	10667	10667	12000	12000	13333	13333	13333
900	9000	10500	12000	12000	13500	13500	15000	15000	15000
1000	10000	11667	13333	13333	15000	15000	16667	16667	16667
2000	20000	23333	26667	26667	30000	30000	33333	33333	33333
3000	30000	35000	40000	40000	45000	45000	50000	50000	50000
4000	40000	46667	53333	53333	60000	60000	66667	66667	66667
5000	50000	58333	66667	66667	75000	75000	83333	83333	83333
6000	60000	70000	80000	80000	90000	90000	100000	100000	100000
7000	70000	81667	93333	93333	105000	105000	116667	116667	116667
8000	80000	93333	106667	106667	120000	120000	133333	133333	133333
9000	90000	105000	120000	120000	135000	135000	150000	150000	150000
10000	100000	116667	133333	133333	150000	150000	166667	166667	166667

[434]

[435]

3 MONTHS.—Tables of Interest.

	At 6.		At 7.		At 8.		At 9.		At 10.	
\$	\$	c. m.	\$	c. m.	\$	c. m.	\$	c. m.	\$	c. m.
1	0	01 5	0	01 8	0	02 0	0	02 3	0	02 5
2	0	03 0	0	03 5	0	04 0	0	04 5	0	05 0
3	0	04 5	0	05 3	0	06 0	0	06 8	0	07 5
4	0	06 0	0	07 0	0	08 0	0	09 0	0	10 0
5	0	07 5	0	08 8	0	10 0	0	11 3	0	12 5
6	0	09 0	0	10 5	0	12 0	0	13 5	0	15 0
7	0	10 5	0	12 3	0	14 0	0	15 8	0	17 5
8	0	12 0	0	14 0	0	16 0	0	18 0	0	20 0
9	0	13 5	0	15 8	0	18 0	0	20 3	0	22 5
10	0	15 0	0	17 5	0	20 0	0	22 5	0	25 0
20	0	30 0	0	35 0	0	40 0	0	45 0	0	50 0
30	0	45 0	0	52 5	0	60 0	0	67 5	0	75 0
40	0	60 0	0	70 0	0	80 0	0	90 0	0	100 0
50	0	75 0	0	87 5	0	100 0	0	112 5	0	125 0
60	0	90 0	0	105 0	0	120 0	0	135 0	0	150 0
70	1	05 0	1	122 5	1	140 0	1	157 5	1	175 0
80	1	20 0	1	140 0	1	160 0	1	180 0	2	200 0
90	1	35 0	1	157 5	1	180 0	2	202 5	2	225 0
100	1	50 0	1	175 0	2	200 0	2	225 0	2	250 0
200	3	00 0	3	50 0	4	00 0	4	50 0	5	00 0
300	4	50 0	5	25 0	6	00 0	6	75 0	7	50 0
400	6	00 0	7	00 0	8	00 0	9	00 0	10	00 0
500	7	50 0	8	75 0	10	00 0	11	25 0	12	50 0
600	9	00 0	10	50 0	12	00 0	13	50 0	15	00 0
700	10	50 0	12	25 0	14	00 0	15	75 0	17	50 0
800	12	00 0	14	00 0	16	00 0	18	00 0	20	00 0
900	13	50 0	15	75 0	18	00 0	20	25 0	22	50 0
1000	15	00 0	17	50 0	20	00 0	22	50 0	25	00 0
2000	30	00 0	35	00 0	40	00 0	45	00 0	50	00 0
3000	45	00 0	52	50 0	60	00 0	67	50 0	75	00 0
4000	60	00 0	70	00 0	80	00 0	90	00 0	100	00 0
5000	75	00 0	87	50 0	100	00 0	112	50 0	125	00 0
6000	90	00 0	105	00 0	120	00 0	135	00 0	150	00 0
7000	105	00 0	122	50 0	140	00 0	157	50 0	175	00 0
8000	120	00 0	140	00 0	160	00 0	180	00 0	200	00 0
9000	135	00 0	157	50 0	180	00 0	202	50 0	225	00 0
10000	150	00 0	175	00 0	200	00 0	225	00 0	250	00 0

Interest.

Tables of Interest.—4 MONTHS.

At 9.		At 10.	
\$	c. m.	\$	c. m.
0023		0025	
0045		0050	
0068		0075	
0090		0100	
0113		0125	
0135		0150	
0158		0175	
0180		0200	
0203		0225	
0225		0250	
0450		0500	
0675		0750	
0900		1000	
1125		1250	
1350		1500	
1575		1750	
1800		2000	
2025		2250	
2250		2500	
4500		5000	
6750		7500	
9000		10000	
11250		12500	
13500		15000	
15750		17500	
18000		20000	
20250		22500	
22500		25000	
45000		50000	
67500		75000	
90000		100000	
112500		125000	
135000		150000	
157500		175000	
180000		200000	
202500		225000	
225000		250000	

[436]

At 6.			At 7.			At 8.			At 9.			At 10.		
\$	\$	c. m.	\$	c. m.	\$	c. m.	\$	c. m.	\$	c. m.	\$	c. m.	\$	c. m.
1	0020		0023		0027		0030		0033		0033		0033	
2	0040		0047		0053		0060		0067		0067		0067	
3	0060		0070		0080		0090		0100		0100		0100	
4	0080		0093		0107		0120		0133		0133		0133	
5	0100		0117		0133		0150		0167		0167		0167	
6	0120		0140		0160		0180		0200		0200		0200	
7	0140		0163		0187		0210		0233		0233		0233	
8	0160		0187		0213		0240		0267		0267		0267	
9	0180		0210		0240		0270		0300		0300		0300	
10	0200		0233		0267		0300		0333		0333		0333	
20	0400		0467		0533		0600		0667		0667		0667	
30	0600		0700		0800		0900		1000		1000		1000	
40	0800		0933		1067		1200		1333		1333		1333	
50	1000		1167		1333		1500		1667		1667		1667	
60	1200		1400		1600		1800		2000		2000		2000	
70	1400		1633		1867		2100		2333		2333		2333	
80	1600		1867		2133		2400		2667		2667		2667	
90	1800		2100		2400		2700		3000		3000		3000	
100	2000		2333		2667		3000		3333		3333		3333	
200	4000		4667		5333		6000		6667		6667		6667	
300	6000		7000		8000		9000		10000		10000		10000	
400	8000		9333		10667		12000		13333		13333		13333	
500	10000		11667		13333		15000		16667		16667		16667	
600	12000		14000		16000		18000		20000		20000		20000	
700	14000		16333		18667		21000		23333		23333		23333	
800	16000		18667		21333		24000		26667		26667		26667	
900	18000		21000		24000		27000		30000		30000		30000	
1000	20000		23333		26667		30000		33333		33333		33333	
2000	40000		46667		53333		60000		66667		66667		66667	
3000	60000		70000		80000		90000		100000		100000		100000	
4000	80000		93333		106667		120000		133333		133333		133333	
5000	100000		116667		133333		150000		166667		166667		166667	
6000	120000		140000		160000		180000		200000		200000		200000	
7000	140000		163333		186667		210000		233333		233333		233333	
8000	160000		186667		213333		240000		266667		266667		266667	
9000	180000		210000		240000		270000		300000		300000		300000	
10000	200000		233333		266667		300000		333333		333333		333333	

[437]

5 MONTHS.—Tables of Interest.

At 6.		At 7.		At 8.		At 9.		At 10.	
\$	\$ c. m.	\$	c. m.	\$	c. m.	\$	c. m.	\$	c. m.
1	0025	0029	0033	0038	0042				
2	0050	0058	0067	0075	0083				
3	0075	0088	0100	0113	0125				
4	0100	0117	0133	0150	0167				
5	0125	0146	0167	0188	0208				
6	0150	0175	0200	0225	0250				
7	0175	0204	0233	0263	0292				
8	0200	0233	0267	0300	0333				
9	0225	0263	0300	0338	0375				
10	0250	0292	0333	0375	0417				
20	0500	0583	0667	0750	0833				
30	0750	0875	1000	1125	1250				
40	1000	1167	1333	1500	1667				
50	1250	1458	1667	1875	2083				
60	1500	1750	2000	2250	2500				
70	1750	2042	2333	2625	2917				
80	2000	2333	2667	3000	3333				
90	2250	2625	3000	3375	3750				
100	2500	2917	3333	3750	4167				
200	5000	5833	6667	7500	8333				
300	7500	8750	10000	11250	12500				
400	10000	11667	13333	15000	16667				
500	12500	14583	16667	18750	20833				
600	15000	17500	20000	22500	25000				
700	17500	20417	23333	26250	29167				
800	20000	23333	26667	30000	33333				
900	22500	26250	30000	33750	37500				
1000	25000	29167	33333	37500	41667				
2000	50000	58333	66667	75000	83333				
3000	75000	87500	100000	112500	125000				
4000	100000	116667	133333	150000	166667				
5000	125000	145833	166667	187500	208333				
6000	150000	175000	200000	225000	250000				
7000	175000	204167	233333	262500	291667				
8000	200000	233333	266667	300000	333333				
9000	225000	262500	300000	337500	375000				
10000	250000	291667	333333	375000	416667				

Tables of Interest.—6 MONTHS.

rest.

At 10.	
\$	c. m
38	0042
75	0083
13	0125
50	0167
88	0208
25	0250
63	0292
00	0333
38	0375
75	0417
00	0833
125	1250
500	1667
875	2083
250	2500
625	2917
000	3333
375	3750
750	4167
500	8333
250	12500
000	16667
750	20833
500	25000
250	29167
000	33333
750	37500
500	41667
000	83333
500	125000
000	166667
500	208333
000	250000
500	291667
000	333333
500	375000
000	416667

At 6.		At 7.		At 8.		At 9.		At 10.	
\$	c. m	\$	c. m	\$	c. m	\$	c. m	\$	c. m
1	0030	0035	0040	0045	0050				
2	0060	0070	0080	0090	0100				
3	0090	0105	0120	0135	0150				
4	0120	0140	0160	0180	0200				
5	0150	0175	0200	0225	0250				
6	0180	0210	0240	0270	0300				
7	0210	0245	0280	0315	0350				
8	0240	0280	0320	0360	0400				
9	0270	0315	0360	0405	0450				
10	0300	0350	0400	0450	0500				
20	0600	0700	0800	0900	1000				
30	0900	1050	1200	1350	1500				
40	1200	1400	1600	1800	2000				
50	1500	1750	2000	2250	2500				
60	1800	2100	2400	2700	3000				
70	2100	2450	2800	3150	3500				
80	2400	2800	3200	3600	4000				
90	2700	3150	3600	4050	4500				
100	3000	3500	4000	4500	5000				
200	6000	7000	8000	9000	10000				
300	9000	10500	12000	13500	15000				
400	12000	14000	16000	18000	20000				
500	15000	17500	20000	22500	25000				
600	18000	21000	24000	27000	30000				
700	21000	24500	28000	31500	35000				
800	24000	28000	32000	36000	40000				
900	27000	31500	36000	40500	45000				
1000	30000	35000	40000	45000	50000				
2000	60000	70000	80000	90000	100000				
3000	90000	105000	120000	135000	150000				
4000	120000	140000	160000	180000	200000				
5000	150000	175000	200000	225000	250000				
6000	180000	210000	240000	270000	300000				
7000	210000	245000	280000	315000	350000				
8000	240000	280000	320000	360000	400000				
9000	270000	315000	360000	405000	450000				
10000	300000	350000	400000	450000	500000				

7 MONTHS.—Tables of Interest.

	At 6.		At 7.		At 8.		At 9.		At 10.	
\$	\$	c. m.	\$	c. m.	\$	c. m.	\$	c. m.	\$	c. m.
1	003	5	004	1	004	7	005	3	005	8
2	007	0	008	2	009	3	010	5	011	7
3	010	5	012	3	014	0	015	8	017	5
4	014	0	016	3	018	7	021	0	023	3
5	017	5	020	4	023	3	026	3	029	2
6	021	0	024	5	028	0	031	5	035	0
7	024	5	028	6	032	7	036	8	040	8
8	028	0	032	7	037	3	042	0	046	7
9	031	5	036	8	042	0	047	3	052	5
10	035	0	040	8	046	7	052	5	058	3
20	070	0	081	7	093	3	105	0	116	7
30	105	0	122	5	140	0	157	5	175	0
40	140	0	163	3	186	7	210	0	233	3
50	175	0	204	2	233	3	262	5	291	7
60	210	0	245	0	280	0	315	0	350	0
70	245	0	285	8	326	7	367	5	408	3
80	280	0	326	7	373	3	420	0	466	7
90	315	0	367	5	420	0	472	5	525	0
100	350	0	408	3	466	7	525	0	583	3
200	700	0	816	7	933	3	1050	0	1166	7
300	1050	0	1225	0	1400	0	1575	0	1750	0
400	1400	0	1633	3	1866	7	2100	0	2333	3
500	1750	0	2041	7	2333	3	2625	0	2916	7
600	2100	0	2450	0	2800	0	3150	0	3500	0
700	2450	0	2858	3	3266	7	3675	0	4083	3
800	2800	0	3266	7	3733	3	4200	0	4666	7
900	3150	0	3675	0	4200	0	4725	0	5250	0
1000	3500	0	4083	3	4666	7	5250	0	5833	3
2000	7000	0	8166	7	9333	3	10500	0	11666	7
3000	10500	0	12250	0	14000	0	15750	0	17500	0
4000	14000	0	16333	3	18666	7	21000	0	23333	3
5000	17500	0	20416	7	23333	3	26250	0	29166	7
6000	21000	0	24500	0	28000	0	31500	0	35000	0
7000	24500	0	28583	3	32666	7	36750	0	40833	3
8000	28000	0	32666	7	37333	3	42000	0	46666	7
9000	31500	0	36750	0	42000	0	47250	0	52500	0
10000	35000	0	40833	3	46666	7	52500	0	58333	3

erest.

Tables of Interest.—8 MONTHS.

At 10.	
c. m.	\$ c. m.
53	0058
05	0117
58	0175
210	0233
263	0292
315	0350
368	0408
420	0467
473	0525
525	0583
050	1167
575	1750
100	2333
625	2917
150	3500
675	4083
200	4667
725	5250
250	5833
500	11667
750	17500
000	23333
250	29167
500	35000
750	40833
2000	46667
7250	52500
2500	58333
5000	116667
7500	175000
0000	233333
2500	291667
5000	350000
7500	408333
0000	466667
2500	525000
5000	583333

At 6.			At 7.		At 8.		At 9.		At 10.	
\$	\$	c. m.	\$	c. m.	\$	c. m.	\$	c. m.	\$	c. m.
1	0040	0	0047	0	0053	0	0060	0	0067	
2	0080	0	0093	0	0107	0	0120	0	0133	
3	0120	0	0140	0	0160	0	0180	0	0200	
4	0160	0	0187	0	0213	0	0240	0	0267	
5	0200	0	0233	0	0267	0	0300	0	0333	
6	0240	0	0280	0	0320	0	0360	0	0400	
7	0280	0	0327	0	0373	0	0420	0	0467	
8	0320	0	0373	0	0427	0	0480	0	0533	
9	0360	0	0420	0	0480	0	0540	0	0600	
10	0400	0	0467	0	0533	0	0600	0	0667	
20	0800	0	0933	1	1067	1	1200	1	1333	
30	1200	0	1400	1	1600	1	1800	2	2000	
40	1600	0	1867	2	2133	2	2400	2	2667	
50	2000	0	2333	2	2667	3	3000	3	3333	
60	2400	0	2800	3	3200	3	3600	4	4000	
70	2800	0	3267	3	3733	4	4200	4	4667	
80	3200	0	3733	4	4267	4	4800	5	5333	
90	3600	0	4200	4	4800	5	5400	6	6000	
100	4000	0	4667	5	5333	6	6000	6	6667	
200	8000	0	9333	10	10667	12	12000	13	13333	
300	12000	0	14000	16	16000	18	18000	20	20000	
400	16000	0	18667	21	21333	24	24000	26	26667	
500	20000	0	23333	26	26667	30	30000	33	33333	
600	24000	0	28000	32	32000	36	36000	40	40000	
700	28000	0	32667	37	37333	42	42000	46	46667	
800	32000	0	37333	42	42667	48	48000	53	53333	
900	36000	0	42000	48	48000	54	54000	60	60000	
1000	40000	0	46667	53	53333	60	60000	66	66667	
2000	80000	0	93333	106	106667	120	120000	133	133333	
3000	120000	0	140000	160	160000	180	180000	200	200000	
4000	160000	0	186667	213	213333	240	240000	266	266667	
5000	200000	0	233333	266	266667	300	300000	333	333333	
6000	240000	0	280000	320	320000	360	360000	400	400000	
7000	280000	0	326667	373	373333	420	420000	466	466667	
8000	320000	0	373333	426	426667	480	480000	533	533333	
9000	360000	0	420000	480	480000	540	540000	600	600000	
10000	400000	0	466667	533	533333	600	600000	666	666667	

[440]

[441]

9 MONTHS.—Tables of Interest.

	At 6.		At 7.		At 8.		At 9.		At 10.	
\$	\$	c. m	\$	c. m	\$	c. m	\$	c. m	\$	c. m
1	0	04 5	0	05 3	0	06 0	0	06 8	0	07 5
2	0	09 0	0	10 5	0	12 0	0	13 5	0	15 0
3	0	13 5	0	15 3	0	18 0	0	20 2	0	22 5
4	0	18 0	0	21 0	0	24 0	0	27 0	0	30 0
5	0	22 5	0	26 3	0	30 0	0	33 8	0	37 5
6	0	27 0	0	31 5	0	36 0	0	40 5	0	45 0
7	0	31 5	0	36 8	0	42 0	0	47 2	0	52 5
8	0	36 0	0	42 0	0	48 0	0	54 0	0	60 0
9	0	40 5	0	47 3	0	54 0	0	60 8	0	67 5
10	0	45 0	0	52 5	0	60 0	0	67 5	0	75 0
20	0	90 0	1	05 0	1	20 0	1	35 0	1	50 0
30	1	35 0	1	57 5	1	80 0	2	02 5	2	25 0
40	1	80 0	2	10 0	2	40 0	2	70 0	3	00 0
50	2	25 0	2	62 5	3	00 0	3	37 5	3	75 0
60	2	70 0	3	15 0	3	60 0	4	05 0	4	50 0
70	3	15 0	3	67 5	4	20 0	4	72 5	5	25 0
80	3	60 0	4	20 0	4	80 0	5	40 0	6	00 0
90	4	05 0	4	72 5	5	40 0	6	07 5	6	75 0
100	4	50 0	5	25 0	6	00 0	6	75 0	7	50 0
200	9	00 0	10	50 0	12	00 0	13	50 0	15	00 0
300	13	50 0	15	75 0	18	00 0	20	25 0	22	50 0
400	18	00 0	21	00 0	24	00 0	27	00 0	30	00 0
500	22	50 0	26	25 0	30	00 0	33	75 0	37	50 0
600	27	00 0	31	50 0	36	00 0	40	50 0	45	00 0
700	31	50 0	36	75 0	42	00 0	47	25 0	52	50 0
800	36	00 0	42	00 0	48	00 0	54	00 0	60	00 0
900	40	50 0	47	25 0	54	00 0	60	75 0	67	50 0
1000	45	00 0	52	50 0	60	00 0	67	50 0	75	00 0
2000	90	00 0	105	00 0	120	00 0	135	00 0	150	00 0
3000	135	00 0	157	50 0	180	00 0	202	50 0	225	00 0
4000	180	00 0	210	00 0	240	00 0	270	00 0	300	00 0
5000	225	00 0	262	50 0	300	00 0	337	50 0	375	00 0
6000	270	00 0	315	00 0	360	00 0	405	00 0	450	00 0
7000	315	00 0	367	50 0	420	00 0	472	50 0	525	00 0
8000	360	00 0	420	00 0	480	00 0	540	00 0	600	00 0
9000	405	00 0	472	50 0	540	00 0	607	50 0	675	00 0
10000	450	00 0	525	00 0	600	00 0	675	00 0	750	00 0

est.

Tables of Interest.—10 MONTHS.

At 10.

\$	c	m
0	07	5
0	15	0
0	22	5
0	30	0
0	37	5
0	45	0
0	52	5
0	60	0
0	67	5
0	75	0
1	50	0
2	25	0
3	00	0
3	75	0
4	50	0
5	25	0
6	00	0
6	75	0
7	50	0
15	00	0
22	50	0
30	00	0
37	50	0
45	00	0
52	50	0
60	00	0
67	50	0
75	00	0
150	00	0
225	00	0
300	00	0
375	00	0
450	00	0
525	00	0
600	00	0
675	00	0
750	00	0
1500	00	0
2250	00	0
3000	00	0
3750	00	0
4500	00	0
5250	00	0
6000	00	0
6750	00	0
7500	00	0
15000	00	0

At 6.			At 7.			At 8.			At 9.			At 10.			
\$	c	m	\$	c	m	\$	c	m	\$	c	m	\$	c	m	
1	0	05	0	0	05	8	0	06	7	0	07	5	0	08	3
2	0	10	0	0	11	7	0	13	3	0	15	0	0	16	7
3	0	15	0	0	17	5	0	20	0	0	22	5	0	25	0
4	0	20	0	0	23	3	0	26	7	0	30	0	0	33	3
5	0	25	0	0	29	2	0	33	3	0	37	5	0	41	7
6	0	30	0	0	35	0	0	40	0	0	45	0	0	50	0
7	0	35	0	0	40	8	0	46	7	0	52	5	0	58	3
8	0	40	0	0	46	7	0	53	3	0	60	0	0	66	7
9	0	45	0	0	52	5	0	60	0	0	67	5	0	75	0
10	0	50	0	0	58	3	0	66	7	0	75	0	0	83	3
20	1	00	0	1	16	7	0	133	3	0	150	0	0	166	7
30	1	50	0	1	75	0	0	200	0	0	225	0	0	250	0
40	2	00	0	2	33	3	0	266	7	0	300	0	0	333	3
50	2	50	0	2	91	7	0	333	3	0	375	0	0	416	7
60	3	00	0	3	50	0	0	400	0	0	450	0	0	500	0
70	3	50	0	4	08	3	0	466	7	0	525	0	0	583	3
80	4	00	0	4	66	7	0	533	3	0	600	0	0	666	7
90	4	50	0	5	25	0	0	600	0	0	675	0	0	750	0
100	5	00	0	5	83	3	0	666	7	0	750	0	0	833	3
200	10	00	0	11	66	7	0	1333	3	0	1500	0	0	1666	7
300	15	00	0	17	50	0	0	2000	0	0	2250	0	0	2500	0
400	20	00	0	23	33	3	0	2666	7	0	3000	0	0	3333	3
500	25	00	0	29	16	7	0	3333	3	0	3750	0	0	4166	7
600	30	00	0	35	00	0	0	4000	0	0	4500	0	0	5000	0
700	35	00	0	40	83	3	0	4666	7	0	5250	0	0	5833	3
800	40	00	0	46	66	7	0	5333	3	0	6000	0	0	6666	7
900	45	00	0	52	50	0	0	6000	0	0	6750	0	0	7500	0
1000	50	00	0	58	33	3	0	6666	7	0	7500	0	0	8333	3
2000	100	00	0	116	66	7	0	13333	3	0	15000	0	0	16666	7
3000	150	00	0	175	00	0	0	20000	0	0	22500	0	0	25000	0
4000	200	00	0	233	33	3	0	26666	7	0	30000	0	0	33333	3
5000	250	00	0	291	66	7	0	33333	3	0	37500	0	0	41666	7
6000	300	00	0	350	00	0	0	40000	0	0	45000	0	0	50000	0
7000	350	00	0	408	33	3	0	46666	7	0	52500	0	0	58333	3
8000	400	00	0	466	66	7	0	53333	3	0	60000	0	0	66666	7
9000	450	00	0	525	00	0	0	60000	0	0	67500	0	0	75000	0
10000	500	00	0	583	33	3	0	66666	7	0	75000	0	0	83333	3

[2]

[443]

11 MONTHS.—Tables of Interest.

		At 6.		At 7.		At 8.		At 9.		At 10.	
\$		\$	c. m.	\$	c. m.	\$	c. m.	\$	c. m.	\$	c. m.
1		0	05 5	0	06 4	0	07 3	0	08 3	0	09 2
2		0	11 0	0	12 8	0	14 7	0	16 5	0	18 3
3		0	16 5	0	19 3	0	22 0	0	24 8	0	27 5
4		0	22 0	0	25 7	0	29 3	0	33 0	0	36 7
5		0	27 5	0	32 1	0	36 7	0	41 3	0	45 8
6		0	33 0	0	38 5	0	44 0	0	49 5	0	55 0
7		0	38 5	0	44 9	0	51 3	0	57 8	0	64 2
8		0	44 0	0	51 3	0	58 7	0	66 0	0	73 3
9		0	49 5	0	57 8	0	66 0	0	74 3	0	82 5
10		0	55 0	0	64 2	0	73 3	0	82 5	0	91 7
20		1	10 0	1	28 3	1	46 7	1	65 0	1	83 3
30		1	65 0	1	92 5	2	20 0	2	47 5	2	75 0
40		2	20 0	2	56 7	2	93 3	3	30 0	3	66 7
50		2	75 0	3	20 8	3	66 7	4	12 5	4	58 3
60		3	30 0	3	85 0	4	40 0	4	95 0	5	50 0
70		3	85 0	4	49 2	5	13 3	5	77 5	6	41 7
80		4	40 0	5	13 3	5	86 7	6	60 0	7	33 3
90		4	95 0	5	77 5	6	60 0	7	42 5	8	25 0
100		5	50 0	6	41 7	7	33 3	8	25 0	9	16 7
200		11	00 0	12	83 3	14	66 7	16	50 0	18	33 3
300		16	50 0	19	25 0	22	00 0	24	75 0	27	50 0
400		22	00 0	25	66 7	29	33 3	33	00 0	36	66 7
500		27	50 0	32	08 3	36	66 7	41	25 0	45	83 3
600		33	00 0	38	50 0	44	00 0	49	50 0	55	00 0
700		38	50 0	44	91 7	51	33 3	57	75 0	64	16 7
800		44	00 0	51	33 3	58	66 7	66	00 0	73	33 3
900		49	50 0	57	75 0	66	00 0	74	25 0	82	50 0
1000		55	00 0	64	16 7	73	33 3	82	50 0	91	66 7
2000		110	00 0	128	33 3	146	66 7	165	00 0	183	33 3
3000		165	00 0	192	50 0	220	00 0	247	50 0	275	00 0
4000		220	00 0	256	66 7	293	33 3	330	00 0	366	66 7
5000		275	00 0	320	83 3	366	66 7	412	50 0	458	33 3
6000		330	00 0	385	00 0	440	00 0	495	00 0	550	00 0
7000		385	00 0	449	16 7	513	33 3	577	50 0	641	66 7
8000		440	00 0	513	33 3	586	66 7	660	00 0	733	33 3
9000		495	00 0	577	50 0	660	00 0	742	50 0	825	00 0
10000		550	00 0	641	66 7	738	33 3	825	00 0	916	66 7

est.

Tables of Interest.—1 YEAR.

At 10.		At 6.		At 7.		At 8.		At 9.		At 10.	
\$	c. m	\$	c. m	\$	c. m	\$	c. m	\$	c. m	\$	c. m
009 2		1	006 0	007 0		008 0		009 0		010 0	
018 3		2	012 0	014 0		016 0		018 0		020 0	
027 5		3	018 0	021 0		024 0		027 0		030 0	
036 7		4	024 0	028 0		032 0		036 0		040 0	
045 8		5	030 0	035 0		040 0		045 0		050 0	
055 0		6	036 0	042 0		048 0		054 0		060 0	
064 2		7	042 0	049 0		056 0		063 0		070 0	
073 3		8	048 0	056 0		064 0		072 0		080 0	
082 5		9	054 0	063 0		072 0		081 0		090 0	
091 7		10	060 0	070 0		080 0		090 0		100 0	
183 3		20	120 0	140 0		160 0		180 0		200 0	
275 0		30	180 0	210 0		240 0		270 0		300 0	
366 7		40	240 0	280 0		320 0		360 0		400 0	
458 3		50	300 0	350 0		400 0		450 0		500 0	
550 0		60	360 0	420 0		480 0		540 0		600 0	
641 7		70	420 0	490 0		560 0		630 0		700 0	
733 3		80	480 0	560 0		640 0		720 0		800 0	
825 0		90	540 0	630 0		720 0		810 0		900 0	
916 7		100	600 0	700 0		800 0		900 0		1000 0	
1833 3		200	1200 0	1400 0		1600 0		1800 0		2000 0	
2750 0		300	1800 0	2100 0		2400 0		2700 0		3000 0	
3666 7		400	2400 0	2800 0		3200 0		3600 0		4000 0	
4583 3		500	3000 0	3500 0		4000 0		4500 0		5000 0	
5500 0		600	3600 0	4200 0		4800 0		5400 0		6000 0	
6416 7		700	4200 0	4900 0		5600 0		6300 0		7000 0	
7333 3		800	4800 0	5600 0		6400 0		7200 0		8000 0	
8250 0		900	5400 0	6300 0		7200 0		8100 0		9000 0	
9166 7		1000	6000 0	7000 0		8000 0		9000 0		10000 0	
18333 3		2000	12000 0	14000 0		16000 0		18000 0		20000 0	
27500 0		3000	18000 0	21000 0		24000 0		27000 0		30000 0	
36666 7		4000	24000 0	28000 0		32000 0		36000 0		40000 0	
45833 3		5000	30000 0	35000 0		40000 0		45000 0		50000 0	
55000 0		6000	36000 0	42000 0		48000 0		54000 0		60000 0	
64166 7		7000	42000 0	49000 0		56000 0		63000 0		70000 0	
73333 3		8000	48000 0	56000 0		64000 0		72000 0		80000 0	
82500 0		9000	54000 0	63000 0		72000 0		81000 0		90000 0	
91666 7		10000	60000 0	70000 0		80000 0		90000 0		100000 0	

4]

[445]

3 YEARS.—Tables of Interest.

	At 6.		At 7.		At 8.		At 9.		At 10.	
\$	\$	c. m.	\$	c. m.	\$	c. m.	\$	c. m.	\$	c. m.
1	0	12 0	0	14 0	0	16 0	0	18 0	0	20 0
2	0	24 0	0	28 0	0	32 0	0	36 0	0	40 0
3	0	36 0	0	42 0	0	48 0	0	54 0	0	60 0
4	0	48 0	0	56 0	0	64 0	0	72 0	0	80 0
5	0	60 0	0	70 0	0	80 0	0	90 0	0	100 0
6	0	72 0	0	84 0	0	96 0	0	108 0	0	120 0
7	0	84 0	0	98 0	0	112 0	0	126 0	0	140 0
8	0	96 0	0	112 0	0	128 0	0	144 0	0	160 0
9	1	08 0	1	26 0	1	44 0	1	62 0	1	80 0
10	1	20 0	1	40 0	1	60 0	1	80 0	2	00 0
20	2	40 0	2	80 0	3	20 0	3	60 0	4	00 0
30	3	60 0	4	20 0	4	80 0	5	40 0	6	00 0
40	4	80 0	5	60 0	6	40 0	7	20 0	8	00 0
50	6	00 0	7	00 0	8	00 0	9	00 0	10	00 0
60	7	20 0	8	40 0	9	60 0	10	80 0	12	00 0
70	8	40 0	9	80 0	11	20 0	12	60 0	14	00 0
80	9	60 0	11	20 0	12	80 0	14	40 0	16	00 0
90	10	80 0	12	60 0	14	40 0	16	20 0	18	00 0
100	12	00 0	14	00 0	16	00 0	18	00 0	20	00 0
200	24	00 0	28	00 0	32	00 0	36	00 0	40	00 0
300	36	00 0	42	00 0	48	00 0	54	00 0	60	00 0
400	48	00 0	56	00 0	64	00 0	72	00 0	80	00 0
500	60	00 0	70	00 0	80	00 0	90	00 0	100	00 0
600	72	00 0	84	00 0	96	00 0	108	00 0	120	00 0
700	84	00 0	98	00 0	112	00 0	126	00 0	140	00 0
800	96	00 0	112	00 0	128	00 0	144	00 0	160	00 0
900	108	00 0	126	00 0	144	00 0	162	00 0	180	00 0
1000	120	00 0	140	00 0	160	00 0	180	00 0	200	00 0
2000	240	00 0	280	00 0	320	00 0	360	00 0	400	00 0
3000	360	00 0	420	00 0	480	00 0	540	00 0	600	00 0
4000	480	00 0	560	00 0	640	00 0	720	00 0	800	00 0
5000	600	00 0	700	00 0	800	00 0	900	00 0	1000	00 0
6000	720	00 0	840	00 0	960	00 0	1080	00 0	1200	00 0
7000	840	00 0	980	00 0	1120	00 0	1260	00 0	1400	00 0
8000	960	00 0	1120	00 0	1280	00 0	1440	00 0	1600	00 0
9000	1080	00 0	1260	00 0	1440	00 0	1620	00 0	1800	00 0
10000	1200	00 0	1400	00 0	1600	00 0	1800	00 0	2000	00 0

rest.

Tables of Interest.—3 YEARS.

9.		At 10.	
c.	m.	\$	c. m.
18	0	0	20
36	0	0	40
54	0	0	60
72	0	0	80
90	0	1	00
08	0	1	20
26	0	1	40
44	0	1	60
62	0	1	80
80	0	2	00
98	0	2	20
16	0	2	40
34	0	2	60
52	0	2	80
70	0	3	00
88	0	3	20
106	0	3	40
124	0	3	60
142	0	3	80
160	0	4	00
178	0	4	20
196	0	4	40
214	0	4	60
232	0	4	80
250	0	5	00
268	0	5	20
286	0	5	40
304	0	5	60
322	0	5	80
340	0	6	00
358	0	6	20
376	0	6	40
394	0	6	60
412	0	6	80
430	0	7	00
448	0	7	20
466	0	7	40
484	0	7	60
502	0	7	80
520	0	8	00
538	0	8	20
556	0	8	40
574	0	8	60
592	0	8	80
610	0	9	00
628	0	9	20
646	0	9	40
664	0	9	60
682	0	9	80
700	0	10	00
718	0	10	20
736	0	10	40
754	0	10	60
772	0	10	80
790	0	11	00
808	0	11	20
826	0	11	40
844	0	11	60
862	0	11	80
880	0	12	00
898	0	12	20
916	0	12	40
934	0	12	60
952	0	12	80
970	0	13	00
988	0	13	20
1006	0	13	40
1024	0	13	60
1042	0	13	80
1060	0	14	00
1078	0	14	20
1096	0	14	40
1114	0	14	60
1132	0	14	80
1150	0	15	00
1168	0	15	20
1186	0	15	40
1204	0	15	60
1222	0	15	80
1240	0	16	00
1258	0	16	20
1276	0	16	40
1294	0	16	60
1312	0	16	80
1330	0	17	00
1348	0	17	20
1366	0	17	40
1384	0	17	60
1402	0	17	80
1420	0	18	00
1438	0	18	20
1456	0	18	40
1474	0	18	60
1492	0	18	80
1510	0	19	00
1528	0	19	20
1546	0	19	40
1564	0	19	60
1582	0	19	80
1600	0	20	00
1618	0	20	20
1636	0	20	40
1654	0	20	60
1672	0	20	80
1690	0	21	00
1708	0	21	20
1726	0	21	40
1744	0	21	60
1762	0	21	80
1780	0	22	00
1798	0	22	20
1816	0	22	40
1834	0	22	60
1852	0	22	80
1870	0	23	00
1888	0	23	20
1906	0	23	40
1924	0	23	60
1942	0	23	80
1960	0	24	00
1978	0	24	20
1996	0	24	40
2014	0	24	60
2032	0	24	80
2050	0	25	00
2068	0	25	20
2086	0	25	40
2104	0	25	60
2122	0	25	80
2140	0	26	00
2158	0	26	20
2176	0	26	40
2194	0	26	60
2212	0	26	80
2230	0	27	00
2248	0	27	20
2266	0	27	40
2284	0	27	60
2302	0	27	80
2320	0	28	00
2338	0	28	20
2356	0	28	40
2374	0	28	60
2392	0	28	80
2410	0	29	00
2428	0	29	20
2446	0	29	40
2464	0	29	60
2482	0	29	80
2500	0	30	00

At 6.		At 7.		At 8.		At 9.		At 10.	
\$	c. m.	\$	c. m.	\$	c. m.	\$	c. m.	\$	c. m.
1	0180	0210	0240	0270	0300				
2	0360	0420	0480	0540	0600				
3	0540	0630	0720	0810	0900				
4	0720	0840	0960	1080	1200				
5	0900	1050	1200	1350	1500				
6	1080	1260	1440	1620	1800				
7	1260	1470	1680	1890	2100				
8	1440	1680	1920	2160	2400				
9	1620	1890	2160	2430	2700				
10	1800	2100	2400	2700	3000				
20	3600	4200	4800	5400	6000				
30	5400	6300	7200	8100	9000				
40	7200	8400	9600	10800	12000				
50	9000	10500	12000	13500	15000				
60	10800	12600	14400	16200	18000				
70	12600	14700	16800	18900	21000				
80	14400	16800	19200	21600	24000				
90	16200	18900	21600	24300	27000				
100	18000	21000	24000	27000	30000				
200	36000	42000	48000	54000	60000				
300	54000	63000	72000	81000	90000				
400	72000	84000	96000	108000	120000				
500	90000	105000	120000	135000	150000				
600	108000	126000	144000	162000	180000				
700	126000	147000	168000	189000	210000				
800	144000	168000	192000	216000	240000				
900	162000	189000	216000	243000	270000				
1000	180000	210000	240000	270000	300000				
2000	360000	420000	480000	540000	600000				
3000	540000	630000	720000	810000	900000				
4000	720000	840000	960000	1080000	1200000				
5000	900000	1050000	1200000	1350000	1500000				
6000	1080000	1260000	1440000	1620000	1800000				
7000	1260000	1470000	1680000	1890000	2100000				
8000	1440000	1680000	1920000	2160000	2400000				
9000	1620000	1890000	2160000	2430000	2700000				
10000	1800000	2100000	2400000	2700000	3000000				

[446]

[447]

4 YEARS.—Tables of Interest.

	At 6.		At 7.		At 8.		At 9.		At 10.	
\$	\$	c. m.	\$	c. m.	\$	c. m.	\$	c. m.	\$	c. m.
1	0	24	0	28	0	32	0	36	0	40
2	0	48	0	56	0	64	0	72	0	80
3	0	72	0	84	0	96	0	108	0	120
4	0	96	0	112	0	128	0	144	0	160
5	1	20	0	140	0	160	0	180	0	200
6	1	44	0	168	0	192	0	216	0	240
7	1	68	0	196	0	224	0	252	0	280
8	1	92	0	224	0	256	0	288	0	320
9	2	16	0	252	0	288	0	324	0	360
10	2	40	0	280	0	320	0	360	0	400
20	4	80	0	560	0	640	0	720	0	800
30	7	20	0	840	0	960	0	1080	0	1200
40	9	60	0	1120	0	1280	0	1440	0	1600
50	12	00	0	1400	0	1600	0	1800	0	2000
60	14	40	0	1680	0	1920	0	2160	0	2400
70	16	80	0	1960	0	2240	0	2520	0	2800
80	19	20	0	2240	0	2560	0	2880	0	3200
90	21	60	0	2520	0	2880	0	3240	0	3600
100	24	00	0	2800	0	3200	0	3600	0	4000
200	48	00	0	5600	0	6400	0	7200	0	8000
300	72	00	0	8400	0	9600	0	10800	0	12000
400	96	00	0	11200	0	12800	0	14400	0	16000
500	120	00	0	14000	0	16000	0	18000	0	20000
600	144	00	0	16800	0	19200	0	21600	0	24000
700	168	00	0	19600	0	22400	0	25200	0	28000
800	192	00	0	22400	0	25600	0	28800	0	32000
900	216	00	0	25200	0	28800	0	32400	0	36000
1000	240	00	0	28000	0	32000	0	36000	0	40000
2000	480	00	0	56000	0	64000	0	72000	0	80000
3000	720	00	0	84000	0	96000	0	108000	0	120000
4000	960	00	0	112000	0	128000	0	144000	0	160000
5000	1200	00	0	140000	0	160000	0	180000	0	200000
6000	1440	00	0	168000	0	192000	0	216000	0	240000
7000	1680	00	0	196000	0	224000	0	252000	0	280000
8000	1920	00	0	224000	0	256000	0	288000	0	320000
9000	2160	00	0	252000	0	288000	0	324000	0	360000
10000	2400	00	0	280000	0	320000	0	360000	0	400000

Interest.

Tables of Interest.—5 YEARS.

9.	At 10.	
c. m	\$	c. m
36 0	0 40 0	
72 0	0 80 0	
08 0	1 20 0	
14 0	1 60 0	
20 0	2 00 0	
16 0	2 40 0	
52 0	2 80 0	
88 0	3 20 0	
24 0	3 60 0	
60 0	4 00 0	
20 0	8 00 0	
80 0	12 00 0	
40 0	16 00 0	
00 0	20 00 0	
60 0	24 00 0	
20 0	28 00 0	
80 0	32 00 0	
40 0	36 00 0	
00 0	40 00 0	
00 0	80 00 0	
00 0	120 00 0	
00 0	160 00 0	
00 0	200 00 0	
00 0	240 00 0	
00 0	280 00 0	
00 0	320 00 0	
00 0	360 00 0	
00 0	400 00 0	
00 0	800 00 0	
00 0	1200 00 0	
00 0	1600 00 0	
00 0	2000 00 0	
00 0	2400 00 0	
00 0	2800 00 0	
00 0	3200 00 0	
00 0	3600 00 0	
00 0	4000 00 0	

At 6.			At 7.		At 8.		At 9.		At 10.	
\$	\$	c. m	\$	c. m	\$	c. m	\$	c. m	\$	c. m
1	0 30 0		0 35 0		0 40 0		0 45 0		0 50 0	
2	0 60 0		0 70 0		0 80 0		0 90 0		1 00 0	
3	0 90 0		1 05 0		1 20 0		1 35 0		1 50 0	
4	1 20 0		1 40 0		1 60 0		1 80 0		2 00 0	
5	1 50 0		1 75 0		2 00 0		2 25 0		2 50 0	
6	1 80 0		2 10 0		2 40 0		2 70 0		3 00 0	
7	2 10 0		2 45 0		2 80 0		3 15 0		3 50 0	
8	2 40 0		2 80 0		3 20 0		3 60 0		4 00 0	
9	2 70 0		3 15 0		3 60 0		4 05 0		4 50 0	
10	3 00 0		3 50 0		4 00 0		4 50 0		5 00 0	
20	6 00 0		7 00 0		8 00 0		9 00 0		10 00 0	
30	9 00 0		10 50 0		12 00 0		13 50 0		15 00 0	
40	12 00 0		14 00 0		16 00 0		18 00 0		20 00 0	
50	15 00 0		17 50 0		20 00 0		22 50 0		25 00 0	
60	18 00 0		21 00 0		24 00 0		27 00 0		30 00 0	
70	21 00 0		24 50 0		28 00 0		31 50 0		35 00 0	
80	24 00 0		28 00 0		32 00 0		36 00 0		40 00 0	
90	27 00 0		31 50 0		36 00 0		40 50 0		45 00 0	
100	30 00 0		35 00 0		40 00 0		45 00 0		50 00 0	
200	60 00 0		70 00 0		80 00 0		90 00 0		100 00 0	
300	90 00 0		105 00 0		120 00 0		135 00 0		150 00 0	
400	120 00 0		140 00 0		160 00 0		180 00 0		200 00 0	
500	150 00 0		175 00 0		200 00 0		225 00 0		250 00 0	
600	180 00 0		210 00 0		240 00 0		270 00 0		300 00 0	
700	210 00 0		245 00 0		280 00 0		315 00 0		350 00 0	
800	240 00 0		280 00 0		320 00 0		360 00 0		400 00 0	
900	270 00 0		315 00 0		360 00 0		405 00 0		450 00 0	
1000	300 00 0		350 00 0		400 00 0		450 00 0		500 00 0	
2000	600 00 0		700 00 0		800 00 0		900 00 0		1000 00 0	
3000	900 00 0		1050 00 0		1200 00 0		1350 00 0		1500 00 0	
4000	1200 00 0		1400 00 0		1600 00 0		1800 00 0		2000 00 0	
5000	1500 00 0		1750 00 0		2000 00 0		2250 00 0		2500 00 0	
6000	1800 00 0		2100 00 0		2400 00 0		2700 00 0		3000 00 0	
7000	2100 00 0		2450 00 0		2800 00 0		3150 00 0		3500 00 0	
8000	2400 00 0		2800 00 0		3200 00 0		3600 00 0		4000 00 0	
9000	2700 00 0		3150 00 0		3600 00 0		4050 00 0		4500 00 0	
10000	3000 00 0		3500 00 0		4000 00 0		4500 00 0		5000 00 0	

6 YEARS.—Tables of Interest.

		At 6.		At 7.		At 8.		At 9.		At 10.	
\$		\$	c. m.	\$	c. m.	\$	c. m.	\$	c. m.	\$	c. m.
1		036	0	042	0	048	0	054	0	060	0
2		072	0	084	0	096	0	108	0	120	0
3		108	0	126	0	144	0	162	0	180	0
4		144	0	168	0	192	0	216	0	240	0
5		180	0	210	0	240	0	270	0	300	0
6		216	0	252	0	288	0	324	0	360	0
7		252	0	294	0	336	0	378	0	420	0
8		288	0	336	0	384	0	432	0	480	0
9		324	0	378	0	432	0	486	0	540	0
10		360	0	420	0	480	0	540	0	600	0
20		720	0	840	0	960	0	1080	0	1200	0
30		1080	0	1260	0	1440	0	1620	0	1800	0
40		1440	0	1680	0	1920	0	2160	0	2400	0
50		1800	0	2100	0	2400	0	2700	0	3000	0
60		2160	0	2520	0	2880	0	3240	0	3600	0
70		2520	0	2940	0	3360	0	3780	0	4200	0
80		2880	0	3360	0	3840	0	4320	0	4800	0
90		3240	0	3780	0	4320	0	4860	0	5400	0
100		3600	0	4200	0	4800	0	5400	0	6000	0
200		7200	0	8400	0	9600	0	10800	0	12000	0
300		10800	0	12600	0	14400	0	16200	0	18000	0
400		14400	0	16800	0	19200	0	21600	0	24000	0
500		18000	0	21000	0	24000	0	27000	0	30000	0
600		21600	0	25200	0	28800	0	32400	0	36000	0
700		25200	0	29400	0	33600	0	37800	0	42000	0
800		28800	0	33600	0	38400	0	43200	0	48000	0
900		32400	0	37800	0	43200	0	48600	0	54000	0
1000		36000	0	42000	0	48000	0	54000	0	60000	0
2000		72000	0	84000	0	96000	0	108000	0	120000	0
3000		108000	0	126000	0	144000	0	162000	0	180000	0
4000		144000	0	168000	0	192000	0	216000	0	240000	0
5000		180000	0	210000	0	240000	0	270000	0	300000	0
6000		216000	0	252000	0	288000	0	324000	0	360000	0
7000		252000	0	294000	0	336000	0	378000	0	420000	0
8000		288000	0	336000	0	384000	0	432000	0	480000	0
9000		324000	0	378000	0	432000	0	486000	0	540000	0
10000		360000	0	420000	0	480000	0	540000	0	600000	0

est.

Halifax Currency reduced to Dols. & Cents.

At 10.			Halifax Currency.	DOLLARS.	Halifax Currency.	DOLLARS.	Halifax Currency.	DOLLARS.
m	\$	c m	d.	\$ c m	£	\$ c m	£	\$ c m
0	0	60	1	0017	6	2400	43	17200
0	1	20	2	0033	7	2800	44	17600
0	1	80	3	0050	8	3200	45	18000
0	2	40	4	0067	9	3600	46	18400
0	3	00	5	0083	10	4000	47	18800
0	3	60	6	0100	11	4400	48	19200
0	4	20	7	0117	12	4800	49	19600
0	4	80	8	0133	13	5200	50	20000
0	5	40	9	0150	14	5600	75	30000
0	6	00	10	0167	15	6000	100	40000
0	12	00	11	0183	16	6400	150	60000
0	18	00	s.		17	6800	200	80000
0	24	00	1	0200	18	7200	250	100000
0	30	00	2	0400	19	7600	300	120000
0	36	00	3	0600	20	8000	350	140000
0	42	00	4	0800	21	8400	400	160000
0	48	00	5	1000	22	8800	450	180000
0	54	00	6	1200	23	9200	500	200000
0	60	00	7	1400	24	9600	550	220000
0	120	00	8	1600	25	10000	600	240000
0	180	00	9	1800	26	10400	650	260000
0	240	00	10	2000	27	10800	700	280000
0	300	00	11	2200	28	11200	750	300000
0	360	00	12	2400	29	11600	800	320000
0	420	00	13	2600	30	12000	850	340000
0	480	00	14	2800	31	12400	900	360000
0	540	00	15	3000	32	12800	950	380000
0	600	00	16	3200	33	13200	1000	400000
0	1200	00	17	3400	34	13600	2000	800000
0	1800	00	18	3600	35	14000	3000	1200000
0	2400	00	19	3800	36	14430	4000	1600000
0	3000	00	£		37	14800	5000	2000000
0	3600	00	1	4000	38	15200	6000	2400000
0	4200	00	2	8000	39	15600	7000	2800000
0	4800	00	3	12000	40	16000	8000	3200000
0	5400	00	4	16000	41	16400	9000	3600000
0	6000	00	5	20000	42	16800	10000	4000000

[450]

[451]

Tables of Commission.

	At $\frac{1}{2}$	At $\frac{1}{4}$	At $\frac{1}{8}$	At $\frac{1}{16}$	At $\frac{1}{32}$
\$	\$ c.	\$ c.	\$ c.	\$ c.	\$ c.
1	0.00 $\frac{1}{2}$	0.00 $\frac{1}{4}$	0.00 $\frac{1}{8}$	0.00 $\frac{1}{16}$	0.00 $\frac{1}{32}$
2	0.00 $\frac{1}{2}$	0.00 $\frac{1}{4}$	0.00 $\frac{1}{8}$	0.01	0.01 $\frac{1}{2}$
3	0.00 $\frac{3}{4}$	0.00 $\frac{3}{8}$	0.01 $\frac{1}{8}$	0.01 $\frac{1}{2}$	0.01 $\frac{3}{4}$
4	0.00 $\frac{1}{2}$	0.01	0.01 $\frac{1}{4}$	0.02	0.02 $\frac{1}{2}$
5	0.00 $\frac{3}{4}$	0.01 $\frac{1}{4}$	0.01 $\frac{3}{8}$	0.02 $\frac{1}{2}$	0.03 $\frac{1}{4}$
6	0.00 $\frac{3}{4}$	0.01 $\frac{1}{2}$	0.02 $\frac{1}{4}$	0.03	0.03 $\frac{3}{4}$
7	0.00 $\frac{7}{8}$	0.01 $\frac{3}{4}$	0.02 $\frac{3}{8}$	0.03 $\frac{1}{2}$	0.04 $\frac{1}{4}$
8	0.01	0.02	0.03	0.04	0.05
9	0.01 $\frac{1}{4}$	0.02 $\frac{1}{4}$	0.03 $\frac{1}{4}$	0.04 $\frac{1}{2}$	0.05 $\frac{3}{4}$
10	0.01 $\frac{1}{2}$	0.02 $\frac{1}{2}$	0.03 $\frac{1}{2}$	0.05	0.06 $\frac{1}{4}$
20	0.02 $\frac{1}{2}$	0.05	0.07 $\frac{1}{2}$	0.10	0.12 $\frac{1}{2}$
30	0.03 $\frac{1}{2}$	0.07 $\frac{1}{2}$	0.11 $\frac{1}{2}$	0.15	0.18 $\frac{1}{2}$
40	0.05	0.10	0.15	0.20	0.25
50	0.06 $\frac{1}{2}$	0.12 $\frac{1}{2}$	0.18 $\frac{1}{2}$	0.25	0.31 $\frac{1}{2}$
60	0.07 $\frac{1}{2}$	0.15	0.22 $\frac{1}{2}$	0.30	0.37 $\frac{1}{2}$
70	0.08 $\frac{1}{2}$	0.17 $\frac{1}{2}$	0.26 $\frac{1}{2}$	0.35	0.43 $\frac{1}{2}$
80	0.10	0.20	0.30	0.40	0.50
90	0.11 $\frac{1}{2}$	0.22 $\frac{1}{2}$	0.33 $\frac{1}{2}$	0.45	0.56 $\frac{1}{2}$
100	0.12 $\frac{1}{2}$	0.25	0.37 $\frac{1}{2}$	0.50	0.62 $\frac{1}{2}$
200	0.25	0.50	0.75	1.00	1.25
300	0.37 $\frac{1}{2}$	0.75	1.12 $\frac{1}{2}$	1.50	1.87 $\frac{1}{2}$
400	0.50	1.00	1.50	2.00	2.50
500	0.62 $\frac{1}{2}$	1.25	1.87 $\frac{1}{2}$	2.50	3.12 $\frac{1}{2}$
600	0.75	1.50	2.25	3.00	3.75
700	0.87 $\frac{1}{2}$	1.75	2.62 $\frac{1}{2}$	3.50	4.37 $\frac{1}{2}$
800	1.00	2.00	3.00	4.00	5.00
900	1.12 $\frac{1}{2}$	2.25	3.37 $\frac{1}{2}$	4.50	5.62 $\frac{1}{2}$
1000	1.25	2.50	3.75	5.00	6.25
2000	2.50	5.00	7.50	10.00	12.50
3000	3.75	7.50	11.25	15.00	18.75
4000	5.00	10.00	15.00	20.00	25.00
5000	6.25	12.50	18.75	25.00	31.25
6000	7.50	15.00	22.50	30.00	37.50
7000	8.75	17.50	26.25	35.00	43.75
8000	10.00	20.00	30.00	40.00	50.00
9000	11.25	22.50	33.75	45.00	56.25
10000	12.50	25.00	37.50	50.00	62.50

Tables of Commission.

At ½		At ¼	At 1⁄8	At 1⁄16	At 2⁄16	At 4⁄16
\$ c.	\$	\$ c.	\$ c.	\$ c.	\$ c.	\$ c.
0.00½	1	0.00½	0.01½	0.01½	0.02½	0.04½
0.01½	2	0.01½	0.02½	0.03	0.05	0.09
0.01½	3	0.02½	0.03½	0.04½	0.07½	0.13½
0.02½	4	0.03	0.05	0.06	0.10	0.18
0.03½	5	0.03½	0.06½	0.07½	0.12½	0.22½
0.03½	6	0.04½	0.07½	0.09	0.15	0.27
0.04½	7	0.05½	0.08½	0.10½	0.17½	0.31½
0.05	8	0.06	0.10	0.12	0.20	0.36
0.05½	9	0.06½	0.11½	0.13½	0.22½	0.40½
0.06½	10	0.07½	0.12½	0.15	0.25	0.45
0.12½	20	0.15	0.25	0.30	0.50	0.90
0.18½	30	0.22½	0.37½	0.45	0.75	1.35
0.25	40	0.30	0.50	0.60	1.00	1.80
0.31½	50	0.37½	0.62½	0.75	1.25	2.25
0.37½	60	0.45	0.75	0.90	1.50	2.70
0.43½	70	0.52½	0.87½	1.05	1.75	3.15
0.50	80	0.60	1.00	1.20	2.00	3.60
0.56½	90	0.67½	1.12½	1.35	2.25	4.05
0.62½	100	0.75	1.25	1.50	2.50	4.50
1.25	200	1.50	2.50	3.00	5.00	9.00
1.87½	300	2.25	3.75	4.50	7.50	13.50
2.50	400	3.00	5.00	6.00	10.00	18.00
3.12½	500	3.75	6.25	7.50	12.50	22.50
3.75	600	4.50	7.50	9.00	15.00	27.00
4.37½	700	5.25	8.75	10.50	17.50	31.50
5.00	800	6.00	10.00	12.00	20.00	36.00
5.62½	900	6.75	11.25	13.50	22.50	40.50
6.25	1000	7.50	12.50	15.00	25.00	45.00
12.50	2000	15.00	25.00	30.00	50.00	90.00
18.75	3000	22.50	37.50	45.00	75.00	135.00
25.00	4000	30.00	50.00	60.00	100.00	180.00
31.25	5000	37.50	62.50	75.00	125.00	225.00
37.50	6000	45.00	75.00	90.00	150.00	270.00
43.75	7000	52.50	87.50	105.00	175.00	315.00
50.00	8000	60.00	100.00	120.00	200.00	360.00
56.25	9000	67.50	112.50	135.00	225.00	405.00
62.50	10000	75.00	125.00	150.00	250.00	450.00

An Act to amend the Laws of this Province regulating the Rate of Interest.

Whereas it is expedient to amend the laws relating to interest of money, and, for that purpose, to repeal the third section of the Act of the Parliament of this Province, passed in the sixteenth year of her Majesty's reign, and intituled, *An act to modify the Usury Laws*, as to future contracts: Therefore, her Majesty, by and with the advice and consent of the Legislative Council and Assembly of Canada, enacts as follows:—

I.—From and after the passing of this Act, the third section of the Act mentioned in the preamble of this Act shall be, and the same is hereby repealed, except only as to contracts made after it came into force, and before the passing of this Act, as to which it shall remain in force.

II.—It shall be lawful for any person or persons, other than those excepted in this Act, to stipulate for, allow, and exact, on any contract or agreement whatsoever, any rate of interest or discount which may be agreed upon.

III.—It shall not be lawful for any Bank incorporated by any Act of the Legislature of this Province, or of the late Province of Upper or Lower Canada respectively, or by Royal Charter, nor for any Bank established or to be established under the provisions of the Act of the Legislature of this Province, passed in the Session thereof, held in the thirteenth and fourteenth years of Her Majesty's Reign intituled *An Act to establish freedom of Banking in this Province, and for other purposes relative to Banks and Banking*, to stipulate for, take, reserve or exact a higher rate of discount or interest than seven per centum per annum: and any rate of interest not exceeding seven per centum per annum may be received and taken in advance by any such Bank, and it shall be lawful for any such Bank, to allow and pay any rate of interest whatsoever upon moneys deposited in such Bank.

IV.—Notwithstanding any thing to the contrary in the Act passed in the Session held in the nineteenth and twentieth year of Her Majesty's Reign, chapter forty-eight intituled, *An Act for enabling all the Chartered Banks in this Province to enjoy a certain privilege therein mentioned*, or in any other Act or Law, it shall not be lawful for any Bank or Banking Institution, carrying on business as such in this Province, in discounting at any of its places or seats of business, branches, agencies or offices of discount and deposit, any note, bill or other negotiable security or paper payable at any other of its own places or seats of business, branches, agencies or offices of discount and deposit within this Province, to receive or retain in addition to the discount any amount exceeding the following rates per centum, according to the time it has to run, on the amount of such note, bill or other negotiable security or paper, to defray the expenses attending the collection of such bill, note or other negotiable security or paper, that is to say, under thirty days,

Province

relating to the third
e, passed
intituled,
contracts :
d consent
la, enacts

ird section
ll be, and
racts made
his Act, as

other than
and exact,
of interest

oporated by
e late Pro-
r by Royal
established
f this Pro-
teenth and
An Act to
er purposes
reserve or
n per cen-
ding seven
in advance
uch Bank,
on moneys

in the Act
twentieth
intituled,
Province to
her Act or
nstitution,
iscounting
gencies or
r negotia-
n places or
count and
ddition to
es per cen-
nt of such
defray the
e or other
irty days,
54]

one-eighth of one per cent ; thirty days and over, but under sixty days, one-fourth of one per cent ; sixty days and over but under ninety days, three-eighths of one per cent ; ninety days and over, one-half of one per cent.

V.—Six per cent, per annum shall continue to be the rate of interest in all cases, where by the agreement of the parties or by law, interest is payable, and no rate has been fixed by the parties or by the law.

VI.—Nothing in this Act shall be construed to apply to any Corporation, or Company, or Association of persons, not being a Bank, heretofore authorized by law to lend or borrow money.

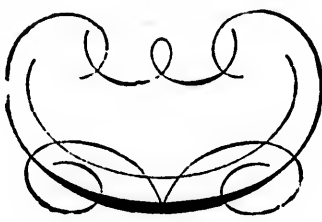

J. T. BROUSSEAU, PRINTER, BOOK-BINDER AND STATIONER, NA
Ottavians

BY THE SAME.

COMMERCIAL TABLES;

A new and enlarged Edition.—Price \$1.25.

THIS WORK COMPRISES:

- 1.—Sterling Exchange, reduced to DOLLARS and CENTS, in a regular series from the old par, to 13 per cent advance.
- 2.—A Table of United States Eagles, reduced to sterling, at $9\frac{1}{2}$ per cent.
- 3.—A Table of Commission, from one-eighth of one per cent, to two and one-half per cent.
- 4.—Halifax Currency, reduced to Dollars and Cents, and to Sterling, at $9\frac{1}{2}$ per cent. (new par)
- 5.—Tables of Interest, at 6, 7, 8, 9 and 10 per cent.
- 6.—Dollars and Cents, reduced to Sterling, in a regular series from 4 to $12\frac{1}{2}$ per cent advance.
- 7.—Tables of Shipping Charges on Timber and Deals, in Halifax Currency, and in Dollars and Cents.
- 8.—Table showing the relative value of Deals, in Sterling, per Petersbourg Std. Hundred, free on board at Quebec, and in Halifax Currency, per Quebec Std. Hundred.
- 9.—Table showing the relative value of Timber, free on board, at Quebec, or delivered in Liverpool or other port of discharge, in Sterling, as compared with the value in shipping order in Halifax Currency.
- 10.—Table showing the proportionate rates of freight of the principal articles of Export from Quebec.
- 11.—Deals reduced from Quebec Std. to Petersbourg Std., to loads of 50 cubic feet, and to superficial or board measure.

 To be had at all the Bookstores.

A. THOMSON,
BOOK-BINDER AND PAPER-RULER,

Nuns' Buildings, St. Peter Street,

LOWER-TOWN, QUEBEC.

PAPER Ruled to any pattern. Plain and Fancy Book-binding in every style;—also, Blank Books of every description, manufactured to order, of the best materials, and at reasonable charges.

ME.

ABLES;

n.—Price \$1.25.

PRIZES:

**DOLLARS and CENTS, in a
3 per cent advance.**

reduced to sterling,

length of one per cent,

rs and Cents, and to

0 per cent.

ng, in a regular series

**umber and Deals, in
t Cents.**

**Deals, in Sterling, per
board at Quebec, and in
undred.**

**Timber, free on board,
ool or other port of
ed with the value in**

**rates of freight of the
bec.**

**o Petersbourg Std., to
cial or board measure.**

e Bookstores.

ON,

PER-RULER,

ter Street,

QUEBEC.

**d Fancy Book-binding
of every description,
ials, and at reasonable**

