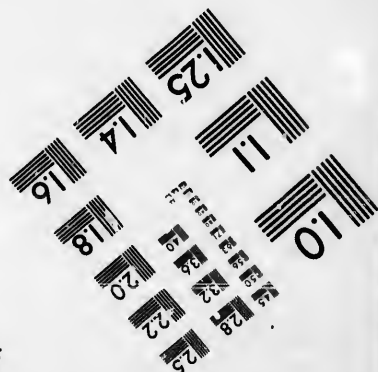
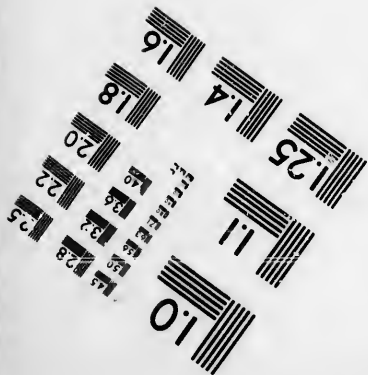
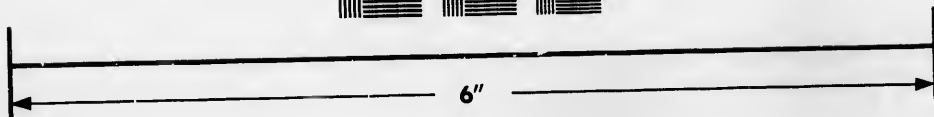
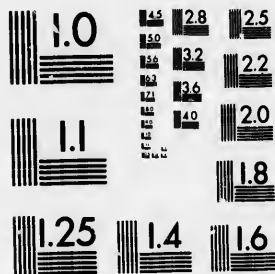

**IMAGE EVALUATION  
TEST TARGET (MT-3)**



**Photographic  
Sciences  
Corporation**

23 WEST MAIN STREET  
WEBSTER, N.Y. 14580  
(716) 872-4503

1.8  
2.0  
2.2  
2.5  
2.8  
3.2  
3.6  
4.0

**CIHM/ICMH  
Microfiche  
Series.**

**CIHM/ICMH  
Collection de  
microfiches.**



**Canadian Institute for Historical Microreproductions / Institut canadien de microreproductions historiques**

1.0  
1.2  
1.4  
1.6  
1.8  
2.0

**© 1986**

Technical and Bibliographic Notes/Notes techniques et bibliographiques

The Institute has attempted to obtain the best original copy available for filming. Features of this copy which may be bibliographically unique, which may alter any of the images in the reproduction, or which may significantly change the usual method of filming, are checked below.

L'Institut a microfilmé le meilleur exemplaire qu'il lui a été possible de se procurer. Les détails de cet exemplaire qui sont peut-être uniques du point de vue bibliographique, qui peuvent modifier une image reproduite, ou qui peuvent exiger une modification dans la méthode normale de filmage sont indiqués ci-dessous.

- |                                                                                                                                                                                                                                                                                                                                                |                                                                                                                                                                                                                                                                                                                                            |
|------------------------------------------------------------------------------------------------------------------------------------------------------------------------------------------------------------------------------------------------------------------------------------------------------------------------------------------------|--------------------------------------------------------------------------------------------------------------------------------------------------------------------------------------------------------------------------------------------------------------------------------------------------------------------------------------------|
| <input type="checkbox"/> Coloured covers/<br>Couverture de couleur                                                                                                                                                                                                                                                                             | <input type="checkbox"/> Coloured pages/<br>Pages de couleur                                                                                                                                                                                                                                                                               |
| <input type="checkbox"/> Covers damaged/<br>Couverture endommagée                                                                                                                                                                                                                                                                              | <input type="checkbox"/> Pages damaged/<br>Pages endommagées                                                                                                                                                                                                                                                                               |
| <input type="checkbox"/> Covers restored and/or laminated/<br>Couverture restaurée et/ou pelliculée                                                                                                                                                                                                                                            | <input type="checkbox"/> Pages restored and/or laminated/<br>Pages restaurées et/ou pelliculées                                                                                                                                                                                                                                            |
| <input type="checkbox"/> Cover title missing/<br>Le titre de couverture manque                                                                                                                                                                                                                                                                 | <input checked="" type="checkbox"/> Pages discoloured, stained or foxed/<br>Pages décolorées, tachetées ou piquées                                                                                                                                                                                                                         |
| <input type="checkbox"/> Coloured maps/<br>Cartes géographiques en couleur                                                                                                                                                                                                                                                                     | <input checked="" type="checkbox"/> Pages detached/<br>Pages détachées                                                                                                                                                                                                                                                                     |
| <input type="checkbox"/> Coloured ink (i.e. other than blue or black)/<br>Encre de couleur (i.e. autre que bleue ou noire)                                                                                                                                                                                                                     | <input checked="" type="checkbox"/> Showthrough/<br>Transparence                                                                                                                                                                                                                                                                           |
| <input type="checkbox"/> Coloured plates and/or illustrations/<br>Planches et/ou illustrations en couleur                                                                                                                                                                                                                                      | <input type="checkbox"/> Quality of print varies/<br>Qualité inégale de l'impression                                                                                                                                                                                                                                                       |
| <input type="checkbox"/> Bound with other material/<br>Relié avec d'autres documents                                                                                                                                                                                                                                                           | <input type="checkbox"/> Includes supplementary material/<br>Comprend du matériel supplémentaire                                                                                                                                                                                                                                           |
| <input type="checkbox"/> Tight binding may cause shadows or distortion<br>along interior margin/<br>La reliure serrée peut causer de l'ombre ou de la<br>distorsion le long de la marge intérieure                                                                                                                                             | <input type="checkbox"/> Only edition available/<br>Seule édition disponible                                                                                                                                                                                                                                                               |
| <input type="checkbox"/> Blank leaves added during restoration may<br>appear within the text. Whenever possible, these<br>have been omitted from filming/<br>Il se peut que certaines pages blanches ajoutées<br>lors d'une restauration apparaissent dans le texte,<br>mais, lorsque cela était possible, ces pages n'ont<br>pas été filmées. | <input type="checkbox"/> Pages wholly or partially obscured by errata<br>slips, tissues, etc., have been refilmed to<br>ensure the best possible image/<br>Les pages totalement ou partiellement<br>obscurcies par un feuillet d'errata, une pelure,<br>etc., ont été filmées à nouveau de façon à<br>obtenir la meilleure image possible. |
| <input type="checkbox"/> Additional comments:/<br>Commentaires supplémentaires:                                                                                                                                                                                                                                                                |                                                                                                                                                                                                                                                                                                                                            |

This item is filmed at the reduction ratio checked below/  
Ce document est filmé au taux de réduction indiqué ci-dessous.

10X	14X	18X	22X	26X	30X
<input type="checkbox"/>	<input type="checkbox"/>	<input type="checkbox"/>	<input checked="" type="checkbox"/>	<input type="checkbox"/>	<input type="checkbox"/>
12X	16X	20X	24X	28X	32X

The copy filmed here has been reproduced thanks to the generosity of:

Législature du Québec  
Québec

The images appearing here are the best quality possible considering the condition and legibility of the original copy and in keeping with the filming contract specifications.

Original copies in printed paper covers are filmed beginning with the front cover and ending on the last page with a printed or illustrated impression, or the back cover when appropriate. All other original copies are filmed beginning on the first page with a printed or illustrated impression, and ending on the last page with a printed or illustrated impression.

The last recorded frame on each microfiche shell contains the symbol  $\rightarrow$  (meaning "CONTINUED"), or the symbol  $\nabla$  (meaning "END"), whichever applies.

Maps, plates, charts, etc., may be filmed at different reduction ratios. Those too large to be entirely included in one exposure are filmed beginning in the upper left hand corner, left to right and top to bottom, as many frames as required. The following diagrams illustrate the method:

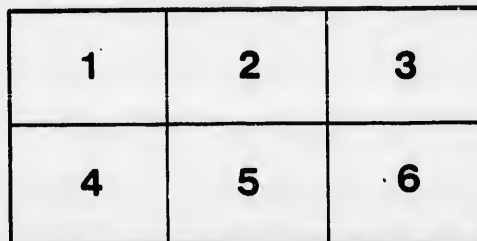
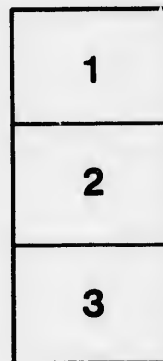
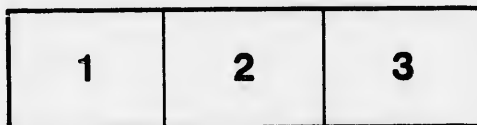

L'exemplaire filmé fut reproduit grâce à la générosité de:

Législature du Québec  
Québec

Les images suivantes ont été reproduites avec le plus grand soin, compte tenu de la condition et de la netteté de l'exemplaire filmé, et en conformité avec les conditions du contrat de filmage.

Les exemplaires originaux dont la couverture en papier est imprimée sont filmés en commençant par le premier plat et en terminant soit par la dernière page qui comporte une empreinte d'impression ou d'illustration, soit par le second plat, selon le cas. Tous les autres exemplaires originaux sont filmés en commençant par la première page qui comporte une empreinte d'impression ou d'illustration et en terminant par la dernière page qui comporte une telle empreinte.

Sur des symboles suivants apparaîtra sur la dernière image de chaque microfiche, selon le cas: le symbole  $\rightarrow$  signifie "A SUIVRE", le symbole  $\nabla$  signifie "FIN".

Les cartes, planches, tableaux, etc., peuvent être filmés à des taux de réduction différents. Lorsque le document est trop grand pour être reproduit en un seul cliché, il est filmé à partir de l'angle supérieur gauche, de gauche à droite, et de haut en bas, en prenant le nombre d'images nécessaire. Les diagrammes suivants illustrent la méthode.

12

12

LISTE DES  
RAPPORTS OU ETATS ANNUELS

OU DE LA

**SESSION,**

QUI DOIVENT ÊTRE PRÉSENTÉS A LA

**LEGISLATURE DE LA PROVINCE DE QUEBEC,**

PAR DES

FONCTIONNAIRES PUBLICS, COMMISSAIRES, OU CORPORATIONS PRIVÉES

AVEC UNE

Liste Supplémentaire des Etats

DONT LA PRÉSENTATION DOIT ÊTRE FAITE AU

**LIEUTENANT-GOUVERNEUR**

---

Préparée en Conformité de la 106e Règle de l'Assemblée Législative.

---



**MONTREAL:**

DES PRESSES A VAPEUR DE "LA MINERVE," 212 ET 214, RUE NOTRE-DAME.

1877.

Q

5

D

18

18

18

18

184

186

1850

## LISTE DES RAPPORTS

Qui doivent être faits à la Législature de Québec par des fonctionnaires publics, des commissaires, ou corporations; préparée en conformité de la 106e règle de l'Assemblée Législative.

Date de la loi ou Résolution.	Officier ou Corporation, et nature du Rapport.	Autorité.	Page.	Quand doit être fait le Rapport.
<b>PARLEMENT.</b>				
1868, 22 Février	Bibliothécaire—Rapport du bibliothécaire sur l'état actuel de la bibliothèque du parlement, IIIème règle.	Journal de l'Assemblée.	140	A l'ouverture de la session.
<b>OFFICIERS OU CORPS PUBLICS.</b>				
1853, 14 Juin... 1858, 16 Août... 1868, 24 Février	Secrétaire Provincial.—Copies des rapports des greffiers des différentes municipalités dans le Bas-Canada (qui doivent être présentés dans le mois de janvier) sur la population, la propriété immobilière, les cotisations, etc; de chaque municipalité—ainsi que les revenus, dépenses, obligations, biens, valeurs et propriétés de chaque corporation municipale (suivant la Cédule A.)	16 Vic. c. 163 et 22 Vic., c. 99, secs. 155, 156 et 158. 31 Vic. c. 11, sec. 1.	673 377 43	Dans les dix jours après l'ouverture de la session.
	—Etat du fonds des biens des Jésuites; et des fonds des écoles communes et de grammaire, (suivant la formule de la Cédule B.)		43	
1846, 9 Juin..... 1868, 21 Février	Surintendant de l'Education pour le B. C.—Rapport détaillé de l'état actuel de l'éducation pour le B.-C.; tableaux des écoles, etc., nombre des enfants qui les fréquentent et autres matières semblables; avec l'état des sommes dépensées pour les écoles communes du B.-C.	9 Vic., c. 27 sec. 35 et 47 31 Vic., c. 10 sec. 1.	767 770 41	Le, ou avant le 30 janvier, époque fixée par l'acte de l'audition des comptes publics, 18 Vic. cap. 78, sec. 13 et 31 Vic., c. 9, sec. 32.
1856, 19 Juin....	—Le rapport ci-dessus devra indiquer ce qui a été fait sous l'autorité de l'acte qui a été établi des dispositions relatives à l'enseignement supérieur et aux écoles normales.	19 Vic., c. 54 sec. 19.	234	

LISTE des Rapports qui doivent être faits à la Législature, etc.—*Suite.*

Date de la loi ou Résolution.	Officier ou Corporation, et nature du Rapport.	Autorité.	Page.	Quand doit être fait le rapport.
1855, 30 Mai.....	Administration de la Justice B. C.—Etats des sommes accordées aux petits jurés, et des salaires des officiers judiciaires dans le B.-C., payées à même le fonds consolidé du revenu.	18 Vic., c. 98, sec. 91.	380	Chaque session.
1855, 30 mai.....	Palais de Justice à Montréal et à Aylmer.—Etat des deniers reçus et dépensés pour iceux, en vertu du présent acte.	18 Vic., c. 174, sec. 4.	667	De la manière ordinaire.
1847, 11 Déc.....	Commuation de Tenure—Etat des commutations effectuées dans les seigneuries de la Couronne, dans le Bas-Canada, ou les seigneuries des Jésuites	10 et 11 Vic., c. 111, sec. 8.	1933	Annuellement.
1857, 10 Juin.....	Prisons de Réforme pour les jeunes délinquants. -- Règlements établis de temps à autre, par les inspecteurs, pour l'administration et la direction d'icelles.	20 Vic., c. 28 sec. 11.	96	Dans les 6 semaines après la réunion suivante du parlement.
1845, 29 Mars...	Ponts—(Pont de Yule sur le Richelieu.) —Rapport (par le gouvernement exécutif), des amendes et des pénalités infligées en vertu de cet acte, et de l'emploi qui en a été fait.	8 Vic., c. 90, sec. 14.	553	Dans les premiers 15 jours de la session.
1847, 28 Juillet..	—(Pont de Morin, sur la Rivière du Nord.) Un semblable rapport.	10 et 11 Vic., c. 96, sec. 14.	1868	do
1849, 30 Mai.....	—(Pont de Primeau et Trottier, sur la rivière de Châteauguay et le chemin qui y conduit.)—Un semblable rapport.	12 Vic., c. 186 sec. 27.	1042	do
CORPORATIONS PRIVEES.				
( <i>Religieuses et Philanthropiques.</i> )				
1848, 16 Août...	Hôpitaux.—Etat de chaque hôpital recevant de l'aide du gouvernement, du nombre de personnes qui ont été vaccinées (gratuitement ou autrement), et du montant et de l'emploi des honoraires exigés pour cela.	22 Vic., c. 89, sec. 3.	298	Dans les premiers 15 jours de la session, (par l'entremise du secrétaire provincial.)
1845, 29 Mars...	Société de la Mission Baptiste du Canada.—Etat de la propriété immobilière, et du revenu provenant d'icelle.	8 Vic., c. 102, sec. 6.	619	Dans les premiers 15 jours de la session.



LISTE des Rapports qui doivent être faits à la Législature, etc.—*Suite*

Date de la loi ou Résolution.	Officier ou Corporation, et nature du Rapport.	Autorité.	Page.	Quand doit être fait le Rapport.
1745, 29 Mars...	Les Sœurs de la Congrégation Notre-Dame de Montréal—Un semblable rapport.	8 Vic., c. 99 sec. 1.	610	Dans les premiers 15 jours de la session.
1853, 14 Juin...	Les Sœurs de la Charité de Québec—Un semblable rapport.	16 Vic., c. 264 sec. 6.	1264	Do
1849, 30 Mai...	Les Sœurs de Miséricorde pour la régie de l'Hospice de la Maternité de Montréal—Etat du nombre des membres de la corporation, du nombre des personnes secourues et état général de la dotation de la corporation.	12 Vic., c. 138 sec. 7.	279	Dans les premiers 20 jours de la session.
1855, 19 Mai...	L'Hospice de St. Joseph de la Maternité de Québec—Un semblable rapport.	18 Vic., c. 226 sec. 5.	923	Do
1853, 22 Avril...	Asile Militaire du Canada, Québec—Etat de la recette et de la dépense, et de la propriété immobilière et mobilière.	16 Vic., c. 115 sec. 4.	485	Lorsque requis.
1859, 4 Mai....	Refuge des Dames Protestantes, de Québec.—Un semblable rapport.	23 Vic., (2c ses.) c. 125 sec. 4.	440	Do
1859, 4 Mai....	Hôpital-Général, de Montréal—Etat de la recette et de la dépense, et de la propriété immobilière et mobilière.	22 Vic., (2e ses) c 116sec. 12.	425	Do
1858, 24 Juillet.	Hôpital-Général des Trois-Rivières.—Un semblable rapport.	22 Vic., c. 71, sec. 2.	211	Dans les 30 jours à compter du commencement de la session.
1869, 19 Mai....	Hôpital de Richelieu.—Un semblable rapport.	23 Vic., c. 142, sec. 2.	648	Do
1855, 19 Mai...	Congrégation des Catholiques, de Québec, parlant la langue anglaise.—Etat des imcubles possédés, de la manière dont ils ont été acquis, et du revenu en provenant.	18 Vic., c. 228, sec. 15.	982	Lorsque requis.
1855, 30 Mai....	Asile du Bon Pasteur, de Québec—Rapport indiquant les noms des membres, le montant des pénitentes admises, et l'état général de la dotation et de la corporation.	18 Vic., c. 233, sec. 5.	991	Dans les premiers 20 jours de la session.
1855, 30 Mai....	Société de Bienveillance de Notre-Dame de Bonsecours, à Montréal.—Etat des affaires.	18 Vic., c. 234, sec. 5.	993	Do

Liste des Rapports qui doivent être faits à la Législature, etc.—*Suite.*

Date de la loi ou Résolution.	Officier ou Corporation, et nature du Rapport.	Autorité.	Page.	Quand doit être fait le Rapport.
1856, 1er Juillet	Union St. Joseph de Montréal—Etat des affaires.	18 Vic., c. 121, sec. 5.	574	Dans les premiers 20 jours de la session.
1858, 24 Juillet.	Société Canadienne des Menuisiers et Charpentiers, de Montréal—Etat des affaires.	22 Vic., c. 74, sec. 5.	218	Do
1860, 19 Mai.....	Société St. George, Montréal—Etat de ses biens, meubles et immeubles et de ses recettes et dépenses, avec toutes autres informations qui pourront être demandées.	23 Vic., c. 141, sec. 9.	617	Lorsque requis.
1860, 19 Mai.....	Asile Ste. Brigitte, Québec.—Un semblable rapport.	23 Vic., c. 145, sec. 8.	654	Do
1860, 19 Mai.....	Société de Secours pour les veuves et les orphelins des Ministres de la Congrégation—Un semblable rapport.	23 Vic., c. 146, sec. 7.	656	Do
1861, 18 Mai.....	Première Eglise Baptiste de Montréal—Un semblable rapport.	24 Vic., c. 130, sec. 7.	375	Do
1862, 9 Juin.....	Société de Bienfaisance des Journaliers de Navires à Québec—Un semblable rapport.	25 Vic., c. 98, sec. 4.	274	Do
1863, 5 Mai.....	Association de Bienfaisance de St. Patrice de Montréal—Un semblable rapport.	26 Vic., c. 37, sec. 7.	100	Do
1863, 5 Mai.....	Société St. Patrice de Montréal—Un semblable rapport (excepté la recette et la dépense).	26 Vic., c. 36, sec. 9.	38	Do
1861, 18 Mai.....	Union St. Joseph, de l'Industrie—Etat des affaires.	24 Vic., c. 117, sec. 5.	352	Dans les premiers 20 jours de la session.
1861, 18 Mai.....	Association St. Antoine, Montréal—Etat des affaires.	24 Vic., c. 119, sec. 5.	355	Do
1861, 18 Mai.....	Congrégation St. Michel, de Montréal—Etat des affaires.	24 Vic., c. 129, sec. 5.	373	Do
1862, 9 Juin.....	Société Ecclésiastique, du diocèse de St. Hyacinthe—Etat des affaires.	25 Vic., c. 89, sec. 5.	260	Do

## LISTE des rapports qui doivent être faits à la Législature, etc — Suite.

Date de la loi ou Résolution.	Officier ou Corporation, et nature du Rapport.	Autorité.	Page.	Quand doit être fait le rapport.
1862, 9 Juin.....	Société de l'Union St. Pierre, de Montréal.—Etat des affaires.	25 Vic., c. 94, sec. 5.	268	Dans les premiers 20 jours de la session.
1862, 9 Juin.....	Société de l'Union St. Roch.—Etat des affaires.	20 Vic., c. 95, sec. 5.	270	Do.
1862, 9 Juin.....	Association de St. Francois-Xavier, de Montréal.—Etat des affaires.	25 Vic., c. 96, sec. 5.	271	Do.
1863, 5 Mai.....	Union St. Jean-Baptiste, District de Montréal.—Etat des affaires.	26 Vic., c. 38, sec. 5.	102	Do.
1863, 12 Mai.....	Maison protestante d'Industrie, de Montréal.—Etat des affaires.	26 Vic., c. 62, sec. 12.	157	Do.
1863, 15 Oct.....	La Société de l'Union St. Joseph, de St. Jean d'Iberville.—Etat des affaires.	27 Vic., c. 82, sec. 6.	395	Do.
1863, 15 Oct.....	Société de Bienfaisance et de Secours Mutuels, de l'Industrie et du Comté de Joliette.—Etat des affaires.	27 Vic., c. 84, sec. 7.	404	Do.
1863, 15 Oct.....	Congrégation St. Michel, de Sorel.—Etat des affaires.	27 Vic., c. 85, sec. 7.	406	Do.
1863, 15 Oct.....	Société de Bienfaisance Allemande, de Québec.—Etat de ses meubles et immeubles.	27 Vic., c. 83, sec. 8.	401	Lorsque requis.
1863, 15 Oct.....	Association Laïque de l'Eglise Presbytérienne du Canada, en rapport avec l'Eglise d'Ecosse, Montréal.—Etat de ses immeubles, et tous autres renseignements qui pourront être demandés.	27 Vic., c. 86, sec. 5.	407	Do.
1864, 30 Juin.. ..	Bons Templiers, du Canada. — Etat des immeubles et autres biens possédés par le Grand Temple et chaque Temple subordonné, avec des listes des directeurs, officiers et membres de chaque temple.	27, 28 Vic., c. 140, sec. 16.	604	Dans les premiers 15 jours de la session.
1864, 30 Juin.. ..	Fils de la Tempérance, dans le Canada-Est.—Un état semblable pour la grande division et chaque division subordonnée.	27, 28 Vic., c. 141, sec. 17.	609	

LISTE des Rapports qui doivent être faits à la Législature, etc.—*Suite.*

Date de la loi ou Résolution.	Officier ou Corporation, et nature du Rapport.	Autorité.	Page.	Quand doit être fait le Rapport.
1864, 30 Juin...	Association de Bienfaisance des bouchers Canadiens-Français, de Montréal.—Etat des affaires.	27, 28 Vic., c. 147, sec. 6.	618	Dans les premiers 20 jours de la Session.
1864, 30 Juin...	Dispensaire d'Yamaska.—Etat des affaires.	27, 28 Vic., c. 148, sec. 4.	620	Do.
1864, 30 Juin...	Les Sœurs du Précieux Sang, de St. Hyacinthe.—Etat des affaires.	27, 28 Vic., c. 151, sec. 5.	624	Do.
1864, 30 Juin...	Union Bethel des Marins, de Montréal.—Etat des affaires.	27, 28 Vic., c. 152, sec. 5.	626	Do.
1864, 30 Juin...	L'Union St. Louis, de la Côte St. Louis, paroisse de Montréal.—Etat des affaires.	27, 28 Vic., c. 153, sec. 5.	628	Do.
1864, 30 Juin...	Société Typographique, de Québec.—Etat des affaires.	27, 28 Vic., c. 154, sec. 5.	630	Do.
1864, 30 Juin...	Union St. Jacques, de Montréal.—Etat des affaires.	27, 28 Vic., c. 156, sec. 5.	634	Do.
1865, 18 Mars...	Union St. Joseph des Trois-Rivières.—Etat des affaires.	28 Vic., c. 64, sec. 5.	154	Do.
1865, 18 Mars...	Union St. Joseph de St. Joseph de Lévis.—Etat des affaires.	28 Vic., c. 65, sec. 5.	156	Do.
1865, 18 Mars...	Union de St. Roch, de Montréal.—Etat des affaires.	28 Vic., c. 68, sec. 6.	159	Do.
1865, 18 Mars...	Union St. Michel des Saints, de Montréal.—Etat des affaires.	28 Vic., c. 69, sec. 5.	162	Do.
1865, 18 Mars...	Union St. Joseph, de la ville de Lévis.—Etat des affaires.	28 Vic., c. 70, sec. 5.	164	Do.
1865, 18 Mars...	Société St. Ignace, de Montréal.—Etat des affaires.	28 Vic., c. 71, sec. 2.	106	Lorsque requis.
1865, 18 Mars...	Société Allemande, de Montréal.—Etat de ses meubles et immeubles, et autres renseignements.	28 Vic., c. 60, sec. 8.	148	Do.
1865, 18 Mars...	Société de Bienfaisance des Irlandais Protestants, de Montréal.—Un semblable état.	28 Vic., c. 61, sec. 10.	150	Do.

LISTE des Rapports qui doivent être faits à la Législature, etc.—*Suite.*

Date de la loi ou Résolution.	Officier ou Corporation et nature du Rapport.	Autorité.	Page.	Quand doit être fait le rapport.
1865, 18 Sept....	Hôpital Jeffery, Hald de Québec.—Etat de ses biens, meubles et immeubles et de ses recettes et dépenses, et autres renseignements.	35 Vic., c. 106 sec. 3.	496	Lorsque requis.
1865, 18 Sept....	La Caisse de Bienfaisance de Tempérance section St. Jacques de Montréal.—Etat des affaires.	29 Vic., c. 110, sec. 5.	503	Do
1865, 18 Sept....	L'Union St. Henri des Tanneries des Rollands, de la paroisse de Montréal.—Etat des affaires.	29 Vic., c. 111, sec. 5.	505	Do
1866, 15 Août...	Institut des Artisans Canadiens de Montréal.—Rapport de ses biens, meubles et immeubles et de ces recettes et dépenses, et tous autres renseignements qui pourront être demandés.	29, 30 Vic., c. 141, sec. 7.	661	Do
<i>(Education).</i>				
1845, 29 Mars....	High School de Montréal.—Etat de la propriété immobilière et des revenus en provenant.	8 Vic., c. 104, sec. 3.	624	Dans les premiers 15 jours de la session.
1845, 29 Mars....	High School de Québec.—Un rapport semblable.	8 Vic., c. 105, sec. 3.	628	Do
1849, 30 Mai....	La communauté des Sœurs Ste. Croix de St. Laurent.—Rapport du nombre des membres et des élèves et état général de la donation et de la corporation.	12 Vic., c. 137, sec. 7.	775	Dans les premiers 20 jours de la session.
1849, 30 Mai....	L'Académie Industrielle de St. Laurent.—Un semblable rapport.	12 Vic., c. 148, sec. 3.	800	Do
1851, 30 Août...	Académie de Berthier.—Rapport de la propriété réelle et autres propriétés, et des revenus en provenant; liste des directeurs et officiers, copie des règlements et compte-rendu du cours des études.	14, 15 Vic., c. 158, sec. 5.	2253	Lorsque requis.
1856, 1er Juillet	Collège de Lachute.—Un semblable rapport.	10 Vic., c. 132, sec. 8.	577	Do
1862, 10 Nov....	Collège Ste. Marie, Montréal.—Liste des membres, professeurs, élèves et cours d'instruction, et état de la propriété immobilière et mobilière produisant un revenu.	16 Vic., c. 57, sec. 8.	213	Dans les premiers 15 jours de la session.

Liste des Rapports qui devront être faits à la Législature, etc.—*Suite.*

Date de la loi ou Résolution.	Officier ou Corporation, et nature du Rapport,	Autorité.	Page.	Quand doit être fait le Rapport.
1855, 19 Mai....	Institut Littéraire de Sherbrooke (école).—Un semblable rapport (y compris le revenu).	18 Vic., c. 238, sec. 2.	999	Dans les premiers 15 jours de la session.
1865, 18 Sept....	Les Sœurs de l'Assomption de la Ste. Vierge, de St. Grégoire.—Un semblable rapport.	29 Vic., c. 112, sec. 4.	506	Lorsque requis.
1854, 4 Mai.....	Société des Ecoles Canadiennes et Britanniques, de Montréal.—Etat de la propriété immobilière et mobilière et des recettes et dépenses.	22 Vic., (2e ses.) c. 122, sec. 4.	434	Do
1859, 4 Mai.....	Académie de Roxton.—Un état semblable.	22 Vic., (2e ses.) c. 123, sec. 4.	436	Do
1860, 19 Mai....	Pensionnat de Delles, de Melbourne.—Un état semblable.	23 Vic., c. 135, sec. 4.	666	Do
1860, 23 Avril...	Lycée de Compton.—Un état semblable accompagné de tous les détails et renseignements qui pourraient être demandés.	23 Vic., c. 12, sec. 4.	28	Do
1860, 19 Mai....	La Communauté des Filles de Ste. Anne (St. Jacques l'Achigan).—Un état semblable.	23 Vic., c. 136, sec. 5.	637	Do
1865, 15 Mars...	Association Homœopathique de Montréal.—Un état semblable.	28 Vic., c. 59, sec. 13.	146	Do
1865, 18 Sept....	Ecole de Dimanche Jeffery Hale, de Québec.—Un état semblable.	29 Vic., c. 105, sec. 3.	494	Do
	<i>Société littéraires et scientifiques, et autres Sociétés.</i>			
1845, 29 Mars...	Association de la Bibliothèque de Québec.—Etat de la recette et de la dépense, et de la propriété immobilière, et du revenu qui en provient.	8 Vic., c. 93, sec. 8.	608	Dans les premiers 15 jours de la session.
1845, 29 Mars...	Instituts d'Artisans, de Montréal.—Etat de la propriété immobilière et mobilière, (et le lieutenant-gouverneur peut en tout temps exiger un état attesté sous serment de la recette et de la dépense.)	8 Vic., c. 93, sec. 12.	576	Do

LISTE des Rapports qui doivent être faits à la Législature, etc.—*Suite.*

Date de la loi ou Résolution.	Officier ou Corporation, et nature du Rapport.	Autorité.	Page.	Quand doit être fait le rapport.
1849, 30 Mai.....	Société d'Horticulture de Montréal.— Rapport de ses travaux depuis le dernier rapport.	12 Vic., c. 153, sec. 11.	823	Dans les 3 premières semaines de la session.
1859, 4 Mai.....	Société de Bibliothèque de Montréal.— État de la propriété immobilière et mobilière et des recettes et dépenses.	22 Vic., (2e ses.), c. 120, sec 6.	429	Lorsque requis.
1860, 23 Avril...	Association des beaux-arts de Montréal.— —Un état semblable, accompagné de tous les détails et renseignements qui pourront être demandés.	23 Vic., c. 13, sec. 6.	30	Do
1861, 18 Mai.....	Club des Patineurs de Montréal.—Un état semblable.	24 Vic., c. 123, sec. 5.	362	Do
1862, 9 Juin.....	Club des joueurs de paume de Montréal.— —Un état semblable.	25 Vic., c. 100, sec. 5.	278	Do
1862, 9 Juin.....	Club Victoria des patineurs de Montréal.— —Un état semblable.	25 Vic., c. 101, sec. 11.	280	Do
	<i>Compagnies Manufacturières.</i>			
1845, 29 Mars...	Manufacture de coton de Sherbrooke.— Liste des actionnaires et état de l'actif et du passif et du fonds social payé, (sous serment).	9 Vic., c. 91, sec. 22.	561	Dans les premiers 15 jours de la session.
1845, 29 Mars...	Manufacture de coton de Chambly.—Un semblable rapport.	8 Vic., c. 92 sec. 22.	569	Do
1855, 19 Mai.....	Compagnie de manufacture de locomotive et de machines à vapeur, etc., de Montréal.—Un semblable rapport.	18 Vic., c. 221, sec. 38.	954	Do
	<i>Autres Compagnies Commerciales.</i>			
1849, 30 Mai.....	Compagnie de transport de Québec.— État (sous serment) des affaires, dettes, crédits, profits et pertes.	12 Vic., c. 193, sec. 7.	1037	Annuellement.
1852, 10 Nov.....	Association de la Halle de Tempérance de Québec.—État de la propriété et des dettes encourues, du taux et du montant du dernier dividende, et listes des actionnaires et des directeurs	16 Vic., c. 62, sec. 17.	230	Do

LISTE des Rapports qui doivent être faits à la Législature, etc.—*Suite.*

Date de la loi ou Résolution.	Officier ou Corporation, et nature du Rapport.	Autorité.	Page.	Quand doit être fait le Rapport.
1853, 17 Mars...	Société de l'Hôtel, de Québec.—Un semblable rapport.	16 Vic., c. 79, sec. 27.	285	Lorsque requis.
1863, 5 Mai.....	Association de la Halle au blé de Montréal.—Etat de la propriété, et des recettes et dépenses, et tous autres renseignements qui pourraient être demandés.	26 Vic., c. 21, sec. 19.	61	Do
1865, 18 Mars...	Cimetière St. Thomas.—Etat de la propriété mobilière et immobilière, et autres renseignements.	28 Vic., c. 58, sec. 15.	144	Do
1864, 18 Sept....	Compagnie de l'Hôtel et des bains de mer de Tadoussac.—Etat des affaires sous serment.	20 Vic., c. 93, sec. 21.	476	Annuellement.
<i>Compagnies de Chemins.</i>				
1845, 23 Mai....	Compagnie du chemin planchéié de Huntington.—Etat des affaires (sous serment) indiquant l'actif et le passif.	9 Vic., c. 84, sec. 31.	1110	Dans les premiers 15 jours de la session.
1857, 10 Juin....	Compagnie du Chemin d'Iberville, Bromé, Shefford et Missisquoi.—Etat assermenté indiquant le coût du chemin, le capital social, les péages reçus, dividendes, dettes et le coût des réparations.	20 Vic., c. 150, sec. 31.	602	Do
1862, 9 Juin.....	Compagnie du Chemin à barrières de Terrebonne.—Un semblable rapport.	25 Vic., c. 76, sec. 31.	207	Do
1862, 9 Juin.....	Compagnie des chemins de péages dans l'île Jésus.—Un semblable rapport.	25 Vic., c. 77, sec. 29.	280	Do
<i>Compagnies de Chemins de Fer.</i>				
1847, 23 Juillet.	Compagnie du chemin de fer du St. Laurent et du village d'Industrie.—Etat assermenté de la recette et de la dépense, du tonnage et des passagers transportés.	10, 11 Vic., c. 64, sec. 57.	1627	Do
1843, 24 Juin....	Compagnie du chemin de fer de Carillon et Grenville.—Un semblable rapport.	10 et 11 Vic., c. 119, sec. 60.	2025	Do
1850, 10 Août...	Compagnie du chemin de fer du village d'Industrie et de Rawdon.—Un semblable rapport.	13 et 14 Vic., c. 115, sec. 57.	1573	Do



LISTE des Rapports qui doivent être faits à la Législature, etc.—*Suite.*

Date de la loi ou Résolution.	Officier ou Corporation, et nature du Rapport.	Autorité.	Page.	Quand doit être fait le rapport.
1851, 30 Août...	Les compagnies incorporées de chemin de fer après la mise en force de cet acte (acte des clauses consolidés des chemins de fer)—Un semblable rapport.	14 et 15 Vic., c. 51, sec. 22.	1888	Dans les premiers 15 jours de la session.
	<i>Savoir :</i>			
	Compagnie du chemin de fer de Québec et Saguenay.	18 Vic., c. 35.		
	Compagnie du chemin de fer de Sorel, Drummondville et Richmond.	18 Vic., c. 183.		
	Compagnie du chemin de fer de la rivière l'Assomption.	18 Vic., c. 191.		
	Compagnie du chemin de fer de Carillon et de Grenville.	22 Vic., (2e session), c. 96.		
	Compagnie du chemin de fer des comtés de Drummond et Arthabaska.	23 Vic., c. 141.		
	Compagnie du chemin de fer pour les rues de Montréal.	24 Vic., c. 24.		
	Compagnie du chemin de fer de la vallée de Massawippi.	25 Vic., c. 61.		
	Compagnie du chemin de fer pour les rues de Québec.	27 Vic., c. 90.		
	Compagnie du chemin de fer de la vallée de la Chaudière.	28, 28 Vic., c. 91.		
	Compagnie du chemin de fer de jonction des comtés du Sud-Est.	29, 30 Vic., c. 100.		
	Compagnie du chemin de fer de Stanstead, Shefford et Chambly.	16 Vic., c. 109.		

LISTE des Rapports qui doivent être faits à la Législature, etc.—*Suite.*

Date de la loi ou Résolution.	Officier ou Corporation, et nature du Rapport.	Autorité.	Page.	Quand doit être fait le rapport.
	SOUS L'AUTORITÉ DES ACTES DE LA LÉGISLATURE DE QUÉBEC, 32 VICTORIA, 1869, ET 34 VICTORIA, 1870.			
1869, 5 Avril.....	Les compagnies incorporées de chemins de fer.—Rapport annuel, contenant un compte détaillé et attesté sous serment des deniers reçus et dépensés, et un état classifié des voyageurs et objets transportés avec une copie certifiée du dernier rapport annuel.	32 Vic., c. 51, sec. 22, § 3.	197	Dans les premiers 15 jours de l'ouverture de chaque session.
	<i>Savoir :</i>			
	Compagnie du chemin à lisses de Québec à Gosford.	32 Vic., c. 53.		
	Compagnie du chemin à lisses de Lévis à Kennebec.	32 Vic., c. 54.		
	Compagnie du chemin à lisses des comtés de Richelieu, Drummond et Arthabaska.	32 Vic., c. 56.		
	Compagnie du chemin à lisses de Sherbrooke, des townships de l'Est et de Kennebec.	32 Vic., c. 57.		
	Compagnie du chemin de fer de la Vallée de St. François et Kennebec.	32 Vic., c. 58.		
	Compagnie du chemin de fer de jonction de Missisquoi.	32 Vic., c. 59.		
	Compagnie du chemin de fer de la Vallée des rivières Missisquoi et Noire.	34 Vic., c. 26.		
	Compagnie du chemin de fer de jonction de St. Jean et Clarenceville.	34 Vic., c. 27.		

LISTE des Rapports qui doivent être faits à la Législature, etc.—*Suite.*

Date de la loi ou Résolution.	Officier ou Corporation, et nature du Rapport.	Autorité.	Page.	Quand doit être fait le Rapport.
SOUS L'AUTORITÉ DES ACTES DE LA LÉGISLATURE DE QUÉBEC, 31 VICTORIA, 1868.				
1868, 24 Février	Distribution des Statuts.—Rapport par l'imprimeur de la Reine du nombre d'exemplaires qui ont été imprimés et distribués depuis la dernière session, et des frais encourus; avec le nombre des exemplaires qui lui restent en main—(ce rapport doit être présenté par le Lieutenant-Gouverneur).	31 Vic., c. 16, sec. 11 et 12.	19	Dans les quinze premiers jours de chaque session.
1868, 24 Février	Département du Trésor.—Etat des comptes publics de l'année, indiquant en détail les divers revenus et dépenses.	31 Vic., c. 9, sec. 24	31	Après l'expiration de chaque année fiscale.
1868, 24 Février	—Toutes les institutions et tous les établissements soutenus par des allocations publiques; le compte détaillé des deniers qu'ils ont reçus et dépensés, et du placement qui en a été fait (au trésorier.)	31 Vic., c. 9, sec. 30.	32	Tous les trois mois.
1868, 24 Février	Remise des droits.—Etat détaillé de tous les droits, péages, confiscations ou pénalités relatifs à la perception du revenu (remis par le Lieutenant-Gouverneur pendant l'année écoulée.)	31 Vic., c. 9, sec. 61, § 2.	39	Dans les quinze premiers jours de chaque session.
1868, 24 Février	Imprimeur de la Reine.—Rapport fait par le gouvernement des copies de tous les ordres en conseil passés en vertu de cet acte.	31 Vic., c. 13, sec. 4.	45	Do
1868, 24 Février	La société des commis-marchands de Montréal.—Etat des affaires.	31 Vic., c. 44, sec. 6.	127	Dans les 20 premiers jours de la session.
1868, 24 Février	La Société St. Jean-Baptiste de la ville de St. Jean.—Etat des affaires.	31 Vic., c. 50, sec. 7.	145	Do
1868, 24 Février	Union St. Pierre du village Bienville de Lévis.—Etat des affaires.	31 Vic., c. 53, sec. 5.	149	Do
1868, 24 Février	Union St. Joseph, à St. Sauveur de Québec.—Etat des affaires.	31 Vic., c. 54, sec. 5.	151	Dans les quinze premiers jours de la session.

Liste des Rapports qui doivent être faits à la Législature, etc.—*Suite.*

Date de la loi ou Résolution,	Officier ou Corporation, et nature du Rapport.	Autorité.	Page.	Quand doit être fait le rapport.
	SOUS L'AUTORITÉ DES ACTES DE LA LÉGISLATURE DE QUÉBEC, 31 VICTORIA, 1868.			
1869, 5 Avril....	Cautionnement ou sûretés.—Etat détaillé (par le Trésorier de la Province) de tous les cautionnements ou sûretés fournis sous l'autorité de cet acte, et des changements ou inscriptions qui auront été faits relativement aux noms et à la résidence des cautions et des sommes dont elles se trouvent respectivement responsables, depuis la date de la présentation du dernier état	32 Vic., c. 9, sec. 17.	24	Dans les 15 jours après l'ouverture de chaque session.
1869, 5 Avril....	Le Commissaire des Terres de Couronne.—Rapport annuel des opérations, transactions et affaires du département durant l'année écoulée.	32 Vic., c. 11, sec. 8.	27	Dans les 10 premiers jours de la session.
	—Copies de tous les ordres qui auront été passés de temps à autre pour mettre à effet les dispositions de cet acte.	32 Vic., c. 11, sec. 9.	27	Do
1869, 5 Avril....	Le Commissaire de l'Agriculture et des Travaux Publics.—Compte complet et détaillé (dans son rapport annuel) de toutes les sommes payées en vertu de cet acte, des opérations des divers sociétés de colonisation établies sous l'autorité de cet acte, et de tous les résultats obtenus.	32 Vic., c. 14, sec. 25.	45	Annuellement.
1869, 5 Avril....	Copies de tous les ordres en Conseil réservant des Townships, en faveur des sociétés de colonisation (à être mises devant les deux Chambres par le Lieutenant-Gouverneur).	32 Vic., c. 19, sec. 25.	145	Dans les 10 jours après l'ouverture de la Législature.
1869, 5 Avril....	Le Commissaire de l'Agriculture et des Travaux-Publics.—Rapport détaillé de ses opérations.	32 Vic., c. 14, sec. 2.	47	Do
1869, 5 Avril....	Travaux-Publics.—Rapport annuel (par le commissaire) sur tous les travaux sous son contrôle, indiquant l'état de chaque ouvrage, le montant des recettes et dépenses sur chacun, et toutes autres informations nécessaires. (À être fait au Lieutenant-Gouverneur, pour être soumis à la Législature)	32 Vic., c. 14, sec. 133.	69	Dans les premiers 21 jours de la session.

## LISTE des Rapports qui doivent être faits à la Législature, etc — Suite.

Date de la loi ou Résolution.	Officier ou Corporation, et nature du Rapport.	Autorité.	Page.	Quand doit être fait le rapport.
1869, 5 Avril....	Les frères de la Charité de St. Vincent-de-Paul de Montréal.—Rapport annuel et détail de leurs propriétés et des revenus en provenant.	32 Vic., c. 77, sec. 4.	323	Dans les premiers 20 jours de la session.
1869, 5 Avril....	Le Cercle de Québec.—Rapport annuel indiquant l'état général des affaires de la corporation.	22 Vic., c. 80, sec. 6.	328	Do
1869, 5 Avril....	La Société de Bienfaisance des Ouvriers Anglais de Montréal.—Un semblable rapport.	32 Vic., c. 83, sec. 8.	334	Do
1869, 5 Avril....	La Société de Bienfaisance Protestante Irlandaise de la Cité de Québec.—Un semblable rapport.	32 Vic., c. 84, sec. 10.	337	Do
1869, 5 Avril....	L'Institut Maritime de Montréal.—Rapport annuel et complet de ses biens, meubles et immeubles, et de ses recettes et dépenses, avec tous autres renseignements en détails requis.	32 Vic., c. 85, sec. 9.	339	Do
1869, 5 Avril....	La Société de l'Hôpital des enfants malades de Montréal.—Rapport annuel indiquant l'état général des affaires.	32 Vic., c. 86, sec. 6.	340	Do
1869, 5 Avril....	L'Institution Protestante pour les Sourds-Muets et les Aveugles.—Un semblable rapport.	32 Vic., c. 89, sec. 11.	346	Do
1869, 5 Avril....	L'Association St. Pierre de Sorel.—Un semblable rapport.	32 Vic., c. 90, sec. 6.	348	Do
1869, 5 Avril....	L'Union St. Joseph de Sorel.—Un semblable rapport.	32 Vic., c. 91, sec. 8.	351	Do
1869, 5 Avril....	L'Union St. Joseph de Notre-Dame de Hull.—Un semblable rapport.	32 Vic., c. 92, sec. 5.	353	Do
1869, 5 Avril....	La Société Bienveillante de St. Jean-Baptiste de St. Joseph de Lévis.—Un semblable rapport.	32 Vic., c. 93, sec. 5.	355	Do
SOUS L'AUTORITÉ DES ACTES DE LA LÉGISLATURE DE QUÉBEC, 33 <sup>e</sup> VICTORIA, 1870.				
1870, 1 <sup>er</sup> Fév ...	Police.—Compte séparé (par le Trésorier) de tous les deniers reçus et dépensés, pour les fins de police, avec un état détaillé de ces sommes.	33 Vic., c. 24, sec. 31.	47	Chaque session.

LISTE des Rapports qui doivent être faits à la Législature, etc.—*Suite.*

Date de la loi ou Résolution.	Officier ou Corporation, et nature du Rapport.	Autorité.	Page.	Quand doit être fait le rapport.
1870, 1er Fév....	La Société St. André, de Québec.—Rapport annuel indiquant l'état général des affaires de la corporation.	33 Vic., c. 49, sec. 10.	135	Dans les premiers 30 jours de la session.
1870, 1er Fév....	La Société de Numismatique et d'Archéologie de Montréal.—Un semblable rapport.	33 Vic., c. 53, sec. 9.	144	Do
1870, 1er Fév....	L'Association de Secours Mutuel Irlandais Catholique de Montréal.—Un semblable rapport.	33 Vic., c. 54, sec. 9.	146	Do
1870, 1er Fév....	La Société Calédonienne de Montréal.—Un semblable rapport.	33 Vic., c. 56, sec. 9.	148	Do
1870, 1er Fév....	L'Union St. Joseph de Farnham.—Un semblable rapport.	33 Vic., c. 61, sec. 8.	161	Do
1870, 1er Fév....	La Société St. Jean-Baptiste de St. Romald de Farnham.—Un semblable rapport.	33 Vic., c. 62, sec. 8.	163	Do
1870, 1er Fév....	L'Union St. Joseph de St. Paul d'Aylmer.—Un semblable rapport.	33 Vic., c. 63, sec. 8.	166	Do
SOUS L'AUTORITÉ DES ACTES DE LA LÉGISLATURE DE QUÉBEC, 34 <sup>e</sup> VICTORIA, 1870.				
1870, 24 Déc....	Comptes détaillés de toutes les sommes de deniers dépensées sous l'autorité du Bill des Subsidés.	34 Vic., c. 1, sec. 3.	4	A la prochaine session.
1870, 24 Déc....	Licences.—Comptes-rendus et remises par les officiers du revenu au Trésorier des deniers reçus pour droits et des autres sommes payables au Trésorier, ou appartenant au revenu provincial ou en formant partie, avec un état indiquant les deniers reçus pour droits sur les ventes à l'encan et le nombre de chacune des différentes espèces de licences énumérées dans la 125 <sup>e</sup> section de l'acte, qui ont été par lui délivrées, distinguant celles accordées à des personnes résidant dans des territoires non-organisés en dehors des municipalités, et celles accordées à des personnes résidants dans les townships, avec les noms de ces cantons.	34 Vic., c. 2, sec. 136, 137.	49	A l'époque fixée par le Trésorier.

LISTE des Rapports qui doivent être faits à la Législature, etc.—*Suite.*

Date de la loi ou Résolution.	Officier ou corporation, et nature du Rapport.	Autorité.	Page.	Quand doit être fait le rapport.
1870, 24 Déc.....	Corporation du Séminaire de St. Germain de Rimouski—Rapport annuel indiquant l'état général des affaires.	34 Vic., c. 47, sec. 7.	236	Dans les premiers 20 jours de la session.
1870, 24 Déc.....	L'Ecole de Grammaire de Freligsburg. Rapport annuel contenant un état général de ses affaires.	34 Vic., c. 49, sec. 8.	240	Do
1870, 24 Déc.....	Corporation de l'Institut Médical de Montréal.—Un semblable rapport.	34 Vic., c. 51, sec. 11.	247	Do
1870, 24 Déc.....	Corporation dite "The Protestant infants Home" de Montréal.—Un semblable rapport.	34 Vic., c. 56 sec. 8.	259	Do
1870, 24 Déc.....	Corporation dite "The Women's Hospital of Montreal."—Un semblable rapport.	34 Vic., c. 57, sec. 7.	261	Do
1870, 24 Déc.....	Corporation dite "The Montreal Auxiliary Bible Society."—Un semblable rapport.	34 Vic., c. 58, sec. 5.	262	Do
1870, 24 Déc.....	Corporation dite "The Montreal Young Men's Christian Association."—Un rapport complet de son actif et de ses propriétés, ainsi quo de ses recettes et dépenses pour le temps.	34 Vic., c. 59, sec. 10.	266	Do
1870, 24 Déc.....	L'Union St. Valer de Québec.—Rapport annuel indiquant l'état général de ses affaires.	34 Vic., c. 60, sec. 9.	268	Do
1870, 24 Déc.....	L'Académie de Musique de Québec.—Un semblable rapport.	34 Vic., c. 62, sec. 9.	271	Do
1870, 24 Déc.....	Corporation dite "The Thistle Curling Club de Québec."—Un semblable rapport.	34 Vic., c. 63, sec. 9.	273	Do

LISTE des Rapports qui doivent être faits à la Législature, etc.—*Suite.*

Date de la loi ou Résolution.	Officier ou Corporation, et nature du Rapport.	Autorité.	Page.	Quand doit être fait le rapport.
1872, 24 Déc.....	<p>Comité Municipal.—Etat par le Secrétaire-Trésorier de tout Conseil Municipal Local au Secrétaire Provincial, indiquant le nom de la corporation; la valeur estimée des biens-fonds imposables; la valeur estimée des biens-fonds non-imposables; la valeur estimée des biens déclarés imposables par l'article 710; le nombre des personnes payant des taxes; le nombre d'arpents de terre évaluée; le taux dans la piastre pour cotisation imposée pour toutes fins quelconques; la valeur des biens appartenant à la corporation; les débetures de la corporation; le montant des taxes collectées dans l'année, y compris celles pour le Conseil de Comté; toutes autres sommes collectées; le montant des arrérages de taxes; le montant en capital dû au fond d'emprunt municipal; le montant des intérêts dus sur ces emprunts; toutes autres dettes; le montant prélevé par emprunt dans l'année; le montant reçu du gouvernement en vertu de l'Acte Seigneurial; l'intérêt payé sur les débetures; les dépenses pour salaires et autres dépenses pour le gouvernement municipal; toutes autres dépenses; le nombre des personnes résidant dans la municipalité; le nombre de chevaux; le nombre de moutons; nombre de cochons; le nombre de bêtes-à-cornes.</p>	36 Vic., c. 21, sec. 4.	57	Du premier au treize-et-un Janvier de l'année durant laquelle le rôle d'évaluation est fait.
	<p>—Le Secrétaire de tout Conseil de comté doit aussi transmettre au Secrétaire Provincial un état indiquant: le nom de la Corporation; la valeur des biens appartenant à la Corporation; les débetures de la Corporation; le montant en capital dû au fond d'emprunt municipal; le montant des intérêts dus sur ces emprunts; toutes autres dettes; le montant reçu du gouvernement en vertu de l'Acte Seigneurial; tous autres revenus; l'intérêt payé sur les débetures; les dépenses pour salaires et autres dépenses pour le gouvernement municipal; toutes autres dépenses; le Commissaire de l'Agriculture et des Travaux-Publics doit annexer, en forme d'appendice, au rapport qu'il est tenu de faire par le chapitre quinze de la trente-deuxième Victoria, un état compilé, par comtés, des rapports faits en vertu des deux articles précédents, avec un sommaire de ces Rapports par comtés.</p>	36 Vic., c. 21, sec. 4.	57	Chaque année dans le mois de Janvier.



Liste des Rapports qui doivent être faits à la Législature, etc.—*Suite.*

Date de la loi ou Résolution.	Officier ou Corporation, et nature du Rapport.	Autorité.	Page.	Quand doit être fait le rapport.
	SOUS L'AUTORITÉ DES ACTES DE LA LÉGISLATURE DE QUÉBEC, 35 <sup>e</sup> VICTORIA, 1871.			
1871, 23 Déc.....	Collège de Sorel.—Un rapport annuel à la Législature, indiquant l'état général de ses affaires.	35 Vic. c. 41, sec. 6.	136	Dans les premiers 20 jours de la session.
1871, 23 Déc.....	Missionnaires de Notre-Dame S.-J.—Un rapport de ses affaires lorsqu'elle en sera requise par le lieutenant-gouverneur en conseil.	35 Vic., c. 46, sec. 4.	149	Lorsqu'il sera requis par le Lieutenant - Gouverneur.
1871, 23 Déc.....	L'Œuvre du Patronage, de Québec.—Rapport annuel indiquant l'état général des affaires de la corporation,	35 Vic., c. 47, sec. 9.	151	Dans les premiers 20 jours de la session.
1871, 23 Déc.....	La Société Bienveillante des Cordonniers de Québec.—Rapport annuel indiquant l'état général des affaires de la corporation.	35 Vic., c. 51, sec. 8.	155	Do
	SOUS L'AUTORITÉ DES ACTES DE LA LÉGISLATURE DE QUÉBEC, 36 <sup>e</sup> VICTORIA, 1872.			
1872, 24 Déc.....	L'Association Musicale de Québec.—Rapport annuel contenant un état général de ses affaires.	36 Vic., c. 70, sec. 9.	313	Do
1872, 24 Déc.....	La société d'abstinence totale et de bénéfice de Ste. Brigitte.—Rapport annuel de l'état de ses affaires.	36 Vic., c. 72, sec. 4.	319	Do
1872, 24 Déc.....	L'Orphelinat de Sorel.—Rapport annuel de l'état de ses affaires.	36 Vic., c. 73, sec. 2.	341	Do
1872, 24 Déc.....	La compagnie du chemin macadamisé de la paroisse de Laprairie.—Rapport annuel énonçant le coût de l'ouvrage; le montant des sommes dépensées; le montant du fond social, combien il en a été versé; le montant total du capital dépensé sur le chemin; le montant reçu durant l'année pour péages et provenant de toutes autres sources, en indiquant chaque source séparément; le montant des dividendes payés et le montant dépensé pour réparations, et le montant des dettes de la compagnie, avec indication de l'objet pour lequel ces dettes ont été respectivement contractées.	36 Vic., c. 75, sec. 33.	320	Do

t être  
port.er au  
e-et-un  
de l'an-  
ant la-  
e rôle  
tion estannée  
mois de

LISTE des Rapports qui doivent être faits à la Législature, etc.—*Suite.*

Date de la loi ou Résolution.	Officier ou Corporation, et nature du Rapport.	Autorité.	Pago.	Quand doit être fait le rapport.
	SOUS L'AUTORITÉ DES ACTES DE LA LÉGISLATURE DE QUÉBEC, 37 VICTORIA, 1873-74.			
1874, 28 Janvier	La Société Bienfaisante Mutuelle du Service Civil de Québec.—Rapport annuel indiquant l'état général de ses affaires.	37 Vic., c. 36, sec. 5.	101	Dans les premiers 20 jours de la session.
1874, 28 Janvier	L'Orphelinat de St. Hyacinthe.—Etat annuel de ses affaires.	37 Vic., c. 36, sec. 2.	102	Dans les premiers 15 jours de la session.
1874, 28 Janvier	L'Hôpital du Sacré-Cœur de Jésus, à Québec.—Un état détaillé des propriétés et des biens fonciers et immeubles possédés en vertu du présent acte.	37 Vic., c. 38, sec. 5.	104	Lorsque requis par Son Excellence le Lieut.-Gouverneur.
	SOUS L'AUTORITÉ DES ACTES DE LA LÉGISLATURE DE LA PROVINCE DE QUÉBEC, 38 <sup>e</sup> VICTORIA, 1874-75.			
1874, 23 Février	Collège de Lévis.—Un état détaillé du nombre des membres de la dite Corporation, du nombre des professeurs employés dans les différentes branches d'enseignement, du nombre d'élèves recevant l'instruction, du cours d'études suivi, et des propriétés immobilières possédés en vertu du présent acte, et des revenus en provenant.	38 Vic., c. 10, sec. 6.	192	Lorsque requis.
1875, 23 Février	L'Union St. Joseph de St. François de Sales.—Etat des affaires.	38 Vic., c. 52, sec. 5.	199	Dans les premiers 20 jours de la session.
1875, 23 Février	L'Hospice de la Maternité de Montréal.—Etat des affaires.	38 Vic., c. 55, sec. 5.	200	Avant le 1 <sup>er</sup> Jan. de chaque année.
1875, 23 Février	L'Association Chrétienne des jeunes femmes de Montréal.—Etat des affaires.	38 Vic., c. 56, sec. 6.	205	Dans les premiers 20 jours de la session.
1875, 23 Février	L'Institut national des beaux-arts, sciences, arts et métier et industrie.—Etat des affaires.	38 Vic., c. 57, sec. 9.	207	Do
1875, 23 Février	Le Musée Baptiste de la rue Ste. Catherine.—Etat des immeubles, et tous autres renseignements qui peuvent être demandés.	38 Vic., c. 66, sec. 7.	232	Lorsque requis.

LISTE des Rapports qui doivent être faits à la Législature, etc.—*Suite.*

Date de la loi ou Résolution.	Officier ou Corporation, et nature du Rapport.	Autorité.	Page.	Quand doit être fait le rapport.
SOUS L'AUTORITÉ DES ACTES DE LA LÉGISLATURE DE QUÉBEC, 39 VICTORIA, 1875.				
1875, 24 Déc....	L'Association Chrétienne des femmes de Québec.—Etat des affaires.	39 Vic., c. 69, sec. C	263	Dans les premiers 20 jours de la session.
1875, 24 Déc....	The Church Home, de Montréal.—Etat des affaires.	39 Vic., c. 70, sec. 7.	265	Do
1875, 24 Déc....	L'Association littéraire et de bienfaisance des Jeunes Irlandais de Montréal.—Etat des affaires.	39 Vic., c. 77, sec. 6.	278	Do
1875, 24 Déc....	Le Collège de St. Césaire.—Etat des recettes et dépenses, et de la propriété mobilière et immobilière.	39 Vic., c. 82, sec. 3.	287	Lorsque requis.
1875, 24 Déc....	Communauté des Religieuses du Précieux Sang de Notre-Dame de Grâce, diocèse de Montréal.—Etat détaillé des propriétés et des biens fonciers et immeubles possédés par elle.	39 Vic., c. 83, sec. 6.	289	Do
A LA LÉGISLATURE.				
1876, 24 Déc....	Beebe Plain Advent Camp Meeting Association.—Etat des affaires.	40 Vic., c. 54, sec. 10.	254	Dans les premiers 20 jours de la session.
1876, 24 Déc....	Eglise Emmanuel, Montréal.—Rapport entier des propriétés immobilières de la dite Corporation, de ses recettes et dépenses, en ce qui concerne les dites propriétés, avec tels détails et autres informations que le Lieutenant-Gouverneur ou l'un des branches de la Législature peuvent exiger.	40 Vic., c. 56, sec. 11.	262	Lorsque requis.
1876, 24 Déc....	Union des Menuisiers de Québec.—Etat général des affaires.	40 Vic., c. 65, sec. 6.	280	Dans les premiers vingt jours.

G. M. MUIR,

Greffier de l'Assemblée Législative,  
Province de Québec.

## LISTE SUPPLÉMENTAIRE

Des Rapports qui doivent être faits au Lieutenant-Gouverneur pour l'information de la Législature.

Date de la loi ou Résolution.	Officier ou Corporation, et nature du Rapport.	Autorité.	Page.	Quand doit être fait le rapport.
<i>Officiers ou Commissaires Publics.</i>				
1840, 15 Juin.....	Syndics des chemins à barrières de Montréal.—Comptes des recettes et des dépenses, et rapport des délibérations.	3 Vic., c. 31, sec. 31, (B.C.)	.....	A l'ordre du Lieutenant-Gouverneur.
1841, 27 Janvier	Commissaires des chemins à barrières de Longueuil et Chambly.—Semblable rapport.	4 Vic., c. 16, sec. 37, (B.C.)	.....	Do
1841, 30 Janvier	Commissaires des chemins à barrières de Québec.—Un semblable rapport. Divisée en deux commissions par l'acte 20 Vic., c. 125, tel qu'amendé par 20 Vic., c. 125. Comptes à être soumis au bureau d'audition.	4 Vic., c. 16, sec. 37, (B.C.)	.....	Do
1841, 6 Février..	Commissaires du pont de péage du Cap Rouge.—Comptes des recettes et des dépenses.	4 Vic., c. 21, sec. 1 (B.C.)	.....	Do
1859, 19 Mai.....	Municipalités. — (Au Trésorier). — Etat (sous serment) par le Secrétaire-Trésorier de chaque municipalité (les comtés exceptés) du nombre de contribuables inscrits sur le rôle d'évaluation pour l'année.	22 Vic., c. 99, sec. 152.	375	Le ou avant le 1er Décembre.
	—(Par le Secrétaire Provincial).—Un état de chaque municipalité, exposant les dettes de leur Corporation à la fin de l'année expirée.	22 Vic., c. 99, sec. 237.	398	Le ou avant le 1er Janvier.

LISTE supplémentaire des Rapports qui doivent être faits au Lieutenant-Gouverneur, etc.—*Suite.*

Date de la loi ou Résolution.	Officier ou Corporation, et nature du Rapport.	Autorité.	Page.	Quand doit être fait le rapport.
1849, 30 Mai.....	Matières judiciaires—Etat (sous serment) des procédés judiciaires pendant l'année expirée, à être faits (au secrétaire provincial) par les officiers suivants, dans le Bas-Canada, et états des recettes et des dépenses de leurs bureaux respectifs, savoir:—les greffiers des cours des commissaires, greffiers des cours de circuit, les protonotaires, les greffiers en appel, les sénéchaux, les greffiers des cours criminelles, les inspecteurs, ou surintendants de police, les recorders et les juges de paix. Il en sera publié des extraits dans la Gazette Officielle de Québec.	23 Vic., c. 58, secs. 1, 4, 7.	132	En Janvier.
<b>CORPORATION PRIVÉES.</b>				
<i>(Religieuses et philanthropiques.)</i>				
1846, 30 Mai.....	L'archevêque et les évêques catholiques-romains dans le Bas-Canada.—Etat des biens possédés par chacun d'eux comme corporation, avec le revenu en provenant, et par quels moyens ils ont été acquis.	12 Vic., c. 136, sec. 6.	771	Lorsque requis
1840, 8 Juin.....	Les ecclésiastiques du Séminaire de St-Sulpice.—Etat des biens, de la propriété, du revenu, des dettes et des dépenses, des affaires pécuniaires et temporelles de la corporation.	3 Vic., c. 30, sec. 14, (B.C.)	.....	Do
1853, 14 Juin.....	Société ecclésiastique de St. Michel.—Etat des recettes et des dépenses, et de la propriété immobilière et mobilière.	16 Vic., c. 263, sec. 5.	1362	Do
1846, 23 Mai.....	Les Sœurs Grises de Montréal.—Etat des terres vendues ou achetées en vertu de ces actes, et de l'argent reçu de telles ventes.	9 Vic., c. 92, sec. 4.	1138	Do
1858, 30 Juin.....		19 Vic., c. 116, sec. 4.	427	Do
1853, 22 Avril.....		22 Vic., c. 18, sec. 4.	50	Do
1849, 30 Mai.....	Les Sœurs Hospitalières de St. Joseph de l'Hôtel-Dieu de Montréal.—Etat de la propriété immobilière, et du revenu qui en provient.	12 Vic., c. 139, sec. 5.	782	Do

LISTE supplémentaire des rapports qui doivent être faits au Lieutenant-Gouverneur, etc.—*Suite.*

Date de la loi ou Résolution.	Officier ou Corporation, et nature du Rapport.	Autorité.	Page	Quand doit être fait le rapport.
1849, 30 Mai.....	Les Révérends Pères Oblats de l'Immaculée Conception de Marie.—Etat du revenu provenant de la propriété possédée en vertu de cet acte, et par quel moyen elle a été acquise.	17 Vic., c. 143, sec. 2.	769	Lorsque requis.
1850, 24 Mars....	Société des Dames Charitables de St. Etienne de la Malbaie.—Etat de la propriété et de sa valeur, des dépenses, dettes et réclamations de la corporation, et de l'argent en caisse.	16 Vic., c. 84, sec. 2.	292	Do
1851, 2 Août.....	Société connexionnelle des Méthodistes.—Wesléyens—Etat de la propriété et du revenu qui en provient.	14, 15 Vic., c. 142, sec. 1.	2213	Do
1855, 19 Mai.....	Hôpital Victoria, Québec.—Etat des recettes et dépenses, et de la propriété mobilière et immobilière.	18 Vic., c. 224, sec. 8.	969	Annuellement.
1855, 30 Mai.....	Asile des orphelins de St. Patrice de Montréal.—Un semblable rapport.	18 Vic., c. 235, sec. 1.	995	Do
1855, 18 Sept....	Maison de refuge de Ste. Brigitte de Montréal.—Un semblable rapport.	29 Vic., c. 109, sec. 10.	501	Do
1857, 27 Mai.....	Asile des orphelins anglicans de Québec.—Etat de ses immeubles (et états de ses recettes et dépenses, lorsqu'il en sera requis par l'une ou l'autre branche de la Législature.	20 Vic., c. 186, sec. 6.	844	Do
1861, 18 Mai.....	La Société de Colonisation du Bas-Canada.—Etat de l'argent, de la propriété mobilière et immobilière, et de la recette et la dépense.	24 Vic., c. 120, sec. 8.	367	Lorsque requis.
	<i>Institutions littéraires et d'éducation.</i>			
1852, 10 Nov.....	Collège McMill.—Etat certifié (par le trésorier de l'institution royale pour l'avancement des connaissances) des recettes et des dépenses pour l'année écoulée.	16 Vic., c. 58, sec. 7.	213	Le 1er Février.
1853, 4 Mai.....	Dans ces états il sera fait un relevé de tous deniers recus et de tous deniers placés sous l'autorité de cet acte.	22 Vic., (2e ses) c. 53, sec. 4.	178	

**Liste supplémentaire des Rapports qui doivent être faits au Lieutenant-Gouverneur, etc.—Suite.**

Date de la loi ou Résolution.	Officier ou Corporation, et nature du Rapport.	Autorité.	Page.	Quand doit être fait le rapport.
1852, 22 Avril...	Les clercs paroissiens ou catéchistes St. Viateur.—Compte de la propriété et des affaires, indiquant le montant du revenu provenant de la propriété possédée en vertu de cet acte, et comment elle a été acquise; nombre des membres, instituteurs et élèves, et cours d'instruction.	12 Vic., c. 144, sec. 9.	794	Lorsque requis.
1854, 18 Déc.....	Collège St. François.—Un semblable rapport.	18 Vic., c. 55, sec. 8.	229	Annuellement.
1854, 18 Déc.....	Collège Masson.—Un semblable rapport.	18 Vic., c. 56, sec. 8.	231	Do
1855, 3 Avril.....	Société évangélique de la Grande Ligne.—Un semblable rapport.	18 Vic., c. 71, sec. 4.	265	Do
1855, 13 Avril...	Collège de Monnoir.—Un semblable rapport.	18 Vic., c. 73, sec. 4.	367	Do
1855, 19 Mai.....	Comité correspondant à Montréal, de l'Eglise coloniale, à la Société d'école.—Un semblable rapport, (propriété foncière seulement).	18 Vic., c. 227, sec. 2.	975	Do
1855, 30 Mai.....	Soeurs de la Présentation de Ste. Marie de Monnoir.—Un semblable rapport.	18 Vic., c. 239, sec. 4.	1001	En Janvier.
1861, 18 Mai.....	Les Dames Religieuses de Jésus-Marie.—Un semblable rapport.	21 Vic., c. 118, sec. 4.	353	Do
1862, 9 Juin .....	Académie catholique-romaine de St. Paul d'Aylmer.—Un semblable rapport.	25 Vic., c. 80, sec. 6.	244	Do
1863, 5 Mai.....	Les Soeurs de la Charité de la Ville de Lévis: (Ecole).—Un semblable rapport.	21 Vic., c. 35, sec. 4.	86	Do
1869, 30 Mai.....	Académie d'Aylmer.—Etat des propriétés foncières ou autres revenus, directeurs, officiers, copie des réglemens et cours d'études.	18 Vic., c. 241, sec. 8.	1005	Do
1858, 16 Août...	Académie de St. Césaire.—Un semblable rapport.	22 Vic., c. 137, sec. 6.	731	Do
1845, 29 Mars .....	Ecole de Médecine de Québec.—Compte des honoraires reçus, et de l'emploi qui en a été fait (et tous autres détails des affaires et transactions qui pourront être requis).	8 Vic., c. 80, secs. 4, 9.	498	Annuellement.
1845, 29 Mars...	Ecole de Médecine de Montréal.—Un semblable rapport.	8 Vic., c. 81, secs. 4, 10.	494	Do

Liste supplémentaire des Rapports qui doivent être faits au Lieutenant-Gouverneur, etc.—*Suite.*

Date de la loi ou Résolution.	Officier ou Corporation, et nature du Rapport.	Autorité.	Page.	Quand doit être fait le rapport.
1852, 30 Aout...	Ecole de Médecine de St. Laurent, Montréal.—Etat des recettes et des dépenses, et de la propriété immobilière et mobilière.	14, 15 Vic., c. 154, sec. 7.	2249	Lorsque requis.
1853, 19 Juin...	Institut-Canadien de Montréal.—Etat des biens immobiliers et des revenus en provenant, ainsi que des recettes et dépenses.	16 Vic., c. 261, sec. 4.	1259	Do
<i>Compagnies de Commerce.</i>				
1840, 16 Juin...	Compagnie de boulangerie et de combustible de Montréal.—Etat, sous serment, des affaires et des transactions de la compagnie.	3 & 4 Vic., c. 34, sec. 12, (B.C.)	.....	Copie à être soumise avant l'assemblée annuelle et aussi souvent qu'il sera nécessaire.
1851, 30 Août...	Association de la Salle de Musique de Québec.—Etat de la propriété immobilière et autre, montant de la dette, taux et montant du dernier dividende, avec la liste des actionnaires et du comité de régie.	14 et 15 Vic., c. 116, sec. 15.	2262	Lorsque requis.
1853, 14 Juin...	Compagnies des jetées, quais et bassins du Cap Rouge.—Etat de son actif et de ses dettes.	16 Vic., c. 257, sec. 5.	1261	Annuellement.
1857, 27 Mai....	Compagnie de Manufacture de Sherbrooke.—Copie du rapport annuel indiquant le montant du capital social souscrit et payé, et le montant des dettes.	20 Vic., c. 176, sec. 5.	817	Dans les 14 jours après l'assemblée annuelle.
1865, 18 Sept...	Association d'aide mutuel.—(Au secrétaire provincial) Etat (sous serment) des fonds et effets de chaque société formée en vertu de cet acte, avec le nombre des actionnaires; et renseignements indiquant la situation et les affaires de la société.	29 Vic., c. 22, sec. 18.	89	Annuellement.
1865, 18 Sept...	Sociétés permanentes de construction.—(A l'Auditeur).—Etat (sous serment) des affaires de chaque société, y énonçant le mode d'après lequel l'actif est évalué.	29 Vic., c. 38, sec. 6.	167	Do



LISTE SUPPLÉMENTAIRE DES RAPPORTS QUI DOIVENT ÊTRE FAITS AU LIEUTENANT-GOUVERNEUR, ETC.—*Suite.*

Date de la loi ou Résolution.	Officier ou Corporation, et nature du Rapport.	Autorité.	Page.	Quand doit être fait le rapport.
	SOUS L'AUTORITÉ DES ACTES DE LA LÉGISLATURE DE QUÉBEC, 31 <sup>e</sup> VICTORIA, 1868.			
1868, 24 Février	Distribution des Statuts.—Rapport, par l'imprimeur de la Reine, des exemplaires distribués depuis la dernière session, les dépenses encourues, avec le nombre de ceux qui lui restent en mains.—(Ce rapport devra être fait en triplicata).	31 Vic., c. 6, sec. 11.	19	Avant l'ouverture de chaque session.
1868, 24 Février	Département du Trésor.—Toutes les institutions et tous les établissements soutenus par des allocations publiques : leur compte détaillé des deniers qu'ils ont reçus, dépensés et p. acés.	31 Vic., c. 8, sec. 31.	32	Annuellement ou avant le 31 Juillet.
1869, 24 Février	Inspecteurs des prisons, hôpitaux et autres institutions.—Rapport sur l'état, condition et administration des différentes asiles, hôpitaux, prisons et institutions soumis à leur inspection.	31 Vic., c. 23, sec. 15.	62	Avant le 10 <sup>e</sup> jour de Février de chaque année.
1868, 24 Février	Les Sœurs de Charité de l'Hôpital-Général de Montréal.—Un état détaillé de toutes les propriétés qu'elles possèdent sous l'autorité de cet acte, et tous les revenus qui en proviennent.	31 Vic., c. 56, sec. 4.	154	Annuellement.
	SOUS L'AUTORITÉ DES ACTES DE LA LÉGISLATURE DE QUÉBEC, 32 <sup>e</sup> VICTORIA, 1869.			
1869, 5 Avril....	Le Trésorier de la Province.—Rapport sur la suffisance des cautionnements fournis par les officiers de la province.	32 Vic., c. 9, sec. 11.	23	De temps à autre.
1869, 5 Avril....	Sociétés de Colonisation.—Certificat assermenté (à être transmis au commissaire de l'agriculture) des sommes payées par leurs membres, avec rapport de leurs opérations durant l'année et un état détaillé de leurs recettes et dépenses.	32 Vic., c. 14, sec. 11.	41	Annuellement.

LISTE supplémentaire des Rapports qui doivent être faits au Lieutenant-Gouverneur, etc.—*Suite.*

Date de la loi ou Résolution.	Officier ou Corporation, et nature du Rapport.	Autorité.	Page.	Quand doit être fait le rapport.
1869, 5 Avril....	Société d'Agriculture.—Rapport détaillé par le bureau de direction (au commissaire de l'agriculture) de l'emploi de leurs deniers, approuvé par le bureau et assermenté par le Secrétaire-Trésorier, avec un programme d'opérations pour chaque année.	32 Vic., c. 15 secs. 56, 76.	56 59	Annuellement dans le mois de Décembre.
1869, 5 Avril....	Education.—Etat (par les secrétaires-trésoriers des commissaires d'écoles de Montréal et Québec, au ministre de l'Instruction Publique, des recettes et dépenses des bureaux.	32 Vic., c. 16, sec. 36.	97	Semi-annuellement les premiers de Janvier et de Juillet.
1869, 5 Avril....	Bureaux d'Enregistrement.—Compte fidèle et exacte, sous serment, (par les registrateurs,) au trésorier de la province des honoraires par eux perçus sur les renouvellements d'hypothèques.	32 Vic., c. 25, sec. 11.	139	Tous les 3 mois.
1869, 1er Fév...	Association des Dentistes de la Province de Québec.—Liste (au secrétaire provincial), certifiée par le secrétaire du bureau, des noms de tous ceux à qui des certificats de licence auront été accordés durant l'année écoulée.	32 Vic., c. 69, sec. 20.	593	Annuellement.
SOUS L'AUTORITÉ DES ACTES DE LA LÉGISLATURE DE QUÉBEC, 33 <sup>e</sup> VICTORIA, 1870.				
1870, 1er Fév...	La Société de numismatique et d'Archéologie de Montréal.—Rapport annuel indiquant l'état général des affaires de la corporation.	33 Vic., c. 53, sec. 9.	144	Dans les premiers 20 jours de chaque session.
1870, 1er Fév...	La Société Calédonienne de Montréal.—Un semblable rapport.	33 Vic., c. 55, sec. 9.	148	Do
1870, 1er Fév...	L'Union St. Joseph de Farham.—Un semblable rapport.	33 Vic., c. 61, sec. 8.	161	Do
1870, 1er Fév...	La Société St. Jean-Baptiste de St. Romuald de Farham.—Un semblable rapport.	33 Vic., c. 62, sec. 8.	163	Do
1870, 1er Fév...	L'Union St. Joseph de St. Paul d'Aylmer.—Un semblable rapport.	33 Vic., c. 63, sec. 8.	166	Do

**Liste supplémentaire des Rapports qui doivent être faits au Lieutenant-Gouverneur, etc.—Suite.**

Date de la loi ou Résolution.	Officier ou Corporation, et nature du Rapport.	Autorité.	Page.	Quand doit être fait le rapport.
SOUS L'AUTORITÉ DES ACTES DE LA LÉGISLATURE DE QUÉBEC, 31 <sup>e</sup> VICTORIA, 1870.				
1870, 24 Déc.....	Corporation du Séminaire de St. Germain de Rimonski.—Rapport annuel indiquant l'état général des affaires.	34 Vic., c. 47, sec. 7.	236	Dans les 15 premiers jours de chaque session.
1870, 24 Déc.....	Corporation dite "The Montreal Auxiliary Bible Society."—Un semblable rapport.	34 Vic., c. 58, sec. 5.	262	Do
1870, 24 Déc.....	Code Municipal.—État (sous serment par le secrétaire, trésorier du conseil qui a passé un règlement autorisant un emprunt ou une émission de bons ou débiteures, de la valeur totale de la propriété imposable affectée par le règlement, et de toutes les dettes et obligations de la corporations, en transmettant copie du règlement sujet à approbation.	34 Vic., c. 68, sec. 498.	371	Lors de l'envoi de la copie du règlement.
	—Tableau à être présenté par l'auditeur avec les indications énoncées plus haut à la page.	34 Vic., c. 68, sec. 969.	417	Dans les quinze premiers jours de la session suivante.
SOUS L'AUTORITÉ DES ACTES DE LA LÉGISLATURE DE QUÉBEC, 35 <sup>e</sup> VICTORIA, 1871.				
1871, 23 Déc.....	L'Institut Canadien-Français de Montréal.—Un état détaillé des propriétés immobilières, les revenus en provenant, ainsi que les recettes et dépenses.	35 Vic., c. 45, sec. 8.	138	Lorsque requis.
1871, 23 Déc.....	L'Œuvre du Patronage de Québec.—Rapport annuel indiquant l'état général des affaires de la corporation.	35 Vic., c. 47, sec. 9.	151	Dans les premiers 20 jours de la session.
1871, 23 Déc.....	La Société Bienveillante des Cordonniers de Québec.—Rapport annuel indiquant l'état général des affaires de la corporation.	35 Vic., c. 51, sec. 8.	155	Do

LISTE supplémentaire des Rapports qui doivent être faits au Lieutenant-Gouverneur, etc.—*Suite.*

Date de la loi ou Resolution.	Officier ou Corporation, et nature du Rapport.	Autorité.	Page.	Quand doit être fait le rapport.
	SOUS L'AUTORITÉ DES ACTES DE LA LÉGISLATURE DE QUÉBEC, 36 VICTORIA, 1872.			
1875, 24 Déc.....	L'Association Musicale de Québec.—Rapport annuel contenant un état général de ses affaires.	30 Vic., c. 70, sec. 9.	213	Dans les premiers 20 jours de la session.
	SOUS L'AUTORITÉ DES ACTES DE LA LÉGISLATURE DE QUÉBEC, 39 VICTORIA, 1875.			
1875, 24 Déc.....	Le Collège des Dames de Compton.—Etat détaillé du nombre des membres de la dite corporation, du nombre des professeurs employés dans les différentes branches d'enseignement, du nombre des élèves recevant l'instruction; du cours d'étude suivi, et de la propriété immobilière qu'il possède et des revenus en provenant.	39 Vic., c. 72, sec. 11.	269	Lorsque requis.
1875, 24 Déc.....	Les Frères du Sacré-Cœur.—Etat des affaires.	39 Vic., c. 79, sec. 5.	282	30 jours avant la réunion de la législature.
1875, 24 Déc.....	Le Collège de Notre-Dame, Côte des Neiges.—Etat détaillé de ses propriétés immobilières possédées en vertu du présent acte, et des revenus en provenant.	39 Vic., c. 81, sec. 8.	286	Lorsque requis.
1875, 24 Déc.....	Le Collège de St. Césaire.—Etat complet de ses propriétés mobilières et immobilières, ainsi que de ses recettes et dépenses annuelles.	39 Vic., c. 82, sec. 3.	287	Do
1875, 24 Déc.....	Communauté des Religieuses du Précieux Sang de Notre-Dame de Grâce, diocèse de Montréal.—Etat détaillé des propriétés, des biens fonciers et immeubles possédés par elle en vertu du présent acte.	39 Vic., c. 83, sec. 6.	289	Lorsque requis.
1875, 24 D c.....	La Congrégation des Religieuses Carmélites déchaussées de Rimouski.—Etat des affaires.	39 Vic., c. 84, sec. 4.	290	Annuellement 30 jours avant la réunion de la législature.

Liste supplémentaire des Rapports qui doivent être faits au Lieutenant-Gouverneur, etc.—*Suite.*

Date de la loi ou Résolution.	Officier ou Corporation, et nature du Rapport.	Autorité.	Page.	Quand doit être fait le rapport.
AU LIEUTENANT-GOUVERNEUR.				
1876, 24 Déc.....	Eglise Emmanuel.—Rapport entier des propriétés immobilières de la dite Corporation et de ses recettes et dépenses en ce qui concerne les dites propriétés, avec tels détails et autres informations que le Lieutenant-Gouverneur pourra exiger.	40 Vic., c. 56, sec. 11.	262	Lorsque requis.
	Union des Menuisiers de Québec.—Etat général des affaires.	40 Vic., c. 65, sec. 6.	280	Dans les premiers vingt jours.

G. M. MUIR,

Greffier de l'Assemblée Législative,

Province de Québec

**Liste des Institutions Littéraires et Scientifiques, des Hôpitaux et Institutions de charité qui ont reçu des allocations de la Législature de la Province de Québec, et qui sont tenues de lui faire rapport.**

Asiles des Aliénés,	Québec,	Hospice de la Maternité,	Québec,
Asile de Belmont pour les ivrognes,	do	Asile des Dames protestantes,	do
Hôpital de Marine et des Emigrants,	do	Asile des orphelins,	do
Hospice de la Maternité, aux soins des		Asile Flmay,	do
dames du Bon Pasteur,	do	Asile des orphelines protestantes,	do
Corporation de l'Hôpital Général,	Montréal.	Asile Ste. Brigitte,	do
Malades indigents,	do	Dispensaires,	do
Hôpital St. Patrice,	do	Sœurs de Charité, pour les personnes	
Sœurs de la Providence,	do	vieilles et infirmes,	do
Asile de St. Vincent-de-Paul,	do	Hôpital du Sacre-Cœur de Jésus,	do
Maison Protest. d'industrie et de Refuge,	do	do Dispensaire,	do
Asile des Orphelins de St. Patrice,	do	Malades indigents,	Trois-Rivieres,
Hôpital de la Maternité, de l'Université,	do	Sœurs de la Charité, pour l'Hôpital des	
Asile de la Magdeleine, (Bon Pasteur,)	do	enfants trouvés,	do
Asiles des orphelins catholiques-romains	do	Hôpital Général,	Sorel,
Sœurs de la Charité,	do	Hôpital de St. Hyacinthe,	St. Hyacinthe,
Sœurs de la Charité, pour leur hôpital		Orphelinat de St. Hyacinthe,	do
des enfants trouvés, tant qu'il n'y		Ouvroir de St. Hyacinthe,	do
en aura pas à Québec,	do	Hospice Youville,	St. Benoit,
Asile des orphelins protestants,	do	Asile de la Providence,	Côteau du Lac,
Hôpital de la Maternité, aux soins des		Hospice St. Joseph,	Beauharnois,
Sœurs de la Miséricorde,	do	Hospice Ste. Marie,	Ste. Marie de Monnoir,
Asile de la rue Bonaventure,	do	Asile de la Providence,	Mascouche,
Asile Nazareth, pour les aveugles et les		Hôpital St. Jean,	St. Jean,
enfants pauvres,	do	Sœurs de la Charité,	do
Dispensaire,	do	Hospice La Jemmerais,	Varembes,
Société bienveillante des Dames pour		Hospice des Sœurs de la Pvd.,	St. Vincent-de-Paul,
les veuves et orph. (La maison de		Hôpital de la Providence,	Joliette,
refuge comp.),	do	Hospice de Laprairie,	Laprairie,
Refuge et école d'industrie,	do	Hôpital St. Joseph,	Chambly,
Asile Ste. Brigitte,	do	Asile de la Providence,	Ste. Elizabeth,
Frères de la Charité de St. Vincent-de-		Sœurs de la Providence de N.-D. de l'Assomption,	St. Ursule,
Paul,	do	Asile de la Providence,	St. Ursule,
Hospice de Bethléem,	do	Hôpital Ste. Anne Lapécaillère,	
Hospice de St. Joseph du Bon Pasteur,	do	Sœurs de la Charité,	Rimouski,
Asile Protestant pour les enfants,	do	Hôpital St. Ferdinand d'Halifax,	
Hôpital des femmes,	do	Hospice Yamaeliche,	
The Church Home,	do	Sherbrooke Hospital and Orphan Asylum,	
Institutions pour les maladies des yeux		Sœurs de la Charité,	Lanoraie,
et des oreilles,	do	Hôpital St. Paulin,	
Association des dames charitables de		Hôpital St. François du Lac,	
l'Asile des orphelins catholiques-		Hôpital St. Paulin,	Longueuil,
romains et de l'Asile Nazareth.	Québec,	Ecoles de réforme,	
Malades indigents,	do	Ecoles d'industrie	
Asile du Bon Pasteur.	do		

