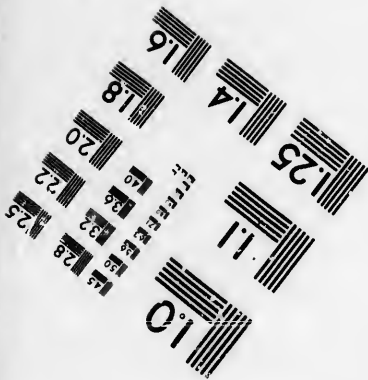
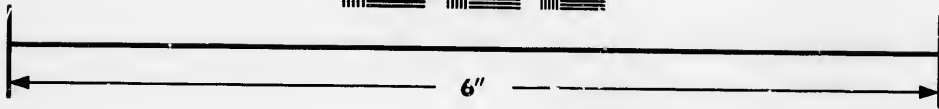
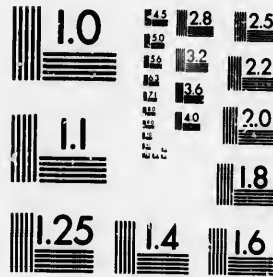

**IMAGE EVALUATION
TEST TARGET (MT-3)**



**Photographic
Sciences
Corporation**

23 WEST MAIN STREET
WEBSTER, N.Y. 14580
(716) 872-4503

**CIHM/ICMH
Microfiche
Series.**

**CIHM/ICMH
Collection de
microfiches.**



Canadian Institute for Historical Microreproductions / Institut canadien de microreproductions historiques

© 1986

Technical and Bibliographic Notes/Notes techniques et bibliographiques

The Institute has attempted to obtain the best original copy available for filming. Features of this copy which may be bibliographically unique, which may alter any of the images in the reproduction, or which may significantly change the usual method of filming, are checked below.

L'Institut a microfilmé le meilleur exemplaire qu'il lui a été possible de se procurer. Les détails de cet exemplaire qui sont peut-être uniques du point de vue bibliographique, qui peuvent modifier une image reproduite, ou qui peuvent exiger une modification dans la méthode normale de filmage sont indiqués ci-dessous.

- | | |
|---|---|
| <input type="checkbox"/> Coloured covers/
Couverture de couleur | <input type="checkbox"/> Coloured pages/
Pages de couleur |
| <input type="checkbox"/> Covers damaged/
Couverture endommagée | <input checked="" type="checkbox"/> Pages damaged/
Pages endommagées |
| <input type="checkbox"/> Covers restored and/or laminated/
Couverture restaurée et/ou pelliculée | <input type="checkbox"/> Pages restored and/or laminated/
Pages restaurées et/ou pelliculées |
| <input type="checkbox"/> Cover title missing/
Le titre de couverture manque | <input checked="" type="checkbox"/> Pages discoloured, stained or foxed/
Pages décolorées, tachetées ou piquées |
| <input type="checkbox"/> Coloured maps/
Cartes géographiques en couleur | <input type="checkbox"/> Pages detached/
Pages détachées |
| <input type="checkbox"/> Coloured ink (i.e. other than blue or black)/
Encre de couleur (i.e. autre que bleue ou noire) | <input checked="" type="checkbox"/> Showthrough/
Transparence |
| <input type="checkbox"/> Coloured plates and/or illustrations/
Planches et/ou illustrations en couleur | <input type="checkbox"/> Quality of print varies/
Qualité inégale de l'impression |
| <input type="checkbox"/> Bound with other material/
Relié avec d'autres documents | <input type="checkbox"/> Includes supplementary material/
Comprend du matériel supplémentaire |
| <input type="checkbox"/> Tight binding may cause shadows or distortion along interior margin/
La reliure serrée peut causer de l'ombre ou de la distorsion le long de la marge intérieure | <input type="checkbox"/> Only edition available/
Seule édition disponible |
| <input type="checkbox"/> Blank leaves added during restoration may appear within the text. Whenever possible, these have been omitted from filming/
Il se peut que certaines pages blanches ajoutées lors d'une restauration apparaissent dans le texte, mais, lorsque cela était possible, ces pages n'ont pas été filmées. | <input type="checkbox"/> Pages wholly or partially obscured by errata slips, tissues, etc., have been refilmed to ensure the best possible image/
Les pages totalement ou partiellement obscurcies par un feuillet d'errata, une pelure, etc., ont été filmées à nouveau de façon à obtenir la meilleure image possible. |
| <input checked="" type="checkbox"/> Additional comments: [Printed ephemera] 1 sheet (verso blank)
Commentaires supplémentaires: | |

This item is filmed at the reduction ratio checked below/
Ce document est filmé au taux de réduction indiqué ci-dessous.

10X	12X	14X	16X	18X	20X	22X	24X	26X	28X	30X	32X
						✓					

The copy filmed here has been reproduced thanks to the generosity of:

Medical Library
McGill University
Montreal

The images appearing here are the best quality possible considering the condition and legibility of the original copy and in keeping with the filming contract specifications.

Original copies in printed paper covers are filmed beginning with the front cover and ending on the last page with a printed or illustrated impression, or the back cover when appropriate. All other original copies are filmed beginning on the first page with a printed or illustrated impression, and ending on the last page with a printed or illustrated impression.

The last recorded frame on each microfiche shall contain the symbol \rightarrow (meaning "CONTINUED"), or the symbol ∇ (meaning "END"), whichever applies.

Maps, plates, charts, etc., may be filmed at different reduction ratios. Those too large to be entirely included in one exposure are filmed beginning in the upper left hand corner, left to right and top to bottom, as many frames as required. The following diagrams illustrate the method:

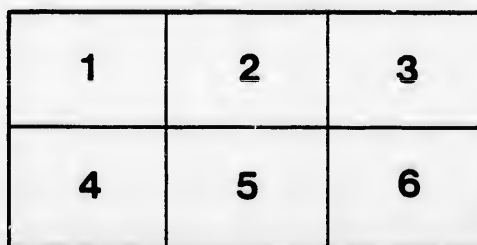
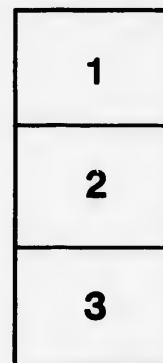

L'exemplaire filmé fut reproduit grâce à la générosité de:

Medical Library
McGill University
Montreal

Les images suivantes ont été reproduites avec le plus grand soin, compte tenu de la condition et de la netteté de l'exemplaire filmé, et en conformité avec les conditions du contrat de filmage.

Les exemplaires originaux dont la couverture en papier est imprimée sont filmés en commençant par le premier plat et en terminant soit par la dernière page qui comporte une empreinte d'impression ou d'illustration, soit par le second plat, selon le cas. Tous les autres exemplaires originaux sont filmés en commençant par la première page qui comporte une empreinte d'impression ou d'illustration et en terminant par la dernière page qui comporte une telle empreinte.

Un des symboles suivants apparaîtra sur la dernière image de chaque microfiche, selon le cas: le symbole \rightarrow signifie "A SUIVRE", le symbole ∇ signifie "FIN".

Les cartes, planches, tableaux, etc., peuvent être filmés à des taux de réduction différents. Lorsque le document est trop grand pour être reproduit en un seul cliché, il est filmé à partir de l'angle supérieur gauche, de gauche à droite, et de haut en bas, en prenant le nombre d'images nécessaire. Les diagrammes suivants illustrent la méthode.

Medical Faculty McGill College.

October 5th, 1882.

OF GUESTS AT THE DIFFERENT TABLES.

Principal Dawson	Dr. J. R. Chadwick	Mr. Chauveau	President Buckham	Hon. D. A. Smith	Principal Howe	Dr. Dupuis	Mr. Hugh McLennan	Dr. Rottot	Prof. J. Clark Murray	Mr. D. Morrice	Dr. Grinnell	Dr. Jenkins	Mr. John Molson	Dr. F. W. Campbell	Mr. Justice Torrance
<i>S. A. Abbott</i>															
<i>Gazette Herald</i>															
Dr. Stephen	Dr. R. T. E. McDonald	Dr. Shufelt	Dr. T. L. Brown	Dr. Derby	Dr. T. N. McLean	Dr. Fortier	Dr. D. C. McLaren	Dr. B. Small	Dr. A. A. Browne	Dr. F. Warren	Dr. Buller	Dr. H. P. Wright	Dr. J. Hays	Dr. Fisher	Dr. Ross
Dr. Josephs	Dr. Lunnam	Dr. W. T. Duncan	Dr. McCorkill	Dr. G. T. Ross	Dr. Rugg	Dr. T. W. Mills	<u>Dr. Robt. Howard</u>	Dr. G. Duncan	Mr. Campbell Lane	Dr. Greenwood	Dr. Major	Dr. J. Stewart	Dr. Laramee	Dr. Ross	3
Mr. David Wishart	Dr. Gibson Jr.	Dr. J. Bell	Dr. Gillis	Dr. Armstrong	Dr. F. Scott	Dr. R. L. Macdonnell	Dr. P. R. Young	Dr. And. Henderson	Dr. Wigle	Dr. Dowling	Dr. McGinnis	Dr. Arton	Dr. Girdwood	Dr. Ross	2
Dr. Munro	Dr. Greaves	Dr. H. L. Reddy	Dr. Cotton	Dr. T. A. Greer	Dr. Crothers	Dr. W. H. Burland	Dr. M. O. Ward	Dr. Brossard	Dr. Mattice	Dr. J. C. Cameron	Mr. J. R. Dougall	Mr. H. S. King	Dr. Harrington	Dr. Girdwood	2
Dr. H. Howard	Dr. Godfrey	Dr. Proulx	Dr. Bergin	Dr. W. R. Sutherland	Dr. Brigham	Mr. J. S. Hall	Dr. Kollmeyer	Dr. J. M. Stevenson	Dr. G. Pringle	Dr. Bculter	Dr. A. C. Macdonnell	Dr. McKay	Dr. Drake	Dr. Hingston	Dr. Craik
Dr. Leprohon	Prof. Kerr	Mr. Moat	Prof. Bovey	Dr. Mayrand	Dr. Christie	Dr. W. Wilson	Dr. Batler	Prof. Archibald	Dr. A. D. Stevens	Dr. Mount	Dr. Hamel	Dr. Gibson Sr.	Dr. L. R. Church	Dr. Grant	Dr. Craik
Dr. Scott	Dr. H. Howard	Dr. Godfrey	Dr. Proulx	Dr. Bergin	Dr. W. R. Sutherland	Dr. Brigham	Mr. J. S. Hall	Dr. Kollmeyer	Dr. J. M. Stevenson	Dr. G. Pringle	Dr. Bculter	Dr. A. C. Macdonnell	Dr. McKay	Dr. Drake	Dr. Hingston

DOOR.

Door; 6 being the most distant

