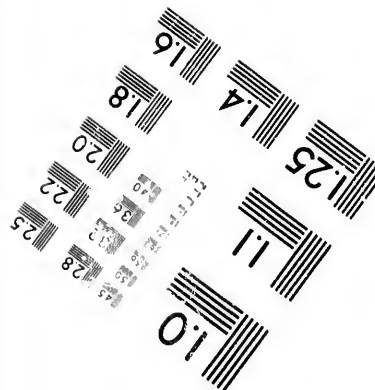
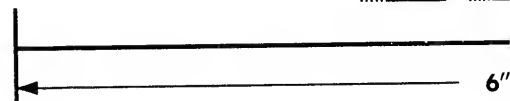
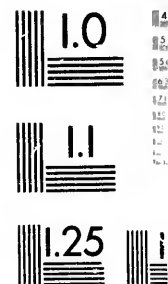
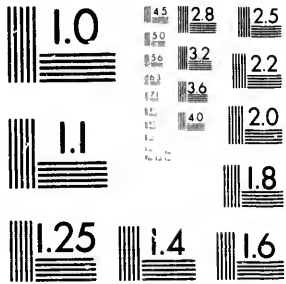
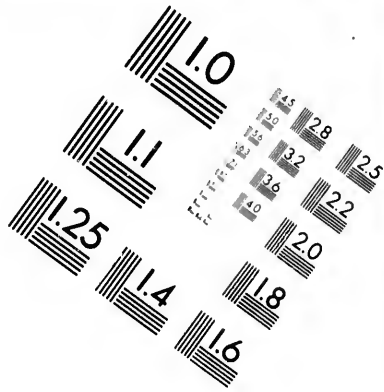

IMAGE EVALUATION
TEST TARGET



Photographic
Sciences
Corporation

**IMAGE EVALUATION
TEST TARGET (MT-3)**



6"

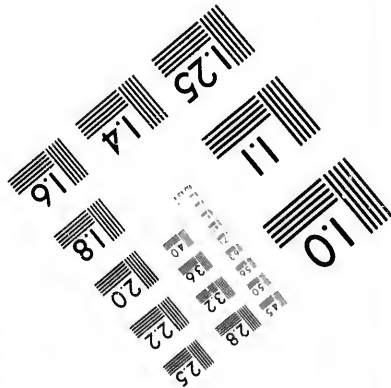

**Photographic
Sciences
Corporation**

23 WEST MAIN STREET
WEBSTER, N.Y. 14580
(716) 872-4503

**CIHM/ICMH
Microfiche
Series.**



Canadian Institute for Historical Microreproductions /

© 19

**ICMH
che**

**CIHM/ICMH
Collection de
microfiches.**



Microreproductions / Institut canadien de microreproductions historiques

1981

The Institute has attempted to obtain the best original copy available for filming. Features of this copy which may be bibliographically unique, which may alter any of the images in the reproduction, or which may significantly change the usual method of filming, are checked below.

- Coloured covers/
Couverture de couleur
- Covers damaged/
Couverture endommagée
- Covers restored and/or laminated/
Couverture restaurée et/ou pelliculée
- Cover title missing/
Le titre de couverture manque
- Coloured maps/
Cartes géographiques en couleur
- Coloured ink (i.e. other than blue or black)/
Encre de couleur (i.e. autre que bleue ou noire)
- Coloured plates and/or illustrations/
Planches et/ou illustrations en couleur
- Bound with other material/
Relié avec d'autres documents
- Tight binding may cause shadows or distortion
along interior margin/
La reliure serrée peut causer de l'ombre ou de la
distortion le long de la marge intérieure
- Blank leaves added during restoration may
appear within the text. Whenever possible, these
have been omitted from filming/
Il se peut que certaines pages blanches ajoutées
lors d'une restauration apparaissent dans le texte,
mais, lorsque cela était possible, ces pages n'ont
pas été filmées.
- Additional comments:/
Commentaires supplémentaires:

This item is filmed at the reduction ratio checked below./
Ce document est filmé au taux de réduction indiqué ci-dessous.

10X			14X			18X			22X		
<input type="checkbox"/>	<input type="checkbox"/>	<input type="checkbox"/>	<input type="checkbox"/>	<input type="checkbox"/>	<input type="checkbox"/>	<input type="checkbox"/>	<input type="checkbox"/>	<input type="checkbox"/>	<input type="checkbox"/>	<input type="checkbox"/>	<input type="checkbox"/>
12X						16X			20X		

Bibliographic Notes/Notes techniques et bibliographiques

The best
copies of this
publication,
if available,
may change
and below.

L'Institut a microfilmé le meilleur exemplaire qu'il lui a été possible de se procurer. Les détails de cet exemplaire qui sont peut-être uniques du point de vue bibliographique, qui peuvent modifier une image reproduite, ou qui peuvent exiger une modification dans la méthode normale de filmage sont indiqués ci-dessous.

- Coloured pages/
Pages de couleur
- Pages damaged/
Pages endommagées
- Pages restored and/or laminated/
Pages restaurées et/ou pelliculées
- Pages discoloured, stained or foxed/
Pages décolorées, tachetées ou piquées
- Pages detached/
Pages détachées
- Showthrough/
Transparence
- Quality of print varies/
Qualité inégale de l'impression
- Includes supplementary material/
Comprend du matériel supplémentaire
- Only edition available/
Seule édition disponible
- Pages wholly or partially obscured by errata
slips, tissues, etc., have been refilmed to
ensure the best possible image/
Les pages totalement ou partiellement
obscurcies par un feuillet d'errata, une pelure,
etc., ont été filmées à nouveau de façon à
obtenir la meilleure image possible.

Microfilm checked below/
Microfilm indiqué ci-dessous.

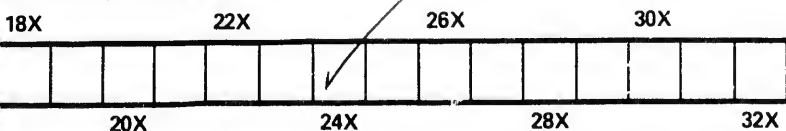

The copy filmed here has been reproduced thanks to the generosity of:

Library of Congress
Photoduplication Service

The images appearing here are the best quality possible considering the condition and legibility of the original copy and in keeping with the filming contract specifications.

Original copies in printed paper covers are filmed beginning with the front cover and ending on the last page with a printed or illustrated impression, or the back cover when appropriate. All other original copies are filmed beginning on the first page with a printed or illustrated impression, and ending on the last page with a printed or illustrated impression.

The last recorded frame on each microfiche shall contain the symbol \rightarrow (meaning "CONTINUED"), or the symbol ∇ (meaning "END"), whichever applies.

Maps, plates, charts, etc., may be filmed at different reduction ratios. Those too large to be entirely included in one exposure are filmed beginning in the upper left hand corner, left to right and top to bottom, as many frames as required. The following diagrams illustrate the method:

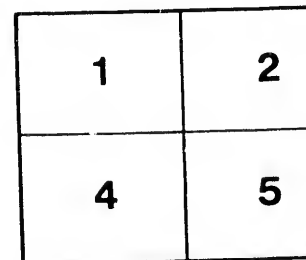
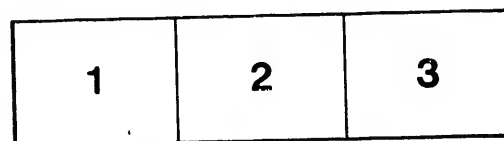

d thanks

L'exemplaire filmé fut reproduit grâce à la
générosité de:

Library of Congress
Photoduplication Service

quality
ibility
the

Les images suivantes ont été reproduites avec le
plus grand soin, compte tenu de la condition et
de la netteté de l'exemplaire filmé, et en
conformité avec les conditions du contrat de
filmage.

re filmed
g on
l impres-
e. All
g on the
pres-
printed

Les exemplaires originaux dont la couverture en
papier est imprimée sont filmés en commençant
par le premier plat et en terminant soit par la
dernière page qui comporte une empreinte
d'impression ou d'illustration, soit par le second
plat, selon le cas. Tous les autres exemplaires
originaux sont filmés en commençant par la
première page qui comporte une empreinte
d'impression ou d'illustration et en terminant par
la dernière page qui comporte une telle
empreinte.

che
"CON-
END"),

Un des symboles suivants apparaîtra sur la
dernière image de chaque microfiche, selon le
cas: le symbole \rightarrow signifie "A SUIVRE", le
symbole ∇ signifie "FIN".

d at
ge to be
med
left to
s as
ate the

Les cartes, planches, tableaux, etc., peuvent être
filmés à des taux de réduction différents.
Lorsque le document est trop grand pour être
reproduit en un seul cliché, il est filmé à partir
de l'angle supérieur gauche, de gauche à droite,
et de haut en bas, en prenant le nombre
d'images nécessaire. Les diagrammes suivants
illustrent la méthode.

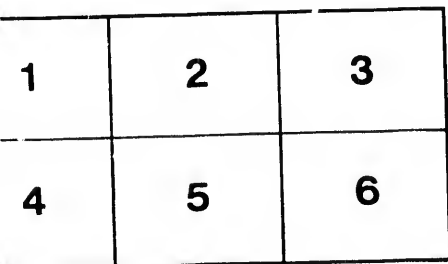
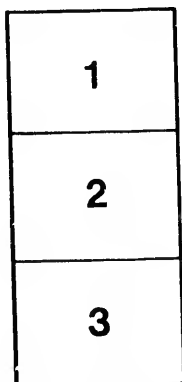
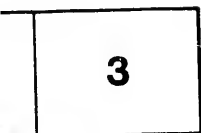

F 1086
R 3

KAMLOOPS WAWA DIRECTORY.

" JANUARY, 1895.

Kamloops. Indian Reserve.			
	Benjamin Thoma,	K	Helène Antoine
	Christine Benjamin.	K	Angélique Alexis,
	Michel Benj,	K	Basile Alexis,
Chief Louis,	K Victor Benj.	K	Frank Bonin,
Marie Louis, Ch.,	K Catherine Benj,	K	Suzanne F. Bonin,
Fidèle,	K Felix Thoma,	K	Lizette Bonin,
Annie Fidèle,	K Charles Thoma,	K	Germain,
Antoine Demio,	K Lumby,	K	Sophie Germain,
Victoire,	K Pauline Lumby,	K	Xavier,
Ely Larue,	K Alexander Camille,	K	Casimir Baptiste,
Catherine Ely,	K Catherine Camille,	K	Louisa Casimir,
Simon Koolaten,	K Samuel,	K	Philip Thoma,
Agnes Larue,	K Mary Samuel,	K	Cécile Philip,
Lizette Larue,	K Agnes Samuel,	K	Michel Baptiste,
Cyprian Larue,	K Louis Jacot,	K	Hélène Michel,
Ignace Alphonse,	K Marianne Louis,	K	Joe Joachim,
Angèle Ignace,	K Amabe Jacot,	K	Pierre Pio,
Julienne Ignace,	K Agnes Celestin,	K	Julie Pierre,
George Paul,	K Geneviève,	K	Rosalie P. Pio,
Anastasia George,	K Lucy Celestin,	K	Agate William,
Johnny Petalsit,	K Antoine Celestin,	K	Simon Ely,
Petrus,	K Marguerite Antoine,	K	Nicola Auxime,
Maggie Petrus,	K Joe Denys,	K	Nancy Nicola,
Pierre Dummy,	K Julie Joe Denys	K	Camille Denys,
Marie Dummy.	K Simon William,	K	Elwidge,
Francis Basile.	K Maouel Jovial,	K	David Casimir,
Rosy Basile,	K Annie Manuel,	K	Patrick Casimir,
Bob Alexander,	K Alfred Manuel,	K	Elizabeth Casimir,
Willy Bob,	K Alik Laurent,	K	André Jules,
Alexis Bob,	K Louisa Alik.	K	Sophie André J.,
Adèle Bob,	K Basile Tsil'haskaret,	K	Felix Camille
Stanislas Bob,	K Eugénie Basile,	K	Alex. Philip
Louis Falardeau,	K Felicity Harry,	K	Baile Philip,
Mathilde Falardeau,	K Pierre Harry,	K	Johnny Leonard,
Gabriel Jovial,	K Joseph Marc,	K	Julie Johnny L.,
Nellie Gabriel,	K Catherine Joseph,	K	André McLeod,
Clarine Falardeau,	K Daniel,	K	Mary McLeod,
Patrick N'hwanken,	K Philomena,	K	Joseph Wayce,
Sabina,	K David,	K	Betsie Joseph,
Edward Shishiaskat,	K Anastasia David,	K	Janie Baboon,
Angèle Edward,	K Michel Celestin,	K	Joseph Baboon,
Duncan Jovial,	K Rosalie Michel,	K	Alex. Leonard,
Margaret Duncan,	K Frank August,	L	Stanislas Chals,
Caroline Kwipaa,	K Antoine Matthew,	K	Alexis Chals,

F1086

5

K3

DIRECTORY.

895.

K Helène Antoine
 K Angélique Alexis,
 K Basile Alexis,
 K Frank Bonin,
 K Suzanne F. Bonin,
 K Lizette Bonin,
 K Germain,
 K Sophie Germain,
 K Xavier,
 K Casimir Baptiste,
 K Louisa Casimir,
 K Philip Thoma,
 K Cécile Philip,
 K Michel Baptiste,
 K Hélène Michel,
 K Joe Joachim,
 K Pierre Pio,
 K Julia Pierre,
 K Rosalie P. Pio,
 K Agate William,
 K Simon Ely,
 K Nicola Auxime,
 K Nancy Nicola,
 K Camille Denys,
 K Elwidge,
 K David Casimir,
 K Patrick Casimir,
 K Elizabeth Casimir,
 K André Jules,
 K Sophie André J.,
 K Felix Camille
 K Alex. Philip
 K Basile Philip,
 K Johnny Leonard,
 K Julie Johnny L.,
 K André McLeod,
 K Mary McLeod.
 K Joseph Wayne,
 K Betsie Joseph,
 K Junie Baboon,
 K Joseph Baboon,
 K Alex. Leonard,
 K Stanislas Chals,
 K Alexis Chals,

Philip Shoalna, K
 Stanislas Shoalna, K
 Julie Shoalna, K
 Nancy Shoalna, K
 Joe Edward, K
 Prosper, K
 Marie Prosper, K
 Stanislas Prosper, K
 Andrew Lampron, K
 Felix Auxime, K
 Charlotte, K
 Luke, K
 Julie Luke, K
 Denys, K
 Marie Emilie, K
 Chals McLeod, K
 Pauline Ely, K
 Minnie Moyses, K
 Basile William, K

Lewis' Creek.

Via Kamloops, B. C.

Chief Andrew, L. C.
 Lucy Andrew, L. C.
 Lizette, L. C.
 Joseph Krashaloh, L. C.
 Françoise, L. C.
 Joe Shal, L. C.
 Rosalie Joe Shal, L. C.
 Moyses, L. C.
 Henoek, L. C.
 J. Baptiste, L. C.
 François Jules, L. C.
 Fidèle, L. C.
 Paul, L. C.
 Ignace, L. C.
 Johnny Moyses, L. C.
 Celesta, L. C.
 Abel, L. C.
 Alexis, L. C.
 Narcisse, L. C.
 Joseph Shikashtent, L. C.
 Sophie, L. C.
 Amelie, L. C.
 Cecile, L. C.
 Agate Louis, L. C.
 Marguerite Jules, L. C.
 Melania, L. C.
 Casimir, L. C.

Octavie, L. C.
 Clementina, L. C.
 Victor, L. C.
 Jamie, L. C.
 Eliza, L. C.
 Annie François, L. C.
 Helena, L. C.
 Adèle, L. C.
 Pierre, L. C.
 George, L. C.
 Louis Napéo, L. C.
 Matil, L. C.
 Alexander, L. C.
 Auguste, L. C.
 Yoosta, L. C.
 Louis Felix, L. C.
 Clema Pierre, L. C.
 Thoma Philip, L. C.
 Nancy, L. C.
 Chul Corbeau, L. C.
 Francis, L. C.
 William Baptiste, L. C.
 Isaac Joseph, L. C.
 Pierrish William, L. C.

Michel Etienne, L. C.
 Antoine, L. C.
 Lia Ignace, L. C.
 Judith George, L. C.
 Marie Etienne, L. C.
 Annie Felix, L. C.
 Thérèse, L. C.
 Ann Cree, L. C.
 Marguerite Fidèle, L. C.
 Suzanne Victor, L. C.
 Larina, L. C.
 Célias Celestin, L. C.
 Adelina, L. C.
 Cecile Alexis, L. C.
 Marie G. Cree, L. C.
 Catherine Abé, L. C.
 Johnny George, L. C.
 75 papers to go to
 Lewis' Creek.

Quilchena, B. C.

**Celesta, Q
 Agathe, Q
 Daniel, Q
 Nancy Al, Q

Isabelle, Q
 Casimir, Q
 Ja. Denys, Q
 Marguerite Denys, Q
 Simon Harper, Q
 Alik McDougal, Q
 George McLean, Q
 Johnny McLean, Q
 Shal McLeod, Q
 Long Johnny, Q
 Rosie Taltalko, Q
 Agelique, Q
 Annie, Q
 **Narcisse Stat'hil, Q
 Mathilda, Q
 Louis McKae, Q
 Jamie Fish, Q
 Octavie, Q
 Louisa Shintko, Q
 Madeleine, Q
 Antoine Lampron, Q
 Julienne, Q
 Emma, Q
 Joe, Q

**Alik Roper, Q
 Esther, Q
 Thérèse, Q
 Johnny Holmes, Q
 Julie, Q
 Johnny Elo, Q
 Thérèse Johnny, Q
 Felix, Q
 Gabriel, Q
 Annie Gabriel, Q
 Baptiste, Q
 Alizette, Q
 Madeleine, Q
 Sarah, Q
 Frank Kwitash, Q
 Marguerite, Q
 Angele, Q
 Jessie, Q
 William Ishuban, Q
 Josette, Q
 Moses, Q
 Agathn Moses, Q
 **Jamie Michel, Q
 Maggie, Q

10p. on 5l² CA 6-297Uma

Josephine,	Q	Wahalla,	C	Lymphorian,	S
Billy Naltahan,	Q	Paulina,	C	Eugénie,	S
Adelina,	Q	Victor,	C	Alek,	S
Maggie Paul,	Q	Marie,	C	Mathilda,	S
Simon Naltahan,	Q	Nicola,	C	Pierre,	S
Josephine Simon,	Q	Harry,	C	Wm. Towta,	S
		Gabriel,	C	Nancy,	S
**Pit Saddleman,	Q	Marie Louise,	C	Julie Peter,	S
Nancy Pit,	Q	Agnes Kokpinak,	C	Anatole Andrew,	S
Alik Saddleman,	Q	Elizabeth,	C	August Andrew,	S
Elic Shakolaya,	Q	Johnny Shako,	C	Augustine,	S
Justin Scipio,	Q	Annie,	C		
Justin Shitpetsa,	Q				
William Pierre,	Q	Irapskiut,	C		
Lucy Pierre,	Q	Jamie,	C		
Pierrot,	Q	Louisa,	C		
		Marie,	C		
**Captain Jim,	Q	Nkwia,	C	North Bend, B. C.	
Lapinak,	Q	Tlawalsht,	C	Charley Fry,	N. B.
Duteau,	Q	Christine,	C	Louisa,	N. B.
Charley Shilhits,	Q	Agnes W. Woght,	C	Jean Pierre,	N. B.
Agnes,	Q	Wm. Lane,	C	Annie Pih'la,	N. B.
Alik,	Q	Suzanne,	C	Agathe J. Pierre,	N. B.
Sheena,	Q	Marguerite,	C	Louis James,	N. B.
Kojunitatko,	Q	Simon,	C	Felicity,	N. B.
Mac,	Q	Julienne,	C	Arthur,	N. B.
Catherine,	Q	Harriette,	C	Anna,	N. B.
		Fraser Angus,	C	Louis J. Bapt.,	N. B.
				Julie,	N. B.
**Quilchena Jack,	Q			Christine,	N. B.
Isabelle Jack,	Q			Madeleine,	N. B.
Basile Joe,	Q			François Jack,	N. B.
				Harry Skuzzy,	N. B.
Billy Fountain,	Q			Marie Cécile,	N. B.
				Frank McKay,	N. B.
Billy Sullivan,	Q			Harry McKay,	N. B.
				Johnny Skuzzy,	N. B.
Josette Michel,	Q			Wm. Skuzzy,	N. B.
				Marie Anne,	N. B.
				Isaac Peter,	N. B.
				Josephine,	N. B.
				Angelina,	N. B.
				Marguerite,	N. B.
				Gabriel,	N. B.
				Cécile,	N. B.
				Joe Brown,	N. B.
				Emilie,	N. B.
				Alexis,	N. B.
				Joseph Andrew,	N. B.
				Lucy Poola,	N. B.
				Paul,	N. B.
				Natalia,	N. B.
				Agnes,	N. B.

Coutlee, B. C.

Peter Goldwater, C
 Agnes Peter, C
 Mathilda Ignace, C
 Kiskispahan, C
 Octavie, C
 Alexis, C
 Mathilda, C
 Thonie, C
 Josephine, C
 Felix, C

Spuzzum, B. C.

Charley Chapman, Sp
 Anastasie, Sp
 Joseph, Sp
 Julienne, Sp
 Angela, Sp
 George Clarke, Sp
 Louis Wardle, Sp
 Julie L. Wardle, Sp
 Ignace Albert, Sp
 Andrew Yel'hen, Sp
 Stanislas, Sp
 Anna Yel'hen, Sp
 Jamie Wed, Sp
 Agnes Laur., Sp
 Frank Louis, Sp
 Annie F. Louis, Sp
 Arthur, Sp
 Joseph Thompson, Sp
 Maly, Sp

C Lymphorian, S
 C Eugénie, S
 C Alek, S
 C Mathilda, S
 C Pierre, S
 C Wm. Towta, S
 C Nancy, S
 C Julie Peter, S
 C Anatole Andrew, S
 C August Andrew, S
 C Augustine, S

**North Bend,
B. C.**

C Charley Fry, N. B.
 C Louisa, N. B.
 C Jean Pierre, N. B.
 C Annie Pihla, N. B.
 C Agathe J. Pierre, N. B.
 C Louisa James, N. B.
 C Felicity, N. B.
 C Arthur, N. B.
 C Anna, N. B.
 C Louis J. Bapt., N. B.
 C Julie, N. B.
 C Christine, N. B.
 C Madeleine, N. B.
 C François Jack, N. B.
 C Harry Skuzzy, N. B.
 C Marie Cécile, N. B.
 C Frank McKay, N. B.
 C Harry McKay, N. B.
 C Johnny Skuzzy, N. B.
 C Wm. Skuzzy, N. B.
 C Marie Anne, N. B.
 C Isaac Peter, N. B.
 C Josephine, N. B.
 C Angelina, N. B.
 C Marguerite, N. B.
 C Gabriel, N. B.
 C Cécile, N. B.
 C Joe Brown, N. B.
 C Emilie, N. B.
 C Alexis, N. B.
 C Joseph Andrew, N. B.
 C Lucy Toola, N. B.
 C Paul, N. B.
 C Natalia, N. B.
 C Agnea, N. B.

Agathe Laminak, N. B.
 Joseph H., N. B.
 Simon, N. B.
 Nicola, N. B.
 Samson, N. B.
 Malie Samson, N. B.
 Suzanne, N. B.
 Jamie Boston Bar, N. B.
 Felix Boston Bar, N. B.
 Catherine, N. B.
 McEntee, N. B.
 George, N. B.
 Wm. Jamieson, N. B.
 Annie Jamieson, N. B.
 Robert Jamieson, N. B.
 Johnny Flores, N. B.
 Maria Flores, N. B.
 Charlie Flores, N. B.
 Jamie Flores, N. B.
 Billy Flores, N. B.
 Gabriel Skatieten, N. B.
 Zik Ziksha, N. B.
 Antoine Hawit, N. B.
 Felix Bob, N. B.
 Josephine Bob, N. B.
 Cecilia Paul, N. B.
 Margaret Timotatko, N. B.
 Louisa Keltatko, N. B.

Bonaparte

Indian Reserve.

Ashcroft, B. C.

Basile, Chief
 Annette,
 Antoine,
 Louis Casimir,
 Louis André,
 Agabé,
 Angélique,
 Maly Augusta,
 August Gabriel,
 Suzanne,
 Fidèle Gabriel,

N. B. Victor Philip,
 N. B. Charlotte,
 N. B. Nancy,
 N. B. Louis Philip,
 N. B. Edwidge,
 N. B. William Phillip,
 N. B. Adrienne,
 N. B. Lambert,
 N. B. Hyacinthe,
 N. B. Lucy Hyacinthe,
 N. B. Louise Celesta,
 N. B. Bob Philip,
 N. B. Lucy Bob,
 N. B. Etienne,
 N. B. Julie Etienne,
 N. B. Alexis,
 N. B. François,
 N. B. Eugénie,
 N. B. James,
 N. B. Athanase,
 N. B. Elizabeth,
 N. B. Celesta Abraham,
 N. B. Agathe,
 N. B. Marie Etienne,
 N. B. Alexander Falard,
 N. B. Charley Falardeau,
 N. B. Angèle Falardeau,
 N. B. William Felix,
 N. B. Prosper Andrew,
 N. B. Annie Paha,
 N. B. Clementina,
 N. B. Sophie Pierre,
 N. B. Julie Pierre,
 N. B. François Scotty,
 N. B. Elizabeth,
 N. B. Lucy Ja. Baptiste,
 N. B. Louis Jnhoosh,
 N. B. Catherine,
 N. B. Joseph Phillip,
 N. B. Jamie Burke,
 N. B. Elizabeth,
 N. B. Jamie Raynes,
 N. B. Josephine,
 N. B. Cecile McLean,
 N. B. Annie Duvcan,
 N. B. Marie Gedeon,
 N. B. Marcelline,
 N. B. Seraphina,
 N. B. Johnny Gray,
 N. B. Adèle,
 N. B. Amélie,

**Savona,
B. C.**

B Chief Thoma, Sa
 B Josué, Sa
 B Emma, Sa
 B Symphorian, Sa
 B Celina, Sa
 B Victoire, Sa
 B John Daniel, Sa
 B Agnes, Sa
 B Fabian, Sa
 B Marguerite, Sa
 B Camille, Sa
 B Louisa, Sa
 B Basile, Sa
 B Angèle, Sa
 B Louis, Sa
 B Lucy Louis, Sa
 B Baptiste, Sa
 B Victorine, Sa
 B Jamie Taylor, Sa
 B Eather, Sa
 B Antoine, Sa
 B J. Baptiste, Sa
 B Dorothee, Sa
 B Julienne, Sa
 B Jules, Sa
 B Eugénie, Sa
 B Edward Jules, Sa
 B Juata, Sa
 B Josephine, Sa
 B Maly, Sa
 B Bernard, Sa
 B Rosa, Sa
 B Edward Ignace, Sa
 B François, Sa
 B Lizette, Sa
 B Thoma, Sa
 B Agathe, Sa
 B Augusta, Sa
 B Celesta, Sa
 B Alfred, Sa
 B Etienne, Sa
 B Sylvie, Sa
 B Adeline, Sa
 B Moyse, Sa

Shushwap, B. C.

**Chief Leo,	Sh	Angelique,	Sh	Pierre Placidy,	Sh
Therese,	Sh	Helene Shikelap,	Sh	Sophie Wayee,	Sh
Lucy,	Sh	Damien,	Sh	Goosta,	Sh
Charley Hadlow,	Sh	Malie Damien,	Sh	Marguerite Goosta,	Sh
Adèle,	Sh	Eugene Bartabe,	Sh	Marie Tahoalsht,	Sh
Christine Harris,	Sh	Joseph Bartabe,	Sh	Pierre Antony,	Sh
Maxima,	Sh	Cecil John,	Sh	Marguerite Pierre,	Sh
Julie Maxima,	Sh	Louis Shoopehen,	Sh	Apollonie,	Sh
Noe,	Sh	Julie Louis,	Sh	Michel,	Sh
Claire,	Sh	Dial,	Sh	Cyprian,	Sh
Anguate,	Sh	Allen,	Sh	Chal Narcisse,	Sh
Ellen,	Sh	Joseph Dick,	Sh	Catherine Chal,	Sh
Cyprian,	Sh	Rosalie Shal,	Sh	Pierre Watchman,	Sh
Edward,	Sh	Francois Pierrish,	Sh	Victoire Pierre,	Sh
Ambert,	Sh	Guillaume,	Sh	Louis Stokh,	Sh
Abel Pascal,	Sh	Marguerite,	Sh	Isabelle,	Sh
Josephine,	Sh	Christine Pierrish,	Sh	Doncan,	Sh
Faustine,	Sh	August Lekya,	Sh	Martin,	Sh
Simon Pascal,	Sh	Johnny Prosper,	Sh	Louisa Martin,	Sh
Agnes,	Sh	Suzanne Prosper,	Sh	Michel T'hoohoolot,	Sh
Antoine,	Sh	Marie Tommie,	Sh	Julie Michel,	Sh
Anne Denys,	Sh	Sophie Johnny,	Sh	Andrew Thomas,	Sh
Anastasia,	Sh	Johnny Shrozass,	Sh	Amboise,	Sh
Josette,	Sh	**Chief Narcisse,	Sh	Lucy,	Sh
Armine,	Sh	Julie Narcisse,	Sh	Marcial John,	Sh
Alexis Shlak,	Sh	Gabriel,	Sh	Daniel John,	Sh
Jules William,	Sh	Etienne,	Sh	Cécile John,	Sh
Lizzie Abel,	Sh	Mary Ann Etienne,	Sh	Edward Shal,	Sh
Christine Julie,	Sh	Leo,	Sh	Sophie Edward,	Sh
Abel Shoalna,	Sh	Mary Ann Leo,	Sh	Johnny Elo,	Sh
Paul,	Sh	Chal Goosta,	Sh	Jack Watchman,	Sh
Christine Paul,	Sh	Sophie,	Sh	Rosalie Jack,	Sh
Isabelle,	Sh	Joseph Samson,	Sh	Catherine Jack,	Sh
Louis Fidèle,	Sh	Métil,	Sh	Sam,	Sh
Moyse Fidèle,	Sh	Joseph Jules,	Sh	Pierre Joseph,	Sh
Phillip Larbaljt,	Sh	Marie Joseph, J.,	Sh	Praxede,	Sh
Ann Phillip,	Sh	Abel Joseph, J.,	Sh	Alik Pierre,	Sh
Moyse Louise,	Sh	Annie Joseph, J.,	Sh	Madeleine Ignace,	Sh
Louise Moyse,	Sh	Denys,	Sh	Marie Antoine,	Sh
Pierre Tooltaush,	Sh	Josephine,	Sh	Michel Hihoolst,	Sh
Gedeon,	Sh	André Jules,	Sh	Françoise,	Sh
Suzanne,	Sh	Alice,	Sh	Charley Mzak,	Sh
Rosie Abraham,	Sh	J. B. Jules,	Sh	François Oojsmaish,	Sh
Suzanne Rosie,	Sh	Alphonse,	Sh	Angèle,	Sh
Celina Sam,	Sh	Marie Louise,	Sh	Cecile Celesta,	Sh
John Celesta,	Sh	Marta Andre,	Sh	Michel Celesta,	Sh
Victor Celesta,	Sh	Etienne Pierre,	Sh	Celina Celesta,	Sh
Hyaclinthe,	Sh	Batiste Placidy,	Sh	Laurent Celesta,	Sh
		Catherine, B.,	Sh	Marionne Eugene,	Sh
				**Chief François,	Sh
				Eugénie,	Sh

Agathe,
Andra Dan,
Lizzie An,
Goosta,
Marie Go,
Sophie M,
William M,
Damien M,
William I,
Sophie W,
Suzanne,
Paul,
Isaac,
Marie Isa,
Clément,
Marie Cl,
Benoit,
Sophia B,
Felix,
Louise,
Alexand,
Allen,
Elizabeth,
André T,
Adeline,
Fidèle,
Lizzie F,
Michel,
Jack Sa,
Pauline,
Basile,

End

Alexan,
Angéliq,
André S,
Therese,
Abel G,
Michel,
Celina,
Suzann,
Thoma,
Bona I,
Sarah,
Charle,
George,
Mary

ly, Sh
ree, Sh
Sh
Goosta, Sh
alsht, Sh
ony, Sh
Pierre, Sh
Sh
Sh
Sh
Sh
Sh
Sh
Chal, Sh
chman, Sh
ierre, Sh
ch, Sh
Sh
Sh
Sh
artin, Sh
hooloolot, Sh
hel, Sh
Thomas, Sh
Sh
Sh
ohn, Sh
ohn, Sh
hn, Sh
Shal, Sh
dward, Sh
Elo, Sh
atchman, Sh
ack, Sh
e Jack, Sh
Sh
Joseph, Sh
Sh
erre, Sh
ue Ignace, Sh
ntoine, Sh
Hihalsht, Sh
se, Sh
Mzak, Sh
s Oojmaisht, Sh
Sh
Celesta, Sh
Celesta, Sh
Celesta, Sh
t Celesta, Sh
ne Eugene, Sh
François, Sh
e, Sh

Agathe, Sh
Andre Damien, Sh
Lizzie Andre, Sh
Goosta, Sh
Marie Goosta, Sh
Sophie Marta, Sh
William Marta, Sh
Damien Murta, Sh
William François, Sh
Sophie William, Sh
Suzanne, Sh
Paul, Sh
Isaac, Sh
Marie Isaac, Sh
Clément, Sh
Marie Clément, Sh
Benoit, Sh
Sophia Benoit, Sh
Felix, Sh
Jules, Sh
Louise, Sh
Alexander, Sh
Allen, Sh
Elizabeth, Sh
André Thoma, Sh
Addine, Sh
Fidèle, Sh
Lizzie Fidèle, Sh
Michel, Sh
Jack Sam, Sh
Pauline, Sh
Baile, Sh

Enderby, B. C.

Alexander Cyprian, E
Angélique Cyprian, E
André Sebas, E
Thérèse André Sebas, E
Abel Gousta, E
Michel Abel, E
Celina Abel, E
Suzanne Abel, E
Thomas Paul, E
Bona Paul, E
Sarah Bona, E
Charley Pooty, E
George Pooty, E
Mary Bona, E

Victoire Michel, E
Nancy Michel, E
Sam Joseph, E
Suzanne Joseph, E
Thomas Alik, E
Samuel Felix, E
Annie Hvacinthe, E
Suzanne Biano, E

**Armstrong,
B. C.****Care of Mr. Woods.**

Louis Philip, A
Josette, A
Harriette, A
Antoine Narcisse, A
Justa, A

**Okanagan Lake,
B. C.**

Isaac Harris, H. L.
Angèle Isaac, H. L.
Louise Vernon, H. L.
Pierre Michel, H. L.
Josette Basile, H. L.
Mary Joe, H. L.
Willie Lazare, H. L.
Louis Narcisse, H. L.
Harry Pit, H. L.

**Pentekten,
B. C.**

Charley Edward, P
Anastasic, P
Louis Coulter, P
La Louise Felix, P
Hélène Philip, P
Scolastique, P

Osoyoos, B. C.

Daniel Kwekweyoos

**Vancouver, B.C.
Care of Brown Bros.**

Billy Shauxs, Sq
Laket Joe, Sq
Joseph Lewis, Sq
Chief Joseph, Sq
Paul Whopelkenem, Sq
Felix, Sq
Jules Sheshel, Sq
Noel Sheshel, Sq

Langley, B. C.

August, Ind. Res

**Harrison River,
B. C.**

James Squire, H. R
Ellen James, H. R
James Watchman, H. R
Johnny Morgan, H. R
Chief George, H. R
Alik Tselez, H. R
Harry Joseph, H. R
Elizabeth Alik, H. R
Felix Tselez, H. R
François Tselez, H. R

Sardis, B. C.

William Hall, Ss
Catherine Hall, Ss
James Michel, Ss
Louis Tehoolocha, Ss

Agassiz, B. C.

Captain Sam, Ag
Agnes Michel, Ag
Rosalie Harris, Ag
Adrian Jamie, Ag
Andrew Jamie, Ag

**Ruby Creek,
B. C.**

Joseph Chantélan

