The Chinese Times, Ltd. Publishers
Entered at Vancouver Post Office as Second Class Matter

The Chinese Times

Wednesday JULY 26 1939 Vol. 1 No. 61

THE CHINESE TIMES
443-445 Carrall Street
P. O. Box 339 Phone Sey. 7092
VANCOUVER, B. C.

中華民國廿八年七月廿六號 (星期三) 新聞紙第一卷第六十一號

大漢公報

孔子貳千四百九十年 夏曆歲次己卯年六月初十日

△本報營業部啟事

本報兼接理各種印件：如傳單、貨單、名片、入魚紙仔、信封面、信箋、券據、徵信錄、捐冊、及書籍等、名目太繁、恕未枚舉；均工作精美、印刷玲瓏；又接造�巴圖章；計價特別相宜；仰祈留心賜顧是荷：

本報價目表

本報價目本埠派送每月收銀七毛五
若派不到者郵票寄上每月收銀一元
英國及美國每年收英金九元七毛五
半年五元三個月二元七五一月一元
中國及外國每年收英金十二元
除星期日外當按日呈閱無論取閱久暫報費均要先惠空函定閱恕不奉呈
本報謹啟

時評

汪精衛與吳佩孚

慈航

抗戰以還 日寇知中國民衆之不易欺也 遂有九分政治九分軍事雙管齊下之計劃 杉山等主持軍事 而以政治付諸陰謀家之高多與土肥原。

兩年來之軍事。大家所知 不待贅述 惟所謂政治策畧者 識者萬端 因時而異 雖彼輩之大目的在亡中國，爲吾人所熟知 而其施術之巧妙。確有非常人所能想像而得者 舉例言之 吳佩孚 爲人曾屬爲 萬惡之軍閥者也 日本人欲行以華制華之術。吳氏確爲彼輩藥籠中物也 吳居北京。挾持乎易 誰敢謂吳氏果不入其彀乎。汪精衛、在黨爲領袖 黨人當頌爲黨聖者也。遠居重慶。誘導最難 又誰敢謂汪必入其彀乎。惟今事實証明 曩傳出任傀儡之吳氏 不獨不爲傀儡 吾日不知所往矣 而首倡長期抵抗之汪氏 竟大發宣言 甘心媚敵 天下事之離奇變幻 孰有過於此者乎。

雖然 在我中國人立場觀之，固屬可詫 在日寇之策畧言 此則爲隱有文章 蓋日寇深知黨人把持之中央 非以黨人制黨人 不能得其固定計劃也 欲以黨人制黨人 其先行計劃 必以非黨人而制黨人 日寇之宣傳擁吳 其目的非必得吳 而欲得汪也 吾人試思 吳氏久困京津 北洋軍閥 凋零殆盡 今日之吳 四大其得此四夫 何稗大事 不過吳氏耿介之節 深印民間 尚可號召 藉世宣傳 對汪要挾 以示 你不來我自有辦法之意 云爾 果也吳氏寧死不辱 而汪氏竟搖尾而來 吳。所謂「以華制華」者，若就此簡單之義 以釋之，土肥原輩之鑑計。固未可目爲失敗也

照今日趨勢 敵人之政治策畧 已更進一步 而全「以黨制黨」時期。其所以擁汪者 豈真愛汪 亦不過重演「擁吳嚇汪」之把戲耳。汪在黨雖有潛勢 究屬文人 秀才作反，豈成大事 其目的又不過挾汪以嚇蔣耳。蔣能就範。固所願也 蔣不就範。而國民黨內再經此一度之分化。其勢力必日就漸減 無復興之期矣。

總之 敵既挾詭計以謀我 苟我不愼，必將自墮其術中。今雖吳氏晚節凜然，昭示天下，我更望蔣氏以道自重 勿墮敵人之詭計，致令國家命脈 隨國民黨以俱盡也。汪氏小人。不足論矣

本館特電

▲今晨八時香港訪員電

廿五日朝七時 賊艦五艘與賊機三架。從大黃圃出發。至中山第四區。侵擾橫門 日寇用小鋼砲謀破壞我封鎖物。我軍奮勇抗戰 直至九時止 日寇被我擊退。

賊艦數十艘駐泊虎門 又有進窺我疆土意 至於將犯何地 刻尚未悉

廿四日 敵兵二千從江

雲埠華區最大最好之酒樓是
北京酒樓
每日午后五時開至晨早三時
(電話) 矢麼〇壹叁五 又矢麼四五〇

雲路銀行
THE ROYAL BANK OF CANADA
Head Office - - Montreal, Canada

(三)爲社會服務
本行支部遍及全世界。故其援助顧客之能力特大。君如對於滙兌以及各種銀業問題。如有懷疑者。可逕與本行執事磋商。本行當樂爲援助

藍煙通船公司
The Blue Funnel Line

注意 更正船期

船名	到雲域埠
益臣	五月十六號
大祥	
且路比利	六月十六號
千地利士	七月十五號

由雲開行

六月四號
六月廿號
七月十五號
八月八號

以上各號船由雲埠開往遠東特開往上海停泊數天以供搭客遊覽

◀二艙位八十五元▶
◀大艙位六十五元▶

雲埠代理處 安均 QUON ON CO. 254½ Pender St. E. Phone Sey. 2942 Vancouver, B. C.

榮興 FRANK MAH Travelling Agent Dodwell & Company Limited Vancouver B. C.

維多利亞代理處 安均號 QUON ON CO. 529 Cormorant St. Phone. Garden 6914 Victoria B. C.

(○)本報有字花紙袋發售 每千價銀九元

葉求茂代理詩巫亞鐵路車紙

諸君入埠請到永生號 (片打街東五拾壹號) 接洽

代打電報 取銀寫紙 收電費 不

詩巫亞輪船公司

拾七天到香港
皇后船之四大特色

行期快捷
船量巨大
福食生鮮
艙位通爽

一切猪鷄均在船上隨宰隨用

船號	陽曆日期
俄國皇后	五月廿七日
日本皇后	六月十日
亞洲皇后	六月廿四日
坎拿大	七月八日
俄國皇后	七月廿二日
日本皇后	八月五日

由雲埠開行日期表

太平洋客務總司理司徒旆佈

雲埠代理處 YIP SANG CO. LTD. 51 Pender St. E. Vancouver, B. C.

司徒旆通信處 SETO MORE Pacific Passenger Agent Canadian Pacific Rly Vancouver, B. C.

輪船客務總司理火士打 J. J. FORSTER Steamship General Passenger Agent Vancouver, B. C.

樂觀圖書館
Optimistic Library
132 Pender St. E. Vancouver, B. C.
牌照三二號 雲埠東門街高華打片
信箱.....P. O. Box 11
電話..Trinity. 0651R.
館長.....龔貞信
(樂觀廣告稿第卅五號)

樂觀樂觀樂觀

門出發　循岡州路侵擾長沙　荻海、新昌、但信得此帮寇兵實圖應援新會城　我軍已準備痛擊

●據日賊海軍當局宣佈　廿一日委海軍已封鎖珠江。不准外輪駛進珠江。同時日寇又封鎖沙面租界　派兵兩名立於沙面橋頭　將經過其間之人搜身

●廿四日晚　我軍反攻增城　從東南兩門衝進城內　殺敵百餘　延至翌日晨　我軍復由增城退守新塘港

●最近粵省境內戰事　日來雖不甚劇烈　但時值暑天　寇兵患霍亂者頗衆。計由東北兩前綫運回廣州休養之病兵　已有百餘　皆曾患霍亂者

●日寇在中山七頃沙登陸後　我軍退守芙蓉山　以備繼續抗戰

●廿四日。賊機廿七架侵襲重慶　向郊外投彈百餘枚　破壞民房數十間　但死傷人無多。因市民多數已疏散　我機起而與敵戰　擊落敵機一架

●廿四日　據將委員長宣稱　不論如何困苦艱難　我為守土自衛計　必徹底抗戰　至於英日妥協適足以增強我自衛之決心　我全國上下務宜切實合作　以便增強我之抵抗力　我不必倚賴第三國之協助。祇要自力更生　現目我國幣滙價雖低跌　但吾人必能設法安定之云

重要電報

●郭泰祺向英抗議

▲謂英許日本違犯九國約

倫敦廿九日　坎拿大社）電。中國大使郭泰祺　業已向英外相　夏力佛士勳爵抗議英日代表在東京所訂關於中國協定　郭氏謂英方此項行為　係准日本違犯九國公約云。

●美京參議院外交股長贊成廢棄美倭商約

華盛頓廿四日電。此間國會上議院之共和黨議員溫甸堡　曾提出一決議文　內容係請美國政府廢棄九一年美日商國所簽訂之通商條約。並請美總統召集署名九國公約之國會議　審判日本侵略之罪。此事經誌前報　昨據上議院外交股長畢曼宣稱　伊贊成廢棄美日通商條約之提議　將運動上院外交股員通過之云。

●英謂英未變更對華政策

倫敦廿五日電　是日據此間泰晤士報著論。謂英國對華之總政策無變　亦並非左袒日本。英僅承認日軍在在中國淪陷區有優越地位耳云。

●歹徒襲擊滬報館之補述

上海廿九日電　上星期六日　此間公共租界內　美人所辦之中美日報。及英所開之華字報館　被持槍及携有炸彈之暴徒十餘名　襲擊　警察發槍追捕。此案　當日被轟斃之男女四名　中有二名是華人　而負傷者十五人。咸為華人。　被流彈射中之白俄舞女一名　已殞命　被擊襲之報館中有印刷工人一名亦為暴徒槍斃　另二名負傷　暴徒又在街放手溜彈　斃電卡管駕人員一名傷　暴徒乘武十車向倭軍盤據之區域而逃時。為警察追擊　當場槍傷暴徒六名。並捕獲一名。又警察軍所據區域附近之地　尋獲暴徒所僱用汽車兩架　車伕自認非與暴徒同党。因為暴徒強迫故運載之。聞此帮暴徒因受倭寇教唆故有此舉云

●美不承認日本封鎖珠江

美外長赫魯謂美決意保留在華權利

華盛頓廿五日（國際社）電　此間外交部長赫魯。是日宣言云　關於日本封鎖廣州珠江事　美政府決定保留美國所有權利。先是　廣州之美國領事曾向美京外交部報告。謂日本海軍已封鎖珠江水道　不准外船航行　赫魯氏接此報告後　即對外間宣言　政府決不放棄美國在華之通商自由　及機會均等權　蓋此等權利　已由「開放門戶」之國際條約保證云。

●日機七十七架被擊落訊

▲俄方損失飛機十架

莫斯科廿六日電　最近據蘇俄方面報告。蘇俄日本空軍又在外蒙邊界空際爭鬥　結果。日機七十七架被擊落。而俄機廿架未克飛返根據地。斯役而後。日本即集合大兵於外蒙邊界前線云。

●滬偽警察又扣留一英人

▲英領又市倭抗議

上海廿五日電。最近日本排英風潮在華北又趨激烈化。是日上海之英總領事又向倭總領抗議　謂上海公共租界之衛生局長。英人魯氏　為上海傀儡政府之警察扣留云。

●倭軍迫鉄路華工人排英

上海廿四日電。為倭軍佔管之華中鐵路。內有中國工人二百名　被倭監押。舉行反英大會　而居留南京之倭僑四千。曾亦通過痛斥英國遠東政策之決議文云。

●蘇俄海軍提督警告日本

▲謂蘇俄潛艇數多於德日

莫斯科廿六日電。本星期壹日為蘇俄之海軍日。當日蘇俄海軍部長。古斯尼瑣夫提督在莫斯科對參加慶祝海軍日之人衆二萬人演說。據云。蘇俄之海陸空軍力日益強大。此可保證外國不敢威脅蘇聯共和國。蘇俄國東方鄰國（指日本）刻躍躍欲動。但太平洋之蘇俄艦隊　能特別監視之。該艦隊已準備捍衛祖國。須知蘇俄海軍潛水艇之多。為世界冠。德日兩國所有潛水艇合計猶不及蘇俄之多。現目蘇俄有大小軍艦百艘駐太平洋云。據英海軍部調查。德日兩國共計有潛水艇百卅壹艘。今據上述古斯尼瑣夫提督所言　蘇俄潛水艇實多於德日兩國所有者。是蘇俄所有之潛艇約由壹百五十至貳百艘間云

本埠新聞

○洪門拒日會之長紅照錄

昨者。本會舊任職員期滿。現定期本月廿吉日星期四日下午九時。在本埠致公堂禮堂　選舉新任職員。仰我洪門叔父。依期蒞臨　投票選舉。幸勿放棄責任為要。此佈。

中華民國廿八年吉月廿六日。　雲埠洪門拒日會啟

○今晚又有種種新聞播音

本埠CKMO播音台　今晚除於九時半有本報新聞播音之外　另於八時半有本埠華人青年聯合會出席全加青年代表大會代表林達光君　代表本埠西青年會宣布代表大會經過情形。

▲駐加拿大沙省華僑拒日救國聯合會章程

㈠定名　駐加拿大沙省華僑拒日救國聯合總會

㈡宗旨　本會聯合沙省全体華僑聯合一致籌集財力向內外宣傳抗戰建國期間以拒日救國為宗旨

㈢會址　本會第壹屆會址設在沙城中國國民黨黨所

㈣會員　凡屬沙省各埠男女僑胞均為本會會員

㈤統轄　凡屬沙省各埠男女僑胞關于救國事業概在總會統轄之下

㈥組織　由沙省雷振打沙市加寸舞市阻約頓很地市利卡等必聯組等埠華僑拒日救國會臨時代表大會組織而成

㈦選舉　本會職員由沙省各拒日救國代表大會選任之

附則　第壹屆執監委員由臨時代表關介紹各拒日救國會人員充任之以後仍徵求其他拒日會參加

㈧職員　第壹屆執行委員十九人　監察委員五人　總務主任一人　幹事若干人

財政部主任一人　幹事若干人

交際部主任一人　幹事若干人

宣傳部主任一人　幹事若干人

調查部主任一人　幹事若干人

常務委員由執行委員選出

監察委員常務由監察委員選出

附則　常務委員總務財政以會址所在地執行委員任之

㈨任期　凡本會職員任期壹年由成立之日起以拾二個月為壹期期滿由本會預早一個月通知各拒日會于每年代表大會舉行時選舉被舉復任之職員可得連任財政不能連任

㈩義務　本會辦理各事所需款項由本省華僑每人每年納經常費銀壹元

㈩一集會　如某埠拒日會遇有重要案件不能就地解決時須呈告本會由本會通函所屬各埠拒日會派代表蒞會共同開會討論解決之

㈩二範圍　沙省各拒日救國會所屬各小埠範圍由代表大會劃開界限分別管轄之及調查所屬華僑名額若干所負救國責任出財出力之責任若何向本會報告之

㈩三公債　本會為集中財力以完成我抗戰必勝建國必成起見舉辦推銷救國公債以六個月為一期凡屬本省男女僑胞每人額購金公債拾元每月入息在五拾元以上者不論為工為商每人須購金公債拾五元如尚未購第壹期公債國幣五拾元者須補購否則要加購公債（金）拾元凡未購第壹期金公債者須即補購以上額定之數凡徵收金公債者加收百分之五以應彌補滙水及郵雜費

第三期金公債由七月壹日起至十二月底止對于賑濟國內難民與傷兵在在需財本會額定由正月起至本年六月止每人徵收第壹期義捐每人每月壹元失業者每人每月九毫第二期由七月壹日至本年年底止

附則　關于長期失業或年老或有疾病者對于公債義捐等項能否繳納由各拒日救國會設立審察委員會解決之凡屬團体與華僑向民衆募集救國捐欵須向該埠拒日救國會早報批准發給証明書方准進行以杜流弊

㈩四義捐　沙省各拒日救國會經本會劃分界限所統轄之華僑須在該拒日會繳交公債與義捐不得向別處繳交以期劃一而便于調查

㈩五懲罰　沙省各埠僑胞如有破壞救國工作及抗捐者得由所屬拒日會施以相當懲罰其懲罰之輕重依所屬各該拒日會定章而行若其不遵得依照本會定例由大會解決之

附則　如經本會處理仍不遵罰則照以下辦法對待之

㈠通知加拿大全体華僑與其絕交如有華僑與其往還者作漢奸論

㈡將其姓名籍貫登報宣告罪狀

㈢呈報領事

㈣呈報中國當地政府封其家產

㈤七保障　本會任務人員如因公務受侮辱或被監禁或受陷害經本會調查明確要處分與嚴懲其頑者其切之需要消費由本會辦理以資切實保障

附則　如有公務人員藉端誣捏所發生任何事件經本會調查明確要處分與嚴懲其滋生事端者以示公允

㈥八目的　本會負拒日救國之責必須待至抗戰完全勝利結束時方能終止

㈦九徵信　凡沙省拒日救國會每次舉辦公債與救國捐其結束數目須向本會報告備案至于年結編印徵信錄以昭大信

㈧十定章　本會章程由沙省各拒日救國會臨時代表大會開會于沙城討論參訂通過施行

㈨十一修正　如有未盡善事宜得由兩個拒日救國會提案由本會通函各拒日救國會徵求同意修正之

附則　本會章程由公佈日起方行有效

加拿大沙省華僑拒日救國聯合總會

Saskatchewan Chinese Benevolent United Association

P.O Box 756　Saskatoon, Sask.

中華民國二十八年　六月廿八日

▲謝啟

不孝男福生等罪孽深重不自殞滅禍延家嚴遠緒鄭公府君不幸本年七月壹日午時以病終於加屬列必珠埠公醫院享年五十有七福生等居處祖國未能親親含殮叨蒙鄭榮陽堂暨鄭厚家諸公叔主持喪事經於七月三日出殯歸土又蒙親朋戚友社團惠賜生花賻儀及素車致送誼高情隆歿存均感謹誌數言以申謝悃

孤子　福生　福維　福寧　泣血哀謝

厚惠芳名列左　恕不稱呼

致公堂　達權社　仝車貳生花誄文賻儀五元　抗日協進會車壹生花誄文賻儀三十壹元六毛五　鄭榮陽堂車貳生花誄文賻儀四拾四元五　黃江夏堂車壹生花誄文　合生園車壹牛花　梁忠孝堂　保安堂　仝車　誄文　李氏公所車壹賻儀貳元　曾三省堂車壹生花誄文　廣利餐館車壹　民生公司　亞其地餐館　仝車壹　西婦　酉女士仝車壹生花　雲埠体一通訊處生花　鄭厚寧生花　鄭心志生花　鄭鵬女士生花　曾水近賻儀壹元　李章賻儀五毛　陳盛賻儀五毛　黃禮初誄文

健腎靈丹
盡菁固精丹
無上藥品構成
無上補品
補腎療虛治
有不可思議之
特效
新到加重庄每盒
壹兩貳錢　沽銀七毛五
◁代理處▷
國信有限公司國貨商場
Kuo Seun Company Ltd.
130 Pender St. E. Vancouver, B. C.
Phone Trinity 1589

○四萬餘元公債票將到訊

駐雲高華加拿大華僑勸募救國公債總分會昨接現奉到財政部長孔祥熙覆函，略稱。本部本年三月三日所滙之四萬八千零壹十元一欵，又華人馬寬樹暨內女瑪吉烈氏被控私藏鴉片烟案，由警衙推事論將兩被告轉交大衙。茲已通知香港中國銀行，按照種類張數，逕寄債票，計開百票壹百六十張，十元，繼續審究云。以上人名譯音。

○第四次「百日不死」運動

共計債票四千九百六十二張。合面額四萬雲高華舉行第四次「百日不死」運動，自七入千零壹十元。息票均自第一期起（此項月十九號。晚間十一點一分鐘開始以來。債欵。保仟上年八月二十日第貳次付息迄今已有七日。在該七日內。未有發生汽以後滙來，故息票自第貳期起云，各僑胞車肇禍致命案，是以希望各行人，駕脚踏仟廿七年八月日起，至貳月底止，認購之車，一致謹慎，嚴守路規，務國幣公債，債票業經財部函復照寄，一俟債須達到「百日不死」運動目的云

票到寄，該會即行通告發領。又軍事委員會辦公廳主任賀耀組，奉蔣委員長諭，六本月六日函復該會，又奉到財政部長發給該會正副會長，文書，理財，核數，宣傳，監督各職員聘書十貳張云

○木瓦華工踴躍獻金續訊

本埠木瓦業華工聯合會，舉行獻金救國運動，幸賴各廠口華工趨於一致，熱烈獻金，迭登昨報，茲探錄公安征成績如下。黃興經手報告，黃興加獻二元，楊芹，伍成業，阮元，蕭本和，江雲，林崇錦，葉公民，伍時波，林耀德，蕭泗，以上每九元，伍時倫，劉少祥，每二元，曹道，林達榮，胡官連，每一元，梁日，一元云。

○西人夫婦在友家被鎗傷

由硤倫埠到來探訪其友人摩利慎氏夫婦之西人品諾氏夫婦，於昨星期二日下午，當本奉到收據。曾於九月十五日呈請軍事委員會查詢，茲接財政部復函列后，財政部公函。港二八發第七〇〇號，准軍事委員會辦公廳辦四渝第九七六八號代電開。奉蔣委長交下加拿大乃磨華僑拒日救國會五月十九日呈，件（從省已詳貴會原文，等情，查該會所滙各欵，本會均無案可稽，未知貴部有無收到，并是否發給公債票。請迅飭查見復，以便轉陳等由，查貴會前後所滙各欵，均經照收，茲分別核復如次，一去年九月拾九日，滙來國幣七千六百元，該欵已由香港中國銀行列收本部捐欵戶帳，並由該行依照，委托經收辦法，逕行電復寄發，應早收到，二本月十三日，滙來購機捐國幣一萬，千該欵亦已由香港中國銀行列收部帳，并由部於六月八日以港二八發收據，六，號函達查照，三本年一月十九日，滙來美金四百一十七元四角，分，計折合國幣二千九百八十一元，該欵亦已由港中行列收本部捐欵戶帳，逕寄收據，四乃磨函，此間華僑拒日救國會，前以先後滙交香港中國銀行，轉呈財政部各欵，久未奉到收據，曾於九月十五日呈請軍事委員會查詢，茲接財政部復函列后，財政部公函。港二八發第七〇〇號，准軍事委員會辦公廳辦四渝第九七六八號代電開。奉蔣委長交下加拿大乃磨華僑拒日救國會五月十九日呈，件（從省已詳貴會原文，等情，查該會所滙各欵，本會均無案可稽，未知貴部有無收到，并是否發給公債票。請迅飭查見復，以便轉陳等由，查貴會前後所滙各欵，均經照收，茲分別核復如次，一去年九月拾九日，滙來國幣七千六百元，該欵已由香港中國銀行列收本部捐欵戶帳，並由該行依照，委托經收辦法，逕行電復寄發，應早收到，二本月十三日，滙來購機捐國幣一萬，千該欵亦已由香港中國銀行列收部帳，并由部於六月八日以港二八發收據，六，號函達查照，三本年一月十九日，滙來美金四百一十七元四角，分，計折合國幣二千九百八十一元，該欵亦已由港中行列收本部捐欵戶帳，逕寄收據，四

各埠新聞

●乃磨華僑接財政部覆函

●兩宗華人烟賭案之消息

昨在警衙有華人名張安行者，被控開打孔雀，判罰款九元。

又華人馬寬樹暨內女瑪吉烈氏被控私藏鴉片烟案，由警衙推事論將兩被告轉交大衙。茲已通知香港中國銀行，按照種類張數，逕寄債票，計開百票壹百六十張，十元，繼續審究云。以上人名譯音。

○第四次「百日不死」運動

共計債票四千九百六十二張。合面額四萬雲高華舉行第四次「百日不死」運動，自七入千零壹十元。息票均自第一期起（此項月十九號。晚間十一點一分鐘開始以來。債欵。保仟上年八月二十日第貳次付息迄今已有七日。在該七日內。未有發生汽以後滙來，故息票自第貳期起云，各僑胞車肇禍致命案，是以希望各行人，駕脚踏仟廿七年八月日起，至貳月底止，認購之車，一致謹慎，嚴守路規，務國幣公債，債票業經財部函復照寄，一俟債須達到「百日不死」運動目的云

○木瓦華工踴躍獻金續訊

本埠木瓦業華工聯合會，舉行獻金救國運動，幸賴各廠口華工趨於一致，熱烈獻金，迭登昨報，茲探錄公安征成績如下。黃興經手報告，黃興加獻二元，楊芹，伍成業，阮元，蕭本和，江雲，林崇錦，葉公民，伍時波，林耀德，蕭泗，以上每九元，伍時倫。劉少祥，每二元。曹道，林達榮，胡官連，每一元，梁日，一元云。

○西人夫婦在友家被鎗傷

由硤倫埠到來探訪其友人摩利慎氏夫婦之西人品諾氏夫婦，於昨星期二日下午，當本奉到收據。曾於九月十五日呈請軍事委員會查詢，茲接財政部復函列后，財政部公函。港二八發第七〇〇號，准軍事委員會辦公廳辦四渝第九七六八號代電開。奉蔣委長交下加拿大乃磨華僑拒日救國會五月十九日呈，件（從省已詳貴會原文，等情，查該會所滙各欵，本會均無案可稽，未知貴部有無收到，并是否發給公債票。請迅飭查見復，以便轉陳等由，查貴會前後所滙各欵，均經照收，茲分別核復如次，一去年九月拾九日，滙來國幣七千六百元，該欵已由香港中國銀行列收本部捐欵戶帳，並由該行依照，委托經收辦法，逕行電復寄發，應早收到，二本月十三日，滙來購機捐國幣一萬，千該欵亦已由香港中國銀行列收部帳，并由部於六月八日以港二八發收據，六，號函達查照，三本年一月十九日，滙來美金四百一十七元四角，分，計折合國幣二千九百八十一元，該欵亦已由港中行列收本部捐欵戶帳，逕寄收據，四

去年十月六日所滙債欵美金六千六百九十九元五角二分。係照規定折合率計合國幣貳萬貳千六百二拾元。該欵亦經港中行列收部帳，并由部函知該行。照發債票。已於六月拾九日以港二八發第六六四一號。分函知照，准茲前由。除函復軍委會辦公廳外。相應函達貴會查照為荷，此致

加拿大乃磨華僑拒日救國會　財政部長孔祥熙　中華民國廿八年　六月廿九日

●西女目覩倭賊種種殘酷

域埠廿五日電。生長於雲埠西女貞意雲氏在中國正規軍隊及游擊隊曾任看護婦之職約兩年。今日乘坐輪船日本皇后安抵此間。據對報界訪員談話稱，日本無征服中國之可能也。儂為看護婦時。在所謂佔領區，尚有作戰之農民。數以十萬計。彼等係被喚起之民衆。而充當新游擊隊者。決無被克服者也。

貞女士又謂其本人到日本時。不許登陸。且有憲兵落船向她審問六次。並向她警告。謂倘儂在所謂佔領區之日人戰綫後地被捉獲，則無寬恕之可言。事因儂目覩兩艘難民船。係蔣介石夫人打發由漢口開往長沙。載滿逃難婦孺約一千六百名。曾被轟炸沉沒。而僅有百人逃生也。

聞貞女士在中國時，係在中國紅十字會主任笠弼林氏（譯音）醫生指揮之下。該會共分七十七隊，每隊卅九人。組織極完善。貞女士將來再回去中國服務云。

●礦業商店夾萬被匪竊欵

加鬧布碌埠廿九日電，昨晚在兼布利之坎拿大礦業製煉公司商店。被人潛入店內。破開夾萬，竊去白銀八百元。一元及二元紙幣共四百元。另五元。十元，暨廿元紙幣統計二千四百廿八元。又另銀行提支票共四百六拾六元，現省差在兼布利區。嚴密搜查賊匪云。

▲雲埠香港西餐館林自修信局廣告

敬者專接理中山香港澳門書信滙兌港紙寄返香港永安公司，司理，郭泉君代理選委專員按名照派快捷妥當，無論寄返多少者極表歡迎，諸君惠顧所為留意是荷

▲餐館地址▼

Hong Kong Cafe,
Trin. 4507
126 Pender East Vancouver, B.C.
Residence 1491½ Pender East,
P.O. Box 938, Vancouver, B.C.
Phone, Seymour 5792-L

民國廿八年　七月廿九號

▲欲買園地者注意

敬者本園係在本埠馬連道三白號部洛共有四地九個的架并玻璃屋七間土地肥沃出產豐富，向獲厚利，現因各股伴志切東旋特將本園暨業連同牛畜全盤召人承買，取價相宜如有梓里欲購此園者請來面議

▲或欲單購斯園暨業者亦隨尊意

Wing On Ranch
300 Marine Drive, City.

民國廿八年七月廿　日　永安園披露

▲二埠致公堂清還公債佈告

敬者本堂前日因財政不能週轉開會呈准，總堂代分吉區發賣公債，蒙各堂社叔父熱誠購助得度難關，今本堂將民國十四年以后所發賣之公債，律清還于我各堂社叔父以昭大信，凡我叔父前日在某區買本堂之公債者，請携債票到某區領回，又仰各區執事先生將本堂所發之債票據付來核對多寡，如命奉上至在本堂購買者，亦希即携債票據到來領取，倘或雖埠太遠，請將債票據及中西文住址付來領欵，如若債票遺失，則將購買公債時之某姓名報正，俟本堂查對無訛，即行將欵付上，為此佈告仰祈一体知照為荷

◎領公債處　財政譚文廣　書記宋昭懋

▲本堂通訊處▼

CHEE KUNG TONG
Chinese Free Mason P.O. Box 645
New Westminster, B.C.

民國廿八年吉月廿四號

▲有菓欄出賣

位置在矢磨街與臘臣街夾角，適宜買易要衝，為布力本(Blackburn Market)市集中最大之菓欄，欄主因事務過多，勢難兼顧，故願犧牲，如意者請來企化街貳四六號振興公司與趙恩照君接洽為盼。

萬國土產有限公司
INTERNATIONAL PRODUCE CO., LTD.
WHOLESALE FRUITS AND VEGETABLES
248 EAST GEORGIA STREET　TRINITY 5528　VANCOUVER, B.C.

啓者本公司專辦中西薯菓瓜菜發客歷有多年因利便僑胞起見特設立滙兌金銀書信來往香港澳門及祖國內地快捷妥當如有梓里光顧極表歡迎此佈

◎香港永安有限公司郭泉君代理特派專員卜門派妥

◎舖在雲高吧埠佐治街東門牌貳四八號

電話呑汝地5528

萬國土產有限公司謹啟

合生隆記
Hop Sang Lung Kee
79 Pender St. E. Vancouver, B. C.
Phone Seymour 6256

請用國貨調味粉中最精良之「味生」
質純味美　零沽批發
特別相宜
○○○○
頂新到大宗
頂靚新十淨增城絲苗米
頂靚新頭號增城絲苗米
頂靚一號新花萱粘米
油糖茶荳　藤器竹器
雜貨藥材　樣樣常備
如蒙惠顧　價額克己

▲駐雲高吧加拿大華僑勸募救國公債總分會通告

為通告事，現據勸募金公債各隊長員，迭次報告，略稱關於僑胞在廿七年八月起，至本年貳月底止，向本會前屆任內經手，購買國幣公債，至今尚未有正式債票轉換，各僑胞對此，頗有煩言云云，本會為釋羣疑起見，特將原委登報，俾衆週知，查前任在去年八月，至本年一月內，所募集之國幣公債款項，共四萬八千零壹拾員，至三月壹日交代時，始將欵滙寄政府，債票因此阻遲寄來，五月中旬，本會經接財政部函覆，該欵已妥收，一俟債票寄到，當即登報通告換領，現本會第二屆辦理，關於滙欵問題，經已決定，金公債及數濟欵項，至每月月尾，無論存欵多少，掃數滙歸財部，一則可應政府急需，二則可免債票阻遲寄到，我熱心救國僑胞，請努力購買金公債，以紓國家急難，此佈，

中華民國廿八年　七月十八日

廣萬生油米雜貨藥材批發
KWONG MAN SANG CO.
236 Pender St. E, Phone Sey. 5671
Vancouver, B. C

七七抗戰，兩週年紀念矣，
小號特為抗戰力量起見，將
新運到各貨，不顧承本若
干，以推消國貨救國為目
的，特別削碼批發，以盡救
國責任，振興國貨
諸君，仰祈留意是幸……
◎◎◎◎
新到油米茶糖
海味鹹魚雜貨
批發相宜
代理南華原油花生發售
雲高華埠廣萬生謹啓

公關　註冊　商標　TRADE MARK
香港永昌堂分局
送：新到第二期
天下戰事畫報一冊
●八大良藥●
（光顧藥品五毛）

參茸強精補腎丸　每樽五毫
女界種子調經丸　每樽五毫
除痰止咳潤肺露　每樽五毫
兒科疳積肥兒散　每樽壹毫
救急痧嘔永昌水　每樽壹毫
專門止痛永昌散　每樽壹毫
萬應靈效永昌膏　每盒五仙
萬應靈效永昌油　每樽五仙
（藥費郵費　貴客自理）

雲埠代理金利源號　活生藥行　均有贈送
WING CHEONG TONG P.O. Box 542
86A Pender St. E. Vancouver, B.C. Canada

今朝香港滙價每百二十八元七五

中華國貨公司

CHINA PRODUCTS COMPANY
137 Pender Street East
Vancouver, B.C. Canada

電話矢毛九〇四貳　片打街申號廿七號

新到各種　女鞋女履
器磁碗碟　銅器漆器
酸枝籐器　種種俱備

代理　上海保利堂各種良藥印備仿單函索即奉
總代理　美國大公司

花旗參守號每磅六元七毛九二號每磅五元七毛九三號四元七毛九大參條枝每磅貳元五毛參尾每磅壹元貳毫集各界決議懲辦辦法　現爲切實執行前次決議　并作有效制裁起見　六月廿九日召集各機關團體學校部隊代表會議懲呂辦法　茲將決議要案錄後

甲　召開民衆大會　㈠定名廉江各界懲辦漢奸呂春榮大會　㈡開會時間本年六月廿九日下午三時　㈢開會地點　臨時宣布　㈣主席團推定縣政府　縣黨部　中師校　財委會　邑後援會　指揮部　地方法院　并推定縣黨部書記長金球英爲主席團主席　乙工作要目　㈠由廿八年六月廿五至廿七一連三天　舉行晨呼一打倒漢奸呂春榮一　㈡六月廿五晚　由中師校青抗會　中山劇社合演話劇　㈢在懲辦呂逆大會前後一天　全邑各校學生作文習字歌唱圖畫　均以打倒漢奸呂春榮爲教材　丙懲辦辦法　㈠請政府以呂逆春榮所有私置財產沒收變賣充作抗敵經費　㈡開除呂春榮邑籍以洗廉江恥辱　㈢凡係呂春榮親屬及有關係人等　限自接到本會通告後　三日內正當表示　與縣民一致聲罪致討　否則以庇縱論罪　㈣凡我民衆一律起來協助政府　監視呂春榮家屬行動　㈤呂春榮身後子孫永遠褫奪公權　及不得享受本邑公有　㈥將呂春榮穢史公佈各界週知　㈦請致府將呂春榮通緝歸案治罪　並開除國籍丁　成立處理逆產委員會　一推定縣黨部　縣後援會　縣青抗會　縣教會　縣財委會爲委員　并推縣黨部負責召集　戊負責計劃處理逆產人員推定金書記長以英　李委員德芳　李秘書學寶　黃校長綱負責計劃　己購緝花紅費　除呈請政府購緝外　如能生擒呂逆春榮者賞毫券　千元　擊斃有據者賞毫券五百元

決定懲辦呂逆春榮

▲沒收呂逆財產開除縣籍
▲懸重賞生擒或擊斃呂賊

陽江加緊訓練婦女

陽江通訊　陽江縣長陳修爵　以戰時婦女之組織與訓練　爲當前急務　故特舉辦家庭婦女訓練班　及水上婦女訓練班　施以戰時常識　及各種技能訓練　已由該縣婦女會員及女救護隊員等　分頭宣傳設班意義　並在附城及西河各處　從事調查　及個別訪問工作　一俟調查完竣　即可開始訓練

●古鼎華派員

慰問在台留醫官兵

台山專訊　第一區行政專員兼保安司令古鼎華　對江○戰後受傷官兵　異常繫念　六月十八日來台檢閱台山第二期保甲長訓練班結業　因時間短促未能親到各醫院慰問留醫官兵　特派隨來之五邑民衆醫院院長陳壽雲到縣立醫院　及振漢醫院等處　代表慰問　又省參議○第一次○議在曲江閉○後　曾推派黃參議熾雲赴新○開平　恩平　台山四縣　代表省參議○向軍民撫慰　黃氏被推派後　經已首途南行　六月底或可到達云

（以○代會）

止癢

蟲咬・熱粒・均可醫治

凡患蟲咬・熱粒、脚趾癬、麟癬、以及其他皮膚病・如期速效・可用馳名世界之D・D・D・藥水療治之　此藥水清涼無膩・且有猛烈之殺菌功力・能消毒止癢・每樽價錢叁毛九・一試便知・如不滿意・原銀奉還・故今天請買D・D・D・藥水・

▲駐加拿大華僑勸募救國公債總分會通告

爲通告事・查祖國抗戰・已屆兩週年・人民生命財產損失雖巨・然愈戰愈勇・可知力量集中・精神團結・我僑亦應加强精神・集中物力・以助抗敵・購金公債・捐款救濟傷難・不容或緩・亟希遠近僑胞將款源源寄來・定當迅速滙交國府財政部・以濟急需・通訊請照下列信箱爲盼・

駐紮加拿大華僑救濟祖國傷兵難民總捐處
KUNG JAI ASSOCIATION
Chinese War Refugees Relief Committee
P.O. Box 249 Vancouver, B.C.

▲駐加拿大華僑勸募救國公債總分會第二屆各部職員及勸募隊員

名譽監督保領事君皙　副會長關崇穎
正會長陳品乾　副主任甫卓平
文書主任林近亭　陳傑初　黃儉傳　黃敬三
文書科員葉建槐　伍善予　朱碩存　蔡卓斌　李樂天
中文宣傳主任朱廣煒　西文宣傳主任王華進
宣傳科員吳建業　梁緝光　徐子樂　許肇生　馬良驥
朱英三　林逸如　黃星甫　黃孔阜
陳鴻文　李朗軒　林明心　李錦鏞　雷鳳儀　張民志
黃堃俠　黃景仁　林翰元　趙里鵬　宋良弼
廖翼明　龔達生　陳翼耀　劉仲嚴
財政主任林聚振　副主任　雷　健
理數專員馬敢瑞　余炳堃　溫日明　李偉藻　李學瑤
朱輔進　林國珍　李廷光　林立富　馬恒璧
馬均德　雷錦添　李卓明
葉求柏
財政監督　黃生元
核數主任　朱光耀　副主任謝志如
核數科員　胡英三　周振河　李君實　張明益
勸募○總○長李給珉
加字○○長曹麗培　○員葉求欽　李礽　關雁舟
黃堃俠　黃生元　黃中文
拿字○○長雷家奕　○員葉求茂　黃名贊　趙邦立
廖伯良　葉春裔　黃宏業
大字○○長孫桂昌　○員劉煥堯　劉觀亮　黃少波
簡苗　鄭華直　陳官暢　鄭慶棠
○員周寶山　黃福操　蘇炳昌
雲字○○長馬　炳　黃　華　蘇炳昌　李世璠
黃　華　卓　劉　馬榮財　蔣　字　伍善予　朱浚裘　鄭重平
林德調　曹美定　黃　蛟　黃　才　黃潮衍
○員鄭堃培　○員陳景山　林三合　馮昌珠　○員吳寶雄　黃業榮
高字○○長陳景山　周耀初　劉仕圖　余炳堃　洪昆
馬均德　王有信　黃世穗　陳順昌　劉金活　陳金炳
○員林燕波　林德鉅　雷夢熊　鄭潤鴻　雷錦添
華字○○長李日如　吳英品　葉求銓　徐卓棠
○員馬恒兆　陳樞　李世璠　林煥廷夫人　梁緝光夫人
僑字○○長黃家鼐　朱浚裘　鄭重平　葉求茂夫人
勸字○○長孫詠秋　黃業榮　黃潮衍　梁雨蒼夫人　黃紀杰夫人
○員吳寶雄　洪昆　李礽槐夫人　伍根廷夫人
劉金活　陳金炳
募字○○長關　毅　雷錦添
○員高泗有　鄭潤鴻　徐卓棠
林卓明　繆佳　周來
救字○○長黃昭立　劉孔正　彭光
○員胡峯卓　蔡英煦
國字○○長李照礽　雷宜堆　蘇沃　孫芳華
○員劉帝恭　蘇沃　孫芳華
馬達朝　劉繼容　劉麗如
公字○○長劉吉甫　何練　吳銘輝
○員羅容生　李允　高照　孫漢平
李　允　高　照　孫漢平　鄧一之
黃燦林　徐勝
債字○○長蘇沃夫人　林源夫人
○員曾雲峯夫人　梁緝光夫人
黃昭立夫人　葉求茂夫人
林煥廷夫人　黃紀杰夫人
梁雨蒼夫人　伍根廷夫人
李礽槐夫人
總字○○長雷禮貞　劉覃燕女士
○員許玉妹女士　梅寶蓮女士　林月嬌女士
梅寶蓮女士　張清珊女士　陳懷春女士
張清珊女士　黃美蘭女士　鄭麗婷女士
黃美蘭女士　古玉清女士　李覃英女士
古玉清女士
分字○○長曹錫榮　○員劉英棠　蘇輪華　楊錫枝
曹子球　茹北燎
會字○○長葉求銓夫人　○員趙屏珊夫人　葉美嫻女士
司徒英石夫人　葉求鍙夫人
林國珍夫人　黃淵偉夫人
李錦鏞女士　朱去非夫人
龔邦耀夫人

▲駐加拿大雲高吧木瓦業華工聯合捐金救國運動會通告

逕啟者本會昨於本月拾六日開全体會議決議舉行捐金救國運動以裕接濟中央政府抗戰餉糈在案茲根據是日會議決議各辦法大畧通告如下

㈠凡屬本會木瓦業華工僑胞宜肇要量力捐金以盡國民抗敵救國之責任

㈡由本月十六日起至八月十六日止義務望我同業僑胞依期捐金切勿延遲

㈢凡我同業捐金款項統交本會正財政孫桂昌副財政麥開有經手收發回收據

㈣所有捐金款項即於八月尾爲總結束彙齊款項開列名册滙寄國民政府財政部照收俟發回收據時公布衆知

㈤所有本會辦理捐金各項印件支費由本會墊支不在捐金款項內動支分文滴滴歸公以期清楚

㈥茲將本會職員附錄如下

會長　黃　興
書記　蔡卓斌　副孫添貴　理財　孫桂昌　副麥開有
監督　劉繼容　副鄭華植　交際　王植柏

CHING WON SARE
P.O. Box 4 210 Pender St. E. Vancouver, B.C.
民國廿八年　七月二十日

極樂氏藥房拾六週年紀念大減價剪此直接付來照原價八折

由五月壹號起至八月壹號止

大洋丸

每樽百粒五圓
注意大洋丸効力

每瓶大洋丸一百粒●價錢五元●每日服三次●每次服一粒●四十日服完一瓶●如服大洋丸一瓶之後●此丸服之包補身補血●生精壯腎妙藥也●請請一瓶試之●的實効力然後再請也●欲求適用每服六粒服完還点餘交合奇妙也

GECK LOCK SIE CO.　826 Main St.　Vancouver, B. C. Can.

李同盛君服極樂氏大洋丸見功効贈相刊登

Geck Lock Sie, 826 Main St. Vancouver, B.C. Can.

弟服極樂氏大洋丸的實補身壯陽生精補腎服完壹寸果然補身實不虛傳特贈相介紹

美國華僑駐埠李同盛敬

極樂氏藥房地址

中秋月餅

本號開張拾有餘年專造各色餅食及結婚禮餅深蒙各界賜顧感荷良多今之思潮與前迥異是以現將特別改良重新發明奇味爽口餅食僑胞嘉許取價從廉倘蒙惠顧極表歡迎

▲茲將中秋月餅價列

加大金兔肉月六毛　足斤五仁甜肉四毛
加大鴨腿肉月六毛　足斤五仁鹹肉四毛
加大金腿肉月六毛　足斤椰絲肉月三毛
加大蓮蓉肉月六毛　玫瑰豆沙……三毛
加大蓮蓉蛋黃八毛　足斤椰絲蛋黃五毛
加大蓮蓉蛋黃八毛　豆蓉蛋黃五毛
加大蛋球蛋黃八毛　豆蓉蛋黃八毛
加大蛋球蛋黃八毛　足斤豆蓉蛋黃五毛
加大蛋球蛋黃八毛
加大蛋球蛋黃八毛
加大蛋球蛋黃八

極樂氏藥房
GECK LOCK SIE
826 Main St. Vancouver, B.C.

極樂氏精補精藥水每樽能服七日每寸貳元服完壹樽陽具堅硬身体强壯實補身之妙藥
治脚冷脚震　治眼花耳鳴　能開胃消食
治陽事不舉　治交感無力　治夜夢遺精
治精虛囊腫　治見花卽洩　治尿後反滴
治腎虛腰痛　治子息虛花　治老人無力交
合轉老還童　以上之症自然藥到成功
花柳搜毒每樽貳元　美容露每樽五毛
白濁丸每樽壹元　久戰水每樽貳毛九
飛燕散每樽貳毛九　齊人藥水每寸五毛
壯陽丸每寸九毛　處女丹每寸貳元
精補精藥水　雙料每寸貳元　單料每寸壹元
探花無憂丸每寸壹元

極樂氏藥房
紀念六週年大減價剪此直接付來照原價八折
由五月壹號起至八月壹號止

裕綸德記有限公司

新到
華益豐飛機嗲
十淨絲苗
軟滑好煮
揀手貨占
無殼無砂
與別不同
分別購買
發行

美國南加省大學藥化學師　前中央醫館醫生
羅省達新藥行曹達均醫生內外全科
The Sun Co. (Dept.T)
320 N. Main St. Los Angeles, Calif., U.S.A.

●白濁靈　每盒貳元
治白濁挾之卽流出或尿口常濕染印褲上或小便頻數尿管灼熱等症二盒收功

鹹疳藥膏
治牛殖器起粒或潰爛流水痛癢每盒壹元半

風濕靈丸
治風濕骨痛或花柳風濕痛無定處每盒貳元

●小腸氣　靈　每盒一元
治小腸氣或痛或不痛或睪丸腫實或臍下痛或企卽脹臥卽消等症屢驗

●糖尿靈　每盒叁元
糖尿顯狀頻頻飲水仍不止渴小便過多身困脚倦久必危及生命此丸治之屢驗

○恭頌良醫
達均先生大鑒敬啓來陰癢之藥照方用後果然藥到病存停止下陰濕汗不見痕癢早晨亦見動陽弟極全安感德矣
旅加屬　Star Cafe　譚潮活敬
Box 267, Seaforth, Ont., Can.
曹達均先生鑒敬啓來糖尿靈丸初服一盒早口爽而小便亦減再服一盒可以無事矣　旅金山住料更服第一盒可以無事矣　旅金山大埠　Frank Laundry　譚茲一言
1411 Franklin St.

▲祖國新聞一▼
（以下○代戰字）

●蔣飛華中前線
召各將領指示機宜
當局對華中戰局甚重視
指派大軍開赴前方增援

六月七日上海訊　外息　蔣委長頃已於日前親自飛華中前線　召集各將領指示機宜甚詳　聞蔣委長對華中戰局甚加關注　曾親自巡視前線視察防務　衆信華中○局日內卽將劇烈展開云

又我軍事當局對華中區○事甚加重視　除已指派大軍開赴前方增援外　並動員苗猺軍數十萬參○　由潘文華將軍率領下　馳赴湘鄂前方　該批勇士　均經當局施以嚴格之軍事訓練　並配以優秀武器　行動敏捷　體格壯健　作○力甚强　將在湘鄂贛前線大顯身手

▲七日重慶訊　我軍精銳自突渡漢水西岸後　對盤踞潛江之敵殘部　卽加以肅清包圍　自九日起　已向潛江城區大舉掃蕩　當晚我軍某營卽首先突破潛江城區　衝入城內　發生激烈巷○　迄至　昨　潛江敵殘部已被殲大半　該處指日可下　老寶灣舊口等地企圖增援潛江之敵　零二師團　昨因我空軍及江防大家活躍異常　無法偷渡襄河　被阻東岸者甚衆云

▲七日重慶訊　我大軍自開抵漢水東岸後　連日在大長漢宜京鍾等公路線上　均取攻勢　漢宜路華軍昨仍在瓦廟集附近向東挺進　京鍾路華軍日昨再迫近鍾祥　並切斷京山與鍾祥交通　大長路華軍已將一門包圍　并已突入岳口鎮　昨日各路均有進展　士氣甚盛　襄河東岸之某荻州師團連日經我軍痛殲後　已死傷殆盡　漢水以東戰局已急劇好轉　形勢大變云　木元

豫鄂旬日殲敵一萬餘
長沙訊　旬日來豫鄂各線我軍將被誘入之敵軍　予以極猛烈之攻擊　已獲極大勝利　敵軍被殲者　確達　萬餘名之驚人數目　敵軍見此重創　西進企圖已告粉碎　現華軍已全佔優勢　反處主動地位　鄂北敵軍旬日以來　遭華軍痛擊　受創極鉅　而且歸路又爲我軍截斷　故現被華軍包圍於鄂北

（續前載新聞貳）

麥文醫家
投藥對症好
將病狀報告
麥文醫藥所
MARK MOON
438 Pender E.
Vancouver, B. C.

▲麥文皮膚濕癢跡根藥膏
專治皮膚頑癬疥癩一角虱疹粒濕毒疥瘡因傷受毒濕癢爛手爛脚　切皮膚癢症無論先舊均能醫愈如有同症者請宜試之每盒一兩壹員發行另贈

▲响尾蛇油去風濕膏藥包醫跡根凡有梓里染受水濕入身及全血氣既衰當遇天時變化其濕水在內亦隨時而變動以是有風濕骨痛凡有風濕者及各癢症買得予之膏藥貼之吸清濕水出來可能跡根每一張壹圓

白羊樓書莊
Bok Young Low Book Shop
90 Pender St. E.
Vancouver, B. C.

所有書籍
大廉價八折
包醫斷根白濁藥水　每罐四元
日錄印備郵寄四人

買紙料者注意
▲可常有各種紙料齊備・如包物紙・刷紙・信皮・紙筆墨・及學校用品・一切及美顯・請留意焉・・
Columbia Paper Co.
Vancouver, Victoria.
卑林比亞紙公司謹啟

余著春專醫
師　粵東醫院同事名震華南之印度佛家奠傳特科神醫阿汶君包除一切痔瘻醫藥十元通函就醫祇先收定貳元餘欵飯痔方取法還全妙敷藥數天不覺化於無形担保斷根醫寓壽同春大藥房

壽同春藥房
SO HONG CHUN
1706 10 Ave.
Regina, Sask. Can.

運疑自悞
良醫在此

▲粵東朱杏林堂濟世良藥

（一）應驗白濁洗射水　白濁一症・係由一種雙球菌傳染所致・該菌初入尿道前段・棲於粘膜皺襞內・不久・卽令尿道發炎・分泌膿液・排泄於外・是謂白濁・若不急治・卽漸由前段而蔓延中段・後段・或更由輸精管而入於睪丸內・令睪丸發炎化膿・影響於生育・又或循淋巴管以入血液・隨血液而循環周身・每致骨節發炎腫痛・倘該菌循環至眼部而令其發炎化膿・卽有喪明之虞矣・凡曾通消毒藥品・對于該菌・本不難殺滅・但以其棲於粘膜皺襞內・藥力難以達到・欲搗其巢穴而根治之・非得一富於滲透性之殺菌藥物・能入皺襞組織內以滌除之・不爲功也・本醫師行醫十餘年・所治之疾・以花柳病爲多・而花柳病中・又以白濁症爲多・初治該病・遍用市售諸藥・見效甚微・後乃揀選中西藥物・悉心試用・經過多年之實驗・始製成此種藥液・以之洗射斯症・根本治愈者・以數千計・染斯病者・請　試用・方知余言之不虛也・

（用法）藥液有（淡）（濃）兩種・白濁初起・過了一星期後・卽用（淡液）洗射・每三小時一次・每日至少洗射四次・非五・六次更好・每次洗射・須先用清潔（凍滾水）洗射尿道・將尿道冲淨・然後將此藥液射入・射滿後・卽用兩手指揑緊尿道口・令藥液停留尿道內・愈久愈佳・蓋藥液停留愈久・卽滲透愈周・因而殺菌力愈大也・初洗之時・每覺些微疼痛・然經了數次之後・則不痛矣・如此施行・依經驗所得・初起濁症・用（淡液）數罐洗射・卽能斷根治愈矣・倘經過相當時期・仍未斷根者・卽菌毒深入・須改用（濃液）・照上方法洗射・乃能全愈也・

中國醫師朱仲呂識

無論淡濃液・每樽定價金銀壹元（外埠寄藥另加）（郵費壹毛五仙）

如取洗射器・每個金銀叁毛九・不取者聽便・

（二）百解丸　此丸統治男婦老幼・外感發熱・寒熱往來・新久瘧疾・早晚潮熱・口苦・口渴・口乾・心煩・頰赤・大便澀・小便黃・頭暈・眼花・眼紅・眼熱・眼起紅筋・耳鳴・耳聾・耳項腫痛・耳內生瘡・兩旁頭痛・兩脇脹痛・小腹脹痛・胸脇骨痛・胸腹兩痛・氣鬱胸悶嘔吐吞酸・抑鬱不樂・氣血不和・痞不思食・食不消化・身體困倦・筋絡拘痛・骨蒸勞熱・惱怒傷肝・血虛肝燥・血少目暗・盜汗（睡時出汗）周身無汗・但頭汗出・咳連脇痛・乾咳無痰・晨起咳嗽・春季咳嗽・頸起癮核・

又治婦女月經閉痛・經期或遲或早・經水或淡黃紫黑・或凝結成塊・經水來時・頭暈腹痛・經前經後腹痛・思鬱惱怒・憂悲氣逆・常見頭暈目眩・小腹重墜・產後鬱冒發熱等症

每罐定價金銀五毫

（三）風濕痛痺丸　定價壹元
（四）滑臟利便丸　每罐三毛五
（五）痰飲喘咳丸　每罐三毫五
（六）肅清花柳梅毒丸　此丸主治花柳濕毒・錫梅惡瘡・淋濁流連・小便莖痛・魚口便毒・鹹瘡痔瘻・橫弦芒果・陰囊腫痛・毒深入骨・筋骨疼痛・黑頭疔毒・紅粒血毒・皮膚痛癢・虫行蟻咬・流走無定・婦女陰瘡・切梅毒等症・（服法）將丸放入口中嚼爛用鹽湯送下

每盒分四服　定價金銀貳元

（七）統治新久白濁散　每盒定價銀二元
暫賣壹元五毫

本堂所有丸散・現銀交易・不受（C.O.D）外埠寄費・貴客自理
●寄售處加拿大宣品吧　（一）九洲藥房　（二）華新書局

協利學校夏令館招生　教員朱英三
校址在雲埠丹李維街四叁〇號七月壹日開學卅日散學
每生收學費壹員　電話體崙 3544L

◁詩晏亞鐵路公司廣告▷
CANADIAN NATIONAL RAILWAYS

本公司歡迎華友光顧・常以優禮接待華友・本公司之快車「大陸號」快捷穩固・每晚七点拾五分鐘由雲埠啟程・第四日晨八点四十五分鐘・可抵滿地可・如赴都朗度及附近各埠・可於半途轉車・至第四日晨六点三十分鐘・便抵達都城・

本公司之殖民車：安便妥當：內有賽餐爐：與特別座位：此座位晚間可改作睡床：願客被鋪自備：

華友赴加東時・車脚如由加東友人支理・本公司可免費代爲料理一切・如有垂詢・請來本經理處面議・

◀經理處均安號地址▶
QUON ON COMPANY
254½ Pender, Street East, Vancouver, B. C

KUO KONG SILK CO
國光絲髮公司
27 PENDER STE　VANCOUVER BC

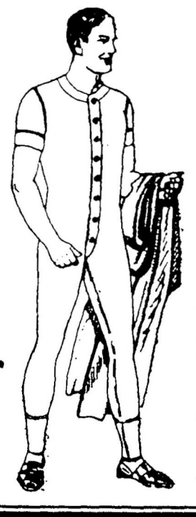

△及時熱衣大貢獻
加重大紡說衫每件五元五每二件拾元
雪白新明紡說衫每件三元五每二件六元
雪白小花文華綢每件四元九五每二件八元
各色人造絲短袖反領笠衫每件七毛五
超等人絲短袖笠衫每件壹元三毛九仙
P66超等人絲背心（短褲同價每件五毛
超等人絲短袖衫連短褲每件貳元壹毛
超等人絲短袖衫連長褲每件貳元貳五
超等人絲無袖衫連短褲每件八毛五仙
人絲背心（短褲全價）……每件三毛
中國鷄嗲笠衫……每件四毛五仙

全貨目錄
承索即奉

▲本報喬遷徵文啟事
本報宗旨純正。主持公論。歷蒙各界僑胞愛護。報務日臻發達。以現在地方。不敷所用。故特自新置樓宇。購買新式大機。增加各種新字粒。行將喬遷新館址。發展新營業。擬於九月初旬。印發特刊。以爲紀念。所望各界文人學士。墨客詩翁。勿吝金玉珠璣。賜以鴻詞偉論。以光篇幅。如蒙不棄。可於八月十號以前賜來。俾資編排。不勝盼感。

加拿大 雲高華

金利源興記

GIM LEE YUEN HING KEE

Vancouver, B.C.

○本店代理各園口鮮菜現當大洪出市相宜

○現又辦到大帮油米茶雜貨正地道藥材著名丸散種種俱備取價從廉如蒙光顧感佩莫名自當快捷應命無悞也

總經理林卑振謹啓

Chantecler CIGARETTE PAPERS

●觀地架梨煙紙：最柔軟：幼薄：用以捲煙：較易：較快：毫有膠汁：與尋常煙紙同價：請試用之。

機器加料烟紙每包式兩大自動厚卅紙售五仙

世界大旅館 設備完美 招待全球旅客 諸君來此 便知我所言非虛 今天 WELL KNOWN TO ALL SEE MISCOVILLE

加拿大 技利

中興公司

CHONG HING CO.

214 Centre St. Phone 1616

CALGARY, ALTA.

國產貨品 樣樣美備

新到 油糖茶米 批發相宜

▲祖國新聞▼

一隅各 粮彈均罄 僅由飛機運送餅乾接濟 又息 豫鄂形勢好轉 豫南旁軍經我增調某某師機械化勁旅反攻 敵軍企圖窺取南陽已告失敗

▲隨縣信 鄂中戰況 我敵自去年在隨縣京山線對峙 已六閱月 今本年初 敵欲攻襄樊 控制荊宜由京鄂並宜隨路西進 隨縣鄂舊口後 即為我隨棗方面之大軍所壓迫 不能渡河西進 隨棗華軍自於十月出擊 迫進應山 威脅武漢 賊不得已變更戰略 調鄂中賊軍全部集中鄂北 企圖對我隨棗十力行包圍殲滅式 因此敵以第十三 第十六 二師團及騎兵一旅團配置野山重砲共數百門 飛機數家 向我左翼之隨棗公路進犯 一由襄花路 由大河口 一由鍾祥 沿襄河北上 其隨棗正面之敵 經我某部迎頭痛擊 敵不得逞 大河口方面之敵 復經華軍予以重創 乃由鍾祥方面移軍 向棗境以北竄擾 復遭延全新野唐河等地 圖大舉包圍 跡我後路 我軍早經窺破其詭計 面分路英勇抵抗 面轉移陣地 作戰兼旬 敵傷亡枕藉 暴屍山谷及公路兩旁麥田間 合計不下二萬千具 嗣我軍於大洪山桐柏山更番配置重兵截敵後路 同時由鍾祥鄂東豫南各方將突入隨棗之敵四面圍攻 我主力亦猛烈反攻 敵以立足未定 傷亡過重 深陷泥淖及糧食斷絕 野無所掠 遂縱火焚燬隨棗城市 狼狽向安陸應山方面潰退 沿途陳屍遍野 遺棄傷兵輜重馬匹甚夥 終全失敗 而隨棗兩縣城 次第收復 查此役敵最頑強之第三 第拾一 第十六一師團為主力 狼奔豕突 兇焰甚張 乃結果傷亡貳萬以上 但已達消耗戰目的 且予敵以重大之損失 實為我第二期抗戰之偉大勝利也云

介紹皇家醫生·贈醫贈藥·現製有花柳搜毒丸芒菓橫弦槍科藥粉：久年風濕及打傷去瘀血酒·拾二兩樽·以上貳元·白濁洗射水·新舊皮膚濕癢膏·鵝頭牙疔藥水·跌打刀傷酒·紅白痢症粉：久戰堅硬酒·治痔藥·心常痛·肚常痛·肝常痛·小腸氣·流鼻血·風濕脚痛·駁骨·吐血·九淋·遺精·咳嗽·各陣癖藥膏·扯氣·椰菜花·荳角仔等藥粉·每大包·以上守貞·各藥經驗過有効：島打紙·速到速交學無遲：包寄郵費·各藥方說明用單

438 Pender E. Vancouver, B.C. 麥文字

舉操氏實驗萬應搜毒藥精

●醫牛容月池 寓內方脈

埠雲 舉操氏藥行

GU TAO SHE

432 Columbia Ave., Vancouver, B.C. Can.

○新舊花柳搜毒藥精

全是牛黃色 買者須辨明

每樽九服定價叁圓正

此藥專治 黃白 一濁 小便刺痛 鵝頭臊疳 橫弦芒菓 各種疔毒 陰囊腫脹 久年餘毒 紅点紅粒 時起時止 筋骨疼痛 楊梅結毒 遍身破爛 面部浮腫 虫行蟻咬 陽動筋抽 皮膚血毒 紅暈斑點 大便燥結 諸般白毒 等症不論花柳初起或舊症復發定然藥到病除永無後患此藥全無藥味每次壹粒最易入口服後九分鐘藥力走達五臟兩點餘鐘見效神速並搜清四肢筋絡骨節血管 切惡毒盡從大小便而出徹底澄清自然全愈既無嘔吐喉腫口爛牙痛損傷氣血之虞亦無刦墜斷種之弊更無阻碍工作之憂男女合用萬試萬靈誠治花柳獨一無二之聖藥也

郵費守毛不受COD見諒

抄參鹿茸

舉操氏

名著

○人參鹿茸救星丸

四時可服

每料五元 如購贈送 男用殖器靈藥丸 男用殖器靈香露 各守轉

腎虧精少·服之壯陽·強陽益精·陽事不舉·舉而不堅·服之壯陽強健無比·雖極虛弱·亦轉為強·發育不全·服之發育完固·精神倍增·樂不可言·老翁服之·固精益髓·轉老還童·老婦服之·大補血份·營養全身·

良友（高）報復刊

第壹四一期四毛

●醫東水陸形勢地圖減沽梁仙四邑形勢亦中內

▲君你欲享久樂的興趣 請用

▲閨房久戰香露

●每樽定價五毛

●減沽每樽貳毛五

▲定邦報局

●有下書報賣

●自然彙刊第九集每集七毛

●由第一至四拾壹期全貳角

Leong Ling Bong 13 Pender St. W. Vancouver, B.C.

GEORGE HOTEL

207 Georgia St. E.

Phone Sey. 0230

Vancouver, B.C.

▲▲雲高華 佐治大旅館

本旅館在雲高華佐治梁角開張房舍寬敞林木幽雅爐溫煖水冷熱自與華僑為鄰近茲為利便起見特備自由車送迎僑胞光顧希為留電話 矢廣○二五參○

司理人 余朋和 鄭福滋同啟

製味腊藥

WING WING CO.

111 PENDER ST. EAST

VANCOUVER, B.C.

雲高華埠 活生新記藥行

本行選辦祖國各省正地道生熟藥材安南玉桂土木人參正高麗參正北鹿茸渾春鹿尾靶搜羅各號膏丹丸散海狗鞭花旗參化粧用品發行零沽一律歡迎自置電機研藥製丸僑胞光顧仰留意焉

WAT SANG SUN KEE CO.

87 PENDER ST. E.

VANCOUVER B.C.

▲麥文氏包醫斷根痔瘡

敗者·予嘗經驗配製內外治痔瘡·藥膏搽之·及有茶服·又用藥洗之·二者並用·方能有効·重者要理双旬·輕者調理一天·包醫全愈·世有此等靈丹妙藥·出而濟世·痔客無防·況且取價從平·易於購藥·世之患內外痔諸君·請官試之·方知予言之實·但是每名先寄藥資 二大元·我收寄藥·其餘二元·待全全愈斷根之日·寄予便是·吾經驗醫好多人·故敢出字濟世·非徒口舌之人而已矣：

麥文辦藥所廣告

▲代賣麥文氏各藥品

弟經驗麥文氏各種濕癢藥油藥膏極有効力故代理賣麥文氏各種藥品同價諸君光顧極表歡迎

Box 26 Tom Hong Lilloiet B.C. 關洪字

加拿大 雲高華

花柳掃毒藥丸驗應

PHONE SEY: 2491

KWONG CHAI TONG CO.

92 PENDER, E. VANCOUVER, B.C.

電話 矢廣二四九一

本藥生懸壺濟世·廿有餘載·醫治各症·無不奏效·久為梓里嘉許·但對于治花柳一道·每見世人常悞食刦墜之藥：初則以為全愈·不料毒墜于筋骨·久則血氣衰弱而復發：有因而起爛頭爛額·有因而起雙眼失明·有因而身起虫行蟻咬·痕癢不止·有因而起遠年爛脚·有因而起癰症·有因而起殘疾成為不治之症·此等惡疾·令人寒心：是以本醫生深知花柳之症極大危險·特悉心研究·務求萬全之策：將數十年之經驗·精益求精·特選正地道貴重之藥品配製而成·崇掃除其惡毒·永無後患之理·此藥其性和平·不寒不燥·如染有花柳者·不妨試之·真有起死回生之功也·

治崇

五淋白濁 瘡疔痔瘻 陰囊腫痛
新舊梅毒 小便刺痛 花柳入骨
橫弦芒菓 遍身痕癢 遠年爛脚
魚口便毒 紅雲血癬
皮膚濕毒 骨節疼痛 諸般白毒

此藥片逢毒即瀉·逢滯即消·掃除臟腑一切熱毒積滯等物·又無墜毒絕嗣之弊·更無痛苦之虞·雖勞動界服之·亦無碍于工作·藥片服後·廿四小時之久·即將花柳毒菌掃除·由大小便而去·恢復健康·輕症一罇·重症二罇·可收全功·永無復發後患·且服法非常簡便·祇用清茶或滚水吞下·對于燒酒蝦蟹竹笋熱毒等物·略為戒口·免全痛苦增加：則患亦可安然全愈·而藥力更見奇功·如蒙光顧·COD不受·希為見諒·各埠梓友·如有購藥求醫者·請將病原註明·照上列西字買赤紙付來·定然按症施藥·從速付上·以應藥到回春焉·

花柳掃毒藥片 每罇定價銀三元

茲將自製各膏丹丸散列下

花柳鹹疳膏每盒 壹元五　花柳白濁丸每合 壹元五
萬應拔 肌膏每合元五　三角虱膏每合 壹元
跌打藥水每罇 壹元二五　外射止濁水每罇 叁元
參茸 補腎丸每樽一元三五　萬應濕毒膏每合 壹元五

本堂專辦祖國正地道藥材各正字號膏丹丸散花粧香品發客特設置電偈研藥接整丸散快捷妥當諸君光顧無任歡迎

總發行廣濟堂醫生林弼臣啟

各欵著名冷熱內衫內褲

超等紅邊全羊毛衫連褲 每套八元五
超等紅邊全羊毛衫 每件四元七毫九
超等紅邊全羊毛褲 每件四元七毫九
一等紅邊全羊毛衫連褲 每套七元九毫
一等紅邊全羊毛內衫內褲 每件二元七毫九
最靚95羊毛內衫內褲 每件壹元八毛九
最靚95羊毛內衫連褲 每套二元九毛
新欵拉鍊羊毛摺結衫 每件四元
最靚71蝦肉色內衫內褲 每件八毛
最幼嫩羊毛雪白內衫連褲 每套貳元六毛
最幼絲間線內衫連褲 每套壹元二毛五
最厚粗內衫內褲 每件壹元壹毛
最幼雪白長短袖衫連褲 每套壹元三毛五
最靚原色薄勿衫勿褲 每件四毛五仙
頂靚中國石榴嗲短袖內衫 每件八毛九仙
新欵各色拉鍊衞生衣 每件九毛九仙
以上各欵內衫內褲由三十二號至四十四號均全價

THE G GARMENTS

標商

精造各欵 中西服裝 零沽批發 價特相宜

辦各國 著名品 出品相 顧客滿意

加拿大 雲高華

錦章有限公司

GUM JUNG CO. LTD.

102 PENDER STREET EAST

PHONE SEY. 7003　VANCOUVER, B.C.

元發公司

Yuen Fat Wah Jung Co. Ltd.
262 Pender St. E. Vancouver
Phone Trinity 5583

新到大帮咸魚
免首新黃花片魚
免首新黃花全魚
免首新白花片魚
免首新水大烏魚
頂好鹽犬魚
頂好馬鮫魚
頂好肥芒魚
頂好馬友魚
貨靚價平
大小光顧
無任歡迎

SUN LIFE of CANADA
HEAD OFFICE MONTREAL
加拿大永明人壽保險公司
華人代理
胡頌堯君
WALTER H. WOO.
SUN LIFE OF CANADA
ROYAL BANK BLDG.
VANCOUVER, B.C.

汪憲廣告

化痰窒　合日癮　開陳跌打
各項丸散藥水大減價牛也收
Lee Hock Choy 11 Pender St. W.
Vancouver B.C. Phone Trinity 5231

▲請惠夏季報費與告白費

本報自承各界僑胞獎助：無任感激：竊思華僑生涯：費用全爲浩繁：報以維持者：端賴報費與告白費耳：茲又按例夏季收費與告白費：望諸君：本報諸君：不吝消費：惠予依數隨付：則資無轉：則不勝感荷之至：

本報司理部謹啟

▲廣東新聞二▼

(○)粵省

舉辦農工商業貸欵

▲放貸額四百萬由九銀行負担
▲各縣設貸欵處七月一日開辦

曲江通訊　粵省府主席李漢魂　現以粵省自發生戰事後　全省各地農工商業　均受相當影响　缺乏牛機　爲施行救濟　以實踐　面抗敵　一面生產之宗旨起見　最近特與省賑濟會商決定　舉辦全省農工商業貸欵　而以發展各地農工商業　而利殺敵　據調查所得　現該項農工商業貸欵　已定七月內實行　其貸欵數額　並經由省政府及省賑會　決定爲國幣四百萬元　辦理辦法擬定如下　一貸欵數額　暫定四百萬元　分由中央　中國　交通　農民　及廣東省銀行九行負担　二貸欵辦理　以縣爲單位　設立　個貸欵處　爲利便辦理起見　將來貸欵處　或附設於廣東省銀行　各地分行　三貸欵之分配　亦以縣爲單位　而以各該縣之需要程度　規定單位貸款數項之多寡　其中並就農工商三部分配　四農工商業請貸欵辦法　另行商定之　上述係舉辦該項農工商貸欵辦法之主要數則　全省府及省賑會　便利辦理　已分別派員前赴各縣調查各地農工商業現在狀況　以爲分配貸欵之根據　以迅速手段調查清楚　關於七月　日　實行貸款　所以利息儘量低減　務以有利於全省各地農工商業　使得有發展之機會云

(○)會城以東游擊戰烈

七月七日報界香港訊　會城方面情況自我軍開員　轉在會城四週之人寨山　主峯山　象山　帶　控制江會之日寇　派便衣游擊員　在會城搜索殘寇　掃蕩僞挺進隊　於九日強游擊區司令部消息　四日晨岡州路　由江門至會城以西都會方面　寇便衣隊及僞挺進員自餘隻　竟猛衝入新會城　與我便衣自發生爭鬥　都城登時陷入　寇我便衣隊逐展開爭鬥　鏡聲四起　寇另　部便衣員　混入會城由門　復發生巷戰　惟寇以我大軍壓境監視控制　故極難進展云

美盛金舖
MEE SHING
189 Pender St. E. Vancouver, B.C.
十足金葉首飾
各廠大小鐘鏢
各欵眼鏡
代理開平明報
全年報費五元
五毛
司理鄧湛隆啓
電線　九三九六亞路

泰泰泰泰公司書莊
義
G. HIGH CO.
500 Main & 208 Pender St. E
Vancouver, B. C. Canada
丘鶴儔最新琴絃歌曲譜
國樂新聲
最新唱碟對照名曲大全
駕駛汽車備貳毛九　譚運厨書貳元五
近世之新發明四毫　國防與外交壹元
歷代情人艷迹：又香又趣
二元
三十一二朝皇宮艷史原售三元特價二元
五毛
現代青年戀愛史六毫　結婚的愛六毫
公衆衛生寶鑑七毫　愛　經　八毛
優生學與結婚四毛九　衛生叢書五毛
房中醫　壹元二　性教育三毛九
還有新到抗戰叢書平賣目錄印備函取即寄
袖珍英華字典一元一二五
德國壯陽益壽丸每瓶一元五
東方畫報四毛
台山縣圖五毛
華僑雜誌毛半
中華畫報四毛
新寫雜誌　毛半
香港循環報壹毛
申報　九先
中華新地圖九毛
中華現勢大圖貳圓
探海燈小報三張壹毛
湖北省地圖　壹圓
廣東大地圖壹圓貳

▲信者得救

▲求子未得者注意
▲矛盾小者注意
▲男女心痛者注意

此丸藥隨陰神子助人身體好育使牛隨參滋滑精最效驗人類

Y. Bing 1706½ 10 th Ave. Regina, Sask. Can.

迭據無力備足樂價之商賜多情可憫幸商准代等背減收六成助以故翼獲自折俾得甘露同沾但每次不購過三瓶

▲請惠夏季報費與告白費

本報自承各界僑胞獎助：無任感激：竊思華僑生涯：費用全爲浩繁：報以維持者：端賴報費與告白費耳：茲又按例夏季收費與告白費：望諸君：本報諸君：不吝消費：惠予依數隨付：則資無轉：則不勝感荷之至：

本報司理部謹啟

▲加拿大米公司▶
The Canada Rice Sales Company
343 Railway Street
Vancouver, B. C.
Trinity 5351

本公司專由中國直接辦米入口發售：每帮新到：價廉質美：加拿大各處發行商：均有本店各記號之米出賣

△請照下列各種定購無誤
◎三紅星特等絲苗米
◎一等絲苗米（紅嘜）
◎上等絲苗米（黑嘜）
◎C.R.M. 嘜一等萱占米

本店並供給米糧與各魚源承辦家：裝包重量：悉如顧客之意：以應工作期內之需要：

如有咨詢　極表歡迎

中醫鍾樾生
內外全科
包醫花柳
JUNG YET SANG
258 Pender St. E. Vancouver, B.C. Canada

丈夫丸　每罇二元
見色思戰入門倒戈各注意
此丸確能重整戈矛堅如鐵錐的神勇服後壹点鐘包令汝熱氣騰騰龍蟲烈烈的前進

補血固精腎中寶　每盒一元
神效消痰止咳丸　每罇三毛五
擦除百毒毒必消葯轉　每料三元
活白濁爲神速消內毒極靈驗
担保兩日全愈白濁洗射水　每罇一元五
包愈水不復發斷根脫痔散　每料二元
房中快樂水　每罇五毫
性愛露　每罇壹元
（注意）各種藥品用法另單說明
代理處　廣萬生　金利源　輔行　國信

冯昌珠丹藥處
代理處
治冷着傷風外感咳嗽
治皮膚濕毒　用六樣癬癢症
治斑麻粒仔　痧痘
風濕骨痛
治脚底生　鷄眼用此丹散貼一次斷尾又能自行保因冷傷癢痛
靈丹散每瓶重　三兩庄一員　二兩庄二員
1344 Kingsway Vancouver, B.C.
最榮 Fairmont 0997
雲埠　廣萬生　廣裕隆　中華藥房
古尾利市鄭發記　金利源　國信公司　輔行
紐約代理處　劉韶公司　党件均昌號
的架市逢昌記

驗眼兼較眼鏡專家
屋古律氏
A. Gerard Hirschberg.
行醫逾三十年
Toric Optical Co. Ltd.
118 Hastings St. W.
Sey. 3621

廣珍金店
KWONG CHIN HO CO.
39 Pender St. Vancouver, B.C.
Phone Sey. 8069

破天荒驚人新貢獻貳百餘年天雷太師祖真傳補腎秘方特製

天雷補腎丸　確有九牛二虎之力　包有返老還童之功
▲是世界補劑之藥王　▲是發揚國藥的曙光
▲是腎虧虛弱的救星　▲是改造男子的秘方
每樽定價貳元五毛・減售貳元貳毛五・三樽六元

女服天雷補血丸　是女界健康的恩物　是血虧陰虛之至寶
每樽定價貳元九毛・減售貳元二毛九・三樽六元

毒金雷　花柳仙藥——毒症大掃把
△確能澈底殺菌除毒　△確能數小時內見効
服藥　時後……則藥運行全身而掃其毒
服藥三時後……則全身白毒由大便瀉下　每樽
服藥五時後……則毒清病除腫消而復原　貳元
服藥七時後……則完全痊愈而永不再發　特價

荷理活白濁片白濁斷根特効新藥
醫　五淋白濁　△橫弦杌果　△睪丸腫痛　每樽
效能　遠年殘毒　△小便刺痛　△疳疔血濁　特價
治　尿管發炎　△白濁久流　△膀胱發炎　貳元

夢友遺洩特効聖藥　此藥全用國藥配製而成功効驚人
主夢色遺精　無夢自遺　精關不固　滑精自洩　每樽特價
治　忡怔失眠　頭眩耳鳴　腰酸脚軟　睡不寧神　壹元五毛

法國愛情妙藥愛的樂　不傷身体可用數十次　每瓶特價壹元

外療固精防毒種子靈　每瓶特價壹元

法國情藥花活靈　外治强腎新藥　每瓶特價七毛五
目錄函索即付現銀交易不寄COD（各國均准入口）並添招各埠代理利權優厚有意函商面洽者一律歡迎

大埠天雷藥行總經理
Ting Lui Hong, 22 Waverly Place
San Francisco, Calif. U. S. A.

雲高賓來旅館
吧埠
LOYAL HOTEL
258 Pender St. E.
Phone Seymour 2926
Vancouver, B. C. Canada
電話詩磨貳九貳六

賓來旅館設在雲城
片打街東二五八號
樓高五層房間百二
被褥鮮明冷熱水龍
四時順應常居亦可
暫住聽命租價克己
往來利便向所讚稱
僑胞賜顧格外歡迎
本旅館同人謹啟

本號開設于雲埠經三十餘年常備各款中・西・十足金・新顯首飾
布路華
男女裝價由貳十四元七五起
最近又辦到大帮壹九三九年各著名公司新款手鏢袋鏢如・布路華・爹利陣：瑞士：等公司出品價錢相宜瑞士公司手鏢十五粒石男裝由七元九毛九起女裝由八元九毛五起

RCA公司十寸雙面唱片又新到廉價
每只沽銀八毛五仙(不包寄費)每只
唱片均有曲紙附送

吳楚帆 焦土抗戰壹只
月兒小燕飛 衝冠怒爲紅顏二只
白駒榮 小非非 國難醉內施 二隻
桂名揚 小非非 新裝換戰袍二隻
廖俠懷 胡美倫 難兄難妹二隻
章劍芳 劉伯樂 家何在二隻
月兒小燕飛 舞侶姻緣二隻
白駒榮 倩影儂 三娘教子二隻
邵鐵鳴 紫羅蘭 鐵性蘭心二隻
廖俠懷 肖麗章 二姨太的丈夫二隻
月兒 關影儂 生觀音二隻
上海妹月兒 引蛇入屋三隻
小燕飛兒 電影迷二隻
吳楚帆 黃笑儂 拗斷洞房燭二隻

ENG CHOW CO.
104 E. Pender St. Vancouver, B.C.
雲哥華五洲大藥房啓

李天助特膏

TEEN JORE
256 East Hastings Street
Vancouver, B.C., Canada.

(西餐館出賣特告)

館在亞省使曉路埠向來生意堪稱穩當現因夥伴別業迫不得已出賣取價相宜如有僑梓欲營斯業者請速前來面議或函商均由尊便　▲通知處▼
Club Cafe, P.O. Box 146 Three Hills, Alta.

▲頭暈眼花　如是三年　十三

▲爲酸性癥結之結果

有婦人來信云一儂未服食加辣陣之前。常頭暈眼花　面起紅害。且常患酸性癥結　神魂不定　輒遇細故　即心煩意亂　不知所爲　慨如是者一年矣一儂幸試加辣陣鹽　至今快慰之情　緒墨難宣。蓋服之十八月。未嘗一日間斷　其嘉惠於儂者多矣　今日精神奕奕。爲數年來所未見　初服之二星期而頭暈身熱之疾病　遽然沒跡　儂今日常覺清爽。蓋亦加辣陣鹽之効也
(Mrs) J.M.

加辣陣鹽。爲清潔內臟之一良好藥方。蓋加辣陣內之數種鹽素　能刺激內臟　調濟元氣　及是能令內臟清潔。不被毒物累及全身。

(此鹽各藥肆均有代售)
Kruschen Salts　E. Griffiths Hughes Ltd.

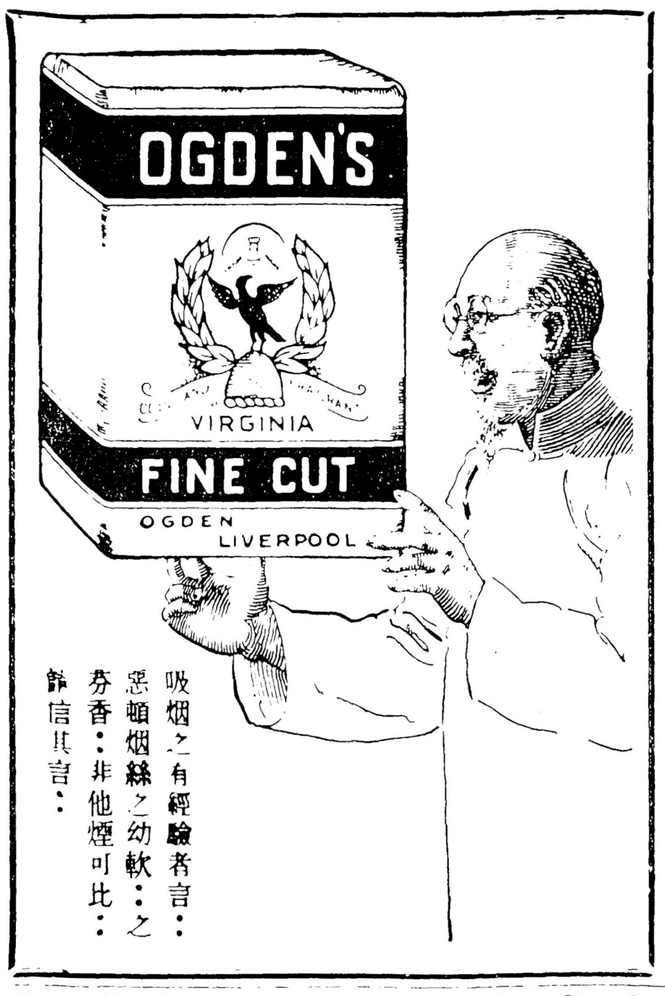

▲廣東新聞▼

我軍夜襲福和

增城敵北移圖買動
永和僞會長被擊斃

東江訊　東江我軍反攻增城　寇因兵源不足　百力空虛　旬來迭向廣州乞援　企圖死守　故數日來廣州賊軍又有東開增防　惟我軍仍繼續向日寇進迫　十三十四十五等日　前線戰事激烈　茲將戰情誌下

▲我軍夜襲福和獲勝　查廣增線朱村中新及福和烏石　帶　最近寇兵源源增加　截至十九日止　該處日寇有步騎砲兵二千餘人　並時向我共和兩龍陣地騷擾　強迫鄉民注射毒針　十九晚我林師曾營夜襲福和　由新村方面出擊　直迫福和北郊　與寇兵展開激戰　我官兵衝入墟內　肉搏衝鋒　殲敵逾百　相持約點餘鐘　焚燒敵營數座　奪獲軍用品無算　殘寇向中新潰退　我軍恐孤軍深入　易爲敵人所乘　亦於任務完成後　向原陣退去

▲增城日寇向北移動　據守增城殘敵自陷我軍重圍　遇來壓圖突破我包圍陣線　作最後掙扎　除在近郊加緊築防死守外　十二十三兩日　由廣州開到步砲兵約五六百人　並暗將寇兵一部　向北開動　分佈於秦前嶺　朱牯嶺　帶　佈置頻忙　現秦前嶺附近有寇兵四百餘人　有異動模樣　我林師出擊穿已嚴加防範　又我軍昨十二晚向城西北之楊溪出擊　與敵展開激戰　是役敵四十餘人　獲軍用品頗多　我方犧牲十餘人

▲丹邱殘寇出擊受創　我軍連日突擊寇邱　極爲得手　殘敵蟄伏　隅深溝固壘　據險頑守　我軍十四日續向日寇進攻　丹邱寇兵圖突圍　亦以武力驅逐我進犯　與我某部出擊遭遇　寇兵以排砲掩護推進　戰況激烈　相持約二四小時　寇兵疲憊　我軍乘機向敵反攻　寇兵狼狽逃竄　遺棄械彈甚多　現已退回丹邱　不敢出動　我軍已繼續向前推進　掃蕩殘敵中　又據諜部息　增城縣永和鄉僞維持會長李冂回　昨十一日在丹邱墟被我游擊隊擊斃

▲軍民合力克復太平　夏二附近太平墟　近有賊軍百餘　開到盤据　藉以掩護河清　賊軍開到後　大肆搶掠姦淫婦女　無所不爲　民衆憤恨塡膺　附近各鄉民衆　十一日乃協同甘一珠部向太平反攻　在墟口與寇兵發生激戰　相持整日　勝負未決　十二日凌晨　吾軍士氣奮發　繼續反攻　婦女亦出而扶傷裏創　至十時許　賊軍已傷亡過半　漸呈不支　吾軍民有進無退　守鼓衝入墟內　寇兵見勢不佳　由桑行渡頭逃落汽艇　狼狽鼠竄向河清撤退　是役激戰結果　斃敵四五十人　遺屍十餘具　執獲軍需品無算　造成民衆抗敵光榮之一頁

粵省奉令恢復禁煙委會

曲江訊　中央當局　爲厲行禁政　特令粵省禁禁烟委員會恢復　李主席奉令後　現已派員將該會復組　大致就緒　即可開始工作　全各豫查禁委員會復設否　則尚在考慮中　今後本省禁烟決認眞推行云

百靈社呂祖煉丹化學情學

緘思楚館秦樓：招聚四方佳子：異性混雜：以致發生梅毒：播傳世界：年間被中其毒者：不可勝數：本社有見及此：多方研究：搜羅歷代經驗醫典：乃得呂祖醫書：遺下一方一法：一方者名爲呂祖煉丹：主治先天不足：發育不全。一法者名爲化學情人：利濟大涯遊客：免至涉足花界：廉省花費：避免梅毒：公餘消遣：可以當花賞樂：嬌妻美妾：莫及其樂：其中奧妙：與別不同：雖家別室者：唯一保障之物：有千般裨益：能解萬種慾腸：如欲思其樂：而免于患者：不可不備：或有家室之富翁：因年老精乏：不能施事者：用呂神法水：施于生殖器：配以化學情人：慾懸法水：堅藉情人：不過一分鐘之久：能以享受閨房之福：人生樂趣：最大問題：強國皆賴人才：種子由是樂趣：寧捨千金：莫捨化學情人：舉凡用過：莫不驚奇：科學之儼然：巧造之絕技：近今天涯遠客：常備携帶：自化學情人發現以來：花界衰落：梅毒日漸減少：可知情人魔力：利奪花界：千載一時：機會難逢：早買便宜：遲來欠本：用法另有單說明。

(呂祖煉丹)　主治先天不足：發育不全：生殖細小：臨敵不興：未交即洩：每服壹粒：配以化學情人：強懸藥力：大藉情人：並施法水：助育前進：不意不覺：偉大驚人：呂祖煉丹：有擎天育腎之力：呂神法水：有生精發育之能：能力並進：定然達到心滿意足：情人魔力：效驗如此之神：誠能巧造偉大丈夫：房中欠樂者：唯壹救星：用法有單說明

(呂神絕咳丸)　主治四時感冒：傷風咳嗽：無論新咳久咳：虛嗽寒嗽：有痰無痰：有血無血：俱食無妨：雖至三十年老咳：定能斷根。

▲呂祖煉丹　每粒貳錢每盒九粒價銀壹元　郵費五仙
▲化學情人以及粧奩壹概價銀拾元永遠可用郵費三毛
▲呂神法水　每盒壹元　郵費九仙
▲呂神絕咳丸　大盒三毛五　小盒壹毛

天生堂出品
CHEN SANG TONG
155 Pender St. E.
Vancouver, B.C. Can.

南洋星洲百靈社啟　英國雲埠代理天生堂

陽痿救星丸　單双料壹貳圓　加料六圓　送亢陽露壹樽
壯陽續嗣丸　每料貳圓　大還助歡丸　每料貳圓
內消瘰癧丸　每料八圓　花柳一掃光　每寸貳圓
挿痛藥箭條　每打壹圓　爛脚黑靈膏　每盒壹圓
楊梅脫癬膏　每盒壹圓　肛門止癢散　每盒壹圓
戀花亢陽露　每寸貳圓　愛情花露　單料五毛　双料壹圓
種子靈丹　每寸壹圓　內消痔丸　每盒壹圓
奇異靈丹　單料壹圓　双料貳圓　活命靈丹　每盒壹圓

▲本堂各藥照原價七折限七月卅號止▼

無上之委市杰酒　新價低廉
時利市打(三星)

良舊之釀
委市杰酒

拾二盎沙壹元
廿五盎沙壹元八毛
四拾盎沙貳元七五

此告白位不是酒局或丕詩省政府登載

B. C. Distillery Ltd.

卑詩蒸酒有限公司啟

曹統新藥行

C. T. SUN
900 Temple St.
Los Angeles, Cal., U.S.A.

通飢地址　羅省分行

曹統新醫生內外全科精理咳血花柳白濁疳疔痔瘡雜症發售經驗良藥倘蒙僑胞問症取藥一律歡迎救急良方目錄印便承索即贈

◎恭頌良醫妙藥

曹統新大藥房鑒弟舊歲患白濁症試服貴藥房新久白濁丸貳盒完全收功至今年久染痰塞喉間之患蒙付來化痰藥水服之即能化痰果然神效無比特此奉聞敬候醫安

旅墨國劉日初敬上
Genovevo Sanchez, Ave. Jalisco 201
Puedlo Nuevo, Mexicali, B. C., Mex.

◎小腸氣痛遇靈丹

統新先生鑒弟前因小腸氣痛發作曾向貴號購男子七疝丸數次服後至今未見再發先生之藥爲弟解除痛苦功效如神深感盛德倘弟力能做到之處定必爲先生介紹也

Sam Sing, Box 511　林善美上言
New Glasgow, N.S., Can.

◎皮膚止癢水確神效無雙

敢者弟雙手患皮膚濕毒症年有於茲十指居九有裂痕痛苦非常用盡中西藥品無法醫治昨蒙曹統新藥房付來止癢水一樽用後完全將濕毒裂痕消除如曹統新先生所製之止癢水真獨一無貳之聖藥也

旅加屬片市魯弼埠陳樹芬恭頌
C. S. FONG, BOX 114
Prince Rupert, B.C., Can.

◎幸遇良醫能救我

曾先生果實明白我之症也弟因面上皮紅肉腫癢如蟻咬醫到林頭金壹仍無功效始函求曾先生治理壹付來藥品僅用三四天即一帶而光感佩之餘藥爲登報以彰仁術

開邑許浩顯恭頌
HOY TAI, P.O. Box 100, Vernon, B.C. Can.

◎遺精藥丸確有功效

曹統新大藥房鑒前接付來夜夢遺精丸二兩服單服後已無夢洩確見功效特字報知

CHARLIE LEONG PARK　差李驟柏上言
232A Humboldt Av., Roxbury, Mass.

△夜夢遺精丸　每兩一元二毛五　變治無夢滑洩二兩見功
△新久白濁丸　每盒一元二毫五　新久刺否早起封頭皆合
△消粒解毒丸　每兩一元二毛五　血毒濕毒鮮粒食之斷尾
△皮膚止癢水　每樽一元二毛五　濕毒鮮粒瘋癢搔之即好
△男子七疝丸　每兩一元二毛五　小腸疝氣等症二兩見效
△化痰葯水　每尊壹元　無論寒痰熱痰均能化除
△結胸氣痛丸　每兩一員二毫五　胸痛氣痛二兩見功
△瘀積作痛丸　每兩一員半　瘀積風痛氣頂吐血均合

燈閣

紅船艷史　全盛時代之李雪芳（十）

（忠義鄉人）

婦七公子果同雪芳置備箱底：前往漢口天津等處：自亦偕往：每到一處：雪芳登台之第一日：七公子不理大胎：必預定最高等入座四份一：湊巧觀者必擁擠：以致許多觀衆向隅：預先爭買入座券：院主有將券價隨時提高之舉：而仍人山人海：可知其盛況矣：而造成空前之盛況者：固爲七公子預定四份一入場券之影响：但雪芳許久始悉：既悉之後：對于七公子之關情：非常感動：七公子未嘗自矜其功也：祇有尊重及敬愛之表示而已：餽遺則其類：但得雪芳　聲中意：幾大都買之以贈：而且默察雪芳環境之需要：時時供給之：如認爲某　頂帽應　顯鑽石件某處：可增聲架：則又物色相當之鑽石以贈：諸如此類：雪芳受到七公子投贈珍飾之值：已萬金有奇：及夫到處受社會大歡迎：載譽歸滬：七公子當然同歸：雪華等十數人發起：於開幕時舉行射禮：於是廣邀來賓：共同遣興：到會者：綏靖公署辦公廳主任呂競秋：總參議李朝芳：謝處長宗鏗：李處長林：賴副處長和平：財政廳長黃鍾岳：方將軍振武：中國銀行陳經理：電報局梁局長等：及總部省府來賓共百餘人：當會場開幕之頃：荔枝製爲罐頭：輸出外國者：數目雖無精確統計：然亦鉅萬：枝已居盛產之期：侵粵敵軍：爲貫徹其以戰養戰就戰地受財計劃：實施其統制荔枝辦法：將粵中荔枝集中收買：後即以保藏法保藏：用輪船載返台灣或其祖國：製爲罐頭品：向世界銷售：以事獨佔市場：現下南海番禺東莞順德四邑：已被倭軍下令嚴禁荔枝出口：並嚴責農民須將成熟摘下之荔枝：就運賣與各該地區之倭軍司令部：每斤給回形（二角）：如有私運出界者：一經截獲：除將荔枝沒收外：其販運者一律斬殺：以高壓手段逼取農品：而作專利事業：又聞倭軍收買荔枝時：復用大秤向農民欺騙：二十兩始作一斤：等

◎擴粵敵軍

統制荔枝出口

（鋼筆）

荔枝爲中國特產佳菓：目下廣東被兵：敵騎踐踏下之花縣增城南海番禺順德東莞三水各邑：均爲產荔枝最豐之地：平日吾粵果農果商：將國者：數目萬：今在荔敵軍：爲貫

洪門信條

於如　力：農民不勝其苦也：

民族英雄廟之血祭

（千軍）

順德陳巖野先生：明末崇禎人：設綽帳於邑治之大良北鄉錦岩岡麓：門下桃李甚衆：清兵入關：巖野先生於時爲明季士大夫：以氣節自重：見胡虜蹂躪百粵：恨之：集諸生自餘人：親統率：與清兵交綏珠江：死焉：其桃李悉歸：俾世以先生列：因建祠祀之：祠位于大良東北鄉之交：祠前更建一石牌：名之曰鳥義橋：迨者大良陷：遺民遭茶毒：先生祠頹大：祠前有塋塚：綠草如茵：寇以闢爲部衆駐所：道卒其間：寇卒一部：架板爲榻：就而寢焉：或召營妓至：以營幕作陽台：陳族俠人有志超者：今則身游：而蹈昔人所謂「武夫力而婦人智而免諸國」之戒：深信其妻陳夜：摸索潛至：與豫員直抵祠中：先以刃劈其門外守者：刺而不拔：先生所親者：亦愛屋及烏：官莫予違：守者至死仍不克啼號：祠內睡者長河內隨從之曾仲鳴：香港呼應之林玉田及寇卒五：皆懵然不知：志超柏生：即其類：艷電之發：顯孟餘與衆突掩而入：達寇便殪：盡掠祠老成持重：力主審慎：惟爲林柏生

以忠誠救國

中寇械：北出安徽帶來之文告：揭貼附于房屋壁上而徘徊：寇援兵全：大索不得：徒呼荷荷：聞者無不色然相告：喜巖野先生有此后人云

以義氣團結

所阻：幾致動武：顯自此即知事無可爲：絕裾而去：顯陳　氏爲汪氏手下兩健將：今皆望望而去：即汪氏衆叛親離：於此可見：境顯氏賓病九龍：陳則樓遲香島：每談及汪氏行動：未嘗不握腕太息也：李崇年者：與陳有瑣瑣姻婭：陳任粵省民政廳長時：李崇年長三水縣：於汪派行動：知之頗深：今其言若此：則汪氏失道寡助：人足証明：而汪猶迷途罔覺：則他年召殺身之禍：爲天下笑：亦於人無尤：尚何言哉：

以義俠除奸

貼其告示於通衢：禁賣矮瓜矣：亦可笑而可惱也：

陳公博尚知自愛

（紅葉）

汪逆自通敵叛國後：陳公博言行何如：全爲人關切：謂有於香島時李汪逆自通敵叛國後：陳公博言行何如：全爲人關切：謂有於香島時李

廣州禁賣矮瓜原因

（張弩）

廣州之日賊：跋扈縱橫：每因悞會而致人於死：復於各種事物：及廣州方言：窮幽探秘：研究不少懈：聆市民喚矮仔瓜恨之：遂來：市有肩挑茄瓜沿街喚賣之菜販：高呼「好不矮瓜」：市民習呼茄瓜爲矮瓜：於焉矮瓜之聲：隨處可聞：寇聞以矮爲辱：瓜爲死：賣瓜者爲有意侮辱：被拘而訊者二四十衆：日前且

桂林之武化運動

（老卒）

古者州長會民習射：所以崇武事而重鄉禮也：不圖烽烟瀰漫時：猶能於桂山漓水中見之：桂林樂翠社：爲軍政要人招待貴賓之所：新近於社后人腕山開闢射擊場：專備羸政軍要及來賓公餘習射之用：日昨射場完成：舉行開幕典禮：今十六集：李處長林：中行陳經理等：共十餘人：射畢：相與宴會：盡歡而散：總部司令義該社理事長夏威：總部

與翼老遊園

（明心）

詩界

碧車猶是逐微塵　交好忘年感客身
避秦却有桃源境　夾道薔薇笑逐人

其二

觀河佛說何會異　人與時遷不駐顏
瞻彼無心雲出岫　帆幢片片掛青山

其三

啁啾幽禽亦可聽　林間展讀賞心靈
名賢已去詩仍在　覩昔如今　瓣馨

其四

五陵裘馬早輕肥　何似嚴光坐釣磯
蒼翠虬松知晚節　春殘應記惜芳菲

其五

垂垂繡柳草離離　蔭下雙凫水上嬉
可有越裳來萬里　觀風獻雉值清時

其六

理亂盈虛總不知　翛然羨物得其宜
蚩蚩誰免塵中刦　長使寸丹與電馳

加屬各埠代理署列

（雲埠）金利源　關萬生　國信公司　活生行　元發　合生　（域埠）德隆　茂利
（都朗杜）福源公司（卡技利）中興公司（溫地露）萬和昌　（滿地可）泗盛　新共和　永泰昌

中原興雜貨藥材發行
JONG YUEN HING CO.
112-114 Pender St. E. Vancouver, B.C.

新到
油米雜貨　各樣鹹魚
藏鹽曹白　鮮明芒魚
雪白銀魚　頂好馬友
靚黃花同　靚吊大或
代理
超然織造廠各欵趨時
羊毛搾結發行

RADIO
▲代理著名收音機發售▼
修整舊收音機：技術·儀器·經驗·取價·確能使君滿意：電話詩麼壹九六六
中原興收音機部
馬開錫啟
中華播音壹小時：每星期六晚拾點四拾五分鐘至拾壹點四拾五分鐘
長波 CKFC 1410 KC.
短波 CKFX 6.08 MEG.
兩電台
RCA Victor

雲高吧
恆美寄廬信局廣告
HUNG MEE KEE LOO
428 Keefer Street
Phone High. 2059L
Vancouver, B.C. Canada
啟者本信局接理中山縣各都銀信滙寄香港永安公司代理轉致石岐永安公司委伴按名照派府上快捷妥當如蒙賜顧極表歡迎仰　諸君留意是荷
本信局地址　奇花街門牌四百廿八號

▲香港中興公司馬曉政啟事
民族圖存長期抗戰最後勝利屬于我國際茲敵寇肆虐廣州暫陷戰事蔓延四邑港澳之間河道交通時虞梗塞內地城市各埠敵機摧殘商業停頓此時局之變遷無可如何也曉向在白沙墟開創均興商店將及三十載歷蒙外洋各昆仲戚友信托銀信交收快捷妥當堪稱利便今感時局之不常而謀親朋委托之穩固乃在香港與伍學海君等創設中興公司專辦南北洋出入貨物直接滙兌信銀生意　諸君托辦貨物或銀信滙返家鄉妥當快捷無誤至若時局影响滙駁不通則命殷實人親帶送到府上隨時見機辦理決無疎虞　諸君光顧無任歡迎
如有信銀請寄香港永樂西街貳百零九號三樓中興公司馬曉政收無誤或由点問頓天寅餐館交馬兆政吾胞弟手收轉滙來亦妥當均聽尊便
Mar Hew Ching Co.
Chung Hing
209 Wing Lok St. Hong Kong

▲恭頌良醫
敢者·弟前月在蘭拿區·乘脚踏車出外購蔴包：置包於車上·順載而返園中·距料蔴包過重·車轉不靈·遂滑倒於途中·重傷右腿·較骨閃側·當時不但不能行動·竟昏臥於道旁·約半時久·然後復甦·殊覺痛苦非常·即前來雲埠求醫·得友人介紹·故請醒儕班中之專醫跌打科　李清華先生調理·足部已全愈·弟則移步各處·後又仆倒於屋內·重傷右手·敷藥半月·手足二部·均得痊愈·痛苦盡除·足見良醫妙手·藥到回春之功·感此大德·無以爲報·謹登數言·藉頌良醫活我之大德也·　弟新會田寮李爵恭頌
中華民國廿八年七月二日

▲謝啟
洪門老叔父張翁福有不幸于吉月十八日仙逝廿二日出殯本堂代爲主持喪禮蒙各世戚友誼惠賜花圈賻金并駕素車親臨執紼張翁有知含笑九泉矣謹此以謝
龍岡公所賻金三拾貳元五　素車一花圈　關崇頌　趙邦立
張清河堂素車一花圈一
全素車一　黃兆欽素車一　致公堂素車四
花圈一　達權社　素車三　花圈一
洪門体育會素車三　花圈壹
民國廿八年吉月廿四日　雲埠致公堂啟

中西印務局
圖新軒印務局
機器齊備 字粒俱新 排版雅觀 印刷精良 取價低廉 交件迅速 僑胞惠顧 無任歡迎
HO SUN HING CO.
258½ Pender St. E.
Vancouver, B.C. Can.
Phone Trinity 5575
司理人林立棠謹啟

西醫 邦耀
地址 華人定街東一九三號三樓 193 Hastings St. E. Vancouver, B.C.
電話 醫務所 Seymour 6028 住宅 Hsb. 2276R
龔龔龔龔
統理男女老幼內外全科擅醫花柳奇難雜症 接醫体恤會工人創傷 兼補血補肺注射包戒防疫注射
每逢禮拜貳朝拾点至拾貳点
贈醫不收分文

廣裕隆雜貨藥材發行
KWONG YEE LUNG CO. LTD.
135 Pender St. E. Phone Sey. 9026
Vancouver, B.C.
大宗 每按船期辦到
什淨絲苗
頭號絲苗
二號絲苗
新莊占米
什貨藥材
水貨咸魚
價格特平
僑胞光顧 無任歡迎

▲廣東新聞三▲

(○)汕頭淪陷訊

(惠寧六月廿九號飛郵寄)

▲克復菴埠鏖獸其衆▼ 汕頭我軍廿三晨自動退出菴埠後 在西北郊佈防 十時許 我突出攻擊 一時餘聲復起 獸不敢戀鬥 退守街市 軍部 菴埠以北 仍靜無事 進旋歸沉寂 獸廿二日分四路進犯 (一)犯汕頭之獸 廿二日分四路進犯 經我軍猛烈抵抗 由李湖進犯漳濠 旋獸增援數百 以密集砲 鏖獸其衆 我軍因地形關係 全晚轉移 火猛轟 我軍因地形關係 全晚轉移 (二)獸兵漳濠沿岸 與獸對峙激戰中 六百餘 由四基圍進犯 現與我在新楊村 四基圍西北約四五里 一帶劇戰 (三)汕市東區崎碌飛機場 帶 獸雖以海陸軍夾擊 但我軍仍扼守陣地 獸無法寸進 汕市全晚入時 仍在我手 四數度迂迴進犯菴埠之獸步騎 經我迎頭痛擊 敗竄後 復于廿三晨十一時許 以小汽艇二十餘艘 載獸兵數百 沿江進襲 被我軍在楊溪菴埠東截擊 雙方發生混鬥 該晚我軍猛烈反攻菴埠 爭鬥四小時 當即將該地克復 獸潰退于菴埠之南園前 現我獸在園前及菴埠西方之彩塘 在地方相持中 我某部於廿三日晨 克復菴埠東邊梅溪 鏖獸其衆 餘獸向東竄去

又專訊 廿一日晨 日獸大舉犯潮汕 發生劇烈巷鬥 該晚據戰區參謀處 長郝家禎稱 廿一晨五時 日賊兵艦三十二艘 艇六拾餘艘 載兵一部犯漳濠 正巷鬥中 十一時 獸約九千向媽嶼登陸 并派飛機十架炸汕市 汕市即發生巷鬥 下午三時仍在相持中 三時後情況未明 獸此舉在斷我交通 絕我物質 與佔厦門同 聞獸并在菴埠澳頭發現 竟日狂炸潮汕 尚未註實 傳下午四時 我軍退出汕市

(未完)

▲來函照錄

麥文先生大照敬啟者前日寄來調理弟埋口牛肌藥粉妥收・照來方調理・十分功効・經已埋口好了・及全風濕膏藥・亦有功効・所爲知之・此請 並頌 六月廿號 溫鎰德字

Quality Lanch
Box 619 Cobalt, Ont

麥文氏文明眼科藥水
專醫眼科・紅点・紅膜・白点・白膜・黑点・黑膜・眼邊起癢爛邊・及乎眼矇・風眼流水・失明等症・經驗醫好眼症多人・包醫全愈・每樽壹元・郵資包寄・麥文辦藥所廣啟

▲接整水龍
▲號承接修整水龍喉并裝冷熱水龍電燈自來火等件自備大車裝載各樣器具到門修整其爲利便并以廉價相就華友光顧由喊線通知從速應命
▲喊線矢巴三九貳九
地布杭文披露
D. Drummond
207A Pender St. E. Vancouver, B.C.
Phone Sey. 3929
▲住家喊線 Fair. 3445Y

天廚味精
鮮味持強 價錢雖高少許 鮮味勝人數倍
總代理
福行雜貨公司
FOO HUNG COMPANY LTD.
129-131 Pender St. E. Vancouver, B. C. Phone Sey. 3440

1939 HORSE RACING

△雲埠賽馬日期

(連次當) 七月廿號至八號
(巴)歷考市) 七月拾二至拾九
(喜市宜) 七月廿二至廿九
(連次當) 八月五號至十二
(巴)歷考市) 八月十九至廿六
(雲埠賽會) 八月廿八至九月四號
(埠埠賽會) 九月九日至廿九號

▲施夫威柴倉有柴平沽

柴皆淡水柴包足度數松柴每葛半三元七毛九・大塊松柴每葛式元七毛九・去皮靚松柴每葛五元・葛半六元七毛九如意購買者請用電話定購 電話號數 Bayview 2726

生隆棧葯材總發行所
壽丹丸散

秘製各種靈驗藥品
壯陽媛腎補遲少丸 參茸三鞭獨步葯水 腰痛久治無夜夢遺精大補葯水 勿蛇蚺膽心腹腸氣痛無價 小便久年虛損精髓腎水 粵治久年虛損精髓腎水 無夢滑精大補葯水 腹痛氣痛無價 盒 腹痛氣痛無價 盒 腹痛氣痛無價 盒 心傷症胃痛腳氣痛 盒 咳嗽痰肺藥水丸 咳嗽痰肺藥水丸 咳嗽痰肺藥水丸