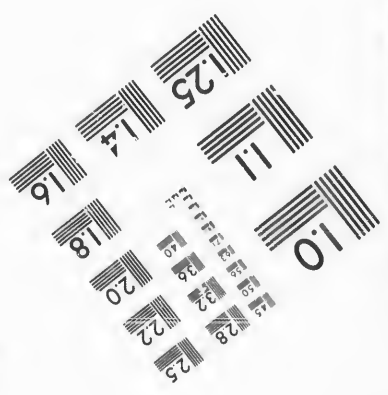
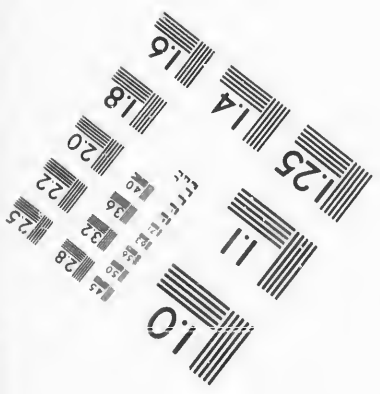
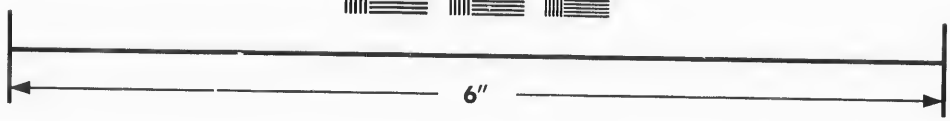
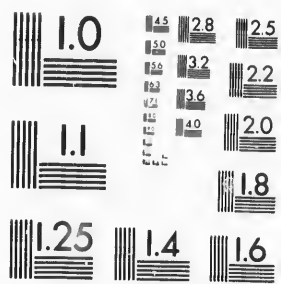

**IMAGE EVALUATION
TEST TARGET (MT-3)**



**Photographic
Sciences
Corporation**

23 WEST MAIN STREET
WEBSTER, N.Y. 14580
(716) 872-4503



**CIHM/ICMH
Microfiche
Series.**

**CIHM/ICMH
Collection de
microfiches.**



Canadian Institute for Historical Microreproductions / Institut canadien de microreproductions historiques



© 1987

Technical and Bibliographic Notes/Notes techniques et bibliographiques

The Institute has attempted to obtain the best original copy available for filming. Features of this copy which may be bibliographically unique, which may alter any of the images in the reproduction, or which may significantly change the usual method of filming, are checked below.

L'Institut a microfilmé le meilleur exemplaire qu'il lui a été possible de se procurer. Les détails de cet exemplaire qui sont peut-être uniques du point de vue bibliographique, qui peuvent modifier une image reproduite, ou qui peuvent exiger une modification dans la méthode normale de filmage sont indiqués ci-dessous.

- | | |
|--|--|
| <input type="checkbox"/> Coloured covers/
Couverture de couleur | <input type="checkbox"/> Coloured pages/
Pages de couleur |
| <input type="checkbox"/> Covers damaged/
Couverture endommagée | <input type="checkbox"/> Pages damaged/
Pages endommagées |
| <input type="checkbox"/> Covers restored and/or laminated/
Couverture restaurée et/ou pelliculée | <input type="checkbox"/> Pages restored and/or laminated/
Pages restaurées et/ou pelliculées |
| <input type="checkbox"/> Cover title missing/
Le titre de couverture manque | <input checked="" type="checkbox"/> Pages discoloured, stained or foxed/
Pages décolorées, tachetées ou piquées |
| <input type="checkbox"/> Coloured maps/
Cartes géographiques en couleur | <input checked="" type="checkbox"/> Pages detached/
Pages détachées |
| <input type="checkbox"/> Coloured ink (i.e. other than blue or black)/
Encre de couleur (i.e. autre que bleue ou noire) | <input checked="" type="checkbox"/> Showthrough/
Transparence |
| <input type="checkbox"/> Coloured plates and/or illustrations/
Planches et/ou illustrations en couleur | <input type="checkbox"/> Quality of print varies/
Qualité inégale de l'impression |
| <input type="checkbox"/> Bound with other material/
Relié avec d'autres documents | <input type="checkbox"/> Includes supplementary material/
Comprend du matériel supplémentaire |
| <input type="checkbox"/> Tight binding may cause shadows or distortion
along interior margin/
La reliure serrée peut causer de l'ombre ou de la
distorsion le long de la marge intérieure | <input type="checkbox"/> Only edition available/
Seule édition disponible |
| <input type="checkbox"/> Blank leaves added during restoration may
appear within the text. Whenever possible, these
have been omitted from filming/
Il se peut que certaines pages blanches ajoutées
lors d'une restauration apparaissent dans le texte,
mais, lorsque cela était possible, ces pages n'ont
pas été filmées. | <input type="checkbox"/> Pages wholly or partially obscured by errata
slips, tissues, etc., have been refilmed to
ensure the best possible image/
Les pages totalement ou partiellement
obscurcies par un feuillet d'errata, une pelure,
etc., ont été filmées à nouveau de façon à
obtenir la meilleure image possible. |
| <input type="checkbox"/> Additional comments:/
Commentaires supplémentaires: | |

This item is filmed at the reduction ratio checked below/
Ce document est filmé au taux de réduction indiqué ci-dessous.

10X	14X	18X	22X	26X	30X
			✓		
12X	16X	20X	24X	28X	32X

The copy filmed here has been reproduced thanks to the generosity of:

Seminary of Quebec
Library

The images appearing here are the best quality possible considering the condition and legibility of the original copy and in keeping with the filming contract specifications.

Original copies in printed paper covers are filmed beginning with the front cover and ending on the last page with a printed or illustrated impression, or the back cover when appropriate. All other original copies are filmed beginning on the first page with a printed or illustrated impression, and ending on the last page with a printed or illustrated impression.

The last recorded frame on each microfiche shall contain the symbol \rightarrow (meaning "CONTINUED"), or the symbol ∇ (meaning "END"), whichever applies.

Maps, plates, charts, etc., may be filmed at different reduction ratios. Those too large to be entirely included in one exposure are filmed beginning in the upper left hand corner, left to right and top to bottom, as many frames as required. The following diagrams illustrate the method:

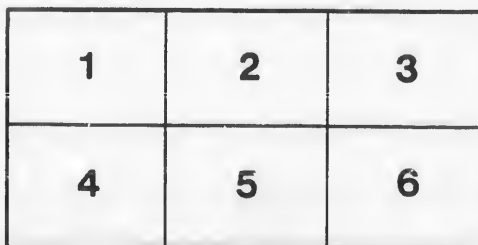
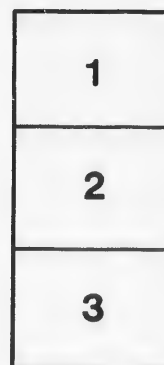

L'exemplaire filmé fut reproduit grâce à la générosité de:

Séminaire de Québec
Bibliothèque

Les images suivantes ont été reproduites avec le plus grand soin, compte tenu de la condition et de la netteté de l'exemplaire filmé, et en conformité avec les conditions du contrat de filmage.

Les exemplaires originaux dont la couverture en papier est imprimée sont filmés en commençant par le premier plat et en terminant soit par la dernière page qui comporte une empreinte d'impression ou d'illustration, soit par le second plat, selon le cas. Tous les autres exemplaires originaux sont filmés en commençant par la première page qui comporte une empreinte d'impression ou d'illustration et en terminant par la dernière page qui comporte une telle empreinte.

Un des symboles suivants apparaîtra sur la dernière image de chaque microfiche, selon le cas: le symbole \rightarrow signifie "A SUIVRE", le symbole ∇ signifie "FIN".

Les cartes, planches, tableaux, etc., peuvent être filmés à des taux de réduction différents. Lorsque le document est trop grand pour être reproduit en un seul cliché, il est filmé à partir de l'angle supérieur gauche, de gauche à droite, et de haut en bas, en prenant le nombre d'images nécessaire. Les diagrammes suivants illustrent la méthode.

ETAT DES FINANCES

DE LA

Corporation Episcopale C. R. de Montreal,

Le 1er Juin 1884 et le 1er Juin 1885,

Abstraction faite du terrain occupé par la Cathédrale et l'Evêché.

PASSIF.	1er Juin 1884	1er Juin 1885
Dette sans intérêts	\$16,804 00	14,704 00
" à 4 par cent	9,838 83	10,185 31
" à 5 par cent	100,401 35	107,052 32
" à 6 par cent	142,150 23	112,966 20
Rentes viagères capitalisées	89,738 96	89,738 96
Intérêts payables	9,563 57	6,219 93
Compagnies d'Assurance	3,380 00	3,910 00
Comptes dûs	566 42
Dû sur rentes viagères	1,538 00	1,602 50
TOTAL	\$373,981 36	\$346,379 22
ACTIF, (détaillé plus bas)	\$260,820 83	\$242,826 95
DEFICIT	\$113,160 53	\$103,552 27

ACTIF.	1er Juin 1884	1er Juin 1885
Argent en mains et en Banque	\$2,254 81	2,648 52
Créances	47,942 15	29,693 24
Constituts	22,442 33	19,545 74
Actions de Banque	13,872 00	13,872 00
Chemins et Ponts "Ile Jésus,"	25,000 00	25,000 00
" de Fer de Joliette	30 00	30 00
Compagnie Richelieu et Ontario	56 00	56 00
Intérêts Recevables	4884 88	5,140 46
Billets	284 50	284 59
Loyers dûs	2631 83	2,671 70
Propriétés de ville	133,285 00	133,285 00
Répartition (Intérêts)	8,137 33	10,599 79
TOTAL	\$260,820 83	\$242,826 95

Recettes et Dépenses, pour une année,
A compter du 1er Juin 1885

RECETTES.		
* Revenus nets des propriétés louées.....	7,560 76	
“ des autres propriétés.....	4,779 42	
Componendes	10,000 00	
Total des Recettes		\$22,340 18
DÉPENSES.		
Intérêts	12,537 40	
Rentes viagères	9,773 75	
Administration	1,500 00	
Maison.....	4,000 00	
Total des Dépenses		\$27,811 15
Déficit		\$5,470 97

* Revenus bruts	\$10,830 76
Assurances	3270 00
Taxes Municipales	1,500 00
Réparations	1,500 00
	3,270 00
Revenus nets	\$7560 76

Sommes payées et dues par les paroisses du Diocèse de Montréal, sur la Répartition de la dette de la Corporation Episcopale Catholique Romaine de Montréal, portant intérêt à 6 par cent par année, à compter du 1er Janvier 1883.

Paroisses, etc.	Capital payé.	Intérêts payés.	Capital dû.
Notre-Dame, (Eglise).....	11,534 02	757 80	6,621 00
Séminaire St. Sulpice	5,500 00		Rien
Hôtel-Dieu.....	1,012 00	165 00	1,500 00
Pères Jésuites.....	640 00	120 00	1,000 00
Sœurs du Bon Pasteur.....	492 00	30 00	250 00
Dames du Sacré-Cœur.....	80 00		250 00
Sœurs Grises.....	1,304 00		Rien
St. Jacques, Eglise.....	4,949 11	326 21	4,833 91
Sœurs de la Providence.....	1,106 00		Rien
Frères de la Charité.....	1,300 00		Rien
Sœurs de la Miséricorde.....	371 00		Rien
St. Patrice.....	7,105 05		3,000 00
St. Joseph.....	2,168 75	478 32	3,986 00
Ste. Anne.....	3,042 07	25 00	3,473 50
Ste. Brigide, Eglise.....	505 91	120 00	1,000 00
Notre-Dame du Bon Conseil.....		101 38	600 00
Pères Oblats.....	1,982 00	120 00	1,000 00
Sacré-Cœur.....	532 00	68 00	1,468 00
St. Vincent de Paul, Cité.....	898 54	100 00	1,100 00
St. Jean-Baptiste.....		240 00	2,000 00
Côteau St. Louis.....	857 32		1,200 00
Hochelaga, Eglise.....	725 00	22 08	184 00
" Couvent.....	1,152 00		Rien
N. Dame de Grâce, Eglise.....	1,690 30	36 00	300 00
Couvent Villa Maria.....	1,672 00	116 59	Rien
St. Henri des Tanneries.....	1,291 41	52 50	425 00
Ste. Cunégonde.....		10 50	2,000 00
St. Gabriel de Montréal.....	1,134 55	76 32	586 32
Côte St. Paul.....		30 00	250 00
Lachine.....	4,947 26		Rien
Sault-au-Récollet.....	2,820 58	31 80	Rien
Couvent ".....	535 00	15 00	65 00
St. Laurent.....	3,320 50		Rien
Joliette.....	1,333 00	30 15	1,412 00
Clercs St. Viateur.....	500 00		500 00
Ile Bizard.....	339 65	36 10	340 85
Pointe Claire.....	1,078 07	33 00	Rien
Ste. Geneviève.....	3,500 00	31 90	Rien
Ste. Anne, Bout de l'Ile.....	1,451 62		Rien
A reporter.....	72,865 71	3,173 65	39,345 58

Paroisses, etc.	Capital payé.	Intérêts payés.	Capital d ^r .
Rapport.....	72,865 71	3,173 65	39,345 58
Pointe aux Trembles.....	1,120 78	96 50	741 42
Rivière des Prairies.....	177 36	33 00	475 64
St. Martin.....	444 90		1,055 10
St. François de Sales.....	696 40	39 60	250 00
St. Vincent de Paul, Ile Jésus.....	1,133 72		1,866 28
Longue Pointe.....	1,247 28	65 47	418 22
Ste. Dorothee.....	387 72	90 10	757 16
Ste. Rose.....	2,257 51	78 47	760 24
Vaudreuil.....	1,767 45	77 58	1,032 55
St. Jeseph de Soulanges.....	1,238 83	130 70	708 75
Coteau du Lac.....	306 25		735 00
St. Clet.....	839 38	15 00	185 30
St. Polycarpe.....	3,071 84	127 93	Rien
St. Téléphore.....	473 34	2 00	1,026 66
St. Zotique.....	675 50		376 15
St. Lazare.....	314 00		Rien
Ste. Justine.....	398 75		1,101 25
Ste. Marthe.....	1,016 61	120 75	1,383 20
Ile Perrot.....	1,000 00		Rien
Rigaud.....	1,478 76	62 95	891 00
Lac des deux Montagnes.....	291 92		Rien
Patronage de St. Joseph.....	228 50	9 10	02 00
St. André.....	317 15		Rien
St. Eustache.....	3,542 00		Rien
St. Placide.....	1,230 53	33 94	Rien
St. Augustin.....	1,094 52	45 00	905 48
St. Colomban.....	119 55	1 00	Rien
St. Benoit.....	1,745 63	105 34	Rien
St. Hermas.....	1,452 77	69 68	77 93
Lachute.....	122 25		38 75
Ste. Scholastique.....	2,900 25		Rien
Ste. Monique.....	239 12	34 68	248 08
St. Sauveur.....	690 48	49 76	330 51
St. Janvier.....	667 14	40 95	300 00
Rawdon.....	307 20	6 30	Rien
St. Alexis.....	902 93	83 45	516 40
Ste. Julienne.....	202 50	19 20	151 50
St. Paul.....	763 95	58 56	433 05
St. Thomas.....	1,430 66	27 00	194 02
St. Come.....	129 15	7 68	30 85
St. Ambroise.....	1,466 32	4 05	Rien
St. Jean de Matha.....	589 18	60 80	428 57
St. Félix de Valois.....	2,001 45	26 64	Rien
Ste. Béatrix.....	530 10		Rien
Ste. Mélanie.....	631 88	38 20	226 62
Ste. Elizabeth.....	3,062 46	54 00	Rien
Ste. Emmélie.....	160 55	9 00	25 45
Bienh. Alphonse.....	314 70	38 82	281 30
Ile Du Pas.....	2,765 06		Rien
A reporter.....	122,841 99	4,936 91	58,063 20

Paroisses, etc.	Capital payé.	Intérêts payés.	Capital dû.
Rapport	122,841 99	4,936 91	58,063 20
St. Gabriel de Brandon	934 70	16 10	Rien
Lanoraie.....	1,269 90	55 60	322 10
St. Barthélemy.....	2,755 00	101 76	506 00
St. Damien.....	222 26	3 90	Rien
St. Norbert.....	573 94	67 04	499 70
St. Cuthbert.....	3,140 00		Rien
Lavaltrie.....	1,126 85	1 40	Rien
St. Michel des Saints	122 78		Rien
Berthier	4,806 00	27 64	194 00
Contreccœur.....	999 12	106 80	822 76
Boucherville	3,320 55	102 27	Rien
Chambly... ..	350 00	61 25	1,650 00
St. Basile.....	139 00	22 62	800 00
St. Hubert.....	1,388 96	44 99	20 00
Longueuil.....	1,701 89		3,360 46
Verchères	3,026 73		Rien
St. Bruno.....	309 88		890 12
Ste. Julie.....	918 66	30 00	455 00
Varenes.....	3,225 28	70 28	938 40
St. Théodosie.....	287 93		Rien
Laprairie	3,407 65	54 99	12 35
St. Jacques le Mineur.....	2,271 00	13 72	Rien
St. Luc.....	229 59	10 71	41 00
St. Jean.....	1,596 92	189 06	2,978 36
St. Philippe.....	1,410 05	189 52	1,600 62
St. Constant.....	1,558 15	162 00	1,529 85
St. Valentin	3,103 56	16 00	Rien
Lacolle.....	427 94	85 48	668 15
Caughnawaga.....	228 64	14 75	73 65
St. Isidore.....	1,455 96	134 28	1,044 04
L'Acadie.....	1,210 62	93 48	728 00
St. Michel (Co. Nap.)	1,354 45	47 40	684 80
St. Cyprien.....	2,554 86		Rien
St. Urbain.....	691 62	126 11	957 50
Hemmingford.....	548 24	9 34	Rien
Ste. Hippolyte.....	128 40		85 00
St. Jerome.....	3,015 73	62 33	Rien
Terrebonne	2,320 80	93 00	679 20
Ste. Agathe	373 78	28 67	216 00
Ste. Marguerite	307 93		72 50
Ste. Thérèse.....	2,645 47		Rien
Ste. Anne des Plaines.....	1,867 60	40 00	496 40
Ste. Adèle.....	905 00	35 50	200 00
Ste. Sophie.....	253 01	15 14	88 39
Ste. Lucie.....	39 00		Rien
L'Epiphanie.....	1,512 00	60 00	495 55
L'Assomption.....	2,607 35	86 48	1,405 15
Repentigny	793 42	57 24	308 18
St. Lin.....	1,796 49	123 72	1,150 00
A reporter	193,986 55	7,397 48	84,036 43

Paroisses, etc.	Capital payé	Intérêts payés.	Capital dû.
Rapport	193,986 55	7,397 48	84,036 43
St. Sulpice.....	1,585 95	76	Rien
Lachenaie.....	1,729 36	22 90	122 78
St. Paul l'Ermité.....	1,045 93	51 30	34 51
St. Henri de Mascouche.....	2,000 00		Rien
St. Roch de l'Achigan.....	2,682 04	54 16	326 79
St. Esprit.....	532 60	69 33	1,551 75
St. Jacques de l'Achigan.....	4,183 50	82 22	Rien
St. Calixte	222 75	7 50	100 00
St. Donat.....	125 00	78	Rien
St. Théodore de Chertsey.....	190 35		Rien
St. Liguori.....	694 60	54 72	241 90
St. Jean Chrysostôme	2,079 25		Rien
St. Rémi.....	2,076 81	79 92	1,032 61
Sherrington.....	616 41	50 12	383 59
Hinchinbrooke.....	217 68	3 65	Rien
St. Edouard.....	587 38	116 85	927 18
St. Antoine Abbé	710 45	53 70	347 00
Ste. Martine.....	1,163 10	37 50	1,230 00
Ste. Philomène.....	944 12	60 00	1,055 88
Huntingdon.....	633 57	15 30	180 13
Beauharnois.....	1,129 82	348 00	2,900 00
St. Timothée.....	832 20	78 42	2,650 00
St. Anicet.....	1,122 00		Rien
St. Etienne.....	870 60		400 00
Ormstown.....	222 00		Rien
St. Régis.....	405 60		Rien
St. Louis de Gonzague.....	466 35		2,955 00
St. Stanislas de Kostka.....	1,096 55	66 85	502 75
Châteauguay.....	1,025 51	23 87	174 49
Ste. Cécile de Valleyfield.....	1,101 50		1,900 00
Dundee.....	125 76		Rien
St. Rédempteur.....	62 05		Rien
Totaux	\$226,467 34	\$8,675 34	\$103,052 79

Z. RACICOT, *Ptre Proc.*

Bureau du Comité,
Montréal, 10 Août 1885.

N B—Il est à remarquer que le total du montant encore dû, d'après cette liste, sur la répartition de la dette de l'Evêché, ne s'accorde point avec le capital à recevoir, mentionné dans le rapport du Comité des Finances. Cela provient de ce que le rapport du Comité et la Liste des Paroisses ont été faits à des dates différentes. La date du Rapport est le 1er Juin 1885; et la date de la Liste des Paroisses est le 10 Août 1885.

Z. R.

TABLEAU COMPARATIF.

	Dette.	Diminution
Le 1er Janvier 1880	816,436 70	
Le 1er Juin 1882	488,012 72	328,423 98
Le 1er Juin 1883	405,795 88	82,216 84
Le 1er Juin 1884	373,981 36	31,814 52
Le 1er Juin 1885	346,379 22	27,602 14
Diminution totale.....		\$470,057 48

	Actif.	Passif.	Déficit.	Repartition : Capital à recevoir
Le 1er Janvier 1880	547,921 81	816,436 70	268,514 89	334,371 00
Le 1er Juin 1882.	303,542 35	488,012 72	184,470 37	185,264 71
Le 1er Juin 1883.	278,491 07	405,795 88	127,304 81	127,500 00
Le 1er Juin 1884.	260,820 83	373,981 36	113,160 53	115,310 40
Le 1er Juin 1885.	242,826 95	346,379 22	103,552 27	106,353 46

J. B. CHAMPEAUX, Ptre., Président,

Z. RACICOT, Ptre Sec.

Bureau du Comité,
Montréal, 28 Juillet 1885.

Rapport de l'Auditeur.

AUX RÉVÉRENDIS MESSIEURS
MEMBRES DU COMITÉ DE LA
CORPORATION EPISCOPALE C. R. DE MONTRÉAL.

Me rendant à votre demande, j'ai fait l'examen de vos livres et des différents états qui s'y rapportent pour l'exercice financier 1884-85. J'ai constaté que toutes les pièces justificatives pour les argents payés au cours de cet exercice sont en tous points conformes aux entrées faites dans les livres. Le rapport de l'Actif et du Passif et celui des Revenus Généraux sont un extrait fidèle des livres.

Il est nécessaire de remarquer que chaque paroisse doit payer les intérêts sur la somme qu'elle a encore à payer sur la répartition, parce que le non-paiement de ces intérêts créerait une nouvelle dette, laquelle ne pourra être éteinte à moins d'une augmentation dans la répartition actuelle.

Vos livres sont tenus sur un excellent système qui permet une vérification facile et complète.

Le tout humblement soumis

HENRI BARBEAU.

Montréal, 15 Juillet 1885.

