

PAGES
MANQUANTES

Quelques-uns de nos nombreux et splendides produits

OU

LA COULEUR ET LA SAVEUR NATURELLES SONT CONSERVÉES.

Vous pouvez toujours compter que nos

**Compotes, Gelées, Confitures, Catsups,
Conserves de Fruits et de Légumes**

de toutes sortes répondront à tout ce que vous prétendez à leur sujet. Par la concentration de nos efforts et le maintien d'un type fixe de produits, nous nous sommes rendus certains de leur qualité, tout en réduisant leur coût au minimum.

IL EST PROFITABLE DE TENIR

Des marques dont la "Qualité est Garantie," telles que Aylmer,
Delhi, Little Chief, Simcoe, et beaucoup d'autres

Reconnues comme Leaders.

Les Epiciers savent ce que sont les valeurs en fait de produits alimentaires. L'expérience qu'ils ont faite de nos produits pendant des années les a portés à placer ces produits au-dessus de tous les autres.

DOMINION CANNERS, Limited.

HAMILTON,

CANADA.

Le Cacao et le Chocolat de Baker

SONT LES MOÈLES TYPES AU MONDE

Ils ont obtenu 53 des plus hauts Prix et Médailles
en Europe et en Amérique

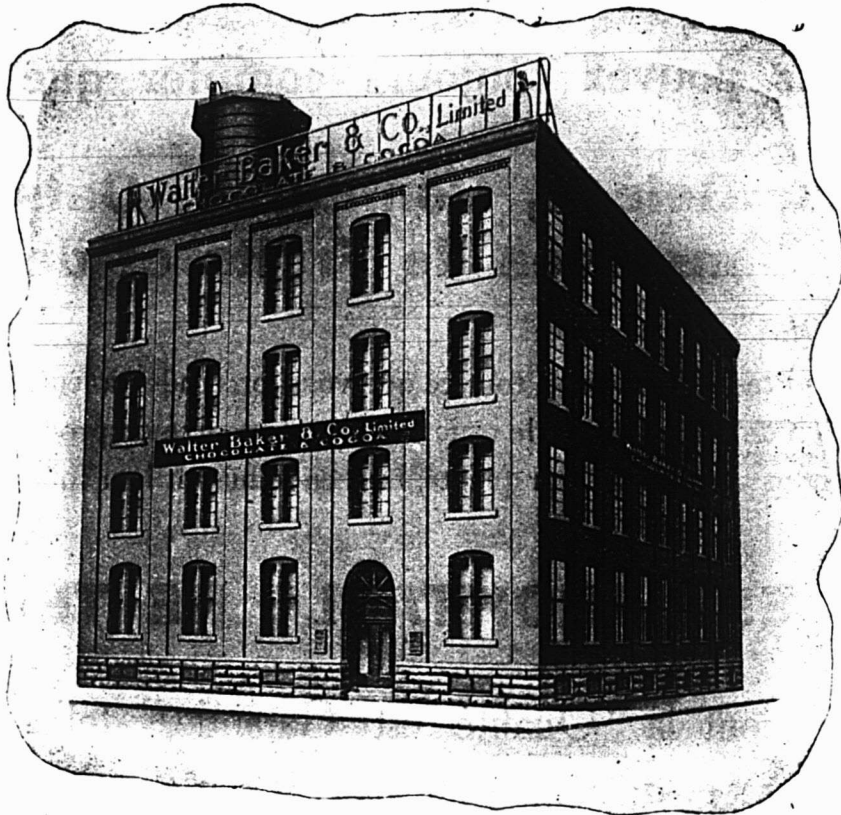

LA NOUVELLE USINE, No. 1000 RUE ALBERT, MONTRÉAL



Registered
Trade-Mark

Il y a plus de 131 ans que ces préparations bien connues sont fabriquées uniquement dans les usines de la compagnie (les plus grandes du monde) à Dorchester, Mass., E. U.

Afin de pouvoir répondre à la demande qui croît rapidement pour ces produits, soit au Canada, soit dans les Provinces Anglaises, une grande usine a été construite à Montréal.

Grâce à l'emploi de machines modernes les plus perfectionnées, à une expérience de plus d'un siècle et quart dans le choix et la manipulation des amandes de cacao, et à un procédé mécanique parfait de fabrication, les clients et les vendeurs **sont certains que la même qualité, le même goût délicat qui ont fait de ces marchandises le modèle du monde, seront conservés.**

Pour faciliter la distribution des marchandises, des entrepôts de vente sont établis à Montréal, Winnipeg et Vancouver.

Nous garantissons la pureté absolue de ces marchandises
conformément aux lois du Canada sur la pureté des aliments.

WALTER BAKER & CO. LIMITED
DORCHESTER, MASS. MONTRÉAL, CANADA.

PRIX COURANTS.

Dans la liste qui suit, sont comprises uniquement les marques spéciales de marchandises dont les maisons, indiquées en caractère noirs, ont l'agence ou la représentation directe au Canada, ou que ces maisons manufacturent elles-mêmes. Les prix indiqués le sont d'après les derniers renseignements fournis par les agents, représentants ou manufacturiers eux-mêmes.

WALTER BAKER & CO., LTD.



Registered, U.S. Pat. Off.

La lb.
 Chocolat, Prime No 1, bte 12 lbs., pains de 1/2 lb. et 1/4 lb.... 0.35
 Chocolat à la Vanille, bte de 6 lbs. .. 0.44
 German's Sweet, bte de 6 lbs... .. 0.26
 Breakfast Cocoa, bte de 1/5, 1/4, 1/2, 1 et 5 lbs. 0.41
 Cracked Cocoa, bte de 1/2 lb., bte de 12 lbs., Ex. sac de 6 lbs. 0.32
 Chocolat sucré, Caracas, bte de 6 lbs. 0.32
 Falcon Cocoa (Soda chaud ou froid), boîtes de 1 lb... .. 0.38
 Caracas Tablets, 100 paquets la bte
 5 noués ensemble... .. 3.00
 Chocolat sucré, Auto, bte de 6 lbs. 0.32
 Ces prix sont F.O.B. Montréal.

BRODIE & HARVIE,

Farines préparées de Brodie. la doz
 Red XXX ppts de 6 lbs. 3.10
 Red XXX ppts de 3 lbs. 1.60
 Crescent... .. ppts de 6 lbs. 2.90

Crescent... .. ppts de 3 lbs. 1.50
 Superb ppts de 6 lbs. 2.70
 Superb ppts de 3 lbs. 1.40
 Buckwheat... .. ppts de 3 lbs. 1.60
 Buckwheat... .. ppts de 6 lbs. 3.10
 Griddle-Cake .. . ppts de 3 lbs. 1.60
 Griddle-Cake .. . ppts de 6 lbs. 3.10

Caisses contenant 1 doz. paquets de 6 lbs. ou 2 doz. paquets 3 lbs., 20c chaque.

L. CHAPUT, FILS & CIE,

Montréal.

Thé Noir Ceylan "Owl" La lb.
 No 5. 1 lb. 30 lbs. par cse... .. 20c
 No 5. 1/2 lb. 30 lbs. par cse... .. 21c
 No 10. 1 lb. 30 lbs. par cse... .. 26c
 No 10. 1/2 lb. 30 lbs. par cse... .. 27c
 No 15. 1 lb. 30 lbs. par cse... .. 32c
 No 15. 1/2 lb. 30 lbs. par cse... .. 33c
 No 30. 1 lb. 30 lbs. par cse... .. 40c
 No 30. 1/2 lb. 30 lbs. par cse... .. 41c

Thé Vert Ceylan "Owl" La lb.
 No 5. 1 lb. 30 lbs. par cse... .. 20c
 No 5. 1/2 lb. 30 lbs. par cse... .. 21c

CHURCH & DWIGHT

Soda Cow Brand



Caisse, 60 paquets de 1 lb., \$3.00.
 Caisse, 120 paquets de 1/2 lb., \$3.00.
 Caisse, 30 ppts. 1 lb. et 60 ppts. 1/2 lb., \$3.00.

Caisse de paquets de 5c., contenant 96 paquets, \$3.00.

WILLIAM CLARK,

Montréal.

Conserves. La doz.
 Viandes assorties 2.00
 Compressed Corned Beef.. .. 1s 2.00
 Compressed Corned Beef.. .. 2s 3.35
 Lunch Ham 1s 2.25
 Lunch Ham 2s 3.00
 Ready Lunch Beef.. 1s \$2.00 2s 3.00
 Geneva Sausage... .. 1s 2.50 2s 4.25
 English Brown .. . 1s 1.90 2s 3.15
 Boneless Pigs Feet.. 1s 1.90 2s 3.15
 Sliced Smoked Beef. 1s 1.50 1s 2.50
 Roast Beef 1s 2.00 2s 3.35
 Ready Lunch Loaves, Veau
 Jambon, Boeuf, assortis. .. 1s 1.50
 Dito... .. 1s 2.60
 Boeuf Bouilli 1s 2.00

CONSIGNATIONS.

La Cie Canadienne de Produits Agricoles, LIMITÉE,

A cause de sa clientèle nombreuse et choisie, disposera

AVEC AVANTAGE

De toutes les consignations qui lui seront faites de

Beurre, | Oeufs,
 Sirop d'Erable, | Sucre d'Erable,
 Fromage, etc.

Remise est toujours faite sans délai.

Adressez : La Cie Canadienne de Produits Agricoles,
 21-23 RUE ST-PIERRE, MONTREAL.

Tel. Bell Main 3152-4619.

PAPIER

POUR

MIMEOGRAPH

Demandez à votre LIBRAIRE la marque "Northern Mills," qualité supérieure pour PAPIER A COPIE.

Manufacturée par la

Compagnie des Moulins

DU NORD

278 rue St-Paul, Montréal.

Pourquoi

Pas Immédiatement ?

Envoyez-nous votre commande de



et assurez-vous ainsi une prompte livraison.

VERRET, STEWART & CO.

MONTREAL LIMITED

Boeuf Bouilli 2s 3.35
 Boeuf Bouilli 6s 13.00

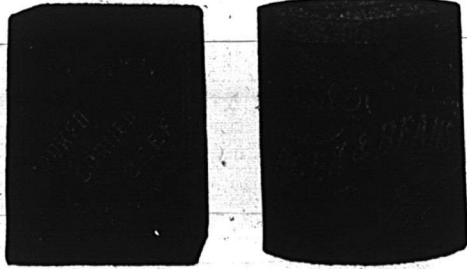

Pork and Beans, sauce tomates 1s 0.50
 Pork and Beans, sauce tomates 1s 0.50
 Pork and Beans, sauce tomates
 boîtes plates 3s 1.00
 Pork and Beans, boîtes hau-
 tes, sauce tomates 3s 1.25

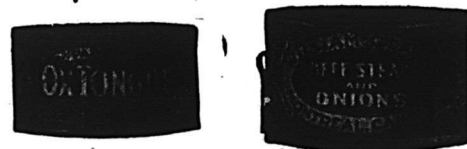

Pork and Beans, Plain 1s 0.50
 Pork and Beans, Plain 2s 0.90
 Pork and Beans, Plain, boîtes
 plates 3s 1.00
 Pork and Beans, boîtes hau-
 tes, Plain 3s 1.25
 Pork and Beans, sauce Chili. 1s 0.50
 Pork and Beans, sauce Chili 2s 0.90
 Pork and Beans, sauce Chili 3s 1.00
 Ox Tongue (whole) 1½s 7.50

Ox Tongue (whole) 2s 8.50
 Ox Tongue (hole) 2½s 9.50
 Jellied Veal 2s 3.00
 Gelées de Bouillon 2s 3.50
 Gelées de Bouillon 6s 10.00

Potted Meats La doz.

Ham, Tongue, Beef and Veal,
 ½s 0.50 ½s 1.00
 Tongue, Ham and Veal ½s 1.20
 Veal and Ham, pâtés ½s 1.10
 Pâtés de Foie ½s 0.90
 Pâtés de Foie ½s 1.35

Soupes La doz.

Chicken pqts 1.10
 Chicken qts 3.00
 Mulligatawnay, Oxtail, Kidney
 Tomato, Vegetable, Mock Tur-
 tle, Consommé, Pois pqts 1.00
 Dito qts 2.00

Mince Meat La doz.

(Tins fermées hermétiquement.)
 1s \$1.00, 2s 1.95, 3s 3.00, 4s 4.00, 5s 5.00.

Plum-Pudding

Anglais 1s 1.50
 Plum-Pudding
 Anglais 2s 2.00



Boeuf fumé en tran-

ches "Inglass" ½s 1.50
 Boeuf fumé en tranches "In-
 glass" ½s 2.10
 Boeuf fumé en tranches "In-
 glass" 1s 3.35

J. M. DOUGLAS & CO.

Montréal

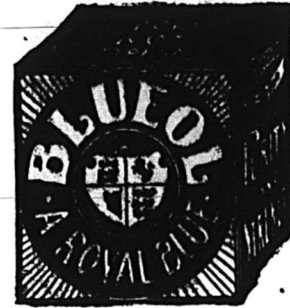

Bleus à laver
 La lb.
 "Bleuol," boîtes
 10 lbs., 50 pqts
 de 4 carrés. 15c
 "Sapphire,"
 btes de 14 lbs
 pqts de ½ lb.,
 12c.
 "Union," boîtes
 de 14 lbs., pqts
 de ½ et 1 lb., 10c

The EDWARDSBURG STARCH CO.,
 Ltd., Montréal.
 Sirops de Table.

Marque "Crown."
 Quarts (700 livres) lb. 0.03½
 ½ quarts (350 livres) lb. 0.03½
 ¼ quarts (175 livres) lb. 0.03½
 Seaux de 38½ lbs le seau 1.70
 Seaux de 25 lbs le seau 1.20
 Canistres 2 lbs., 2 doz. à la caisse 2.25
 Canistres 5 lbs., 1 doz. à la caisse. 2.60
 Canistres 10 lbs., ½ doz. à la caisse 2.50
 Canistres 20 lbs., ¼ doz. à la caisse 2.45
Marque "Lily White."
 Canistres 2 lbs., 2 doz. à la caisse 2.50
 Canistres 5 lbs., 1 doz. à la caisse 2.85
 Canistres 10 lbs., ½ doz. à la caisse 2.75
 Canistres 20 lbs., ¼ doz. à la caisse 2.70
Marque "Beaver" (Goût d'Erable)
 Canistres 2 lbs., 2 doz. à la caisse 3.50
 Canistres 5 lbs., 1 doz. à la caisse 4.00
 Canistres 10 lbs., ½ doz. à la caisse 3.95
 Canistres 20 lbs., ¼ doz. à la caisse 3.90

LA SAISON DES CONSERVES DE FRUITS

est arrivée ; les Marchands serviront leurs propres intérêts en donnant à leurs clientes le meilleur sucre possible et en empêchant ainsi la ménagère de gâter ses conserves et confitures

LE SUCRE GRANULÉ ST. LAWRENCE

contient 100% de pur sucre de canne,

THE ST. LAWRENCE SUGAR REFINING CO., LIMITED
 MONTREAL, QUE.

Nous avons un stock considérable de

FIGUES

de toute première qualité, en sacs de 50 lbs.

Voilà une bonne occasion de vous approvisionner.

Pour prix et renseignements, s'adresser à

MATHEWSONS' SONS,

EPICIERS EN GROS--

MONTREAL.

“DEMANDEZ UN REÇU”



9246 AVRIL 2

D 00.75

F.J.PAYETTE

Epicier et Boucher
Vins et Liqueurs
982 STE.CATHERINE EST
Achète au comptant
Vend au comptant
et donne le bénéfice
à ses clients

Un Reçu placé dans chaque Paquet est avantageux pour le Client.

Il empêche les discussions, les prix surfaits, les erreurs dans l'argent rendu.

Il assure un enregistrement exact de l'argent payé en acompte

Il renseigne sur les ventes spéciales et les nouvelles lignes de marchandises tenues par le marchand.

Il protège les enfants et les domestiques en leur donnant un reçu à emporter à la maison.

Il indique le commis qui sert chaque client et, dans le cas où des marchandises sont échangées, prouve le prix payé et la date de l'achat.

Les Reçus de la Caisse Enregistreuse "National" protègent journellement des millions de clients contre les erreurs et la négligence.

Au point de vue du matériel, de la main d'oeuvre et de ce qu'elles accomplissent, les Caisses Enregistreuses "National" sont les machines aux plus bas prix qui soient faites. Elles se vendent de \$13.00 à \$870.00

Un Reçu placé dans chaque Paquet est avantageux pour le marchand.

Il supprime les erreurs, les pertes, éloigne la tentation, augmente les affaires et les profits.

PARCE QU'IL oblige à enregistrer correctement toutes les ventes au comptant, toutes les ventes à crédit, tout l'argent reçu en acompte et tout l'argent déboursé.

Il gagne la confiance du public, fait que chaque vente est une réclame pour votre commerce, satisfait les clients.

Il rend chaque commis responsable de la manière dont il sert le client.

Le succès de chaque marchand dépend de la question de savoir si ses méthodes de conduite des affaires donnent les résultats ci-dessus.

Les Reçus de la Caisse Enregistreuse "National" protègent journellement des centaines de milliers de marchands.

Pour informations complètes, demandez des renseignements sur le plan qui consiste à "Obtenir un Reçu." Ecrivez à
THE NATIONAL CASH REGISTER CO.,

BUREAU A MONTREAL :

1 et 3 RUE NOTRE.DAME OUEST.

Représentants : A. Blackwell, A. E. Landry, Wm. McEwan, E. Galjanski, Bureau de Montréal :
J. R. De Lumen, 285 rue St-Joseph, Québec, et L. P. De Lumen, 277 Bank St. Ottawa.

136

Empois de buanderie	La lb.
No 1 Blanc ou Bleu, cartons 3 lbs.	0.06½
No 1 Blanc ou Bleu, cartons 4 lbs.	0.06½
No 1 Blanc, barils	0.05½
Canada Laundry (cse de 40 lbs.)	0.05
Silver Gloss, btes à coulisses, 6 lbs.	0.07½
Silver Gloss, canistres de 6 lbs.	0.07½
Kegs Silver Gloss gros cristaux.	0.06½
Edwardsburg's Silver Gloss, paquets chromos de 1 lb.	0.07
Benson's Satine, cartons de 1 lb.	0.07
Canada White Gloss, pqts de 1 lb.	0.05½
Benson's Enamel, par boîte de 20 et 40 paquets.	1.50 et 3.00
Celluloid	
Boîtes contenant 45 cartons, par caisse	3.60
Empois de cuisine	
Benson's Celebrated prepared Corn	
Boîtes de 40 lbs.	0.06½
Boîtes de 20 lbs.	0.07
Canada Pure Corn Starch	
Boîtes de 40 lbs.	0.04½
Boîtes de 20 lbs.	0.04½

N. K. FAIRBANK COMPANY,

Montréal.



Prix du Saindoux
Composé, Marque
BOAR'S HEAD.
 Tiers, lb. 0.10
 Demi-quarts, lb. 0.10½
 Tinettes 60 lbs
 lb. 0.10½

Seaux en bois, 20 lbs.	2.10
Chaudières, 20 lbs.	2.00
Caisses, 3 lbs. lb.	0.11
Caisses, 5 lbs. lb.	0.10½
Caisses, 10 lbs. lb.	0.10½



E. W. GILLETT COMPANY, LIMITED.

Toronto, Ont.

AVIS.—1. Les prix cotés dans cette liste sont pour marchandises aux points de distribution de gros dans Ontario et Québec, excepté là où des listes spéciales de prix plus élevés sont en vigueur, et ils sont sujets à varier sans avis.

Levain en Tablettes "Royal."

Boîtes 36 paquets à 5c . . . la boîte \$1.15

Lessive en Poudre de Gillett.

La cse

4 doz. à la caisse	\$3.50
3 caisses	3.40
5 caisses ou plus	3.35

Poudre à Pâte "Magic"

Ne contient pas d'alun.

La doz.

6 doz. de 5c.	\$0.50
4 doz. de 4 oz.	0.75
4 doz. de 6 oz.	1.00
4 doz. de 8 oz.	1.30
4 doz. de 12 oz.	1.80
2 doz. de 12 oz.	1.85
4 doz. de 16 oz.	2.25
2 doz. de 16 oz.	2.30
1 doz. de 2½ lbs.	5.00
½ doz. de 5 lbs.	9.60
2 doz. de 6 oz.	à
1 doz. de 12 oz.	} la Cse
1 doz. de 16 oz.	

Vendue en canistres seulement.

Remise spéciale de 5% accordée sur les commandes de 5 caisses et plus de la Poudre à Pâte "Magic".

Soda "Magic"

No. 1 caisse 60 pqts de 1 lb.	2.85
5 caisses	2.75
No. 2 caisse 120 pqts de ½ lb.	2.85
5 caisses	2.75



No 3 caisse
 30 pqts. de 1 lb. . . } 2.85
 et 60 pqts. de ½ lb. . . }

5 caisses 2.75

No. 5 caisse
 100 pqts. de 10 oz. 2.90

5 caisses 2.80
Crème de Tartre de "Gillett"

La doz.

½ lb. pqts. (4 doz. dans la caisse) \$1.00

½ lb. pqts. (4 doz. dans la caisse) 2.00

La cse

4 doz. pqts., ½ lb. { assor- } \$8.00
 2 doz. pqts., ½ lb. { tis. }

½ lb. canistres rondes, avec couvercles fermant à vis (4 doz. dans la caisse) 2.20

1 lb. canistres rondes, avec couvercles fermant à vis (3 doz. dans la caisse) 4.10

La lb.

5 lb. canistres carrées (½ doz. dans la caisse) 0.33

10 lb. boîtes en bois 0.30½

25 lb. seaux en bois 0.28½

100 lb. barils 0.28½

360 lb. barils 0.28

PAIN POUR OISEAUX est le "Cottam Seed" fabriqué d'après six brevets. Marchandise de confiance; rien ne peut l'ap prôcher comme valeur et comme popularité. Chez tous les fournisseurs de gr

CONFITURES PURES DE UPTON

CONFITURES PURES NOUVELLE SAISON, DE UPTON MAINTENANT PRETES.

Absolument pures et de saveur délicieuse, conservées dans des seaux de 5 lbs. et des jarres en verre de 16 oz., doublés-or, scellés hermétiquement.

PURE MARMELADE D'ORANGE DE UPTON

Bien et favorablement connue de l'épicier et de ses clients dans tout le Canada, où elle est faite et vendue puis plus de quinze ans.

Economisez ½c. par livre

Sur les Produits alimentaires de Clark.

Savez-vous que nous payons le fret jusqu'à 40 c. par 100 livres sur les ordres séparés de 5 caisses ou plus que vous donnez à votre fournisseur ?

L'économie pour vous va jusqu'à ½c. par livre, poids net

Les marchands avisés devraient donner immédiatement une commande de cette quantité et veiller à ce que leur fournisseur profite de notre offre.

En été, la demande augmente pour les **Viandes Cuites**, les **Fèves au Lard**, etc., de Clark.

Assortissez votre stock immédiatement

Wm. Clark, Montréal

Manufacturier de Spécialités Alimentaires c'e Haute

Qualité:

MARCHANDS DE LA CAMPAGNE

Vos clients aimeront fumer nos tabacs. Ecrivez-nous pour prix et conditions.

J. A. FOREST,
 189 AMHERST, MONTREAL

Des lignes qui se vendent toujours facilement:

"PETIT CANADIEN."
 "ROUGE."
 "HAVANA."
 "BLEU."
 "GRAND GENERAL."
 "BELGIQUE."
 "COMSTOCK."
 "QUESNEL."
 "PARFUM D'ITALIE."

Invitation spéciale aux marchands de la campagne.

J. A. FOREST, Importateur
 189 AMHERST, MONTREAL.
 TEL. EST 1487

Vous Recherchez Ce Thon Italien à l'Huile d'Olive

Le Thon à l'Huile d'Olive, **MARQUE VERGINE**, a des avantages incontestables sur tous les autres au point de vue de la qualité. Il est **Plus Tendre, a Plus de Goût, est Plus Digestible** que tout autre; il n'est pas déchiqueté, mais est au morceaux compacts. Dans la **MARQUE VERGINE**, toutes ces qualités sont développées au plus haut point.

PRIX	{	boîtes $\frac{1}{4}$ lb.	12c. la boîte	F.O.B. MONTREAL
		" $\frac{1}{2}$ lb.	18c. " "	
		" 1 lb.	30c. " "	

Demandez cette marque en donnant un ordre.



TORONTO

MONTREAL

Spécialistes en Produits Italiens.

SAVEZ-VOUS OUACHETER CE DONT VOUS AVEZ BESOIN?

Il ne se passe guère de semaine sans que plusieurs abonnés ne nous demandent où ils peuvent se procurer quelque article dont ils ont besoin et qu'ils ne savent où pouvoir acheter.

Comme nous l'avons maintes fois répété "**Le Prix Courant**" est entièrement à la disposition de ses abonnés pour tous les services qu'il peut leur rendre.

Rien ne nous est plus agréable que de leur faciliter les affaires, aussi nous empressons-nous de répondre gratuitement à toute demande de ce genre,

Nos abonnés qui auraient besoin d'un renseignement à ce sujet n'ont qu'à **Détacher le Coupon ci-dessous, le remplir et nous l'envoyer.**

**LE PRIX COURANT, 80, RUE ST-DENIS
MONTREAL**

LE PRIX COURANT

80, RUE ST-DENIS
MONTREAL

Service des Abonnés

DATE _____ 1911

VEUILLEZ ME DIRE OU JE PUIS ACHETER _____

NOM _____ ADRESSE _____

GUNN, LANGLOIS & Cie, Limitée
Montréal



Prix du saindoux
composé, marque
EASIFIRST

Tierces .. . 0.09½
Tinettes 60 lbs. 0.09½

Seaux en bois, 20 lbs. 2.00
Chaudières, 20 lbs. 1.90
Caisses, 3 lbs. lb. 0.10½
Caisses, 5 lbs. lb. 0.10½
Caisses, 10 lbs. lb. 0.10½
Pains moulés d'une livre 0.11½

HUDON, HEBERT & Cie, Limitée,
Montréal.

Savon "Bon Ami."
Caisse de 3 doz. la doz. 1.19
En lots de 5 grosses .. la grosse 13.40

Pâtes Alimentaires
Macaroni, Vermicelle, Spaghetti,
Nouillettes, Coquillettes, Alpha-
bets, Pâtes assorties, Coudes,
Paquets d'une livre ou vrac,
caisses 25 lbs.

en pnts en vrac
Marque "Gazelle" .. . lb. 0.06½ 0.00
Marque "Talbot Frères" lb. 0.07½ 0.07
Marque "A. Courtjine & Cie"
lb. 0.08 0.07½

F. O. B. Montréal.—Net 30 jours.
Produits de la maison Talbot Frères,
Bordeaux.

Pois Verts Français, Cses 100 btes de
500 grammes, soit 18 ozs.

la cse
Sur-Extra-Fins .. . \$15.50
Extra Fins .. . 13.50

Fins .. . 11.50
Mi-Fins .. . 10.00
Moyens .. . 9.00
Petits Pois .. . 8.00
Champignons Français, cses 100 btes
de 500 grammes, soit 18 ozs.
Extra .. . \$21.00
Premier Choix .. . 18.50
Choix .. . 17.00
Hôtel .. . 13.00
Olives Espagnoles Queen.

la doz.
Bouteilles 64 oz., caisses ½ doz. \$9.00
Bouteilles 36 oz., caisses 1 doz. 5.00
Bouteilles 20 oz., caisses 1 doz. 3.60
Bouteilles 10 oz., caisses 2 doz. 2.20
Huile d'Olive, Extra surfine, bouteil-
les craquelées.

la cse
Caisses 12 litres .. . \$8.75
Caisses 12 demi-litres .. . 6.00
Caisses 24 quarts de litre. . . 7.00
Huile d'Olive Extra Surfine, en canis-
tres

la canistre
Caisses 48 canistres d'un huitième
de gallon .. . \$16.00
Caisses 24 canistres d'un quart de
gallon .. . 15.00

la canistre
Caisses, 12 canistres d'un demi
gallon .. . 15.00
Caisses 6 canistres d'un gallon. 14.40
Produits de la Maison Alexander Cairns
& Sons, Paisley, Ecosse.

En flacons de verre de 1 lb., fermeture
hermétique patentée, caisse de 2 doz.
Confitures de Fraises, Framboises, Cas-
sis, Gadelles Rouges, Groseilles, Abri-
cots, Pêches, Reine-Claude (Green-
gage), Prunes de Damas (Damson),
Prunes, Framboises et Gadelles as-
sorties, la doz. \$1.90

Marmelade d'Orange Ecosaise,
caisse de 2 loz. 1.50
Home-made Orange, Tangerine
Orange, Abricots, cse de 2 doz. 2.00
Pêches .. . cse de 2 doz. 2.10
Figues et Citrons, Gingembre,
Gingembre et Ananas, Figues
Vertes et Gingembre, Ananas,
cse de 2 douzames .. . 2.25
En boîtes de fer blanc de 7lbs.
12 boîtes la caisse
I caisse. Moins

IMPERIAL TOBACCO COMPANY
OF CANADA, Limited.

Cigarettes. Le 1,000
Richmond Straight Cut .. . 11.00
Sweet Caporal .. . 8.50
Athlete .. . 8.50
Old Judge .. . 8.50
New Light (tout tabac) .. . 8.50
Sub-Rose Cigarros (tout tabac). 8.50
Derby .. . 6.55
Old Gold .. . 6.30
Prince .. . 5.75
Sweet Sixteen .. . 5.75
Dardanelle (Turques) ordinaires 12.25
Dardanelle (Turques), bouts en
liège ou en argent .. . 12.50
Murad (turques) bouts en papier. 12.00
Moguls (Egyptiennes), bouts pa-
pier ou liège. 12.00
Yildiz (Egyptiennes) .. . 15.00
Yildiz Magnums (Egyptiennes),
bouts en papier, en liège ou en or 20.00
Gloria .. . 5.75
Empire Navy Cut .. . 8.00
Old Chum .. . 8.00
Gold Crest .. . 6.00
Columbia (tout tabac) .. . 11.00
Niobe (Turques) .. . 8.00
Hassan (Turques) .. . 8.50

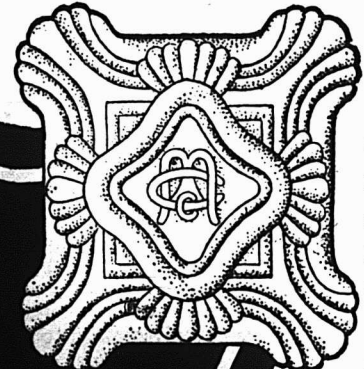
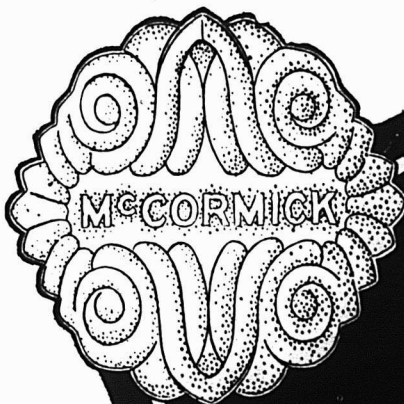

D'une qualité tout aussi fine et d'un
modèle aussi élégant que les Biscuits
importés les plus fins—et coûtent
un tiers de moins. Presque
aussi riches que du "short-
bread."

MCCORMICK'S
"ARISTOCRAT"

BISCUITS

ABOUT 80 TO THE POUND

35

LONDON, MONTREAL, OTTAWA, CALGARY,
HAMILTON, KINGSTON, WINNIPEG.

Cette ligne est
largement au-
noncée dans
les Journaux
Quotidiens et
Hebdomadai-
res.

Nous avons confian-
ce en une forte de-
mande, et nous vous
conseillons de
vous procurer un
ample approvision-
nement.

McCormick
Mfg. Co.,
Limited.





Fonctionne aussi commodément qu'un bureau à cylindre.

EN CAS DE FEU

Vos comptes seraient-ils brûlés comme de la vulgaire marchandise ? Vos livres de comptes sont votre actif le plus précieux, et s'ils sont brûlés, vous saurez ce que c'est que d'avoir **des sueurs froides la nuit** :

Le Système Keith

protégera vos comptes contre le feu, sans qu'il vous en coûte un seul sou.

Déclaration passablement forte—mais vraie, car vos collègues, les marchands de tout le pays, nous disent que ce système rapporte plusieurs fois, dans le courant d'un an, les quelques dollars que vous avez dépensés, au début pour son achat.

En raison de son **numérotage**, ce système est un véritable **chien de garde** contre tout coulage.

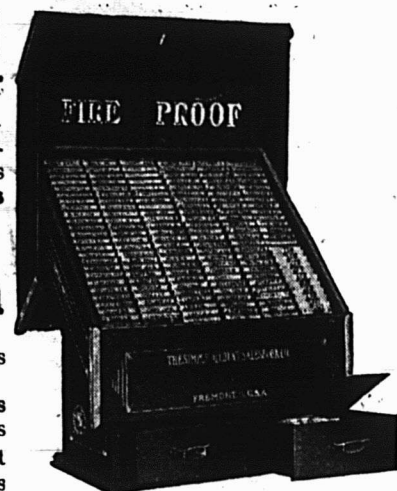

Classeur automatique. Une seule écriture. A l'épreuve du feu.

Il est simple aussi—tout s'inscrit **d'un seul coup**.

Notre catalogue explique le fonctionnement. Demandez des renseignements complets.

The Simple Account Salesbook Co.

SEULS MANUFACTURIERS

Manufacturant aussi des livrets à souche pour comptoirs de magasins.

400 rue Dépôt, Fremont, Ohio et Hartford, Conn., E.U.A.

VICTOR ARCHAMBAULT, gérant pour le Canada.

SHERBROOKE, Qué.

CE Qui compte et ce qui permet au marchand de parvenir à la plus haute situation dans sa localité, c'est la

QUALITE

Si vous tenez le

Bacon à Déjeuner

"MAPLE LEAF"
de Gunns,

Vous avez la satisfaction de savoir que vous vendez à vos clients une marchandise de la qualité la plus élevée, la plus parfaite, qui fera d'eux des clients permanents.

GUNN, LANGLOIS & CIE.
Limitée.

241 rue St-Paul, - MONTREAL

Les Clients Névralgiques

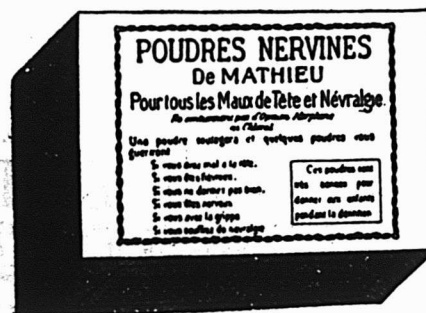

Vous aurez droit à la reconnaissance de ceux de vos clients névralgiques auxquels vous aurez recommandé les

Poudres Nervines Mathieu

Ces poudres sont d'un effet presque immédiat, se vendent à bon marché, et vous donnent un bon profit.

Si vous n'en avez pas en stock, écrivez à votre fournisseur ou directement à nous.

Cie J. L. MATHIEU, SHERBROOKE, P. Q.

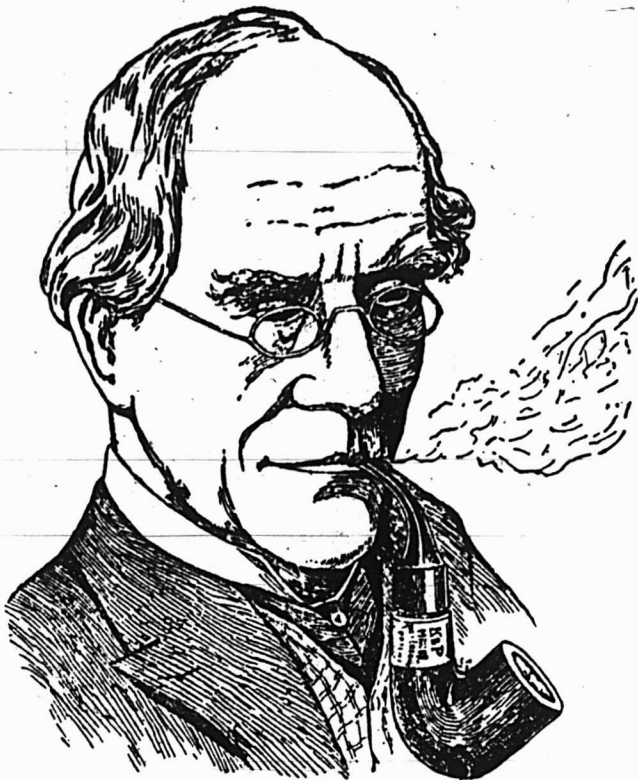

Les Connaisseurs APPRÉCIENT LES CÉLÈBRES

PIPES "PETERSON"

Tous les marchands de tabac soucieux de leur réputation devraient avoir cette marque en magasin.

Seule et unique maison au Canada réparant et fabriquant les pipes et articles de fumeurs en tous genres.

Propriétaires des
MARQUES BIEN CONNUES



Seuls dépositaires des Tabacs et Cigarettes
de la Régie Française.

GENIN, TRUDEAU & CIE

22 RUE NOTRE-DAME OUEST, - - MONTREAL.

Stock de Boissons d'Été

La saison est arrivée, pendant laquelle vos clients demanderont des boissons d'été.

Le Lime Juice et autres Brevages de ROWAT & CO.

tiennent fermement leur rang parmi les boissons d'été.

La bouteille dans laquelle ces marchandises sont vendues est du modèle régulier de carafe et sera très utile dans le ménage.

Ne perdez pas de temps à considérer votre stock ; mettez en étalage dès maintenant ces articles d'été et activez leur vente. Votre profit sera extrêmement bon.

ROWAT & CO. GLASGOW, ECOSSE.

Distributeurs Canadiens :—Québec, Ontario, Manitoba et le Nord Ouest, Snowdon & Ebbitt, Montréal ; Halifax, F. K. Warren ; St-Jean, F. H. Tippett & Co., Vancouver, C. E. Jarvis & Son.

**Choix de Fermes
Mélangées pour
culture de grains,
laiterie, élevage du
bétail.**

Des renseignements complets seront envoyés gratuitement sur demande adressée à

**W. D. SCOTT,
SURINTENDANT
de l'immigration,
OTTAWA, - Canada**

L'OUEST DU CANADA

offre une Terre Libre, le sol le meilleur, le Climat le plus Beau et des Chances de Succès sans Égales.

Sommaire des Règlements concernant les Terres du Nord-Ouest Canadien

TOUTE personne qui est le seul chef d'une famille, ou toute personne mâle âgée de plus de 18 ans, peut acquérir comme homestead un quart de section de terre disponible du Dominion, dans le Manitoba, la Saskatchewan et l'Alberta. Le postulant doit se présenter en personne à l'Agence ou Sous-Agence des Terres du Dominion pour le district. Une entrée par procuration peut être faite dans toute agence, sous certaines conditions, par le père, la mère, le fils, la fille, le frère ou la sœur de celui qui se propose d'acquérir un homestead.

Devoirs—Six mois de résidence sur la terre et de culture chaque année pendant trois ans. Un homme ayant un homestead peut habiter à neuf milles de son homestead sur une ferme d'au moins 80 acres qu'il possède en propre et occupée par lui, ou par son père, sa mère, son fils, sa fille, son frère ou sa sœur.

Dans certains districts, un homme occupant un homestead dans de bonnes conditions a la prérogative d'acheter avant d'autres un quart de section le long de son homestead. Prix, \$3.00 l'acre.

Devoirs—Il doit résider pendant six mois, chaque année, et au cours de six ans, à partir de la date d'entrée de son homestead (y compris le temps requis pour obtenir la patente de homestead), et cultiver 50 acres en plus.

Un homme ayant un homestead, dont les droits au homestead sont expirés, et qui ne peut pas obtenir une préemption, peut prendre un homestead acheté, dans certains districts. Prix, \$3.00 l'acre.

Devoirs—Il doit résider six mois, chaque année, pendant trois ans, cultiver cinquante acres et ériger une maison d'une valeur de \$300.00.

**Superficie culti-
vée en blé dans le
Manitoba, la Sas-
katchewan et l'Al-
berta.**

Années.	Acres.
1902.....	2,665,864
1903.....	3,284,086
1904.....	3,378,301
1905.....	3,881,199
1906.....	5,013,544
1907.....	4,898,266
6908.....	5,624,000
1909.....	6,878,000

On s'attend à ce que l'année 1911 offre une autre forte augmentation de sa superficie en culture.

EN ECRIVANT AUX ANNONCEURS, CITEZ "LE PRIX COURANT"

Les Marchandises pures augmentent la Clientèle.

Donnez à vos clients le Sucre Extra Granulé

Redpath

De la sorte, vous attachez à votre magasin la clientèle de la meilleure classe.

Ancun autre ne peut lui être comparé,

Faites-en l'essai vous-même. Mettez à côté des échantillons d'autres manufacturiers. Vous verrez la différence et reconnaîtrez l'avantage que vous avez à recommander le Sucre "Redpath", comme le meilleur,

Jaune d'or en Poudre,

Extra Moulu,

Extra Granulé.

PARIS LUMPS
en boîtes de 100, 50 et 25
lbs, et en cartonnages
"Red Seal" à l'épreu-
ve de la poussière.

The Canada Sugar Refining Company,
LIMITED.

MONTREAL, Canada.

Maison Fondée en 1854 par John Redpath.



Quand plus de 95% de vos clientes se servent de

Sel Windsor

pour la table et la crèmerie, à quoi bon encombrer votre magasin de sel d'autres marques? Le Sel Windsor satisfait tout le monde et ne constitue jamais un stock inactif entre vos mains.

THE CANADIAN SALT CO., LIMITED
WINDSOR - - ONTARIO

Pall Mall (Turques)	18.50
Capstan (importées)	12.00
Tabacs à cigarettes. La lb.	
Puritan et B. C. No 1 1/12s	1.00
Sweet Caporal 1/13s	1.15
Athlète 1/12s	1.05
Derby, boîtes fer-blanc 1/4 lb.	0.95
Tabacs coupés. La lb.	
Old Chum 10s	0.79
Lord Stanley, Tins 1/4 lb.	1.05
Meerschbaum 10s	0.79
Athlete Mixture, Tins 1/4 et 1/2 lb.	1.35
Old Gold 12s	0.95
Seal of North Carolina 12s	0.95
Duke's Mixture (Cut Plug)	0.82
Old Virginia, ppts 1/2 et 1 lb.	0.72
Duke's Mixture (Granulated), 1/10s, Bags 5 lbs. carton	0.85
Bull Durham. 1/10 bags, 5 lbs. carton	1.25
1/16 bags, 5 lbs. carton	1.25
Old Virginia, ppts. 1/2 et 1 lb.	0.72
Old Virginia, ppts. 1/16 lb.	0.72
Snap, ppts. 1/12 et 1/6 lb.	0.48
Calabash Mixture, tins 1/2 et 1 lb.	1.15
Calabash Mixture, tins 1/4 lb.	1.20
Calabash Mixture, tins 1/8 lb.	1.35
Capstan Navy Cut (importé) tins 1/4 lb. Medium et Fort	1.33
Capstan Mixture (importé) tins 1/4 lb. Medium	1.33
Pride of Virginia (importé) tins 1/10 lb.	1.33
Old English Curve Cut (importé) tins 1/10 lb.	1.33
Tuxedo (importé) tins 1/10 lb.	1.35
Lucky Strike (importé) tins 1/10 lb.	1.33
Rose Leaf (importé, à chiquer) ppts. 1 oz.	1.22
Tabacs en palettes, (importés) La lb.	
Piper Heidsieck	1.20

Tabacs en poudre La lb.	
Copenhagen en boîtes 1/12 lb.	0.90
Rose No 1 de Landry	0.32
Rose No 1 de Houde	0.34
(Empire Branch).	
Tabacs à chiquer. La lb.	
Moose bars 5 1/2 cuts to the lb.	0.40
Moose 11s	0.40
Snowshoe bars, 6 1/2 cuts to the lb.	0.43
Stag 6 2/5 cuts to the lb.	0.46
Black Watch 12s	0.45
Black Watch 6s	0.44
Bobs 6s et 12s	0.46
Currency 12s	0.46
Old Fox 12s	0.44
Pay Roll 7 1/2s	0.56
Tabacs à fumer. La lb.	
Empire 6s et 12s	0.44
Rosebud 6s	0.45
Ivy 7s	0.50
Shamrock 6s	0.45
Tabac haché. La lb.	
Great West (Sac) 8s	0.59
Regal, cube cut 9s	0.70

HENRI JONAS & CIE,
Montréal.

Extraits Culinaires. La doz.	
1 oz. Plates. Triple concentré	0.80
2 oz. Plates. Triple concentré	1.50
2 oz. Carrées. Triple concentré	1.75
4 oz. Carrées. Triple concentré	3.00
8 oz. Carrées. Triple concentré	6.00
16 oz. Carrées. Triple concentré	12.00
2 oz. Rondes. Quintessence	1.75
2 1/2 oz. Rondes. Quintessence	2.00
5 oz. Rondes. Quintessence	3.50
8 oz. Rondes. Quintessence	6.00
4 oz. Carrées. Quintessence. Bou- chons éméri	3.50
8 oz. Carrées. Quintessence. Bou-	

chons éméri	7.00
2 oz. Anchor	1.00
4 oz. Anchor	1.75
8 oz. Anchor	3.00
16 oz. Anchor	6.00
2 oz. Golden Star "Double Force"	0.75
4 oz. Golden Star "Double Force"	1.25
8 oz. Golden Star "Double Force"	2.25
16 oz. Golden Star "Double Force"	4.25
2 oz. Plates. Soluble	0.75
4 oz. Plates. Soluble	1.25
8 oz. Plates. Soluble	2.25
16 oz. Plates. Soluble	4.25
1 oz. London	0.50
2 oz. London	0.75
Extraits à la livre de	\$1.00 à 3.00
Extraits au gallon de	\$6.00 à 24.00
Mêmes prix pour extraits de tous fruits.	
Moutarde Française. La Grosse 2 doz. à la caisse.	
Pony	7.50
Medium	10.00
Large	12.00
Small	7.20
Tumblers	10.80
Egg Cups	12.00
No 67 Jars	12.00
2 doz. à la caisse.	
Mugs	12.00
Nugget Tumblers	12.00
Athenian Tumblers	12.00
Goblets	12.00
1 doz. à la caisse.	
No 64 Jars	15.00
No 65 Jars	18.00
No 66 Jars	21.00
No 68 Jars	15.00
No 69 Jars	21.00
Vernis à chaussures. La doz. 1 doz. à la caisse.	
Marque Froment	0.75

EN ECRIVANT AUX ANNONCEURS, CITEZ "LE PRIX COURANT"

Marque Jonas 0.75
 Vernis Militaire à l'épreuve de
 l'eau 2.00

The LAING PACKING & PROV. Co.,
 Montréal, Canada.



Lard en Baril Marque "Anchor"
 Lard pesant, Can. Short Cut,
 Mess brl. 22.50
 Lard pesant, Canada Short Cut,
 Mess ½ brl. 11.50
 Lard du dos, Canala Short Cut,
 Mess brl. 22.50
 Lard du dos, Canala Short Cut,
 Mess ½ brl. 11.50
 Lard pesant, Brown Brand, de-
 sossé, tout gras, brl. 40/50 21.50
 Lard clair, tout gras, du dos très
 pesant, brl. 40/50 23.00
 Lard clair, pesant, brl. 20/35 21.00
 Lard pour fèves, petits morceaux
 mais gras, brl. 16.50
 Lard de flanc pesant, brl. 22.00
**Saindoux Composé Raffiné choix
 Marque "Anchor"**
 Tierces, 375 lbs lb. 0.09½
 Boîtes, 50 lbs. net (doublure par-
 chemin) 0.09½
 Tinettes, 50 lbs. net (Tinette
 imitée) 0.09½
 Seaux de bois 20 lbs net \$2.00 . . 0.10
 Seaux de fer-blanc 20 lbs \$1.85 . . 0.09½

Caisses 10 lbs. tins, 60 lbs. en
 caisse, bleu 0.10
 Caisses 5 lbs. tins, 60 lbs. en
 caisse, bleu 0.10½
 Caisses, 3 lbs., tins, 60 lbs., en
 caisses 0.10½
 Briques de saindoux composé, 60
 lbs, en caisse, qts 1 lb. 0.10½
Saindoux Marque "Anchor"
 (garanti pur)
 Tierces, 375 lbs 0.10½
 Boîtes, 50 lbs. net, (doublure
 parchemin) 0.10½
 Tinettes, 50 lbs. net (tinette imi-
 tée) 0.10½
 Seaux de bois, 20 lbs., net (dou-
 blure parchemin) \$2.15 0.10½
 Seaux en fer blanc, 20 lbs.
 bruit \$2.00 0.10
 Caisses, 10 lbs. tins, 60 lbs. en
 caisse, Rouge 0.10½
 Caisses, 5 lbs. tins, 60 lbs. en
 caisse, Rouge 0.10½
 Caisses, 3 lbs. tins, 60 lbs. en
 caisse, Rouge 0.11
 Saindoux en carré d'une livre,
 60 lbs en caisse 0.11½
Viandes fumées.
 Jambons: Première qualité.
 Extra gros, 28 à 45 lbs 0.12½
 Gros, 20 à 28 lbs 0.14½
 Moyen, 15 à 19 lbs 0.15½
 Petits, 12 à 14 lbs. 0.16½
 Jambons désossés, roulés, gros,
 16 à 25 lbs 0.16
 Jambons désossés, roulés, petits,
 9 à 12 lbs 0.17
 Bacon de Laing, à déjeuner,
 sans os, choisi 0.17
 Bacon de Brown, à déjeuner, mar-
 que anglaise, sans os, épais . . . 0.16

Bacon de Laing, Windsor, dos
 pelé 0.18
 Jambons de Laing, choisis "Pi-
 que-Nique" 7 à 10 lbs. 0.13
 Bacon choisi, Wiltshire, côté 50
 lbs. 0.18
 Cottage Rolls 0.18
Saucisses fumées.
 Bologna (Bondon de Boeuf) . . . 0.07
 Bologna (Enveloppe cirée) . . . 0.07
 Brunswick (Beef Middles) . . . 0.08
 Frankfurts 0.09
 Polish 0.09
 Garlic 0.09
 Empress (Poulet, jambon et
 langue) doz. 1.10
Saucisses fraîches
 Saucisses de porc (tripés de porc)
 Saucisses de porc (tripés de
 mouton) 0.08
 Petites Saucisses de Porc (pur
 Porc) 0.15
 Saucisse Cambridge (paquets de
 1 lb.) 0.09
 Saucisses de fermier 0.12
 Chair à saucisses (seaux de 20
 lbs.) 0.07½
 Boudin blanc 0.07
 Boudin noir 0.08

AGENCES

LAPORTE, MARTIN & CIE, LTEE,
 Montréal.

Légumes.

Petits Pois Importés "Soleil"
 Sur Extra Fins 100 boîtes 16.00
 Extra Fins 100 " 15.50
 Très Fins 100 " 15.00
 Fins 100 " 13.00
 Demi-fins 100 " 12.00
 Moyens No 2 100 " 10.00
 Moyens No 3 100 " 8.75

SNAP

se place en tête de tous les autres net-
 toyeurs des mains par la manière rapide
 et parfaite dont il chasse des mains souil-
 lées tout vestige de graisse, crasse, gou-
 dron et peinture.

C'est un article d'un usage journalier
 dans tous les ménages où ses qualités
 sont connues, et vous ne devriez jamais
 laisser baisser votre stock de Snap.

Parlez de Snap à vos clients !
 Il en résultera certainement des ventes.

The Snap Co. Limited

MONTREAL

EN ECRIVANT AUX ANNONCEURS, CITEZ "LE PRIX COURANT"

Saindoux Composé



**Reconnu comme le meilleur
 sur le marché.**

**Il n'en existe pas qui ait un
 goût plus fin.**

Son Prix est raisonnable.

**THE
 LAING PACKING & PROVISION CO.
 LIMITED**

Rue Mill, MONTREAL

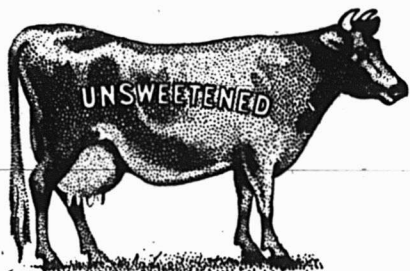

Le Lait Evaporé St. Charles

n'a pas d'égal comme article de vente rapide. Il vous assure de bons profits. C'est maintenant le moment de mettre en stock les produits de la Marque St. Charles.

CHQUE BOITE EST GARANTIE.

**ST. CHARLES CONDENSING
CO.,**

Ingersoll, Ont., Canada.

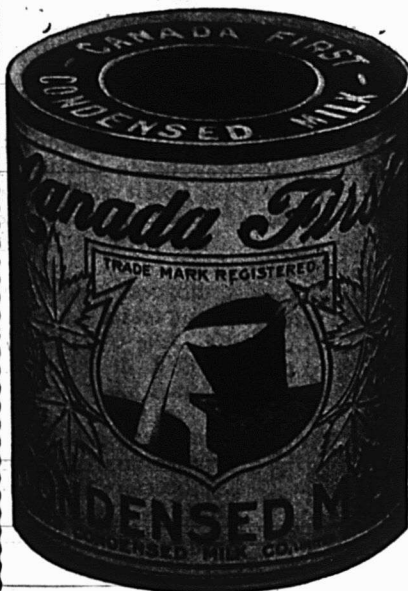

Article qui se vend
tout le long de
l'année.

Pour un profit soutenu
et une satisfaction réelle
aucune ligne de lait en
conservation ne peut être
comparée au

Lait Evaporé
"Canada First."

Il est garanti parfaitement pur et très riche en crème, et chaque
boîte est parfaitement stérilisée avant d'être remplie.

Ligne en demande constante. Manufacturée au Canada
par des Canadiens.

The Aylmer Condensed Milk Co., Limited,

AYLMER Ont.

Bureaux Principaux à Hamilton, Ont.

Vendez l'Article
le Meilleur.

C'est
profitable.

11
Médailles
d'Or.

Le Savon CALICE est aussi pur que celui que l'on peut produire avec de l'huile pure, de l'habileté et de l'expérience. La peau la plus sensible, la lingerie la plus délicate n'ont rien à craindre du Savon CALICE. Antiseptique, sanitaire, propre.

Huile Pure

Ce n'est pas un
savon au suif—il
ne contient pas
de matière ani-
male qui se gâte.

11
Médailles
d'Or.

Ne le remplacez pas par un autre.

Vous pouvez substituer un macaroni de que que autre marque à celui de Codou ; mais quand vous le faites, vous n'êtes pas "loyal envers vous-même" — vous vous privez de la confiance d'une femme.

Il n'y a pas de Macaroni tout à fait aussi bon que celui de Codou — tout à fait aussi blanc, aussi tendre, aussi délicat. "Soyez loyal envers vous-même" la prochaine fois qu'une femme vous demandera du Macaroni de Codou, et si vous n'en avez pas en mains, il vaudra mieux vous en-procurer que d'essayer de convaincre une femme que quelque chose d'autre

MACARONI DE CODOU est tout aussi bon ; car Elle s'apercevra que vous l'avez trompé. e."

**Soyez
Loyal
Envers
Vous-
Même.**

A. P. TIPPET & CO., SEULS AGENTS,

8 Place Royale, 84 rue Victoria,
MONTREAL. TORONTO.

Soda à Pâte "COW BRAND"

Pour la satisfaction et le profit, il n'y a pas de Soda à Pâte aussi bon que le soda "COW BRAND".

Il est d'une pureté invariable, d'une pleine force. on peut s'y fier et il est toujours demandé par les cuisinières soigneuses.

Donnez un ordre à votre fournisseur.



CHURCH & DWIGHT,

Manufacturiers,
MONTREAL.

LIMITED,

Petits Pois "François Petit & Co."	
Fins, 100 boîtes, btes illustrées.	10.00
Fins, 100 boîtes, étiquette dorée	9.50
Moyens, 100 btes, étiquette dorée	8.00
Très fins, 100 btes, étiquette dorée	8.50
Haricots "Soleil"	
Extra Fins, 40 flacons	9.00
Extra Fins, 100 boîtes	12.00
Fins, 100 boîtes	11.50
Moyens, 100 boîtes	8.50
Coupés, 100 boîtes	8.00
Macédoines No 1, extra, 100 boîtes	12.00
Macédoines No 1, extra, 40 flacons	9.00
Macédoines No 2, extra, 100 boîtes	9.00
Côtes de Céleri, 100 boîtes	8.00
Epinards en Purée	9.00
Fonds d'Artichauts, 100 boîtes	33.00
Soupes.	
Vertes cerfeuil, 100 boîtes	9.50
Julienne, 100 boîtes	8.00
Printanière Nouvelle, 100 boîtes	9.50
Purée de tomates concentrées, 100 boîtes	9.50
Asperges	
Branches géantes, 50 boîtes	24.00
Branches géantes, 16 bocaux	10.00
Branches Grosses, 50 boîtes	23.00
Branches Extra, 100 boîtes	22.50
Branches Fines, 100 boîtes	20.00
Pointes Têtes seulement, 100 btes	27.00
Pointes têtes seulement, 40 flacons	14.00
Coupées 1er choix, 100 boîtes	17.00
Coupées zème choix, sans têtes, 50 boîtes	11.00
Coupées zème choix, sans têtes, 100 boîtes	11.50
Sardines	
Romain ½s	8.00
Victoria ½s	8.50
Junquiera ½s	9.00

White Bear ½s	16.00
White Bear ¼s	9.50
Bonne Ménagère ½s	13.00
Superbes à la Ravigote	25.00
Tomates	
Victoria c/s 2 doz.	1.40
Blé-D'Inde	Doz.
Victoria c/s 2 doz.	1.00
Savons de Castille	
Le Soleil 72% d'huile Olive.	Lb.
morc. de 11 lbs., 25 lbs. à la c/s	0.07½
morc. de 2½ lbs., 12 lbs. à la c/s	0.08½
morceaux de ¼ lbs., 50	3.50
morceaux de 3 oz., 200	3.75
La Lune 65% d'huile d'olive	Lb.
morc. de 11 lbs., 25 lbs par c/s	0.07
morc. de 2½ lbs., 12	0.08
morceaux de ¼ lb., 50	3.25
morceaux de 3½ oz., 100	1.80
morceaux de 3½ oz., 200	3.40
Duffy & Co.	
Grape Juice, qrts 12s	4.75
Grape Juice, pts 24s	5.15
Grape Juice, splits 36s	4.75
Apple Juice, qrts 12s	4.50
Apple Juice, pts 24s	4.75
Champagne pommes qrts 12s	5.00
Champagne pommes, pts 24s	5.50
Motts Golden Russet	
Sparkling Cider, qrts 12s	5.00
Sparkling Cider, pts 24s	5.50
Sirop Vmaigre, qrts 12s	2.50
Thés Japon	
Victoria, 90 lbs.	0.27
Princess Louise, 80 lbs.	0.20
Princess Louise, 30 lbs.	0.21
Princess Louise, 5 lbs.	0.23
Vert "Ceylan"	
Duchess, 60 lbs.	0.23

Noir (Blend)
 Victoria 50/30 tins 0.31
 Princess Louise, 50/30 tins 0.26

Empois Remy
 Paquets 2 lbs., 50s 0.08
 Carton 1 lb., 50s 0.08
 Carton ½ lb., 100s 0.08
 Carton ¼ lb., 200s 0.08
 Bbl. 240s 0.07½
 Keg 120s 0.07½

Huile d'Olive "Minerva"
 c/s 12 Btls. 1 litre 6.50
 " 12 btls qrts 5.75
 " 24 btls pts 6.25
 " 24 btls ½ pts 4.25

JOHN P. MOTT & CO.
 J. M. Douglas & Co., Agents, Montréal.
 Chocolats et Cacaos Mott.

Elite, per doz. 0.90
 La lb.

Prepared Cocoa. 0.28
 Breakfast Cocoa 0.38
 No 1 Chocolate. 0.32

Diamond Chocolate 0.24
 Navy Chocolate 0.29
 Cocoa Nibbs 0.35
 Cocoa Shells 0.05
 Confectionery Chocolate 0.18 à 0.30
 Plain Chocolate Liquors 0.18 à 0.35
 Vanilla Stick la gr. 1.00

**ST. CHARLES CONDENS-
 ING CO'Y.,**
 Ingersoll, Ont., Can.
 Laits et Crèmes Condensés.

St. Charles "Family" 3.50
 St. Charles "Baby," 4 doz., la case 2.00



Pouvez-vous



rester indifférent à ce qui se passe dans le Commerce de l'Épicerie, aux faits signalés dans cette page ?

Pendant les 22 premières semaines de 1911, l'augmentation de nos ventes s'est élevée à **460.146 livres**. Quand on compare une par une les semaines de 1911 aux semaines correspondantes de 1910, on constate les résultats suivants :

SEMAINE TERMINEE LE	7 JANVIER,	AUGMENTATION,	14,774 livres.
"	14	"	28,016 "
"	21	"	21,414 "
"	28	"	5,953 "
"	4 FEVRIER	"	33,483 "
"	11	"	6,980 "
"	18	"	4,086 "
"	25	"	1,692 "
"	4 MARS	"	46,956 "
"	11	"	23,563 "
"	18	"	24,467 "
"	25	"	16,043 "
"	1 AVRIL	"	94,705 "
"	8	"	73,090 "
"	15	"	24,173 "
"	22	"	33,001 "
"	29	"	742 "
"	6 MAI	"	12,790 "
"	13	"	32,631 "
"	20	"	
"	27	"	
"	3 JUIN	"	

DIMINUTION 2,910 livres.

DIMINUTION, 7,137 livres.

DIMINUTION, 28,366 livres.

Cela signifie une augmentation moyenne de **20,915 livres** par semaine.

Le public demande "SALADA" ! Il l'obtient en quantités toujours croissantes. Le lui fournissez-vous ? Ou bien restez-vous en arrière en laissant d'autres vous enlever votre clientèle pour le Thé ?

SALADA TEA CO.

Montréal et Toronto

Exactement ce que vous diriez

Les marchands si nombreux qui ont acheté des

Systèmes Bowser à Mesure Automatique,

pour le kérosène et la gazoline, disent maintenant qu'ils ne voient pas comment ils pourraient s'en passer. Pourquoi n'employez-vous pas un Bowser? Il économise de l'argent.

Ces appareils mesurent l'huile dans le bidon du client, comptent les gallons pompés et indiquent le prix à percevoir.

Pas de Mesures—Pas d'Entonneurs—Pas de Saleté—Pas de Danger. Economie de Temps, d'Espace et de Profit.

La variété des genres, des grandeurs et des prix est si grande, que tous les marchands peuvent se procurer exactement ce qu'il leur faut à un prix convenable. Ces appareils sont faciles à installer.

Ils ne sont pas d'un prix élevé.

Adressez-nous simplement une carte portant ces mots: "Envoyez-moi la brochure No. 84. Ne tardez pas, faites-le immédiatement.

S. F. Bowser & Co.,

LIMITED

TORONTO, Ont.

66-68

Avenue Frazer.

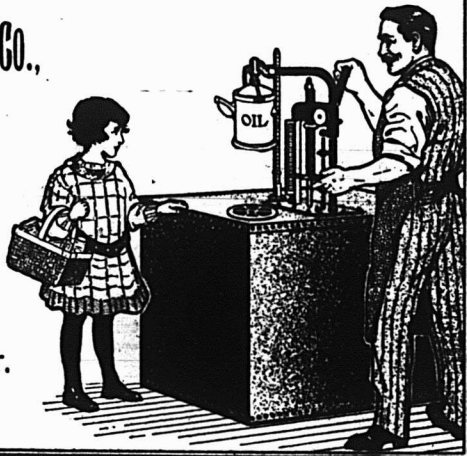

BOITES EN FER-BLANC

Unies ou ornementées pour
empaqueter :

La Poudre à Pâte,
les Epices, le Café, le Thé,
le Saindoux, les Viandes,

ou

tous autres pro-
duits alimen-
taires.

Vous devriez vous procurer nos prix avant de placer
vos ordres.

AMERICAN CAN COMPANY

MOTREAL, HAMILTON.



LES BÉBÉS MANGENT CE QU'ON LEUR DONNE.

L'enfant ne peut pas choisir sa nourriture comme les grandes personnes. Ce sont les parents qui doivent choisir l'alimentation de leur jeune enfant. Donnez aux bébés le

Lait Condensé

Marque
REINDEER

Il est pur, stérilisé et exempt de germes actifs—il ne contient aucune des infections que peut transmettre le lait non préparé.

THE TRURO CONDENSED MILK CO.,
Limited.

TRURO, N. E.

HUNTINGDON, P. Q.

Cout au à Fromage 'PERFECTION' Automatique.

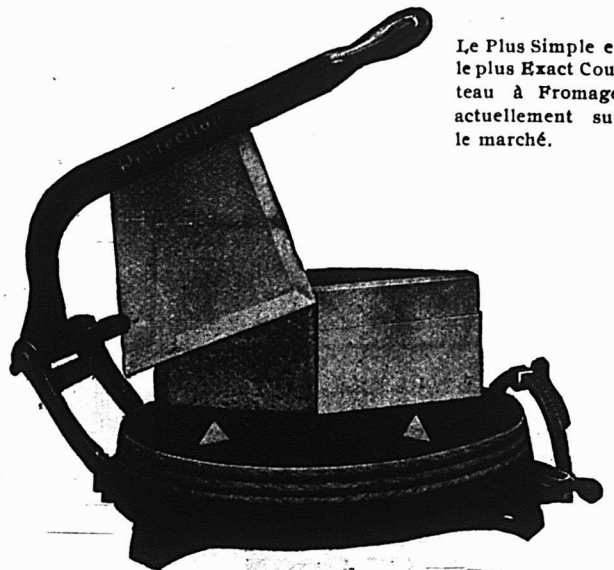

Le Plus Simple et
le plus Exact Cou-
teau à Fromage
actuellement sur
le marché.

EPARGNE DE TEMPS ET DE LABEUR.

Economie de profit, Pas de déchets ni de poids trop fort.

Il plaît à vos Clients, car ils reçoivent une jolie tranche de fromage frais, appétissant, pesant exactement le poids demandé.

Vente par l'intermédiaire des marchands de gros ou directement.

Demandez les prix et termes de vente.

THE AMERICAN COMPUTING CO.

OF CANADA

17-19 RUE HUNTER OUEST,

HAMILTON,

ONTARIO



UN PEU PLUS DE SOIN
DANS LA PRÉPARATION ET
LA CUISSON FAIT QUE LES
BISCUITS A LA CRÈME
"PERFECTION" DE MOO-
NEY SONT BEAUCOUP
MEILLEURS QUE CEUX DE
LA MEILLEURE LIGNE QUI
VIENT ENSUITE.

LE NOM DE "PERFEC-
TION" A ÉTÉ CHOISI PAR-
CE QU'IL REPRÉSENTE LE
TYPE DE QUALITÉ DONT
NOS MARCHANDISES NE
DÉVIENT JAMAIS.

THE MOONEY
Biscuit & Candy Co.,
LIMITED.

Manufactures à

STRATFORD - Ont
WINNIPEG, - Man.

"LA FAVORITE"

La Mine par excellence pour les poêles.
Elle donne un lustre permanent,
Ne tache pas les mains.

CIRAGE GOON

La meilleure combinaison de cirage à
chaussures, conserve le cuir et lui donne un
lustre parfait.

PROTECTORINE

La meilleure graisse pour harnais, assou-
plit et conserve le cuir en le mettant à
l'épreuve de l'eau.

VERNIS "UNCLE SAM"

Donne à la chaussure un brillant étince-
lant et durable.

Ces produits sont en vente chez tous les
Epiciers en gros. S'adresser au besoin à
Uncle Sam Dressing Co., Lanoraie P.Q.

Représentants à Québec: **BOVIN, GRENIER & Cie,**
63 RUE DALHOUSIE

IL N'Y A AUCUN RISQUE NI
SPECULATION DANS LA VENTE



Registered
U. S.
Patent Office.

53 des plus hautes récompenses
en Europe et en Amérique.

WALTER BAKER & CO. Limited.

Etablis en 1780. DORCHESTER, Mass.

DE
**BAKER'S
COCOA
AND
CHOCOLATE**

Ce sont des articles
de vente courante
et des modèles de
pureté et d'excel-
lence dans le mon-
de entier.

CHOCOLAT "ELITE"
Non Sucré



DES EPICIERES
Pour tous les

Besoins de la Cuisine

Tablettes de 1/4 lb.

Fabriqué par

JOHN P. MOTT & CO.,

HALIFAX, N. E.

J. A. TAYLOR, Agent, Montréal

LA FARINE PRÉPARÉE
(SELF-RAISING FLOUR)
DE BRODIE & HARVIE

est aujourd'hui la farine préférée des
ménages. Elle donne une excellen-
te pâtisserie, légère, agréable et re-
cherchée par les amateurs. Pour ré-
ussir la pâtisserie avec la farine pré-
parée de BRODIE & HARVIE, il
suffit de suivre les directions imprimées
sur chaque paquet.

4 et 16 rue Bleury, MONTREAL

**LAKE OF THE WOODS MILLING
CO., LIMITED**

Fabricants de Farine "FIVE ROSES"

MEUNERIE A KEEWATIN

Capacité 9000 barils par jour.

Meunerie à Portage Laprairie,

Capacité 1500 barils par jour.

Capacité Totale 10500 barils par jour

gureaux: MONTREAL, TORONTO,
WINNIPEG, KEEWATIN,
PORTAGE-LAPRAIRIE.

LACAILLE, GENDREAU & CIE

Successeurs de CHS. LACAILLE & CIE.

EPICIERES EN GROS

Importateurs de Mielasses, Si-
rops, Fruits Secs, Thé, Vins,
Liqueurs, Sucres, Etc., Etc.

Spécialité de Vins de Messe de Sicile
et de Tarragone.

329 Rue St-Paul et 14 Rue St-Dizier
MONTREAL

**L'Aliment de Céréale le mieux Annoncé
en Amérique.**

L'année dernière, plus de 100,000 personnes venues à Niagara Falls ont visité
notre manufacture et ont vu préparer le **Shredded Wheat**, chacune d'elles est deve-
nue une annonce vivante de sa pureté et de sa salubrité.

L'année dernière, nos annonces dans les magazines et journaux ont eu une cir-
culation atteignant 10,000,000 de personnes et leur ont raconté 112,000,000 de fois
l'histoire de **Shredded Wheat**.

L'année dernière nous avons fait des démonstrations de **Shredded Wheat** dans
de nombreuses villes et cités et distribué, y compris les échantillons donnés de mai-
son en maison, 20,000,000 de biscuits au **Shredded Wheat**.

**Cette année, nous faisons
encore plus de publicité.**

Est-il étonnant que **Shredded Wheat** soit l'aliment de céréale le plus facile à
vendre?

En outre, il rapporte un bon profit.

THE CANADIAN SHREDDED WHEAT COMPANY, LIMITED.

NIAGARA FALLS, ONTARIO.

PRODUITS DE GRANDE MARQUE

Nous avons, dans le choix de nos agences, cherché à réunir les produits des meilleures marques. L'augmentation constante du volume de nos ventes démontre que nos clients et le public apprécient ce qui est bon, notamment :

Le Cognac Cusenier du Château du Solençon : Une Eau-de-Vie vieillie en fûts — exquis.

Les Liqueurs Cusenier aux Extraits Naturels de fruits mûrs et de Plantes fraîches—La première marque du monde.

Le Watson No. 10 — Le fameux Scotch Whisky, la vieille liqueur aux reflets d'or, au bouquet recherché par les vrais amateurs.

Le Vin Chevrier à l'Extrait de Foie de Morue—un vin riche, généreux, reconstituant pour les

personnes affaiblies, épuisées, approuvé par la Faculté de Médecine de Paris

L'Eau de Vichy du Chalet de la Maison Robert, renommée pour ses remarquables propriétés médicinales.

Assortiment complet dans les meilleures lignes d'Épicerie, Vins, Liqueurs et Provisions.

LARUE & CLOUTIER, Limitée, Epiciers en Gros,
246 RUE ST-PAUL, MONTREAL.

Téléphone : Main 3177.

St. Charles "Hotel"	3.70
Lait "Silver Cow"	4.55
"Purity"	4.25
"Good Luck"	4.00

SALADA TEA CO.



THES DE CEYLAN
"SALADA."

Etiquette Brune, 1's et 1/2's.	\$0.25	\$0.30
Etiquette Verte, 1's et 1/2's.	0.27	0.35
Etiquette Bleue, 1's, 1/2's, 1/4's et 1/8's.	0.30	0.40
Etiquette Rouge, 1's et 1/2's.	0.36	0.50
Etiquette Dorée, 1/2's.	0.44	0.60

SAVON

The GENUINE, empaqueté 100 morceaux par caisse.



Prix pour Ontario et Québec:
Moins de 5 caisses \$5.00
Cinq caisses ou plus 4.95



SNAP CO., LTD.,

Montréal.
Snap Hand Cleaner.

Cse de 3 doz. 3.60
Cse de 6 doz. 7.20
30 jours.

ARTHUR P. TIPPER & Co., Montréal

Lime Juice "Stowers" \ La cse	
Lime Juice Cordial, 2 doz. . . pts.	4.00
Lime Juice Cordial, 1 doz. . . pts.	3.50
Double Ref. lime juice	3.50
Lemon syrup	4.00

THE UNCLE SAM DRESSING CO.,
Lanoraie, P.Q.

Vernis "Uncle Sam"	
Bout. 6 oz. No 1	2.00
Bout. 4 oz. No 1	1.40
Bout. 4 oz. No 2 doz.	1.00
Bout. 4 oz. (bout. nue) doz.	0.75

Vernis Chocolat.

Bout. 6 oz., No 1	2.00
Bout. 4 oz., No 1	1.40

Vernis noir No 1 Extra Brls 40 gallons 1.60

Vernis noir No 1 Extra Cans 1 à 5 gallons 1.75

Vernis chocolat No 1, brls 40 gals. 1.60

Vernis chocolat No 1, Extra cans 1 à 5 gallons 1.75

Graisse "Protectorine"

(Pour harnais et chaussures).

Boîtes 8 oz. 1.25

Boîtes 4 oz. 0.75

Cirage Combiné "Coon"

Cirage à Chaussures "Coon" doz. 0.75

Mine à Poêle "Favorite"

Mine "Favorite," No 4, doz. . . . 0.45

Mine "Favorite," No 8, doz. . . . 0.70

Mine "Favorite," No 12, doz. . . . 0.80

T. UPTON & CO.,
Hamilton.

Confitures garanties pures.

Framboises, Fraises, Cassis, verres de 1 lb., 2 doz. par cse, doz. . . 1.90

Pêches, Gadelles Rouges, Groseilles verres de 1 lb., 2 doz., par caisse 1.70

Prunes, verres de 1 lb., 2 doz. par caisse doz. 1.60

Assorties

Verres de 1 lb., 2 doz. à la cse, doz. 1.75

Marmelade de Pamplemousse (Grape Fruit), verres de 1 lb., 2 doz. à la caisse doz. 1.60

Pure Marmelade d'oranges

Garantie pure.

Verres, 12 oz., 2 doz. à la cse, doz. 1.00

Verres, 16 oz., 2 doz. à la cse, doz. 1.45

Pint Sealers, 1 doz. à la cse, doz. 2.25

Tins, 2 lbs., 2 doz. à la cse, doz. 2.00

Tins, 4 lbs., 2 doz. à la caisse, lb. 0.08

Tins, 5 lbs., 8 au crate lb. 0.08

Tins, 7 lbs., 12 à la caisse lb. 0.08

Seaux en bois, 7 lbs., 6 seaux par crate lb. 0.08

Seaux en bois, 30 lbs. lb. 0.07 1/2

Miel Pur Clarifié

Verres, 12 oz., 2 doz. à la cse, doz. 1.40

White Clover

Verres, 12 oz., 2 doz par caisse . . 1.60

Verres, 16 oz., 2 doz. à la cse, doz. 2.00

Prêt payé d'avance sur 5 caisses ou davantage expédiées directement de la manufacture à

Windsor, North Bay, Montréal, et à tous les points intermédiaires en Ontario. Pour tous les autres endroits, une allocation de fret de 25 cents par cwt. sera faite. Termes: net, sans escompte.



Le Retour du Client

est absolument assuré, quand vous recommandez la Poudre à Pâte "Magic". Sa pureté absolue et ses qualités hygiéniques en font l'article favori de chaque ménage. C'est le résultat perfectionné d'une expérience de cinquante ans dans la fabrication de la Poudre à Pâte.

La Poudre à Pâte "Magic"

est annoncée splendidement et vous procure un profit substantiel. Tous les épiciers avisés du pays en vendent. **En vendez-vous?**

Si votre marchand de gros ne veut pas vous en fournir, donnez-nous une commande et nous vous l'expédierons directement de notre magasin de Montréal.



Etablie en 1852.



Nos Trois Lignes Principales :

Harengs "Kipperd".

Sardines à l'Huile, 1/4 boîte.

Harengs à la Sauce tomate.



CONNORS BROS., Limited, ont acquis leur situation actuelle comme fournisseurs du commerce d'épicerie, en maintenant consciencieusement la qualité de leurs produits ; leur longue expérience fait d'eux une autorité dans le commerce du poisson.

Toutes leurs marchandises sont empaquetées dans des conditions idéales et arrivent en état parfait au consommateur. Quand vous tenez la Marque BRUNSWICK, vous vendez les produits Les Meilleurs qui existent.

Demandez-nous des échantillons et une liste de prix, montrant nos différentes lignes, ou bien nos agents vous les fourniront.

CONNORS BROS., Limited,

BLACK'S HARBOUR, N. B.

AGENTS :

LEONARD BROS., Montréal. — C. H. B. HILLCOAT, Sydney. — A. W. HUBAND, Ottawa. — JAS. HAYWOOD, Toronto. — CHAS. DUNCAN, Winnipeg. — GRANT & OXLEY CO., Halifax. — C. DE CARTERET, Kingston. — BUCHANAN & AHERN, Québec. J. L. LOVITT, Yarmouth.

LE PRIX COURANT

REVUE HEBDOMADAIRE

Commerce, Finance, Industrie, Assurance, Etc.

EDITEURS;

La Compagnie de Publications des Marchands Détaillants du
Canada, Limitée,

80 rue St-Denis . . . MONTREAL.

Téléphone Bell Est 1185-1186.

ABONNEMENT; Montréal et Banlieue, \$2.50
Canada et Etats-Unis, 2.00 } PAR AN.
Union Postale, - Frs. 20.00 }

Il n'est pas accepté d'abonnement pour moins d'une année.

Représentant spécial pour la province d'Ontario: J. S. Robertson Co., 152 rue Bay, Toronto.

A moins d'avis contraire par écrit adressé directement
à nos bureaux, 15 jours au moins avant la date d'expiration
l'abonnement est continué de plein droit.

Toute année commencée est due en entier.

L'abonnement ne cesse pas tant que les arrrages ne sont
pas payés.

Tout chèque pour paiement d'abonnement doit être fait
payable "au pair à Montréal."

Chèques, mandats, bons de poste doivent être faits payables
à l'ordre de "Le Prix Courant".

Prière d'adresser les lettres, etc., simplement comme suit:

"LE PRIX COURANT" Montréal.

LES VENTES A FAUX POIDS ET LA "PATRIE"

La semaine dernière, la "Patrie", de Montréal, a publié
plusieurs articles se rapportant à la vente du charbon à faux
poids. Dans ces articles, elle s'indigne de constater l'état
de choses existant à Montréal. Nos lecteurs pourront s'en
convaincre en lisant un extrait de l'un de ces articles que
nous reproduisons ci-après:

"La campagne inaugurée par la "Patrie" pour la sup-
pression de la vente du charbon à faux poids lui a fait décou-
vrir un ordre de choses scandaleux, et si le quart de ce
que racontent des gens dignes de foi est vrai, certains com-
merces ne seraient que des exploitations honteuses et crimi-
nelles des consommateurs.

"Ce ne serait pas dans le commerce du charbon seul
qu'on trouverait des marchands dénués de tout scrupule; on
en rencontrerait dans bien d'autres négoce. Le foin, le grain,
etc., seraient vendus dans les mêmes conditions que le char-
bon et les méthodes employées par les charbonniers peu
honnêtes seraient suivies par les non moins malhonnêtes
marchands d'autres produits.

Les trucs auxquels ont recours ces tristes personnages
sont aussi nombreux que pervers."

Cet article se termine par le paragraphe suivant:

"Le remède doit venir des marchands mêmes, et une
Ligue des vendeurs à bon poids aurait vite fait de suppri-
mer les ventes et les marchands malhonnêtes."

Nous croyons que la "Patrie" est sincère, et si elle se
révolte avec autant d'indignation, nous ne doutons pas
qu'elle ait découvert les faits motivant son opinion. Nous
ne voudrions pas croire qu'elle se fâche dans le but de faire
croire aux petites gens qu'elle est réellement dévouée à leurs
meilleurs intérêts, et dans le but également de s'attirer un
plus grand nombre de lecteurs.

Nous regrettons, cependant, que la "Patrie" n'ait aucun
fait à signaler à l'appui de ce qu'elle avance. En l'absence
de preuves, il est impossible que le public différencie le mar-
chand honnête du marchand malhonnête; dans ces condi-
tions, il éprouve de la défiance envers le marchand honnête

tout autant qu'envers celui qui le trompe.

La "Patrie" a inauguré une campagne et elle a décou-
vert un ordre de choses scandaleux. Il est évident qu'elle
doit connaître les noms et les adresses de ces marchands
malhonnêtes, et si elle veut être prise au sérieux et conser-
ver elle-même sa réputation, elle doit dénoncer ces mar-
chands exploités.

Dans notre opinion, la "Patrie", en publiant un tel
article, a commis envers les marchands une grave injustice.
Nous connaissons suffisamment le commerce pour savoir
qu'il est impossible à un marchand de se livrer à cette prati-
que de vendre des marchandises à faux poids. Nous savons
également qu'aucune classe de la société ne prend plus de
soins que la classe des marchands pour conserver intacte
sa réputation d'honnêteté; le marchand sait parfaitement,
en effet, que dès que son honnêteté sera mise en doute par
le public, il sera appelé à disparaître de l'arène commerciale.

Aucune classe de la société ne travaille avec autant d'as-
siduité et aussi longtemps que l'épicier; le marchand de
nouveau-tés, le pharmacien et le marchand général, et autres,
et nous savons que si ces personnes étaient malhonnêtes, et
si leur but était d'exploiter le public, elles s'y prendraient au-
trement qu'en vendant de la marchandise.

Dans le dernier paragraphe de son article, la "Patrie"
dit que le remède pour faire cesser les ventes à faux poids
doit venir des marchands eux-mêmes. Nous ne partageons
pas son opinion. Il y a des criminels dans les diverses clas-
ses de la société, et il appartient à ceux qui sont lésés de
porter plainte devant les tribunaux. D'ailleurs, il n'est guère
raisonnable de s'attendre à ce que des détaillants se fassent
les délateurs de certains de leurs confrères, avec lesquels ils
ne font aucune opération commerciale.

Nous avons reçu des protestations de la part de plu-
sieurs marchands au sujet des articles publiés par la "Patrie,"
et dont nous venons de reproduire un extrait. Au nom des
marchands honnêtes, nous prions la "Patrie" de vouloir bien
dénoncer les marchands qui vendent à faux poids ou de se
rétracter. Les marchands honnêtes ne peuvent souffrir
qu'une accusation générale de ce genre soit lancée dans le
public si elle n'est appuyée de faits réels bien spécifiés.



Tanglefoot,

le Papier à Mouches Originel.
Depuis 25 ans le Modèle-Type de
Qualité. Tous les autres papiers
à mouches sont des imitations.

LA FERMETURE DE BONNE HEURE.

Il y a quelques semaines, l'échevin Bastien a donné avis au Conseil de Ville de Montréal qu'il avait l'intention de proposer certains amendements au Règlement No 328, concernant la fermeture des magasins de bonne heure. Ces amendements ont été rédigés, et nous avons l'avantage de soumettre aujourd'hui à nos lecteurs la rédaction même de chacun de ces amendements comme suit:

Section 1.—La section 1 dudit règlement No 328 est abrogée et remplacée par la suivante:—

"Section 1.—Les magasins dans la Cité de Montréal seront fermés à sept heures du soir les mardis, mercredis et jeudis de chaque semaine durant le cours de l'année, à l'exception des jours mentionnés dans les sections 2 et 3 et lesdits magasins devront rester fermés jusqu'à cinq heures du matin le lendemain."

Section 2.—La section 2 dudit règlement No 328 est abrogée et remplacée par la suivante:—

"Section 2.—Les dispositions de la section 1 ne s'appliqueront pas au jour qui précède les fêtes suivantes, savoir:— l'Épiphanie, le Vendredi Saint, la fête du Souverain, la fête de la Confédération, les jours d'Actions de Grâce, la Toussaint, l'Immaculée Conception et le jour de l'Ascension."

Section 3.—La section 3 dudit règlement No 328 est abrogée et remplacée par la suivante:—

"Section 3.—Les dispositions de la section 1 ne s'appliqueront pas non plus aux derniers jours du mois de décembre, de chaque année, à partir du 15 dudit mois inclusivement."

Section 4.—Le premier paragraphe de la section 4 dudit règlement No 328, est abrogé et remplacé par le suivant:—

"Section 4.—Le mot "magasin" désigne tout établissement ou lieu où des marchandises sont exposées ou offertes en vente, mais ne s'applique pas."

Section 5.—La section 5 dudit règlement No 328 est abrogée.

Section 6.—La section 8 dudit règlement No 328 est abrogée et remplacée par la suivante:—

"Section 8.—Rien dans le présent règlement n'empêchera, pendant le terme durant lequel un magasin doit être fermé, la vente ou la livraison d'effets requis dans le cas de mort, de maladie ou d'accident, ni la vente ou la livraison dans les pharmacies, de médecines et d'instruments ou appareils de chirurgie ou des articles ou appareils hygiéniques et sanitaires."

Section 7.—Le présent règlement sera censé faire partie dudit règlement No 328, qu'il amende, quant à la pénalité et à toutes autres fins que de droit.

L'effet de ces divers amendements sera d'abord de fermer les magasins à 7 heures du soir les mardi, mercredi et jeudi de chaque semaine, tel que prévu dans la Section 1.

Les amendements proposés à la Section 2 auraient pour effet de tenir les magasins fermés les mardi, mercredi et jeudi des semaines où tombent les fêtes de l'Épiphanie, du Vendredi-Saint, du Souverain, de la Confédération, du Jour d'Actions de Grâce, de la Toussaint, de l'Immaculée Conception et de l'Ascension, excepté lorsqu'il arriverait que l'une de ces fêtes tombât un mercredi, un jeudi ou un vendredi. Dans ces cas, la veille de la fête seulement, les magasins pourraient rester ouverts, tandis qu'en vertu du règlement actuel, les mercredi et jeudi précédant les fêtes susmentionnées, les magasins peuvent rester ouverts. C'est-à-dire, par exemple, mercredi et jeudi, les 28 et 29 juin prochain, précédant la fête de la Confédération qui tombe le samedi 1er juillet, les magasins pourront rester ouverts. Il n'est pas nécessaire que ces jours soient exactement la veille de la fête.

L'amendement proposé à la Section 4 modifie le règlement actuel, en ce sens qu'il inclut tout établissement de

commerce où les marchandises sont exposées ou offertes en vente, que ce soit une manufacture, un magasin en gros, ou un magasin en détail, tandis que le règlement actuel ne s'applique que là où les marchandises sont exposées ou offertes en vente en détail.

La Section 5 du règlement actuel, qui est abrogée par ces amendements, se lit comme suit: "Lorsqu'un magasin contiendra plusieurs branches de commerce, la branche principale prévaudra lorsqu'il s'agira de donner effet à la Section 1 du présent règlement."

L'effet des amendements proposés à la Section 8 du présent règlement sera de permettre aux pharmaciens de tenir leurs magasins ouverts et de vendre pratiquement tous les articles qui font généralement partie de leur commerce.

Nous avons déjà à plusieurs reprises, dans nos colonnes, attiré l'attention du commerce sur les dangers que présente ce règlement de fermeture de bonne heure à Montréal. Nous désirons une fois de plus engager les marchands à étudier avec soin les amendements proposés.

Dans notre opinion, ces modifications constituent une nouvelle atteinte à la liberté du commerce. Nous espérons qu'il se trouvera à l'Hôtel de Ville un nombre assez considérable d'échevins ayant à cœur l'intérêt général des citoyens de la ville de Montréal, pour voter contre cette mesure qui semble être à l'avantage exclusif d'une seule classe de la société et au préjudice du plus grand nombre.

D'ailleurs, il est facile de s'apercevoir que le grand nombre de ceux qui ont signé en faveur d'un troisième soir de fermeture par semaine se sont laissé guider par leur intérêt personnel, ce à quoi nous ne nous objectons pas. Ils sont bien libres d'agir comme il leur plaît. Seulement, plusieurs de ces marchands ferment actuellement quatre ou cinq soirs par semaine, et personne, que nous sachions, ne les force à ouvrir leurs magasins. Pourquoi alors interviendraient-ils pour entraver la liberté de leurs voisins qui ont besoin de rester ouverts plus longtemps?

Nous avons dit et répété que la fermeture de bonne heure des magasins a pour effet de concentrer le commerce, et qui conque veut analyser les conditions du commerce des différentes villes du Canada, depuis quelques années, peut se rendre compte facilement. Depuis trois ans, à Montréal, les magasins à départements ont à peu près doublé leur capacité. A Toronto, où la fermeture de bonne heure a été en vigueur jusqu'à il ya sept ou huit ans, deux magasins à départements ont réussi à ruiner les commerçants, au point que tous les marchands de faubourg ont disparu, et c'est pour cette raison principale que les magasins à départements ont pu prendre à Toronto l'essor qu'ils ont pris. Depuis que la fermeture de bonne heure est abolie à Toronto, c'est-à-dire depuis sept ou huit ans, une quantité de marchands des faubourgs ont recommencé les affaires, et sont aujourd'hui très prospères malgré que les magasins à départements leur fassent une concurrence des plus acharnées.

Dans la ville d'Ottawa où la fermeture de bonne heure est en vigueur depuis cinq ou six ans, il est facile de constater les mêmes résultats: augmentation rapide des magasins à départements et diminution marquée parmi les marchands des faubourgs.

Le principe de la fermeture des magasins au moyen d'un loi est absolument faux, et l'on a eu recours à ce moyen pour persécuter le grand nombre des marchands. Les ouvriers par exemple, n'ont pas eu besoin de législation et ne travaillent cependant que neuf ou dix heures par jour. Cependant les entrepreneurs ou les manufacturiers ont bien le droit de continuer leurs travaux après 5 ou 6 heures ou toute la nuit s'ils le désirent, pourvu qu'ils paient leurs employés en conséquence. Les marchands ne sont pas opposés à donner repos à leurs employés, mais toutes les associations commerciales se sont prononcées contre l'adoption des amendements proposés qui comportent l'obligation de fermer les maga-

Les commis eux-mêmes sont satisfaits des conditions actuelles, et un grand nombre préféreraient de beaucoup qu'il n'y ait aucune loi à ce sujet.

Il est difficile de comprendre que quelques individus seulement qui n'ont aucun intérêt dans le commerce de détail, qui ne sont pas commis dans aucun magasin de détail, puissent s'intituler les champions d'une cause qui ne les intéresse en aucune manière, à moins qu'ils ne soient en quête de popularité. Nous devons rappeler à ces individus ce vieux dicton: "L'ambition perd son maître." Comme ils ne sont pas satisfaits de l'ordre de choses actuel, qui accorde sans trop de récrimination deux soirs de fermeture par semaine, il pourrait fort bien leur arriver de perdre ce qu'ils ont gagné. Nous sommes en mesure de pouvoir dire que certains amendements proposés prêtent à une interprétation pouvant invalider le règlement, s'il est amendé, et ces bonnes personnes auraient ainsi compromis la cause de laquelle elles se sont elles-mêmes instituées les défenseurs.

LES INDUSTRIES CANADIENNES.

Les immigrants qui arrivent en ce moment en foule au Canada, sont loin d'être tous des fermiers. Parmi eux, il y a un grand nombre d'artisans qui, comme la plupart des fermiers immigrants, viennent des Etats-Unis. C'est au manque d'activité des industries du fer et de l'acier aux Etats-Unis qu'est dû un exode considérable d'ouvriers habiles qui ont trouvé de l'emploi dans ces industries au Canada. Ils y sont les bienvenus. Pendant un certain temps, la main-d'oeuvre expérimentée a fait prime ici. L'union du travail s'est montrée hostile à l'immigration de tels ouvriers venant de l'autre côté de l'Atlantique, le gouvernement exigeant que tout ouvrier étranger, sauf ceux allant travailler dans les fermes, possède une somme d'argent minimum à son arrivée au pays. Les ouvriers de métier des Etats-Unis ne se montrèrent pas disposés à émigrer au Canada jusqu'au jour où les conditions industrielles s'aggravèrent quelque peu dans leur pays. Dans la plupart des industries manufacturières du Canada, la main-d'oeuvre est encore rare, les manufactures ont plus d'ouvrage qu'elles n'en peuvent faire avec le nombre d'ouvriers dont elles disposent actuellement. La réduction de l'acier continue à avoir un effet favorable sur toutes les industries employant l'acier comme matière première, la demande pour l'outillage, la machinerie, etc., étant si urgente, que personne ne songe à réduire les opérations pour constituer des stocks à des prix encore plus bas.

Les affaires nouvelles ont pris un développement soudain, dû à l'augmentation d'une population possédant un grand pouvoir d'achat collectif. Quelques immigrants établissent une nouvelle colonie, et immédiatement, on demande la création d'usines de diverses sortes pour satisfaire aux besoins commerciaux de la colonie. Naturellement toutes les nouvelles affaires ne tombent pas entre les mains des manufacturiers canadiens. La concurrence américaine est plus active, et il est plus difficile que jamais de lutter contre elle. Mais il se présente suffisamment d'affaires pour les établissements canadiens, qui n'ont jamais déployé plus d'activité. Tout indique que cette année sera la plus importante que le pays ait jamais eue au point de vue industriel. Si toutes les prévisions se réalisent, on verra des avancées étonnantes pendant les douze mois prochains. Le pays a atteint une période où les grands mouvements en avant faits dans le passé, semblent peu de chose.

De grandes entreprises surgissent dans l'espace d'une nuit. Une des raisons des progrès relativement énormes qui sont en train de se faire, est l'organisation actuelle du capital. Sous les auspices de certains groupes puissants d'hommes,

de nouvelles entreprises naissent comme par enchantement, tandis qu'il y a quelques années, l'éclosion de telles entreprises n'avaient lieu que difficilement.

* * *

La première expédition de fer a été faite, la semaine dernière, du nouveau quai en béton des National Iron Works, Toronto. Elle consistait en 2,500 tonnes de tuyaux en fer fondu, d'un diamètre de 4 à 20 pouces et était consignée à la Compagnie du Gaz de Winnipeg et au Département de l'Aqueduc de Souris, Man., et de Moose Jaw, Sask. Un bateau partira deux fois par semaine du dock de la compagnie avec un chargement de tuyaux à destination de divers points de l'ouest.

Le Département des Chemins de Fer, d'Ottawa, a terminé des arrangements pour la construction, sur des embranchements de la Nouvelle-Ecosse de l'Intercolonial Railway.

La Wyagamack Pulp & Paper Company, de Trois-Rivières, Qué., émettra sous peu un fort capital destiné à la construction d'une usine.

M. N. Curry, président de la Canadian Car & Foundry Company, annonce que cette compagnie va dépenser immédiatement \$200,000 pour agrandir son établissement à Montréal. En ce moment, les ateliers produisent environ 70 wagons par jour. Cette production sera portée à 100 wagons.

Les contribuables de St. Catharines, Ont., ont approuvé l'arrangement fait entre la municipalité et la Canadian Yale & Towne Company, pour l'établissement des usines de cette compagnie dans la ville. La compagnie a maintenant dans la ville un personnel d'ouvriers fabriquant des matrices pour les serrures Yale et autres articles.

Les usines de la Moose Mountain Iron Company, à Sillwood, Ont., ont été fermées, et 200 hommes sont ainsi privés d'emploi. Cette mesure aurait été prise à cause de l'état languissant des industries du fer et de l'acier aux Etats-Unis. La compagnie reprendra sous peu les affaires dans un établissement de concentration dont la construction coûtera \$300,000.

La Eastern Power Company a été incorporée d'après les lois d'Ontario. Elle construira, dit-on, une autre usine, sur la rivière Trent, Ont. On croit que ce sera une compagnie subsidiaire de la Electrical Power Company, qui contrôle un si grand nombre d'établissements de force électro-motrice dans le centre d'Ontario.

La Superior Rolling Stock Company a été incorporée par des personnes ayant des intérêts dans la Lake Superior Corporation. Elle fabriquera des locomotives, wagons, etc., à Sault Ste-Marie, Ont.

La Canadian Electric Welding Company, dont le siège principal est à Montréal, a été incorporée comme entreprise du Dominion, avec un capital-actions de \$500,000.

Les contribuables de Guelph, Ont., ont approuvé un règlement ayant pour but un prêt de \$20,000 consenti à la Independent Fire Company, pour faire affaires dans cette ville.

A son assemblée annuelle à Hamilton, Ont., la semaine dernière, la Steel Company of Canada a élu les directeurs suivants: C. S. Wilcox, Hamilton, président; Charles Alexander, Providence, R.I.; Hamilton Benn, Londres, Angleterre; Lloyd Harris, M.P., Brantford; H. S. Holt, Montréal; W. D. Matthews, Toronto; Hon. William Gibson, Beamsville; Cyrus A. Birge, Robert Hobson, William Southam et John Milne, Hamilton.

La Oliver Chilled Plow Company, Brantford, Ont., a accordé des contrats à une compagnie américaine pour la construction de deux grandes bâtisses.

MM. Vickers Son & Maxim, constructeurs de navires, en Angleterre, ont demandé l'incorporation de leur compagnie canadienne, comme compagnie anglaise, au capital-actions d'un million de livres sterling.

La compagnie du C. P. R. s'est fait délivrer un permis

pour la construction d'un "round house" à London, Ont. Cette compagnie construira en automne, dans la même ville, de nouveaux ateliers de réparations.

Pendant l'exercice fiscal terminé en mars dernier, il a été payé \$528,857 de bonus sur les tiges d'acier. Le bonus sur la fonte s'est élevé à \$261,453 et sur l'acier, à \$350,455.

On annonce que la Canadian Northern Railway Company va demander des soumissions pour la construction de la section de sa ligne contournant la rive nord des lacs supérieurs, de Sillwood, près de Sudbury, à Port Arthur, distance de 500 milles.

Un règlement autorisant une dépense de \$25,000 pour le système municipal de distribution de la force hydro-électrique a été approuvé par les contribuables de Galt, Ont.

La Riverside Motor Company, dont le siège est à Walkerville, Ont., a été incorporée d'après les lois d'Ontario, avec un capital-Actions de \$40,000.

Le Département Canadien des Chemins de Fer, à Ottawa, demande des soumissions pour de grandes améliorations au port terminus de Halifax, N.E. Le coût total est estimé à \$2,000,000. Une allocation de \$600,000 a été votée par le Parlement.

La Otonabec Power Company, de Peterborough, Ont., se propose de dépenser \$200,000 pour une nouvelle usine.

La Dominion Flour Mills, Ltd., a été incorporée avec un capital-actions de \$1,500,000; son siège est à Montréal. Cette compagnie doit faire construire à Lachine un moulin d'une capacité de 2,000 barils.

La Hull Electric Company, de Hull, Qué., dépensera \$25,000 pour de nouveaux hangars à wagons et des ateliers de réparations.

Le Département des Travaux Publics, d'Ottawa, entreprendra bientôt de grandes améliorations au port de St. John, N.B.

La Rhodes-Curry Company doit reconstruire une partie de son usine d'Amherst, N.E.

L'établissement de la N.B. Foundry à Fredericton, N.B., a été détruit par un incendie, qui a causé \$50,000 de dégâts.

Les contribuables de Ingersoll, Ont., ont approuvé un règlement dans le but de fixer l'évaluation de la John Morrow Screw Company, qui doit faire construire une autre usine au coût de \$150,000.

La Burton Saw Company, de Vancouver, C.A., est en pourparlers avec la municipalité de Moncton, N.B., pour s'établir dans cette ville.

The Massey-Harris Company, qui manufacture des instruments agricoles, est en train de terminer des plans pour la construction d'une bâtisse à trois étages, 60 x 180 pieds, qui s'ajoutera à son usine de Brantford, Ont.

MM. O'Keefe & Drew font construire un établissement de salaisons à Chatham, Ont., au coût de \$80,000.

M. W. E. Jennings, manufacturier à Birmingham, Angleterre, étudie l'établissement d'une manufacture à Niagara Falls, Ont.

La Commission de l'Eclairage de Berlin, Ont., a décidé de dépenser \$20,000 pour améliorer le système d'éclairage électrique municipal.

La Chatham Cement Tile Works Company va construire une manufacture à Chatham, Ont., et y commencer ses opérations.

LES COMMERÇANTS DOIVENT TENIR DES LIVRES DE COMPTES

Nous avons rappelé, à plusieurs reprises, que le marchand doit de toute nécessité tenir des livres démontrant clairement ses opérations commerciales. La loi qui oblige les marchands à tenir des livres est la Loi des Faillites, dont nous reproduisons le texte ici même.

"Est coupable d'une offense criminelle et passible d'une amende de \$800.00 et d'un an d'emprisonnement: quiconque étant commerçant et ayant un passif de plus de \$1,000.00 et devient dans l'impossibilité de payer intégralement ce qu'il doit à ses créanciers, et n'a point pendant la durée des cinq années immédiatement antérieures à son insolvabilité, tenu des livres de comptes qui, dans le cours ordinaire du commerce ou négoce exercé par lui, sont nécessaires pour faire connaître ou expliquer ses opérations; à moins qu'il ne puisse justifier de ses pertes d'une façon satisfaisante pour les cours et les juges, et prouver qu'en ne tenant pas pareils livres, il n'avait aucune intention de frauder ses créanciers."

Nul ne connaît l'avenir, et un grand nombre de marchands qui, aujourd'hui, sont au-dessus de leurs affaires, peuvent demain subir des pertes qui les forcent à déposer leur bilan. Un marchand qui ne tiendrait pas de livres de comptes sous prétexte que son actif est beaucoup plus considérable que son passif, trouverait là une excuse bien peu sérieuse. Car, avant tout, il y a une question d'ordre et de méthode qu'un commerçant ne peut perdre de vue sans en souffrir dans la conduite de ses affaires.

Le texte de la loi que nous venons de citer n'indique pas quels livres doit tenir le marchand. Il dit seulement "les livres nécessaires pour faire connaître et expliquer ses opérations".

Les livres de comptes, en effet, varient suivant le genre et l'importance des affaires. Chacun est libre d'établir sa comptabilité de la manière qui convient pour le mieux de ses intérêts.

Un marchand peut être sûr d'être en règle avec la lettre de la loi, en ne tenant qu'un livre unique, pourvu que ce livre relate toutes les opérations du marchand au jour le jour: achats, ventes, paiements, billets à payer et billets à recevoir, en un mot, toutes les dettes actives et passives.

Aujourd'hui, encore moins que dans le passé, le marchand n'a pas raison de négliger sa tenue de livres. Les manufacturiers offrent en vente divers systèmes de tenue de livres, arrangés spécialement pour convenir aux divers genres de commerce ou d'industrie; ces divers systèmes sont faciles à comprendre et peu dispendieux. Mais, quel que soit le système adopté, le marchand est obligé de tenir des livres, et il a tout intérêt à adopter un système pouvant lui faire connaître constamment sa situation financière.

LA COMPAGNIE SHERWIN-WILLIAMS DU CANADA

La Cie. Sherwin-Williams du Canada, vient de faire l'acquisition des intérêts canadiens et anglais de la Cie. Sherwin-Williams d'Amérique.

MM. Walter H. Cottingham et C. C. Ballantyne, sont les principaux intéressés dans la nouvelle Compagnie.

M. Walter H. Cottingham était le président de la Sherwin-Williams d'Amérique et M. C. C. Ballantyne était le directeur-gérant de la Sherwin-Williams du Canada.

Cette compagnie vient également de faire l'acquisition des différentes manufactures de peintures que possédait la "Canada Paint Co.", à Montréal, St-Malo, Toronto et Winnipeg. Elle a également fait l'acquisition de la manufacture de Lewis-Berger & Sons, Ltd., de Londres, Angleterre.

Cette maison anglaise était établie depuis l'année 1760 et célébrait l'an dernier le 150ème anniversaire de sa fondation. Sa manufacture est située au centre même de Londres, à quelques pas de la Banque d'Angleterre. Elle occupe une superficie de plus de 5 arpents. M. Robert Munroe qui, depuis plus d'une vingtaine d'années en était le gérant-général, est l'un des directeurs de la nouvelle Compagnie.

Le capital de la nouvelle compagnie est de \$8,000,000.00

dont \$4,000,000.00 d'actions privilégiées portant intérêt à 7 p.c. et \$4,000,000.00 d'actions ordinaires.

Les différentes compagnies qui ont été absorbées par la nouvelle Compagnie conserveront cependant leur identité respective, et continueront, comme par le passé, à produire les peintures des diverses marques qu'elles ont mises sur le marché.

MM. Cottingham & Ballantyne sont très bien connus dans le commerce au Canada et aux Etats-Unis. M. Cottingham a commencé sa carrière, il y a une vingtaine d'années, comme manufacturier de peintures, en fondant la maison Walter H. Cottingham, de Montréal; plus tard, lorsque la compagnie américaine Sherwin-Williams décida de s'intéresser au commerce canadien, elle fit l'acquisition de la maison Walter H. Cottingham. M. Walter H. Cottingham continuant de gérer au Canada, les affaires de la nouvelle compagnie.

En 1898, M. Cottingham fut appelé à Cleveland, comme gérant-général de la compagnie américaine, et plus tard, il fut élu président de la compagnie.

M. C. C. Ballantyne est associé avec M. Cottingham depuis une vingtaine d'années, et lorsque M. Cottingham fut appelé à la gérance générale de la compagnie des Etats-Unis, M. C. C. Ballantyne remplaça M. Cottingham comme gérant de la compagnie canadienne.

M. Ballantyne a été président de l'Association des Manufacturiers Canadiens pendant plusieurs années, et il est encore l'un des membres de la Commission du Port de Montréal.

Cette nouvelle entreprise a un vaste champ d'exploitation, étant donné l'augmentation rapide de la population du Canada, et le développement constant de ses diverses ressources.

LA RECOLTE AU CANADA

D'après un bulletin du bureau des Recensements et Statistiques, la saison s'est montrée favorable aux récoltes de grande culture dans toutes les parties du Canada, et d'excellents rapports ont été reçus de toutes les provinces. La cote (proportion pour cent d'un état modèle), la plus faible est celle du blé d'automne qui a souffert du manque de protection pendant l'hiver et, également jusqu'à un certain point, des gelées du printemps. La superficie en blé d'automne dépasse de 4.50 pour cent celle de l'année dernière; et celle du blé de printemps est en augmentation de 13.70 pour cent. Les blés occupent une superficie totale de 10,503,400 acres, contre 9,294,800 en 1910 et 7,750,400 en 1909. L'état du blé d'automne à la fin de mai, exprimé en proportion pour cent d'un état modèle, était de 80.63 et celui du blé de printemps de 96.69. La superficie en avoine est de 10,279,800 acres et son état de 94.76, contre 9,864,100 acres et un état de 93.95 l'année dernière. L'orge et le seigle accusent tous deux une petite diminution de superficie, mais l'état de ces cultures est meilleur qu'à la même époque, l'année dernière. On constate également de faibles diminutions dans les superficies en pois, en grains mélangés, en foin et en trèfle; mais l'état de ces cultures est de plus de 90 pour cent. L'état du foin et du trèfle est de 91.45 pour cent d'un état modèle dans le Canada entier. Il atteint presque le maximum de 100 dans le Manitoba, la Saskatchewan et l'Alberta. La superficie totale des récoltes que nous venons d'énumérer est de 32,051,500 acres en 1911, contre 30,554,200

acres en 1910 et 28,194,900 acres en 1909. Dans les provinces du Manitoba de la Saskatchewan et de l'Alberta, la superficie cultivée en blé, avoine et orge, était de 3,491,413 acres en 1900, de 6,009,389 acres en 1905, de 11,952,000 acres en 1909, et de 13,809,300 en 1910, et elle est de 15,355,500 acres, cette année. L'augmentation accusée par ces cultures, de 1900 à 1911, est de 2,663,699 acres dans le Manitoba, de 7,364,315 acres dans la Saskatchewan et de 1,836,073 acres dans l'Alberta.

NOUVELLES CHARTES

La "Gazette du Canada" publie les nouvelles chartes accordées sous le sceau du Secrétaire d'Etat du Canada. Voici celles qui ont trait aux nouvelles compagnies ayant leur principale place d'affaires dans la province de Québec:

Fitzgibbon, Limited; marchandises sèches en gros et en détail, etc., à Montréal. Capital-actions \$250,000.

Dominion Cocoa-Nut Eutters, Limited, commerce d'huile de noix de coco, etc., à Montréal. Capital-actions \$200,000.

Wagner Electric Manufacturing Company of Canada, Limited; pouvoir électrique, etc., à Montréal. Capital-actions \$50,000.

International Construction Company, Limited; entrepreneurs de constructions, etc., à Montréal. Capital-actions \$1,000,000.

B. Grier, Limited; commerce de bois de construction, etc., à Montréal. Capital-actions \$1,000,000.

Ward Commercial Agency, Limited; renseignements commerciaux, etc., à Montréal. Capital-actions \$25,000.

T. Forde, Limited; construction en général, etc., à Montréal. Capital-actions \$50,000.

Grand Central Park, Limited; agents d'immeubles, etc., à Montréal. Capital-actions \$50,000.

Canadian Vickers, Limited; commerce d'acier en général, etc., à Montréal. Capital-actions \$1,000,000.

Anglo-Canadian Investment Corporation, Limited; agents d'immeubles, etc., à Montréal. Capital-actions \$1,000,000.

The Pontiac Marble and Lime Company, Limited; commerce de pierre, marbre, etc., à Town of Portage du Fort. Capital-actions \$750,000.

The Sherwin-Williams Company of Canada, Limited; manufacture de peintures, etc., à Montréal. Capital-actions \$8,000,000.

Montreal Phonograph Company, Limited; manufacture d'instruments de musique phonographes, machines à coudre, etc., à Montréal. Capital-actions \$20,000.

COMPAGNIES INCORPOREES

Des lettres-patentes ont été accordées par le Lieutenant-Gouverneur de la Province de Québec, incorporant:

The Kenogami Land Company, Limited; commerce d'immeubles en général, à Jonquière. Capital-actions \$150,000.

La Buanderie des Familles, Limitée; tous travaux de nettoyage du linge, etc., à Beauce Jonction. Capital-actions \$19,900.

DEVELOPPEMENT DE LA MAISON BAKER

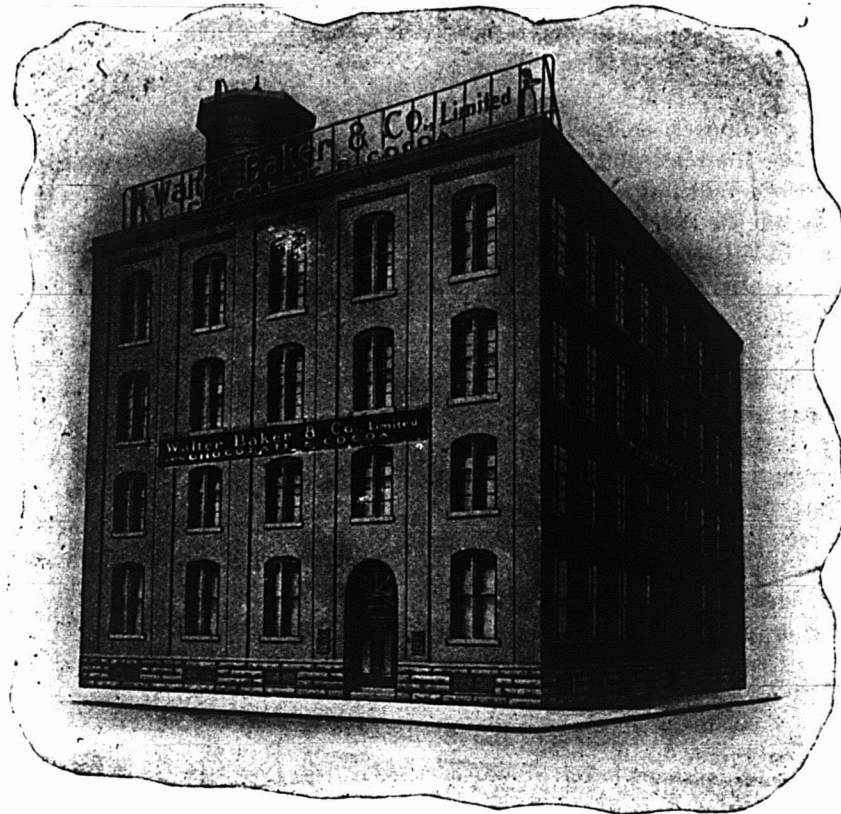

**LA NOUVELLE MANUFACTURE DE CHOCOLAT DE
WALTER BAKER & COMPANY, LIMITED,
CONSTITUE UN DEVELOPPEMENT NOTABLE
DES INDUSTRIES DU DOMINION DU CANADA.**

Cette nouvelle manufacture est située dans le district de St-Henri, de Montréal, au No 1000 de la rue Albert, à deux

types modernes pour mettre obstacle aux incendies et éteindre. Elle est entièrement éclairée à l'électricité. Les appareils de force motrice sont entièrement des moteurs à induction, installés par la General Electric Company, et le courant électrique est fourni par la Montreal Light, Heat & Power Company. Tous les arbres de couche sont munis de doubles coussinets à billes Chapman, non seulement pour diminuer la friction, mais aussi pour assurer une plus grande

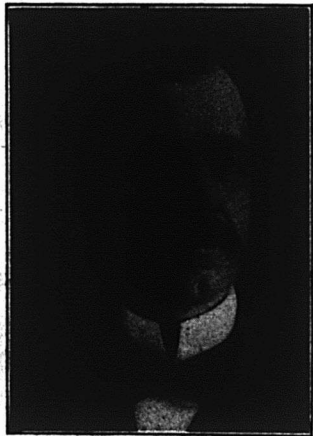

M. H. C. Gallagher, Président

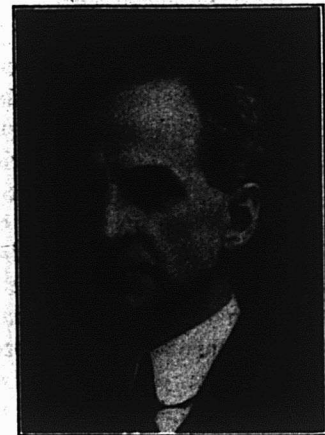

M. Louis A. Lambkin

milles environ du centre des affaires de la cité. C'est une importante construction en briques, haute de quatre étages, mesurant 65 pieds sur 95 et ayant une superficie de plancher de près de 30,000 pieds carrés. La bâtisse est munie d'un système complet d'arroseurs automatiques, de portes contre l'incendie des modèles les plus nouveaux et d'appareils de

propreté dans les ateliers. La machinerie la plus moderne a été installée, et la compagnie possède, à tous les points de vue, un établissement donnant des résultats très élevés. En prévision de l'augmentation de ses affaires, la Compagnie a acheté un autre terrain, adjacent à la manufacture et a commencé la construction d'une usine de force motrice.

d'un établissement frigorifique d'environ 45 sur 125 pieds.

La maison Walter Baker & Co., Limited, a été fondée en 1780 et établie sur les rives de la rivière Neponset, à Dorchester, Mass., et ses affaires ont marché de succès en succès.

Ce n'est pas un résultat médiocre que d'avoir conservé la confiance et la clientèle du commerce et du public pendant 131 ans. En adhérant strictement à l'idéal le plus élevé dans la manufacture et en maintenant constamment la plus haute qualité de ses préparations au cacao et au chocolat, la Compagnie est devenue la plus importante du genre au monde et s'est fait une réputation d'honnêteté et de loyauté en affaires des plus enviées.

des ventes à Montréal, naquit à Foxboro. Il a voyagé pendant de nombreuses années pour la maison Walter Baker & Co. et connaît parfaitement les conditions dans lesquelles se font les ventes dans le Canada tout entier.

M. D.-S. Mackenzie, associé avec M. Simmons dans le département des ventes à Montréal, a la charge des comptes depuis un certain nombre d'années et est bien connu des clients de la maison. Lui aussi est Canadien de naissance, étant né à Montréal.

M. Ferguson, gérant des ventes à Winnipeg, bien qu'il soit né aux Etats-Unis, fait partie du personnel vendeur depuis de nombreuses années et est bien connu du commerce.

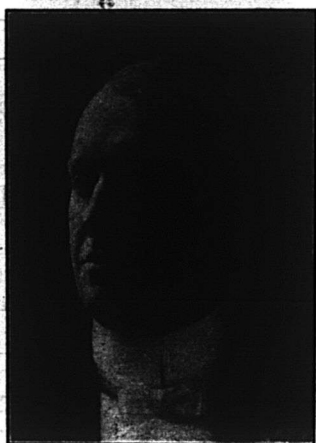

M. Alfred M. Simmons

Le peuple canadien devrait être très fier que la succursale canadienne de cette importante Compagnie ait des relations si intimes avec le Dominion par le personnel de ses officiers et employés. Le président de la Compagnie, M. H.-C. Gallagher, est natif de Sackville, N.B.

Tout jeune, il fut employé dans une manufacture de chocolat de Dorchester, Mass., et avança dans cette industrie, en faisant des stages dans chaque département jusqu'au moment où il arriva à la présidence.



M. Benjamin Ferguson

M. W. Donald Ferguson, un des commis-voyageurs du personnel de Montréal, est aussi natif des Etats-Unis, mais réside maintenant au Canada.

M. George L. Scott, le dernier entré dans les rangs du personnel vendeur, naquit à Québec; il a été longtemps dans le commerce d'épicerie en gros. Il voyagera en partant de Toronto.

Déjà bien et favorablement connue partout où l'on fait usage de cacao et de chocolat, la maison Walter Baker &



M. George L. Scott



M. D. S. Mackenzie

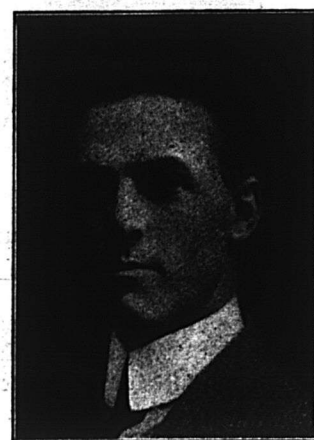

M. W. Donald Ferguson

M. Louis A. Lambkin, qui doit avoir la direction de la manufacture des marchandises "Baker," est originaire de Riceburg, Qué., et est bien connu des hommes d'affaires de Montréal, par sa longue expérience comme gérant des ventes dans cette ville.

Co., Limited, de Dorchester, Mass., se présente maintenant sous la raison sociale Walter Baker & Co. of Canada, Limited, pleine de confiance que ce dernier acte ne servira qu'à resserrer les relations cordiales qui existent entre elle et le commerce et tendra à augmenter beaucoup les ventes des marchandises "Baker".

M. Alfred M. Simmons, qui sera chargé du département

SOULIER D'UN SEUL MORCEAU.

Le soulier qui orne cette page mérite par sa beauté et par son originalité d'être illustré par le dessin et la gravure.

Cette idée de rompre avec la tradition, et d'envelopper tout à la fois la forme et le talon de bois n'est pas banale.

S'entourer de toutes les difficultés et les vaincre doit constituer pour celui qui y parvient, un beau succès d'amour-propre. Mais ces sortes de travaux n'entrent pas dans la pratique courante, et ne peuvent beaucoup se généraliser.

En dehors des mérites de la difficulté vaincue, il faut bien reconnaître que le modèle sorti des mains de son créateur émérite, a une qualité maîtresse qui est celle du bon goût.

Devant le succès obtenu par les Grands Bottiers en renom, il n'est rien de surprenant que des cerveaux remplis d'imagination pour qui, la question professionnelle est tout, question qui les domine et les absorbe, ne leur accordant jamais un moment de repos, et jamais une trêve, cherchant à créer du nouveau à travers l'immensité de tant d'anciennes choses, et si nous nous exprimons ainsi, c'est que les œuvres qu'on soumet à notre appréciation nous inspirent les phrases qui viennent sous notre plume.

Mais pour parvenir à leurs fins, ils sont obligés d'avoir recours non seulement à la grande pratique qu'ils ont des choses, mais encore à des moyens exceptionnels qui, justement parce qu'ils sont inusités, peuvent être désignés sous le nom de "trucs".



**Richelieu d'une seule pièce,
Enveloppe du talon comprise.**

Nous ne surprendrons personne en disant que ce soulier est du même créateur que celui qui a créé la Botte-Gant que nous avons reproduite dans ce journal.

On a donc employé, pour le fabriquer, le même moyen d'action, et l'on s'est servi de l'extensibilité de la peau pour obtenir des effets qui n'auraient pu se produire, si on n'avait tiré parti de ce moyen.

Nous n'en voulons pour preuve que notre gravure de ce jour. Comment, étant d'un seul morceau, la patte aurait-elle pu se boutonner sur le petit côté, si on n'avait pu obtenir du corps de la pièce découpée un prêtant, arrête, par un moyen quelconque, pour obtenir le croisement des deux pièces.

Ce n'est pas un reproche que nous adressons au créateur de l'article. C'est le besoin d'expliquer la chose.

C'est aussi une leçon de choses qui nous démontre que rien n'est à négliger pour qui veut progresser.

Avons-nous besoin de dire que le semelage d'une semblable chaussure, qu'il soit fait en double semelle légère, à lisse collante ou en escarpins retournés, recevra, dans l'un comme dans l'autre cas, une première semelle. Si le semelage est fait en double, une première de renformage; s'il s'agit d'un article retourné, c'est sur cette première, renforcée d'une talonnette, que sera monté le talon de bois.

L'artiste, qui a fait entièrement son modèle, a poussé le luxe du détail jusqu'à faire une semelle, sans aucune solution de continuité, c'est-à-dire qu'elle fait, par le moyen de paires spéciaux, le devant de la semelle, la cambrure, la gorge qui est collée le long du talon de bois, et le bon bout qui le couronne.

Ce travail est fait avec un tel soin (nous l'avons examiné en détail) qu'il est à peu près impossible que la semelle ou une partie de la semelle se sépare de la tige.

(Le Moniteur de la Cordonnerie.)

LES MARCHANDS DE FER FONT L'ELECTION DE LEURS OFFICIERS.

Mercredi soir, le 14 courant, les membres de la Section des Marchands de Fer, succursale de Montréal de l'Association des Marchands Détailliers du Canada, Inc., ont tenu leur assemblée annuelle.

Parmi les personnes présentes, nous avons remarqué MM. Art. Léger, A. Raymond, J. H. Gagné, Arm. Gravel, J. Alf. Goyette, O. DeSerres, M. Longtin, J. E. Bissonnette, E. N. Cavanagh, J. Alf. Rochette, Emile Daoust, John A. Durand, D. Michon, Geo. Reed et plusieurs autres.

Les membres ont appris avec regret la mort de M. Frs.

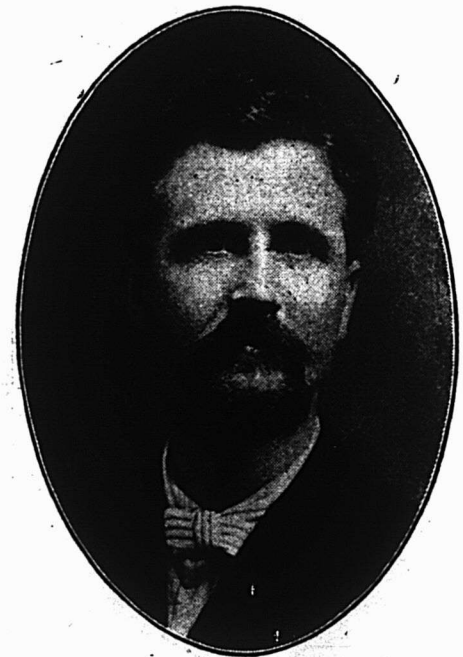

M. Art. Léger, président.

Martineau survenue ces jours derniers. M. Frs. Martineau était ex-président de la Section. Le secrétaire a été chargé de faire tenir à la famille copie d'une résolution de condoléances.

M. Arthur Léger a passé en revue le travail qui a été accompli par la Section dans le cours de l'année, et les membres se sont déclarés très satisfaits des résultats.

On procéda ensuite à l'élection des officiers, et M. J. A. Durand fut nommé président temporaire de l'association pour présider à l'élection. Les messieurs suivants furent

élus aux charges suivantes: M. Art. Léger, président, réélu; M. V.-A. Pilon, 1er vice-président, réélu; M. Omer De-

Serres, 2ème vice-président; A. Raymond, secrétaire, réélu; M. Alf. Rochette, trésorier, réélu; M. J.-D. Deschamps, auditeur.

Il est aussi décidé que pour les prochaines assemblées, les membres pourront présenter un certain nombre de questions se rapportant à la conduite de leur commerce, et que ces questions seront discutées et considérées aux prochaines assemblées.

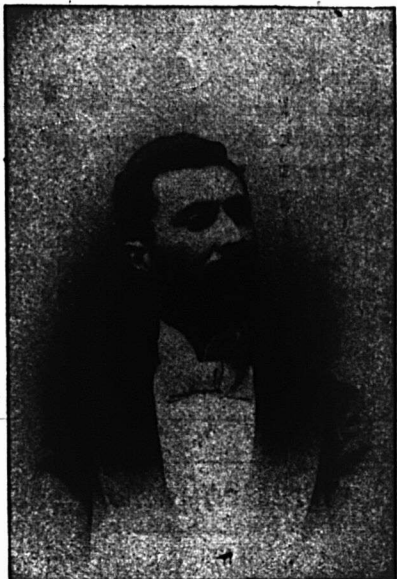

M. V.-A. Pilon, 1er vice-président.



M. Alf. Rochette, trésorier.

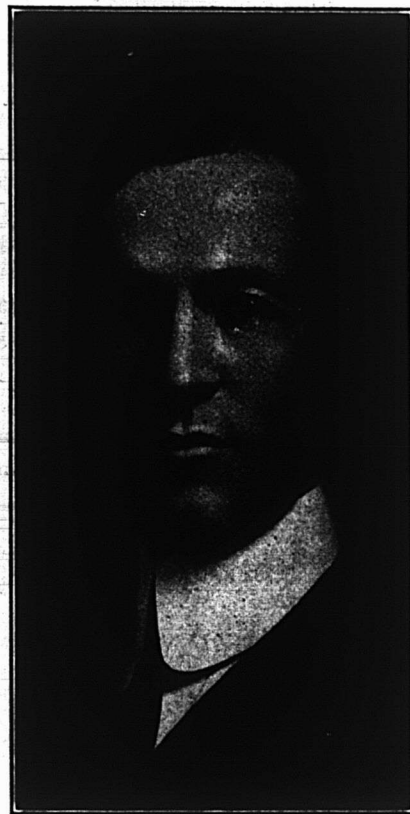

M. A. Raymond, secrétaire.

Rapport est également fait du Département de Crédit organisé par l'association, à l'effet de déterminer les responsabilités des personnes qui font affaires avec les membres. Il est démontré que ce système est très avantageux pour les membres et qu'il donne entière satisfaction.

Loi modifiant la Loi des Compagnies

(Réimprimé tel qu'amendé et rapporté par le Comité des Banques et du Commerce.)

Remise du warrant.

(iii) la date de l'émission du warrant.

6. Jusqu'à ce que le warrant ait été remis, les détails ci-dessus sont réputés être les détails dont la présente loi requiert l'inscription dans les livres de la compagnie, et, sur la remise, la date de la remise doit être inscrite comme si elle était la date à laquelle le porteur a cessé d'être actionnaire. *Imperial Act, a. 37.*

Application de certains articles.

17. Les articles de 2 à 16 inclusivement de la présente loi s'appliquent à toutes les compagnies qui sont soumises aux Parties I et II de la *Loi des compagnies*, ou à une partie quelconque de ces Parties, excepté aux compagnies qui sont soumises à la juridiction de la Commission des chemins de fer pour le Canada.

LETTRES PATENTES SUPPLEMENTAIRES.

Abrogation.

18. Sont abrogés les articles 22, 34, 35, 36, 37, 51, 52, 53, 54, 55, 56 et 57 de la *Loi des compagnies* et les articles qui suivent sont édictés à titre d'articles 51, 52, 53, 54, 55, 56 et 57 de la dite loi.

Lettres patentes supplémentaires pour certaines fins.

"51. Les directeurs peuvent établir des règlements qui autorisent une demande de la compagnie par requête au Secrétaire d'Etat du Canada, pour l'émission de lettres patentes supplémentaires adressées à la compagnie, comprenant une partie ou la totalité des objets ci-dessous énoncés, après que ce règlement

a été confirmé par le vote d'au moins les deux tiers en valeur des actionnaires présents ou représentés par fondés de pouvoir à une assemblée générale de la compagnie régulièrement convoquée pour délibérer au sujet de ces règlements, savoir :

Changement de nom.

a) pour changer le nom;

Augmentation du capital.

b) pour augmenter le capital, sauf, toutefois que le capital d'une compagnie ne peut être augmenté que lorsque quatre-vingt-dix pour cent du capital ci-devant autorisé ont été souscrits, et que vingt pour cent en ont été versés;

Diminution du capital.

c) pour diminuer le capital dans le but d'annuler du capital social acquitté ou qui n'est pas représenté par un actif disponible, ou dans le but d'acquitter du capital-actions versé et en plus des besoins de la compagnie, ou dans le but de convertir des actions privilégiées en débetures, obligations ou débetures-actions ou pour annuler des actions privilégiées; sauf que lors de la diminution du capital d'une compagnie la responsabilité des actionnaires envers les personnes qui, au moment de cette diminution, étaient créanciers de la compagnie reste la même que si la diminution n'eût pas été effectuée;

Division nouvelle du capital.

d) pour diviser de nouveau le capital de la compagnie en actions d'un plus fort ou d'un plus faible montant;

Changement des objets de la compagnie.

e) pour changer les dispositions de ses lettres patentes ou de ses lettres patentes supplémentaires relativement aux objets de la compagnie, en tant que ces changements peuvent lui permettre de

(i) poursuivre ses opérations d'une façon plus économique ou plus efficace; ou

(ii) atteindre le but principal qu'elle se propose par des moyens nouveaux ou améliorés; ou

(iii) agrandir ou changer le champ local de ses opérations; ou

(iv) poursuivre des opérations qui dans les circonstances alors existantes peuvent convenablement et avantageusement être combinées avec les opérations de la compagnie; ou

(v) restreindre ou abandonner quelque'un ou quelques-uns des objets énumérés dans les lettres patentes;

(A suivre)

NOTES COMMERCIALES.

Il est rumeur que la "Standard Oil Co." établira ses quartiers généraux à Londres, Angleterre.

* * *

Le gouvernement américain a institué une enquête au sujet de l'industrie du bois, et il essaiera de prouver que cette industrie est un monopole.

Ventes par les Shérifs

du 19 au 24 juin 1911

District d'Arthabaska

—Charles Marcoux, Fils vs Edgar A. Dionne.

Canton de Grantham—Un emplacement distraité du lot No 8 dans le 6e rang avec hôtel, etc.

Vente à la porte de l'église de Saint-Germain de Grantham, le 21 juin 1911, à 9 heures a.m.

—Denis Couture vs La Corporation de la Partie de Saint-Lucien.

Canton de Simpson—Une terre No 23 du 7e rang, avec bâtisses.

Vente à la porte de l'église de Saint-Lucien, le 21 juin 1911 à 3 heures p.m.

District de Beauce

—Jean Giguère vs Alphonse Vachon.

Canton de Metgermette-Nord—Lot No 35 du cadastre, dans le 10e rang, avec réserves, circonstances, etc.

Vente à la porte de l'église de Sainte-Aurélien, le 21 juin 1911, à 10 heures a.m.

—Félix-Georges Fortier vs Majorique Nicolas Mercier.

—Beauceville—Un morceau de terrain, partie du lot 1556 du cadastre, avec bâtisses, etc.

Vente à la porte de l'église de Saint-François d'Assise, le 20 juin 1911, à 10 heures a.m.

District de Bedford

—Levi A. Smith vs Hiram J. Hurlbut et al.

Canton de Sutton—1° Morceau de terre, partie du lot No 11 dans le 6e rang, avec toutes les améliorations; 2° Morceau de terre, partie du lot No 10 dans le 6e rang, avec toutes les améliorations.

Vente à la porte de l'église de Saint-André de Sutton, le 24 juin 1911, à 10 heures a.m.

District de Joliette

—Heny Carriage & Harness Company, Limited vs F. Joly, Jr.

Laurentides—Un emplacement, lot No 1035, avec maison, etc.

Vente à la porte de l'église de Saint-Lin, le 21 juin 1911, à 10 heures a.m.

District de Montréal

—William A. Bickerdike et al. vs Joseph Turcot.

Sault au Récollet—1° Lot No 343; 2° Lot No 345.

Vente au bureau du Shérif de Montréal, le 22 juin 1911, à 10 heures a.m.

District de Terrebonne

—Dame Maria Earle et al. vs John L. Gauley.

St-Jérusalem d'Argenteuil—Lots de terre Nos 1803 et 1804, avec bâtisses, etc.

Vente à la porte de l'église de Lachute, le 21 juin 1911, à 11 heures a.m.

District de Trois-Rivières

—Wilfrid Raymond et al. vs Frank, alias François Dessureau.

Saint-Stanislas—1° Lot de terre No 600 du cadastre, avec maison, etc. 2° Lot de terre No 602 du cadastre.

Vente à la porte de l'église de Saint-Stanislas, le 21 juin 1911, à 10 heures a.m.

—Arthur Ernest Paquette vs Joseph Edmond Thibodeau.

Baie de Shawinigan—Un aqueduc sur les lots Nos 3, 4, 5, 6, 7, 8 et 9, du cadastre, dans le rang B, avec circonstances, etc.

Vente à la porte de l'église de Saint-Boniface de Shawinigan, le 23 juin 1911, à 10 heures a.m.

INVENTIONS UTILES

Dans l'intérêt du public amateur d'inventions nouvelles, nous donnons plus bas une liste de brevets récemment obtenus par l'entremise de MM. Marion & Marion, solliciteurs de brevets, Montréal, Canada et Washington, E.-U.

Tout renseignement à ce sujet sera fourni gratis en s'adressant au bureau d'affaires plus haut mentionné.

Nos Canada

133,443—George E. Moir, Cabano, Qué. Trempe de scie à bardeaux.

133,447—Jules L. Morisons, Anvers, Belgique. Machine à laver avec mouvement rotatoire continu.

133,448—Donald Mackay Alloa, Ecos-

se. Appareil pour indiquer le tirant d'eau des vaisseaux.

133,528—Josef Kirner, Stuttgart, Alle. Appareil pour éprouver le degré de dureté de divers articles.

133,541—G. Friedrich & W. Fogel, Berlin, Alle. Changeur automatique de monnaies de différentes sortes.

133,587—William E. Malcolm, Almena, Kan., E.-U. Sac de malle.

133,602—Ovide Parent, Montréal, Qué. Fumivore.

133,618—Bernhard Wagner, Bedlin, Alle. Appareil pour mettre les briquettes de combustible à l'épreuve du temps.

No Etats-Unis
993,440—Elouild Duplessis, Sorel, Qué. Brise-glace.

LA LOI LACOMBE

Semaine terminée le 10 juin 1911

Employés	Employeurs
Breen, Thomas	G. T. Ry.
Carignan, John	Dominion Bridge
Catto, Geo. E.	Canadian Rubber Co.
Dominico Angelo	Ogilvie Flour Mills Co.
Dame Foucault, Laura	Toiket Laun dry Co., Ltd.
Husereau, Edmond	Husseau, Louis
Jonas, A.-C.	G. Hamilton & Co.
Laliberté, Ludger	Tetreault Shoe Co.
Mailloux, Joseph	Montreal Steel Works Co., Ltd.

Mainville, Armand	Cité de Montréal
Pilon, Alphonse	Théoret, V.
Poirier, Théophile	G. T. Ry.
Provost, Moïse	Daignault, Jos.
Rousseau, Xavier	Cité de Montréal
Sicotte, Arthur	Pichette, G.-N.
Valiquette, H.	Starke Coperage Co.
Villeneuve, Albert	Taillefer, Ovide

M. Joseph Perrault, architecte, "Fairmount Court", 2106 Avenue du Parc, demande des soumissions, cette semaine et jusqu'au 21 juin à 5 p.m., pour la construction du "Melbourne Court", maison de rapport à 24 appartements, rue St-Urbain, entre les rues Sherbrooke et Prince Arthur. On peut voir les plans à son bureau.



Avis est donné au public qu'en vertu de la loi des compagnies de Québec, il a été accordé par le lieutenant-gouverneur de la province de Québec, des lettres patentes, en date du 27 mai 1911, constituant en corporation MM. Félix-M. Barrière, comptable, Joseph-Antoine-Arthur Handfield, manufacturier, Joseph Raymond, Albert Handfield, manufacturier, André Newton, contremaître, Henri Barrière, employé de gros, tous de Montréal, dans les buts suivants:

Acheter, vendre, manufacturer toutes sortes de bonbons, sirops, confitures, sucreries, extraits, essences, vins, gommes, poudres, provisions, épicerie en vrac, en paquets ou en boîtes de fer-blanc; acheter et vendre les matières premières pour la production de ces articles;

Acquérir par achat, vente, échange ou tout autre moyen légal, et ériger, construire ou reconstruire, adapter, opérer, entretenir et administrer des manufactures, ateliers, magasins, bureaux, bâtisses, usines, établissements, machineries, terrains ou toute propriété, meuble ou immeuble, et autres choses jugées nécessaires ou utiles pour un quelconque des buts que se propose la compagnie, et louer, vendre, hypothéquer et disposer d'une manière quelconque des dits biens; Obtenir des brevets dans ce pays pour toute invention ou tout perfectionnement d'invention, ayant rapport aux produits manufacturés par la compagnie ou à ses affaires; ;

Acquérir par achat, loyer ou autrement, et détenir, céder, transférer ou hypothéquer les immeubles, remettre en nantissement, engager, vendre, émettre de nouveau ou disposer de toute autre manière, avec ou sans garantis, des actions ou d'une action du capital-actions, des bons, débentures, ou autres titres établissant la preuve de dettes de toutes autres compagnies, ayant des objets analogues, à ceux de cette

compagnie, et une fois en possession de ces titres, exercer tous les droits et privilèges de propriété, y compris le droit de voter à leur sujet;

S'unir à toute compagnie constituée dans le but de faire des affaires similaires, et administrer, opérer et poursuivre des entreprises concernant les immeubles et les affaires de toute telle corporation;

Acquérir de toute personne, association, compagnie ou corporation, toute affaire d'une nature analogue à celles que la compagnie est autorisée à faire et dans ce but acquérir la clientèle, les droits, la propriété et l'actif, de toutes espèces de telles personnes, associations, compagnie ou corporation et prendre à sa charge tout, ou partie du passif de telles personnes, associations, compagnie ou compagnies ou corporations, et payer ce passif en espèces, actions, bons, débentures ou autres garanties de cette compagnie ou tout autrement, et acquitter de semblable manière tout passif ou toutes obligations de toute personne, association, compagnie ou corporation, dont les affaires peuvent être acquises par elle, comme il a été dit;

Vendre, louer ou disposer de la propriété, des droits, entreprises et affaires de la compagnie, en tout ou partie, sujet aux considérations que cette compagnie peut juger convenables, partager entre les actionnaires au moyen de dividendes, toutes sommes en espèces, actions, bons ou autres garanties ainsi reçues;

Intenter toute action ou toutes actions devant toute cour de droit ou d'équité, obtenir tous mandats de saisie et procédures pour cette compagnie, délivrer tous acquittements, exécuter toutes procédures et tous actes nécessaires en la matière, sous le nom de "Handfield Limitée", avec un capital de vingt mille piastres (\$20,000.00) divisé en quatre cents (400) actions de cinquante piastres (\$50.00) chacun.

La principale place d'affaires de la corporation sera dans la cité de Montréal.

Daté du bureau du secrétaire de la province, ce 27ième jour de mai 1911.

JOS. DUMONT,
Sous-secrétaire de la province.

FINANCES

NOTES FINANCIERES.

Il y a eu cette semaine beaucoup d'activité à la Bourse de Montréal, et les titres qui ont été l'objet des transactions les plus importantes, sont les suivants: — Canadian Colored Cotton Co., dont 21,800 actions ont été vendues; Quebec Railway Co., 45,000 actions; Porto Rico, 19,000 actions; Winnipeg Railway, 3,000 actions; Ogilvie Flour Mills, 2,000 actions; Montreal L. H. & P. Co., 9,000 actions; Lake of the Woods Milling Co., 1,000 actions; Keewatin Flour Mills, 1,500 actions; Dominion Textile, 4,500 actions; Dominion Iron & Steel Co., 3,000 actions; Dominion Coal, 9,500 actions; Canada Cement Co., 9,000 actions; Bell Telephone, 1,000 actions; Rio de Janeiro, 35,011 actions; Richelieu & Ont. Nav. Co., 6,836 actions; Ottawa L. & P., 1,326 actions; Dominion Steel Corp., 3,344 actions; Detroit Electric, 1,908 actions; Crown Reserve Mining Co., 12,325 actions; Canadian Pacific, 1,070 actions.

Les recettes du Grand Tronc pour la semaine finissant le 7 juin se sont élevées à la somme de \$873,582.00, en augmentation de \$82,228.00 sur les recettes de la semaine correspondante de l'année précédente.

Les recettes du Pacifique Canadien pour la semaine se terminant le 7 juin ont été de \$2,071,000.00, soit une augmentation de \$230,000.00 sur la semaine correspondante de l'année précédente.

Il est rumeur que la Banque Lloyds de Londres, Angle-

terre, a l'intention d'ouvrir plusieurs succursales au Canada. Cette banque procéderait en établissant une compagnie absolument canadienne, afin d'éviter de payer la taxe sur le revenu, qui est exigée de toutes les compagnies anglaises.

Le Bureau de Direction du Parc Dominion a déclaré son dividende semestriel ordinaire de 2½ pour cent, payable le 1er juillet.

Il est rumeur que la Banque Internationale fera l'acquisition de la Banque Nationale.

Les Directeurs de la nouvelle compagnie R. & O. Nav. Co. sont MM. L. Furness Grantly, président honoraire; M. Rodolphe Forget, président; Wm. Wainwright, vice-président; Geo. Caverhill, Sir H. Pellette, Wm. Hanson, C. O. Paradis, Hon. E. B. Garneau, H. M. Molson, Hon. Casgrain, A. Hagg Sims, Ed. Bristol, M.P., R. J. Binning, Jos. Pfeiffer, C. A. Bernard, W. G. Morton.

M. C. J. Smith en est le gérant général.

L'assemblée de la Canadian Converters a eu lieu mercredi, le 14 courant, et bien que les affaires de la compagnie soient prospères, les directeurs n'ont pas jugé à propos de déclarer de dividende. Les mêmes directeurs ont été réélus pour l'année courante, et M. J. P. Blake a été réélu président, A. Hagg Sims, vice-président, et M. Gordon, gérant général.

Les directeurs de la Hudson Bay Co. ont décidé de réduire leur dividende cette année.

LE PRIX COURANT

INFORMATIONS FINANCIERES

Actions Ordinaires et Actions Privilégiées	Capital payé	Réserve	Prix des Actions	Taux du dernier Dividende	Dernière cote	
					Du 9 au 8 juin	Du 9 au 15 juin
BANQUES						
Banque de Montréal	\$14,400,000	\$12,000,000	\$100.00	10%	258	255
Banque du Nouveau-Brunswick	833,400	1,499,666	100.00	13%
Banque de Québec	2,500,000	1,250,000	100.00	7%	136	135 1/2
Banque de la Nouvelle-Ecosse	3,270,300	6,104,104	100.00	13%	270 1/2	270
Banque de Toronto	4,000,000	4,750,000	100.00	10%
Banque Molson	4,000,000	4,400,000	100.00	11%	209	208
Banque des Cantons de l'Est	3,000,000	2,250,000	100.00	9%	173	175
Banque Nationale	2,000,000	1,200,000	100.00	7%	124
Banque des Marchands du Canada	6,000,000	4,900,000	100.00	9%	190	190
Banque Provinciale	1,000,000	425,000	100.00	5%
Banque Union du Canada	4,468,260	2,400,000	100.00	8%	148	148
Banque Canadienne du Commerce	10,000,000	7,000,000	50.00	10%	208	212
Banque Royale du Canada	6,200,000	7,000,000	100.00	12%	240	241 1/2
Banque d'Hochelega	2,500,000	2,500,000	100.00	8%	174 1/2	173
Banque d'Ottawa	3,500,000	3,900,000	100.00	11%
Banque Impériale du Canada	5,543,859	5,743,869	100.00	11%	227 1/2
CHEMINS DE FER						
Canadian Pacific Railway (Ordinaires)	180,000,000	146,283,497	100.00	10%	238	239 1/2
Duluth S.S. & A Railway (Ordinaires)	12,000,000	100.00	85
do do do (Préférentielles)	10,000,000	100.00
Minn. St. Paul & Soo Railway (Ordinaires)	20,832,000	100.00	7%	137 1/2	138 1/2
do do do do (Préférentielles)	10,416,000	100.00	7%
TRAMWAYS ELECTRIQUES						
Detroit United Railway	12,500,000	21,887,000	100.00	5%	72	72 1/2
Duluth Superior Traction	3,500,000	2,500,000	100.00	5%	83 1/2
Halifax Electric Railway	1,400,000	600,000	100.00	7%	147 1/2	146
Havana Electric Railway (Ordinaires)	7,500,000	100.00
do do do (Préférentielles)	5,000,000	100.00	6%	98 1/2
Illinois Traction Co. (Ordinaires)	9,964,000	100.00
do do do (Préférentielles)	5,000,600	24,957,813	100.00	6%	93	93
Mexican Light & Power (Ordinaires)	13,585,000	100.00	4%
do do do (Préférentielles)	2,400,000	100.00	7%
Montreal Street Railway	10,000,000	4,420,000	100.00	10%	220	224
Porto Rico Railway	3,000,000	2,941,500	100.00	64 1/2	64
Quebec Railway, Light & Power	9,300,500	8,654,400	100.00	64
St. John Railway	800,000	100.00	6%
Sao Paulo Tram., Light & Power	10,000,000	6,000,000	100.00	10%	181	183
Toledo Railway & Light	12,000,000	13,257,000	100.00
Toronto Railway	8,000,000	3,992,326	100.00	7%	133 1/2	135 1/2
Tri-City Railway & Light (Ordinaires)	9,000,000	100.00
do do do (Préférentielles)	2,825,000	8,068,000	100.00	6%
Twin City Rapid Transit (Ordinaires)	20,100,000	19,503,000	100.00	6%	110	109 1/2
do do do (Préférentielles)	3,000,000	100.00	7%
Winnipeg Electric Street Railway	6,000,000	5,578,000	100.00	10%	230 1/2	230
VALEURS INDUSTRIELLES						
British Columbia Packers (Ordinaires)	2,500,000	100.00	59
do do do (Préférentielles)	1,500,000	100.00	7%	90
Canadian Car & Foundry (Ordinaires)	3,500,000	100.00	8%
do do do (Préférentielles)	5,000,000	3,500,000	100.00	7%	104	105
Canada Cement (Ordinaires)	13,500,000	100.00	24	23 1/2
do do do (Préférentielles)	10,500,000	5,000,000	100.00	7%	84 1/2	84 1/2
Canadian Converters	1,733,500	474,000	100.00	40
Dominion Steel Co.	35,000,000	100.00	4%	57 1/2	58 1/2
Dominion Textile Co. (Ordinaires)	5,000,000	100.00	5%	69 1/2	70
do do do (Préférentielles)	1,859,030	3,040,275	100.00	7%	102	102
Lake of the Woods Milling Co. (Ordinaires)	2,100,000	100.00	8%	109	142 1/2
do do do (Préférentielles)	1,500,000	1,000,000	100.00	7%
Laurentide Paper Co (Ordinaires)	1,600,000	100.00	8%	220	223
do do do (Préférentielles)	1,200,000	1,200,000	100.00	7%
Montreal Cotton	3,000,000	500,000	100.00	8%	150
Montreal Steel Works (Ordinaires)	700,000	100.00	7%
do do do (Préférentielles)	800,000	100.00	7%
Nova Scotia Steel & Coal (Ordinaires)	6,000,000	100.00	5%	98	98 1/2
do do do (Préférentielles)	1,030,000	6,000,000	100.00	8%	126	127
Ogilvie Flour Mills Co. (Ordinaires)	2,500,000	100.00	8%	131 1/2
do do do (Préférentielles)	2,000,000	457,263	100.00	7%	123	123 1/2
Penmans, Limited (Ordinaires)	2,150,600	100.00	4%	58	58
do do do (Préférentielles)	1,075,000	2,000,000	5.00	6%	86
DIVERS						
Bell Telephone Co.	12,500,000	3,649,000	100.00	8%	146	147 1/2
Mackay Companies (Ordinaires)	50,000	100.00	5%
do do do (Préférentielles)	50,000,000	100.00	4%	75 1/2	74 1/2
Montreal Light, Heat & Power	17,000,000	10,107,000	100.00	8%	158 1/2	152 1/2
Montreal Telegraph	2,000,000	100,000	100.00	8%	146	145 1/2
Ottawa Light, Heat & Power Co.	1,511,500	730,000	100.00	6%	151 1/2	152
Richelieu & Ontario Navigation Co.	3,132,000	1,123,573	100.00	6%	117	118
Shawinigan Water & Power Co.	7,000,000	5,000,000	100.00	4%	114	113 1/2
MINES						
Amalgamated Asbestos (Ordinaires)	8,125,000
do do do (Préférentielles)	1,875,000	8,000,000	100.00	7%
Black Lake Asbestos Co. (Ordinaires)	3,000,000	100.00
do do do (Préférentielles)	1,000,000	1,100,000	100.00
Crown Reserve	1,999,957	1.00	60%	2.31	3.16
International Coal Mining (Ordinaires)	500,000	100.00	7%
do do do (Préférentielles)	219,700	100.00	7%

Epicerie, Provisions, Vins et Liqueurs.

Revue des Marchés

EPICERIES

Il y a toujours une grande activité dans le commerce de l'épicerie. Cette semaine, nous signalons des changements de prix aux paragraphes suivants: Légumes secs, Farines et pâtes alimentaires, Riz, Fruits secs, Conserves de légumes, Conserves de viandes, Conserves de poissons, Saindoux, Lards et jambons, Produits chimiques.

SUCRES

Bonne demande par petits lots.

Nous cotons:

Extra granulé... sac	4.60
Extra granulé... baril	4.65
Extra granulé... 1/2 baril	4.80
Extra granulé... balle 5 x 20	4.70
Extra ground... baril	5.05
Extra ground... bte 50 lbs.	5.25
Extra ground... 1/2 bte 25 lbs.	5.45
No 1 Yellow... baril	4.25
No 1 Yellow... sac	4.20
No 2 Yellow... baril	4.35
No 3 Yellow... baril	5.05
Powdered... baril	4.85
Powdered... bte 50 lbs.	4.55
Paris Lumbs... bte	5.40
Paris Lumbs... 1 1/2 bte 25 lbs.	5.50
Paris Lumbs... 1-3 bte 25 lbs.	5.70
Crystal Diamond... baril	5.20
Crystal Diamond... bte 100 lbs.	5.40
Crystal Diamond... 1/2 bte 50 lbs.	5.50
Crystal Diamond... 1/4 bte 50 lbs.	5.80
Crystal Diamond... carton 6 lbs.	0.37 1/2
Crystal Diamond, Domino, carton, 5 lbs.	0.40
Sucres bruts cristallisés... lb.	0.04
Sucres bruts non cristal., sac, 3.75 à 4.10	

Ces prix s'entendent au magasin du vendeur à Montréal.

MELASSES

Bonne demande.

Le gal.

Nous cotons:

Barbade, choix, tonne..	0.30	0.31	0.33
Barbade, tierce et qrt..	0.33	0.34	0.36
Barbade, demi qrt...	0.35	0.36	0.38
Mélasse fancy, tonne...	0.30	0.33	0.33
Mélasse fancy, tierce et quart...	0.33	0.34	0.36
Mélasse fancy, demi-quart...	0.35	0.36	0.38

Les prix s'entendent: 1ère colonne, pour territoire ouvert; 2e colonne, pour territoire combiné; 3e colonne, pour Montréal et ses environs.

GLUCOSE

Nous cotons aux 100 livres:

En quarts	2.90
En demi-quarts	3.15
En barils (kegs)	3.40

VINAIGRE

Nous cotons, prix nets:

Bollman, cruches pailées, 4 gall. imp.	0.00	2.20
Domestique, triple, cruches pailées, 4 gal. imp., cruche	0.00	1.40
72 grains	0.00	0.12
88 grains	0.00	0.15
177 grains (proof)	0.00	0.18

THÉS

La demande est passable pour tous.

les thés en général; cependant elle est plus active pour les thés de Ceylan.

EPICES PURES, GRAINES ET SEL

La demande est assez bonne.

Nous cotons:

Allspice, moulu...	lb.	0.15	0.18
Anis	"	0.10	0.12
Canary Seed	"	0.04	0.05
Cannelle, moulu.	"	0.20	0.24
Cannelle en mattes	"	0.18	0.22
Clous de girofle moulus	"	0.00	0.21
Clous de girofle entiers.	"	0.21	0.25
Crème de tartre	"	0.26	0.32
Gingembre moulu.	"	0.20	0.30
Gingembre en racine	"	0.20	0.24
Graine de lin non moulue	"	0.06	0.07
Graine de lin moulue...	"	0.07	0.08
Graine de chanvre	"	0.05	0.06
Macis moulu	"	0.75	1.00
Mixed Spices moulus	"	0.18	0.22
Muscade	"	0.35	0.50
Muscade moulu.	"	0.00	0.50
Piments (clous ronds)	"	0.10	0.15
Pimento (pvre. Jamaïque)	"	0.10	0.15
Poivre blanc rond	"	0.21	0.24
Poivre blanc moulu	"	0.23	0.27
Poivre noir rond	"	0.15	0.16
Poivre noir moulu	"	0.16	0.20
Poivre de Cayenne pur	"	0.21	0.25
Whole Pickle spice	"	0.16	0.20
Sel fin, quart, 3 lbs.		2.95	3.05
Sel fin, quart, 5 lbs.		0.00	2.95
Sel fin, quart, 7 lbs.		2.80	2.85
Sel fin, quart, 10 lbs.		0.00	2.75
Sel fin, quart, 20 lbs.		0.00	2.75
Sel fin, 1/2 sac, 56 lbs.		0.00	0.40
Sel fin, sac, 2 cwts.		0.00	1.40
Sel fin en quart de 280 lbs.			
Ordinary fine		0.00	1.80
Fine		0.00	2.05
Dairy		0.00	2.15
Cheese		0.00	2.45
Gros sel, sac		0.60	0.65

ORGE

Nous cotons:

Orge mondé (pot)	sac	0.00	2.35
Orge mondé (pot)	baril	0.00	5.50
Orge mondé (pot)	lb.	0.00	0.03
Orge perlé (pearl)	sac	0.00	3.75
Orge perlé (pearl)	lb.	0.00	0.04 1/2

LEGUMES SECS

Il y a une bonne demande pour les fèves.

Le prix du blé d'Inde cassé est plus élevé.

Nous cotons:

Fèves de Lima de Cal.	lb	0.08	0.09
Fèves blanches, Can. minot		2.10	2.40
Fèves blanches, Can., moins d'un sac	lb.	0.03 1/2	0.03 1/2
Fèves jaunes	minot	2.00	2.10
Flageolets (haricots), sac de 220 lbs.	lb.	0.00	0.10
Flageolets (haricots), moins d'un sac	lb.	0.00	0.12
Lentilles, par sac	lb.	0.00	0.06
Lentilles, moins d'un sac, la lb.		0.00	0.08
Pois verts No 1	la lb.	0.04	0.05
Pois à soupe No 1, jaunes, le minot		1.25	1.50
Pois à soupe No 1, jaunes, moins d'un minot	lb.	0.00	0.02 1/2
Blé-d'Inde à soupe, cassé, le sac		0.00	2.40
Blé-d'Inde à soupe, cassé, la lb.		0.00	0.03
Pois fendus, moins l'un sac, la lb.		0.00	0.03

FARINES ET PATES ALIMENTAIRES

Très bonne demande pour les pâtes alimentaires. Les farines Five Roses et patente, en 24 1/2 livres, sont à prix plus bas.

Nous cotons:

Farine Five Roses	.. qrt.	0.00	6.10
Farine Five Roses	.. 1/2 qrt	0.00	3.20
Farine Five Roses	.. sac	0.00	3.00
Farine Five Roses	.. 1/2 sac	0.00	1.50
Farine Five Roses 24 1/2 lbs.		0.77 1/2	0.80
Farine Five Roses 14 lbs		0.45	0.47 1/2
Farine Five Roses . 7 lbs		0.23	0.24
Farine patente hongroise, qt		0.00	6.40
Farine patente hongroise, 1/2 qt		0.00	3.35
Far. patente hongroise, sac		0.00	3.15
Far. patente hongroise, 1/2 sac		0.00	1.60
Farine patente, 24 1/2 lbs.		0.77 1/2	0.80
Farine patente... 14 lbs.		0.47 1/2	0.50
Farine patente ... 7 lbs.		0.24	0.25
Far. straight rollers, qrt..		0.00	4.75
Far. straight rollers, sac..		0.00	2.30
Farine à pâtis. Ocean, qrt.		0.00	5.40
Far. à pâtis. Ocean, 1/2 qrt.		0.00	2.85
Farine d'avoine granulée, sac		0.00	2.60
Far. d'avoine Standard, sac		0.00	2.60
Farine d'avoine fine . sac		0.00	2.60
Farine d'avoine roulée, brl.		0.00	5.25
Farine d'avoine roulée, sac		0.00	2.50
Farine d'avoine roulée, pochette de 6 livres.		0.23	0.27
Farine de sarrasin. sac		0.00	2.50
Far. de blé d'Inde ord., sac		0.00	2.00
Farine de blé-d'Inde Gold Dust	.. sac	0.00	1.85
Farine de blé-d'Inde Gold Dust	.. sac	0.00	4.00
Banner Saxon et Quaker Oats, et Ogilvie, caisse.		0.00	3.95
Dito, doz.		0.00	2.60
Cream of wheat ... cse		0.00	5.75
Cream of wheat ... doz.		0.00	2.00
Fécule de maïs, 1re qté, lb		0.06 1/2	0.07
" " 2e qualité, lb		0.04 1/2	0.04 1/2
Fécule de pommes de terre, pqts de 1 lb.	.. doz.	0.00	1.35
Vermicelle, macaroni et spaghetti Canadiens.			
En vrac	.. lb.	0.00	0.05
En paquets de 1 lb.	.. bte	0.06	0.06 1/2
Boîtes de 4 lbs.	.. bte	0.00	0.25
Boîtes de 8 lbs.	.. bte	0.00	0.50
Boîtes de 10 lbs.	.. bte	0.00	0.50
Boîtes de 60 lbs.	.. lb.	0.00	0.05
Qualité extra fine			
Boîtes de 4 lbs. (net).	..	0.38	0.40
Boîtes de 5 lbs.	..	0.00	0.32 1/2
Boîtes de 8 lbs. (net).	..	0.19	0.20
Boîtes de 10 lbs.	..	0.00	0.65
Nouilles aux oeufs:			
Paquets de 1/2 lb.	.. lb.	0.00	0.07
En vrac, cse de 10 lbs.	.. lb.	0.00	0.06
Vermicelle, macaroni, spaghetti, pâtes assorties; alphabets, chiffres, animaux nouilles, coudes, importés en vrac	.. lb.	0.00	0.07 1/2
En paquets de 1 lb.	.. lb.	0.00	0.08 1/2
Tapioca pearl, la lb.	..	0.06 1/2	0.07 1/2
Tapioca seed	.. lb.	0.06 1/2	0.07 1/2
Tapioca flake	.. lb.	0.07 1/2	0.08
Sagou	.. lb.	0.05	0.06 1/2

RIZ

Il se fait peu d'affaires dans cette ligne.

Les prix de tous les riz décortiqués

au Canada ont été baissés. Nous donnons ci-dessous la nouvelle liste de prix.

Nous cotons:	
Riz Patna, sacs de 112 et 224 lbs., suivant qualité, lb.	0.04½ 0.05½
Riz Patna, sacs de 56 lbs., suivant qualité lb.	0.04½ 0.05½
Riz Carolina	0.09 0.10
Riz moulu	0.04 0.06
Riz soufflé (puffed) cse de 36 paquets de 2 pintes..	0.00 3.60
Riz décortiqués au Canada:	
Les prix ci-dessous s'entendent	f.o.b.
Montréal:	
Qualité B, sac de 100 lbs..	0.00 2.90
Qualité B, pochette de 25 lbs. 100 lbs.	0.00 3.00
Qualité B, pochette de 12½ lbs. 100 lbs.	0.00 3.15
Qualité CC, sac de 100 lbs.	0.00 2.80
Qualité CC, pochette de 25 lbs. lbs.	0.00 2.90
Qualité CC, pochette 12½ lbs. 100 lbs.	0.00 2.95
Carolina Head	0.00 6.00
Sparkle	0.00 4.15
India Bright (sac 100 lbs)	0.00 3.00
Lustre	0.00 3.10
Polished Patna	0.00 3.30
Pearl Patna	0.00 3.55
Mandarin Patna	0.00 3.80
Impérial Glacé Patna .. .	0.00 4.05
Crystal Japan	0.00 4.50
Snow Japan	0.00 4.60
Ice Drips Japan	0.00 4.75
Korean White Crest .. .	0.00 3.80
Korean Glacé	0.00 4.00

FRUITS SECS

Les dattes en paquets de 1 livre sont à prix plus élevés.

Dattes et Figs	
Dattes en vrac .. . 1 lb.	0.00 0.05
Dattes en pqt. de 1 lb...	0.06½ 0.07
Figs séchées en sac . lb.	(manquent)
2½ pouces .. . lb.	0.08 0.09
2½ pouces .. . lb.	0.09 0.10
2½ pouces .. . lb.	0.10 0.11
3 pouces .. . lb.	0.12 0.13
Pruneaux	
Pruneaux 30/40.. . . .	(manquent)
Pruneaux 40/50.. . . .	(manquent)
Pruneaux 50/60.. . . .	(manquent)
Pruneaux 60/70.. . . .	(manquent)
Pruneaux 70/80.. . . .	(manquent)
Pruneaux 80/90.. . . .	(manquent)
Pruneaux 90/100.. . . .	(manquent)
Pruneaux de Bosnie .. .	(manquent)
Raisins de Corinthe	
Corinthe Amalias	0.06 0.06½
Corinthe Filiatras	0.06½ 0.06½
Corinthe Vostizzas. . . .	0.07½ 0.08½
Corinthe nettoyées, 50 pqt. de 1 lb., à la boîte .. .	0.08½ 0.09
Corinthe nettoyées aux E.-U., paquet de 1 lb. . . .	0.06½ 0.07
Corinthe épépinés	0.00 0.08
Raisins de Malaga	
Rideau bte	0.00 2.40
Rideau ½ bte	0.00 0.85
Balmoral bte	0.00 3.00
Balmoral ½ bte	0.00 1.00
Orléans bte	0.00 4.00
Royal Excelsior	0.00 4.50
Royal Excelsior ½ bte	0.00 1.40
Extra Impérial.	0.00 5.50
Extra Impérial ½ bte	0.00 1.75
Raisins Sultana	
Sultanas, 3 cour.	0.06½ 0.07
Sultanas, 4 cour.	0.07½ 0.08
Sultanas, fancy nettoyés, 3 cour.	0.00 0.11
Sul. nettoyés, pqt. de 1 lb.	0.00 0.12

Raisins de Valence	
Valence fine off Stalk btes de 28 lbs.	(manquent)
Valence Selected, btes de 28 lbs.	(manquent)
Valence Layers, 4 cour., btes de 28 lbs.	(manquent)
Raisins de Californie	
Epépinés, paq. 1 lb., fancy.	(manquent)
Epépinés, pqt. 1 lb., choix.	0.09 0.09½
Noix et Amandes	
Amandes Tarragone .. .	0.13 0.14
Amandes Valence écalées.	0.32½ 0.35
Avelines	0.12 0.14
Noix Grenoble Mayette ..	0.17 0.18
Noix Marbot	0.14 0.15
Noix de Bordeaux, écalées	0.35 0.37
Noix du Brésil	0.15½ 0.16½
Noix de coco râpées en seau, par 15 ou 20 lbs. . . .	0.19½ 0.20
Noix de coco râpées en boîtes de 5 lbs.	0.00 0.21
Noix de coco râpées, à la lb.	0.00 0.25
Noix Pécan polies, moyennes	0.17 0.18
Noix Pécan polies, Jumbo.	0.22 0.23
Noix Pécan cassées. . . .	0.00 0.00
Noix Tarragone	0.15 0.16
Peanuts non rôties, Sun ..	0.00 0.09
Peanuts non rôties, Bon Ton	0.00 0.10½
Peanuts non rôties, Coon.	0.00 0.08
Peanuts rôties Coon .. .	0.09 0.09½
Peanuts rôties, G.	0.09½ 0.10
Peanuts non rôties, G. . .	0.00 0.08
Peanuts rôties, Sun. . . .	0.10½ 0.12
Peanuts rôties, Bon Ton ..	0.12 0.14
Peanuts françaises, rôties.	0.07½ 0.08
Peanuts franç., non rôties.	0.06 0.06½
Fruits évaporés	
Abricots, boîte 25 lbs. . .	0.00 0.15
Nectarines.	0.09½ 0.11
Pêches, boîte 25 lbs. . . .	0.00 0.12½
Poires, boîte 25 lbs. . . .	0.00 0.14
Pommes tranchées évaporées .. . btes de 50 lbs.	0.00 0.12
Pelures de fruits	
Citron	0.10 0.11
Orange	0.11 0.12
Citronnelle	0.14 0.15

CONSERVES ALIMENTAIRES

Conserves de Légumes

Il y a une très bonne demande pour petits lots.

Le prix des tomates, 3 livres, est baissé de 5c par douzaine.

Nous cotons:

	Par doz.	
	Groupe No 2	Groupe No 1
Asperges (Pointes), 2 lbs.	2.95	3.00
Asperges entières can, 2 lbs.	0.00	2.50
Asperges Californie, 2 lbs.	0.00	3.65
Betteraves tranchées, 3 lbs.	0.00	1.30
Bléd'Inde 2 lbs.	0.95	0.97½
Blé d'Inde gallon	0.00	5.10
Blé-d'Inde en épis .. 3 lbs.	0.00	1.75
Catsup, bte 2 lbs. . . doz.	0.00	0.85
Catsup, au gal doz.	0.00	5.00
Champignons hôtel, boîte	0.13	0.14
Champignons 1er choix ..	0.18½	0.19½
Champignons choix, boîtes	0.17	0.18
Champignons choix ext. bte	0.21	0.22
Choux de Bruxelles imp. .	0.16	0.17
Choux-fleurs 2 lbs.	0.00	1.62½
Citrouilles. 3 lbs.	0.00	0.95
Citrouilles gal.	2.75	3.00
Épinards 2 lbs.	0.00	1.40
Épinards 3 lbs.	0.00	1.90
Épinards gal.	(manquent)	
Épinards imp. bte	0.11	0.12
Fèves Golden Wax, 2 lbs.	0.00	0.97½
Fèves Vertes 2 lbs.	0.00	0.97½
Fèves de Lima 2 lbs.	0.00	1.35
Flageoletts importés .. bte	0.13½	0.15

Haricots verts imp. . . bte	0.13	0.14
Macédoine de légumes, bte	0.10	0.11
Marinades en seau. . . gal.	0.00	0.70
Marinades en seau de 2 gallons le gal.	0.00	0.60
Marinades en seau de 3 gallons le gal.	0.00	0.57
Marinades en seau de 5 gallons le gal.	0.00	0.50
Petits pois imp., mi-fins, bte	0.10	0.11
Petits pois imp., fins, bte	0.11½	0.12
Petits pois imp., ext. fins, bte	0.13½	0.14
Petits pois imp., surfins, bte	0.15½	0.17
Pois Can. English Garden.	0.00	1.20
Pois Can. Early June .. .	0.00	1.50
Pois Can. Extra Fine Sifted	0.00	1.90
Succotash 2 lbs.	0.00	1.12
Tomates, 3 lbs. . . 1 gallon	0.00	3.75
Tomates, 3 lbs. . . . doz.	0.00	1.45
Tomates importées, gall..	0.00	1.40
Truffes, ½ boîte	5.00	5.40

Conserves de fruits

Fort demande pour petits lots. Les stocks s'épuisent rapidement.

Nous cotons:

	Par doz.	
	Groupe No 2	Groupe No 1
Abricots de Californie, 2½ lbs.	0.00	3.50
Ananas coupés en dés, 1½ lb.	0.00	1.40
Ananas entiers importés, 2½ lbs.	0.00	2.75
Ananas entiers importés, 1½ lb.	1.40	1.45
Ananas tranchés imp. 2 lbs.	0.00	2.00
Ananas entiers .. . 2 lbs.	0.00	1.75
Ananas entiers (emp. Can.) 3 lbs.	0.00	2.30
Ananas tranchés (emp. Can.) 2 lbs.	0.00	1.75
Ananas râpés (emp. Can.) 2 lbs.	0.00	1.50
Ananas râpés (emp. Can.) 2½ lbs.	2.40	2.45
Bluets Standard .. . doz.	0.00	1.25
Bluets Standard .. . gall.	(manquent)	
Cerises blanches sans noyau, 2 lbs.	1.92½	1.95
Cerises rouges avec noyau, 2 lbs.	0.00	1.50
Fraises sirop épais, 2 lbs.	0.00	1.90
Fraises (confitures) .. .	1.35	2.20
Framboises, heavy syrop 2 lbs.	1.77½	1.80
Gadelles rouges, heavy syrup 2 lbs.	1.90	0.00
Gadelles noires, heavy syrup 2 lbs.	1.90	0.00
Groseilles, heavy syrup 2 lbs.	0.00	1.75
Marinades can. 1 gal. . gal.	0.00	0.80
Marinades can. 2 gal. . gal.	0.00	0.70
Marinades can. 3 gal. . gal.	0.00	0.70
Marinades can. 5 gal. . gal.	0.00	0.60
Mûres, sirop épais . 2 lbs.	0.00	1.60
Olives, 1 gal. gal.	1.27½	1.79
Olives, 2 gal. gal.	1.32	1.76
Olives, 5 gal. gal.	1.02	1.72
Pêches jaunes 2 lbs.	0.00	1.70
Pêches jaunes 2½ lbs.	2.50	2.55
Pêches blanches .. 2 lbs.	0.00	1.87½
Pêches blanches .. 2½ lbs.	2.50	2.55
Pêches blanches .. 3 lbs.	0.00	2.87½
Poires Flemish Beauty, 2 lbs.	0.00	1.55
Poires Flemish Beauty, 2½ lbs.	0.00	1.90
Poires (Bartlett) .. 2 lbs.	0.00	1.77½
Poires (Bartlett) .. 3 lbs.	0.00	2.37½
Poires Pie pelées. . . gall.	4.00	4.05
Poires Pie, non pelées, 3 lbs.	1.25	1.30

Poires Pie, non pelées, gall.	3.50	3.55
Pommes... .. 3 lbs.	0.00	1.20
Pommes Standard .. gall.	0.00	3.20
Prunes Damson, sirop épais, 2 lbs.	1.10	1.15
Prunes Lombard, sirop épais, 2 lbs.	0.00	1.00
Prunes Lombard, Standard, gallon	0.00	2.80
Prunes de Californie, 2½ lbs	0.00	2.75
Prunes Greengage, sirop épais 2 lbs.	0.00	1.77½
Prunes Greengage Standard, gallon	0.00	4.00
Rhubarbe Preserved, 2 lbs.	0.00	1.55
Rhubarbe Preserved, 3 lbs.	0.00	2.25
Rhubarbe.. .. . gall.	0.00	3.25
Fruits sous verre, flacons de 1 chopine:		
Fraises.. .. . doz.	0.00	3.00
Pêches doz.	0.00	2.85
Cerises rouges .. . doz.	0.00	2.40
Cerises blanches .. . doz.	0.00	2.25
Cerises noires.. .. . doz.	0.00	2.40
Framboises. doz.	0.00	2.40
Mûres doz.	0.00	2.40
Gadelles rouges .. . doz.	0.00	2.40

Conserves de viandes

Très bonne demande. Les langues de boeuf sont à prix plus élevés.

Nous cotons:

	Par doz.	
Dindes désossée .. . 1 lb.	3.90	4.00
Lunch Ham 1 lb.	0.00	2.25
Lunch Ham 2 lbs.	0.00	3.50
Lunch Tongues .. . 1 lb.	4.50	4.75
Lunch Tongues .. . 2 lbs.	10.00	10.25
Lunch Tongues .. . 1½ lb.	8.50	8.75
Mince Meat, en seau .. lb.	0.06½	0.09
Mince Meat, en seau, imp.	0.00	0.16
Poulet non désossé, bte 1 lb.	3.50	3.75
Poulet désossé .. bte 1 lb.	3.50	3.75
Tongue Lunch .. bte 1 lb.	0.00	0.00

Conserves de poissons

La demande est très bonne pour le saumon. Le saumon Clover Leaf est à prix plus élevés; on s'attend à une nouvelle hausse. Les harengs importés et les harengs sauce tomate sont aussi à prix plus élevés.

Nous cotons:

Anchois à l'huile (suivant format)		
.. .. . doz.	1.60	4.50
Caviar ½ lb. doz.	3.75	4.00
Caviar ¼ lb. doz.	6.75	7.00
Caviar ½ lb. doz.	13.00	13.25
Clams 1 lb. doz.	0.95	1.10
Crabes 1 lb. doz.	3.75	3.90
Crevettes en saumure, boîtes 1 lb.	1.75	1.85
Crevettes en saumure, boîtes 2 lbs.	0.00	3.00
Crevettes sans saumure, 1 lb.	0.00	1.75
1½ lb.	0.00	3.25
Finnan Haddies .. . doz.	1.15	1.20
Harengs frais, importés, doz.	1.10	1.45
Harengs marinés, imp. "	1.40	1.65
Harengs aux Tom. imp. "	1.35	1.40
Harengs kippered, imp. "	1.45	1.70
Harengs imp. bte 100, bte	1.70	1.75
Harengs Canadiens, sauce tomates	1.15	1.40
Harengs Labrador. . . brl.	(manquent)	
Harengs Labrador. . . ½ brl.	(manquent)	
Homards, bte plate, 1 lb. "	4.75	5.10
Homards, bte plate, ½ lb. "	2.50	2.85
Homards, bte haute, 1 lb. "	4.40	4.50
Huitres (solid meat), 5 oz. doz.	0.00	1.40
Huitres (solid meat), 10 oz. doz.	0.00	2.35
Huitres 1 lb.	0.00	1.25
Huitres 2 lbs.	0.00	2.10

Morue étuvée, cse, 100 lbs.	0.00	6.75
Morue No 2.. .. . lb.	0.00	0.04
Morue No 1.. .. . lb.	0.00	0.04½
Morue grosse.. .. . lb.	0.00	0.05
Royans aux truffes et aux achards. bte	0.17	0.18
Sardines canad. . . ¼ btes	0.37	0.38
Sardines can., ¼ btes, cse	3.50	4.00
Sardines françaises, ¼ btes, bte	0.15	0.31
Sardines françaises, ¼ btes, bte	0.22	0.50
Sardines Norvège (¼ bte) cse	7.50	11.00
Sardines Norvège(¼ bte) cse	17.00	18.00
Sardines Portugaises (¼ btes) cse	9.00	12.00
Sardines Portugaises (¼ btes) cse	15.00	16.00
Sardines Royan à l'huile, ¼ bte	0.40	0.42
Sardines sans arêtes .. .	0.23	0.24
Saumon rose Cohoes, Fra- ser River, boîte plate "	0.00	1.50
Saumon rouge: Horse Shoe et Clover Leaf, boîte haute, 1 lb. . . doz.	0.00	2.15
Horse Shoe et Clover Leaf, boîte haute, ½ lb. . . doz.	2.22½	2.25
Horse Shoe et Clover Leaf, boîte plate, 1 lb. . . doz	0.00	2.32½
Horse Shoe et Clover Leaf, boîte plate, ½ lb. . . doz.	0.00	1.40
Saumon rouge Sockeye (Rivers' Inlet), boîte hau- te, 1 lb. doz.	0.00	2.00
Saumon rouge du printemps, bte haute, 1 lb. . . doz.	0.00	1.80
Saumons Humpback, 1 lb. doz.	0.90	1.00
Truite de mer. . . 100 lbs.	0.00	6.75
Truite de mer ¼ qrt. . . .	0.0	6.50

SAINDOUX

La demande est très bonne pour les saindoux purs et passable pour les saindoux composés.

La compagnie N. K. Fairbank a augmenté de ¼c par livre les prix de son saindoux composé, de la marque Boar's Head.

Saindoux pur

Nous cotons:		
En seaux de 20 lbs., le seau	2.15	2.25
En seaux en fer-blanc de 20 lbs., le seau	2.00	2.35
En tinettes de 50 lbs. . lbs.	0.11½	0.11½
Canistres le 10 lbs. . . lb.	0.10½	0.12½
Canistres de 5 lbs. . . lb	0.10½	0.12½
Canistres de 3 lbs. . . lb.	0.11	0.12½

Saindoux composé

En seaux de 20 lbs. . . .	2.05	2.10
Canistres de 20 lbs. . . .	1.95	2.00
Canistres de 10 lbs. . . lb.	0.10½	0.10½
Canistres de 5 lbs. . . lb.	0.10½	0.11
Canistres de 3 lbs. . . lb.	0.11	0.11½
Tierces lb.	0.09½	0.10
Demi-quarts lb.	0.00	0.10½
Tinettes, 50 lbs. . . . lb.	0.09½	0.10½
Tinettes, 60 lbs. . . . lb.	0.09½	0.10½

LARDS ET JAMBONS

La demande est très bonne pour les jambons et assez bonne pour les lards fumés. Les lards fumés et les jambons sont à prix plus élevés.

Lards Américains

Lard clear fat, 1ère qualité, 40/50 morceaux, qrt. . .	0.00	23.50
Lard clear fat, 2e qualité, 40/50 morceaux, qrt. . .	0.00	22.00

Viandes fumées

Lard fumé, désossé .. lb.	0.00	0.17
Lard fumé, de côte .. lb.	0.00	0.19
Jambons, 28 à 45 lbs. lb.	0.00	0.13

Jambons, 20 à 28 lbs. . . lb.	0.00	0.15
Jambons, 15 à 19 lbs. . . lb.	0.00	0.16
Jambons, 12 à 14 lbs. . . lb.	0.00	0.17
Jambons désossés .. . lb.	0.16½	0.17

FROMAGES CANADIENS

Les petits fromages d'environ 20 lbs. se vendent aux épiciers 11½c à 12c la livre.

FROMAGES IMPORTES

On cote le fromage de Gruyère: Fromage entier de 27 lbs. ou de 80 lbs., 27c. à 28. la lb.

En quantité moindre, 30c. la lb. Le fromage de Roquefort se vend de 32c à 35c la livre et le limbourg de 21c à 22c la livre.

On cote encore:

Gorgonzola lb.	0.40
Edam. lb.	0.35

PRODUITS CHIMIQUES ET DROGUES

Les prix de la résine sont plus faciles. Nous cotons:

Acide borique, brls de 336 lbs., lb.	0.10
" " quantité moindre, lb.	0.12
Alun, barils de 336 lbs. . . . lb.	0.01½
Alun, barils de 112 lbs. . . . lb.	0.02
Alun, quantité moindre .. . lb.	0.03
Arcanson, lb.	0.03½ 0.04½
Blanc de cèruse, brls de 336 lbs. 100 lbs.	0.60
Blanc de cèruse, quantité moi- ndre 2 lbs.	0.01
Bois de campêche .. .lb.	0.02½ 0.03
Borax en cristaux, brls de 336 lbs. lb.	0.05
Borax en cristaux, brls 112 lbs.	0.05
" " quantité moindre, lb.	0.06
Borax en poudre, brls 112 lbs. lb.	0.05 0.06
Boules à mites .. . lb.	0.00 0.00
Camomille. lb.	0.00 0.30
Campêche (Extrait de): Boîtes de 12 lbs. . . . lb.	0.00 0.08
" 24 lbs., pqt. de lb. "	0.00 0.08½
" 24 lbs., pqt. de ½ lb. "	0.00 0.08½
" 24 lbs., pqt. de ¼ lb. "	0.00 0.08½
" 24 lbs., les 3 gran- deurs assorties. "	0.00 0.08½
Camphre, la livre	0.00 0.80
Carbonate d'ammoniaque, bls. 112 lbs. 4 lbs.	0.10
Carbonate d'ammoniaque, quan- tité moindre lb.	0.15
Cire blanche pure .. . lb.	0.40 0.45
Couperose, bls 370 lbs .. . lb.	0.01½
Couperose, quantité moindre, lb.	0.03
Crème de tartre lb.	0.24
Gélatine rouge en feuilles .. lb.	0.60
Gélatine blanche en feuilles, lb.	0.35
Gélatine Knox en feuil., doz.	1.25 1.30
Gomme arabique .. . lb.	0.15 0.16
Houblon pressé .. . lb.	0.17 0.18
Indigo de Madras lb.	0.60
Lessive commune doz.	0.35
Lessive commune .. . grosses	3.75
Paraffine pour cierges, lb.	0.10 0.12
Plâtre à terre, sac 100 lbs., sac	0.70
Poudre insecticide .. . lb.	0.00 0.50
Résine blanche lb.	0.03½ 0.05
Résine G. suivant quantité, lb.	0.3½ 0.05
Salpêtre en cristaux, bls 112 lbs. lb.	0.05
Salpêtre en cristaux, quantité moindre lb.	0.06
Sel d'Epsom, sacs 224 lbs. . . lb.	0.01½
Sel d'Epsom, qté moindre. lb.	0.01 0.02
Soda à pâte, 112 lbs. . . .	0.00 2.00
Soda à laver: Sacs 224 lbs., 100 lbs. . . .	0.75 0.80
½ sacs 112 lbs., 100 lbs. . .	0.80 0.85
Quarts 336 lbs., 100 lbs. . .	0.85 0.90

Barils 112 lbs., baril ..	0.95	1.00
Soude caustique en morceau, kegs 50 lbs.	1.50	1.60
Soude caustique en morceaux, kegs 100 lbs.	0.00	2.60
Soutre en bâtons, brls 330 lbs., lb.	0.01½	
Soufre en bâtons, qté moindre, lb.	0.02½	0.04
Soufre moulu, sacs 112 lbs.	1.65	1.70
Soufre moulu, qté moindre,	0.01½	0.03
Tourteaux de lin moulu, sac	1.85	1.95
Vitriol, brls	0.05	0.06
Vitriol, quantité moindre, lb.	0.00	0.06

BOUGIES ET CIERGES

Nous cotons:

B Paraffine en vrac, boîte de 40 lbs.:		
6 à la lb. lb.	0.00	0.08
12 à la lb. lb.	0.00	0.08½
B Paraffine, 6 à la lb.	0.08½	0.09
B Paraffine, 12 à la lb.	0.09	0.09½
B Stéarine, 14 oz. 6 et 12	0.00	0.12
B Stéarine, 16 oz. 6 et 8	0.13	0.14½
Cierges approuvés. . . lb.	0.00	0.37½
Cierges non approuvés, lb.	0.00	0.15

PLATS EN BOIS

Nous cotons:

Ovales de ½ lb., crate.	0.00	0.25
Ovales de 1 lb., crate.	0.00	0.25
Ovales de 2 lbs., crate.	0.00	0.32½
Ovales de 3 lbs., crate.	0.00	0.37½
Ovales de 5 lbs., crate.	0.00	0.40
Carrés de ½ lb., crate.	0.00	0.27½
Carrés de 1 lb., crate.	0.00	0.27½
Carrés de 2 lbs., crate.	0.00	0.35
Carrés de 3 lbs., crate.	0.00	0.45
Carrés de 5 lbs., crate.	0.00	0.50

CUVETTES EN BOIS

Nous cotons:

Cuvette No 0, la doz.	10.50	
Cuvette No 1, la doz.	8.50	
Cuvette No 2, la doz.	7.00	
Cuvette No 3, la doz.	6.00	

TINETTES EN BOIS

Nous cotons:

Tinettes à beurre, 70 lbs., pièce	0.26	0.28
Tinettes à beurre, 50 lbs., pièce	0.22	0.24
Tinettes en épinette, à beurre, 30 lbs., pièce.	0.20	0.21
Tinettes en épinette blanche, 20 lbs., pièce	0.17	0.19
Tinettes à beurre, 10 lbs., pièce	0.13	0.15

EPINGLES A LINGE

Epingles ordinaires.

Boîtes de 5 grosses . . . la bte	0.60
Epingles à ressort	
Boîtes de 2 grosses . . . la bte	0.90

BALAIS

Nous cotons:

Avec manches ordinaires.	La doz.
5 cordes	0.00 3.50
4 cordes	0.00 3.00
3 cordes	0.00 2.50
2 cordes	0.00 2.25
Mêlés de jonc, 4 cordes.	0.00 3.10
A longs manches	0.00 2.75
Avec manches Bambou.	
4 cordes	4.25 5.50
A long manche	3.00 3.50
D'enfants, 3 cordes.	0.00 2.00
D'enfants, 2 cordes.	0.00 1.25
D'enfants, 1 corde.	0.00 0.85
Manches de faubert (mop). doz.	1.20

ALLUMETTES

Nous cotons:

Telegraph, bte de 10 gr.	4.80
Telephone, bte de 10 gr.	4.70
Tiger, bte de 10 gr.	4.30 à 4.45
Headlight, bte de 1 gr.	4.65

King Edward, bte de ½ gr.	3.70
Eagle, bte de 1 gr.	2.15
Silent, bte de 1 gr.	2.50
Silent, bte de 500	5.35
Rising Star, bte de 1 gr.	6.15
Pour quantité de 5 caisses assorties ou non, fret payé pour tous les points de la province de Québec.	
Le prix de \$4.30 pour les allumettes "Tiger" ne s'applique qu'à la province de Québec seulement.	

FICELLE ET CABLE DE COTON, ETC.

Nous cotons:

Ficelle 4 brins lb.	0.27½	0.28½
Ficelle 3 brins lb.	0.23½	0.24½
Corde à linge en rouleau, lb.	0.00	0.22
Corde à linge, 30 pds. doz.	0.00	0.90
Corde à linge, 40 pds. doz.	0.00	1.10
Corde à linge, 50 pds. doz.	0.00	1.40
Corde à linge, 60 pds. doz.	0.00	1.65
Coton à chandelle . . . lb.	0.00	0.30
Cable Sisal, 7/16 et plus.	0.00	0.09½
Cable Sisal, ¾	0.00	0.10
Cable Sisal, 5/16	0.00	0.10½
Cable Sisal, ¼	0.00	0.10½
Cable Sisal, 3/16	0.00	0.11
Ligneul No 8	0.00	0.58
Ligneul No 10	0.00	0.65
Ligneul No 12	0.00	0.68
Ligneul No 15	0.00	0.75

PAPIER D'EMBALLAGE

Le papier manille, 13 x 17, se vend 20c. la rame.

MECHES, BRULEURS ET VERRES DE LAMPES

Nous cotons:

Mèches No 2 lb.	0.20
Mèches No 1 lb.	0.15
Mèches No 0 lb.	0.12
Brûleurs No 2 doz.	0.85
Brûleurs No 1 doz.	0.65
Brûleurs No 0 doz.	0.65
Brûleurs, dessus verre (A), doz.	1.65
Brûleurs, dessus verre (B), doz.	1.90
Cheminées (first), No 2. doz.	0.60
Cheminées (first), No 1. doz.	0.44
Cheminées (first); No 0. doz.	0.41
Cheminées (climax), No 2. doz.	0.62
Cheminées (climax); No 1. doz.	0.46
Cheminées (climax), No 0. doz.	0.43

SAVON DE CASTILLE

Le savon de Marseille, en seau se vend \$4.25 la caisse et de 9c à 10c la livre, poids net, blanc ou marbré.

GRAISSE A ROUES

On cote:

Graisse Imperial, en lots de grosse doz.	0.52½
Caisse de 4 doz. doz.	0.55
Quantité moindre doz.	0.60
Graisse au mica.	
Boîtes de 1 lb. (par 3 doz.), loz.	0.90 0.95
Quantité moindre. doz.	1.00
Boîtes de 3 lbs. (par doz.), doz.	2.50
Quantité moindre. doz.	2.60

HUILE D'OLIVE

Nous cotons:

Huile Loubon:	
Pintes	0.00 3.00
Chopines	0.00 1.30
½ chopines	0.00 0.65
Les huiles d'olive surfines sont cotées:	
Estagnon ½ gal.	1.25 1.30
Estagnon 1 gal.	2.40 2.50
Estagnon 5 gal., impérial	0.00 9.50
Bouteilles 4 oz. doz.	2.25 2.35
Bouteilles 8 oz. doz.	3.50 3.60
Bouteilles 16 oz. doz.	6.00 6.25
Litres	8.75 9.00

½ litres.	6.00	6.25
¼ litres.	3.50	3.60
L'huile d'olive Barton et Guequier est cotée:		
Qrts.	7.75	8.00
Pts.	4.37½	4.50
½ pts	2.45	2.50

HUILE DE CASTOR

Nous cotons:

	Grosse.	Doz.
Bouteilles de 1 oz.	\$3.60	\$0.35
Bouteilles de 2 oz.	5.00	0.45
Bouteilles de 3 oz.	6.00	0.55
Bouteilles de 4 oz.	7.25	0.65
Bouteilles de ½ chopine.	11.50	1.10
Bouteilles de 1 chopine.	17.50	1.60
Bouteilles de 1 pinte	28.00	2.50
Estagnon de 40 lbs.	0.10	0.11
Quart, lb.	0.00	0.10½
Moins d'un quart, gall.	0.00	1.14

HUILE DE FOIE DE MORUE

L'huile de foie de morue est moins chère; on la cote de \$1.80 à \$2.00 au gallon.

HUILE DE COTON

Nous cotons:

Au baril	0.00	1.20
Moins d'un baril	0.00	1.40

HUILE DE RICIN-PHARMACEUTIQUE

Nous cotons au quart, par livre, 10c.; le gallon, \$1.20; en estagnon, par livre, 9c à 11c.

VASELINE

Nous cotons:

"Bleu Seal"	
Blanche No 1 grosse	10.00
Blanche No 2	19.20
Jaune No 1.	6.72
Jaune No 2.	14.40
2e qualité No 1.	4.68
2e qualité No 2.	7.50
Jaune No 1. doz.	0.60
Jaune No 2 doz.	1.25

Escompte 5% sur les prix cotés à la grosse et net sur les prix à la doz.

HUILE DE PETROLE

Nous cotons:

Pratt's Astral Oil. le gal.	0.19½
Standard Acme le gal.	0.16
Pétrole canadien le gal.	0.14½

GRAINS ET FARINES

Marchés de Chicago

Des craintes de sécheresse dans le Dakota Sud ont donné de l'impulsion au marché du blé, mercredi dernier. En conséquence, le blé était en gain net, en clôture, de ¼c à ¾c. Le blé d'Inde perdait presque ¼c et l'avoine était au même prix que la veille ou gagnait ¼c à ¾c.

	Juil.	Sept.
Blé	0.88	0.87½
Blé d'Inde	0.54½	0.55½
Avoine	0.38½	0.39½

Marché de Montréal

Grains

La demande pour les grains est passable.

Pour les farines, il y a une très bonne demande locale, mais la demande pour l'exportation est faible.

Blé du Nord No 1	1.02	1.03
Blé du Nord No 2	1.01	1.02
Blé du Nord No 3	0.08	0.09
Blé du Nord Feed	0.76	0.77
Avoine Man. No 2	0.41½	0.42
Avoine Man. No 3	0.40½	0.41
Avoine Qué. et Ont. No 2. (manque)		

Avoine Qué. et Ont. No 3. (manque)		
Avoine Qué. et Ont. No 4. (manque)		
Orge moulué	0.51	0.52
Pois No 2 ordinaires	0.86	0.87
Sarrasin (48 lbs.)	(manque)	
Blé d'Inde jaune No 3	0.60½	0.61

Farines

Patentes du printemps:

Royal Household .. 2 sacs	0.00	5.30
Five Roses.. . . . 2 sacs	0.00	5.60
Glenora 2sacs	0.00	4.80
Harvest Queen .. . 2 sacs	0.00	5.10
Keetoba.. . . . 2 sacs	0.00	4.90
Montcalm 2 sacs	0.00	4.90

Fortes à Boulanger:

Bakers Special .. . 2 sacs	0.00	4.60
Manitoba S. B. . . . 2 sacs	0.00	4.20

Patentes d'Hiver:

Hurona (à pâtisserie) 2 sacs	0.00	5.30
A 2 sacs	0.00	4.50
Straight rollers baril	0.00	4.70
Straight rollers. sac	2.10	2.20
Farine de blé-d'Inde blanc pour boulangers . 2 sacs	0.00	4.10
Farine de blé-d'Inde pour engrais 2 sacs	0.00	3.10

Farine d'avoine

Avoine roulée, 90 lbs, sac	0.00	2.15
Avoine roulée. baril	0.00	4.55

Issues de blé en sacs

Son Man., au char, tonne.	00.00	21.00
Gru Man., au char, tonne.	25.00	27.00
Son d'Ont., au char, tonne.	23.00	26.00
Middlings d'Ontario, au char tonne	00.00	25.00
Moulée, mélangée, au char	25.00	27.00

FROMAGE

Marché anglais

MM. Marples, Jones & Co., nous écri-vent de Liverpool, à la date du 2 juin 1911:

La demande a été très tranquille et le marché était en faveur des acheteurs. Les affaires se font au jour le jour, et on ne s'attend à aucun changement avant la fin des fêtes de la Pentecôte. Il sera alors intéressant de voir ce que feront les commerçants. Il y a bien longtemps que les importateurs de fromage n'ont eu une bonne année, et ils ont une tendance à délaissier le fromage jusqu'à ce qu'il soit décidément à meilleur marché.

Nous cotons:

Canada, blanc, haut choix nouveau	54/0 à 55/0
Canada, coloré, haut choix, nouveau	54/0 à 55/0
Canada, blanc, haut choix septembre	60/0 à 61/0
Canada, coloré, haut choix, septembre	64/0 à 66/0
Nouv.-Zélande, blanc, haut choix (ex-Londres) .. .	59/0 à 60/0
Nouv.-Zélande, coloré, haut choix (ex-Londres) .. .	60/0 à 61/0

MM. Mills & Sparrow, nous écri-vent de Londres, à la date du 2 juin 1911:

Les affaires en fromage canadien ont été tranquille, et les prix sont plutôt plus faciles. Les faibles prix pour expé-dition ont eu un effet déprimant sur le marché.

—Les affaires en fromage de Nou-velle-Zélande ont aussi été lentes, et comme nous l'avons déjà dit, les bas prix offerts par les Canadiens, ont dé-primé le marché. Les prix sont plus bas que la semaine dernière, mais le ton du marché est beaucoup plus soutenu et il semble qu'on ait atteint le niveau le plus bas.

Nous cotons:

Canada, blanc	61/0 à 63/0
Canada, coloré	62/0 à 64/0
Nouvelle-Zélande, blanc .. .	56/0 à 57/0
Nouvelle-Zélande, coloré .. .	56/6 à 57/0

Marchés d'Ontario

Brockville, 8 juin. — Offert 4,327 boi-tes, dont 2,597 coloré. Ventes à 11¼c.

Belleville, 8 juin. — Offert 2,295 boi-tes blanc. Vendu 300 boites à 11¼c, 1,620 à 11 1/16c et 15 a 11c.

Vankleek Hill, 8 juin. — Offert 1,784 boites. Ventes à 11 5/16c.

Kingston, 8 juin. — Offert 715 boites blanc et 995 coloré. Ventes à 11 1/16c.

Ottawa, 9 juin. — Offert 220 boites blanc et 497 coloré. Vendu le tout à 11¼c.

Perth, 9 juin. — Offert 700 boites blanc et 200 coloré. Vendu le tout de 11¼c à 11½c.

Cornwall, 9 juin. — Offert et vendu 1,035 boites blanc à 11¼c et 916 boites à 11½c.

Iroquois, 9 juin. — Offert et vendu 1,100 boites coloré à 11½c.

Napanee, 9 juin. — Offert 1,305 boites blanc et 750 coloré. Vendu 450 boites à 11 5/16c et 1,095 à 11¼c.

Kemptville, 9 juin. — Offert et vendu 910 boites coloré à 11¼c.

Picton, 9 juin. — Offert 2,028 boites coloré. Vendu 1,294 boites à 11¼c et 654 à 11 3/16c.

Campbellford, 13 juin. — Offert 1,020 boites. Vendu 330 boites à 11¼c et 240 à 11 3/16c.

Stirling, 13 juin. — Offert 1,005 boi-tes. Vendu 645 boites à 11¼c.

Madoc, 14 juin. — Offert et vendu 928 boites à 11¼c.

Woodstock, 14 juin. — Offert 1,473 boites; dont 1,113 coloré. Vendu 1,048 boites à 11 1/16c.

Marchés de Québec

Cowansville, 10 juin. — Offert et ven-du 75 boites à 11c.

Marché de Montréal

La Société Coopérative Agricole des Fromagers de Québec a fait les ventes suivantes au Board of Trade, le 8 juin 1911, par l'entremise de M. Trudel, gé-rant:

Fromage Blanc			
Quantité	Qualité	Acheteurs	Prix
454 boites	Choix	Lowell	
685 boites	No 1	Christmas Hodgson	0.11¼c
		Bros.	0.11¼c
350 boites	No 2	Hodgson	0.10 15/16c
		Bros.	0.10 15/16c
53 boites	Fromage coloré	Choix Hodgson	
		Bros.	0.11 3/16c
87 boites	No 1	Hodgson	0.10 15/16c
		Bros.	0.10 15/16c
53 boites	No 2	Hodgson	
		Bros.	0.10 13/16c

Pendant la semaine dernière, il a été reçu sur le marché 70,090 boites, contre 69,066 boites pour la semaine cor-respondante l'année dernière. Les recet-tes totales depuis le 1er mai ont été de 218,432 boites, contre 226,673 pendant la période correspondante, l'année derniè-re.

La demande est assez bonne. Les épiciers paient le fromage 12c la livre.

Les exportations pour la semaine fi-nissant le 10 juin, ont été les suivantes: 1911 59,540 boites 1910 65,374 boies 1909 65,701 boites

Du 1er mai au 10 juin, les exportations ont été les suivantes:

1911	198,397 boites
1910	193,943 boites
1909	209,937 boites

BEURRE

Marché Anglais

MM. Marples, Jones & Co., nous écri-vent de Liverpool, à la date du 2 juin 1911:

Il y a peu de changement à signaler; les valeurs sont un peu plus faciles, mais les affaires sont si tranquilles qu'il est assez difficile de coter des prix réels de vente. La cote officielle du beurre danois n'est pas changée.

Nous cotons:

Ladles des Ltats	(manque)
Renovated, haut choix .. .	(manque)
Irlande, crèmerie, haut choix	96/0 à 98/0
Canada, crèmerie, haut choix. (manque)	
Australie, haut choix .. .	96/0 à 98/0
Nouv.-Zélande, haut choix	104/0 à 106/0
Argentine, haut choix .. .	(manque)
Sibérie, crèmerie haut choix	95/ à 97/0
Danois, crèmerie, choix à haut choix, en barils .	108/0 à 112/0

MM. Mills & Sparrow, nous écri-vent de Londres à la date du 2 juin 1911:

Il n'y a pas de changement à signaler pour le beurre danois; mais on s'attend à de plus hauts prix, dès que le nouveau beurre arrivera sur le marché.

—Les arrivages de Sibérie sont tou-jours faciles et la qualité n'étant pas bonne, les acheteurs s'intéressent peu à ce beurre.

—Les approvisionnements de beurre français semblent très faibles pour l'é-poque de l'année, mais les prix restent sans changement. Ils sont beaucoup plus élevés que ceux des autres sortes et, en conséquence, la demande est faible.

—Il est arrivé, cette semaine, 13,000 boites de beurre d'Australie; sa qualité est satisfaisante et la demande a été assez bonne. Deux navires sont en train de décharger 23,000 boites; on en attend un autre avec 38,000 boites, de sorte qu'il y a une quantité suffisante de ce beurre pour livraison la semaine pro-chaine. Les acheteurs ne prennent toujours que ce qui leur est nécessaire pour la semaine, préférant laisser à plus tard la question de l'emmagasinage, car on se demande maintenant quelle sera la tendance du marché; cela dépend beaucoup des approvisionnements euro-péens, qui jusqu'à présent sont faibles. D'après nous, le beurre de la plus fine qualité sera plus cher dans un avenir rapproché. Mais il faudra attendre quel-que temps avant qu'il y ait une amélio-ration pour les qualités secondaires.

—La saison du beurre de Nouvelle-Zélande est à peu près terminée, bien qu'il vienne d'arriver 3,000 boites; mais cela n'est pas suffisant pour faire un marché. Tous les beurres de haut choix ont été vendus; bien qu'il en reste quel-ques lots en entrepôt, leur qualité est défectueuse.

Nous cotons:

Danemark	106/0 à 108/0
Irlande, crèmerie, salé	100/0, 102/0 à 104/0
Irlande, crèmerie, sans sel	102/0, 104/0 à 106/0
Irlande, manufacture .. .	82/0 à 92/0
France, haut choix	108/0 à 114/0
France, choix	94/0 à 100/0
Victoria, salé, haut choix	96/0 à 98/0

Victoria, salé, bon à choix	88/0 à 92/0
Victoria, sans sel, haut choix	100/0 à 102/0
Victoria, sans sel, bon à choix	94/ à 96/0
Nouvelle-Galles du Sud, haut choix, salé	94/0 à 96/0
Nouvelle-Galles du Sud, bon à choix, salé	86/0 à 90/0
Nouvelle-Galles du Sud, haut choix, sans sel	96/0 à 98/0
Nouvelle-Galles du Sud, choix, sans sel	92/0 à 94/0
Queensland, haut choix, salé	94/0 à 96/0
Queensland, bon à choix, salé	86/0 à 90/0
Queensland, haut choix, sans sel	96/0 à 98/0
Queensland, bon à choix, sans sel	90/0 à 94/0
Nouvelle-Zélande, haut choix	102/0 à 104/0
Nouvelle-Zélande, choix	96/0 à 100/0
Sibérie, haut choix	94/0 à 96/0
Sibérie, choix	86/0 à 92/0
Sibérie, inférieure	76/0 à 80/0

Marchés de Québec

Cowansville, 10 juin. — Offert et vendu 1,200 boîtes à 21½c.

Farnham, 12 juin. — Offert et vendu 400 boîtes à 21½c.

Marché de Montréal

La Société Coopérative Agricole des Fromages de Québec a fait les ventes suivantes au Board of Trade, le 8 juin 1911, par l'entremise de M. Trudel, gérant:

Beurre non pasteurisé			
Quantité	Qualité	Acheteurs	Prix
353 boîtes	Choix	J.-A. Vaillancourt	0.22c
186 boîtes	No 1	J.-A. Vaillancourt	0.21½c
Beurre pasteurisé			
63 boîtes	Choix	J.-A. Vaillancourt	0.22c

Le marché a reçu la semaine dernière, 22,396 paquets, contre 20,556 pendant la semaine correspondante, l'année dernière. Depuis le 1er mai, les recettes totales ont été de 89,185 paquets, contre 80,370 paquets pendant la période correspondante, l'année dernière. Les prix sont fermes.

La demande est bonne.

Les épiciers paient 22c à 23c le beurre de crèmerie, et 20c le beurre au séparateur.

Les exportations pour la semaine finissant le 3 juin 1911 ont été de 403 boîtes. Depuis le 1er mai 1911, elles ont été de 848 boîtes.

OEUFS

Marché Anglais

MM. Marples, Jones & Co., nous écrivent de Liverpool, à la date du 2 juin 1911:

Les prix sont fermes; les oeufs d'Irlande sont rares.

Nous cotons:

Oeufs d'Irlande	7/8 à 8/6
Oeufs du Continent	5/6 à 7/6

Marché de Montréal

La demande est bonne.

On vend à la caisse aux épiciers oeufs No 1 20c, No 2 17c, et oeufs choisis, 23c la douzaine.

Le marché a reçu, la semaine dernière, 12,008 caisses, contre 10,209 pendant la semaine correspondante, l'année dernière. Depuis le 1er mai, il a été reçu 86,879 caisses, contre 72,284 pendant la période correspondante, l'année dernière.

Les prix sont sotenus et la demande est active, surtout pour la consommation locale.

POMMES
Marché Anglais

MM. J. C. Houghton & Co., nous écrivent de Liverpool, à la date du 1er juin 1911:

Notre marché est à peu près dépourvu de stock; il n'est offert en vente que quelques lots de pommes de Tasmanie restant de la semaine dernière.

PRIX A L'ENCAN

	Vendredi	Lundi	Mercredi
	26 Mai	29 Mai	31 Mai
	s. d. s. d.	s. d. s. d.	s. d. s. d.
Tasmanie, caisse	80	136	

LEGUMES

Betteraves	la doz.	0.00	0.25
Carottes	la doz.	0.00	0.27
Céleri	la doz.	0.85	1.00
Choux nouveaux		0.00	3.25
Choux-fleurs	le quart (manquant)		
Cresson	doz. paquets	0.00	0.35
Epinards	la boîte	0.00	0.50
Navets	le sac	0.00	1.50
Oignons blancs	la caisse	0.00	3.00
Oignons d'Espagne	le crate	0.00	3.00
Panais	la doz.	0.00	0.15
Patates (au détail)	le sac		
90 lbs.		0.00	1.40
Patates (en gros)	le sac		
90 lbs.		0.00	1.25
Persil	doz. de paquets	0.00	1.00
Poireaux	la doz.	0.00	0.20
Radis	la doz.	0.00	0.15
Raifort	la lb.	0.00	0.30
Rhubarbe	la doz.	0.00	0.20
Salade de Montréal frisée,			
doz.	0.00	0.25	
Salade de Montréal, pommée,			
doz.	0.00	0.30	
Salsifis	la doz. de pqts.	0.00	1.40
Topinambours	le quart	0.00	3.40

FRUITS VERTS

Ananas Floride	les 30.	0.00	3.00
Ananas Floride	les 24.	0.00	3.25
Ananas Floride	les 18.	0.00	3.25
Bananes, régime (en crate)		2.00	2.25
Citrons Messine (300c)		0.00	4.50
Limons	la boîte	0.00	1.40
Mandarines	la boîte	0.00	3.25
Oranges Jamaïque	brls	0.00	4.00
Oranges du Mexique, la bte		0.00	2.25
Oranges Navel		3.75	4.00
Pamplemousses mélangées,			
cse	0.00	2.50	
Baldwin No 1		0.00	6.00
Russett No 1		0.00	6.00

FOIN PRESSE ET FOURRAGES

Marché de Montréal

La demande est passable. Le marché pour l'exportation est difficile.

Nous cotons sur rails à Montréal:

Foin pressé, No 1	13.50	14.00
Foin pressé, No 2	9.50	10.00
Foin pressé, No 2 extra	12.00	12.50
Foin mélanger de trèfle	8.00	8.50
Trèfle pur	7.00	7.50
Paille d'avoine	0.00	4.00

PEAUX VERTES

Il y a maintenant des peaux d'agneau sur le marché; elles sont cotées 20c. Les peaux de mouton sont à \$1.00 au lieu de 35c.

La demande est très bonne.

Les commerçants de Montréal paient

aux bouchers: boeuf de la ville No 1, 10c.; No 2, 9c.; No 3, 8c.; boeuf de la campagne, No 1, 10c.; No 2, 9c.; No 3, 8c. Veaux de la ville No 1, 15c; No 2, 14c.; veaux de la campagne, No 1, 15c.; No 2, 14c; agneau, 20c; mouton, \$1.00; cheval, \$2.50.

Les éleveurs de volailles ne savent pas en général quelle est la meilleure alimentation à donner à leurs poules pour qu'elles pondent en bonne quantité des oeufs de bonne grosseur. Les marchands peuvent les tirer d'embarras en leur conseillant d'acheter le "Laing's Bone and Meat Meal". Cette préparation, faite par la Laing Packing & Provision Co., Limited, Montréal; est très riche en protéine (35 à 40 p.c.), élément le plus important pour la production de l'albumine; elle contient aussi une quantité d'os suffisante pour la formation de la coquille de l'oeuf et pour stimuler la digestion. C'est donc un aliment idéal pour l'élevage des poules pondeuses. Les éleveurs auront tout profit à acheter le "Laing's Bone and Meat Meal" et à se procurer le prospectus concernant cette préparation, dans lequel ils trouveront des instructions pour la distribution de cet aliment aux poules et aux poussins.

JOURNAL DE LA JEUNESSE. — Sommaire de la 2008e livraison (27 mai 1911). — Le Trésor maudit du Palais Rouge (1800), par Georges G. Toudouze. — Nos nouveaux châteaux nationaux, Maisons-Laffitte, Kerjean, Montsoreou, par H. Norval. — Fils de veuve, par Charlotte Chabrier-Rieder. — Quelques villes administrées par des femmes, par André Savignon. — La naissance du roi de Rome, par le lieutenant-colonel L. Picard.

Abonnements—France: Un an, 20 fr; Six mois, 10 fr; Union Postale: Un an, 22 fr; Six mois, 11 fr.

Le numéro: 40 centimes.

Hachette et Cie., boulevard St-Germain, 79, Paris.

LE SAVON DU BON SENS

Voilà une description brève de **FELS-NAPHTHA**. Le savon **FELS-NAPHTHA** fait le plus de travail dans le plus court espace de temps, sans eau chaude; il accomplit exactement ce qui est indiqué sur son enveloppe. Il le fait en hiver et en été, C'est de qu'ont appris un nombre incalculable de femmes.



Renseignements Commerciaux

Cessions

Drummondville—G.-H. Rioux, hôtelier.
Matane—Léon Murray, mag. gén.
Montréal—H. Bergeron, épicier.
L. Dick, manufacturier vêtements.
Café Hoffman restaurant.
J.-B. Marleau à V. Lamarre, hôtel.
Mlle Louise Raymond, salon de modes.
Scotia Engineering Works.
Newport Island—M. J. Smith, mag. gén.
Ste-Scholastique—M. A. Dorion, mag. gén. à Chartrand & Turgeon.
Sherbrooke—Sherbrooke Furniture Company.
Valleyfield—Ed. Courville, merceries.

Curateurs

Montréal—Chartrand & Turgeon à C. C. Brown, restaurateur.
E. Marchand à M. F. Fernet, tabacs.
Sherbrooke—Royer & Précourt à J.-D. Cormier, bijoutier.

Décès

Montréal—Télesphore Brisson, restaurant.
Québec—Demers & Frère; Antoine Demers est décédé.

Dissolutions de sociétés

D'Israéli—La compagnie manufacturière de boîtes de Danville.
East Angus—Degrace & Chacker; G. Degrace continue, confiseur.
Montréal—Mercantile Printing Co.
Office Canadien des Industries Françaises.
Old England, salon de modes; Mde I. Greenberg, continue.
Ouimet & Richardson, théâtre des Nouveautés; L.-E. Ouimet & Richardson, continuent.
Artan & Cie, pubicateurs; L. Lamalice, continue.
Bastien & Dagenais, mfrs de portes et chassis.
Bastien & David, épiciers; G. David, continue.
Boston Ladies Tailormg.
Brouillet Bargain Furniture Co.
Brousseau & Brousseau, charpentiers.
G.-A. Deguire & Cie., fixtures électriques.
Deslauriers & Laframboise, contracteurs.
Little Loomis & Cie., agents d'assurances; J. R. Loomis, Fils, continue sous le nom de Little & Loomis.
J. Martineau & Cie., colporteurs.
Montreal Musical Society; Succ. Montreal Opera Company.
Shaere & Gersovitz, charpentiers.
United Painters & Decorators; C. Picotte, continue sous le nom de United Painter & Decorator Co.
Plaisance—R. Paquette hôtelier; Succ. Couillard.
Québec—Philippe Claisse & Cie.; Succ. F. Drouin.
La Société de Publication, "L'Annoncée"; J.-N. Parent, continue.
Richmond—Skinner & Brock; Succ. B. W. Brock.
Sherbrooke—Boutara & Shameyeh, confiseurs.
Buchanan, Smith & Buchanan, agents d'assurances; Succ. Buchanan & Buchanan.

Lanctot, A.-M. & Frère, mfrs de sirop.
En difficultés

Delagrave—P. Létourneau, mag. gén.
Drummondville—G.-H. Rioux hôtelier.
Lachute—J.-D. Campbell & Cie., moulin à mouture.
Matane—Léon Murray, mag. gén.
Montréal—H. Bergeron, épicier.
Elzéar Lespérance, meubles.
John Macklin, cigares.
Pointe-Fortune—Wm. Brown & Fils, mag. gén.
St-Benoit de Matapédia—Ed. Le Gresley épicerie et mdses sèches.
Valleyfield—Ed. Courville merceries.

Fonds à Vendre

Causapsal—Henri Caron, mag. gén., bois, etc.
Montréal—Gold Medal Silk Waist Co., le 16 de juin.
J.-B. Marleau, hôtelier.
P.-P. Raby & Co., plombiers, le 16 juin.
Taber Bros., peintres d'automobiles, le 19 juin.
St-Alexis de Montcalm—J.-A. Brault, mag. gén., le 16 juin.
St-Gr goire—Chas. Caron, mag. gén., le 21 juin.
St-Thècle—Jean Piché, mag. gén., le 16 juin.

Fonds vendus

Causapsal—A. Laferte & Cie., mag. gén.
St-Damien—J.-A. Mercier, mag. gén.
St-Germain de Grantham—E.-A. Dionne, hôtelier.

Incendies

Calumet—Ferdinand Sarazin, épicier, ass. en partie.
R.-B. White, boucher, ass. en partie.
Montréal—Montreal Blanket Co., Ltd., ass.
Québec—W. & D. Bell, mfrs de pipes & poterie.
Quebec Glove Leather Manufacture, ass.

Liquidateurs

Montréal—P.-J. Lorrain à Nominique Pulp Wood Supply Co., Ltd.

Nouveaux établissements

Danville—Danville Garage, Garage d'automobiles.
Melbourne—Beaver Printing, imprimeurs.
Montréal—Arcand & Prud'homme, mfrs de chaussures.
Alarie & David, contracteurs briquetiers.
Boston Ladies Tailoring.
Beulevard Billard Room.
Canada Loose Leaf Company, Ltd.
Caron, Rioux & Cie., plâtriers.
L. Casilli & Cie., épiciers.
F. Charland & Cie., farine et pain.
City Electric Contracting Co.
Courteau & Cain, livraison, etc.
David, Corneille & Cie, agents.
Compagnie Frigorique.
Demers & Laframboise, contracteurs.
First Greek Bakery.
Fordé & Masson, charpentiers.
L.-J. Forget & Cie., agents de chances.
S. Goldstein, chaussures.
Goldwater H. & Cie., mfrs de peinture.
Green's Millinery.
Henry, Clay, Boek & Co., Ltd.
Hone & Rivest, agents touristes.
Hudonville Land Ltd.
Institut Hypnotique Canadien.

Jackel, David, agents manufacturiers.
Jodoin & Berthiaume, merceries.
La Compagnie Electrique Moderne.
S. Lalonde & Fils, épiciers.
Larose & Cie., mfrs de portes et chassis.
Le Club Lemoine.
C.-A. Lefebvre & Cie., comm.
J.-E.-M. Lefebvre & Cie., épicerie et liqueurs.
Légaré, Pierre & Cie., constructeurs.
Limoges, Z.-O., Ltd.
Martineau, J. & Cie., fruits, etc.
Michaud, J.-A. importateur.
Missisquoi & Rouville Mutual Fire Insurance Co.
Montreal Refrigerating Co.
National Paint Company, manufacturiers.
Neveu, M. & Cie., salon de modes.
Notre Dame Butchers Supply Co.
North American Oil Co., Manufacturiers et importateurs.
Picard, E. & Cie., livraison.
Picard & Picard, merceries.
Reliance Investment & Securities, agents de chances.
Renaud, O. & Cie., plâtriers.
Richer, J.-B., épicier.
Richer, Mde J.-B., épicerie.
Richer & Frères, manufacture de portes et chassis.
Roch, Aimé, mdses sèches.
Rosemount Hardware.
Scarff's Pharmacy, pharmaciens.
Standard Beef Co., Ltd.
Standard Builder's Supplies.
Star Fashion Clothing Co., Mfrs de vêtements.
Taylor, A. M. & Cie., agents d'immeubles et d'assurance.
Tayside Realty Co., Ltd.
Racine, C.-E. & Cie., officiers de douane.
Angus Park Land Co., Ltd.
Caron & Surprenant, plombiers.
New Century Wall Plaster Co., plâtriers, etc.
Palm Garden Cafe.
Plouffe & Bertrand, constructeurs.
Rabin, Jennie, salon de modes.
Rappoport Bros., épiciers.
Smith, Doyle Co., comm. & mfrs., accessoires de machines, etc.
Terrain, Hudonville, Ltd.
Themens & Shipman, agents d'immeubles, etc.
Turcot, Joseph, boucher.
Three-in-one Oil.
Wexler Bros., manufacturiers.
Wherry, agents manufacturiers.
Lachine, Fournier & Numainville, manufacture de portes et chassis.
Lennoxville—Lane, C. J. & Fils, ferronnerie.
Québec—Dominion Packing & Salt Co., mfrs.
Drouin, Ferdinand, écurie de louage.
La Cie. Hydraulique Stadacona.
Skelling & Co., contracteurs gén.
Richmond—Barrie, J.-H. & Cie., commerçants.
St-Benoit—Charlebois & Cie.
St-Hyacinthe—Amyot & Courtemanche, ferblantiers.
St-George de Windsor—La Cie. de téléphone St-George de Windsor.
Ste-Jovite—Jolicoeur & Goyette, marchands.
St-Liboire—Croteau, J. & Cie., mag. gén.
Sherbrooke—Ames, Alex. & Fils, bouchers.
Hyndman Grain Co., Grain, etc.
Sherbrooke Pure Milk Co.
Windsor Mills—Hardy & Frères, commerçants.



Le Grand "P" est pour la PEINTURE Le Petit "P" pour le PROFIT

et la hauteur relative des deux lettres représente la valeur relative de la peinture et du profit pour votre commerce, M. le Marchand.

La peinture que vous vendez a une importance beaucoup plus grande pour votre succès que le profit qu'elle vous rapporte. Le profit fait à perte de clientèle a tôt fait de ruiner un commerce—chaque vente doit représenter une grande valeur et donner de la satisfaction.

C'est la qualité que votre client demande—et vous ne serez jamais à même de faire un profit sur la peinture, après la première vente, si la qualité de cette peinture ne ramène pas l'acheteur au magasin. Les ventes isolées n'établissent jamais un commerce de peinture ayant quelque valeur. Ce sont les commandes renouvelées qui vous rapportent du profit.

Les Peintures Martin-Senour—ligne complète de peintures pour tous les usages—sont celles qui ramènent au magasin les acheteurs, leurs amis et leurs voisins. Elles procurent aussi de bons profits. Alors, à quoi bon gaspiller du temps avec des peintures de qualité inférieure ?

Écrivez aujourd'hui au sujet de l'agence et commencez à faire du profit sur les peintures qui provoquent des ordres de renouvellement.

The MARTIN-SENOUR Co., Limited.

Les Pionniers de l'Industrie des Peintures Pures.

MONTREAL.

TORONTO.

CHICAGO.



NOVA SCOTIA STEEL & COAL

LIMITED

MANUFACTURIERS DE

ACIER en BARRES MARCHAND, MACHINERIE à ROUES, TRANSMISSIONS en ACIER COMPRIME POLI, TOLES D'ACIER jusqu'à 48 pcs de large, RAILS en "T" de 12, 18, 28 et 40 lbs à la verge, ECLISSES, ESSIEUX DE CHARS DE CHEMINS DE FER.

GROSSES PIÈCES DE FORGE, UNE SPECIALITE

Mines de Fer, Wabana, Terrebonne.—Mines de Charbon, Hauts Fourneaux, Fours à Réverbère à Sydney Mines, N. E.—Laminiers, Forges et Ateliers de Finissage à New Glasgow, N. E.

Bureau Principal : NEW GLASGOW, N. E.

Courroies de Transmission Goodhue

POUR TOUTES LES INDUSTRIES

TROIS MARQUES.

"EXTRA", "STANDARD" et "ACME WATERPROOF"

Qualité absolument Supérieure.

Renseignements fournis avec plaisir sur demande.

J. L. GOODHUE & CO. LIMITED

DANVILLE, P. Q.

Sherbrooke Scale Co.

Manufacturiers de Balances de toutes sortes. Balances pour ménages, une spécialité. Attention particulière apportée aux réparations des Balances à Charbon et à Foin.

Fonderie de Fer et de Cuivre.

Atelier de réparations aux machines en général.

RU SAINT-CHARLES SHERBROOKE, P.Q.

LES TOLES CANADA GALVANISEES

de la marque "Dominion Crown" son de la fabrication la plus ancienne et la meilleure sur le marché.

Demandez-les à votre Marchand de Gros et n'acceptez pas de substitution.

A. C. LESLIE & CO.

MONTREAL.

LIMITED

Ferronnerie, Quincaillerie, Peintures, Matériaux de Construction, Etc.

Revue des Marchés

FERRONNERIE

Les affaires sont excellentes tant dans la quincaillerie que sur le marché des métaux. La térébenthine a subi encore une baisse. On verra, dans le corps de notre revue, à cet article, les nouveaux prix.

Les paiements, bien qu'améliorés, laissent encore beaucoup à désirer.

PLOMBERIE

Tuyaux de plomb

L'escompte est de 25 pour cent.

Les prix sont de 7c. pour tuyaux en plomb et de 9c. pour tuyaux de plomb composition.

Tuyaux de renvoi en fonte et accessoires

Les escomptes sur les prix de la liste sont: tuyaux légers, 60 et 10 p.c.; tuyaux moyens et extra-forts, 70 p.c., et accessoires légers, moyens et extra-forts, 70 pour cent.

Tuyaux en fer

Nous cotons, prix de la liste:

100 pieds	5.50
"	5.50
"	8.50
"	11.50
1	16.50
1½	22.50
1½	27.00
2	36.00

Nous cotons net:

2½	16.30
3	21.54
3½	27.07
4	30.80

Tuyaux galvanisés.

Nous cotons, prix de la liste:

100 pieds	5.50
"	5.50
"	8.50

¼	11.50
1	16.50
1½	22.50
1½	27.50
2	36.00

Nous cotons net:

2½	22.20
3	29.19
3½	30.70
4	41.75

Les escomptes sont les suivants:

Tuyaux noirs: ¼ pouce, 63 p.c.; ½ pouce, 59 p.c.; ¾ pouce, 69 p.c.; 1 pouce à 2 pouces, 71½ p.c.

Tuyaux galvanisés: ¼ pouce, 48 p.c.; ½ pouce, 44 p.c.; ¾ pouce, 59 p.c.; 1 à 2 pouces, 61½ p.c.

Tuyaux en acier

2 pouces	100 pieds	8.50
2½	"	10.50
3	"	12.50
3½	"	15.00
4	"	19.25

Fer-blanc

Nous cotons:

Au Charbon — Allaways ou égal
IC, 14 x 20, base. . . . bte 4.40 4.50

Fer-blanc en feuilles

X. Extra par X et par cse. 0.75 1.00 suivant qualité.

(Caisse de 112 feuilles 108 lbs. net)

Au Coke—Lydbrook ou égal.
IC, 14 x 20, base. . . . bte 4.10 4.25

(Caisse de 112 feuilles, 108 lbs. net)

Au Charbon—Terne-Dean ou égal.
IC, 20 x 28 bte 7.00 7.25

(Caisse de 112 feuilles, 216 lbs. net)

Feuilles Fer-blanc pour Bouilloires
(Caisse de 560 lbs.)

XX, 14 x 60, gauge 26. . lb. 0.07 0.07½

Feuilles étamées

72x30 gauge 23	100 lbs.	7.75	8.00
72x30 gauge 26	100 lbs.	8.25	8.50
72x30 gauge 28	100 lbs.	8.75	9.00

Tôles Canada

Les prix sont fermes.

Nous cotons: 52 feuilles demi-poli, \$2.85; 60 feuilles, \$2.80, et 75 feuilles \$2.85.

Tôles Noires

Nous cotons: 20 à 24 gauge, \$2.30; 26 gauge, \$2.35; 28 gauge, \$2.45.

Tôles galvanisées

Nous cotons à la caisse:

	Gorbals		Queens	Fleur
	Best	Best	Head	de Lys
28 G.	4.20	3.95	4.25	4.10
26 G.	3.45	3.50	3.80	3.85
22 à 24 G	3.50	3.45	3.75	3.60
16-20	3.25	3.20	3.50	3.35

Apollo

10½ oz=28 Anglais	4.10
28 G.=Anglais	3.85
26 G.	4.35
24 G.	3.60
22 G.	3.60
16 à 20 G.	3.45

Moins d'une caisse, 25c de plus par 100 livres.

28 G. Américain équivaut à 26 G. Anglais.

Les petites tôles sont également très fermes.

Petite tôle 18 x 24 . . 52 feuilles 4.45

Petite tôle 18 x 24 . . 60 feuilles 4.70

Plaques d'acier

½ pouce	100 livres	2.65
3/16 pouce	"	2.55

Zinc en feuilles

Le marché est sans changement.

Nous cotons: \$7.25 à \$7.50 les 100 lbs.

Tuyaux de poêle

Nous cotons par 100 feuilles: 5, 6 et 7 pouces, ordinaires, \$7.50 et polis \$9.

Coudes pour tuyaux

Nous cotons à la doz.: coudes ronds ordinaires 75 feuilles, \$1.10; 60 feuilles, \$1.35 et polis, 60 feuilles, \$1.60.

TIREZ

Les Cartouches DOMINION

Recommandées par les chasseurs les plus habiles, et mises en stock par tous les marchands entrepreneurs de quincaillerie et d'articles de sport.

Faites au Canada

Pourquoi ne pas acheter les Cartouches DOMINION ? Economisez le droit d'entrée . . . ce qui vous permet de tirer 20 p. c. plus de cartouches sans qu'il vous en coûte davantage.

Dominion Cartridge Company Limited.

MONTRÉAL,

CANADA.



Soudure

Nous cotons: barre demi et demi, garantie, 23c à 24c; do., commerciale, 21c à 22c; do., à essuyer les tuyaux, 23c à 24c.

Couplets

L'escompte sur les prix de la liste est de 65 et 10 pour cent pour les couplets en fer et en acier.

QUINCAILLERIE

Boulons et noix

Nous cotons:
 Boulons à voitures Norway (\$3.00) 50 et 10 p. c.
 Boulons à voitures carrés (\$2.40) 60 et 10 p. c.
 Boulons à voitures (\$1.00): grandeurs, 1/2 et moindres, 70 p. c.; 7/16 et au-dessus 60 p. c.
 Boulons à machine, 1/2 pce et au-dessous 60, 10 et 10 p. c.
 Boulons à machine, 7/16 pce et au-dessous, 60 p. c.
 Boulons à lisse, 1/2 et plus petits, 60 et 10 p. c.
 Boulons à lisse, 7/16 et plus gros, 55 et 5 p. c.
 Boulons à charrue, 50 et 10 p. c.

Noix par boîtes de 100 lbs.

Nous cotons:
 Noix carrées. . . 4 1/2 c la lb. de la liste
 Noix hexagones . . 4 1/2 c la lb. de la liste
 Pous moins d'une boîte de 100 lbs., les prix sont à augmenter de 1/2 c par lb.

Broche à clôtures

On cote la broche ondulée No 9, \$2.35. La broche barbelée est cotée \$2.35 les 100 livres à Montréal.

Crampes à clôtures

Fer poli \$2.60
 Fer galvanisé 2.85

Broches pour poulaillers

L'escompte est de 60 et 2 1/2 pour cent sur la liste.

1/2 x 20 x 24" \$3.40
 1/2 x 20 x 30" 4.10
 1/2 x 30 x 36" 4.75
 1/2 x 22 x 24" 5.00
 1/2 x 22 x 30" 6.30
 1/2 x 22 x 36" 7.50

Broche galvanisée, etc.

Nous cotons:
 Acier fin du No 17 au No 24, 25 pour cent sur la liste.

Cuivre jaune 37 1/2 p. c.
 Copper (cuivre rouge) 37 1/2 p. c.

Broche galvanisée:

No 5 les 100 lbs. 3.35
 Nos 6 à 8 les 100 lbs. 2.80
 No 9 les 100 lbs. 2.30
 No 10 les 100 lbs. 2.80
 No 11 les 100 lbs. 2.85
 No 12 les 100 lbs. 2.45
 No 13 les 100 lbs. 2.55
 No 14 les 100 lbs. 3.15
 No 15 les 100 lbs. 4.30
 No 16 les 100 lbs. 4.55

Poli brûlé:

No 0 à 9 les 100 lbs. 2.30
 No 10 les 100 lbs. 2.35
 No 11 les 100 lbs. 2.42
 No 12 les 100 lbs. 2.60
 No 13 les 100 lbs. 2.70
 No 14 les 100 lbs. 2.80
 No 15 les 100 lbs. 2.85
 No 16 les 100 lbs. 3.00
 Brûlé, p. tuyaux . . 100 lbs. No 18 3.85
 Brûlé, p. tuyaux . . 100 lbs. No 19 4.70
 Extra pour broche huilée, 10c p. 100 lbs.

Broche à foin

Nous cotons net:
 No 13, \$2.50; No 14, \$2.60, et No 15, \$2.75. Broche à foin en acier coupé de longueur, escompte 25 p. c. sur la liste.

Broche moustiquaire

Nous cotons: broche noire, \$1.60 par rouleau de 100 pieds; broche verte, \$1.65 par rouleau de 100 pieds.

Broquettes

Escomptes	
Pour boîtes à fraises.	75 et 12 1/2 p.c.
Pour boîtes à fromage	85 et 10 p.c.
A valises.	80 et 12 1/2 p.c.
A tapis, bleues.	80 p.c.
A tapis, étamées	80 et 15 p.c.
A tapis, en barils	40 p.c.
Coupées bleues, en doz.	75 et 12 1/2 p.c.
Coupées bleues et 1/2 pesanteur	60 p.c.
Sweeden, coupées, bleues et ornées, en doz.	75 p.c.
Sweeden, coupées, bleues et ornées, en vrac.	80 et 20 p.c.
A chaussures, en doz.	50 p.c.
A chaussures, en pqts 1 lb.	60 et 10 p.c.

Clous de broche

Nous cotons: \$2.30 prix de base, f.o.b., Montréal.

Clous coupés

Nous cotons: prix de base, \$2.40 f.o.b., Montréal.

Clous à cheval

Nous cotons par 100 lbs.: No 7, \$26; No 8, \$23; No 9, \$22; No 10, \$20; avec escompte de 55 p.c. pour la première qualité et de 57 1/2 p.c. pour la 2e qualité. Ajouter 1/2 c net extra pour boîtes de 1 livre.

Fers à cheval

Nous cotons f.o.b. à Montréal:

	No 2	No 1
	et plus grand	et plus petit
Fers ordinaires légers et pesants	le qrt 3.90	4.15
Neverslip crampons 7/16, le cent.	2.60	
Neverslip crampons, 1/2 le cent.	2.90	
Neverslip, crampons, 9/16, le cent.	3.20	
Neverslip, crampons, 5/8, le cent.	3.80	
Neverslip, crampons, 5/16, le cent.	2.10	
Neverslip, crampons, 3/8, le cent.	2.40	
Fe. à neige	le qrt 4.15	4.40
New Light Pattern	le qrt 4.35	4.60
Fers "Toe weight" No 1 à 4.	6.75	
Featherweight Nos 0 à 4	5.75	
Fers assortis de plus d'une grandeur au baril, 10c à 25c extra par baril.		

Chaînes en fer

On cote par 100 lbs.:

3/16 No 6	10.00
3/16 exact 5	8.50
3/16 Full 5	7.00
1/2 exact 3	6.50
1/2	6.50
5/16	4.40
3/8	3.90
7/16	3.80
1/2	3.70
9/16	3.60
5/8	3.40
3/4	3.30
1	3.30
1 1/4	3.30

Vis à bois

Nous cotons les escomptes suivants sur la liste:

Tête plate, acier	85 et 10 p.c.
Tête ronde, acier	80 et 10 p.c.
Tête plate, cuivre.	75 et 10 p.c.
Tête ronde, cuivre.	70 et 10 p.c.
Tête plate, bronze	70 et 10 p.c.
Tête ronde, bronze.	65 et 10 p.c.

Fanaux

Nous cotons:
 Cold Blast No 2 doz. 6.75
 Wright No 3 doz. 8.50
 Ordinaires doz. 4.75
 Dashboard C. B. doz. 9.00

No 6 doz. 5.75
 Peints, 50c extra par doz.

Tordeuses à linge

Nous cotons:
 Royal Canadien doz. \$47.75
 Colonial doz. 52.75
 Safety doz. 56.25
 E. Z. E. doz. 51.75
 Rapid doz. 46.75
 Paragon doz. 54.00
 Bicycle doz. 60.50
 Moins escompte de 20 p.c.

Munitions

L'escompte sur les cartouches canadiennes est de 35 et 5 pour cent.

Plomb de chasse

Nous cotons:
 Ordinaire 100 lbs. 7.50
 Chilled 100 lbs. 7.90
 Buck and Seal 100 lbs. 8.80
 Ball 100 lbs. 8.70
 L'escompte est de 25 pour cent sur la liste.

METAUX

Antimoine

Les prix sont très fermes.
 Nous cotons: \$9.50 à \$10.00.

Fontes

Nous cotons:
 Carron Spécial 0.00 20.00
 Carron Soft 0.00 19.75
 Clarence No 3 0.00 18.00
 Cleveland No 1 0.00 18.75
 Middlesboro No 3 0.00 18.25
 Summerlee No 2 0.00 20.00

Fer en barre

Nous cotons:
 Fer marchand base 100 lbs. 1.90
 Fer forgé. base 100 lbs. 2.05
 Fer fini base 100 lbs. 2.15
 Fer pour fers à cheval base 100 lbs. 2.15
 Feuillard mince 1 1/2 à 2 pcs, base 3.15
 Feuillard épais No 10 base 2.20

Acier en barre

Nous cotons net, 30 jours:
 Acier doux base 100 lbs. 0.00 1.90
 Acier à rivets. base 100 lbs. 2.10 2.15
 Acier à lisse base 100 lbs. 0.00 1.90
 Acier à bandage base 100 lbs. 0.00 2.00
 Acier à machine base 100 lbs. 0.00 1.95
 Acier à pince base 100 lbs. 0.00 2.40
 Acier à ressorts, base 100 lbs. 2.75 3.00

Cuivre en lingots

Le marché est plus fort.
 Nous cotons: \$13.75 à \$14.00. Le cuivre en feuilles est coté à 28 cents.

Etain en lingots

Le marché est très fort et les prix restent sans changement.
 Nous cotons 49 1/2 à 50c la livre.

Plomb en lingots

Les prix sont fermes.
 Nous cotons: \$3.60 à \$3.70.

Zinc en lingots

Les prix sont très fermes et sans changements.
 Nous cotons \$6 à \$6.25 les 100 livres.

HUILES, PEINTURES ET VITRERIE

Huile de lin

La demande est faible.
 Nous cotons au gallon, prix nets: huile bouillie, \$1.13; huile crue, \$1.10.

Huile de loup-marin

Nous cotons au gallon:
 Huile extra raffinée 70c

Essence de térébenthine

Les prix ont de nouveau subi une forte baisse.
 Nous cotons maintenant 85c le gallon par quantité de 5 gallons et 80c le gallon par baril.

LA CONSTRUCTION

Blanc de plomb

Nous cotons:

Blanc de plomb pur	6.00	6'25
Blanc de plomb No 2	5.45	5.60
Blanc de plomb No 3	0.00	5.50
Blanc de plomb No 4	4.95	5.25

Pitch

Nous cotons:

Goudron pur . . . 100 lbs.	0.55	0.65
Goudron liquide, brl.	0.00	4.00

Peintures préparées

Nous cotons:

Gallon	1.45	1.90
Demi-gallon	1.50	1.95
Quart, le gallon	1.55	1.75
En boîtes de 1 lb.	0.10	0.11

Verres à Vitres
Le marché belge est très ferme.

Nous cotons: Star, au-dessous de 26 pouces uni: 50 pieds, \$1.70; 100 pieds, \$3.20; 26 à 40, 50 pieds, \$1.80; 100 pieds, \$3.40; 41 à 50, 100 pieds, \$3.85; 51 à 60, 100 pieds, \$4.10; 61 à 70, 100 pieds, \$4.35; 71 à 80, 100 pieds, \$4.85.

Double Diamond, 100 pieds: 0 à 25, \$6.90; 26 à 40, \$7.50; 41 à 50, \$8.75; 51 à 60, \$10.00; 61 à 70, \$11.50; 71 à 80, \$12.50; 81 à 85, \$14.00; 86 à 90, \$16.50; 91 à 95, \$18.00. Escompte 33 1/3 p. c.

Sur Diamond, escompte 20 p. c.

Vert de Paris pur
Très bonne demande.

Nous cotons:

Barils à pétrole	0.00	0.16 1/2
Drums de 50 à 100 lbs.	0.00	0.18
Drums de 25 lbs.	0.00	0.18 1/2
Boîtes de papier, 1 lb.	0.00	0.20
Boîtes de fer-blanc, 1 lb.	0.00	0.21
Boîtes papier, 1/2 lb.	0.00	0.22
Boîtes fer-blanc, 1/2 lb.	0.00	0.23

Câbles et cordages

Nous cotons:

Best Manilla . . . base lb.	0.00	0.10 1/2
British Manilla . . base lb.	0.00	0.08 1/2
Sisal base lb.	0.00	0.08 1/2
Lathyrn simple . . base lb.	0.00	0.10
Lathyrn double . . base lb.	0.00	0.10 1/2
Jute base lb.	0.00	0.10 1/2
Coton base lb.	0.00	0.23
Cordes à châssis . base lb.	0.00	0.34

Ficelle d'engerbage

Manilla, 650 pieds lb.	0.00
Manilla, 600 pieds lb.	0.00
Manilla, 550 pieds lb.	0.00
Sisal, 50 opieds lb.	0.00

Papiers de Construction

Nous cotons:

Jaune et noir pesant	0.00	1.65
Jaune ordinaire, le rouleau	0.00	0.28
Noir ordinaire, le rouleau	0.00	0.36
Goudronné, les 100 lbs.	0.00	1.65
Papier à tapis, les 100 lbs.	0.00	2.75
Papier à cou., roul., 2 plis.	0.00	0.70
Papier à cou., roul., 3 plis.	0.00	0.95
Papier surprise, roul., 15 lbs	0.00	0.50

FERRAILLES

La lb.	
Cuivre fort et fil de cuivre.	0.00 0.11
Cuivre mince et fonds en cuivre	0.00 0.09
Laiton rouge fort	0.00 0.10
Laiton jaune fort	0.00 0.08
Laiton mince	0.00 0.06
Plomb	0.02 1/2 0.02 1/2
Zinc	0.00 0.03
La tonne	
Fer forgé No 1	0.00 12.50
Fer fondu et débris de machines No 1	0.00 16.00
Plaques de poêles	0.00 12.50
Fontes et aciers malléables	0.00 9.00
Pièces d'acier	0.00 5.00
La lb.	
Vieilles claques.	0.00 0.09

SEMAINE TERMINEE LE 10 JUIN

Il y a, cette semaine, comparative-ment à la semaine précédente, une augmentation dans le nombre des permis de construction accordés; de 75 le nombre est monté à 105. Le cout probable de la construction est en augmentation, il s'élève à \$403,625 au lieu de \$301,460, la semaine dernière.

Il a été accordé un permis de \$60,000 pour 4 magasins, rue Ste-Catherine, quartier St-André.

Un de \$21,000, pour un entrepôt, rue St-Patrick, quartier St-Anne.

\$24,000, pour 24 logements, rue Duluth, quartier St-J.-Baptiste.

\$17,000, pour 1 logement, Avenue des Pins quartier St-André.

\$15,000, pour 1 maison, rue Lagauchetière Ouest, quartier St-Georges.

\$12,500, pour 4 logements et 2 magasins, rue St-Laurent, quartier St-Laurent.

\$12,000, pour 9 logements, rue Christophe Colomb, quartier St-Denis.

\$11,000, pour répar. à 1 école, rue St-Denis, quartier St-Denis.

\$10,000, pour un entrepôt, rue St-Paul, quartier Ste-Anne.

Suit pour chaque quartier le nombre de permis accordés et le coût approximatif:

Permis	Quartier	Coût
1	Ahuntsic	\$ 800
6	DeLorimier	10,250
2	Duvernay	16,000
9	Emard	8,990
11	Hochelaga	23,900
1	Lafontaine	100
10	Laurier	22,100
4	N.-Dame de Grâce	9,400
9	Papineau	37,525
3	St-André	77,250
3	Ste-Anne	33,000
12	St-Denis	28,535
6	St-Georges	26,400
2	St-Henri	7,125
2	St-Jacques	10,000
1	St-Joseph	6,500
3	St-Jean-Baptiste	26,400
2	St-Laurent	12,650
8	St-Louis	21,450
9	Ste-Marie	21,250
1	St-Paul	4,000

105 \$403,625
Rue Ste-Catherine et Bishop, quartier St-Anlré; 4 magasins, 4 étages, 2e classe; coût prob. \$60,000. Propriétaire, Dowie, Mrs. D. E., 859 Tupper. Architectes: McDowell & Henderson.

Rue St-Patrick, quartier Ste-Anne; 1 entrepôt; coût prob. \$21,000. Propriétaires, Canada Sugar Ref. Co., 80 St-Frs.-Xavier.

Rue Duluth, quartier St-Jean-Baptiste; 8 maisons, 24 logements 3 étages, 3e classe; coût prob. \$24,000. Propriétaire, Martin, J.-D.C., 678 Bourbonnière.

Avenue des Pins, quartier St-André; 1 maison, 1 logement, 2 étages, 2e classe; coût prob. \$17,000. Propriétaire, Hitch, H. C., Corestine Bldg.

Rue Lagauchetière Ouest, quartier St-Georges; 1 maison, 3 étages, 2e classe; coût prob. \$15,000. Propriétaires, Wilson Carbon Paper Co., 337 Craig Ouest.

Rue St-Laurent, quartier St-Laurent; répar. à 4 logements et 2 magasins; coût prob. \$12,500. Propriétaire, D. Leoi, Ste-Catherine et St-Laurent.

Rue Christophe Colomb, quartier St-Denis; 3 maisons, 9 logements, 3 étages, 3e classe; coût prob. \$12,000. Propriétaire, Charlebois, P.-T., 1234 St-Hubert.

Rue St-Denis, quartier St-Louis; répar. à 1 école; coût prob. \$11,000. Propriétaire, La Corp. de l'Ecole Polytechnique de Montréal, 237 Avenue Hôtel-de-Ville.

Rue St-Paul, quartier Ste-Anne; 1 entrepôt, 2 étages, 2e classe; coût prob. \$10,000. Propriétaires, National Breweries Ltd.

Rue Lafontaine, quartier Papineau; 3 maisons, 9 logements, 3 étages, 3e classe; coût prob. \$8,000. Propriétaire, J.-A.-E. Gauvin, 850 Ste-Catherine Est.

Rue Peel et Sherbrooke, quartier St-Georges; répar. à 1 écurie, bâtisse à 2 étages, 2e classe; coût prob. \$3,000. Propriétaire, McTier, A. D., 474 Sherbrooke.

Rue University, quartier St-Georges; répar. à 1 logement, bâtisse à 3 étages, 2e classe; coût prob. \$6,000. Propriétaire, Chs. Charters, 55 Metcalfe.

Rue Parthenais, quartier DeLorimier; 1 maison, 3 logements, 3 étages, 3e classe; coût prob. \$3,000. Propriétaire, Alex. Lefebvre, rue Parthenais.

Rue Dorion, quartier Papineau; 2 maisons, 6 logements, 3 étages, 3e classe; coût prob. \$5,000. Propriétaire, A. Breton, 474 Dorion.

Rue Peel, quartier St-Georges; 1 maison, 1 étage, 2e classe; coût prob. \$1,000. Propriétaire, J. R. Greenshields, 349 Peel.

Rue Huntly, quartier St-Denis; 1 maison, 3 logements, 2 étages, 3e classe; coût prob. \$2,000. Propriétaires, H. Plan- te & Cie., 1807 Labelle.

JOSEPH RODGERS & SONS, LIMITED

Sheffield, Ang.

Evitez les imitations de notre

COUPELLERIE,

en vous assurant que cette MARQUE EXACTE se trouve sur chaque lame.

Seuls Agents pour le Canada :

JAMES HUTTON & CO., Montréal.

REGISTERED TRADE MARK



GRANTED 1682

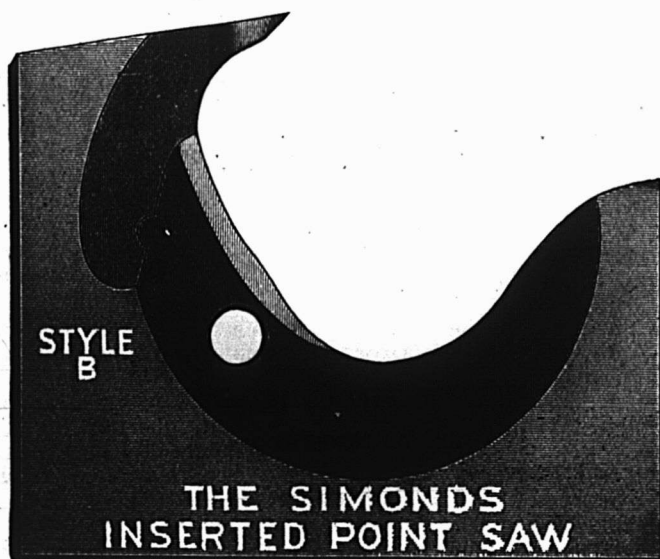

Pouvez-vous

Vendre une Scie à Dents Insérées ou Changeables ?

Il y a beaucoup de scieries petites ou transportables, dans la province de Québec, et nous sommes sûr que quelques-unes font des affaires avec vous. La

Scie Simonds à Dents Insérées est supérieure, sous bien des rapports, à toute autre scie offerte à cette clientèle. Une partie de ces ventes pourrait être faite par l'intermédiaire de votre magasin.

"SCIES SIMONDS"

Peu importe la sorte de Scie ; tant qu'elle porte la marque de fabrique représentée dans cette page et qu'elle est faite à Montréal, c'est une Scie absolument garantie. Cela signifie : Scies Circulaire, Scies à Dents Insérées, Scies à Rubans, Scies à Bardeaux, etc.

Vous devriez vous procurer la clientèle des scieries de votre voisinage, qui attendent ordinairement la visite d'un voyageur qui leur vendra cette ligne de Scies. Voulez-vous prendre la peine de nous écrire au sujet de toute Scie que vous pouvez vendre ? Nous vous ferons nos meilleures conditions, nous vous dirons qu'elles promptes expéditions nous pouvons faire, et combien notre garantie vous protège entièrement, vous et votre client, contre toute possibilité de perte.

Nous désirons que les marchands canadiens-français connaissent mieux notre ligne et, en conséquence, nous sommes prêts à leur offrir des escomptes et des profits libéraux sur les Scies qu'ils peuvent vendre.

Simonds Canada Saw Co., Limited

Manufacture et Bureau Principal:

Rue Saint-Remi et Avenue Acorn,
MONTREAL, Qué.

Bureaux-Succursales :

ST. JOHN, N. B. . . . VANCOUVER, C. A.



MARQUE DE COMMERCE.

BANQUE DE MONTREAL

(FONDÉE EN 1817)

CONSTITUÉE PAR ACTE DU PARLEMENT

Capital tout payé.....\$14,400,000.00
Fonds de Réserve.....12,000,000.00
Profits non Partagés 1,070,735.06

SIÈGE SOCIAL, MONTRÉAL

BUREAU DES DIRECTEURS

Le Très Hon. Lord Strathcona and Mount Royal,
G.C.M.G., G.C.V.O., Président Honoraire.

R. B. Angus, Président.

Sir Edward Clouston, Bart., Vice-Président.

E. B. Greenshields, Sir William Macdonald
James Ross, Hon. Robt. Mackay,
Sir Thomas Shaughnessy, K.C.V.O., David Morrice
C. R. Hosmer, A. Baumgarten, H. V. Meredith

Sir Edward Clouston, Bart., Gérant-Général.

H. V. Meredith, Asst. Gér.-Gén. et Gér. à Montréal
A. Macnider, Insp. Chef et Surint. des Succursales.

C. Sweeny, Surintendant des Succursales de la
Colombie Anglaise.

W. E. Stavert, Surintendant des Succursales des
Provinces Maritimes.

F. J. Hunter, Inspecteur Succursales N. O. et C. B.

R. P. Winslow, Inspecteur Succursales Ontario.

D. R. Clarke, Inspecteur Succursales Provinces
Maritimes et Terre-Neuve.

SUCCURSALES :

146 Succursales au Canada

Grande-Bretagne, Londres, Bank of Montreal—
47 Threadneedle St., E. C., F. Williams Taylor,
Gérant.

États-Unis, New-York—64 Wall St., R. Y. Hebden
W. A. Bog et J. T. Moineux, Agents.

Chicago, Banque de Montréal—J. M. Greata, Gér't
Spokane, Wash., Bank of Montreal.

Terre-Neuve: St. John's, Bank of Montreal.

Birchy Cove, Baie des Isles, Bank of Montreal.

Grand Falls, Bank of Montreal.

Mexico, D. F., Bank of Montreal.

GEO. GONTHIER

EXPERT COMPTABLE ET AUDITEUR

103 rue St-François-Xavier

Montréal

Tel. Bell Main 2701.

Arthur W. Wilks. Alexander Burnett.

WILKS & BURNETT

Comptables, Auditeurs, Commissaires pour toutes les Provinces

Règlement d'affaires de Faillites

601 Bâtisse Banque des Marchands

Téléphone Bell Main 5500

Marchands 849

MONTREAL.

P. A. GAGNON

Comptable Licencié

(Chartered Accountant)

Chambres 315, 316, 317 Edifice New-York Life

II Place d'Armes, MONTREAL.

Bel Main 4912

Téléphone Longue Distance No 39
Magnifiques Salles d'Echantillons pour Commis-
Voyageurs, complètement détachés de l'Hôtel

HOTEL VICTORIA

J. L. PATENAUDE, Prop.

Coin Labelle et Ste-Anne, ST-JEROME, P.Q.

Rue Papineau, quartier St-Denis; 1
maison, 1 logement, 2 étages, 3e classe;
coût prob. \$1,800. Propriétaire, Emile
Lafond, 1800 Papineau.

Rue Dorion, quartier Papineau; 1 mai-
son, 3 logements, 3 étages, 3e classe;
coût prob. \$3,500. Propriétaire, O. Roy,
760 Chaussé.

Rue Dorion, quartier Papineau; 1 mai-
son, 3 logements, 3 étages, 3e classe;
coût prob. \$3,000. Propriétaire, A. La-
montagne, 768 Chaussé.

Rue Dorion, quartier Papineau; 1 mai-
son, 3 logements, 3 étages, 3e classes;
coût prob. \$3,000. Propriétaire, Alf. Mo-
rissette, 770 Chaussé.

Rue Nicolet, quartier Hochelaga; 1
maison, 3 logements, 3 étages, 3e clas-
se; coût prob. \$2,500. Propriétaire, J.
Wolf, 410 Nicolet.

Rue St-Laurent, quartier Laurier; 2
maisons, 5 logements, 1 magasin, 3 éta-
ges, 3e classe; coût prob. \$5,000. Proprié-
taire, L. Bonvouloir, 81 St-Zotique.

Rue Edouard VII, quartier Emard; 1
maison, 1 logement, 1 étage, 3e classe;
coût prob. \$1,500. Propriétaire, Adel.
Goulet, 143 Edouard VII.

Rue Colonial, quartier St-Denis; 2
maisons, 6 logements, 3 étages, 3e clas-
se; coût prob. \$5,000. Propriétaire, H.
Hague, 2817 Park Avenue.

Rue Victoria, quartier Emard; 1 mai-
son, 2 logements, 2 étages, 3e classe;
coût prob. \$2,000. Propriétaire, Art. La-
douceur, 6 Albina, St-Henri.

Rue Mont Royal, quartier DeLorimier;
1 maison, 4 logements, 3 étages, 3e clas-
se; coût prob. \$6,000. Propriétaire, A.
Arcand, 1490 St-Hubert.

Rue Dorion, quartier Papineau; 3 mai-
sons, 9 logements, 3 étages, 3e classe;
coût prob. \$6,000. Propriétaire, A. La-
montagne, 738 Chaussé.

Rue Christophe Colomb, quartier St-
Denis; 1 maison, 3 logements, 3 étages,
3e classe; coût prob. \$3,000. Propriétaire,
W. d'Amour, 1089 Dorion.

Rue Cuvillier, quartier Hochelaga; 1
maison, 2 logements, 3 étages, 3e clas-
se; coût prob. \$3,000. Propriétaire, C.-E.
Frigon, 1853 Ste-Catherine.

Rue Iberville, quartier Ste-Marie; 1
maison, 3 logements, 3 étages, 3e clas-
se; coût prob. \$3,000. Propriétaire, Ls.
Roy, 122 Frontenac.

Duquette, quartier Hochelaga; 1 mai-
son, 3 logements, 3 étages, 3e classe;
coût prob. \$3,000. Propriétaire, A. Cho-
quette, 170 Bourbonnière.

Rue DeMontigny, quartier Ste-Marie;
1 maison, 3 logements, 3 étages, 3e clas-
se; coût prob. \$3,000. Propriétaire, Jos.
Paquette, 1338 DeMontigny.

Rue Dorion, quartier Papineau; 1 mai-
son, 8 logements, 3 étages, 3e classe;
coût prob. \$7,000. Propriétaire, N.-B. Si-
mard, 987 Ste-Catherine Est.

The City Ice Co. Limited

LA PLUS GRANDE COMPAGNIE DE GLACE
AU CANADA.

Capacité de production :
225,000 tonnes de glace par an.

Stock à Montréal, 200,000 tonnes

Réserve à HUDSON 33,000 tonnes.
à BELLERIVE 22,000 tonnes.

Bureau principal, 295 rue Craig O.

MONTREAL

BANQUE D'HOHELAGA

1874-1909.

Capital autorisé - \$4,000,000
Capital payé - \$2,500,000
Réserve - \$2,500,000
Total de l'actif au-delà de \$23,000,000.00

DIRECTEURS ;

Hon. J. D. ROLLAND, Président
ROBT. BICKERDIKE, Ecr., M. P. Vice-Président.

J. A. VAILLANCOURT, Ecr.,

A. TURCOTTE, Ecr., J. M. WILSON Ecr

E. H. LEMAY, Ecr., HON. F. L. BEIQUÉ,

M. J. A. PRENDERGAST, Gérant-Général.

F. G. LEDUC, Gérant.

Bureau Principal--Montréal

BUREAUX DE QUARTIERS

AVE, MONT-ROYAL, (coin St-Denis)

RUE STE-CATHERINE, EST

RUE STE-CATHERINE, CENTRE

RUE NOTRE-DAME, OUEST

HOHELAGA

MAISONNEUVE

POINTE ST-CHARLES

ST-EDOUARD

ST-HENRI

VILLE ST-LOUIS

VERDUN (près Montréal)

VIAUVILLE (près Montréal)

DeLORIMIER

EMARD

SUCCURSALES

BERTHIERVILLE, P. Q.

EDMONTON, ALTA

FARNHAM, P. Q.

JOLIETTE, P. Q.

LAPRAIRIE, P. Q.

L'ASSOMPTION, P. Q.

LOUISEVILLE, P. Q.

QUEBEC, P. Q.

ST-ROCH

SOREL, P. Q.

SHERBROOKE, P. Q.

ST-BONIFACE, Man

ST-HYACINTHE, P. Q.

ST-JACQUES L'ACHIGAN, P. Q.

ST-JEROME, P. Q.

ST-PIERRE, Man

TROIS-RIVIERES, P. Q.

VALLEYFIELD, P. Q.

VANLEEK HILL, Ont

WINNIPEG, Man., Higgins Ave.

Emet des Lettres de Crédit Circulaires pour les
voyageurs, payables dans toutes les parties du mon-
de; ouvre des crédits commerciaux; Achète des
traites sur les pays étrangers; Vend des chèques et
fait des paiements télégraphiques sur les principales
villes du monde; prend un soin spécial des Encais-
sements qui lui sont confiés, et fait remise prompte-
ment au plus bas taux du change

Intérêts alloués sur dépôts d'épargne.

Lainages et Fournitures pour Tailleurs.

NOS VOYAGEURS

☞ Sont partis sur la route avec des
échantillons attrayants pour
l'automne.

☞ Notre stock pour la saison du
printemps est encore bien as-
orti

☞ Faites-nous une visite ou deman-
dez nos échantillons.

PRIX GARANTIS

O. LETOURNEAU & CIE

59, RUE ST-PIERRE,
MONTREAL

Article de Quincaillerie se Vendant Rapidement.

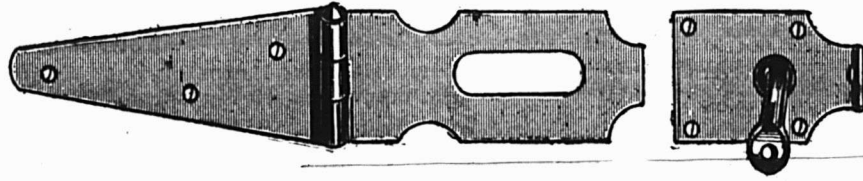

La **CRAMPE HARVIE** Pour Fermeture de "Crates" à Bière, à Petits Fruits, Etc.

Demandez-nous les prix de ces marchandises. Puis recherchez la clientèle des acheteurs pour brasseries. Ce commerce sera le vôtre si vous vous en occupez. Nous avons l'article qui donne satisfaction. Nous vous fournirons tout le stock dont vous pourrez avoir besoin, à des prix qui vous procureront un bon profit. Vous pouvez **FAIRE** de la **CRAMPE HARVIE** pour Crate, **VOTRE MEILLEUR ARTICLE** de **VENTE**.

COWAN & BRITTON

Fabricants de Clous, Pentures et Couplets.

GANANOQUE, ONT.

Les voyageurs qui nous représentent dans la province de Québec ont de l'expérience dans les fournaises.

Laissez-les vous aider.

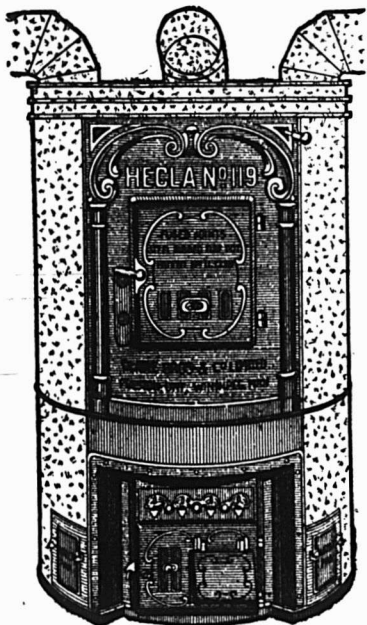

COMME vous le savez, la vente d'une fournaise est souvent due au service que vous pouvez donner à l'acheteur. Si vous pouvez l'aider à faire le plan de son système de chauffage — lui donner de bons renseignements d'une valeur précise sur les points qu'il connaît peu — vous aurez rarement de la difficulté à effectuer une vente.

Ce service est profitable.

En vendant la

Fournaise "HECLA"

vous êtes assuré de notre organisation entière pour vous aider à rendre ce service. Les voyageurs qui nous représentent ont une expérience pratique dans les fournaises, et sont toujours prêts à vous aider. N'hésitez pas à vous adresser à eux, ou écrivez-nous directement.

D'après un croquis des maisons de vos clients, nous préparerons avec plaisir des plans et des spécifications montrant clairement la manière de les chauffer parfaitement et économiquement. Cela vous aidera à faire une vente que vous manqueriez autrement.

CLARE BROS. & COMPANY, Limited.

PRESTON,

ONTARIO.

Représentant pour la province : J. E. JAMIESON, Lennoxville, Qué.

EN ECRIVANT AUX ANNONCEURS, CITEZ "LE PRIX COURANT"

LA BANQUE MOLSON

Incorporée en 1855

Bureau Principal, MONTREAL.

Capital payé \$4,000,000
Fonds de Réserve 4,400,000

JAMES ELLIOT, Gérant-Général
A. D. DURNFORD, Inspecteur en Chef et
Surintendant des Succursales.

Succursales dans la Province de Québec :

- Arthabaska
- Bedford
- Chicoutimi
- Drummondville
- Fraserville et Rivière du Loup Station
- Knowlton
- Lachine Locks
- Montréal—
Rue St-Jacques—
Rue Sainte-Catherine—
Maisonnette—
Market and Harbour—
Côte des Neiges—
Saint-Henri—
- Pierreville
- Québec
- Richmond
- Roberval
- Sorel
- Saint-Césaire
- Sainte-Flavie Station
- Saint-Ours, Qué.
- Sainte-Thérèse de Blainville
- Victoriaville
- Waterloo

81 Succursales dans tout le Canada.

Agences à Londres, Paris, Berlin et dans toutes les principales villes du monde.

Emission de Lettres de Crédit pour le commerce et lettres circulaires pour voyageurs.

The JOHN MORROW Screw Limited

INGERSOLL, ONT.

Il n'y a qu'une qualité qui soit la "Meilleure", c'est celle des articles Morrow manufacturés, uniquement à Ingersoll Ont.

Vis d'arrêt,
Vis à grosse tête,
Boulons d'engin,
Ecorus demi finis.

Si vous achetez toujours les articles Morrow vous obtiendrez une bonne livraison et les meilleurs vis et écrous qui puissent être produits.

Faites attention — N'employez que les meilleurs et évitez les ennuis.
Stock de calibres réguliers tenu par BACON BROS., Montréal.

Maison Fondée en 1870

AUGUSTE COUILLARD

IMPORTATEUR DE

Ferronnerie et Quincailleurie, Verres à Vitres, Peintures, Etc.

Spécialité : Poêles de toutes sortes

Nos 232 à 239 rue St-Paul

Voutes 12 et 14 St-Amable, MONTREAL

La maison n'a pas de Commis-voyageurs et fait bénéficier ses clients de cette économie. Attention toute spéciale aux commandes par la malle. Messieurs les marchands de la campagne seront toujours servis au plus bas prix du marché.

Fondée en 1900 Tél., Est 3922

La Compagnie de
L'Académie Nationale de Coupe, Couture, et Arts Féminins, Enregistrée.

Cours de Broderie, Etampage, Patrons sur mesure.

Bureau Principal: 78, 80 et 82 Rue St-Denis.

N.B.—Les élèves du dehors auront le privilège de prendre pension à l'Académie.

NEW VICTORIA HOTEL

H. FONTAINE, PROPRIÉTAIRE

QUEBEC

L'Hôtel des commis-voyageurs.

Plan Américain. Taux, à partir de \$2.50

Rue Hogan, quartier Hochelaga; répar. à 1 logement, bâtisse à 1 étage, 2e classe; coût prob. \$1,000. Propriétaire, Jôs. Thouin. 165 Hogan.

Rue Sherbrooke Est, quartier St-Jacques; répar. à 1 magasin, bâtisse à 3 étages, 2e classe; coût prob. \$4,000. Propriétaire, Chs. Chaput, 349 Sherbrooke Est.

Rue St-Antoine, quartier St-Joseph; 1 maison, 2 étages, 2e classe; coût prob. \$6,500. Propriétaire, Mde G. D. Home, rue St-Antoine.

Rue Workman quartier St-Henri; 2 maisons, 6 logements, 3 étages, 2e classe; coût prob. \$7,000. Propriétaire, Lamarre & Frères, 1757 Notre-Dame Ouest.

Rue St-Laurent, quartier St-Jean-Baptiste; répar. à 1 maison, bâtisse à 1 étage, 3e classe; coût prob. \$1,700. Propriétaire, Dr Corbeil, 1220 St-Laurent.

Rue Clark, quartier Laurier; 1 maison, 1 logement, 2 étages, 3e classe; coût prob. \$1,800. Propriétaire, Hogue, T. 3122 St-Laurent.

Rue Notre-Dame Est, quartier Ste-Marie; 1 maison, 1 étage, 2e classe; coût prob. \$2,000. Propriétaires, Pintsch Compressed Co., 67 Lusignan.

Rue Notre-Dame, quartier Ste-Marie; 1 maison 3 logements, 3 étages, 3e classe; coût prob. \$3,000. Propriétaire, M. Hoyer, 2215 Notre-Dame.

Rue Duquette, quartier Hochelaga; 1 maison, 4 logements, 3 étages, 3e classe; coût prob. \$3,000. Propriétaires, Bourque & Pichette, 592a Joliette.

Rue Ste-Catherine, quartier St-Louis; répar. à 1 bâtisse à 3 étages, 3e classe; coût prob. \$5,000. Propriétaire, Mde J. Leuran, 257 Ontario Est.

Rue Plateau, quartier Notre-Dame de Grâces; 2 maisons, 4 logements, 2 éta-



Le ministère des Travaux publics recevra jusqu'à 4.00 P. M., lundi, 12 juin 1911, des soumissions pour la construction d'un quai à Montebello, comté de Labelle, Qué., lesquelles soumissions devront être cachetées, adressées au soussigné, et porter sur leur enveloppe, en sus de l'adresse, les mots: soumission pour quai de Montebello, Qué."

On peut consulter les plans, devis, les formules de contrat et se procurer des formules de soumission au ministère des Travaux publics, à Ottawa, aux bureaux de M. J. L. Michaud, ingénieur de district, édifice de la Banque des Marchands, rue Saint-Jacques Montréal, et du maître de poste à Montebello, P. Q.

Les soumissionnaires ne doivent pas oublier qu'on ne tiendra compte que des soumissions faites sur les formules imprimées fournies, dûment libellées, signées de la main des concurrents avec désignation de la nature de leurs occupations, et du lieu de leurs résidences; s'il s'agit de sociétés, chaque associé devra signer de sa main la soumission et y inscrire la désignation précitée.

Un chèque égal à dix pour cent (10 p. c.) du montant de la soumission, fait à l'ordre de l'honorable ministre des Travaux publics et accepté par une banque à charte devra accompagner chaque soumission. Ce chèque sera confisqué si l'entrepreneur dont la soumission aura été acceptée refuse de signer le contrat d'entreprise ou n'exécute pas intégralement ce contrat.

Les chèques dont on aura accompagné les soumissions qui n'auront pas été acceptés seront remis. Le ministère ne s'engage à accepter ni la plus basse ni aucune des soumissions.

Par ordre,

R. C. DESROCHERS,

Secrétaire.

Ministère des Travaux publics,
Ottawa, 9 mai 1911.

N. B.—Le ministère ne reconnaîtra aucune note pour la publication de l'avis ci-dessus, lorsqu'il n'aura pas expressément autorisé cette publication.

La Banque Provinciale du Canada

Siège Central : 7 & 9 Place d'Armes, Montréal, Can.

Capital autorisé \$2,000,000.00
Capital versé 1,000,000.00
Réserve et surplus 485,674.40
au 31 Décembre 1910

Conseil d'Administration:
Président: M. H. LAPORTE, de Laporte, Martin & Cie. Administrateur Crédit Foncier Franco-Canadien.

Vice-Président: M. W. F. CARSLY, de la maison en gros de Carsley, Sons & Co.
Honorable L. BEAUBIEN, Ex-ministre de l'Agriculture.

Monsieur G. M. BOSWORTH, Vice-Président "Canadian Pacific Railway Co."

Monsieur ALPHONSE RACINE, de la maison A Racine & Cie, marchands en gros, Montréal.

Monsieur L. J. O. BEAUCHEMIN, propriétaire de la Librairie Beauchemin Limitée.

TANCRED BIENVENU, Directeur-gérant.
J. W. L. FORGET, Inspecteur; J. A. TURCOT, Assistant-Inspecteur; ALEX. BOYER, Secrétaire.

Censeurs:
Président: Honorable Sir ALEX. LACOSTE, Ex-Juge en chef de la Cour d'Appel.
Sir LOMER GOUIN, Premier Ministre Provincial de la Province de Québec

Docteur E. PHSILLIER LACHAPLLE, Administrateur du Crédit Foncier Franco-Canadien.

Département d'Épargne

Emission de certificats de dépôts spéciaux à un taux d'intérêt s'élevant graduellement jusqu'à 3 1/2 p. c. l'an, suivant termes. Intérêt de 3 p. c. sur dépôt payables à demande.

44 SUCCURSALES DANS LES PROVINCES DE QUEBEC, ONTARIO ET NOUVEAU BRUNSWICK

Correspondants à l'étranger:
Etats-Unis: New-York, Boston, Buffalo, Chicago, Angleterre, France, Allemagne, Autriche, Italie.

LA BANQUE NATIONALE

Fondée en 1880.

Capital - - - \$2,000,000
Réserve - - - 1,300,000

Notre service de billets circulaires pour les voyageurs "Travellers Cheques" a donné satisfaction à tous nos clients; nous invitons le public à se prévaloir des avantages que nous offrons.

Notre bureau de Paris,

RUE BOUDREAU.

7, SQUARE DE L'OPERA,

est très propice aux voyageurs canadiens qui visitent l'Europe.

Nous effectuons les virements de fonds, les collections, les paiements, les crédits commerciaux en Europe, aux Etats-Unis et au Canada, aux plus bas taux.

EXTINCTEUR

"PARAGON"



Accepté par les inspecteurs du gouvernement

AGENT :

HUDGER GRAVEL

26 Place Jacques-Cartier

MONTREAL.

GREENING

Pour les Elévateurs, le Tirage et les Usages où s'exercent, des tensions, rien n'est meilleur que le

Câble Métallique

GREENING

Toute la broche employée dans la manufacture du Câble Greening est soumise à une série complète d'épreuves des plus sévères avant d'être façonnée en câble, et chaque morceau de câble que vous vendez vous est garanti de manière certaine.

Nous fabriquons des Câbles spéciaux pour Fourche à Foin, des Câbles pour Charriot de Scie, des Etais de Cheminée, des Drisses de Pavillons et des câbles pour tous autres usages.

Vous pouvez faire de bonnes affaires en vendant, en même temps que le câble métallique, la Graisse à Câble et les Accessoires de Câble de Greening.

Etudiez le Catalogue Greening, il est rempli de choses intéressantes pour le Marchand de Ferronnerie.

The B. Greening Wire Company, Limited.

HAMILTON

ONT

MONTREAL

QUE.

GREENING

Amatite

ROOFING

Un Mot au Marchan

Vendez-vous le matériel à toiture suranné qui exige toujours de la peinture ou vendez-vous le matériel moderne n'exigeant pas de peinture, qui a nom "Amatite". Nous dépensons, chaque mois, des milliers de dollars en publicité, pour dire aux consommateurs que l'époque des toitures qu'il faut peindre est passée, et en même temps qu'ils peuvent se procurer au même prix, le matériel à Toiture Amatite qui n'exige pas de peinture.

Amatite a une surface minérale, durable, et pratique. Posez ce matériel sur le toit, et vous n'avez plus besoin de vous en occuper.

Tous ceux qui emploient du matériel à toiture tout préparé, se rendent compte immédiatement de l'avantage offert par ce matériel. Ils savent que le peinturage des toits tous les deux ou trois ans est un ennui qui leur coûte de l'argent.

Ils savent qu'ils sont sujets à négliger ce matériel ou s'aperçoivent à un moment donné qu'ils n'ont pas les moyens d'acheter de la peinture quand il le faudrait, ou encore qu'ils n'ont pas le temps de faire le peinturage. Alors le toit est négligé et se détériore.

Montrez-leur que vous avez un matériel à toiture, n'exigeant pas de peinture, qui ne coûte pas plus que les matériaux surannés, et vous obtiendrez leur commande.

Amatite est facile à poser; pour cela, il n'est pas besoin d'expérience. Des clous et du ciment sont fournis gratuitement emballés au centre du rouleau.

Brochures, échantillons et autres renseignements fournis sur demande.

Adressez-vous à notre bureau le plus rapproché.

THE PATERSON MANUFACTURING CO., LIMITED.

MONTREAL
VANCOUVER

TORONTO
ST. JOHN, N. B.

WINNIPEG
HALIFAX, N. E.

LE PACIFIQUE CANADIEN

LES TRAINS PAR
TENT DE MONT-
REAL :

DE LA GARE WINDSOR POUR :

BOSTON, LOWELL, 89.00 a.m., 88.00 p.m.
TORONTO, CHICAGO, 88.45 a.m., 88.00 p.m. et
89.45 p.m., pour TORONTO-NORD.
OTTAWA, 88.35 a.m., 88.55 a.m., 89.10 a.m., 89.40
p.m., 89.50 p.m., 89.50 p.m., 89.30 p.m.
SHERBROOKE et LENNOXVILLE, 88.25 a.m.,
88.30 p.m., 87.25 p.m.
HALIFAX et MONCTON, 87.25 p.m.
ST-JOHN, N.B., 87.25 p.m.
ST-PAUL, MINNEAPOLIS, 89.50 p.m.
WINNIPEG, VANCOUVER, 89.10 a.m. 89.30 p.m.

DE LA GARE VIGER POUR :

QUEBEC, 89.00 a.m., 89.30 p.m., 89.40 p.m., 89.30
p.m.
TROIS-RIVIERES, 89.00 a.m., 89.10 a.m., 89.30 p.m.
89.40 p.m., 89.30 p.m., 89.30 p.m.
SHAWINIGAN FALLS et GRAND'MERE, 89.00
a.m., 89.10 a.m., 89.30 p.m., 89.40 p.m.
JOLIETTE, 88.20 p.m., 89.00 a.m., 89.10 a.m., 89.00 p.m.
SAINT-GABRIEL, 89.00 a.m., 89.10 a.m., 89.00 p.m.
OTTAWA, 88.30 a.m., 88.15 p.m.
SAINTE-AGATHE, 88.30 a.m., 88.45 a.m., 89.15 p.m.,
(1) 89.45 p.m., 89.00 p.m., 89.10 p.m.
NOMINGUE, 88.30 a.m., 88.45 a.m., 89.15 p.m.,
89.00 p.m.

a) Quotidien. (b) Quotidien, excepté Dimanche. (c) Dimanche seulement. (d) Lundi, mercredi et vendredi. (1) Samedi seulement. (2) Quotidien, excepté samedi. (3) Dimanche seulement.

BUREAU DES BILLETS EN VILLE :

218 rue Saint-Jacques, ENTRE LES RUES
Saint-Pierre et McGill.

GRAND TRUNK RAILWAY SYSTEM

Le train de 10.30 p.m. est le train de nuit populaire entre Montréal et Toronto.

SEULE DOUBLE VOIE FERREE

Entre MONTREAL, TORONTO, HAMILTON, NIAGARA FALLS, DETROIT et CHICAGO.

7 1/2 HEURES

A TORONTO

"INTERNATIONAL LIMITED"

Le train le plus rapide du Canada.

Quitte Montréal à 9 a.m., tous les jours pour Toronto et l'Ouest.

Quatre Trains Express par jour entre Montréal et Toronto

9.00 a.m., 9.45 a.m., 7.30 p.m., 10.30 p.m.

Service d'élégants wagons buffet, salon et bibliothèque sur les trains de jour, et nouveaux wagons-lits Pullman sur les trains de nuit.

Voyages d'été à la cote du Pacifique

En vigueur jusqu'au 30 septembre. Voyage aller et retour de MONTREAL via CHICAGO, à

Vancouver, Victoria, Seattle, Portland, etc..... \$100.50

San Francisco, Los Angeles, San Diego, etc., via lignes directes dans les 2 directions.... \$105.45

San Francisco, via Portland, Ore., dans une seule direction.. \$115.50

EXCURSIONS DE COLONS

Billets aller et retour à des prix très réduits pour l'ouest du Canada, via Chicago, en vente les 27 juin, 11 et 25 juillet, 3 et 22 août, 5 et 19 septembre.

Bureaux des Billets en Ville :— 130 Rue St-Jacques, Tél. Main 6905 ou gare Bonaventure.

PATENTES OBTENUES PROMPTEMENT

Avez-vous une idée?—si oui, demandez le Guide de l'Inventeur qui vous sera envoyé gratis par Marlon & Marlon, Ingénieurs-Consultants. Bureaux: 1111 New York Life Building, Montréal, 1111 G Street, Washington, D.C.

QUEBEC STEAMSHIP CO., LTD.

LIGNE DU ST-LAURENT.

Du Quai Section 26, au pied de l'Avenue Papineau.

De Montréal à Gaspé, Malbaie, Percé, Grand River, Summerside, Charlottetown et Plottou.

Le Steamer CASCAPEDIA, 1,900 tonnes avec les accommodations les plus modernes pour passagers, partira Jeudi, le 22 juin à 4 hrs p.m., et ensuite le Jeudi, toutes les deux semaines et de Québec, pontons du Marché Champlain, le jour suivant à midi.

De New-York à Québec, par la route du Saguenay renommé.

Arrêts à Gaspé, Charlottetown et Halifax. Le Steamer TRINIDAD, 2,600 tonnes, part de Québec à 8.00 p.m. les 14 et 28 juillet, 11 et 25 août et le 8 septembre

Allez aux BERMUDES, voyage aller et retour à partir de \$10.

Le vapeur rapide BERMUDIEN à double hélice, 5 600 tonnes, partira de New York à 10 a.m., tous les mercredis. Quille double, ventilateurs électriques, télégraphie sans fil.

ANTILLES.—Le nouveau SS. GUIANA, 3,700 tonnes, le SS. PARIMA, 3,000 tonnes, le SS. KORONA, 3,000 tonnes, partent de New-York tous les deux jeudis, à 2 hrs p.m., pour St-Thomas, Ste-Croix, St-Christophe, Antigua, la Guadeloupe, la Dominique, la Martinique, Ste-Lucie, la Barbade et Demerara.

Pour renseignements complets, s'adresser à W. H. Henry, 286 rue St-Jacques, W. H. Clancy, 130 rue St-Jacques, Ths. Cook & Son, 530 rue Ste-Catherine-Ouest, Hone & Rivet, 13 Boulevard St-Laurent, ou J. G. Brock & Co., 211 rue des Commissaires, Montréal, A. E. Outerbridge & Co., 29 Broadway, New-York, Québec Steamship Co., Québec.

ges 2e classe; coût prob. \$7,000. Propriétaire, Sicotte, Mde L., 233 Plateau. Rue Stance, quartier Laurier; 3 maisons, 9 logements, 3 étages, 2e classe; coût prob. \$9,000. Propriétaire, D. Lamoureux, 21 Macguire.

Rue Hamilton, quartier Emard; 1 maison, 3 logements, 3 étages 2e classe; coût prob. \$4,000. Propriétaire, Art Lémieux, 23 Cazalais.

Rue Judge, quartier St-Paul; 2 maisons, 4 logements, 2 étages, 2e classe; coût prob. \$4,000. Propriétaires, Cie. de la Beaulieu, rue Judge.

Rue St-Denis, quartier St-Louis; répar. à 2 logements, 1 magasin, bâtisse à 3 étages, 2e classe; coût prob. \$4,000. Propriétaire, J. C. Desjardins, 532 St-Denis.

Parc Lafontaine, quartier Duvernay; 2 maisons, 6 logements, 3 étages, 3e classe; coût prob. \$10,000. Propriétaire, L. Clément, 478 Parc Lafontaine.

Rue Fullum, quartier Ste-Marie; 2 maisons, 6 logements, 3 étages, 3e classe; coût prob. \$5,000. Propriétaire, M. Murphy, 24 Joliette.

Rue Parthenais, quartier Ste-Marie; 1 maison, 4 logements, 3 étages, 2e classe; coût prob. \$3,200. Propriétaire, P. Forgues, 1435 DeMontigny.

Rue Dorchester, quartier St-Jacques; 1 église, 1 étage, 2e classe; coût prob. \$6,000. Propriétaire, Père L. Caramello, 479 Dorchester Est.

Rue Poupart, quartier St-Denis; 1 maison, 2 logements, 2 étages, 3e classe; coût prob. \$1,500. Propriétaire, J.-P.-A. Bélanger, 991 de Fleurimont.

Rue Esplanade, quartier Laurier; 1 maison, 1 logement, 2 étages, 3e classe; coût prob. \$1,500. Propriétaire, Wm. Deslongchamps, 2548 Esplanade.

Avenue Highland, quartier Notre-Dame de Grâce; 1 maison, 2 logements, 2 étages, 3e classe; coût prob. \$2,000. Propriétaire, J. Geo. Molson, 311 St-Philippe.

Avenue du Parc, quartier Laurier; 1 maison, 1 étage, 3e classe; coût prob. \$1,000. Propriétaires, Rutherford Sons & Co., 425 Atwater.

Rue Nicolet, quartier Hochelaga; 1 maison, 3 logements, 3 étages, 3e classe; coût prob. \$3,000. Propriétaire, Martin, C., 660 Bourbonnière.

Rue Berri, quartier St-Denis; répar. à 1 logement, bâtisse à 2 étages, 3e classe; coût prob. \$1,000. Propriétaire, C.-C. Hardie, 1200 Berri.

Rue Dorion, quartier Papineau; 1 maison, 2 logements, 2 étages, 3e classe; coût prob. \$2,000. Propriétaire, Jos. Gagnon, 1003 Cartier.

Rue St-André, quartier Duvernay; 2 maison, 6 logements, 3 étages, 3e classe; coût prob. \$6,000. Propriétaire, Coté, Elzéar, 1227 St-André.

Rue Masson, quartier Ste-Marie; 1 maison, 2 logements, 2 étages, 3e classe; coût prob. \$1,800. Propriétaire, Le-cavalier, Théo., 3ème Avenue Rosemont.

Rue Aylwin, quartier Hochelaga; 1 maison, 4 logements, 3 étages, 3e classe; coût prob. \$3,800. Propriétaire, Mde J. R. Lambert, Louiseville, P. Q.

Rue Ontario, quartier Hochelaga; 2 maisons, 6 logements, 3 étages, 3e classe; coût prob. \$4,000. Propriétaire, Dalber Laurent, 287 Garnier.

Rue McCord, quartier Ste-Anne; répar. à 4 logements, 2 magasins, bâtisse à 2 étages, 2e classe; coût prob. \$2,000. Propriétaire, Jos. Leblanc, 573 St-Paul.

Rue Berri, quartier St-Denis; 1 maison, 1 logement, 2 étages, 3e classe; coût prob. \$1,200. Propriétaire, J. Primeau.

Rue St-Urbain, quartier Laurier; 1 maison, 3 logements, 3 étages, 3e classe; coût prob. \$3,000. Propriétaire, Charbonneau, A., 2145 St-Urbain.



LA LIGNE ROYALE

NOUVEAUX VAPEURS A TURBINE, A TRIPLE HELICE,

Absolument les plus modernes.

Navires les plus rapides sur la route la plus courte,

ENTRE

MONTREAL, QUEBEC ET BRISTOL

Détenteurs de tous les records sur la Route Canadienne.

ROYAL GEORGE 28 JUIN
ROYAL EDWARD 12 JUILLET
ROYAL GEORGE 26 JUILLET

La Nouvelle Maille Royale entre le Canada et la Grande-Bretagne.

Service de réfrigérateur à air froid pour le fret.

Pour Taux de Passagers et de Fret, S'adresser à

HONE & RIVET, 9 Boul. St-Laurent
THOMAS COOK & SON, 530 rue Ste-Catherine Ouest,

ou à

CANADIAN NORTHERN STEAMSHIP CO., LIMITED.

Edifice du Canadien Nord,

226-230 St-Jacques, MONTREAL.

R & O NAV. CO.

CHARMANTS VOYAGES

SUR L'EAU

LIGNE MONTREAL-QUEBEC. Les vapeurs partent tous les jours, à 7 hrs p.m.

LIGNE DU SAGUENAY. Les vapeurs partent de Québec, les mardi, mercredi, vendredi et samedi à 8 a.m.

LIGNE MONTREAL-TORONTO-HAMILTON. Le Vapeur Belleville part à 7 p.m., s'arrêtant aux Mille Isles et à la Baie de Quinte.

LIGNE MONTREAL-ROCHESTER-TORONTO.—Tous les jours, excepté le dimanche, à 12.30 p.m.

Bureau des billets en ville,

9-11 Carré Victoria.

'FLYER' LAVEUSE

A grande vitesse,
A levier à main,
A Coussinets à billes.



Construite suivant un modèle-type, et non pour les exigences d'un prix.

Mouvement aisé. Pas de perte de force.

Un grand volant bien équilibré, maintient l'action quand la machine est en opération.

L'engrenage tout entier est fixé au couvercle et se soulève facilement avec lui.

C'EST UNE BONNE MACHINE

Fabriquée par **Cummer Dowsell, Limited**

HAMILTON, ONTARIO.

Agents

pour l'Est: **L. W. HALDIMAND & SON,**

Montréal, Québec.

Peintures qui vous donnent des profits.

Nous avons des peintures qui ne se détérioreront pas entre les mains de votre client. Vous en recueillerez le bénéfice. Tenez un stock de **Floorglaze M. L., Granatine et Peintures M. L.** Il faut de bonnes peintures à un marchand pour se faire une clientèle locale. Ce sont les marchands de cette sorte que nous recherchons.

Floorglaze, en 27 couleurs, est opaque, hautement fini, résiste à l'usage ou à la température. C'est exactement ce qu'il faut pour la maison, à l'intérieur ou à l'extérieur. Il procure des ventes de renouvellement.

Granatine est un vernis transparent pour planchers, qui conserve son haut fini et son apparence, malgré la boue, le savon et les marques de talons. Le meilleur à vendre à vos clients. Vous en vendrez davantage.

Les peintures M. L., sont d'un emploi facile, parfaites comme pouvoir de couverture et durables. Spécialement préparées pour un emploi satisfaisant vos clients. Une bonne ligne à vendre.

Bon profit sur les trois lignes ci-dessus.

Ecrivez-nous pour obtenir les prix faits au Commerce.

Imperial Varnish & Color Co., Limited,
6 rue Morse, Toronto.

SCIES MAPLE LEAF

Nos Scies sont trempées au moyen d'un procédé secret.

Satisfaction garantie.



THE MAPLE LEAF SAW WORKS **SHURLY-DIETRICH CO., LIMITED, Galt, Ont.**

LES FABRICANTS DE BEURRE DEMANDENT

La Baratte "FAVORITE"

parce qu'ils savent que c'est la meilleure. Jetez un regard sur sa construction—ce support léger, mais rigide, en acier-cornière, les tourillons boulonnés, l'actionnement à la main et au pied combinés, les coussinets à cylindres—ces avantages très évidents convainquent de sa supériorité, qui est entièrement prouvée par des épreuves réelles de barattage.

Comme résultat naturel, il se vend plus de barattes "FAVORITE" au Canada que de barattes de toutes les autres marques combinées.

8 grandeurs, pour baratter de ½ à 30 gallons.

DAVID MAXWELL & SONS, St. Mary's, ONTARIO.

Agence à Montréal; 446-448, rue St-Paul.



EN ECRIVANT AUX ANNONCEURS, CITEZ "LE PRIX COURANT"

PROVINCE DE QUÉBEC

COUR SUPERIEURE

ACTIONS

Défendeurs	Demandeurs	Montants
	Boucherville	
Rainville, Albiny ..	Beaulac, E.	172
	Chambly Bassin	
Fafard, Alfred Larue & Cloutier, Ltd.	298
	Coteau-du-Lac	
Langevin, Jos. Bastien, A. 1ère classe	
	Gentilly	
Trottier, Arthur Baynes Carriage Co., Ltd.	133
	Maisonneuve	
Benoit, Damase Fournier, J.-O.	300
Gaboury, Emile Montplaisir, Ls.	120
Brunet, Louis Théoret-Brunet, C. 2ème classe	
	Mont Laurier	
Paquette, M. Chartrand, Wilfrid ..	
	Paquette & Chartrand ..	
	.. St-Charles, F.-X. Co.	426
	St-André d'Argenteuil	
Lalonde, J. Laprès, J.-N.	250
	St-Lambert	
Duval, Alphonse. Rhéaume, Z.	100
	Ste-Monique	
Pichette, J. Larue & Cloutier, Ltd.	165
	Ste-Rose	
Dubois, A. Archambault, J.-R.	1365
	St-Victor d'Alfred	
Therrien, J.-B. Labrosse, Jos.	
	.. Richards, A.-T.	105
	Sault au Récollet	
Des Trois Maisons, Gus. Lefebvre-Lortie, Anna-Marie	350
	Valleyfield	
Hébert, André Hurteau, Williams	290

COUR SUPERIEURE

JUGEMENTS RENDUS

Défendeurs	Demandeurs	Montants
	Bonaventure River	
Lavigeur, F.-D. Montreal Bank	481
	Branby	
Colby, A.-W. & Co. Hudon, Hébert Co., Ltl.	390
	Laprairie	
Lefebvre, P.-E. Lefebvre, Israël 2ème classe	
	Maisonneuve	
Houlé, Ls. Robertson, Thos. Co., Ltd.	515
	St-Joachim de Shefford	
Lavallée, Théo. Ward, Jos.	115
	Sault au Récollet	
Succes. Laurin, Anastasie Corp. Paroisse Sault Recollet	
	.. 4ème classe	

COUR DE CIRCUIT

JUGEMENTS RENDUS

Défendeurs	Demandeurs	Montants
	Becancourt	
Boisvert, D.-Jos. Meunier, Théo., Esq. hors de cour	

ENTREPRENEURS et CONSTRUCTEURS

Pour vos emprunts d'argent et pour vos assurances

Voyez J. A. GRENIER,

90 ST-FRS.-XAVIER. Tel. Main 120
(Soir : 707 St-Hubert. Tel. Est 1352.)

TEL. BELL, MAIN 1859

LEANDRE BELANGER

Notaire, Cpmptable et Commissaire

No 30 rue St-Jacques, MONTREAL.

Argent à Prêter à 4, 5 et 6%

Rés. : 437, St-Antoine. Tél. Bell Uptown 2874

JOS. A. BRUNET, L. LB.

NOTAIRE

Edifice Banque d'Epargne, 2e Etage. Chambre 5

180 rue St-Jacques, Montréal

Argent à prêter sur propriétés immobilières.
Tél. Bell Main 79

Tél. Bell Main 2785, Résidence : Ste-Thérèse

LUCIEN GIROUX

NOTAIRE

Argent à prêter, Règlement de Successions

Edifice St-Charles, 43 rue St-Gabriel,

MONTREAL

Henry N. Chauvin, Geo. Harold Baker,
Harold Barle Walker

CHAUVIN, BAKER & WALKER

AVOCATS

179 rue St-Jacques, Montréal

GARAND, TERROUX & CIE

BANQUIERS ET COURTIERS

48 rue Notre-Dame Ouest

MONTREAL

Articles de 1ère Communion

Livres de prières en
nouvelles reliures,

Chapelets avec étuis, Images,
Médailles, Médallions, Bras-
sards et Insignes.

La Compagnie J. B. ROLLAND & FILS

6 à 14 RUE ST-VINCENT

MONTREAL.

W. LAMARRE & CIE

MARCHANDS DE

BOIS ET CHARBON

Foin, Paille, Avoine, Etc.

630 Avenue Atwater

Près St-Jacques, St-Henri.

Correspondance sollicitée.

TELEPHONE BELL : WKS MOUNT 609.

MARCHANDS : 1324.

J. E. Gravel.

A. R. Ouimet.

GRAVEL & OUMET

Agents d'Immeubles

Prêts—Assurances—Successions

97 rue St-Jacques,

Tél. Bell Main 3971,

MONTREAL

Bell Téléphone Est 3804.

O. MASSICOTTE

Membre du Board of Trade, Membre de la Chambre
de Commerce, Commissaire de la
Cour Supérieure

Agent d'Immeubles. Chance d'Affaires.
Edifice "La Patrie"

Seul propriétaire des terrains New Orchard.

Résidence Privée : 558 rue Adam.

AMEDEE ALLARD

Entrepreneur Général et Manufacturier

de

Portes, Châssis, Escaliers, Découpage,
Tournage, Etc., Etc.

Coin Adam et Lasalle, Maisonneuve.

Tél. Est 1899

Résidence :
1211A, rue St-Denis
Téléphone St-Louis 1124.

JOS. BINETTE

Entrepreneur et Contracteur

456, rue St-Charles-Borromée, Montréal.

L. R. MONTBRIAND

Architecte et Mesureur,

230 Rue St-André, Montréal.

DAoust REALTY, LIMITED.

Courtiers D'Immeubles

Edifice "La Presse" Montréal

Tél. Main 491

Spécialité :

LOTS VACANTS

Téléphone : Main 1909

FINDLAY & HOWARD
LIMITED

211 rue Notre-Dame Ouest

MONTREAL

Immeubles, Assurance,
Placement de Fonds.

"Tous les Produits International Varnish sont vendus en Canistres de Pleine Mesure Impériale"

Calculez ce que cela signifie pour le Quincaillier en général

Beaucoup sont prêts à attester sous leur signature, que cela signifie une assurance de clientèle — un patronage permanent.

Simplement parce que cela veut dire plus de satisfaction et de meilleures marchandises pour les clients, au même prix.

Chaque Produit "International Varnish" porte la marque d'une "Qualité Supérieure."

Elastica, Lacqueret, Satinette, Flatline et Wood Stains—établissent et maintiennent tous votre réputation, et vous donnent un profit raisonnable.

Vous pouvez vous attendre en toute confiance à des ordres de renouvellement, quand vous spécifiez les Produits "International."

INTERNATIONAL VARNISH CO. LIMITED

TORONTO, - - WINNIPEG.



Sens Commun en Affaires

M. le Marchand,— Le simple sens des affaires demande que vous teniez la marque qui vous rapporte le plus de profit et établit le mieux votre réputation.

La réputation augmente les affaires.

C'est là une forte raison pour que vous teniez les Produits "MINERVA."

Les Peintures et Vernis "Minerva"

sont faits des matériaux les plus purs et les meilleurs que l'on puisse obtenir et sont soutenus par une expérience de 76 ans dans la peinture.

Les plus grandes compagnies de chemin de fer et de navigation et les peintres décorateurs les plus importants emploient constamment les produits "MINERVA."

Faites des Peintures "Minerva" votre article leader—chaque vente donne satisfaction au client.

La proposition "MINERVA" est attrayante.

Ecrivez aujourd'hui pour obtenir des renseignements et la liste des prix faits aux marchands.

PINCHIN, JOHNSON & CO., (CANADA) LIMITED

377-387, Avenue Carlaw, - - TORONTO, Ont.

Maison fondée en Angleterre en 1834.

Feutre et Papier

N'IMPORTE QUELLE QUANTITE

Toitures Goudronnées (Roofing) prêtes à poser, 2 et 3 plis.
Papiers de Construction. Feutre à Doubler et à Tapisser.
Produits du Goudron. Papier à Tapisser et à Imprimer.
Papier d'Emballage Brun et Manille.

Fabricants du Feutre Goudronné
"BLACK DIAMOND"

Alex. McArthur & Co., Limited

82 RUE MCGILL, MONTREAL

Manufacture de Feutre pour Toitures: Rues du Hâvre et Logan
Moulin à Papier, Joliette, Qué.

Courroies Spéciales

Nos Courroies sont recouvertes de notre Ciment Imperméable et peuvent être exposées au froid ou à la chaleur sans danger de les gâter.



**D. K. McLaren,
Limited**

351, rue St-Jacques,
MONTREAL.

Tél. Main 4904-4905-7248.

Les Vernis Dougall ont la Qualité

qui produit l'Economie.

Ils sont faits d'ingrédients durs, (non d'imitations à bon marché). Ils sont produits par des Experts dans l'industrie des Vernis (non par des expérimentateurs). Ils sont amenés à maturation parfaite (non vendus à la hâte quand ils sont fraîchement faits). Ils sont parfaitement éprouvés, on ne les offre pas à la clientèle avant que leur qualité ne soit prouvée.

VOILA POURQUOI

Ils couvrent plus de surface ;
Ils s'appliquent avec une facilité et une rapidité particulières.

Ils conservent aussi longtemps leur élasticité ;
Et supportent un usage aussi rude.

"Qualité et Économie dans le Vernis et le Vernissage"

Notre brochure gratuite explique la Qualité, traite de l'Économie en rapport avec les Vernis pour tous les usages.

207 SORTES

THE DOUGALL VARNISH Co., LIMITED.

305 Rue des Manufacturiers, MONTREAL, Can.

J. S. N. DOUGALL, Président.

Associée avec MURPHY VARNISH COMPANY, des Etats-Unis.

Elles Economisent du Combustible,

GARTCOSH

GLENBOIG

LES BRIQUES A FEU GLENBOIG

Fabriquées dans la briqueterie la plus grande et la plus moderne d'Europe et employées dans les principaux arsenaux nationaux comme briques de Première Qualité.

Elles Durent Plus Longtemps que les briques d'autres marques et réduisent les réparations. Stocks tenus par tous les principaux marchands.

Agent de vente des fabricants:
ALEXANDER GIBB, 13 RUE ST-JEAN, MONTREAL, QUE.

H. BOKER & CO.

Garde de Rasoir Prix de détail
Pouvant s'ajuster. 25c chaque.



On transforme un Rasoir ordinaire en Rasoir de Sécurité, en faisant glisser la garde pour l'ajuster à la lame. Cette garde a un fini fin et est plaquée nickel. Elle s'ajuste à tous les Rasoirs, à droite ou à gauche.

Demandez notre Brochure Gratuite, intitulée "Some Pointers for Gentlemen who shave themselves".

(Quelques Avis aux Messieurs qui se rasent eux-mêmes).

McGILL CUTLERY CO., Regd.
Boite Postale, 336, Montréal

Quincaillerie de tous genres.
Serrures Incrochetables, Etc.

L. J. A. SURVEYER,
Importateur Direct,
52, Boulevard St-Laurent,
MONTREAL.



COURROIES
"MAPLE LEAF"
en
TOILE de COTON PIQUÉ
DOMINION BELTING CO. LTD.
HAMILTON, CANADA.
10 RUE ST-JEAN, MONTREAL.

Caughnawaga	
Vve Orite, Joseph . Jacobs, M.	5
Chicoutimi	
Savard, Chs.	15
The Moody & Sons Co.	
Lac des Piles	
Catto, Geo.-E.	85
The Union Abitibi Mining Co.	
Lachine	
Racicot, Adrien	50
Union Life Ins. Co.	
Outremont	
Blouin, Léonidas	67
Clercs de St-Viateur	
Deschamps, Gustave	36
Stervions, M.	
Québec	
Sampson alias Stone Harry	57
Thomson, J.	
Bertin, Louis	26
Hudon, Hébert & Cie	
Drouin, U.-F. & Co.	80
Robertson, Jas.	
Rapide de l'Original	
Constantineau, Amédée	22
Orsoli, A. et al.	
Riv. du Moulin	
Martel, Polycarpe	92
Moody, M. & Sons Co.	
St-David	
Pepin, Alex.	33
Moody M. & Sons Co.	
St-Jérôme Jct.	
Plante, Emile	19
Moody, M. Sons Co., Ltd.	
St-Joseph de Sorel	
Sénécal, J.-E. & Cie.	
Lewis Bros. Ltd.	
St-Laurent	
Deslauriers dit Legault, Eustache	renv.
L'Heureux, H.	
St-Martin	
Lachaine, J.-A.	40
Emond, I.	
St-Tite	
Leduc, Jos.	30
Lamontagne, Ltd.	
Rigaud	
Martin, Thomas	14
Wylie, H.	
Sydenham Place	
Martin, Hudore	15
The Moody & Sons Co.	
Sault au Récollet	
Lortie, J.-E.	32
Daoust, E.	
Trois-Rivières	
Duchesny, Henri	15
Pelletier, D. (De) et vir.	
Valleyfield	
Courville, Ed.	62
Salomon, G.	
Victoriaville	
Boutgeau, Auguste (De)	
Meunier, Théo. esqual. hors de cour	
Westmount	
Suckling, H.-M.	7
Graham, D.-K. et al.	
Peck, W.-Y.	20
Sinett, P.	
Suckling, H.-M.	25
The Hamilton Co.	
Suckling, H.-M.	58
Morgan, D.	
Groner, B.	5
M. L. H. & P. Co.	
Alexander, P.-A.	12
Lajoie, H.	
Yamachiche	
Milot, Avilla	13
National Silk Co. of Canada	

ASSUREZ-VOUS
DANS
LA SAUVEGARDE

1o PARCE QUE Ses Taux sont aussi avantageux que ceux de n'importe quelle compagnie.

2o PARCE QUE Ses polices sont plus libérales que celles de n'importe quelle compagnie.

3o PARCE QUE Ses garanties sont supérieures à la généralité de celles des autres compagnies.

4o PARCE QUE La sagesse et l'expérience de sa direction sont une garantie de succès pour les années futures.

5o PARCE QUE Par-dessus tout, elle est une compagnie **Canadienne-Française** et ses capitaux restent dans la Province de Québec pour le bénéfice des nôtres.

Siège Social : 7 Place d'Armes MONTREAL

London Guarantee & Accident Co. Limited

BUREAU PRINCIPAL A TORONTO

D. W. ALEXANDER,
Gérant.

EMET des Polices protégeant les Employeurs contre les responsabilités publiques et générales, des Polices couvrant les responsabilités visées par l'Acte de compensation aux Ouvriers, et des Polices Couvrant l'Assurance des Automobiles et des Attelages.

JARDINE UNIVERSAL RATCHET CLAMP DRILL.

(Perceuse à Rochet Universelle de Jardine)

Employée dans toutes sortes de manufactures pour les réparations urgentes aux machines.

Tous les ateliers de machines et de chemins de fer devraient l'employer.

Les constructeurs de ponts, les poseurs de voies ferrées et les ouvriers en constructions métalliques en ont besoin constamment.

A. B. JARDINE & CO.
HESPELER, ONT.

LA PRINCIPALE DIFFICULTÉ qui se présente à l'homme inexpérimenté entrant dans l'Assurance-Vie, c'est de trouver des hommes Bons à Assurer. Cette difficulté disparaît quand vous travaillez pour une *Compagnie Industrielle*, dont les débits sont une mine inépuisable à la fois pour les affaires ordinaires et les affaires industrielles.

THE UNION LIFE ASSURANCE COMPANY
BUREAU-CHEF A TORONTO, CAN.

Plus de porteurs de polices au Canada que dans toute autre Compagnie Canadienne.

Téléphone Main 553

ESINHART & EVANS

Agents principaux

**SCOTTISH UNION & NATIONAL
INSURANCE COMPANY
OF EDINBURGH****GERMAN AMERICAN
INSURANCE COMPANY
NEW-YORK**

et Courtiers Généraux d'Assurance.

Argent à prêter sur Biens Fonciers, aux
taux courants les plus bas. Demande
directe sollicitée.**BUREAU :**
EDIFICE LAKE OF THE WOODS,
89, Rue St-Sacrement, Montréal.

Tél. St-Louis 3559 — 1304 St-André, Montréal

J. Max. Deslauriers

Expert Accordeur de pianos—(Fait la campagne)

ONTARIO SILVER CO., LIMITED

NIAGARA FALLS, Canada.

MANUFACTURIERS DE

**Cuillères, Fourchettes, Coutellerie,
et Articles en Plaqué.**

Demandez notre Catalogue et nos Cotations.

**THE LONDON AND LANCASHIRE
LIFE ASSURANCE COMPANY**

LIMITED

Emet des Polices d'Assurance-vie à des Taux
Modérés sur Plans des plus Attrayants.

Pour renseignements, écrivez à

B. HAL BROWN

Gérant Général au Canada

164 rue St-Jacques, MONTREAL.

Les Prévoyants du Canada

Assurance Fonds de Pension

CAPITAL AUTORISÉ \$500,000

Achetez des Parts des Prévoyants :

Parce que c'est un placement sans
pareil :Parce que c'est avec la plus petite
prime, la plus grosse rente ;Parce que c'est la seule compagnie
à "Fonds Social" faisant une spéciali
té du Fonds de Pension.

Bureau à Montréal :

**Chambre 22,
Edifice "La Patrie"**

Bureau - Chef,

**133, rue St-Pierre,
QUEBEC.****Table Alphabétique des Annonces.**

Académie Nationale Coupe	43	Daoust Realty Co.....	47	Imperial Varnish Co.....	48	New Victoria Hotel..	43
Allard, Amédée.....	47	Dept. de l'Immigration....	14	International Varnish Co..	48	National Cash Register....	7
American Can Co.....	17	Dept. des Travaux Publics.	43	Jardine & Co.. A. B.....	49	Nova Scotia Steel Co.....	36
American Computing.....	17	Deslauriers, J. Max.....	50	Jonas & Co., Henri.....	2	Ontario Silver Co.....	50
Assurance Mont-Royal....	51	Dewar's Whisky.....	1	Lacaille, Gendreau & Cie..	18	Patterson Mfg. Co.....	44
Aylmer Cond. Milk.....	15	Dominion Belting.....	49	Lake of the Woods M. Co.	18	Pinchin, Johnson & Co....	48
Baker & Co. (Walter)....	4-18	Dom. Canners Co., Ltd....	3	Laing Packing & Prov. Co.	14	Prévoyants du Canada.....	50
Banque de Montréal.....	41	Dom. Cartridge.....	37	Lamarre & Cie, W.....	47	Quebec Steamship.....	45
Banque d'Hochelaga.....	41	Dougall Varnish Co.....	48	La Prévoyance... ..	51	Richelieu & Ontario Nav..	45
Banque Nationale.....	43	Edwardsburg Statch Co..		Larue & Cloutier.....	19	Rolland & Fils, J. B.....	47
Banque Molson.....	43	Ltd.....	52	La Sauvegarde.....	49	Salada Tea Co.....	16
Banque Provinciale.....	43	Equitable.....	51	Leslie & Co., A. C.....	36	Sherbrooke Scale Co.....	36
Bélangier, L.....	47	Esinhart & Evans.....	50	Letourneau & Cie.....	41	Shurley & Dietrich.....	46
Boker & Co.....	49	Federal Life Assurance Co.	51	Liverpool & London Globe	51	Simond Saw Co.....	44
Binette, Jos.....	47	Fels & Co.....	34	London & Lancashire.....	50	Simple Acct. Salesbook....	11
Bowser, S. F. & Co.....	17	Finlay & Howard, Ltd....	47	London, G. & Accident Co.	49	Snap & Co.....	14
Brodie & Harvie.....	18	Fidelity Phoenix Fire Insu-		Marion & Marion.....	45	Snowdon & Ebbitt.....	14
Brunet, Jos. A.....	47	rance Co.,.....	51	Martin-Senour.....	36	Sun Life of Canada.....	51
Canada Life Assurance Co.	51	Forest, J.-A.....	8	Massicotte, O.....	47	Surveyer, L. J. A.....	49
Canada Sugar Refining Co.	13	Gagnon, P.-A.....	41	Mathewson's Sons.....	6	St. Charles Cond. Milk Co.	15
Canadian Northern Co....	45	Garand, Terroux & Cie....	47	Mathieu (Cie J. L.)..	11	St. Lawrence Sugar Co. ...	6
Canadian Salt Co.....	13	Genin, Trudeau & Cie....	12	Maxwell & Sons (David).	46	Tanglefoot.....	21
Canadian S. Wheat.....	18	Gibb, Alex.....	49	Metropolitan Life Ins. Co..	51	Tippett & Co., A. P.....	15
Canadian Pacific Ry.....	44	Gillette Co., Ltd. (E, W)..	20	Montbriand, L. R.....	47	Truro Cond Milk Co.....	17
Chauvin, Baker & Walker.	47	Giroux, Lucien.....	47	Montreal Canada.....	51	Uncle Sam Dressing Co....	18
Church & Dwight.....	15	Gonthier, Geo.....	41	Mooney Biscuit Mfg. Co..	18	Union Mutual Life Ins. Co.	51
Ciceri Co., Ltd., The Chas.	9	Goodhue Co.....	36	Morrow Screw, Ltd., The		Union Life Ass.....	49
Cie Can. Prod. Agricoles..	5	Grand Trunk Railway....	45	John.....	43	Upton & Co. (The T.)....	8
Cie. des Moulins du Nord	5	Gravel, Ludger.....	43	Mott, John P. & Co.....	18	Verret, Stewart & Co., Ltd	5
City Ice.....	41	Gravel & Ouimet.....	47	Mutuelle du Commerce....	51	Western Ass. Co.....	51
Clare Bros.....	42	Greening Wire.....	44	McArthur & Co., Ltd.....	48	Wilks & Burnett.....	41
Clark, Wm.....	8	Grenier, J. A.....	47	McCormick Biscuit.....	10		
Connors. Bros.....	20	Gunn, Langlois & Cie....	11	McLaren & Co. (D.K.)....	48		
Cottam Bart.....	8	Handfield Limitée.....	27				
Couillard Auguste.....	43	Hutton & Co. (James)....	39				
Cowan & Britton.....	42						
Cummer Dowswell.....	46						