

PAGES
MANQUANTES

Commerce, Finance, Industrie

VOL. XXXIII

VENDREDI, 28 MARS 1902

No 13

LE PRIX COURANT

REVUE HEBDOMADAIRE

Publié par LA COMPAGNIE DE PUBLICATIONS COMMERCIALES (*The Trades Publishing Co.*), au No 25 rue St-Gabriel, Montréal.

Téléphone Bell - Main 2547
Boîte de Poste - - - 917

PRIX DE L'ABONNEMENT :

Montréal et Banlieue - \$2.00
Canada et Etats-Unis - 1.50
Union Postale - - frs. 15.00

Il n'est pas accepté d'abonnement pour moins qu'une année complète.

L'abonnement est considéré comme renouvelé si le souscripteur ne nous donne pas avis contraire au moins quinze jours avant l'expiration, et cet avis ne peut être donné que par écrit directement à nos bureaux, nos agents n'étant pas autorisés à recevoir tels avis.

Une année commencée est due en entier, et il ne sera pas donné suite à un ordre de discontinuer tant que les arrérages ne sont pas payés.

Nous n'accepterons de chèques en paiement d'abonnement, qu'en autant que le montant est fait payable au pair à Montréal.

Tous chèques, mandats, bons de poste, doivent être faits payables à l'ordre de "LE PRIX COURANT."

Nous nous ferons un plaisir de répondre à toutes demandes de renseignements.

Adresser toutes communications simplement comme suit :

Le Prix Courant, Montréal.

LA SITUATION DES BANQUES

La *Gazette du Canada* contenait dans son dernier numéro le rapport des banques incorporées.

La situation au 28 février diffère de celle au 31 janvier, notamment dans le chiffre des prêts courants au Canada qui sont en augmentation de plus de \$4,300,000 et dans le montant de la circulation des billets de banque qui avance de bien près de \$900,000.

Mais cette augmentation de la circulation semble plutôt apparente que réelle, car nous voyons que les billets et chèques sur autres banques sont en augmentation d'un million sur le mois précédent.

Ainsi, il y aurait une compensation dans les banques au compte d'entrées et de sorties des billets, malgré une avance assez notable dans les prêts courants au commerce.

Les divers items du rapport concordent d'ailleurs dans ce sens; il suffit simplement de le noter.

Les dépôts du public accusent une diminution de près d'un million dans ceux en comptes-courants et une augmentation d'environ deux millions dans les dépôts portant intérêt.

Il s'agit des dépôts reçus au Canada; pour ceux venant du dehors, nous constatons une diminution de \$1,600,000.

A l'actif nous avons noté les changements pour les billets et chèques d'autres banques et pour les prêts-courants. Quelques autres items sont à signaler: la balance due par les banques ou agences à l'étranger passe de \$12,660,000 à \$11,790,000 tandis que celle due par les banques anglaises avance de \$6,100,000 à \$7,100,000. Les obligations des municipalités sont en décroissance de \$1,100,000, celles des gouvernements augmentent de \$200,000 et les diverses valeurs mobilières gagnent près de \$800,000. Les prêts à demande remboursables au Canada accusent une diminution de \$1,500,000 et ceux remboursables au dehors varient à peine.

Les prêts courants au dehors sont en diminution de \$2,500,000.

En résumé, le passif envers le public a diminué de \$1,700,000 tandis que l'actif est en augmentation de \$750,000.

Le passif envers les actionnaires a augmenté de \$400,000, d'une part, en augmentation de capital et de \$85,000 d'autre part en augmentation du compte de Réserves.

Voici le tableau résumé de la situation des banques au 31 janvier et au 28 février 1902:

	31 janv 1902	28 fév. 1902
PASSIF.		
Capital versé.....	\$67,621,011	\$68,041,136
Réserves.....	37,483,053	37,567,753
Circulation.....	\$48,586,529	\$49,450,994
Dépôts du gouvernement fédéral.....	2,896,226	2,871,140
Dépôts des gouvernements provinciaux.....	4,170,517	3,855,210
Dép. du public remb. à demande.....	95,844,789	94,864,660
Dép. du public remb. après avis.....	237,011,833	238,996,123
Dépôts reçus ailleurs qu'en Canada.....	31,410,770	29,839,213
Emprunts à d'autres banq. en Canada..	695,366	661,374
Dépôts et bal. dus à d'autr. banq. en C.	3,482,670	3,472,284
Bal. dues à d'autres banq. en Anglet...	3,541,879	3,337,960
Bal. dues à d'autres banq. à l'étranger.	1,461,302	976,519
Autre passif.....	10,632,845	9,709,421
	\$439,734,790	\$438,035,270
ACTIF.		
Espèces.....	\$11,843,574	\$ 11,498,021
Billets fédéraux....	21,891,097	22,156,454
Dépôts en garantie de circulation.....	2,568,918	2,569,513
Billets et chèques sur autres banques....	12,317,704	13,374,568
Prêts à d'autres banques en Canada, garantis.....	695,366	659,847
Dépôts et balances dans d'autr. banq. en Canada.....	4,565,263	4,629,921
Balances dues par agences et autres banques en Ang...	6,111,677	7,105,453
Balances dues par agences et autres banq. à l'étranger.	12,666,808	11,796,698
Obligations des gouvernements.....	9,756,418	9,961,510
Obligations des municipalités.....	14,600,761	13,491,008
Obligations, actions et autr. val. mobilières.....	33,167,297	33,949,704

Prêts à dem. remboursables en Can.	38,079,718	36,550,397
Prêts à dem. remboursables ailleurs	44,189,514	44,212,911
Prêts courants en Canada.....	287,722,080	292,059,778
Prêts courants ailleurs.....	28,719,992	26,229,854
Prêts au gouvernement fédéral.....		
Prêts aux gouvernements provinciaux	3,165,176	3,212,879
Créanc. en souffrance	2,117,479	2,261,512
Immeubles.....	963,858	970,412
Hypothèques.....	743,785	721,000
Immeubles occupés par les banques...	6,870,209	6,785,754
Autre actif.....	8,208,914	7,426,747
	\$550,875,792	\$551,629,125

LES ALIMENTS PURS

On s'occupe beaucoup plus chez nos voisins qu'au Canada de veiller à la pureté des aliments. Il s'est même fait toute une campagne depuis plusieurs années pour obtenir sous ce rapport des lois efficaces de protection et pour la santé et pour la bourse des consommateurs des choses qui se mangent et qui se boivent.

En de nombreux pays, il existe des lois très sévères contre les falsificateurs de tout genre et, ce qui mieux est, ces lois sont mises en vigueur.

Nous traduisons et nous publions d'autre part un article sur la falsification du chocolat dont on nous demande la publication. Nous le faisons d'autant plus volontiers que nous avons eu connaissance personnellement, il y a quelque temps, que des chimistes privés, c'est-à-dire n'ayant aucune mission officielle, ont fait, pour leur propre satisfaction, des analyses de différents chocolats et y ont trouvé des produits absolument autres que le sucre et le cacao.

Il se peut faire que dans beaucoup de cas, un article ou un produit alimentaire, tout en n'étant pas le produit spécialement désigné et recherché par le consommateur, ne contienne absolument rien de nuisible à la santé; ce n'en est pas moins un article frelaté, adultéré ou falsifié, s'il a reçu l'adjonction d'un ingrédient étranger.

La falsification d'un produit est reprehensible, toujours reprehensible, même quand elle est inoffensive pour la santé du consommateur. Nous avons entendu dire, un jour, à propos du café: Il est impossible de livrer du café absolument pur au prix demandé par une certaine clientèle; pour rencontrer la demande à un prix aussi bas, il est nécessaire d'y ajouter soit de la chicorée ou une céréale quelconque torréfiée et moulue avec le café. D'autres clients veulent au café une couleur qu'il ne saurait avoir de lui-même, la chicorée lui donnera la couleur requise et le

goût également recherché par le consommateur.

Le fait est possible. Cela prouve simplement que la concurrence a amené certains commerçants à frelater le café pour vendre au-dessous des prix de leurs compétiteurs et que d'autres ont suivi pour vendre encore à plus bas prix et que finalement le goût des acheteurs a été perverti. Si le commerçant vend sa marchandise frelatée, mais inoffensive cependant, à un prix en raison des ingrédients qui la composent; si, en un mot, l'addition de substances étrangères à l'article réel ne lui donne pas un bénéfice illégitime, le marchand ne doit avoir aucune raison de ne pas indiquer sur le paquet, d'une façon très apparente, le mélange qu'il a opéré.

Le café n'est ici qu'un exemple.

D'autres articles de consommation sont journellement adultérés; il est même des spécialistes en ce genre de marchandises dont la loi devrait s'occuper davantage, ainsi que les cours de justice. Une marchandise doit être vendue sous son nom véritable et pour ce qu'elle est en réalité. Les commerçants honnêtes verraient d'un bon oeil la nomination d'inspecteurs de produits alimentaires. L'Acte des falsifications a donné aux municipalités les pouvoirs nécessaires pour nommer de tels inspecteurs; il ne suffit pas seulement de veiller à la qualité du lait et au poids du pain, la tromperie s'exerce sur autre chose que sur le pain et le lait.

Le chapitre 26, 53 Victoria, définit nettement à l'article 2 ce qu'on doit entendre par substances alimentaires falsifiées, il est bon de le rappeler, nous reviendrons donc prochainement sur l'Acte des falsifications. En attendant, nous demanderons qu'on veille à la pureté des substances alimentaires.

LA FALSIFICATION DU CHOCOLAT

(Traduit de l'*Intercolonial Confectioner* de New-York).

La question de falsification du chocolat est de nouveau à l'ordre du jour, à la suite de l'annonce faite par le State Food Commissioner de l'Illinois que des poursuites sont sur le point d'être intentées contre des manufacturiers et des commerçants, à propos de chocolat et de cacao sophistiqués. Dans aucune des causes dont nous avons connaissance, il n'y a point d'accusation d'adultération malsaine. L'action sera intentée sur cette large base que toute altération est une fraude envers le public, à moins que l'adultération ne soit clairement indiquée.

Il y a plus de deux ans, les autorités de l'Illinois ont fait connaître leur in-

tention de mettre fin aux ventes des produits du cacao adultérés, dans l'Illinois. La raison pour laquelle aucune action réelle n'a été prise à cette époque est qu'alors des violations plus flagrantes de la loi ont attiré l'attention des départements en loi et d'analyse de la commission.

Nos avis de poursuites pendantes en matière de produits adultérés du cacao portaient l'intimation provenant d'une source responsable que, dans son interprétation de cette section de la loi des purs aliments se rapportant aux produits du cacao, la commission se laissera guider jusqu'à un certain point par l'opinion du commerce sur ce qui pourra constituer une adultération, et on nous avait demandé, en notre qualité de journal commercial représentant ce genre de commerce, d'obtenir et de publier l'opinion d'hommes éminents dans les industries du chocolat et de la confiserie. Nous avons été favorisés d'un grand nombre de lettres à ce sujet. Un de nos correspondants inclut dans sa lettre la "résolution concernant le chocolat" adoptée par la National Confectioner Association, à sa dernière convention, et plusieurs autres en font également mention. Il est clair, d'après cette correspondance, que le commerce regarde l'adultération du chocolat (même quand l'adultération n'est pas nuisible au point de vue hygiénique) comme nuisible aux meilleurs intérêts de l'industrie de la confiserie, et par conséquent, une pratique à écarter. En Allemagne, où les lois concernant les produits alimentaires sont strictement mises en vigueur, tous les produits du cacao sophistiqués et offerts pour la vente en Allemagne, doivent être marqués comme tels. Nous publions, ci-dessous, un extrait de la loi allemande, qui est spécialement intéressante en ce sens que dans un grand nombre d'Etats nos lois diffèrent quant aux étalons qui devraient être acceptés dans les questions de l'adultération des produits du cacao, et du fait des efforts que font les principaux intéressés dans le commerce du chocolat et des confiseries, pour obtenir une loi fédérale dans laquelle une section devrait indiquer, d'une façon claire et définie, un étalon pour les produits du cacao.

Voici un extrait de la loi allemande réglementant la fabrication et la vente des produits du cacao:

On offrira ou on vendra seulement sous le nom de *A* Chocolat: un mélange de cacao grillé et décortiqué, et de sucre de canne (sucre de betterave), et aussi avec addition de beurre de cacao, vanille, cannelle, girofle et autres épices. *B* Cacao en masse: produit de la fécule de la fève de cacao grillé et décortiqué mise en forme. *C* Poudre de

L'argent rentre.

Wheat Marrow vous apportera de l'argent chaque semaine de l'année. Il se vend tout aussi bien par les temps chauds que par les temps froids. C'est un article de vente courante tout le long de l'année.

Cet aliment " totalement différent " à base de céréales, est préparé pour la table en un clin d'œil. Stérilisé. L'argent rentre rapidement et facilement avec le

Wheat Marrow

Vendu par les principales maisons de gros

A. P. TIPPET & CO., Agents

MONTREAL et TORONTO

Macaroni de Codou

Vendez le Codou, c'est le meilleur, le plus blanc, le plus délicat, le plus tendre de tous.

Fabriqué par des gens difficiles, pour des consommateurs difficiles. Fabriqué seulement avec du blé de Russie. Le macaroni qui retient la clientèle, celui de Codou.

Vendu par les principales maisons de gros.

A. P. TIPPET & CO.

Agents

MONTREAL — TORONTO

Le Cacao et le
Chocolat de

IRVY

Occupent la première place, sous le rapport de la qualité, dans l'estime du consommateur.

Ces produits ont la plus **FORTE VENTE** parmi toutes les marques concurrentes sur le marché canadien.

Surveillez votre Stock. Ne manquez pas la vente, faute d'approvisionnement. Il s'en vend en tout temps.

D. MASSON & CIE, IMPORTATEURS et **MONTREAL.**
CONSIGNATAIRES,

cacao: le produit obtenu de la fève de cacao grillé et décortiqué, après pression partielle de beurre de cacao qu'il contient. *D* Beurre de cacao: produit gras obtenu par pression de la fève de cacao. *E* Substitut de chocolat (mélange) ou poudre à bouillon: un mélange d'une petite partie du cacao et déchets de cacao, avec une forte partie de sucre de canne (sucre de betterave), matière farineuse, épices, ou aussi avec une addition de colorants inoffensifs, n'excédant pas 1-2 p. c.

Les produits notés sous les lettres *A*, *B*, *C* du No 1 ne sont pas considérés comme étant des adultérations ou des imitations dans le sens du No 10 de la loi qui a trait au commerce des articles alimentaires, confiseries, ou articles de consommation, et les dénominations de chocolat, cacao en masse, et poudre de cacao sont admises.

1. Quand les produits spécifiés sous les lettres *A*, *B*, *C* du No 1 ont été additionnés de matières farineuses, ou avec des ingrédients définis pour but médical si leur condition est définie clairement et d'une façon officielle, et s'ils sont vendus d'une autre manière comme chocolat, cacao en masse et poudre de cacao.

2. Si le chocolat de concoction ou de bouche (chocolat à dessert) est additionné de cinq pour cent d'amandes rôties ou de noisettes.

Spécialement, cependant, sont considérés comme des adultérations dans le sens du No 10 des Statuts de la loi du 14 mai 1879.

1. Le mélange de chocolat, cacao en masse et beurre de cacao avec d'autres produits gras.

2. Le mélange de chocolat, de cacao en masse et de poudre de cacao avec l'enveloppe de cacao de farine ou autres matières, sauf dans les conditions du No II.

3. Le mélange de chocolat et de poudre de cacao avec des matières tinctoriales.

4. Le mélange de chocolat et concoction de chocolat avec tout autre sucre que celui de canne ou de betterave.

En outre, toute concoction et tout fabricant destiné au même but tombe sous l'application des mêmes règles définies ci-dessus au sujet du chocolat.

A une assemblée de l'Association des Manufacturiers de Chocolat, qui a eu lieu récemment à New-York, une résolution a été adoptée approuvant complètement la position prise par la National Confectioners Association, au sujet du chocolat adultéré, et il a été demandé qu'une loi fédérale soit votée afin de mettre un arrêt au commerce des produits adultérés du cacao.

LA LIGUE DES HOMMES D'AFFAIRES

L'assemblée générale a eu lieu mardi, sous la présidence de M. Henry Miles.

Ont été réélus pour un an: MM. Henry Miles, président; Charles Chaput, vice-président et James W. Knox, trésorier.

La période financière comprend 21 mois, de juin 1900 à mars 1902; les recettes ont été de \$2,051,59 et les dépenses de \$1,025,28; il reste en caisse \$1,026,31.

Le nombre des membres actifs de la Ligue est de 327.

Une brochure, "Guide Illustré", est actuellement sous presse, et sera répandue partout pour faire connaître notre ville. Une prochaine édition sera de 125,000 copies, la première de 20,000 seulement.

La Ligue a déjà attiré bon nombre de touristes à Montréal, elle aurait pu en attirer davantage n'eût été le manque de place dans les hôtels pour recevoir un plus grand nombre de voyageurs.

La Ligue demandera une subvention au gouvernement provincial et au conseil municipal de Montréal pour l'aider à faire connaître au dehors, nos ressources, nos besoins.

L'assemblée élit les sept membres du conseil du ressort de la Ligue, ce sont MM. Geo. T. Bell, C. E. E. Usher, H. A. Price, T. L. Paton, N. E. Hamilton, A. Lalonde et W. Paul.

Le Board of Trade doit nommer aujourd'hui, mercredi, les huit membres auxquels il a droit.

LA SOVEREIGN BANK

La première assemblée des actionnaires de la Sovereign Bank of Canada aura lieu à Toronto, le 23 avril; on procédera alors à l'élection des directeurs, et d'autres questions ayant trait aux règlements à adopter par la nouvelle Banque y seront discutées. Pour le moment, la Banque aura des bureaux à Montréal, Toronto, Amherstburg, St. Catharines, Stouffville et Perth. La Banque ouvrira ses portes le 1er mai. M. D. M. Stewart, le gérant général, est arrivé d'Ottawa vendredi dernier, et il dit qu'il a fait, à la Capitale, le dépôt de \$250,000 requis par le département des finances; il a remis également au gouvernement un certificat d'une compagnie canadienne de garantie, indiquant une liste de souscripteurs bona fide, au montant de \$840,000. Le montant du capital payé de la Banque sera décidé à l'Assemblée du mois prochain, et ne sera pas moindre de \$1,000,000.

M. Stewart déclare qu'il ne sera pas émis de prospectus pour souscription publique et qu'il n'a pas été fait et qu'il ne sera pas fait d'offre à une souscription publique. C'est une manière de faire qui sort de l'ordinaire. Les directeurs, n'éprouvant aucune difficulté à disposer des actions, ont choisi les actionnaires dans les villes et cités où la Banque a l'intention de faire des affaires. De cette façon, ils créent une influence locale, dès le début, en faveur de la Banque. Il dit que la souscription privée, si on peut l'appeler ainsi, a très bien réussi, elle présente une liste de plus de 500 noms. Le gérant général fait remarquer que c'est une liste idéale au point de vue financier, les souscripteurs étant en grand nombre. Sur la somme de \$1,000,000 qui a été souscrite, le montant réparti a été de \$840,000; mais il est entendu qu'une seconde répartition aura lieu le 15 avril. Jusqu'à cette époque, la Banque continuera à recevoir des souscriptions pour les actions. En outre, il a été expliqué que si les actionnaires en témoignent le désir à l'assemblée de Toronto, les souscriptions supplémentaires pourraient être maintenues et on augmenterait le capital de façon à permettre aux souscripteurs de recevoir en plein le montant souscrit. Au début, la Sovereign Bank n'émettra que des billets de \$5.00 et \$10.00; plus tard de \$20.00, \$50.00 et autres montants plus élevés. Les billets sont artistiques au plus haut point. Le billet de \$5.00 porte une magnifique vignette du Roi, et celui de \$10.00 aura une vignette qu'on n'a pas encore vue au Canada. La figure représentera une Britannia protégeant l'Agriculture, le Commerce et les Manufactures; l'Union Jack se développant au-dessus du bouclier, alors qu'à sa base on voit une figure imposante du Lion couchant de la Grande-Bretagne. Le coloris à la face des billets sera nouveau, alors que le dos sera du type à couleurs multiples qui est maintenant si généralisé au Canada. Les deux côtés seront garantis contre toute tentative de contre-façon par la photographie.

Les plans de l'emplacement de la Sovereign Bank, au coin des rues St-Jacques et St-Pierre, ont été préparés par MM. Hutchison et Wood. Ils ont été approuvés par les directeurs; ils indiquent une très jolie installation avec l'entrée principale sur la rue St-Jacques.

Conserves de fruits à prix réduits

Signalons à nos lecteurs une ligne de conserves de fruits à liquider à bas prix par la maison L. Chaput, Fils & Cie. Un bargain. Pour les détails, consulter l'annonce sur une autre page.



L'EMPOIS CHINOIS

est vendu partout dans le Canada et aux Etats-Unis.

POURQUOI ? Parce qu'il possède ce grand

secret que d'autres n'ont pas :

Qualité et Satisfaction

Albert Hudon

Alexandre Orsali

HUDON & ORSALI

Importateurs en Gros

D'ÉPICERIES, VINS ET LIQUEURS

Propriétaires des fameuses marques de

Thé Japon "Signal"

Thé Japon "Gem"

en boîtes de 80 lbs.

Une superbe valeur pour le prix.

Nous nous ferons un plaisir d'envoyer des prix et échantillons sur demande.

278 RUE SAINT - PAUL, 121 ET 123 RUE DES COMMISSAIRES,

Téléphones: { Bell Main 1468 et 4558.
Marchands 852.

MONTREAL.

5,213 PRIX

EN présence de la forte demande pour le **Gold Soap**, les manufacturiers de ce savon trouvent que quatorze mille pièces de monnaie annoncées au début ne suffiront pas pour la durée d'un an, de sorte qu'ils ont décidé de le compléter au moyen d'un gigantesque concours à prix, comprenant plus de 5000 prix. Ce concours sera organisé sur des bases tellement larges que quiconque enverra des enveloppes recevra ou un prix ou une prime.

DIRECTIONS.—Collectionnez vos enveloppes de **Gold Soap** et adressez-les à **Gold Soap, Toronto**, avant le 15 novembre 1902, avec votre nom et adresse dans le paquet d'enveloppes de savon. Les prix seront expédiés le 21 novembre, avec une liste complète des gagnants. Vous pouvez expédier vos enveloppes de savon en aucun temps, du moment où votre nom et adresse accompagneront chaque lot. N'envoyez pas l'enveloppe entière, mais seulement la partie du centre qui porte les mots **GOLD SOAP**.

LISTE DES PRIX ET DIRECTIONS.—**1er Prix**—Pour le plus grand nombre de centres d'enveloppes de **Gold Soap**, \$100.00 en argent. **2me Prix**—Pour le second plus grand nombre, \$50.00 en argent. **3me Prix**—Pour le troisième plus grand nombre, \$30.00 en argent. Chacun des 50 suivants—Une montre en or plaqué de 14 carats, pour dame ou monsieur, garantie. Chacun des 10 suivants—\$10.00 en argent. Chacun des 50 suivants—Une jolie montre en argent plaqué, pour dame ou monsieur, garantie. Chacun des 100 suivants—1 doz. de cuillères à thé en plaqué, garanties. Chacun des 3000 suivants—une jolie pièce d'argenterie—Services en argent, Pots à crème, Nouveautés, Sucriers, Salières et Poivrières, etc., etc., etc. Chacun des 20 000 suivants—Un exemplaire de la fameuse peinture "King of the Forest" (le Roi de la Forêt). Tous ceux qui ne gagneront pas un prix, recevront une prime régulière **Gold Soap** en retour de leurs enveloppes de **Gold Soap**. Toutes les enveloppes envoyées devront avoir contenu du savon; nous avons un procédé secret pour découvrir les fausses enveloppes. Des particuliers seuls ont le droit de prendre part à ce concours—qui n'est pas ouvert aux institutions et sociétés. Au cas où deux personnes enverront le même nombre d'enveloppes, le prix sera partagé. Les personnes fournissant des informations entraînant la déclaration de culpabilité de toute personne essayant de frauder le **Gold Soap**, sera libéralement récompensée. Adressez toutes les communications simplement:

GOLD SOAP, TORONTO



Mardi 25 mars 1902.

Tout se prépare pour le marché et les fêtes de Pâques. Il y a une activité très visible dans le commerce en général. Ce sont surtout les magasins de confections et de nouveautés, les établissements de tailleurs et modistes qui sont achalandés. Les expositions splendides des articles à la mode attirent la foule, et nous ne croyons pas qu'il y ait jamais eu dans le passé à Québec, un aussi grand déploiement de luxe. Parlant exclusivement au point de vue du commerce, nous n'hésitons pas à dire que les magasins sont amplement pourvus de tous les articles qui peuvent satisfaire les plus difficiles. C'est, du reste, une remarque qui s'applique à tous les genres de commerce: l'assortiment comprend l'ensemble de ce qui convient à toutes les bourses, à tous les goûts, à tous les caprices.

La constatation a son importance dans le fait qu'il n'en a pas toujours été ainsi dans notre milieu. Jusqu'à ces années dernières, il était admis que les marchands gardaient en magasin les objets de consommation usuelle, sans beaucoup se préoccuper de satisfaire les plus difficiles. Les gens habitués à la grande vie n'étaient pas capables de s'approvisionner dans les établissements de Québec, à de rares exceptions près. Il n'en est plus ainsi maintenant. Les habitudes d'opulence, et confort sont devenues une nécessité sociale, et ces habitudes ont été encouragées et développées par les fournisseurs chez qui on peut se procurer les produits les plus recherchés dans, à peu près, tous les genres.

Les importateurs de vins et liqueurs, de produits alimentaires, d'articles de modes et de toilette etc. etc., en savent quelque chose. Ce qui est constaté tous les jours, c'est que la vente de ces marchandises de choix est infiniment plus considérable aujourd'hui qu'il y a dix ou quinze ans, et qu'il est devenu nécessaire pour tous les marchands de les tenir en magasin. Dans cette fin de carême, il est naturel que les commandes soient plus fortes, et c'est l'explication de l'augmentation des affaires.

Le beau temps dont nous jouissons compte pour un élément sérieux dans le renouveau du commerce.

Cette circonstance du printemps beaucoup plus hâtif que d'habitude précipite les commandes pour toilettes légères, au grand avantage de tous ceux qui s'occupent de ce genre d'affaires. L'étalage est de tout premier ordre, et l'activité extraordinaire, d'après ce que nous disent les intéressés. L'on ne se souvient pas d'avoir vu semblable élan de commerce, à cette période de l'année. En général on se réjouit partout de cet état de choses, qui semble profiter à tout le monde. La petite navigation entre Québec et les paroisses qui longent le fleuve est maintenant ouverte et l'on attend les navires océaniques dans peu de jours, ce qui ne se sera pas vu de mémoire d'homme.

Il sera bien difficile, après cela, si la nature continue à s'en mêler, de nier les progrès de Québec. Ils dépassent les espérances des plus optimistes. Il est vrai qu'il ne faudrait pas compter sur de semblables exceptions aux lois générales, pour édifier la grandeur future de notre ville. Les enthousiastes de l'heure présente pourraient bien avoir des mécomptes les années prochaines. Mais, à chaque jour suffit sa peine, et il est incontestable que nous sommes actuellement fort bien servis par les circonstances. Nous le sommes aussi par l'esprit d'entreprise de nos concitoyens qui, plus que jamais, poussent les affaires et se préparent à faire de la présente saison de navigation, la plus prospère et la plus commerciale dont puisse s'enorgueillir Québec.

ÉPICÉRIES

Sucres: Sucres jaunes, \$3.35; Granulé, \$4.10; Powdered 6 à 6½c; Paris Lump, 5½.

Mélasses: Barbade pure, tonne, 28 à 29c; Porto Rico, 39 à 42c; Fajardos, 36 à 37c.

Beurre: Frais, 18 à 20c; Marchand, 13 à 14; Beurrerie, 20 à 22c; frais, 23.

Conserves en boîtes: Saumon, \$1.00 à \$1.50; Clover leaf, \$1.60; homard, \$2.50 à \$2.70; Tomates, 95c à \$1.00; Blé-d'inde, 85 à 90c; Pois, 90c.

Fruits secs: Valence, 7; Sultana, 10 à 13c; Californie, 8 à 10c; C. Cluster, \$2.40; Imp. Cabinet, \$2.50; Pruneaux de Californie, 7½ à 9c; Imp. Russian, \$4.60.

Tabac Canadien: En feuilles, 8 à 10c; Walker wrappers 15c; Kentucky, 12c; et le White Burleigh, 15c.

Planches à laver: "Favorites" \$1.70; "Waverly" \$2.10; "Improved Globe" \$2.00; Water Witch \$1.70.

Balais: 2 cordes, \$1.50 la doz; à 3 cordes, \$2.00; à 4 cordes, \$3.00.

FARINES, GRAINS ET PROVISIONS

Farines: Forte à levain, \$1.95 à \$2.00; 2e à boulanger, \$1.90; Patente Hungarian, \$2.40 Patente, \$1.85; Roller, \$1.80; Fine \$0.00; Extra, \$1.65; Superfine, \$1.55; Bonne Commune, \$1.40 à \$1.45.

Grains: Avoine (par 34 lbs) Ontario, 52c; Province, 50c; orge, par 48 lbs, 75c; orge à drèche, 75 à 80c; blé-d'inde, 75c; sarrasin, 70 à 75c; Son \$1.00.

Lard: Short Cut, par 200 lbs, \$21.50 Clear \$23.00; saindoux pur le seau \$2.40; composé le seau, \$1.80; jambon, 12½ à 13c; bacon, 11 à 12c; porc abattu, \$5.50 à \$8.25.

Poisson: Hareng No 1, Labrador, \$5.50 morue No 1, \$7.00; No 2, \$6.00; morue sèche, \$5.00 le quintal; saumon, No 1 \$14.00; No 2 \$13.00; No 3 \$10.50; anguille, 6c la lb.

**

Sans être de ceux qui trouvent toujours mal ce qui s'est fait dans le passé et qui prônent tous les changements, nous croyons devoir en noter un qui a son importance. Jusqu'à présent, les membres de la corporation des pilotes pour le hâvre de Québec et au-dessous ne portaient point de costumes distinctifs alors qu'ils étaient en fonctions officielles.

Nous avons ainsi le spectacle quotidien de pilotes vêtus de toutes façons, de toutes couleurs, assez souvent sans goût et dans un négligé lamentable, qui prenaient le commandement de steamers où la discipline sévère du bord impose un costume de rigueur à tous les officiers, selon leur rang. Il n'en sera plus ainsi désormais. Par règlement des autorités il sera dorénavant du devoir de tout pilote de porter le pantalon l'habit et la casquette déterminées officiellement.

Le coup d'œil sera bien meilleur et l'autorité du pilote n'y perdra rien; au contraire, elle y gagnera beaucoup. Si l'on ajoute que la confection de ces quelques centaines de costumes représente une jolie affaire pour le soumissionnaire, nous arrivons à prouver que cette nouvelle touche aux intérêts du commerce et méritait de trouver place dans cette chronique.

L. D.

LE TRUST DU LAIT

Les directeurs de la Compagnie anglo-suisse du lait condensé viennent d'annoncer qu'ils ont vendu à la Borden's Condensed Milk, de New-York, pour 40 millions de francs (\$8,000,000) l'actif de la société, non compris les marchandises en magasin ni l'encaisse qui, au dernier bilan, était de 163,000 livres sterling.

Une primeur

C'est un véritable plaisir pour nous de féliciter MM. Langlois et Paradis de Québec, de l'initiative dont ils font preuve en offrant au commerce canadien la première mélasse expédiée de Barbade cette année.

L'idée d'importer un tel article à cette saison de l'année et des plus louables et mérite beaucoup d'encouragement.

Le commerce de détail, toujours à l'affût de nouveauté, n'hésitera pas à s'en procurer immédiatement afin de régaler sa clientèle.



**Les Confitures,
Gelées et
Marmelades de
UPTON**

Constituent un placement sûr
Elles sont toujours bonnes.
Vendues par tous les jobbers.
Appréciées par tous les consommateurs.

ROSE & LAFLAMME
Agents de vente pour l'Est
400 Rue St-Paul, - - MONTREAL

VITAL RABY, Président J. O. MOTAARD, Sec.-Trés. W. LEBRUN, Gérant.

The Merchants Collecting Association of Canada

**30, RUE SAINT-JACQUES,
MONTREAL, Qué.**

TEL. BELL MAIN 1254.

Agence Commerciale. Collections faites partout. Système supérieur.
Bureaux d'avocats dans toutes les villes du Canada et des Etats-Unis.

TAPISSERIES-PAPIERS 1901

Ayant fait l'acquisition d'un stock de **Tapisseries**, dans les modèles même les plus nouveaux, provenant d'un fonds de banqueroute que nous désirons liquider au plus tôt; nous avons l'avantage de l'offrir au commerce des Villes et des Campagnes, à des prix de **Bon Marché** tout à fait exceptionnels. **Papiers de Couleurs pour Rideaux, etc.**
Papier de soie, de toutes nuances, pour décoration ou fabrication d fleurs, etc.

J.-B. ROLLAND & FILS, 6 à 14 rue Saint-Vincent, MONTREAL.

**R WILSON SMITH
COURTIER EN DEBENTURES**

Débetures Municipales, des Gouvernements et des Chemins de Fer achetées et vendues. Débetures de premier ordre pour placements de fonds en fidéi-dépôts, toujours en mains.

Batisse Standard Life, 151 rue St-Jacques, Montreal.

Les MOUTARDES PURES de DUNN

donnent une satisfaction sans mélange.
La raison en est - qu'elles donnent du profit aux marchands et de la satisfaction aux consommateurs.

Dunn's Mustard Works, Hamilton, Ont.

MES VOYAGEURS SONT SUR LA ROUTE.....

avec un magnifique choix d'échantillons de **Chaussures en tous genres, Claques "Jacques-Cartier" et "Goodyear," Shoe Packs, Souliers à l'huile, Souliers mous, Mitaines, Bas feutre, etc.**

Veillez leur réserver la faveur d'une commande qui sera remplie à votre satisfaction pleine et entière.

CHAS. E. ROY

Marchand de Cuir, Manufacturier et Jobber de Chaussures, en gros seulement.

Seul représentant à Québec de la maison W. A. Marsh & Co. qui a obtenu la médaille d'or à l'Exposition de 1900, à Paris.

445 rue St-Joseph et 692 rue St-Valier, QUEBEC

Sel Windsor!

Sel Windsor!

Sel Windsor!

Sans rival pour tous les besoins de la laiterie et de la table.

LE SIROP D'ANIS GAUVIN

n'a pas son égal pour toutes les maladies de l'enfance.

Les marchands peuvent le recommander sans crainte à leurs clients.

En vente chez tous les Marchands de gros.

Dépot Général: **J. A. E. GAUVIN**
1286 Rue Ste-Catherine, Montreal.

**J. W. HILL
Propriétaire d'Entrepôts**

ENTREPOT, REFRIGERATEUR PUBLIC POUR EFFETS PERISSABLES EN DOUANE OU LIBRES.

Entrepot No 73

Magasin: Coin William et Queen. - - Bureau: 48 rue William, MONTREAL.

4 produits de Cowan avec lesquels vous ne courez pas de risques.

C ACAO de COWAN	} Hygiénique et Perfection	C HOCOLAT de COWAN	} Queen's, Dessert Royal, Navy et Perfection.
C GLACAGE de COWAN pour GATEAUX	} Chocolat, Rose, Citron et Blanc	C CONFISERIES de COWAN	} Barres de chocolat à la crème, Gingembre au chocolat, Wafers au chocolat, etc

Tous ces produits sont garantis absolument purs.

THE COWAN CO., LIMITED, - - TORONTO



BLEU CARRÉ PARISIEN

Le "Bleu Carré Parisien" est exempt d'indigo et ne tache pas le linge.

Il est plus fort et plus économique que n'importe quel autre bleu employé dans la buanderie

A obtenu une Médaille d'Or.

TELLIER, ROTHWELL & CIE., Seuls fabricants, MONTREAL

Lake of the Woods Milling Co., Ltd.

Les moulins à farines les plus parfaits en Canada.
Capacité: 3,500 barils par jour.

Moulins à **KEEWATIN** et **PORTAGE LA PRAIRIE, Manitoba.**

Des élévateurs à toutes les localités importantes à blé dans le Nord-Ouest. Toutes sortes de farines de blé dur, en barils et en sacs. Les prix et les autres informations sont fournis sur demande.

EDIFICE C.P.R. TELEGRAPH CO.

Coin Saint-François-Xavier et de l'Hopital.

Épiceries, Provisions, Vins et Liqueurs

AVIS

Il est donné avis aux épiciers d'avoir à faire leurs applications de licences d'ici au 1er avril.

REVUE GÉNÉRALE

FINANCES

Montréal, 27 mars 1902.

La Banque Nationale annonce le paiement d'un dividende semestriel de trois pour cent, payable le 1er mai prochain. L'assemblée annuelle des actionnaires de cette banque aura lieu le 14 mai, à Québec.

La Bourse de Montréal a eu, cette dernière semaine, quelques séances assez actives et d'autres assez ternes.

La Dominion Steel continue à attirer un fort mouvement de spéculation; c'est, en somme, elle qui a eu les honneurs de la semaine au point de vue du volume des transactions.

L'action préférentielle a encore fait un pas vers le pair à 93 1-4; l'action ordinaire a reculé de 2 points à 44 1-4 et les bons ont gagné 3-4 point à 87 1-4.

La Dominion Coal provoque moins d'excitation; elle se tient ferme à 120, après avoir atteint de nouveau 121; l'action préférentielle n'a donné lieu à aucune transaction, tandis qu'une vente des bons s'est faite à l'ancien prix de 111.

La Dominion Cotton a regagné 4 3-4 points à 63 1-4; elle remonte le courant assez facilement que lui avait fait descendre une situation momentanément embrouillée mais qui s'est éclaircie depuis.

Si nous passons maintenant à l'examen des valeurs qui dans ces derniers temps sont restés en dehors de l'emballement de la spéculation, nous constatons peu de mouvement et peu de fluctuations, sauf parfois sur des ventes en lot de quelques actions.

À dire vrai, le marché est bien soutenu et les bonnes valeurs de placement restent fermes dans les environs des prix cotés la semaine dernière.

Voici les prix atteints par les principales valeurs; nous ne donnons que la dernière vente:

C. P. R.....	112½
Twin City.....	114½
Duluth (comm.).....	14
“ (pref.).....	24½
Montreal Str.....	268
Toronto “.....	117½
St John “.....	120
Halifax Tr. (actions).....	108
“ (bons).....	104½
Hamilton Elect. Ry.....	87½
Winnipeg St.....	140
Rich. & Ontario (ancienne).....	113
“ “ (nouvelle).....	110
Dominion Coal.....	120
“ “ (pref.).....	117½
“ “ (bons).....	111
Interc. Coal.....	50
“ (bons).....	94½
Merchants Cotton.....	80
Montmorency Cotton.....	100
“ “ (bons).....	100½
Dom. Cotton.....	63½
Montreal Cotton.....	121
Col. Cotton (actions).....	60
“ “ (bons).....	100½
Dom. Steel (pref.).....	93½
“ (ord.).....	44½
“ (bons).....	87½
Nova Scotia Steel.....	96½
“ “ (pref.).....	122
Heat & Power.....	99½
Can. Gen. Electric.....	220½
Commercial Cable.....	151
“ “ (bons ord.).....	98
Montreal Telegraph.....	170
Bell Telephone.....	167½
Canadian Rubber.....	80
Laurentide Pulp.....	100
“ “ (bons).....	103

COMMERCE

La Semaine Sainte au point de vue des affaires n'est jamais active au même degré pour tous les genres de commerce. Une partie des voyageurs prennent quelque vacance et certain nombre de maisons de gros ferment leurs portes le Vendredi Saint. A pareille époque les chemins à la campagne sont généralement impraticables pour les voitures chargées. De sorte que s'il y a moins de demande, il se fait également peu de livraisons.

Cette année particulièrement, la question des transports est ardue, car le dégel est général à la veille de la mise en vigueur des tarifs réduits par voie ferrée. Bon nombre d'ordres ont été donnés pour expédition le premier avril et il est à craindre un manque de chars pour la quantité de marchandises à expédier, comme le fait s'est produit pour les expéditions de l'automne dernier. Cette situation s'aggravera par la lenteur des déchargements, car faute de

bons chemins des wagons resteront chargés en gare de destination plus qu'il ne conviendrait pour le mouvement des affaires. Aussi, avions-nous, sous ce rapport également, raison de dire dernièrement qu'il conviendrait que les compagnies de chemins de fer missent en vigueur, dès le 15 mars, leurs tarifs d'été.

Dans le commerce d'épiceries et provisions la demande a encore été satisfaisante pour articles des fêtes et pour les salaisons, jambons notamment.

Le beurre frais de crèmerie commence à arriver et fait baisser les prix du vieux beurre.

On ne parle pas encore du fromage nouveau et c'est tant mieux, tant qu'il en reste encore de l'an dernier.

Les arrivages d'œufs frais deviennent considérables et le marché faiblit.

La température est entièrement favorable à la récolte de la sève de l'érable; le sirop et le sucre d'érable viennent en assez fortes quantités sur notre marché. Le marché du foin est très largement pourvu et les prix ont faibli; la même observation s'applique à l'avoine.

Dans le commerce des ferronneries et métaux, peintures, huiles et matériaux de construction, la demande est forte et les prix sont tenus fermes.

REVUE DES MARCHÉS

ÉPICERIES

Le commerce est très actif, les renrées se font d'une façon très satisfaisante.

Les mélasses et les sucres donnent lieu à de fortes transactions.

La demande pour les fêtes de Pâques continue à porter sur les articles de luxe, les fruits en conserves, les fruits secs et les liqueurs.

Pendant la semaine sous revue il y a eu plusieurs changements importants et nous en donnons le détail sous les rubriques spéciales aux marchandises affectées.

SUCRES

Les raffineries ont donné avis le 21 mars à 4 h 45 p. m. que les prix étaient avancés de 5 cents.

Cette avancé est motivée par la haus-

Melasse de Barbade

CHOISIE—NOUVELLE RECOLTE 1902

En réception — Le premier lot de mélasse — Tonnes et Tierces.
Expédié de Barbade, par Steamer "ORURO" via Halifax.

Qualité Supérieure. Prix très bas.

Langlois & Paradis, Quebec

FRUITS NOUVEAUX

RAISINS

Malaga
Valence
Sultana
Corinthe

Amandes Tarragone, Noisettes de Sicile,
Noix Grenoble, Figs, Dattes.

NAZAIRE TURCOTTE & CIE, - - QUEBEC

Téléphone Bell Main 2461

Boîte de Poste 62

N. F. BEDARD & CIE

Marchands et Commissionnaires en

Beurre, Fromage, Œufs, etc.

Et Négociants de Fournitures et Matériaux
pour les Fromageries et Beurrieres.

BOIS de BOITES à FROMAGE PROVENANT des MEILLEURS
MOULINS D'ONTARIO. Côtations spéciales pour quantité d'un char ou
plus livrées dans toutes les parties de la province.

32-34 Rue Foundling, MONTREAL.

AVOINE ROULÉE

Les Epiciers de Gros préfèrent tous la marque
"MAPLE LEAF" de Thomson, parce que leurs
clients demandent cette marque, sachant
qu'elle est toujours digne de confiance.

JOHN WILKINS,

Agent des Meuniers,

281, Rue des COMMISSAIRES, MONTREAL.

LA FARINE PRÉPARÉE (SELF-RAISING FLOUR) DE BRODIE & HARVIE

est aujourd'hui la farine préférée des ménagères. Elle donne une
excellente pâtisserie, légère, agréable et recherchée par les ama-
teurs. Pour réussir la pâtisserie avec la farine préparée de Brodie
& Harvie, il suffit de suivre les directions imprimées sur chaque
paquet.

10 et 12 Rue Bleury, MONTREAL.

LOTS à bâtir dans la plus belle et
la plus saine localité de la
ville. A Vendre à BON MARCHÉ.

A. & H. LIONAIS, 25 rue St-Gabriel.

Lacaille, Gendreau & Cie.,

Successeurs de Chs Lacaille & Cie

EPICIERIERS EN GROS

Importateurs de



Mélasses, Sirops, Fruits Secs, Thés,
Vins, Liqueurs, Sucres, Etc., Etc.

Spécialité de Vins de Messe de Sicile et de Tarragone.

329 Rue St-Paul et 14 Rue St-Dizier, - Montréal.

J'AI LA CERTITUDE D'AVOIR

A VOUS OFFRIR le GENRE de

CHAPEAUX

dont vous avez besoin pour la saison prochaine.

Attendez la visite de mon voyageur si nous avons
déjà fait affaire ensemble, sinon écrivez moi car il est
dans votre intérêt de connaître ma marchandise.

J. ARTHUR PAQUET, QUEBEC.

THE CANADA SUGAR REFINING CO.

MONTREAL. Limited

Manufacturiers de Sucres Raffinés
de la Célèbre Marque **REDPATH**

De qualité et pureté les plus hautes, d'après les
derniers procédés et les machines nouvelles
qui n'ont de supériorité nulle part.

SUCRES EN MORCEAUX.—Boîtes de 50 et 100 lbs.
GRANULÉ "CROWN."— Marque spéciale, la plus
belle qu'on puisse produire.

EXTRA GRANULÉ.—Qualité très supérieure.

SUCRES "CRÈME."—Non séché.

SUCRES JAUNES.—De tous les grades.

SIROPS.—De toutes qualités, en barils et demi barils.

Seuls fabricants de Sirops fins en canistres de 2 lbs et 8 lbs.

Tout homme de progrès
sait que

Les Viandes en Conservé

DE **CLARK**

Occupent le rang de "leaders."

Elles atteignent les foyers.

se qui s'est produite sur les marchés américains. Le marché anglais est également plus ferme.

Le ton de notre marché est beaucoup meilleur; on paraît s'attendre à une hausse nouvelle.

Depuis la hausse, le sucre reprend une grande activité.

Sirops

Les sirops ont été quelque peu délaissés en ces temps derniers. Les mélasses et ensuite les sirops d'érable ont surtout attiré l'attention des acheteurs.

Mélasses

L'entente relative à la vente des mélasses de la Barbade vient d'être rompue de l'assentiment unanime des membres du Guilde des Epiciers en gros, car il s'agissait de faire face à la concurrence de certains négociants ne faisant pas partie de cette association.

La mélasse sur place et à arriver est maintenant cotée de 24 à 25 cents le gallon à la tonne, pour n'importe quelle quantité et à n'importe quel endroit.

En ce qui concerne la situation des mélasses depuis l'ouverture de la saison, le marché primaire a baissé de 1c. par gallon, et, quoique les prévisions de plusieurs négociants aient été que tout probablement le marché primaire subirait une autre baisse; ces pronostics néanmoins ne se sont pas réalisés et ne semblent pas devoir le faire. Depuis une semaine, le marché a repris beaucoup de ton et s'est raffermi considérablement; le fait est qu'en date du 24 mars, des cablogrammes ont été reçus indiquant une hausse de 1-2c sur le marché primaire et il se pourrait produire une nouvelle hausse. D'après les apparences actuelles, il y aurait lieu de s'attendre à une forte réaction dans ce sens.

La raison sur laquelle est basée la croyance en une autre hausse est que les stocks détenus sur le marché primaire sont considérablement réduits alors que plusieurs négociants n'ont pas encore complété leurs approvisionnements.

Nous ne serions donc pas éloignés de croire, étant donnée la situation du marché primaire que les prix sur place soient sujets à être avancés par la suite.

Thés

La demande est bonne; les stocks de Gunpowders dans les qualités à bon marché sont très légers.

Epices pures

La demande est bonne et porte principalement sur les poivres, les canelles et les gingembres.

Sel

Plusieurs bonnes commandes ont été prises pour livraison le 1er avril, époque à laquelle les nouveaux tarifs se-

ront mis en vigueur par les compagnies de chemin de fer. Les prix sont les mêmes que ceux de la saison dernière.

Huile à salade

L'huile à salade, comme d'habitude à pareille époque, a repris une certaine activité.

Pâtes alimentaires

Les macaronis et les vermicelles ont été, en ces temps derniers, l'objet d'une bonne demande. Cette activité a été également partagée par les tapiocas que l'on cote à des prix un peu plus élevés.

Riz

La demande pour les riz Patna n'a subi aucun ralentissement.

Les marchés primaires nous envoient des cours à la hausse. A la Nouvelle-Orléans, les riz Japon et ceux du Honduras ont des prix plus élevés.

A Saigon, le marché est également très ferme, les quantités qui arrivent de l'intérieur sont immédiatement expédiées en Europe; il n'y a plus de stocks disponibles.

Fruits secs

Sur place, les fruits secs tels que les Valence 4 crowns layers et Selected sont devenus excessivement rares; il n'y en a pour ainsi dire plus. Les Valence des qualités off-stalk et fine off-stalk sont également en diminution et tenus en conséquence à des prix très fermes. Les Valence 4 crowns layers peuvent être avantageusement remplacés par les Malaga London Layers dont le marché est encore bien approvisionné.

Quant aux raisins de Corinthe, ils sont actifs sans changements dans les prix.

Pêches évaporées

Les derniers avis de Californie annoncent que les stocks sont des plus légers, par suite de la forte demande qui s'est fait sentir depuis quelque temps.

Asperges

D'après une dépêche de San Francisco, la production des asperges en boîtes sera limitée cette année, les inondations dans la région du Sacramento ayant compromis la récolte.

Poissons en conserves

Les poissons en boîtes, à l'encontre des poissons salés et frais, sont l'objet d'une bonne demande. Il s'est traité de nombreuses affaires en saumons, homards, maquereaux et sardines en boîtes.

Poissons salés

La demande pour les poissons salés s'est considérablement ralentie dernièrement. Les poissons frais sont également inactifs.

Salaisons et saindoux

En sympathie avec l'avance qui s'est produite sur le marché de Chicago, les lards ont avancé sur notre place.

Nous cotons:

Lard canadien Short Cut Mess, qt. à \$21.25.

Jones désossé (30) à \$22.00.

Armour désossé (30/40) à \$24.50.

A ces prix il y a une bonne demande. Les jambons, comme d'habitude à l'approche de Pâques, sont très actifs.

Pois fendus

Nous avons à signaler une hausse sur le prix des pois fendus. On cote maintenant les sacs de 98 lbs à \$2.50.

Fromage

Nous avons à constater, cette semaine, que l'épicerie paie une autre avance de 1-2c par livre sur le prix des gros fromages. Il est à noter que les fromages doux sont très rares.

Le prix actuel est de 12 cts la livre.

Empois

Nous publions la nouvelle liste de prix de l'Edwardsburg Starch Co. qui a été mise en vigueur le 21 mars:

Boîtes de	EMPOIS DE BUANDERIE	Cents par lb.
48 lbs.	No 1 White or Blue Starch, 4 lb cartons.....	6½
48 "	No 1 White or Blue Starch, 3 lb cartons.....	6½
40 "	Canada Laundry Starch.....	5½
36 "	Silver Gloss Starch 6 lb draw lid boxes.....	8
48 "	Silver Gloss Starch in 6 lb tin canisters.....	8
30 "	Edwardsburg Silver Gloss, 1 lb tons chromo packages.....	8
100 "	Kegs Silver Gloss, large crystals	7
28 "	Benson's Satin Starch, 1 lb chromo label.....	8½
200 "	Bbls. No 1 White Starch.....	5½
100 "	Kegs " " " ".....	5½
40 "	Boxes Canada White Gloss, 1 lb pkgs.....	6
	Benson's Enamel Starch in boxes of 20 and 40 packages, \$1.50 and \$3.00 per box.	

EMPOIS DE CUISINE

40 "	W. T. Benson & Co.'s Celebrated Prepared Corn.....	7½
20 "	W. T. Benson & Co.'s Celebrated Prepared Corn.....	7½
40 "	Canada Pure Corn Starch.....	5½
20 "	Canada Pure Corn Starch.....	5½

EMPOIS DE RIZ

20 "	Edwardsburg No 1 White, 1 lb cartons, chromo label.....	10
56 "	Edwardsburg No 1 White or Blue, 4 lb lumps.....	8½

Le transport est payé pour les lots de 10 caisses et au-dessus dans la province de Québec et pour les points de l'Ontario situés à l'Est de North Bay.

Gin

Il vient de se passer un fait d'une importance réelle dans le commerce des spiritueux: l'entente relative à la vente du Gin de Kuyper en caisse a

J. A. Vaillancourt

Marchand de **BEURRE, FROMAGE, PROVISIONS**

Achète aux plus hauts prix du marché, et vend à commission tous les produits de la ferme. Avances libérales sur consignations. Fournitures générales pour Beurreries et Fromageries. Spécialité de Tinettes pour Beurreries. Boîtes paraffinées, de 56 lbs, pour l'expédition du beurre. Sels Higgins, Ashton et Windsor, les meilleurs pour beurreries.

333 et 335 Rue des Commissaires, Montréal.

Après le 15 Avril prochain les bureaux et magasins seront transférés

Tel. Bell Main 907.

578, 580 et 582 Rue St-Paul.

M. A. CARDINAL

MARCHAND EN GROS ET A COMMISSION DE

BEURRE, FROMAGE, ŒUFS, ETC.

NEGOCIANT EN

Fournitures et Matériel de Beurreries et Fromageries.

Toujours en mains: Bois de boîtes, extrait de présure, couleurs, coton, tinettes et boîtes à beurre, sel, etc. Cotations spéciales pour bois de boîtes, en quantité d'un char. Correspondance sollicitée. Demandez mon catalogue. Les commandes sont remplies promptement et avec soin.

Tél. Bell
MAIN 2861

345, rue des Commissaires, Montréal

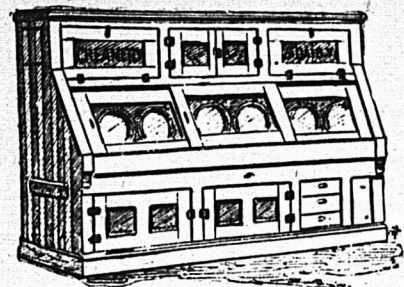

Grandeurs spéciales construites sur commande.

VOICI LE TEMPS de songer aux glacières pour le Printemps prochain.

Pourvue de tous les perfectionnements désirables,

LA GLACIERE BREVETÉE

“AUBIN”

12 MODELES DIFFERENTS

répond à tous les besoins des épiciers. Elle a obtenu des diplômes aux expositions de Montréal, Ottawa et Toronto, et la Médaille d'Argent à Québec en 1901.

C. P. FABIEN, Fabricant de Glacières
3167 - 3171, rue Notre-Dame, Montréal



COLD STORAGE

Circulation d'air froid et sec, Ventilation parfaite, Température appropriée à la nature des produits à conserver.

Conservation, d'après les méthodes scientifiques les plus approuvées, de

Beurre, Fromage, Œufs, Fruits.

Coin des rues des Sœurs Grises et William, Montréal.

O. M. GOULD, GÉRANT



Nous Insistons

sur la qualité du Soda à Pâte Dwight's
Cow Brand (marque de la vache) de plus—
le paquet est le plus gros des sodas empaquetés.

EN VENTE CHEZ TOUS LES EPICIERS EN GROS.

The Sovereign Bank of Canada

Avis est donné par le présent qu'une assemblée des souscripteurs du fonds-capital de la Sovereign Bank of Canada sera tenue au No 14 King St., West, dans la ville de Toronto, Mercredi, le vingt-troisième jour d'Avril 1902, à midi, pour déterminer le jour auquel l'assemblée générale des actionnaires aura lieu et pour élire tel nombre de Directeurs, pas moins de cinq, ni plus de dix, qu'ils jugeront nécessaire, pour être en charge jusqu'à l'assemblée générale annuelle de l'année suivant leur élection; et aussi pour passer des règlements en vue de régler les questions incidentes à la gérance et à l'administration des affaires de la Banque, c'est-à-dire: Le record à tenir des procurations, et le délai pendant lequel les procurations devront être produites et inscrites avant une assemblée, en vue de permettre au porteur de voter en conséquence:

Le quorum du Bureau de Direction, qui ne doit pas être de moins de trois, leur qualification sujette aux prévisions de l'acte des Banques.

La manière de remplir les vacances dans le Bureau de Direction, en quelque temps qu'elles se présentent, durant chaque année, et le délai et la procédure à suivre pour l'élection des Directeurs, au cas où il n'y aurait pas d'élection le jour fixé pour icelle.

D. M. STEWART,

Secrétaire et Gérant Général.

Par ordre du Bureau Provisoire.

été rompue, du fait que les signataires de l'ancienne entente ont jugé qu'il serait à l'avantage de tous que les prix fussent libres. L'entente, quant à la vente du gin en fût, existe comme par le passé.

Il est fort peu probable qu'une entente nouvelle puisse se faire dans un avenir rapproché ; le représentant d'une de nos plus importantes maisons de gros nous a déclaré que, pour sa part, il ne prendrait en considération aucun arrangement nouveau, pour le moins avant une année. Jusqu'à présent, cette rupture n'a produit que peu d'effet, mais on s'attend généralement à ce que la vente du gin de Kuyper devienne très active.

Etant donné la situation actuelle, il est difficile de préciser un prix pour les gins en question, mais la liste suivante donnera une idée approximative des prix cotés présentement :

- Caisses rouges, \$11.25.
- Caisses vertes, \$5.85.
- Caisses violettes, \$5.00.
- Caisses blanches, \$3.50.

GRAINS ET FARINES

Marchés étrangers

Les derniers avis télégraphiques cotent comme suit les marchés d'Europe :

LONDRES—

- Blé en transit : facile.
- Maïs : très faible.
- Chargements Blé Californie Standard No 1..... 29s 3d
- Chargements Blé Walla Walla..... 00s 00d
- Blé Printemps du Nord No 1 28s 3 d
- Maïs La Plata..... 20s 9 d

LIVERPOOL—

- Blé disponible : terne.
- Maïs disponible : ferme.
- Blé de Californie Standard No 1..... 6s 3d
- Blé roux d'hiver..... 6s 1d
- Futurs : Blé terne.
- Mai..... 5s 11½d
- Juillet..... 5s 10½d
- Futurs Maïs ferme
- Mai..... 5s 1½d
- Juillet..... 5s 0½d

ANVERS—

- Blé disponible : tranquille.
- Blé roux d'hiver No 2..... 17½

PARIS—

- Blé : faible.
- Mars..... 21.90
- Mai..... 22.50

Marchés Américains

Les marchés aux grains des Etats-Unis ont baissé cette semaine pour les trois sortes dont nous donnons les prix ci-dessous.

Hier, le marché était soutenu à Chicago, les prix à la fermeture de la bourse étaient sensiblement les mêmes qu'à l'ouverture.

On cotait hier en clôture sur le marché de Chicago :

	Mai	Juillet
Blé.....	72½	73
Blé d'inde.....	58½	58½
Avoine.....	42½	34½

Marchés Canadiens

Nous extrayons du *Commercial de Winnipeg* du 22 mars 1902 le rapport suivant :

Pendant la semaine sous revue le marché du blé du Manitoba a été plutôt terne ce n'est que sur la fin de la semaine que par suite de la baisse des blés sur les bourses américaines les exportateurs ont pu acheter de fortes quantités de blé du Manitoba.

No 1 dur.....	00c
2 ".....	00c
3 ".....	00c
1 du Nord.....	70½c
2 du Nord.....	67½c
3 du Nord.....	00c

en entrepôt Ft William ou Pt Arthur ou disponible.

Marché de Montréal

Le marché aux grains est calme ; la demande pour les avoines est moindre que les offres ; nous cotons des prix plus bas soit de 45½ à 46½ pour No 2. La demande pour les pois No 2 est tranquille, nous les cotons, en magasin, de 88 à 89c ; il y a une demande satisfaisante pour le sarrasin qui vaut 66½ à 67½c en magasin également. Nous cotons : seigle de 64 à 65 ; blé d'inde canadien de 62 à 64c. ; et blé d'inde américain de 66 à 68c.

En farines de blé, la demande est lente par suite des mauvais chemins à la campagne, les prix restent à nos cotes de la semaine dernière.

Nous baissions de 5c. par sac le prix de la farine de blé d'inde que nous cotons de \$1.45 à \$1.50.

En farines d'avoine roulée la demande est peu forte et on peut obtenir des concessions sur nos prix même pour les farines de qualité supérieure.

La demande pour les issues de blé est toujours excellente, les stocks sont très courts et les prix fermes.

FROMAGE

Marché Anglais

MM. Marples, Jones & Co, nous écrivent de Liverpool le 14 mars 1902 :

Par suite de l'avance des prix au Canada et aux Etats-Unis le marché local a repris beaucoup de fermeté.

" Nous cotons :

	s. d.	s. d.
Blanc coloré bonne qualité.....	00 0	à 00 0
Blancs de choix et colorés.....	00 0	à 00 0
Doux blanc fantaisie, septembre	52 0	à 53 0
Doux coloré fantaisie, " "	52 0	à 53 0
Canadiens supérieurs blancs de septembre.....	49 0	à 50 0
Canadiens supérieurs colorés de septembre.....	49 0	à 50 0

Marché de Montreal

Les stocks de fromage de la saison dernière diminuent de plus en plus et nous voyons d'un très bon œil qu'il n'est pas encore question de

fodder cheese. On n'en parle pas, espérons donc qu'on n'en fera pas ou le moins possible dans l'intérêt même des producteurs.

Les prix chez les détenteurs pour le fromage de Québec sont de 11 à 1¼c.

BEURRE

Marché Anglais

MM. Marples, Jones & Co., nous écrivent de Liverpool le 14 mars 1902 :

Les cours surtout en ce qui concerne les qualités de choix sont à l'avantage des acheteurs, les prix sont en baisse.

Nous cotons :

	s. d.	s. d.
Etats-Unis, laddles bon et sain..	70 0	à 76 0
" Imitation crèmerie bon et sain.....	00 0	à 00 0
" Process, choix en btes.	95 0	à 96 0
" " frais crèmerie (nominal)	00 0	à 00 0
Canada, crèmerie, fantaisie sept en boîtes.....	100 0	à 103 0
Irlande, crèmerie, en btes.....	000 0	à 000 0
Danemark, choix, et surchoix, crèmerie, en barils.....	104 0	à 112 0
Australie et Nouvelle Zélande.	104 0	à 109 0

Marché de Montréal

Il est arrivé du beurre frais de crèmerie et nous croyons rester dans les bonnes limites, en lui assignant un prix de vente de 22½ à 23c. ; les vieux crèmeries s'obstinent de 20 à 22c. suivant la qualité.

Les beurres en rouleaux, qualité de choix, valent 18c.

Les prix ci-dessus sont ceux payés par le commerce de détail.

L'exportation a, pour ainsi dire, enlevé presque tout le beurre de ferme, pour lequel il a été payé 15c.

Produits de l'Erable

Le marché s'approvisionne plus facilement cette semaine. Nous cotons le sirop de 6 à 6½c. la lb., en quarts, et la canistre de 65 à 70c.

Le sucre d'érable se vend 10c. la lb au détailleur.

ŒUFS

MM. Marples, Jones & Co. nous écrivent de Liverpool le 14 mars 1902 :

La demande est soutenue et les prix sont en baisse.

Nous cotons :

	s	d	s	d
Œufs frais du Canada et des E.-U.....	0	0	à	0 0
" " coservés à la glycérine....	0	0	à	0 0
" " " à la chaux.....	0	0	à	0 0
" " " frais d'Irlande.....	6	10	à	7 2
" " " du Continent.....	5	6	à	7 0

Marché de Montréal

Les arrivages deviennent considérable ; la demande a été excellente, ce qui n'a pas empêché les prix de descendre à 13½ et 14c. Pour peu que les arrivages continuent sur le même pied, ce qui est probable étant donné la douceur de la température et que la demande diminue une fois le carême terminé,

Le thé qui a aujourd'hui la meilleure vente au Canada
Le Thé Ceylan Blue Ribbon
Emballé et vendu par Blue Ribbon Tea Co.
12 Front St. East - Toronto

LEDUC & DAoust

MARCHANDS DE GRAINS et de PRODUITS Spécialité: *Bouurre, Fromage, Gufs et Patates.*
 EN GROS ET A COMMISSION
 Avances libérales faites sur consignations. Correspondance sollicitée.
 1217 et 1219 RUE ST-JACQUES, MONTREAL.

LES EPICIERS ET MARCHANDS DE LA CAMPAGNE

Qui désirent garder ce qu'il y a de mieux devraient demander à leurs marchands de gros les produits de la maison

McNEIL & MERCIER

8 et 12 RUE DE L'EGLISE, QUEBEC.
 Fabricants de Macaroni, Vermicelle, Pates Alimentaires, Etc., Etc.
 PAQUETES EN BOITES DE 5 et 10 lbs.
 EN BARILS DE 60, 75 et 90 lbs.
 EN PAQUETS DE 1 lb., 50 A LA CAISSE.
 Macaroni et Vermicelle extra fin, dans les mêmes paquets.

-- C'est une marchandise honnête et juste l'article pour -- créer -- ou étendre un courant d'affaires.



Les meilleurs épiciers se font un devoir d'en tenir toujours en stock.

Les Meilleurs

Les Ginger Ale, Soda Water, Céderine, Cream Soda, Bière au Gingembre, Etc.

De **TIMMONS**

Se trouvent chez tous les Epiciers en gros ou Marchands de Vin en gros dans la Province de Québec.



CHAUSSURES "ROYAL"

TOUS LES GENRES.

Lignes complètes de l'Enfant à l'Homme.

STOCK COMPLET DE CLAQUES.

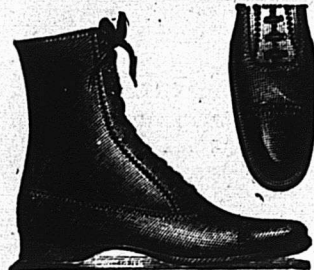

Bureaux et Entrepôts, Coin des rues Ernest et Desjardins, Maisonneuve.

on verra des prix plus bas encore ; l'état du marché est d'ailleurs peu soutenu.

POMMES

MM. J. C. Houghton & Co, nous écrivent de Liverpool le 13 mars 1902 :

Les stocks n'étant pas aussi abondants les qualités Canadiennes, du Maine et de la Nouvelle Ecosse ont augmenté de valeur.

Pommes	PRIX A L'ENCAN			
	Vendredi mars 7	Lundi mars 10	Mercredi mars 12	
	s. d.	s. d.	s. d.	s. d.
<i>Canadiennes, barils.</i>				
Baldwin.....	19 0	27 0	20 0	28 0
G. Russet.....	20 0	26 6		
N. Spy.....	15 0	24 6	13 9	17 0
Ben Davis.....	17 3	26 0		
Mann.....	17 3	26 0		
<i>Americaines</i>				
Baldwin.....	16 6	26 6	14 0	18 0
Ben Davis.....	17 6	21 0	14 6	21 6
N. Spy.....	18 0			
<i>Nouvelle-Ecosse.</i>				
Baldwin.....	16 3	17 0		
Nonpareil.....	18 0	23 0		
Ben Davis.....	16 9	22 0		
<i>Californie, btes</i>				
Newtown Pippin	8 6	9 6	6 9	9 0 6 6 10 3

LEGUMES

On paie les pommes de terre au char 70 à 75c par sac de 90 lbs et on les vend au détail de 85 à 90c.

Les pommes de terre nouvelles des Etats Unis sont sur le marché et se vendent 6c. la lb.

Les oignons d'Espagne se vendent à \$1.35 le crate ; les oignons rouges \$3.50 le quart et les oignons jaunes \$3.50.

Les patates sucrées Jerseys sont cotées de \$5.50 à \$6.00 le baril.

Le céleri de Californie vaut \$4.50 le crate.

On cote en outre : betteraves 35c le panier ; champignons 60c la lb ; choux 75c le quart ; carottes 75c le sac ; navets 60c le sac ; concombres \$2.00 la doz ; tomates de Floride de \$4.00 à \$1.50 la caisse ; salade de Boston \$1.00 la doz ; cresson 75c la doz. de paquets ; épinards \$3.50 le quart ; salade de Waterloo \$1.25 la boîte ; radis 50c la doz de paquets ; raifort 12c la lb ; échalottes 30c le paquet ; choux-fleurs, \$3.00 le quart ; artichauts français, \$3.00 la doz.

FRUITS VERTS

Nous cotons :

Atocas de \$7.00 à \$10.00 le baril et de 40 à 50c le gallon.

Ananas, de 20 à 25c la pièce et de \$4.50 à \$5.00 la boîte de 24.

Bananes, de \$1.00 à \$2.00 le régime.

Citrons de Messine, de \$2.50 à \$3.00 la bte.

Oranges de Valence à \$5.00 la caisse Jumbo.

Oranges Navels de Californie, de \$3.50 à \$3.75.

Oranges de Valence (420) \$4.00 et (714) \$4.50

Oranges Mandarine \$3.50 la boîte.

Pommes de \$3.50 à \$6.00 le baril.

Raisins Almeria, \$5.00 à \$7.00 le quart.

Fraises de 45c la boîte.

Grape-fruits (pamplemousse) \$5.00 la bte

FOIN PRESSE ET FOURRAGES

MM. Hosmer, Robinson & Co., nous écrivent de Boston le 20 mars 1902 ;

Les arrivages pour la semaine dernière ont été 447 chars de foin et 10 chars de paille, 331 chars pour l'exportation.

Pendant la semaine correspondante de l'an dernier : 227 chars de foin et 22 chars de paille, 45 chars pour l'exportation.

Le marché est soutenu pour les qualités de choix.

Nous cotons :

Foin, choix...	Grosses balles.		Petites balles.	
	\$17.50 à	\$18.00	\$16.50 à	\$17.50
— No 1 ...	16.00 à	17.00	16.00 à	17.00
— No 2 ...	14.00 à	15.00	14.00 à	15.00
— No 3 ...	12.00 à	13.00	12.00 à	13.00
— mél.d.tréf.	12.00 à	13.00	12.00 à	13.00
— trèfle ...	12.00 à	12.50	12.00 à	12.50

Paille de sei-

gle long.... 15.00 à 16.00

— mêlée.. 11.00 à 12.00 11.00 à 12.00

— d'avoine 9.50 à 10.50 9.50 à 10.50

Marché de Montréal

Le marché est actuellement démoralisé. Avec la certitude qu'il n'y aura plus de nouveaux achats de foin par le gouvernement pour l'approvisionnement des troupes du Sud-Africain avant deux mois au moins, les presseurs de foin qui s'étaient approvisionnés ont mis 400 chars de foin sur notre marché et provoqué ainsi une baisse.

Le marché anglais est très mauvais en ce moment pour les expéditeurs, seuls les marchés locaux aux Etats-Unis sont bons.

Nous cotons sur rails, à Montréal, au char : foin pressé No 1, de \$9.00 à \$9.50; No 2, \$8.00 à \$8.50; mélangé de trèfle, \$7.00 à \$7.50 la tonne.

PEAUX VERTES

L'état du marché s'est amélioré depuis la semaine précédente.

On paie les peaux de veau à une avance de 2c par lb.

On paie aux bouchers, les prix suivants :

Bœufs No 1, 7c et No 2, 6c ; taureaux, 5c ; veaux, No 1, 11c et No 2, 9c la lb. ; moutons, 65c pièce ; agneaux de printemps, 10c pièce ; chevaux No 1, \$2.00 ; No 2, \$1.50 et No 3, \$1.00 la peau.

Nous publierons dans notre prochain numéro la fin de la conférence de M. Geo. Gonthier sur la Compétibilité.

PERSONNELS

M. Charles Chaput et Madame Chaput, sont actuellement en Floride et se disposent à partir pour Washington où ils passeront deux jours, pour revenir par voie de New-York à Montréal dans les premiers jours d'avril.

Monsieur, Madame et Mademoiselle Albert Hébert, de la maison Hudon, Hébert & Cie, sont arrivés à St-Augustine, Floride. Aux dernières nouvelles, la santé des voyageurs était des plus satisfaisante.

Monsieur, Madame et Mademoiselle Blanche Vaillancourt, dont nous avons annoncé le départ dans un récent numéro, sont en ce moment à St-Augustine, Floride.

La maison L. Chaput, Fils & Cie vient de recevoir 500 paquets de pâtes alimentaires, vermicelle, macaroni, pâtes de fantaisie de la maison Brusson, jeune, de Saumur.

Les marinades et condiments de la William Bros. Company, de Détroit, peuvent s'expédier sans danger. Les acheteurs recevront en cadeau un gros flacon de fantaisie pour chaque lot de 5 caisses.

REPARATIONS AU MATERIEL DE BEURRERIES FROMAGERIES

PRIX MODÉRÉS.

ENGINS, CENTRIFUGES, BOUILLIÈRES.

OUVRAGE GARANTI.

HUDON & ALLARD

MACHINISTES

ST-HYACINTHE

Fabricants d'Emporte - Pièces (Dies) pour manufacturiers de Chaussures.

PAPIER-GLU à mouches, cachete, TANGLEFOOT

EFFICACE

Attrape la mouche et les germes de maladie qu'elle transporte avec elle.

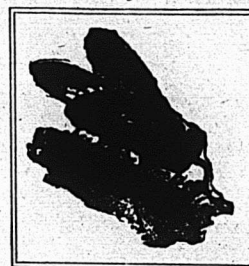

HYGIENIQUE

Imperméable. Longue durée Employé dans le monde entier.

THE O. & W. THUM CO., Mfrs, Grand Rapids, Mich., E.U.A.

NEW YORK: 15 Jay Str.

SAN FRANCISCO: 121 California St.

SEMENCES GARANTIES

Nous faisons un commerce exclusif de semences ; notre stock contient tout ce qu'il y a de meilleur en fait de Semences pour le Jardin et la Ferme, et Semences de Fleurs, Semences d'Herbages, de Trèfle, blé d'Inde et Grains de Semences spéciales.

Catalogues illustrés envoyés gratuitement sur demande. Cotations et échantillons envoyés sur demande pour le Mil, Trèfle, etc.

WILLIAM EWING & CO.,

Marchands de Semences. 142 Rue McGill, Montréal.

EMILE JOSEPH, L.L.B.

AVOCAT

NEW YORK LIFE BLDG., MONTREAL

Chambre 701.

Tel. Bell Main 1787

LOTS A BATIR

Dans la plus belle et la plus saine partie de la ville haute

**Prix
Avantageux
pour
l'Acquéreur.**

A. & H. LIONAIS

Propriétaires

25, Rue Saint - Gabriel.

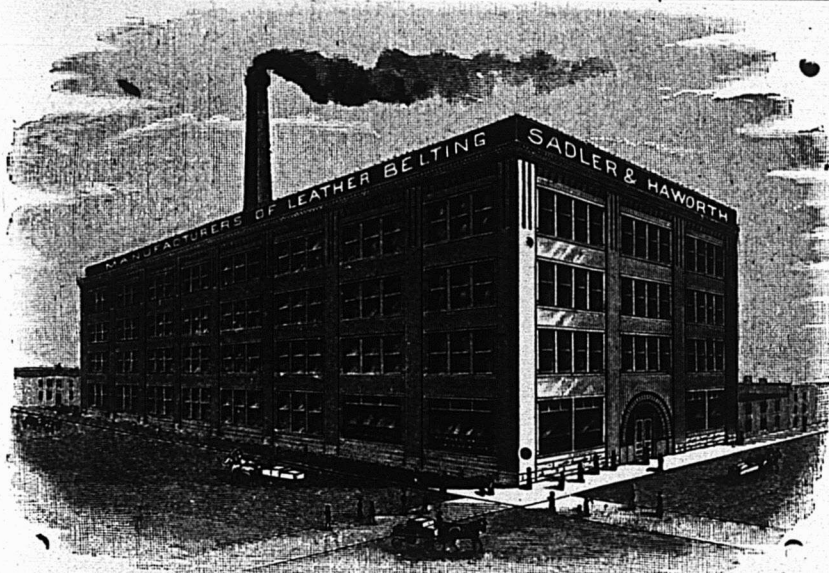

SADLER & HAWORTH, Manufacturiers de COURROIES EN CUIR TANNÉ AU CHÊNE

Marchands de Courroies en Caoutchouc et de Fournitures de toutes sortes pour manufactures.

P. S.—Si votre fournisseur ne vend pas nos Courroies, adressez-vous directement à nous.

TORONTO : 9 Jordan St.

Coin William et Seigneurs. MONTREAL.

UN LOT DE BARGAINS!

Walnuts, belles et bonnes, 7c., en sacs de 100 lbs.

Allumettes Jubilee, \$3.70, fret payé sur lot de 5 caisses.

Nous avons encore quelques tonnes de **Melasse Barbade,** marque **J. Lynch & Co.** ; nous sommes prêts à recevoir vos offres, et serons heureux de vous donner nos prix.

Voyez nos **Brandies** pour lesquels nous sommes agents ; nous garantissons la pureté et la bonne qualité cotations des de ces différentes marques.

Nous avons un gros assortiment de **Thés** et pouvons vous assurer qu'il y va de votre intérêt à demander nos prix et échantillons avant de placer vos commandes.

Nous recevons un lot de **Pruneaux Français,** frais et beaux, en boîtes de 50 lbs. que nous vendrons à 5 cents.

NOUS OFFRONS AUSSI, EN VENTE OU A LOUER " POSSESSION IMMEDIATE "

UNE BELLE PROPRIETE à Sainte - Elizabeth, Co. Joliette,

occupée par Mr J. Aybram. Cette propriété contient 4 lots de terre d'une totalité de quatre arpents de largeur sur trente de longueur ; avec maison neuve, grange et autre bâtisse sus érigées, le tout à bon marché.

Si non vendu le 15 avril ou le 1er mai prochain, le propriétaire louera cette propriété et toutes ses dépendances ci-dessus mentionnées, à prix modérés.

S'adresser à A. CABANA, Ecr., N. P., JOLIETTE,

OU AU BUREAU DE

A. ROBITAILLE & Cie

354 - 356, RUE ST-PAUL, MONTREAL

NOS PRIX COURANTS, PARTIE I

Nos prix courants sont révisés chaque semaine. Ces prix nous sont fournis pour être publiés, par les meilleures maisons dans chaque ligne; ils sont pour les qualités et les quantités qui ont cours ordinaire dans les transactions entre le marchand de gros et le marchand de détail, aux termes et avec l'escompte ordinaire. Lorsqu'il y a un escompte spécial, il en est fait mention. On peut généralement acheter à mail et mail en prenant de fortes quantités et au comptant.

PRIX COURANTS.—MONTREAL, 27 MARS 1902

Table with multiple columns listing various goods and their prices. Categories include Articles divers, Fruits, Poissons, Viandes en conserves, Epices pures, Drogues et Produits Chimiques, and Fruits Secs. Each item is listed with its unit and price.

Advertisement for Fowler's Canadian Company, Limited. Text includes: 'Tous les Epiciers et Marchands de première classe devraient vendre les Marques... L. & S. ET IMPERIAL De Jambons fumés, de Lard fumé English Breakfast, Backs, Saindoux, Etc. Les meilleures marques et les plus favorablement connues sur le marché. Ils sont délicieux et appétissants, quand on y aura goûté, on y retournera. Fowler's Canadian Company, Limited. Empaqueurs et Exportateurs de Porcs, HAMILTON, CANADA. THE L. & S. ROSEMARY COMPANY, LIMITED. 22 McNab St., South Hamilton, Can.'

Advertisement for REGLISSE Y&S. Features a large logo with 'Y&S' inside a decorative shape. Text includes: 'Nous manufacturons tous les produits dans la ligne des réglisses que tiennent les épiciers, les pharmaciens et les confiseurs. Nous pourrions mentionner: Réglisse en bâtons Y & S, uni et cannelé; Boules de Réglisse Acme; Lozanges de Réglisse Y. & S, en boîtes ou boucaux de verre; Blocs A B C; Batons de 1 cent, marque Purity et Dulce; Bois de réglisse en paquets; Petits cigares, 300 à la boîte. En Réglisse flexible: Tubes Triple Tunnel, Mint Puff Straps, Navy Plugs et Golf Sticks, 100 à la boîte; Pipes (Blow Pipes) 200 et 300 à la boîte; Manhattan Wafers, boîtes de 2 1/2 lbs; Pipes à tuyau recourbé, 200 à la boîte. Ecrivez et demandez notre catalogue illustré. Maison fondée en 1845. YOUNG & SMYLLIE, Brooklyn, N. Y.'

PRIX COURANT—MONTREAL, 27 MARS 1912

Malag. London Layers bte	0 00	1 50
" Connaisseur Cluster "	0 00	2 15
Buckingham		
Cinster	0 00	3 35
Excelsior Windsor Cluster	0 00	0 00
Sultana	0 09	1 10
Valence off Stalk	0 00	0 08 1/2
" fine off Stalk "	0 00	0 08
" Selected "	0 00	0 00
" layers "	0 00	0 00

Grains et Farines.		
GRAINS		
Blé roux d'hiver Can. No 2	0 00	0 00
Blé blanc d'hiver Can. No 2	0 00	0 00
Blé du Manitoba No 1 dur	0 00	0 84
" No 2 "	0 80	0 82
Blé du Nord No 1	0 80	0 82
Avoine blanche No 2	0 45 1/2	0 46 1/2
Orge No 2	0 48	0 59
" à moulée "	0 53	0 53 1/2
Pois No 2 ordinaire, 80 lbs.	0 88	0 89
Sarrasin	0 66 1/2	0 67 1/2
Seigle	0 64	0 65
Blé d'Inde canadien	0 62	0 64
" américain "	0 66	0 68
FARINES.		
Patente d'hiver	3 80	4 00
Patente du printemps	4 10	0 00
Straight roller	0 00	3 45
Fort de boulanger	3 80	0 00
Fort de Manitoba, secondes	3 70	3 75
Farine de blé d'Inde sac. 1	45	1 50
FARINES D'AVOINE.		
Avoine roulée baril	4 65	4 75
" sac. "	2 25	2 30
ISSUES DE BLE		
Son d'Ontario, au char, ton 20	00	21 00
" de Manitoba "	20	21 00
Gru de Manitoba, char 22	00	23 00
" d'Ontario "	22	24 00
Moulée	25	27 00

Huiles et graisses.		
HUILES.		
Huile de morue, T. N., gal.	0 37 1/2	à 0 42 1/2
" loup-marin raffi. "	0 50	0 55
" paille "	0 40	0 50
Huile de lard, extra gal.	0 75	0 85
" No 1. "	0 65	0 75
" d'olive de table. "	1 90	2 00
" d'olive p. mach. "	1 00	1 10
" à salade. "	0 82 1/2	0 95
" d'olive à lampion "	1 20	2 60
" despermacti. "	1 30	1 50
" de marsouin. "	0 50	0 60
" de pétrole, par quart.	0 00	0 16
Acmé Imperial	gal. 0 00	0 17
Huile Américaine par quart:		
Acmé Supérieur	0 00	0 19

Pratt's Astral	0 00	0 20
Huile de foie de m. Nor. gal	1 00	1 20
" T.N. "	0 80	1 10
" de castor "E. I." lb.	0 09 1/2	0 10
" " franç. qrt. lb.	0 09 1/2	0 10
" " cse. 0 11	0 12	

Liqueurs et spiritueux.

Rhum.		
Jamaïque	4 45	6 35
Whisky Canadien au gallon, en lots d'un ou plusieurs barils de 40 gallons (pas de demi-barils) d'une sorte ou assortis.		
Gooderham & Worts 65 O. P.	4 50	
Hiram Walker & Sons	4 50	
J. P. Wiser & Son	4 49	
J. E. Seagram	4 49	
H. Corby	4 49	
Gooderham & Worts 50 O. P.	4 10	
Hiram Walker & Sons	4 10	
J. P. Wiser & Son	4 09	
J. E. Seagram	4 09	
H. Corby	4 09	
Rye Gooderham & Worts	2 20	
" Hiram Walker & Sons.	2 20	
" J. P. Wiser & Son.	2 19	
" J. E. Seagram.	2 19	
" H. Corby.	2 19	
Imperial Walker & Sons.	2 60	
Canadian Club Walker & Sons.	3 80	
Pour quantité moindre qu'un quart d'origine mais pas moins de 20 gallons:		
65 O. P.	4 55	
50 O. P.	4 15	
Rye	2 25	
Au-dessous de 20 gallons.		
65° O. P.	4 60	
50° O. P.	4 20	
Rye	2 30	
Pour quantité moindre qu'un baril ou un barillet d'origine:		
Imperial Whisky	le gallon 3 10	
Canadian Club	3 80	
F. O. B. Montreal, 30 jours net ou 10 jours fret payé pour quantité d'un quart et au-dessus.		
Pour le Whisky à 50° O. P., 5c de moins par gallon, F. O. B. Montréal, pour l'île de Montréal.		
Rye Canadien à la caisse.		
Walker's Impérial	quarts 7 50	
" " "	18 flasks 8 00	
" " "	32 " 8 50	
Walker's Canadian Club	quarts 9 00	
" " "	18 flasks 9 50	
" " "	32 " 10 00	

Gooderham & Worts 1891 1 & 4 c.	6 75
Seagram 1896 (Star brand) quarts	6 50
" No 83 "	8 75
Corby I. X. L.	7 00
Purity, qts.	6 50
" 32 flasks "	7 50
Canadian, qts.	5 00
" 32 flasks "	6 00
F. O. B. Montreal, 30 jours net ou 10 jours	

Mélasses.

Au gallon.	
Barbades tonne	0 24 0 25
" tierce et qt.	0 00
" demi quart.	0 00
" au char ton.	0 00
" tierce.	0 00
" 1/2 qt.	0 00
Porto Rico, choix, tonne.	0 00
" tierce et quart.	0 00
" ordinaire, tonne.	0 00

Pâtes et denrées alimentaires.

Macaroni importé	lb. 0 08	0 10 1/2
Vermicelle	0 08	0 10 1/2
Lait concentré	ds 1 50	1 90
Pois fendus, sacs 98 lbs.	0 00	2 50
Sagou, lb.	0 03 1/2	0 04
Tapoca, lb.	0 03 1/2	0 04

Poissons.

Harengs Shore	brl. 0 00	5 00
" Labrador "	0 00	2 90
" Cap Breton "	0 00	3 00
" fumés, bolte "	0 00	0 00
" No 1 large qt. "	0 00	0 14
" No 1 draft. "	0 00	0 00
" désossée paquet, lb "	0 00	0 08 1/2
" pelée, caisse 100 lbs "	0 00	5 00
" Pelee des lacs, brl 100 lbs "	0 00	5 50
" Saumon blanc, " "	0 00	0 00
" Saumon C. A., 1/2 qrt. "	0 00	0 00
" Saumon Labrador, 1 " "	0 00	15 00
" " "	0 00	8 00

Riz

B. 1 @ 9 sacs 3 10	3 15	3 20	3 25
B. 10 et plus	3 00	3 05	3 10
C.C. 10c. de moins par sac que le			#B5
Patna Imp., 224 lbs. lb.	0 05	0 05 1/2	
Riz Japon	0 00	0 05	

Salaisons, Saindoux, etc.		
Lard Can. Sh't Cut Messgt.		21 25
" Jones désossé (30)		22 00
" Armour moyen, désossé (50/60)		00 00
" Armour désossé (30/40)		24 50
Jambons	lb. 00	12 00 13
Lard fumé		00 13 00 14

Saindoux

Pur de panne en saux	2 27 1/2	2 60
Canistres de 10 lbs.	0 12	0 13
" 5 " "	0 12 1/2	0 13 1/2
" 3 " "	0 13 1/2	0 13 1/2
Composé, en saux	1 75	1 80
Canistres de 10 lbs.	0 00	0 09
" 5 " "	0 00	0 09 1/2
" 3 " "	0 00	0 09 1/2

Sel.

Sel fin, quart, 3 lbs.	0 00	2 65
" " 5 " "	2 80	2 70
" " 7 " "	2 50	2 60
" 1/2 sac 56 "	0 00	0 35
" sac 2 cwts.	0 00	1 20
" gros, sac livré en ville	0 50	0 52 1/2

Sucres.

(Prix aux 100 lbs.)		
Jaunes bruts (Barbade)	\$3 50	4 00
Phoenix		3 75
Cream		3 60
Bright Coffee		3 60
Bright Yellow		3 50
No 3 Yellow		3 40
No 2 Yellow		3 30
No 1 Yellow		3 10
Extra ground	qts. 4 50	
" " bte.	4 85	
" " "	4 70	
Paris Lumps	qts. 4 45	
" " "	4 55	
" " bte.	4 45	
" " "	4 00	
Powdered	qts. 4 20	
" " bte.	4 40	
Extra granulé	qts. 3 85	
" " "	4 00	

Ces prix doivent être augmentés de 5c par 100 lbs pour les villes de Montréal et Québec.

Vernis.

Vernis à harnais	gal. 0 00	1 80
" dz.	1 10	1 20
" à yaux.	gal. 0 00	0 80

Farine de Gluten "SUPERIOR"

Par le fait que l'emploi de la **Farine de Gluten "SUPERIOR"** soulagera et guérira la mauvaise digestion, la dyspepsie et le diabète, ne vous imaginez pas qu'elle n'est pas destinée aux gens bien portant. ...Vous pouvez vous en servir comme farine pour les gâteaux. ...Vos clients vous diront que c'est la meilleure pâtisserie qu'ils aient jamais mangée. Direction avec chaque paquet.

NORTH-WESTERN CEREAL CO., Manufacturiers, LONDON, Canada

On agents pour la vente: **GEO. CARTER,** Victoria, C.A. **JOSÉPH CARMAN,** Winnipeg. **CHAS. E. MACMICHAEL,** St. John, N.B

THE ROYAL BENEFIT ASSOCIATION

(Association de Bienfaisance Royale)

CONTRIBUTION : 50 cents PAR MOIS DONNE DROIT A

\$5.00 PAR SEMAINE, EN CAS DE MALADIE, \$500.00 PAYABLE A LA MORT.

Bureau Chef: MONTREAL, 1351 Rue Ontario.

ON DEMANDE DES AGENTS.

NOS PRIX COURANTS, PARTIE II

Dans cette seconde partie sont comprises uniquement les marques spéciales de marchandises dont les maisons, indiquées en caractères noirs, ont l'agence ou la représentation directe au Canada, ou que ces maisons manufacturent elles-mêmes.
Des prix indiqués le sont d'après les derniers renseignements fournis par les agents, représentants ou manufacturiers.

PREX COURANTS.—MONTREAL, 27 MARS 1902

American Chicle Co
TORONTO

Gommes à mâcher, marques régulières

Adam's Tutti Frutti, 36 barres à 5c. 1 00
Avec pot et tasse, un joli plat opale 8 pcs de diamètre, couteau à tarte argent, cuiller à fruits, pot à crème ou sucrier, 25c extra par boîte.

Adam's Pepsin Tutti Frutti, 23 paquets de 5c. 0 75
" Yankee Dandy, 10¹/₂ pièces 1c 0 70
" Sappota Gum, 150 pièces 1c 0 90

Dr Beeman's Original Pepsin Gum, 20 paquets de 5c. 0 60
White's Yucatan Gum, 20 paquets de 5c 0 60
White's Red Robin, 10¹/₂ pièces de 1c avec la bonne aventure sur chaque enveloppe. 0 60

Globe Fruit, 36 barres de 5c, 6 parfums. 0 80
" Pepsin, 20 paquets de 5c. 0 80
Britten's Havana Fruit, 36 barres 5c 0 80
" Red Jacket, lettre d'amour, français ou anglais, une prime dans chaque boîte, 115 pièces de 1c. 0 75
" Kola Nut, 20 paquets de 5c. 0 60
" " 60 " de 5c. 0 60
boîte à dessus en verre. 1 80
" Base Ball, 1 pied de long, 100 pièces de 1c. 0 70
" Large Heart or Globe Paraffin Gum, 100 pièces de 1c 0 70
" Big Five Paraffin Gum, 115 pièces de 1c. 0 75
" Gomme d'Épinette Union Jack, 100 pièces de 1c. 0 60

Bocal de verre, Tutti Frutti or Pepsin 115 barres de 5c. 3 75

Le Dr Beeman's Pepsin et la White's Yucatan peuvent être mises en assortiment dans un bocal si on le désire
Cette liste annule toutes les précédentes et indique le prix auquel seront vendues toutes nos marchandises dans tout le Canada.

American Tobacco Co of Canada
MONTREAL

Cigarettes 1c 1000

Richmond Straight Cut.....\$12 00
Sweet Caporal..... 8 50
Athlete..... 8 50
Old Judge..... 8 50
New Light (tout tabac)..... 8 50
Derby..... 6 30
Old Gold..... 6 30
Prince..... 5 50
Sweet Sixteen..... 5 50
Dardanelles (Turques)..... 12 50
Yildis (Turques)..... 15 00

Tabacs à cigarettes la livre

Puritan, 1-12s.....\$1 00
B C No 1, 1-12s..... 1 00
Sweet Caporal, 1-13s..... 1 15
Old Cham, 10s..... 82
Puritan, 1-11s..... 85
Ritchie's Navy Cut, bte 1-5 lb..... 1 05
Lord Stanley, bte 1-2..... 1 05
Athlete Mixture, bte 1-2, 1-4..... 1 35
Old Fashioned, cut plug..... 90
Old Gold 12's..... 95
Seal of North Carolina 12's..... 95
Duke's Mixture..... 82
Virginly..... 1 25
Old Virginia, bte 1 lb. et 1/2..... 75

Tabacs en plugs la livre

Ritchie's Derby Smoking, Solace.....\$0 63
Ritchie's Old Virginia, Twist..... 70
Old Virginia, Solace..... 70

Succursale L. Larue, Jr.
MONTREAL

Tabacs à fumer, coupé

Comfort..... 24
Trappeur..... 24
Zouave..... 30
Horseshoe Cut Solace, (cut plug) 1/2 lb avec pipe..... 40
Horseshoe Cut Solace, 1-10..... 40
Brown Shag, 1-8..... 30
Le Petit Bleu, 1-12..... 48
Gold Block Cut, sacs 1-12..... 48
Mon Ami..... 60
Gold Cross, rouge et Quesnel..... 50

Red Cross, Rouge et Quesnel, 1-10. 38
O. K..... 40

Tabacs à chiquer

Spun Roll..... 60
Chocolate Fine Cut..... 60

Empire Tobacco Co
MONTREAL

Tabacs à chiquer la livre

Bobs.....\$0 36
Currency..... 39
Old Fox..... 39
Snowshoe..... 43
Pay Roll..... 44

Tabacs à fumer

Empire..... 39
Rosebud..... 44
Royal Oak..... 52
Something Good..... 48

Joliette Tobacco Co
JOLIETTE

Tabacs à chiquer la livre

Club Navy.....\$0 37
Atlas, Navy..... 39
Universal..... 39
Anchor..... 37
Favorite Twist..... 38

Tabacs à fumer

Sirdar..... 51
Welcome..... 34

United Factories Limited
TORONTO ET MONTREAL

Balais Standard, manches érab.

8-4 cordes.....la doz \$3 60
7-4 "..... 3 35
6-3 "..... 3 10
5-3 "..... 2 85
4-3 "..... 2 60

Balais Bambou peint.

A. 4 cordes, fini peluche.....\$4 35
B. 4 " " fantaisie..... 4 10
C. 3 " " "..... 3 85
D. 3 " " "..... 3 60
E. 3 " " " fil de fer..... 3 35
F. 3 " " "..... 3 10
I. 3 " " "..... 2 85
K. 2 " " pour fillettes..... 2 50

Boivin, Wilson & Cie
MONTREAL

La doz.

Bière de Bass. qts pts
Ead Bros. Dog's Head.... 2 60 1 65

Porter Guinness' Stout.
Ead Bros. Dog's Head.... 2 60 1 65

Clarets et Sauternes Faure Frères.

La caisse

Côtes..... qts 3 50
Bon-Ton..... 4 00
Fidrac..... 4 50
Medoc..... 5 00
Margaux..... 5 50
St. Julien..... 6 00
Pontet Canet..... 6 50
Chat, Grusud Larose..... 12 00
Sauternes..... 4 50
Leon Pinaud Claret..... 2 50
Côtes.....gal. 1 00

Champagne.

Vve A. Devaux.....qts 15.00, pts 16 00

Cognacs. La caisse.

E. Pust, ".....qts 9 50
" "..... 10 75
" XXX..... 12 50
" V.O..... 14 50
" V.O.P..... 15 25
" V.S.O.P..... 16 25
" V.V.S.O.P..... 20 25
" 1880..... 24 25
" 1850..... 28 25
" 1840..... 30 00
J. Borianne XXX..... 7 00
D'Angely XXX..... 6 75
E. Pust.....Au gal. 4 00 à 7 00
J. Borianne..... 3 75 à 4 75

Eaux minérales. La caisse.

St-Galmier (source Badoit)..... 6 00
Vichy Célestins, Grande Grille.... 10 00
" Hoptal, Hauteville..... 10 00
" St-Louis..... 8 00
" Principale..... 7 00
Rubinat, Sources Serra, 50 bts. 9 50

Gins. La caisse

Honey Suckle, cruchons verre... 8 00
" " " pierre 1/2 gal. 15 00

Les PLUS POPULAIRES des GOMMES à MACHER

Parce qu'elles sont les meilleures sous le rapport de la qualité et de la fraîcheur

Tutti Frutti d'Adams

PRIX: \$1.00 LA BOITE DE 36 BARRES DÉTAILLÉES A 5 CENTS

Avec pot et tasse, un joli plat opale 8 pcs de diamètre, couteau à tarte argent, cuiller à fruits, pot à crème ou sucrier, 25 cents extra par boîte.

Nous avons aussi: **PEPSIN TUTTI FRUTTI D'ADAMS, à 75c. la boîte de 23 paquets de 5 cts.** **Nous avons aussi: SAPPOTA GUM d'ADAMS, à 90c. la bte de 150 pcs de 1** **YANKEE DANDY d'ADAMS, à 70c. la bte de 101 pcs à 1c.**

ET LA

Red Jacket de Britten

PRIX: 75c. LA BOITE DE 115 MORCEAUX A 1 Cent. Avec lettre d'amour en Anglais ou Français. Une prime dans chaque boîte.

Nous avons aussi: **HAVANA FRUIT DE BRITTEN, à 80c. la boîte de 36 barres à 5c.** **Nous avons aussi: BASEBALL DE BRITTEN, à 70c. les 100 pièces, 1 pied de long, à 1c.** **GOMME D'EPINETTE UNION JACK DE BRITTEN, 60c. la boîte de 100 pièces à 1c.**

Sont des marchandises recommandables à tous les points de vue et profitables pour le détailleur.

Mérite et profit caractérisent les gommes à mâcher fabriquées par

THE AMERICAN CHICLE CO., TORONTO, Ont.

Gin de Berthierville. La caisse.

Melchers Croix Rouge, cses rouges.	11 25
" " vertes.	5 85
" " violettes (2 dos).	5 00

Gin Old Tom. La caisse.

Club Old Tom	6 75
Wilson	5 75
Colonial London Dry	6 75
Old Tom	Au gal, 2 00 à 3 00

Liqueurs Frédéric Mugnier, Dijon, France. la caisse.

Crème de Menthe verte	11 00
Curacao	12 50
Cherry B'dy	10 50
Cacao l'Hara à la Vanille	12 50
Maraquin	13 00
Kirsch **	11 00
Prunelle de Bourgogne	12 50
Crème de Framboise	12 25
Fine Bourgogne 12 lit	18 00
Crème de Cassis	11 00
Abanthe Ed. Pernod	15 00
Fine Bernard	15 00
Grenadine	7 50
Anisette	10 50
Kumel	10 00
Grand Mariner qts 15.00	18 00
Bigarreaux qts 900	5 00

Rye Whiskey. La caisse.

Monopole—1893	qts 6 50
" " 18 flasks	7 00
" " 32 "	7 50
" " 24 "	7 50
" " 48 "	8 50
" " au gallon	3 00

Vermouths. Qts

Noilly Prat	7 00
Cte Chassalette & Co.	6 50
Amer Picon	Litre 10 50

Vins d'Oporto, Robertson Bros. La caisse

No 1, Medal Port	15 00
No 2, " "	12 00
Favorita Oporto	7 50
Au gallon	de 2 00 à 3 50

Sherries Robertson Bros. La caisse.

Amontillado	15 00
Mansanilla	12 00
Oloroso	7 50

Au gallon.

Robertson Bros	1 75 à 7 50
Levert et Schudel	1 25

Vin de messe. Au gallon.

Auguste Galy "Paritas"	1 10
------------------------	------

Vins toniques. Qts

Vin St-Michel	casé 8 50
Vin Vial	doz 12 50

Whisky Ecossais. La caisse.

J. & R. Harvey R.O.S.	12 50
" " Fitz-James	10 00
" " Hunting Stewart	9 00
" " Jubilee	8 50
" " Old Scotch	7 50
Alex. McAlpine	7 00
Strathpey	6 50
Peter Dawson Perfection	9 50
Spécial	10 25
Extra Spécial	11 50
Liqueur	12 25
Old Curio	14 50
John Begg Royal Lochnagar	9 50
" " " "	10 00

Au gallon.

J. & R. Harvey	3 85 à 5 50
Melrose Drover & Co.	3 75 à 6 00

Whiskeys Irlandais. La caisse.

Henry Thomson	9 00
" " St-Kevin	7 50
" " Kilkenny	6 50

Rhum.

Black Joe qts 7 50	pts 8 50
--------------------	----------

Brodie & Harvie MONTREAL

Farines préparées.

Farine préparée, Brodie

" Red, 6 lbs	2 40
" " 3 "	1 25
" superb 6 "	2 30
" " 3 "	1 20
" Crescent 6 "	2 10
" " 3 "	1 10

The Canada Preserving Co HAMILTON ET MONTREAL

(W. S. Silcock, P.O.B. 1085, Montréal)

Marmelade de Graham,

Verres de 1 lb	la doz 1 00
Seaux de 14 lbs	la lb 0 07

Jams de Graham. Tous fruits.

Verres de 1 lb	la doz 1 00
Seaux de 5, 7, 14 et 30 lbs	la lb 0 07

Gelées de Graham. Tous fruits.

Verres de 1 lb	la doz 1 00
Seaux de 7, 14 et 30 lbs	la lb 0 06 3/4

Mince Meat de Graham.

Seaux de 7, 14 et 30 lbs	la lb 0 08
--------------------------	------------

L. Chaput, Fils & Cie MONTREAL

Articles divers. la doz la gr

Lessive Greenbank, solide	0 70	7 75
" Red Heart, poudre	0 70	7 75
" " plus 12 oz	0 90	

Chlorure de Chaux Greenbank 1/2

" "	0 40
-----	------

Chlorure de Chaux Greenbank 3/4

" "	0 60
-----	------

Chlorure de Chaux Greenbank 1 lb

" "	1 10
-----	------

Cafés moulus ou rôtis. La lb.

Owl No 10	0 32
" " 20	0 31
" " 30	0 30
" " 40	0 27
" " 50	0 22 1/2
Café Hibou Maracaibo	0 18
Spécial	0 15

Dandicolle & Gaudin Ltd.

Asperges françaises btes ferblanc	2 90
Asperges françaises sous verre	4 80
Champignons choix	la cse 15 00
" extra	" 18 75
" surchoix	" 19 00
" sous verre	la doz 4 00
Pois moyens	la cse 11 50
" fins	" 13 50
" mi-fins	" 12 00
" extra fins	" 14 00
" sur extra fins	" 18 00

Sardines Dandicolle & Gaudin Ltd.

Royan à la Bordelaise	la cse 12 75
" " Vatel	" 13 00
Cordons bleus 1/4	" 12 75
Rédultes sans arêtes Am 1/4	" 18 00
" " " 1/4 ord.	" 12 00

Patés de foie gras Dandicolle & Gaudin Ltd.

1/2	la doz 5 90
3/4	" 9 00

Fruits secs.

Pommes évaporées	la lb 0 10
Raisins Malaga Bull	la bte 2 25
Raisins de Corinthe	1/2 cse 5 3/4
" nettoyés, vrac	8 3/4
Raisins de Corinthe	7 3/4
" Sultana	la lb. 09 à 10
" " paquets	11

Huile d'Olive. La caisse

dandicolle & Gaudin, Lion	qts 5 25
" " "	pts 3 00
" " "	1/4 pts 1 80
" " "	litre 8 00

Brandées. La caisse.

Gonzalez	qts 8 75
Gonzalez	" pts 3 00
" " "	" 14 00
" " V. S. O.	" 16 00

Demandez la Marque "Sterling" de Catsup

Comme tous les produits de la marque "Sterling," la marque de Catsup "Sterling" voit une demande populaire chez les meilleurs épiciers. Il est bon de vous assurer que votre stock est bien assorti de cette ligne spéciale de Catsup —et de tous les produits "Sterling." Ils ajoutent du prestige à votre commerce. —Demandez des prix à votre fournisseur de gros, ou écrivez directement.

T. A. LYTLE & CO.
124-128 Rue Richmond Ouest
TORONTO

TOMAHAWK CANADA

Saindoux GARANTI PUR

Lard Fumé et Jambons

de la meilleure qualité



Farmer's Co-Operative Packing Co.
OF BRANTFORD, LIMITED

Gonzales V. S. O. P.	18 50
Sup. champ.	22 00
24 flasks.	9 50
48 "	10 50
Hulot.	8 75
24 flasks.	7 50
48 "	8 00
48 1/4 btles.	8 50
Boulestin.	11 00
24 flasks.	12 00
48 "	11 50
V. S. O. P.	13 50
V. V. S. O. P.	20 00
28 00	
5 caisses assorties, 25c de moins.	
Souillac.	8 50
Pluchon.	8 00
Almg Riche.	8 00
Darby & Co.	5 75
<i>Gin P. Hope. Schiedam</i>	
"Night Cap." La caisse.	
Calasses Vertes.	5 50
Bleues.	5 75
Rouges.	10 75
Jaunes.	10 90
Poney 1 doz.	2 55
48 1/4 btles.	7 25
5 caisses assorties, 10c de moins.	
<i>Whiskey Ecossais.</i> La caisse.	
Ainslie "Highland Dew.	8 75
Loch Venacher.	8 00
Carte Jaune.	8 75
Carte Blanche.	9 50
Extra.	10 50
Extra Special.	12 50
Yellow Label, Imp. qts	13 50
Clynelish, 8 years old.	14 50
Champion.	7 50
Imp. qts	8 50
Duc de Cambridge.	10 75
Big Ben.	10 75
<i>Dubonnet.</i> la caisse.	
Fameux Apéritif.	12 00
Au gros, 5 p.c. et 1 p.c.	13 00
<i>Oporto en bouteilles.</i> la caisse.	
Commendador.	15 00
Sup. Old Port.	11 50
Old Port.	10 00

<i>Lagrima Christi, de Pasquale Scala</i>	
le seul et vrai vin. la caisse.	
Rouge.	5 50
Blanc.	7 50
Sherry en bouteilles.	la caisse.
Emperador.	15 00
Manzanilla.	11 00
Amontellado.	14 00
Vino de Pasto.	9 00
<i>Sauternes Dandicolle & Gaudin Ltd.</i>	
la caisse.	
Château du Roc.	3 00
Ordinaire.	3 77
Audinet & Buhan.	3 00
Rhum, Dandicolle et Gaudin Ltd.	la caisse.
Lion.	7 50
Saint-Mar.	8 75
Royal.	10 25
<i>Rye.</i> en caisses.	
L. C. F. C.	24 7 50
Canada.	48 dem. flasks 7 50
Clarets en bouteilles. Dandicolle & Gaudin Ltd.	
Chateau du Diable.	2 50
St-Julien Médoc.	3 00
A. Lacoste & Fils, St-Julien.	2 50
Audinet & Buhan. Bordeaux.	
Médoc.	3 25
Croix Rouge.	5 25
Château Moulerens.	7 50
Latrille "Petite Côte".	3 50

<i>Claret, en barriques.</i> le gallon	
Audinet & Buhan.	No 1 0 70
"	No 2 0 80
"	No 3 0 90
<i>Marinades Williams Bros & Charbonneau.</i>	
Amer. 1/2 gallon.	(Sweet) 3 60
Imp. round qts.	(Sour) 3 45
5 caisses, 10c de moins.	
Octogon sweet mixed.	3 60
" Gherkins.	3 60
" Sour mixed.	3 45
" Gherkins.	3 45
" Onions.	3 90
" Chow Chow.	2 30
Imp. Oct. pts.	1 37 1/2
Triangular 1/2 pts.	1 10
Catsup Mad. Jones 1/2 pts.	1 55
" Waldorf.	1 40
Moutarde W. B. & C.	1 25
Mince Meat 2 lbs.	0 90
<i>Thés du Japon</i>	
Extra choisi du mois de mai: La 1 b	
Castor No A 1 nouvelle récolte.	35
" No 2 nouvelle récolte.	31
" No 3 "	32
Hibou No 1.	30
" No 2.	32
La Loure No 1.	28
" No 2.	24
Feuilles Naturel (Basket Fired).	24
Le Faucon No 500.	19
Owl Chop. No 100.	35
" No 1 nouvelle récolte.	32
" No 2 "	30
" No 3 "	23
La Loure No 3.	18
Owl Chop No 200.	18
Moyen et ordinaire de mai et juin:	
Le Loure (Fan Fired).	18
La Hache Rouge.	19
Commun.	15
Moulu (Dust).	5 à 6 1/2
Siftings.	6 1/2 à 8 1/2
Fannings.	8 1/2 à 10
<i>Thés verts de Chine.—Caisse—la lb.</i>	
Pin Head, choix.	35
" moyen.	28
" ordinaire.	18

PeaLeaf, choix.	22
" moyen.	18
" ordinaire.	16
" commun.	11 15
Young Hyson, First.	17 20
<i>Thés noirs de Chine.</i> La lb.	
Formosa Oolong (Le Pin) bte 20 lbs.	35
Pekoe Orange Parfumé "	35
Paklin Congou extra choix.	30
" choix.	25
" moyen.	20
" ordinaire.	12 à 18
Pecoo Congou.	20 à 25
Packlum "	15 à 20
Panyong "	14 à 18
Saryunes.	8 1/2 à 09
<i>Thés des Indes.</i> La lb.	
Darjeeling des meilleurs Jardins, moyen.	20 à 25
Pekoe Souchong.	13 à 17
<i>Thés de Ceylan.</i> La lb.	
Tyria, (Golden Tipped).	35
Karanna "	22
Blends "Fancy tins" No 2, 10 lbs sell.	35
" " " " No 2, 30 "	32 1/2
" " " " No 1, 60 "	30
" " " " No 1, 10 "	27
" " " " No 1, 30 "	24
" " " " No 1, 60 "	22
<i>Thés purs de Ceylan.</i>	
Hibou, marque "Owl Chop" boîtes 60 lbs et 100 paquets 1/2 lb. et 10 paquet 1 lb.	
La lb.	
No 5 Etiquette Rouge (Flowery Pekoe)	18
No 10 Etiquette Verte (Flowery Pekoe)	28
No 15 Etiquette Argentée (Golden Tipped).	34
No 20 Etiquette Jaune (Choice Golden Tipped Pekoe).	38
No 30 Etiquette d'Or (Extra Choice Golden Tipped Pekoe).	47
<i>Thés de Ceylan, en paquets de 1/2 lb. et 1 lb. boîtes assorties de 40 lbs.</i>	
(Marque l'Abellie)	
Golden Tipped Pekoe, Etiquette	
Rouge.	38
No 5 Flowery Pekoe, Etiquette Verte	30

The St. Lawrence Sugar Refining Co. LIMITED

MONTREAL

Sucres Raffinés

Fabricant des qualités les plus choisies de . . .

JAUNES EFFLORESCENTS,
(BLOOMY YELLOWS)

CAFE NOIR,
(BRIGHT COFFEE SUGARS)

PHENIX, GRANULÉS

(Qualité suivant le granulé) "EXTRA STANDARD"

Les meilleurs sur le marché

Sirop de Table de Fantaisie

Tea



Rose Drips

Mis en canistres attrayantes. Pleinement garanti : sous tous les rapports.

A vendre par tous les marchands de gros dans tout le Canada, et emballé par

Rose & Laflamme

Agents pour la vente en Gros, MONTREAL.

Wm Clark	
MONTREAL	
<i>Conserves.</i>	
Compressed Corned Beef 1s. la ds.	\$1 43
" " 2s.	2 59
" " 6s.	7 92
" " 14s.	16 72
Ready Lunch Beef 1s.	1 43
Ready Lunch Beef 2s.	2 59
Geneva Sausage 1s.	1 85
" 2s.	3 00
Cambridge " 1s.	1 85
" 2s.	3 00
English Brawn 1s.	1 50
" 2s.	2 65
Boneless Pig's Feet 1s.	1 50
" 2s.	2 65
Sliced Smoked Beef 1s.	1 85
" 2s.	2 80
Roast Beef 1s.	1 43
" 2s.	2 59
Pork & Beans with sauce 1s.	0 50
" 2s.	0 75
Pork & Beans with Sauce, 3s. la ds.	1 05
" Plain 1s.	0 45
" 2s.	0 70
" 3s.	0 95
Wild Duck Patés 1s.	1 10
Partridge " 2s.	1 10
Chicken " 2s.	1 10
Veal & Ham " 2s.	1 10
Ox Tongue (Whole) 1s.	6 80
" 2s.	7 15
" 2 1/2s.	7 70
Lunch Tongue 1s.	3 00
" 2s.	6 00
Imperial plum pudding 2s.	1 00
<i>Soupes concentrées.</i>	
Mulligatawny	\$1 00 doz.
Vegetable	
Kidney	
Ox Tail	
Mock Turtle	
Chicken	
Pea	
Julienne	
Consomme	
Tomato	
Bean (Pure)	
Pork & Beans with Chili 1s. la ds.	0 60
Sauce " 2s.	0 95

<i>Potted Meats 1/2s.</i>	
Ham	1s ds. 50
Game	
Hare	
Chicken	
Turkey	
Wild Duck	
Tongue	
Beef	
Chicken Ham & Tongue 1/2s. la ds.	1 00
<i>Soupes.</i>	
Mulligatawny	Pints. la ds. 1 00
Chicken	
Ox Tail	
Kidney	
Tomato	
Vegetable	
Julienne	
Mock Turtle	
Consomme	
Pea	
<i>Mince Meat.</i>	
Tins fermées hermétiquement.	
1s.	1 00
2s.	1 92
3s.	2 86
4s.	3 85
5s.	4 84
Mincéd Callops 2s.	2 68
Jellied Hocks 2s.	2 65
Cooked Tripe 1s.	1 10
Lunch Ham 1s.	1 93
" 2s.	3 40
Tongue Lunch 1s. la doz	2 53
Sausage Meat 1s.	1 54
" 2s.	2 70
Smoked Geneva Sausage 1/2s " " "	1 00
F. Coursol	
MONTREAL	
La Peptonine	la doz 2 40
The Cowan Chocolate Co	
TORONTO ET MONTREAL	
<i>Cacaos.</i>	
Hygiénique, 4 ds. tins 1/2 lb. ds.	3 75
" " 1/2 lb.	2 25
" " 5 lbs. lb.	0 55
Perfection, " 1/2 lb. ds.	3 00
Essence cacao sucré. 1/2 lb. ds.	2 25
Imperial Dutch 4 ds bts. 1/2 lb. lb.	0 90
Chocolate powder btes 10, 15, 30 lbs.	0 25

<i>Cacao Soluble btes 10, 15, 30</i>	
lbs.	0 20
Cocoa Nibs.	0 35
Shells.	0 05
<i>Chocolats.</i>	
Diamond. Bts 12 lbs 1/4 et 1/2 ... lb	0 25
" " 8s " " " " " "	0 28
French Diamond Bts 12 lbs, 6s. " " "	0 21
Queen's dessert, " 1/4 et 1/2 " " "	0 40
" " 6s " " " " " "	0 42
Parisien, moro. & 5c. Bts 12 lbs, lb.	0 30
Royal Navy, 1/4 et 1/2. " " "	0 30
Rock sucré.	0 30
Batons à 1c. la gr	1 00
Caracas pur, btes 12 lbs 1/2 lb	0 40
Perfection " 1/2 et 1/4 " " "	0 30
<i>Confections Cowan.</i>	
Cream Bars, gds 6 à la bte. doz btes	2 25
" " pts 6 " " " "	1 35
" " gds 60 " " la bte	1 80
" " pts 60 " " " "	1 10
Chocolate Ginger btes 1 lb. doz	4 00
Chocolate Ginger btes 1/2 lb. doz	2 25
" " Crystallisé btes 1 lb.	4 00
Chocolate Ginger Crystallisé btes 1/2 lb.	2 25
Chocolate Wafers btes 1/2 lb " " "	2 25
" " 1/4 " " " "	1 30
<i>Icings.</i>	
La doz.	
Chocolate Icing paquet 1 lb.	1 75
" " 1/2 " " " "	1 00
Pearl Pink Icing " 1 " " "	1 75
" " 1/2 " " " "	1 00
White Icing " 1 " " "	1 75
" " 1/2 " " " "	1 00
Lemon C Icing " 1 " " "	1 75
" " 1/2 " " " "	1 00
W. G. Dunn & Co	
HAMILTON	
<i>Moutardes.</i>	
Pure D.S.F. 1/4 bte, cse 12 lbs. la lb.	0 34
" " 1/2 " " " "	0 32
" " bte 10c, " 2 & 4 ds la ds.	0 80
" " 5c, " 4 " " "	0 40
E. F. Durham 1/4 bte, cse 12 lbs, la lb	0 25
" " 1/2 " " " "	0 23
Fine Durham, pots 1 lb, chaque	0 24
" " 1/2 " " " "	0 70
" " 5 " " " "	0 80

John Dwight & Co
TORONTO ET MONTREAL



Soda à pâte.
"Cow Brand"

Caisse 50 paquets de 1 lb, la c.	3 00
" 120 " " "	3 00
" 60 pqtad' 1/2 et 30 de 1 lb, " "	3 00
" 98 " à 5c.	3 00
Edwardsburg Starch Co., Ltd.	
MONTREAL	
<i>Empois de buanderie</i>	
No 1 Blanc ou Bleu 4-lb. cartons.	0 06 1/2
No 1 " " 3-lb.	0 08 1/2
Canada Laundry	0 0 1/2
Silver Gloss, 6-lb. bts à coulisses.	0 8
Silver Gloss, 6-lb. canistres	0 08
Edward's Silver Gloss, 1-lb. pkg.	0 08
Silver Gloss, gros crystal au quart	0 07
Benson's Satin, 1-lb. cartons.	0 08 1/2
No 1 Blanc, bbis et petit baril.	0 05 1/2
Canada White Gloss.	0 06
Benson's Enamel, par boîte.	3 00
<i>Empois de cuisine.</i>	
Corn Starch de Benson.	0 07 1/2
Canada Pure Corn.	0 05 1/2
<i>Empois de ris.</i>	
Edwardsburg No 1 blanc, 1-lb. cart	0 10
Edwardsburg No 1 blanc ou bleu, 4-lb, morceanx.	0 08 1/2
<i>Sirop:</i>	
Quart	la lb 0 03 1/2
1/2 Quart	0 03 1/2
1/4 " " " " " "	0 03 1/2
Seau 38 1/2	chaque 1 60
" 25 " " " " " "	1 20
Canistres, 2 doz à la caisse.	3 00
J. A. E. Gauvin	
MONTREAL	
<i>Spécialités.</i>	
Sirop Menthol. la doz.	1 65
Sirop d'Anis Gauvin. " "	1 75
" " par 3 doz.	1 60
" " par 1 grosse.	17 00
" " par 5 grosses.	16 00
William's Headache Wapers doz.	1 60
" " 3 doz.	1 60
" " la grosse.	16 00
5 p.c. d'escompte.	

LE SIROP EDWARDSBURG

MARQUE "CROWN"

Barils, Demi-barils, Quarts de barils,

Seaux de 25 lbs, 38 1/2 lbs.

Canistres Emailées.

est bien connu dans tout le Dominion comme un TYPE DE QUALITE.

STOCKS ASSORTIS de tous les genres d'emballage, maintenant en mains. PROMPTE EXPEDITION garantie.

Edwardsburgh Starch Co'y, Limited,
Etablie en 1858

164 Rue St-Jacques,
MONTREAL.

Manufacture
CARDINAL, Ont.

53 Front St. East,
TORONTO.

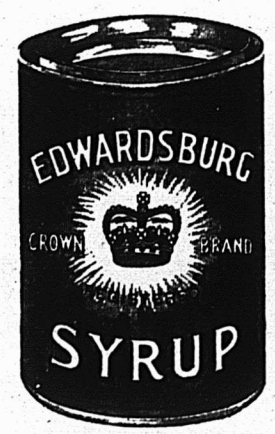

Laporte, Martin & Cie

MONTREAL

Champagne Ve Amiot.

Carte d'or.....	qts.	16 00
" ".....	pts.	17 00
" d'argent.....	qts.	10 50
" ".....	pts.	11 50

Champagnes.

Duo de Pierland.....	qts.	14 00
" ".....	pts.	15 00
Cardinal.....	qts.	12 50
" ".....	pts.	13 50

Champagne CARDINAL, en lots de 5 caisses, 50c de moins et de 10 caisses \$1.00 de moins, la caisse.

Brandy.

En caisse

Richard, S. O.....	qts.	22 50
" F. C.....	qts.	15 00
" V. S. O. P.....	qts.	12 00
" ".....	pts.	13 00
" V. S. O.....	qts.	10 00
" V. O.....	qts.	8 50
" ".....	pts.	9 50
" " carafes.....	qts.	10 50
" ".....	pts.	11 50
Couturier.....	qts.	7 00
" ".....	pts.	8 00
Marion.....	qts.	8 00
" ".....	pts.	7 00

Au gallon.

Richard, F. C.....	6 00
" En ½ Oct \$5.90.....	
" V. S. O. P.....	5 50
" En ½ Oct \$5.35, Oct \$5.25.....	
" V. O.....	4 25
En ½ Oct \$4.10, Oct \$4.00, qrt \$3.90, Hhd \$3.80.....	
Couturier.....	4 00
En ½ Oct \$3.95, Oct \$3.85, qrt \$3.80.....	
Marion.....	3 75
En ½ Oct \$3.80, Oct \$3.50, qrt \$3.40.....	

Scotch Mitchell.

A la caisse.

Heather Dew.....	qts	7 00
" (stonejars) Imp.....	qts	12 50
Special Reserve.....	qts	9 00
" ".....	pts	10 00
Extra Special Liqueur.....	facons	9 50
Mullimore.....	qts	8 50
" " Imp.....	qts	10 00
" ".....	pts	7 50

Par lots de 5 caisses, 25c de moins.

Au gallon.

Heather Dew.....	4 00
En ½ Oct \$3.85, Oct \$3.75.....	
Special Reserve.....	4 50
En ½ Oct \$4.25, Oct \$4.15.....	
Extra Special Liqueur.....	5 00
En ½ Oct \$4.90, Oct \$4.80, qrt \$4.75.....	

Irish Mitchell.

A la caisse.

Old Irish Flasks.....	Imp. qts	11 25
Cruskeen Lawn(stonejars)Imp.....	qt	12 50
Special.....	qts	9 00
Old Irish Square bottles.....	qts	8 00
" Round.....	qts	6 50
" ".....	pts	8 00

Au gallon.

Old Irish.....	4 00
En ½ Oct \$3.90, Oct \$3.75, qrt \$3.65.....	

Vin Tonique.

A la caisse.

St. Léon.....	litre	9 00
" ".....	½ "	8 00

Gin.

A la caisse.

Pollen Zoon Rouges.....	15s	10 00
" " Vertes.....	12s	5 00
" " Violettes.....	12s	2 50

Au gallon.

" " Hhds.....	65 gls	2 95
" " Qrt.....	40 gls	3 00
" " Oct.....	18 gls	3 05
" " ½ Oct.....	9 gls	3 05
" " ".....	gal	3 15

Thés.

La lb.

Japon, Victoria.....	90 lbs	25c
" Princesse Louise.....	86 lbs	19c
Noir, Victoria.....	25 lbs	30c
" Princesse Louise.....	25 lbs	25c
" Lipton No 1.....	En 1 lb	34c
" " No 1.....	Tin 5 lbs	35c
" " No 2.....	En 1 lb	28c
" " No 2.....	Tin 5 lbs	29c
" " No 3.....	En 1 lb	23c
" " No 3.....	Tin 5 lbs	23c

Les thés Lipton sont en caisses de 50 lbs.

Noir, Princesse Louise.....	En ½ lb	30c
" ".....	En ¼ lb	27 ½ c
" Victoria.....	En 1 lb	32c

Vernis à Chaussures.

Victoria, bouteille.....	la dos.	90c
--------------------------	---------	-----

Poudre à pâte.

Princesse.....	tins 5 lbs, 6s chacun	0 50
" carré " 1 lb, 24s la dos.....		1 75
" rond " 1 lb, 24s ".....		1 40
" " ½ lb, 48s ".....		0 85
" " ¼ lb, 48s ".....		0 45
" tin cup... 1 lb, 12s.....		1 50
" paquet... 3 oz. 4½s.....		0 30

E. D. Marceau

MONTREAL

Cafés

La lb.

Ceylan pur.....	0 15
Maracaibo No 1.....	0 18 ½
" choix.....	0 18 ½
" extra.....	0 20
Santos No 1.....	0 18 ½
" choix.....	0 18 ½
" extra.....	0 20
Plantation privée.....	0 25
Java Maleberry.....	0 25
" An.....	0 27 ½
" choisi.....	0 29
" Old Gov.....	0 31
" Old Crow.....	0 25
" Condor.....	0 30
" Extra.....	0 32 ½
Old Gov. Java & Mocha.....	0 30
Mocha de l'Arable.....	0 27 ½
" choisi.....	0 31
" Old Crow.....	0 25
" Condor.....	0 30

Java Maudhelling & Mocha cho-

si à la main.....	0 50
Mélange spécial.....	0 20
" X X X.....	0 27 ½
Mélange de cafés purs en boîtes de fantaisie de 1 lb., 48 à la caisse.....	0 20
Café de Madame Huot. tins 1 lb.....	0 31
" " tins 2 lbs.....	0 30

3 p.c. 30 jours.

Lots de 100 lbs, fret payé dans les Provinces de Québec et Ontario.

Thés Japonais.

Condor I.....	Boîtes 40 lbs.....	0 37 ½
" II.....	40 lbs.....	0 38 ½
" III.....	80 lbs.....	0 35
" IV.....	80 lbs.....	0 30
" V.....	80 lbs.....	0 27 ½
" XXXX.....	80 lbs.....	0 22 ½
" XXXX.....	80 lbs.....	0 23 ½
" XXX.....	80 lbs.....	0 19
" XXX.....	80 lbs.....	0 20
" LX.....	80 lbs par caisse	
" 25 x 1 lb, 70 x ½ lb, se détaille 40c.....		0 27 ½
" L.....	80 lbs par caisse	
" 35 x 1 lb, 50 x ½ lb, se détaille 25c.....		0 19

E.M.D.A.A.A... Boîtes 40 lbs..... 0 37 ½

NECTAR—Mélange des thés noirs de Chine, du Ceylan et des Indes. Caisses de 50 lbs assorties, ¼, ½, 1, aussi caisses de 50 lbs, en 1 lb et ½ lb.

Vert.....	(se détaille 26c)	0 20
Chocolat.....	(" 35c)	0 25
Bleu.....	(" 50c)	0 36
Marron.....	(" 60c)	0 45

NECTAR THÉ NOIR—Boîtes de fantaisie de 1 lb 50 à la caisse.

Chocolat.....	0 32 ½
Bleu.....	0 42 ½
Marron.....	0 60

Tenez-vous Magasin ?

Si oui, vous pouvez éviter toutes les pertes provenant de l'oubli de charger la marchandise, des échanges à faire, la discussion des comptes, etc., en vous servant du Livre à coupons de Allison. Mettez donc de côté vos livres de fournisseur, qui ne servent qu'à faire perdre votre temps, et soyez moderne. Voici :

Si un client désire acheter à crédit pour un montant de \$10.00, donnez-lui un livret à coupons de Allison de \$10.00, chargez-lui ce montant et tout est dit. Plus de trouble. S'il achète un paquet de tabac de 10 cents, détachez de son livre un coupon de 10 cents, c'est tout, et ainsi de suite pour tous ses achats jusqu'à ce que son livre soit épuisé. Nous tenons des échantillons à votre disposition et nous vous les enverrons gratuitement. Mettez le système en opération sans tarder.



- Plus de livres de fournisseurs.
- Plus d'entrées à faire.
- Plus de temps perdu.
- Plus de differends.
- Plus d'erreurs.

Prix des Livres à Coupons d'Allison, en français ou en anglais

NON NUMÉROTÉS			
Moins de 100 livres à la fois	- -	5c	chacun
Par 100 " " "		4½c	" "
Par 500 " " "		4c	" "
NUMÉROTÉS			
Moins de 100 livres à la fois	- -	6c	chacun
Par 100 " " "		5½c	" "
Par 500 " " "		5c	" "

FABRIQUÉ PAR
ALLISON COUPON COMPANY,
 EN VENTE A LA INDIANAPOLIS, Ind.
LIBRAIRIE BEAUCHEMIN,
 Seul Agent pour la Province de Québec. MONTREAL

Si vous voulez fumer un

Bon Tabac Canadien

Essayez donc le



Rose Quesnel

Une heureuse combinaison de différentes variétés d'excellents Tabacs Canadiens se faisant valoir l'un l'autre. Il possède la force, sans acreté, et l'arôme que recherchent les amateurs.

THE ROCK CITY TOBACCO CO.
QUEBEC.

PRIX COURANTS—MONTREAL, 27 MARS 1902

NECTAR THÉ NOIR—Boîtes de fantaisie de trois livres.

Marron.....la boîte 1 50

OLD CROW—Mélange des thés noirs de Chine, du Ceylan et des Indes, Boîtes de 10, 25, 50 et 80 lbs.

<i>La lb.</i>	
No 1.....	0 35
No 2.....	0 30
No 3.....	0 25
No 4.....	0 20
No 5.....	0 17½

Vinaigre. Le gallon.
Condor, pur, 100 grains..... 0 27½
Old Crow, pur, 75 grains..... 0 21
Prix spéciaux aux acheteurs en quantité.

Moutarde "Condor" pure la lb.
Boîtes de 1 lb..... 0 32½
" 2 lb..... 0 33
" ½ lb..... 0 35

Moutarde "Old Crow" mélangée.
Boîtes de 1 lb..... 0 22½
" 2 lb..... 0 23
" ½ lb..... 0 25
Moutarde Condor, jarres 4 lbs.... 1 20
" " " 1 lb..... 0 35
" " " 4 lbs.... 0 65
" " " 1 lb.... 0 25

R. Herron & Co.

MONTREAL

Poudre à pâte Yeastrine, la dos... 2 40
" " Chef..... 1 00
Sauce Windsor..... 1 25
Epicures purs en canistres de ¼ lb. 0 75

North Western Cereal Co.

LONDON

Farine de Gluten "Superior"
Breakfast Cream "Superior"
3 doz de paquets de 2¼ lbs.
Prix Montréal, Toronto et Est, la case 5 10
" Winnipeg..... 5 40
" Vancouver..... 8 50

W. D. McLaren

MONTREAL

Poudre à pâte, Cook's Friend.

no 1, en boîtes de 4 et 2 dos.....	la dos	2 40
" 2, " " 6 et 3 " " " " "		0 80
" 3, " " 4 " " " " " " "		0 45
" 10, " " 4 et 2 " " " " "		2 10
" 12, " " 6 et 3 " " " " "		0 70

McNeill & Mercier

QUEBEC

Vermicellis. la lb
Boîtes, 7 et 10 lbs..... 0 04½
Barilla, 0, 75, 90 lbs..... 0 04
Paquet, 1 lb, 80 à la caisse..... 0 05½
Macarons, mêmes prix. Extra fin, ½ de plus que vermicellis.

Moulin Ocean

Empois chinois, case
48 paquets..... 4 00
Poudre à pâte la doz
3 os, case 4 dos.... 0 35
4 " " 4 " " 0 45
8 " " 5 " " 0 90
1 lb, " 3 " " 1 25
1 " " 4 " " 1 00
Borax " 4 " " 0 40
Corn Starch case 54 paquets..... 0 78
5 p.c. à 30 jours.



Reglisse

YOUNG & SMYLE, BROOKLYN, N.Y.

Y. & S. Boîtes de 5 lbs, bois, par lb. 0 40
Y. & S. Boîtes de fantaisie, 36 bâtons
12s ou 50 bâtons 1½ la bte, par bte 1 25
" Ringed " boîtes de 5 lbs, par lb. 0 40
" Acme " Pellets, boîtes ferblanc de 5 lbs, par boîte..... 2 00
" Acme " Pellets boîtes de fantaisie, (40 boîtes de 5 à la bte), par boîte 1 50
Wafers goudron, R-glisse et Tolu, boîtes de 5 lbs par boîte..... 2 00
Losanges de reglisse, verres de 5 lbs 1 75
" " " " " " " " 1 50
Reglisse " Purity " 200 bâtons 1 45
" " " " " " " " 150 bâtons 0 73
" Dulce " gds bâtons de 1c, bte 100 0 60

A. Robitaille & Cie

MONTREAL

Brandies. (droits payés) La caisse.

Sorin—Carte bleu..... \$ 8 50
" " " " " " " " 9 50
Carte rouge..... 11 00
24 Flasks avec verre..... 9 00
48 ½ Flasks avec verre..... 10 50

Au gallon.

Quarts..... 4 00
Octaves..... 4 25
½ oct..... 4 25

J. Murrer & Cie la caisse

Quarts..... 7 00
24 ½ bouteilles..... 8 00
48 ¼ " " " " 9 00
24 flasks..... 8 00
48 ½ flasks..... 9 00

24 " avec verres 8 50
48 ½ " " " " " " 9 50
Mont-St-Louis, quarts..... 8 00
" " " " 24 flasks..... 7 00
" " " " 48 ½ flasks..... 8 00

Avec verres, 2½ c de plus par doz
Brandies par lot de 5 caisses 25 c de moins.

Champagn—Bellon & Cie gts pts
Carte Blanche..... 12 00 13 00

Poudre à pâte Prince Arthur doz.
Bte 1 lb, 2 doz à la case..... 1 50
Bte ½ lb, 4 doz à la case..... 0 85
Bte ¼ lb " " " " " " " " 0 80

Salada Tea Co

MONTREAL ET TORONTO

Thés Salada du Ceylan

En gros. En détail.	
<i>la lb. la lb.</i>	
Etiquette brune. 1's	0 20 0 25
" " ½'s	0 21 0 28
" verte. 1's et ½'s	0 22 0 30
" bleue. 1's ½'s	0 30 0 40
" ¼'s et ½'s	0 38 0 50
" rouge. 1's et ½'s	0 44 0 60
" d'or... ½'s	0 44 0 60

Thés verts Salada du Ceylan, non colorés.

½'s, ½'s, 2 os.....	0 30 0 40
1's.....	0 20 0 25
½'s.....	0 21 0 28

Tellier, Rothwell & Co.

MONTREAL

Mines à poêle. La grosse.

Royal Black lead..... 1 75
" " " " " " " " 9 00
" Stove paste, grands..... 9 00

Bleu à laver. La lb.

Parisian..... 0 12½
Victoria..... 0 10
Challenge..... 0 10

Arthur P. Tippet & Co

MONTREAL

Savon.



A. P. TIPPET & CO
AGENTS.

Teintures Maypole Soap, couleurs, par grosse \$10.30.

Teintures Maypole Soap noire, par grs. \$15.30.

Maison Stowers.

Lime Juice Cordial p. 2 ds	0 00	4 00
" " " " " " " " " "	0 00	3 50
Double Ref. lime J'oe l ds	0 00	3 50
Lemon syrup bout. 1 "	0 00	4 00

T. Upton & Co.

HAMILTON, ONT.

Marmalade d'Oranges.

Verres 1 lb, 2 ds. à la case.....	la ds.	1 00
Seaux 7 lbs, 8s au crate.....	la lb.	0 07
Canistres 7 lbs 12 au crate.....	"	0 07
" " " " " " " " " "	5 lbs 12	0 07

Jams pures de fruits.

framboises, Fraises, Pêches, Prunes, Abricots, Gadelles Rouges, Gadelles Noires, Groselles, vignes.		
Verres 1 lb, 2 ds. à la case.....	la ds.	1 00
Seaux fer blanc. 5 lbs, 8s au crate.....	la lb.	0 07
Seaux 24 au crate.....	"	0 07
Seaux bois, 7 lbs, 8 au crate.	"	0 07
" " " " " " " " " "	14 "	0 07
" " " " " " " " " "	30 "	0 06½

Gelées de fruits pures.

framboises, Fraises, Gadelles Noires, Gadelles rouges, Ananas.		
Verres 1 lb, 2 ds à la case.....	la ds.	1 00
Seaux bois, 7 lbs, 8s au crate.	"	0 07
" " " " " " " " " "	14 "	0 07
" " " " " " " " " "	30 "	0 06½

Empaquetées en caisses et crates assortis, si demandé.

Vous, Monsieur, qui êtes dans les affaires

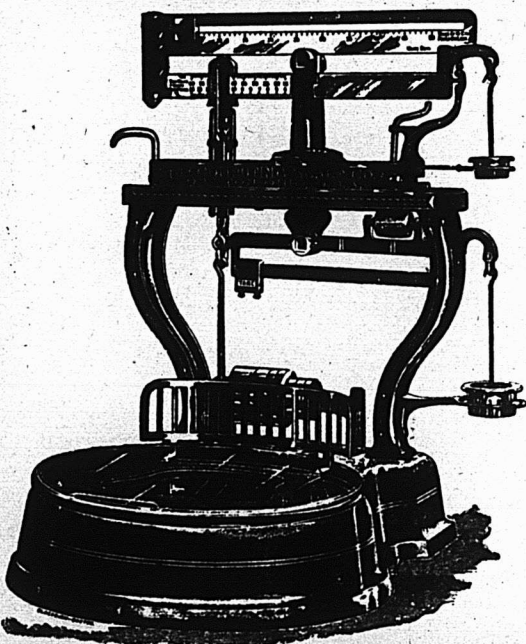

Si vous êtes à la recherche d'un moyen de faire de l'argent, où pourriez-vous, sous le soleil, en trouver un meilleur? Nous sommes convaincus que notre système de balance MONEY WEIGHT vous donnera sûrement un gain net dans les profits de 10 à 33 p.c. Calculez vous-même ce à quoi équivaldrait une économie de 5 cents par jour sur un placement fait sur notre balance la plus dispendieuse. Calculez le montant que formerait l'économie de 10 cts par jour pendant un an; ensuite divisez le montant par le coût de n'importe laquelle de nos balances MONEY-WEIGHT, et le résultat vous donnera le montant de votre profit sur votre placement pour un an. Si vous pouvez trouver un meilleur placement que celui-ci, écrivez-nous et dites-nous où le trouver.

The Computing Scale Co.,
Dayton, Ohio, E.U.A.



\$\$\$ \$\$\$ \$\$\$ \$\$\$ \$\$\$ \$\$\$ \$\$\$ \$\$\$ \$\$\$

Ferronneries, Peintures, Construction et Immeubles

AVIS

Les Banques seront fermées le Vendredi Saint et le Lundi de Pâques, ces deux jours étant reconnus comme jours de fête légale.

UN TRUST DU NICKEL

D'après des informations provenant du Bureau des Mines de Toronto M. C. M. Schwab, président de la United States Steel Corporation aurait formé une compagnie au capital de \$9.000.000. Cette dernière aurait obtenu le contrôle de la Canadian Copper Co de Cleveland ; de la Orford Copper Co., de New Jersey et de la Cie du Nickel de Paris, France.

Les deux premières compagnies possèdent les importantes mines de nickel situées dans le district de Sudbury, Ont. La compagnie opère les mines de la Nouvelle Calédonie.

CHARBON ET PETROLE

Le monde maritime et industriel et, en général tous ceux qui s'occupent de questions économiques suivent avec beaucoup d'intérêt le développement progressif de l'emploi du pétrole comme combustible dans les foyers des vapeurs.

Déjà de nombreuses applications du pétrole se sont produites dans la navigation.

Une Compagnie anglaise, la Shell Transport Company, a entrepris la propagation du mode de combustion par le "liquide fuel." Elle a déjà 18 tanksteamers qui le transportent aux 41 stations de combustible que la Compagnie possède.

Bientôt à cette flotte viendront s'ajouter encore 4 grands vapeurs de 11,000 tonnes chacun. Les 41 stations de la Shell Company ont des réservoirs qui contiennent ensemble 285,000 tonnes ; elles sont réparties pour la plupart dans les ports extrême orientaux, sur la côte occidentale d'Afrique et en Australie. Il y en a une à Suez, une à Alexandrie et une en Europe, établie à Londres. Hambourg, qui est doté d'un commencement d'installation,

deviendra une station d'importance. Et Anvers a une agence, en attendant que l'agrandissement du port permette plus.

Les avantages du pétrole, comparativement au charbon, sont considérables. Tout d'abord, économie de main-d'œuvre et la main-d'œuvre devient un problème difficile pour les armateurs : un bateau qui avait besoin de 160 chauffeurs, quand il brûlait du charbon, ne doit plus prendre que 20 hommes pour l'entretien des foyers ; il y a, en second lieu, une économie sérieuse et réelle de place qu'on peut affecter à la cargaison ; on compte que sur un navire de 7,000 à 8,000 tonnes, on peut gagner 300 tonnes, ce qui représente par exemple, pour un voyage de Londres à New-York, un gain de 300 livres sterling.

Ce sont les deux grands avantages sans parler de l'économie réalisée sur les chaudières, que le charbon usait en peu de temps, de la propreté obtenue à bord, etc.

Remarquons en terminant que, si le pétrole a une supériorité évidente sur la houille, l'alcool est encore bien supérieur au pétrole à ces divers points de vue. Espérons donc qu'on arrivera à rendre pratique et économique l'emploi de l'alcool comme combustible.

LES ACIERIES DU GOUVERNEMENT JAPONAIS

Les aciéries du Gouvernement Japonais constituent une entreprise nationale organisée en vue de rendre le pays indépendant de l'étranger dont il était jusqu'ici tributaire pour tous les produits sidérurgiques qui entrent dans la construction de ses chemins de fer, de sa flotte et de son artillerie.

Ces aciéries sont situées à Wakamatsu, à la pointe nord de l'île de Kiou-siou, vis-à-vis de Simonoseki (île principale du Nippon), dont il est séparé par un bras de mer de 16 km de largeur.

La situation a été choisie, autant parce qu'elle se trouve dans les environs de plus forts gisements houillers et miniers du Japon, que parce qu'elle est

la meilleure au point de vue de la réception des minerais, dont on compte importer une grande quantité de la Chine et de la Corée.

Les nouvelles usines ont coûté au Gouvernement près de fr 50,000,000. Ce prix comporte, il est vrai, l'achat de mines pour une somme de fr 7,500,000.

L'usine couvre une superficie de 12 à 13 ha. Elle est destinée à la production de la fonte, du fer et de l'acier en tôles, en barres, en rails, etc.

C'est un Allemand qui est l'inspirateur des nouvelles installations ; aussi le matériel est-il exclusivement allemand et américain.

La plus grande partie des usines se trouve déjà en marche depuis le mois de novembre dernier. La fabrication de la fonte s'y fait couramment et sur un pied commercial. Dans la production de l'acier, on emploie principalement le procédé Siemens-Martin.

LES PRIX MOYENS DU FER

Le tableau suivant établi par l'American Iron & Steel Association donne le prix moyen du fer pendant une série d'années.

Année.	Prix moyen.	Année.	Prix moyen.
1900.....	\$19.98	1888.....	\$18.88
1899.....	19.36	1887.....	20.92
1898.....	11.66	1886.....	18.71
1897.....	12.10	1885.....	18.00
1896.....	12.95	1884.....	19.88
1895.....	13.10	1883.....	22.38
1894.....	12.66	1882.....	25.75
1893.....	14.52	1881.....	25.12
1892.....	15.75	1880.....	28.50
1891.....	17.52	1879.....	21.50
1890.....	18.40	1878.....	17.63
1889.....	17.75	1877.....	18.88

Nous nous permettons d'attirer l'attention des lecteurs du *Prix Courant* d'une façon toute spéciale sur les haches portant la marque Dundas Axe Works, ces haches sont de qualité supérieure et n'ont cessé de donner la plus grande satisfaction aux acheteurs.

Les haches à coins et demi-coins de cette manufacture se recommandent, non seulement par leur belle forme, mais, de plus, leurs têtes ont la pesanteur voulue et elles sont amincies supérieurement.

La hache "Crown Jewel" de la Dundas Axe Works est faite avec le meilleur acier que l'on puisse se procurer ; la trempe en est parfaite, cette opération étant faite par des ouvriers experts.

McArthur, Corneille & Cie

Importateurs et Fabricants de Peintures, Huiles, Vernis, Vitres, Produits Chimiques et Matières colorantes de tous genres.

Spécialités de Colles-fortes et d'Huiles à Machinerie.

DEMANDEZ NOS PRIX

310, 312, 314, 316 RUE ST-PAUL MONTREAL.

McCashill, Dougall & Co
Fabricants de
Vernis Fins
et *Japans*.
Montreal

THE INGERSOLL CARVING AND NOVELTY WORKS . . .

J. E. JENKINSON, Propriétaire.

Fabricant de

SCULPTURE SUR BOIS

A la machine et à la main

ON FOURNIT DES DEVIS.

INGERSOLL, ONT.

ENSEIGNES DE TOUTES SORTES
LETTRES SCULPTEES, Etc.

THEO. DAVID

Peintre Decorateur, Lettrage de voiture

506 RUE CRAIG, - - MONTREAL
Tel. Bell Main 2380.

U. H. LETOURNEUX, prés. C. LETOURNEUX, vice-prés. J. LETOURNEUX, sec.-trés
LeTOURNEUX, FILS & CIE, Lim., MARCHANDS - FERRONNIERS
Nos. 259, 261, 263 ET 265 RUE SAINT-PAUL MONTREAL

Fournitures pour
Machinerie de Buanderies

Manufacturiers, importateurs et marchands de toute machinerie nécessaire aux propriétaires progressifs de buanderies.

Ecrivez et demandez catalogue et prix.

York M'fg. Co., Ltd.,
TORONTO, Ont.

SERRURES, VEROUS et toutes les FERRURES pour Bâtiments.

AUSSI les fameuses PEINTURES PREPAREES de Sherwin-Williams soit pour l'intérieur ou l'extérieur, VERNIS, PEINTURES à PLANCHER, EMAIL pour bains ou bric-à-bracs, etc., aussi PINCEAUX et BLANCHISSOIRS de toutes sortes.

L. J. A. SURVEYER, 6 RUE ST-LAURENT.



"Island City" Blanc de Plomb pur.
"Island City" Peinture Blanche pure (non poison) préférée au blanc de plomb par les meilleurs peintres.
"Island City" Blanc pur pour les décorateurs.

P. D. DODS & CIE

Entrepôts et Bureaux: 188 et 190 rue McGill,
Usines: 274, 276, 278 rue St-Patrice,
TORONTO. WINNIPEG. MONTREAL.

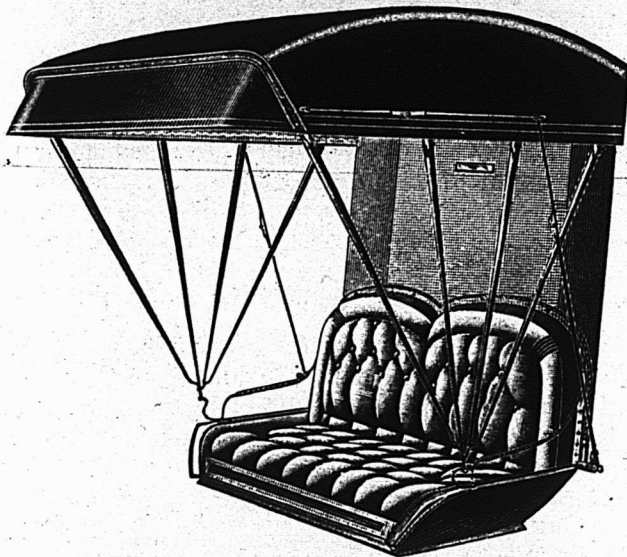

Para-Tempête de Conboy

Breveté le 8 Octobre 1901.

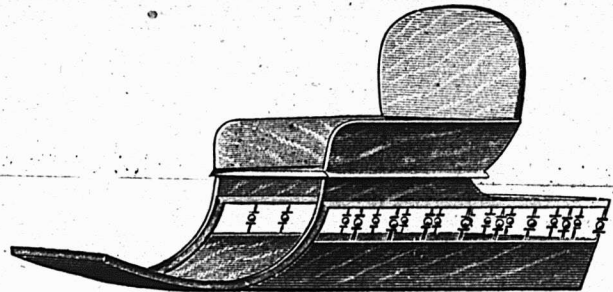

Ceci est un genre vraiment populaire, avec siège en bois. Grandeur régulière du fond: 51 x 24 pcs.

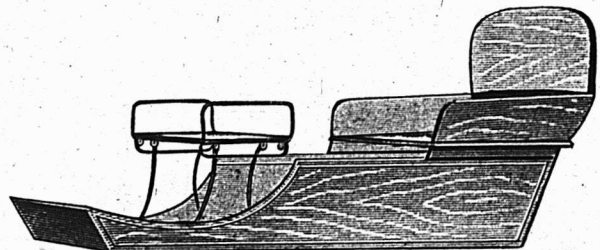

Cette vignette est une illustration de notre siège mobile "Jump Seat" arrangé pour recevoir quatre voyageurs. Nous employons les meilleures ferrures sur le marché. La facilité avec laquelle les changements s'opèrent en fait une favorite. Grandeur régulière du fond: 51 x 24 pcs.

Ce Para-Tempête constitue une addition très désirable à n'importe quel dessus de voiture, vu qu'il assure une grande protection contre les intempéries et un grand confort, particulièrement pendant une pluie d'orage, ou lorsque l'on conduit en plein soleil. Il est mobile et peut se replier et disparaître à volonté. Manufacturé seulement par D. CONBOY, Toronto, Ont. Fabricant en gros de dessus et garnitures de voiture, sièges et caisses de voitures non-finies, rampes et poignées en argent plaqué, tabliers en caoutchouc, bourrelets pour chevaux, etc.

LUDGER GRAVEL, Agent, 26 et 28 Place Jacques-Cartier, MONTREAL

REVUE DES MARCHÉS

FERRONNERIES

D'après les rapports que nous recevons tant des maisons de gros que des manufacturiers, nous croyons pouvoir dire que le commerce de la ferronnerie traverse actuellement une période d'activité sans égale.

La demande qui porte sur l'assortiment général est si forte que l'on se demande comment les compagnies de chemins de fer s'y prendront pour faire les expéditions à partir du 1er avril, époque à laquelle les tarifs réduits seront mis en vigueur. Il y aura assurément de nombreux retards dans les livraisons.

Nous croyons qu'il est bon d'attirer l'attention des lecteurs du *Prix Courant* sur le fait que les manufacturiers des diverses associations de l'industrie de la ferronnerie se réuniront à Montréal au commencement de la première semaine du mois d'avril.

Etant donnés les hauts prix de l'acier et du fer et surtout les avances de prix qui ont eu lieu sur les marchés américains, il faut écarter l'idée de toute réduction dans les prix; bien au contraire, il y a plusieurs lignes qui présentement nous paraissent cotées à des prix avantageux pour le marchand de détail. Nos lecteurs feront bien de suivre les détails de cette revue.

Broche unie et broche galvanisée

La demande est très soutenue. Les prix sont ceux de nos listes.

Broche barbelée

Cette ligne est active; de nombreuses commandes ont été prises pour le commerce du printemps.

Les prix restent les mêmes au moins jusqu'à la prochaine réunion des manufacturiers

Crampes à clôtures

La demande est excellente.

Nous cotons:

Crampes en fer poli \$2.90 les 100 livres. Par 25 ou 50 livres, \$3.15.

Crampes galvanisées, \$3.25. Par 25 ou 50 lbs \$3.50.

Boulons et noix

La demande est active malgré le fait que nombre de commandes avaient été prises avant la hausse de prix récente.

Clous de broche — Clous coupés

La demande est active. Les prix de nos listes sont très fermes. Les prix actuels seront pris en considération à la prochaine assemblée des manufacturiers.

Fers et clous à cheval

La demande devient plus active au fur et à mesure que la saison s'avance. La situation déjà décrite pour les fers à cheval n'a pas varié.

Pentures à gonds

Le prix des pentures à gonds est augmenté de 25 cents par 100 lbs.

On cote présentement:

Pentures de 12 pouces et au-dessus \$3.25 par 100 lbs.

Pentures de 6, 8 et 10 pouces, \$4.25 par 100 lbs.

Chaînes

La chaîne est très active et rare; les prix sont des plus fermes. Nous apprenons que quelques maisons ont même avancé leurs prix.

A une assemblée des principaux manufacturiers de chaînes qui a eu lieu, à Pittsburg, le 20 avril, il a été décidé d'augmenter de \$4.00 la tonne le prix de la chaîne. Cette hausse a été rendue nécessaire par l'avance considérable du prix de l'acier en barres.

Instruments aratoires

On rapporte une bonne demande.

D'après les dernières nouvelles des Etats-Unis, les pelles ont été avancées de 90c par doz. sur ce marché.

METAUX

La demande est bonne, principalement pour les fers en barres et les chaînes.

Les marchandises importées sont toujours tenues à des prix très fermes; il est toujours difficile de placer des commandes à l'étranger.

Les lignes de spéculation telles que le cuivre et l'étain ne sont pas actives sur notre marché.

Il convient également de noter que les prix de la fonte de fer ont une tendance marquée à la hausse; la même observation s'applique au fer en barres.

Fontes de fer

La demande est active et les prix ont une tendance marquée à durcir.

Par suite de la rareté des fontes de fer sur le marché américain, deux commandes de 5,000 tonnes chacune de fontes Middlesborough viennent d'être placées en Angleterre.

Fer en barres

Les hauts-fourneaux situés à Belleville, Ont., vont être remis en activité. La municipalité de cette ville vient d'accorder un bonus et une exemption de taxes à la compagnie opérant ces moulins; de son côté, la compagnie s'engage à produire 7000 tonnes de fer en barres par année.

Le commerce ne se plaindra pas si la production du fer en barres augmente au Canada,

Tuyaux en fer

Plusieurs de nos maisons de gros ont réduit leurs prix de 10c par 100 lbs sur les tuyaux noirs dans les dimensions de 1-4 et 3-8, ainsi que sur les tuyaux galvanisés de 3-8 pouces.

Etain en lingots

Cette marchandise, si active sur les marchés étrangers, est comparative-ment délaissée à Montréal; cependant, notre place s'est ressentie de la hausse qui s'est produite sur les marchés en question.

On cote à la livre:

Lamb et Flag, 31 1-2c.

Straits, 30c.

Les marchés de Londres et de New-York sont très actifs: le prix de l'étain y a augmenté fortement pendant la dernière semaine.

L'étain en lingots vaut 27c la livre à New-York.

A Londres, le disponible est en hausse de £3 à £116, 15s. la tonne.

Cuivre

La demande est faible; en lingots on cote de 13 1-2 à 13 3-4 la livre.

M. Leonard Lewisohn, de New-York, qui vient de mourir tout dernièrement à Londres, était à la tête de l'Amalgamated Copper Co. des Etats-Unis. Cette compagnie est celle qui contrôle le marché du cuivre aux Etats-Unis.

La mort de M. Lewisohn, qui était attendue, par suite de l'état précaire de sa santé, n'a eu que fort peu d'effet sur le prix des cuivres.

HUILES ET PEINTURES

Ces lignes sont très actives. On rapporte de nombreuses commandes pour le commerce du printemps. Nous appelons l'attention de nos lecteurs sur le changement de prix de l'essence de térébenthine.

Huile de lin

L'huile de lin est très ferme sur notre marché et donne lieu à de nombreuses transactions. Les prix de nos listes sont toujours en vigueur.

D'après les dernières dépêches de New-York, les broyeurs américains de graines de lin viennent d'avancer leurs prix de 1c par gallon.

Essence de térébenthine

Ainsi que nous le faisons prévoir dans notre dernière revue, l'essence de térébenthine vient de subir une avance de prix très marquée. Le 24 mars, la Montréal Linseed Oil and Turpentine Association a donné avis aux intéressés que les prix étaient modifiés comme suit:

1 quart, 75c le gallon, et de 2 à 4 quarts, 74c.

Pour quantités au-dessus de 5 qts, prix ouverts.

Le treillis métallique Acme de Page pour Poulailleurs est à mailles rapprochées jusqu'au bas et n'a pas besoin de barres pour le supporter au haut et au bas. Au sommet, au bas et au centre, se trouve un fil fort de fer (calibre No. 12). Il ne peut pencher, il est facile à poser. Le treillis Acme de Page est d'une jolie apparence, très durable et bon marché. Nous faisons aussi des clôtures d'ornement et de fermes, des barrières, des clous, des crampons. Le nom de "Page" est votre garantie de la qualité.

The Page Wire Fence Co., Limited, Walkerville, Ont.

La Banque Nationale

AVIS

Jeudi, le 1er de Mai prochain, et après, cette banque paiera à ses actionnaires un dividende de trois pour cent sur son capital pour le semestre finissant le 30 Avril prochain.

Le livre de transport d'actions sera fermé depuis le 16 au 30 Avril prochain inclusivement.

L'assemblée annuelle des actionnaires aura lieu au bureau de la banque, Basse Ville, Mercredi, le 14 Mai prochain, à 3 heures p. m.

Les procurations pour voter devront, pour être valides, être déposées à la banque cinq jours francs avant celui de l'assemblée, c'est-à-dire, avant 3 heures p. m., Mercredi, le 7 Mai prochain.

Par ordre du Bureau de Direction.
P. LAFRANCE, Gérant.
Québec, le 18 Mars 1902.

THE "DAISY"
(Baratte forme baril)



Accomplit ses révolutions autour du monde et tient la tête de la procession au 20me siècle.

Nouveau support en acier; leviers courbes en acier; coussinets à billes enchassés, en acier trempé; roulettes pour faciliter le déplacement; pieds ajustables pour la maintenir en place pendant le barattage. Séparateurs ajustables qui peuvent être enlevés ou laissés en place, tel que désiré.

MANUFACTURÉE PAR
The Wortman & Ward M'fg Co.,
LONDON, ONT. LIMITED
et 80 Rue McGill, MONTREAL, Qué.

Plus de 30,000 vendues au Canada

ANNONCE SPÉCIALE

Nous avons adopté une poignée nouvelle et plus forte, bronzée ou nickelée (à votre choix) pour

Les Cabinets pour Epiceriers de Bennett,

et les avons aussi améliorés sur différents points; mais nous les vendons aux anciens prix. **N'oubliez pas** que ce cabinet vous économise de la place, maintient votre stock à l'abri de la poussière, de la saleté et des insectes. En plus de nos grandeurs régulières, nous fabriquons des cabinets de n'importe quelle grandeur, pour aller n'importe où. Pour prix et autres renseignements adressez-vous à

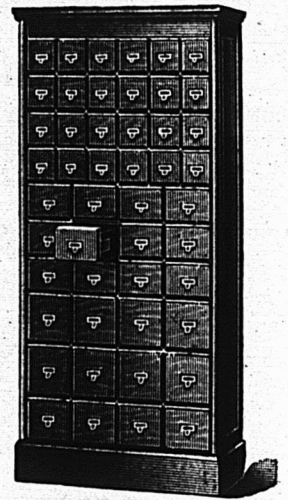

J. S. BENNETT

Manufacturier breveté, 15 rue Marion, Toronto

W. A. CARSON J. ERLE CALDWELL
Belleville Pottery Co.
BELLEVILLE, ONT.



Successors de l'ancien établissement de
Hart Bros. & Lazier
Fabricants du
FILTRE À EAU CARBON
et de toutes les
LIGNES de FAIENCES



Tous les articles fabriqués avec la meilleure glaise du New Jersey, et garantis "Choix de Premières."

Ecrivez-nous et demandez notre catalogue et nos escomptes. Tous vos ordres recevront notre attention personnelle.

JOHN J. MAIN, Gérant.
The Canadian Heine Safety Boiler Co.

ESPLANADE (vis-à-vis la rue Sherbourne),
TORONTO.

Chaudières à Vapeur Tubulaires

DE HAUTE CLASSE

Pour toutes les pressions, tous les besoins et systèmes de chauffage. De 75 à 600 chevaux-vapeur chacun.

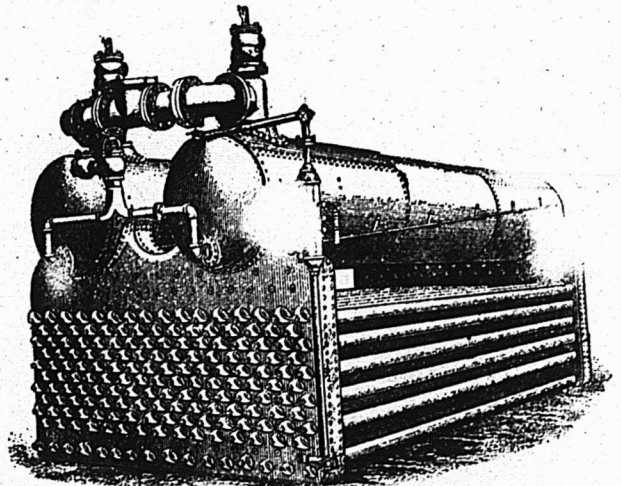

Références; Nous ne fabriquons pas de petites chaudières.

Rior'on Mills, Hawksbury; E. B. Eddy Co., Hull; Royal Victoria Hospital; G. T. R. Office McGill St.; The Toronto Electric Light Co., Limited; The T. Eaton Co., Limited; The Massey-Harris Co., Limited; The Gutta Percha Rubber & Mfg Co.; Sunlight Soap Co.; Dominion Radiator Co.; Central Prison, Foresters Temple; Toronto City Hall; Canada Biscuit Co.; Confederation Life Co., (tous de Toronto, où on peut voir les bouilloires en opération), aussi à l'asile d'Orillia, Orillia, Ont., et La Presse, Montréal.

CANIFS **H. BOKER & C^{IE}** COUTEAUX
PERFECTIONNÉE
MARQUE **DE L'ARBRE**
RASOIRS **DEPOSEE** CISEAUX
COUTELLERIE

En vente dans les principales maisons de Ferronneries en gros.

D'après les dernières nouvelles de Savannah, le principal marché primaire de l'essence de térébenthine, ce produit avance constamment.

Briques réfractaires

La demande est plus forte, et les perspectives sont excellentes pour l'époque de l'ouverture de la navigation.

Ciments

On constate une certaine amélioration dans la demande pour les ciments. Les prix sont les mêmes que précédemment.

Papiers de construction

La demande s'est considérablement améliorée pendant la dernière huitaine. Les prix n'ont pas changé.

Verres à vitres

Le marché local est passablement actif. Quelques bonnes commandes ont été enregistrées pour exécution après le 1er avril.

On s'attend généralement à une hausse prochaine sur le marché américain, par suite de l'amalgamation des diverses manufactures.

Cables et cordages

La demande est plus forte. Les prix sont fermes à nos cotes.

FERRAILLES

Les affaires sont assez actives pour cette époque de l'année. Il y a une bonne demande pour les aciers. Le fer forgé, ainsi que le plomb, sont plus faibles.

Les commerçants paient les prix suivants à la campagne: cuivre rouge fort et en broche, 11c la lb; cuivre rouge mince, à 8c; laiton fort, 11c; cuivre jaune fort, de 9c à 9 1-2c; laiton mince 5c; plomb, de 2 1-4 à 2 1-2c; zinc, de 2c à 2 1-4c la lb; fer, No 1, forgé, \$10 à \$15 la grosse tonne f.o.b. Montréal; plaques de poêles, \$9 à \$11; débris de machines, \$14 à \$15; fer mince, No 2, \$7 la tonne; fonte malléable et acier, \$4; chiffons à la campagne, de 60 à 70c les 100 lbs; vieilles claques, de 6c à 6 1-2c la lb.

MARCHES ETRANGERS

Belgique

Il y a un moment de calme dans le mouvement en avant très accentué que nous constatons il y a quelques jours. Ce n'est, selon toutes probabilités, qu'un simple arrêt de courte durée, au surplus les prix n'en sont pas moins tenus avec la plus grande fermeté.

Les fontes sont fermes depuis la conclusion de quelques marchés de deux à trois mois par les laminoirs. Athus rallume son deuxième fourneau.

On recherche surtout les ébauchés et les mitrilles. Voici les derniers prix appliqués: fonte de moulage Lux-

embourg no. 3 fr 58, fonte d'affinage Charleroi Thomas 64, fers no. 2 franco-gares belges 137,50, id. no. 3 142,50, poutrelles 132,50, cornières 142,50, tôles fer no. 2 145, no. 3 150, tôles acier Thomas 150, fers no. 2 franco-bord Anvers 132,50, fers no. 3 137,50, poutrelles 120, tôles fer no. 2 140, no 3 145, tôles acier Thomas 145.

A la réunion des fabricants de poutrelles qui a eu lieu le 25 février dernier à Cologne, les usines allemandes, belges et françaises représentées, ont décidé de proroger l'entente jusque fin juin prochain, sans augmentation, jusqu'à nouvel ordre du moins, des prix actuellement en vigueur.

France

On est, cette fois, bien à la hausse, et les consommateurs à Paris acceptent les cours de fr 16,50 pour les fers marchands et fr 17,50 pour les planchers. On peut du reste considérer comme terminée la période de marasme dans laquelle on a vécu pendant si longtemps. Les rails neufs en acier se vendent fr 16 les gros rails, fr 16,50 les rails marchands et fr 19 les rails légers.

La situation est, en général, satisfaisante dans les Ardennes, seules quelques spécialités de la fonderie restent dans un calme plat.

Dans le Centre, la hausse est à l'ordre du jour. Les fabricants de boulons de la région ont envoyé à leur clientèle une circulaire annonçant une hausse de 2 pour cent sur la plupart des articles. Ce mouvement doit être suivi par les fabricants de pointes. Il est vrai qu'aux prix où étaient tombés ces divers articles, la hausse en question est absolument normale.

Les aciéries maintiennent une allure modeste. Le prix du fer reste à fr 18 la 1ère classe avec bonification de 0.25 à 0,50 suivant l'importance des ordres.

La situation s'améliore dans la région du Nord-Est. Après avoir eu beaucoup d'hésitation, les marchands ont enfin lâché leurs commandes, et maintenant ces approvisionnements joints aux ordres déjà remis, donnent une allure satisfaisante au marché, surtout en fers marchands.

Angleterre

On signale de Middlesbrough que les fontes Cleveland sont calmes, les autres produits sont en avance. La fonte Cleveland no. 3 cote 46/9.

En ce qui concerne le marché du fer et de l'acier, les affaires restent assez calmes dans le district de Cleveland et où les cours moyens indiqués ci-après ont été cotés:

Fer	£. s. d.
Barres communes.....	6. 2.6
— meilleures.....	6.12.6
— — 1re qualité.....	7. 2.6

Cornières de navires.....	5.17.6
Feuilles simples.....	8. 2.6
— doubles.....	8.12.6
Plaques de navires.....	6. 2.6
Traverses.....	6. 7.6
Plaques de chaudières.....	7. 2.6
Rails légers.....	6.10..
Acier	£. s. d.
Rails lourds.....	5.17.6
Plaques de navires.....	5.15..
— de chaudières.....	7. 2.6
Cornières de navires.....	5.12.6
Feuilles simples.....	8.12.6
— doubles.....	9. 2.6
Hoops.....	7.....

A Manchester, la tendance reste bonne pour les fontes et il est probable que cela aura pour effet de donner un peu plus de fermeté aux fers et aciers manufacturés. Dans l'acier, la situation paraît vouloir s'améliorer d'une façon plus nette que dans les fers et le chiffre des transactions est devenu plus important.

Une amélioration se manifeste aussi dans les fers manufacturés à Sheffield.

Le marché des fontes en Ecosse a été un peu moins fougueux; il est évident que sur les grandes opérations qui ont été faites pour le compte de la spéculation, on attend le moment favorable pour réaliser.

Allemagne

Le marché s'améliore rapidement et d'une façon sensible. On a fait courir des bruits de baisse pour la fonte de moulage du Luxembourg, mais ils sont sans fondement.

Pour les fers, la hausse est indéniable et le Syndicat des poutrelles et des demi-produits annonce comme certaine une augmentation des cours de 5 M pour le second trimestre.

Le Chocolat pour les fêtes de Pâques—le chocolat de Fry—MM. D. Masson & Cie, rue Saint Paul en ont l'agence.

La Canada Hardware Co Ltd, vient de recevoir de fortes quantités de limes et de râpes "Arcade" pour lesquelles ils sont les agents au Canada. La Compagnie est en mesure de remplir les commandes, pour ces articles, à des prix très avantageux.

TOUR DU MONDE—Journal des voyages et des voyageurs. — Sommaire du No 11 (15 mars 1902). —1o En Danemark, par M. Charles Berchon —2o A travers le monde: Le Canal de Panama et la Révolution Colombie, par Raymond Bel (Suite).—3o La lutte économique: Un nouveau chemin de fer transcontinental.—Le Trans-Alaska-Sibérien. —Rêves d'explorateurs. —4o Civilisations et religions: Notre-Dame des Trois-Epis.—5o Parmi les races humaines: La vie dans l'Arizona, frontière mexico-américaine. —Un descendant des Montgomery, tueur de pumas. —6o Conseils aux voyageurs: La Photographie en couleurs.—Préparation des écrans. —Expositions des plaques. —Développement des négatifs.

Abonnements: France: Un an, 26 fr. Six mois, 14 fr.—Union Postale: Un an 28 fr. Six mois, 15 fr. Le numéro: 50 centimes. Bureaux à la librairie Hachette et Cie, 79, boulevard Saint-Germain, Paris.

LA SUN

la plus ancienne assurance, exclusivement contre le feu, au monde.

Fondée en 1710

FIRE

BUREAU PRINCIPAL : Threadneedle St., LONDRES, Ang.

Bureau Canadien à TORONTO, Ont.,

H. M. BLACKBURN, Gérant.

On demande des agents partout où nous ne sommes pas représentés.

THE JOHN MORROW MACHINE SCREW COMPANY

Limited

MANUFACTURIERS DE

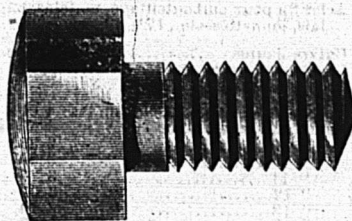

Vis à grosses têtes.
Vis à demeure.
Vis spéciales fraisées.
Tenons pour engins, etc.
Ecrous découpés à froid dans toutes les variétés de finition.

INGERSOLL, ONT.

J. H. HANSON

REPRÉSENTANT DES MANUFACTURES DE

USTENSILES en GRANITE FRANÇAIS, FOURNITURES de CABINETS pour PLOMBIERS, PELLES à NEIGE en ACIER, GLACIÈRES, POELES et FOURNAISES, TOILE METALLIQUE ET BROCHE GALVANISÉE ET BROCHE À CLOTURES, TOILE METALLIQUE POUR MOUSTIQUAIRES, CABLE DE FER, FERBLANTERIE, EMAIL ET SPECIALITÉS EN TOUS GENRES.

422 et 424, RUE SAINT-PAUL, MONTREAL

Avez-vous envoyé votre commande ?

Nous avons ouvert au-delà de cent comptes au Canada pour notre peinture en pâte, pendant les sept semaines écoulées. **Avons-nous le vôtre ?** Vous devriez voir à ce que nous le recevions. La peinture en pâte Hollywood est en réalité du "blanc de plomb coloré d'avance," ce qui obvie à la manipulation désagréable de couleurs en poudre. Il y a aussi de l'argent à y faire !

HOLLYWOOD

New-York, Chicago, Buffalo, Columbus, O. **PAINT CO., Limited**

ATELIERS CANADIENS - HAMILTON, ONT.

GRAVEL & DUHAMEL

IMPORTATEURS DE

Fournitures de Sellerie et Carrosserie

SPECIALITÉS :

Garnitures pour harnais, Tops, Roues, Trains, Cuir à bourrer, Vernis et Peintures.

Et en général tout ce que nécessite la fabrication des voitures

276 rue St-Paul, 117 des Commissaires

Tel. Main 551-2705 Marchands 51.

The Canada Accident Assurance Co.

Siège principal : MONTREAL

Une Compagnie Canadienne pour les affaires Canadiennes

ACCIDENTS---GRANDES GLACES

Surplus de 50 p.c. du capital payé, en plus de toutes obligations et du capital actions.

T. H. HUDSON, R. WILSON SMITH, Gérant. Président.

Clôtures

ET

Barrières

de toutes sortes.

Demandez les Prix et le Catalogue Grátis de la

Oshawa Wire Fence Co.

OSHAWA, Ont.

Dites que vous avez vu cette annonce dans LE PRIX COURANT.

CIMENT THOROLD

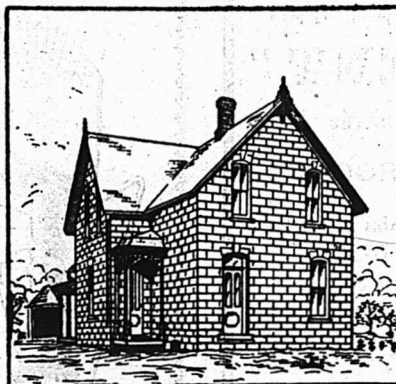

Résidence en Ciment de W. H. Fry, Fenwick

Dimensions de la bâtisse : 28 x 32 x 18 pieds de hauteur.

CONSTRUITE EN CIMENT THOROLD EN 1877.

Fenwick, Ont., 16 Janvier 1899.

Succession de John Battle, Thorold, Ont.

Chers Messieurs. — J'ai construit en l'année 1877 — il y a vingt deux ans — ma résidence qui est en Ciment Hydraulique de Thorold et j'ai le plaisir de constater qu'après tout près d'un quart de siècle, la bâtisse est toujours en parfaite condition. Je me suis souvent demandé pourquoi les gens qui construisent des maisons ne recourent pas plus souvent à l'emploi du ciment, vu que je considère une bâtisse fabriquée avec ce matériel comme coûtant bien moins cher et étant plus durable qu'une bâtisse en brique, pierre ou bois. J'éprouve donc beaucoup de plaisir à recommander votre Ciment Thorold à toute personne ayant en vue la construction d'une résidence ou de bâtiments de ferme.

W. H. FRY.

Nous recommandons les

HACHES DUNDAS

TOUS LES PATRONS

COINS ET DEMI-COINS



EN VENTE PAR

THE CANADA HARDWARE CO. MONTREAL

Antimoine
La lb..... 0 10

Articles en broche
2 1/2 p.c. de la liste.

Balances
Warrens Standard, 45 p.c.
" Champion, 65 p.c.
Balances à ressorts, 10 p.c.
Fairbanks Standard, 35 p.c.
" Dominion, 55 p.c.
" Richelieu, 55 p.c.

Barattes
Revolving, monture en acier, No 0, \$8.00;
No 1, \$8.50; No 2, \$9.00; No 3,
\$10.00; No 4, \$12.00; No 5, \$18.00;
pour monture en bois, 20c de moins
sur la liste ci-haut Livraison de la
manufacture 55 p.c., en magasin à
Montréal, 54 p.c. Termes 4 mois ou
3 p.c. 30 jours.

Collets d'essai, 65 p.c. de la liste.

Blanc de Plomb
Pur..... 100 lbs 5 87 1/2
No 1..... " 5 50
No 2..... " 5 12 1/2
No 3..... " 4 75
No 4..... " 4 37 1/2
Decorators Special (pour usage extérieur)
en paquets de 12 1/2 lbs, extra..... 1/2 c
" 7 @ 10 " " 1c
" 3 @ 5 " " 2c
" 1 et 2 " " 2 1/2 c

Boulons et Noix
Boulons à voiture Norway, (\$3 '0) 55 p.c.
" carrés, (2 40) 55 p.c.
" ordinaires, 50 p.c.
" machine, 50 et 5 p.c.

Tira-fonds 70 p.c.
Boulons à lisse, 65 et 5 p.c.
Blanc de boulons, 50 et 5 p.c.
Bolt Ends, 50 et 5 p.c.
Boulons à charnus, 50 et 5 p.c.
Noix, carrées, moins 3 p.c. de la liste.
Noix, hexagones, moins 3 p.c. de la liste.
Boulons à bandage, 66 2/3 p.c.
Boulons à poêle, 87 1/2 p.c.
Noix, en lots de 50 lb, 1/2 c par lb extra;
pour moins de 10 lb, 1/2 c extra.

Briques réfractaires
Ecosaises.....le mille 19 00 23 50
Anglaise..... " 18 60 22 50

Broche
Acier fin pour embouteillage, matelas, ba-
lais, sonnettes, etc., 17 1/2 p.c. sur la liste.

Cuivre jaune..... 60 p.c.
Copper (cuivre rouge)..... 60 "
Broche galvanisée.

No 5.....le 100 lbs 4 00
" 8 à 8..... " 4 50
" 9..... " 2 85
" 10..... " 3 60
" 11..... " 3 70
" 12..... " 3 00
" 13..... " 3 10
" 14..... " 4 10
" 15..... " 4 60
" 16..... " 4 85
" 17..... " 5 25
" 18..... " 5 50

Poli, Brûlé et Hullé.

No 0 à 9, net.....100 lbs 2 60
" 10..... " 2 68
" 11..... " 2 72
" 12..... " 2 80
" 13..... " 2 90
" 14..... " 3 00
" 15..... " 3 15
" 16..... " 3 30
Brûlé; p. tuyau.....100 lbs 6 00 7 00

A foin, en acier, Nos 13, 13 1/2 et 14, coupés
de longueur, esc. 20 p.c. sur la liste.

Broche barbelée
Galvanisée.....le 100 lbs 3 00
" Plain twist..... " 3 00
" f.o.b. Cleveland, \$2.82 1/2 les
100 lbs pour moins d'un char et \$2.70
pour lot d'un char.

Brochettes, clous, etc.
Brochettes pour boîte à fromage, bleues
85 et 12 1/2 p.c.
" valise, noires et étamées 85 p.c.
" à tapis, bleues, 90 et 15 p.c.
" " étamées, 80 et 20 p.c.
" en bri, 40 p.c.
" coupées, bleues, en dos. 80 p.c.
" loose 60 p.c.
" Suéda bleues et éta-
mées, loose 80 et 10 p.c.

Brochettes en doussaine, 75 p.c.
de bou-r-rur, 35, 12 1/2 et 12 1/2 p.c.
à quarts de farine, esc. 40 p.c.
sur la liste.

Clous de tonneliers, 40 p.c. sur la liste.

Cable, etc

7-18 et plus gros..... Sisal Manila
" 0 12 1/2 0 18
" 0 13 0 18 1/2
1/2 et 5 16..... " 0 13 1/2 0 17
Coton..... 0 00 0 14 1/2
Russie..... 0 12 0 15
Jute..... 0 08 0 08 1/2
Lath Yarn, simple..... 0 00 0 11
Lath Yarn double..... 0 00 0 11 1/2
Brit. Hemp Rope..... b use " 00 0 14

Canistres à Lait
40 p.c. de la nouvelle liste.

Carvelles
F.o.b. Montréal, Toronto, Hamilton, Lon-
don, St-Jean et Halifax.

Pressées 1/2 p. Esc. 22 1/2 p.c. 4 75 0 00
" 5-16 " 4 50 0 00
" 7-16 " 4 25 0 00
" 1 " 0 00 4 10
" 1/2 " 0 00 3 90

Chaines

3-16 No 6.....100 lbs 11 50 12 00
3-16 No 5..... " 10 50 11 00
3-16 No 4..... " 9 50 9 75
3-16 No 3..... " 9 00 9 25
"..... " 7 35
5-16 exact..... " 5 25
5-16..... " 4 80
"..... " 4 15
7 16..... " 4 05
"..... " 3 45
9-16..... " 3 75
"..... " 3 70
"..... " 3 65
"..... " 3 55
"..... " 3 55

En lot de char 10c de moins.
Chaines à vache.....esc. 40 p.c.
" fermant en dehors..... " 25 p.c.
Ferremens de chaîne à vache..... " 35 p.c.
Chaines à traits..... " 45 p.c.
Jack Chain en acier, simple et
double.....ex. 35 p.c.
Jack Chain en cuivre, simple et
double.....ex. 40 p.c.

Chaudières galvanisées
Patron Dufferin, la dz. 2 20 2 49 2 80
Cuvettes galvanisées.. 0 00 0 00 0 00

Ciment

Américain.....baril 2 20 2 30
Canadien Portland..... 2 50 2 80
Anglais..... 2 25 2 35
Belge..... 1 80 2 00
Allemand..... 2 30 2 40
Hydraulique Canadien... 1 25 1 50

Ciseaux
B. & W. nickelés esc. 60 p.c.
Seymour's, esc. 50 et 10 p.c.

Ciseaux de Charpentier
Socket, Framing & Firmer
Warnock, 70 p.c.
P. S. & W., extra, 60, 10 et 5 p.c.

Clous à Cheval "C"

No 9 à 14.....par boîte 2 50
" 8..... " 2 75
" 7..... " 3 00
" 6..... " 3 50
" 5..... " 4 00

Escompte 7 1/2 p.c. Boîtes 25 lbs chaque.

Clous

Clous à cheval.
No 7.....100 lbs 24 00
No 8..... " 23 00
No 9 et 10..... " 22 00

Escompte 60 p.c. 1^{re} qual.
66 2/3 p.c. 2^e qual.
Boîtes de 1 lb., 1/2 c. net extra.

Clous coupés à chaud.
F.o.b. Montréal, Toronto, Hamilton, Lon-
don, Halifax et St-Jean, N.B.
Prix de base \$2.27 1/2 par lot de char et
\$2.35 pour moins d'un char.

De 4 1/2 à 6 pos.....100 lbs. } 2 35
3 1/2 à 4 " " } 2 40
3 à 3 1/2 " " } 2 45
2 1/2 à 2 3/4 " " } 2 50
2 à 2 1/4 " " } 2 65
1 1/2 à 1 3/4 " " } 2 75
1 " " " } 3 00
1 " " " } 3 35

LE TEMPS DES MOUCHES

Nous manufacturons

arrivera bien vite, VOUS aurez
besoin d'un stock de POIGNEES
pour Portes Moustiquaires, etc.
en outre de nos autres nombreuses lignes,
des Poignées de Portes en Broches Ver-
nies et Cuivrées (5 pouces).



**PORTE-CHAPEAUX
ET HABITS**

2 1/2 pees, 3 pees, 3 1/2 pees

" CRESCENT "

Qualité vernie ou cuivrée

VIS A BOIS ET CLOUS DE BROCHE

**Crochets de Portes et Œillets; Œillets à vis et
autres articles en BROCHE POLIE.**

(Une ligne complète toujours en stock)

BROCHE polie, recuite, huilée et recuite.

Cuivrée, à ressort cuivrée, étamée, cuivre,
crampes, broche galvanisée et barbelée.

BROCHE DE CUIVRE pour les besoins du com-
merce et de l'Electricité.

Insistez pour avoir les Produits " DOMINION "

DOMINION WIRE MANUFACTURING CO.
MONTREAL et TORONTO

L. H. HEBERT

ALF. JEANNOTTE

UNE INVENTION BIEN PRATIQUE !

Appareil 'Crescent' pour l'arrosage en nappe



Voici un petit appareil très ingé-
nieux qui s'adapte à n'importe quel
tuyau d'arrosage; peut s'opérer à la
main; supporte le tuyau lorsqu'on le
place sur le sol; distribue l'eau égale-
ment et sous forme de pluie. Permet
de laisser au jet d'eau toute sa force
sans avoir à craindre de faire crever
le tuyau; peut s'enlever sans fermer
la pompe. Durable et toujours en bon
ordre: rien de pareil pour arroser les
pelouses, les fleurs, le jardin. Pas
cher et très pratique. Donne absolue
satisfaction.

L. H. HEBERT

Ferronneries et Quincailleries en gros

297 et 299 rue St-Paul, Montreal.

PRIX COURANTS.—MONTREAL, 27 MARS 1902.

Clous à finir.	
1 pouce.....100 lbs.	3 85
1 1/2 ".....100 lb.	3 55
1 1/2 et 1 3/4 pos.....	3 20
2 et 2 1/4 ".....	3 05
2 1/2 à 2 3/4 ".....	3 00
3 à 8 ".....	2 95
Clous à quarts.	
1/2 pouce.....100 lbs.	3 60
1 ".....	3 10
Clous à river.	
1 pouce.....100 lbs.	3 85
1 1/2 ".....	3 55
1 1/2 à 1 3/4 ".....	3 30
2 à 2 1/4 ".....	3 05
2 1/2 à 2 3/4 ".....	3 00
3 à 8 ".....	2 95
Clous d'acier, 10c. en sus.	
" galvanisés p. toitures 100 lbs	6 60
" à ardoise, 1 pouce....	3 85
Clous de broche.	
F.o.b. Montréal, Gananoque, Toronto, Hamilton, London, Bradford et St-Jean, N.B. F.o.b. Halifax, en lots de chars. Pour moins d'un char, 5c par 100 lbs d'avance.	
1 pouce, No 16, prix net, 100 lbs	3 75
" " No 15 " " "	3 50
" " No 14 " " "	3 15
" " No 13 " " "	2 90
" " No 12 " " "	2 90
2 1/2 " " No 11 " " "	2 80
2 1/2 " " No 10 1/2 " " "	2 65
2 3/4 " " No 10 " " "	2 65
3 pouces, " " " " "	2 60
3 1/2 et 4 " " " " "	2 55
5 et 6 pouces " " " " "	2 50
En cuivre 50 p.c. sur la liste.	
Colle	
Commune.....lb 0 08 1/2	0 09
French Medal.....	0 11
Blanche extra.....	0 18
Gelatine.....	0 22
Coopers.....	0 19
Corde à Chassis	
25 cts la lb.	
Condés	
Ronds pour tuyaux polis.....doz	1 50
" ordinaires.....	1 35
Couplets	
Cuivre net sur la liste.	
Fonte S. P., t0 p.c.	
Acier, 65, 10 et 2 1/2 p.c.	
Berlin Brzed, 70 et 5 p.c.	

Couplings	
Ex. 60 p.c. sur la liste. F.o.b. Montréal.	
Courroies	
Extra, 60, 10 et 5 p.c.	
Standard, 70 p.c.	
No 1, 70 et 10 p.c.	
Conteaux à Foin	
50, 10 et 5 p.c. de la liste.	
Crampes	
Galvanisées.....100 lbs	3 25
Unies.....	2 90
Crampes pour net à clôture 40 p.e.	
Crampes de Jalousies	
Toutes grandeurs.....	0 00 0 00
Culvre	
En lingot.....lb 0 13 1/2	0 13 1/2
En barre et en feuille, 14 à 30 G.	10 p.c.
Feuilles dures 2 x 4.....lb	0 22 0 23
Tube Base.....lb	0 23
Enclumes	
Wright's 80 lbs et plus.....lb	0 11
Hay Budden 80 lbs et plus.....lb	0 09 1/2
Brook's 80 lbs et plus.....lb	0 09 0 10
Equerres	
Fer No 493.....la doz	2 45
" 494.....	3 25
Acier 60, 10 et 5 p.c.	
Etain	
Straits.....lb 0 00	0 30
Lambard Flag.....	
Lingots 56 et 28 lbs par lb	0 00 0 31 1/2
En barre 1c extra.	
Etonpe	
Navy.....le 100 lbs	6 00
U. S. Navy.....	7 25
Plumbers.....	3 50
Eriers	
Acier et galvanisé, 45 p.c.	
Extension	
Clark, 40 p.c.	
Fanaux	
Cold Blast No 2.....doz	7 00
Wright No 3.....	8 f0
Ordinaires.....	4 00
Dashboard C.B.....	0 00
No 0.....	0 00
Peinturés 50c extra par doz.	
Faucilles	
50, 10 et 5 p.c. de la liste.	

Ferblanc	
Au Charbon—Poll	
MLS, équivalent à Bradley	Bte
IC, grandeurs ordinaires.....	6 75
IX " ".....	8 25
IXX " ".....	9 75
Famous	
IC.....	9 75
IX.....	3 25
IXX.....	9 75
Marque Raven & Vulture	
IC, grandeurs ordinaires.....	4 75
IX " ".....	5 75
IXX " ".....	6 75
IXXX " ".....	7 75
DC 12 1/2 x 17.....	4 25
DX.....	5 00
DXX.....	5 75
Au Coke—Poll	
Acier Bessemer	
IC, grandeurs ordinaires.....	4 25
IC " spéciales Base.....	4 50
20 x 28.....	9
Au Charbon—Terne	
Dean ou J. G.	
IC, 20 x 28, 112 feuilles 7 7 1/2	8 00
IC, Terme.....	11 00
Charcoal Tin Boiler Plates	
XX, 14 x 56, 50 feuilles.....	1a lb 0 08 1/2
" 14 x 60.....	0 06 1/2
" 14 x 65.....	0 06 1/2
Feuilles étamées	
72 x 30 x 24.....	0 07 1/2
" 26.....	0 08
" 28.....	0 08 1/2
Fer et Acier	
Fer marchand barre 100 lbs. 1 37 1/2	1 95
Fer fini.....	0 00 2 30
Fer pour fers à cheval " 2 1b	2 20
Feuillard mince 1 1/2 à 3 pcs Base.....	3 10
Acier à lisse Base.....	2 05
" bande.....	2 15
" machine.....	0 00
" pince.....	2 75
" ressort.....	0 00
1a lb	
" outil T Firth & Co. 0 12 1/2	0 13
" Jessop.....	0 00 0 13
" Black Diamond et	
" B. C.....	0 08 0 11
" Drille.....	0 03 0 10

Fers à Cheval	
F.O.B. Montréal.	
No 1	No 2
et plus petit et plus.	
Léger et pesant.....le qrt	3 75 3 50
Fers à neige.....	4 00 3 75
New Light Pattern.....	3 85 3 60
Fertherweight Nos 0 à 4.....	4 85
Fers "Toe weight" Nos 1 à 4.....	5 95
Fers assortis de plus d'une grandeur au baril, 10c extra par baril.	
F. O. B. Toronto, Hamilton & London, Guelph, à 10c de plus par quart.	
Neverlip en fer, le 100 lbs.....	12 21
" en acier.....	15 00
Fers à repasser	
Mrs Potts No 55.....le set	0 67 1/2
" No 50 N. W. P.....	0 72 1/2
Fers à souder	
1, 1 1/2 lb.....la lb	0 29
2 lbs et plus.....	0 27
Fontes	
Calder.....tonne.	00 00 00 00
Carbros.....	00 00 00 00
Glengarnock.....	00 00 00 00
Summerlee.....	00 00 00 00
Midland No 1.....	00 00 21 00
" No 2.....	00 00 20 50
Fourches	
A foin, fumier, etc., 70 p.c.	
Garnitures de Canistres à lait	
25 p.c. de la liste.	
Graisses à Roues	
Ordinaire.....la grs	5 75 6 00
1ère qualité.....	13 00 15 00
Grates	
Jardin, mortier etc, 50, 10 et 5 p.c.	
Hachettes	
Canadienne, 40 à 42 p.c.	
Herminettes	
20 p.c. d'escompte.	
Huiles et divers	
Hulle de Castor, East Indian.....lb	0 10 1/2
" Commerciale.....	0 09
le gallon	
Hulle Balmoral.....	0 00 0 40
Hulle de Morue.....	0 50 0 55
Hulle Olive pure.....	0 00 1 20
Hulle de pieds de boeuf.....	0 00 0 30
Hulle de loup marin raff.....	0 50 0 55
" " palite 0 40	0 50

FERRONNERIES... ...QUINCAILLERIE

Coutellerie de poche, Coutellerie de Table. Hache - Viandes, Hache - Légumes. Armes en tous genres : Revolvers, Fusils et Carabines, Munitions, Scies, Haches, Outils Perfectionnés.

**Venez examiner notre stock
il en vaut la peine**

Nos prix comme toujours sont raisonnables.
Les commandes reçues par la malle sont remplies avec soin et les livraisons se font rapidement.

**La Cie de Ferronnerie Letang
Limitée**

287 et 289 rue St-Paul, Montréal.

Machinerie pour Abattoirs et Empaquetage, Moteurs Hydrauliques et Presses à Filtrer POUR TOUS LES USAGES

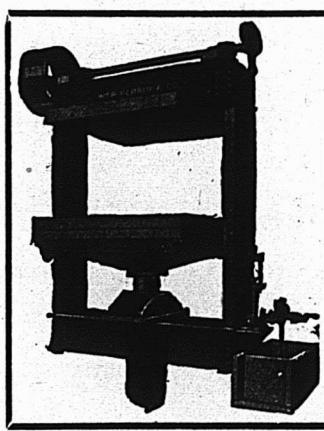

WILLIAM R. PERRIN COMPANY
TORONTO, ONT.
DEMANDEZ NOTRE CATALOGUE.

Huile de lin crue (net cash)	0 00	0 80
" bouillie "	0 00	0 83
Ess. de Térébenthine	0 68	0 67
Goudron.....brl	0 00	4 00
Pitch.....100 lbs	0 00	0 80

Instruments aratoires
60, 10 et 10 p.c. de la liste.

Licous		
Cable $\frac{3}{8}$la doz	0 00	1 15
" "....." "	0 00	0 00
" $\frac{1}{2}$ @ $\frac{3}{4}$" "	0 00	0 00
Cuir, 1 pce....." "	0 00	3 90
" $\frac{1}{4}$ pce....." "	0 00	4 50
Javelle....." "	0 00	2 40

Limes et Râpes		
Grant Western, 75 p.c.		
American, 75 p.c.		
G. Barton Smith, 75 p.c.		
Diston, 70 p.c.		
Arcade, 75 p.c.		
Kearney et Foot, 70 et 10 p.c.		
McLellan, 70 et 5 p.c.		
Mechanic Star, 75 et 10 p.c.		
Heiter, 80 et 10 p.c.		

Manches de Fauix
45 p.c. de la liste.

Mastic		
Morceaux en brl.....100 lbs	1 90	
" moins d'un brl ..	2 05	
Veste en brl....." "	2 25	
" art de 100 ou 200 lbs	2 40	
Canistres de 25 lbs....." "	2 35	
" 12 1/2 lbs....." "	2 65	
" moins de 100 lbs	2 90	

Mèches

Gilmour 60 et 5 p.c.		
Rockford, 80 et 10 p.c.		
Jenning's Gen., net sur la liste.		
Mèches de Lampe		
60 p.c. de la liste.		

Mèches de tarières

Esc. 55 p.c. sur la liste.		
Mèches de Vrilles.		
Clark....." "	0 65	0 90
Diamond....." "	1 00	1 50

Métal anti-Friction

Tandem A....." "	0 27	
" B....." "	0 21	
" C....." "	0 11 1/2	
Magnolia....." "	0 25	
Frictionless Metal....." "	0 22	
Syracuse Smelting Works		
Aluminium, genuine....." "	0 45	
Dynamo....." "	0 29	
Spéciale....." "	0 25	
Aluminium 89 p.c. sur Syracuse..	0 50	

Meules		
2 pouces, 40 à 200 lbs..la tonne	20 00	
" en dessous de 40 lbs ..	22 00	

Moulins à Viande

Am ricalns.....pièce	1 25	5 00
Allemands....." "	1 25	4 00

Monitions

Caps B B Dom. 50 et 5 p.c.		
Cartouches, Amer R. F. 40 p.c.		
" Dominion R. F. 50 et 5 p.c.		
" " C. F. 30 p.c.		
" " Sporting 15 p.c.		
" Amer		
C. F. Sporting, ajouter 5 p.c. à la liste.		
Cartouches blanches Trap 25 p.c.		
" chargées Trap 30 p.c.		
" culvres 55 p.c.		
Caps à cartouches Dom. 30 p.c.		

Nipples

Ex. 70 p.c. sur la liste.		
Outils en bois		
Etablie, 50 p.c. de la liste.		
Menuisier, 40 p.c. de la liste.		

Papier à Bâties

Jaune ordinaire.....le rouleau	0 30	
Noir....." "	0 40	
Goudronné.....le 100 lbs	1 70	
Papier à tapis.....la tonne	45 00	
" feutre.....100 lbs	2 20	
" "rouleau....." "	0 00	0 60
" gris, rouleau....." "	0 30	0 83
" à covr. roul. 2 plis	0 00	0 55
" " 3 plis	0 00	1 10

Papier Sablé et Eméri

Dominion flint, 47 1/2 p.c.		
Sablé B. et A., 40 et 5 p.c.		
Eméri, 40 p.c.		

Peintures préparées

Pures.....le gallon	1 25	
Seconde qualité....." "	1 10	

Peintures en huile

Canistres de 25 lbs		
Rouge Vénitien....." "		
Jaune Chrome....." "	0 03	
Golden Ochre....." "	0 14	0 16
Vert Impérial français....." "	0 14	0 16
COULEURS		100 lbs
Blanc de plomb sec....." "	6 00	7 50
Rouge de Paris, Red Lead....." "	5 00	5 50
" Venise, anglaise....." "	1 50	2 00
Ocre jaune....." "	1 50	2 00
" rouge....." "	1 50	2 00
Blanc de Céruse....." "	0 50	0 55

Peintures

Jalousie Parker, 50 et 10 p.c.		
Pesantes en T et strap, 4 pcs, la lb	0 06	
" " 5 " " "	0 05 1/2	
" " 8 " " "	0 05 1/2	
" " 10 et plus lb	0 05	
Légères en T et strap, 65, 10 et 2 1/2 p.c.		

Peintures à gonds

6 à 10 pouces.....le 100 lbs	4 25	
12 pouces et plus....." "	3 25	

Pieds de Roi

Baxwood, 75 et 5 p.c. de la liste.		
------------------------------------	--	--

Pierres

Washita.....la lb	0 00	0 00
Hindustan....." "	0 00	0 00
Labrador....." "	0 00	0 00

Plaines

Voiturier, 50 et 10 p.c.		
Charpentier, 70 p.c.		

Plaques d'acier pour Bouilloires

1/4 pce....." "	2 50	2 60
3-16....." "	2 80	2 70
3/8 " et plus....." "	2 50	2 60

Plomb

Saumonts.....100 lbs	0 00	3 25
Barres....." "	0 05	0 04
Feuilles....." "	0 04 1/2	0 04 1/2

Plomb de chasse

Ordinaire.....100 lbs	6 50	
Chilled....." "	7 00	
Buck seal....." "	7 50	
Ball....." "	8 00	

Poids de Chassis

Sectional.....le 100 lbs	2 05	
Ordinaire....." "	1 50	

Poignées de Godendard

S. & D. No 3.....la paire	0 00	
" No 5....." "	0 00	
" No 6....." "	0 00	
Boynton....." "	0 20	

Poudre

S.S. Sans fumée Shot gun 100 lbs		
ou moins.....la lb	0 85	
1000 lbs ou plus....." "	0 80	

Râteaux

Acier et fer malléable, 50, 10 et 5 p.c.		
Bois 25 p.c.		

Rivets et Palatres

Rivets en fer, noirs et étamés, 60 et 10 p.c.		
Palatres cuivre, 30 et 10 p.c.		
Extra 1c. par lb sur rivets en fer pour boîtes c. rton 1/2 lb.		
Rivets en cuivre 45 et 10 p.c. et en boîtes de carton 1c extra par lb.		

Roulettes de porte de grange

la doz	la paire	
Acier....." "	0 00	0 00
Stearns, 4 pcs....." "	0 00	0 00
" 5 pcs....." "	0 00	0 00

Scies

Egoines Diston, 12 1/2 p.c.		
S. et D., 40 p.c.		
Godendard Diston le pied	0 35	0 55
" " S. et D., 35 p.c.		

Serrures

Ganadiennes, 45 et 10 p.c. de la liste.		
Eagle, 30 p.c.		

Soudure

Barre 1/2 et 3/4 garantie.....lb	0 20	
" commerciale....." "	0 19	
Finle....." "	0 18	

Soupières étamées

40 p.c. de la liste.		
----------------------	--	--

Tarières

Esc. 55 p.c sur la liste.		
---------------------------	--	--

Tôle d'acier

Nos 10 à 20.....100 lbs	2 25	2 75
-------------------------	------	------

Tôle galvanisée

100 lbs	Queen's	
Comet	Amer	Head
16 G....." "	0 00	3 75
22 à 24....." "	3 75	4 00
28 G....." "	4 00	4 25
28 G....." "	4 25	4 50
28 G américain équivalent à 26 G anglais		

Tôle noire

18 à 22 gauge.....boîte	2 60	3 00
24....." "	2 65	3 25
26....." "	2 70	3 50
28....." "	2 75	0 00



Fournitures pour Fabricants de Sucre

Seaux pour la Sève, Canistres à Sirop, Goudrelles, Etc.

Stock complet en main, toutes les grandeurs et tous les genres, à prix très bas : marchandises expédiées promptement

The THOS. DAVIDSON MFG. Co. MONTREAL



Ces Canistres-Cabinet Contiennent 12 Gall. de VERNIS ELASTILITE

ELASTILITE VARNISH

THE IMPERIAL VARNISH & COLOR CO.

Vous profitez de notre expérience lorsque vous vendez à vos clients le VERNIS ELASTILITE.

Nous ne connaissons pas seulement la manière de le faire bon, mais nous le faisons toujours bon. Notre garantie accompagne chaque boîte, dans le but de vous protéger. En canistres seulement de 1/2 chopine à 1 gallon.

MANUFACTURÉ SEULEMENT PAR

THE IMPERIAL VARNISH & COLOR CO., LIMITED

TORONTO, Ont., Canada

Agents canadiens pour la Paille de fer, marque Rouge, Bleu, Blanc, DE BUEHNE.

PRIX COURANTS—MONTREAL 27 MARS 1902.

Tôle noire du Canada	
52 feuilles.....	2 75
Demi poll.....	3 75
60 feuilles.....	2 85
75 ".....	2 95
Tourne-à-Gauche	
Lincoln et Whiting.....	6 25
Tuyaux à Bouilloire	
1 1/2 pce.....	0 12 1/2
2 ".....	0 13
2 1/2 ".....	0 15
3 ".....	0 18
3 1/2 ".....	0 20
4 ".....	0 25
Tuyaux de poêle	
5 et 6 pces.....	100 feuilles 7 00
7 ".....	7 50
Tuyaux en Fer	
Tuyau noir	
1 1/2.....	100 peds 3 00
2 ".....	2 50
2 1/2 ".....	2 75
3 ".....	3 15
3 1/2 ".....	3 70
4 ".....	4 25
1 1/2.....	7 40
1 1/4.....	8 9
2 ".....	12 2
Tuyau fer galvanisé	
1 1/2.....	3 55
2 ".....	4 15
2 1/2 ".....	5 05
3 ".....	5 25
3 1/2 ".....	10 10
4 ".....	12 15
2 ".....	18 55
Escompte de 5 à 7 1/2 p.c. suiv. quantité.	
Vernis	
	le gallon
Voiture No 1.....	2 80 3 30
" body.....	8 00 9 00
" rubbing.....	4 00 5 00
Gold size.....	3 00 3 40
Meuble extra.....	2 40 2 80
" No 1.....	1 80 2 00
Final.....	2 70 3 10
Demar.....	3 30 3 70
Shellac blanc.....	5 00 6 00
" orange.....	4 50 5 50
Mobilier Bry: Japan.....	1 60 2 00
Vernis à haris.....	gal. 0 00 1 80
" des.....	1 10 1 20
" à tuyau.....	gal. 0 00 0 90
Standard V. N. Y., à finir.....	4 50 6 00
" à grain.....	3 50 4 50
" à polir.....	3 00 3 50

Vis à Bois	
Tête plate, acier, 8 7/8 et 10 p.c.	
Tête ronde " 8 7/8 à 10 p.c.	
Tête plate, cuirre, 80 et 10 p.c.	
Tête ronde " 75 à 10 p.c.	
Vis à Machine	
Têtes plates, 25 p.c. de la liste.	
" rondes, 20 p.c.	
Vitres	
Endessous de 26 pces	(Star) 50 pds 100 pds
unls.....	2 10 4 00
28 @ 40.....	2 20 4 20
41 @ 50.....	0 00 4 70
51 @ 60.....	0 00 4 95
61 @ 70.....	0 00 5 20
71 @ 80.....	5 70 6 00
Zinc	
Spalter.....	100 lbs 5 00
Zinc en feuilles	
Brl 5 cwt.....	100 lbs 5 50 5 75
Moins d'un brl.....	0 00 6 10
Charbons	
de détail par 2000 lbs	
.....	6 25
.....	6 25
.....	6 10
.....	6 50
..... par tonne de moins pour cash	
..... csm au char.....	4 25
..... de forge.....	6 00
Coke par chaldron.....	3 50
Spécialités	
Imperial Varnish & Color Co.	
TORONTO	
Vernis	
Elastiste, can. d'un gal.....	3 00
Granitine, floor finish, le gal.....	2 75
Maple Leaf Coach enamels:	
Grandeur 1, \$1.20; 2, 70c; 3, 40c chaque.	
P. D. Dods & Co.	
Peintures Island City	
I. U. Pure white lead.....	5 87 1/2 6 25
I. C. paint.....	5 82 1/2 6 00
I. C. Special Decorators.....	5 50 5 75
No 1, I. C. White lead.....	5 12 1/2 5 50
No 1 Star lead.....	4 75 5 25
Peintures préparées, I. C. gall.....	1 20
" " Nat.....	1 05
No 1, London White Lead 4 37 1/2 4 75	

Prix de détail.		Bois durs.	
Frêne 1 à 3 pces	le M.....	00 00	22 00
Merisier 1 à 4 pces	do.....	00 00	20 00
Merisier 5 x 5, 6 x 6, 7 x 7, 8 x 8	do.....	00 00	27 00
Erable 1 à 2 pces	do.....	30 00	35 00
Orme 1 à 2 pces (dur)	do.....	35 00	40 00
Noyer tendre 1 à 2 pces	do.....	30 00	35 00
Cotonnier 1 à 4 pces	do.....	40 00	50 00
Bois blanc 1 à 4 pces	do.....	25 00	30 00
Chêne 1 à 2 pces rouge	do.....	00 00	50 00
Chêne 1 à 2 pces blanc	do.....	00 00	60 00
Chêne figuré	do.....	60 00	80 00
Pin		Bois de Service	
1 pouce strip shipping cull	6 à 16 peds	le M.....	\$13 00 16 00
1 1/2 et 2 pces shipping cull	do	do.....	13 50 16 50
1 pouce shipping cull sidings	do	do.....	17 00 20 00
1 1/2 et 2 pces do	do	do.....	18 00 22 00
1 pouce qualité marchande	do	do.....	24 00 34 00
1 1/2 et 2 pces do	do	do.....	26 50 36 50
1 pouce mill cull, strip, etc. No 2	do	do.....	8 00 10 00
1 1/2 et 2 pces do	do	do.....	8 50 10 50
1 pouce mill cull No 1	do	do.....	12 00 14 00
1 1/2 et 2 pces do	do	do.....	12 50 14 50
3 pces do	do	do.....	10 00 12 00
do do No 2	do	do.....	0 00 6 00
Epinette—1 pouce mill cull	5 à 9 peds,	do.....	10 00 12 00
1 1/2 et 2 pces mill cull	do	do.....	10 00 12 00
3 pces mill cull	do	do.....	10 00 12 00
1 1/2 et 2 pces qualité marchande	do	do.....	14 00 18 00
Fruche—1, 2 et 3 pces	do	do.....	11 00 13 00
Colombages en pin, 2 x 3, 3 x 3 et 3 x 4—aux chers	do	do.....	11 00 13 00
Lattes—1ère qualité	le mille	do.....	0 00 2 00
2ème do	do	do.....	0 00 1 50
Charpente en pin			
de 16 à 24 peds—3 x 6 à 3 x 11	do.....	18 00	22 00
de 25 à 30 do do do	do.....	20 00	24 00
de 31 à 35 do do do	do.....	26 00	28 00
de 16 à 24 do 3 x 12 à 3 x 14	do.....	20 00	26 00
de 25 à 30 do do do	do.....	24 00	28 00
de 31 à 35 do do do	do.....	30 00	32 00
Bois carré—pin			
de 16 à 24 peds—de 5 à 11 pces carrés	do.....	18 00	22 00
de 25 à 30 do do do	do.....	20 00	24 00
de 31 à 35 do do do	do.....	26 00	28 00
de 16 à 24 do de 12 à 14 pces carrés	do.....	22 00	26 00
de 25 à 30 do do do	do.....	24 00	28 00
de 31 à 35 do do do	do.....	30 00	32 00
Charpente en pruche			
de 17 à 30 peds jusqu'à 12 pces	do.....	18 00	22 00
Charpente en épinette	do.....	18 00	22 00
do do rouge	do.....	28 00	35 00

Cordages, Ficelle à Lier, Ficelle d'Emballage
DE TOUTES DESCRIPTIONS
 Manufacturées par
CONSUMERS CORDAGE CO.,
MONTREAL LIMITED
MANILLE **SISAL**
 Cable, Corde à noix, Corde à ballots, Corde à foin, Corde à peaux, Corde goudronnée, Cordes à lignes dormantes, Etc.
RUSSE **JUTE**
 Ratline goudronné, Spunarn goudronné, Lignes dormantes goudronnées, Cordes à voiles, Cordes de jardiniers, Etc.
EMPAQUETAGE
RUSSE — ITALIENNE — JUTE
 Cordes à lattes, marque "Lion."
 Cable de transmission, "Red Thread."
 Ficelle d'emballage et Corde à Matelas.
 Corde de Chanvre Anglaise garantie pur manille,
 Toutes les marques favorites de Fil à liens.

A. PRUD'HOMME & FRERE
 IMPORTATEURS DE
Ferronneries, Métaux, Huiles, Peintures, Etc.
 Nous offrons pour le commerce du printemps:
Ferblanc en grandes feuilles, Ferblanc de plomb, Tôle noire et galvanisée, Fil barbelé, Fil à lier le foin et Instruments Aratoires.
...Aux Meilleurs Prix du Marché...
1940 RUE NOTRE-DAME et 50-52 RUE O'CONNELL
MONTREAL



Machine "Perfection Buzz" à Blanchir et à Embouvetter
 Prix et descriptions envoyés avec plaisir — sur demande
CLARK & DEMILL, Fabricants de grosse machinerie — garantie — pour Moulins à Scie, **GALT, CANADA.**



Pendant la semaine terminée le 22 mars 1902
MONTREAL-EST

Quartier St-Jacques

Rue St André, Nos 280 à 288. Lot 1 ind 807 avec maison en pierre et brique, terrain 43.6 x 76.6 sup 3328. Hormidas Delorme à Joseph Viau; \$2500 (à réméré) [54974].

Quartier St Laurent

Ave Tarra Hall, No 5. Lot 101-16 avec maison en pierre et brique, terrain 19.6 x 48.3 sup 940. The Montreal Loan & Mortgage Co à Albert E. Howells; \$2500 [54956].

Rue Elgin, No 169. Lots pt S. E. 110 6, 7 avec maison en brique, terrain irrég sup 2308. The Merchants Bank of Canada à Robert Newbold; \$2350 [54958].

Rues St Laurent, Nos 246 à 254 et St Charles Borromée No 155. Droits dans le lot 351 avec maison en pierre et brique, terrain 42.6 d'un côté 42.35 de l'autre x 71.5 d'un côté et 72.75 de l'autre sup 3083; 1 do sup 2022. Anette Plamondon épouse de Chs O. Lamontagne à Chs O. Lamontagne père; \$23000 et une rente de \$300 [54969].

Rues St Laurent Nos 76, 246 à 254, St Charles Borromée No 155. Lots 1/36 ind 630, 351; avec maisons en pierre et brique, terrain 14 x 62 sup 868; do 42 6 d'un côté 42.35 de l'autre x 71.5 d'un côté et 72.75 de l'autre sup 3083; 1 do sup 2022. Eugénie Décarie, épouse de Virgile Plamondon à Anette Plamondon, épouse de Chs. O. Lamontagne; [54970].

Quartier St-Louis

Rue Sanguinet Nos 113, 115, 139 à 141. Droits dans les lots 390, 414; avec maisons en brique, terrain 50.3 x irrég sup 4219; 1 do irrég sup 3965. Alexina Parizeau et son époux Tel. Bertrand à la Corporation Archiépiscope de St-Boniface; \$4000 [54961].

Ave Laval No 238. Lots pt S. E. 904-37, 904-38, pt N. O. 904-39; avec maison en pierre et brique, terrain 50 x 75, sup 3750. Joseph Charlebois à Basilice Charlebois; \$8875 [54966].

Ave Laval No 264. Lot pt 904-6, avec maison en pierre et brique, terrain 21 x 75, sup 1575. Ferdinand Prudhomme à Jules Lucien Roy; \$3450 [54971].

Rue Sherbrooke. Lots 858, 859-a, b, c, d; terrain 150 x irrég, sup 15970 vacant. Le Shérif de Montréal à Henry E. Hart; \$3750 [54979].

Quartier Ste Marie

Rue Chaussé. Lot 1489-8, terrain 25 x 88.4 d'un côté et 88.2 de l'autre, sup 2206 vacant. Marie Octavie Robert à Evano Pelletier; \$380 [54954].

Rue Lafontaine Nos 417 et 419. Lot 504-26, avec maison en brique, terrain 22 x 105, sup 2310. James A. Priest à Thos Thompson; \$1748 [54962].

Rue Dorchester Nos 17 et 19. Lot 466, avec maison en brique, terrain irrég, sup 8332. J. Bie Adol. Wilson à Adèle Martin épouse de Wilfrid J. Wilson; \$1 [54973].

Rue Maisonneuve No 209 et Logan No 286 Lot pt No 820, pt N. O. 821., avec maison en brique, terrain 80 x 34 sup 2720. Emma Cadieux et son époux Louis Roch à Joseph Gagnon; \$4000 [54975].

Rue Harmony Nos 2 à 8. Lot No 1315 pt 1314, avec maison en brique, terrain 42.7 x 87.6 sup 2726; 1 do 8 x 30, sup 22.6. Le Shérif de Montréal à Frs St-Germain; \$510 [54985].

HOTEL A LOUER DANS LA PARTIE HAUTE DE LACHINE

Contient plus de trente chambres à coucher, chauffage à l'eau chaude, grande salle de bal, etc. A une belle façade sur le fleuve, et est favorablement situé au point de vue de la gare du chemin de fer des chars électriques et du point de débarquement des bateaux. Très bien installé pour un hôtel, un club ou une grosse maison de pension. — Possession immédiate. — Loyer modéré.

THE J. CRADOCK SIMPSON REAL ESTATE & AGENCY COMPANY

Batisse Banque des Marchands 205, RUE ST-JACQUES, MONTREAL

Avenue De Lorimier et rue Chaussé. Lots No 315 ind 1233, 1257, 1258, 1259, 1260, 1261, terrains 40 x 100 chacun vacants. André Brisset et al à Domina Gagné et Ludger Hamelin; \$7000 [54989].

MONTREAL-OUEST

Quartier Centre

Rue St Paul No 403. Lot No 87, avec maison en pierre, terrain 27 de front 26 en arrière et 52.6. Mlle Fannie E. Jackson et al à John Harold Magor; \$7500 [136237].

Quartier Ste-Anne

Rue des Sœurs Grises, Nos 90 à 94. Lot No 1588 avec entrepôt en brique, terrain 83.6 de front 80 en arrière x 97.4 d'un côté 95.4 de l'autre sup 7948. La succession John C. Watson à The Gould Cold Storage Co.; \$16500 [136212].

Quartier St Antoine

Rue Osborne, No 63. Lot No pt 110f avec maison en pierre et brique, terrain 19.8 x 67 d'un côté et 69.4 de l'autre sup 1341. William Trenholme à J. B. Didace Baaulieu; \$7000; (promesse de vente) [136213].

Rue Universite No 264, Lot 1814e-1 et autres immeubles avec maison en pierre et brique, terrain 25 x 136 sup 3400. Donald Morrison à George Adélaré Morrison; \$2460 [136220].

Rue Notre-Dame Nos 2603 à 2609. Lot 198 avec maison en pierre et brique, terrain 44.6 x 117.6 d'un côté, et 117.9 de l'autre sup 5035, Le Shérif de Montréal à Toussaint Legault dit Deslauriers; \$10000 [136227].

HOCHELAGA ET JACQUES-CARTIER

Quartier Hochelaga.

Rue Iberville, Nos 159 et 161. Lot 1 ind 166-580, avec maison en brique, terrain 22x80 sup 1760. Wildérick Coursolles à Ulric Gauvreau; \$785. [94511].

Quartier St-Denis

Rue St Hubert, Nos 1881 et 1883. Lot 7-649, avec maison en bois, terrain 25 x 107.6 d'un côté et 107.5 de l'autre sup 2686. Henri Lachance à Oscar Desautels; \$500. [94526].

Rue Huntley, Nos 1177 et 1179. Lot 1/2 S. 8-582, avec maison en bois et brique, terrain 25 x 100. Damien Bertrand à Joseph Anselme St Amour; \$1300. [94560].

Rue Dufferin, No 204. Lot 329 9, avec maison en bois et brique, terrain 25 x 80 sup 2000. Marie H. Corinne Beaudreault vve de Wm McKay à Omer Beaudry; \$1350 [94584].

Rue Resther, Nos 5 et 7. Lot 325-12, avec maison en pierre et brique, terrain 24 x 72 sup 1728. F. Decary & Fils à Charles Carli; \$2600. [94585].

Quartier St Gabriel

Rue Magdalen No 477. Lot 3117a et autres lots, avec maison en bois et brique, terrain 24 x 104.6 d'un côté et 122.6 de l'autre, sup 2724. Mary Midgley, vve de John Newmarch à William Newmarch; \$1 et autres bonnes et valables considérations [94500].

Rues Châteauguay Nos 125 à 129, Ropery Nos 152 à 156. Lot 2721, avec maison en brique, terrain 48.6 x 65, sup 3178; 1 do 48 x 48, sup 2306. The Birkbeck Investment Security & Savings Co à Stanislas Pepin; \$4500 [94527].

ETIQUETTES

N'importe quelle grandeur.
1 à 17 couleurs.
Tous les procédés

Etiquettes pour Costumes. Etiquettes pour le Stock.
Dessins soumis.

LEVY & CO., IMPRIMEURS, TORONTO
19 Leader Lane



BERNARD CAIRNS

Ce qu'il y a de mieux
ETAMPES EN CAOUTCHOUC
Sceaux, Vignettes à jou (Stencils), etc.
10 RUE KING OUEST, TORONTO
Diplômé à l'Exposition de Toronto en 1901.

ALEX. D. MCGILLIS

Marchand en Gros de Provisions

29 Rue William. Montréal.

Achats ferme ou consignation de Beurre, Fromage, Œufs, etc. Entrepôt frigorifique considérable.

*Windsor Paint Co. Limited,
Windsor, Ont.
Fabricants de Vernis, Japans,
Peintures, Couleurs et Emaills de
Haute Qualité.*

LUDGER GRAVEL, Agent,
26 et 28 Place Jacques-Cartier, Montréal.

Ontario Nut Works, Paris.

BROWN & CO.

Manufacturiers

d'ECROUS moulés à chaud,
de toutes grandeurs, carrés
et hexagones.

POMPES

en FER et
en CUIVRE

Aspirantes et Foulantes:
à main et à moteurs,
pour Puits.

Pour tous les usages. Nous
pouvons répondre vos
besoins avec la qualité la
meilleure et les prix cor-
rects. Catalogues et infor-
mations complètes sur de-
mande.



THE R. McDOUGALL CO., Limited
Manufacturiers GALT, Canada.

Rue Charron No 371. Lot 3212, avec maison en brique, terrain 22 x 87, supr 1914. Emile Corbeil à Edouard Giroux et Dolphis Giroux ; \$1200 [94531].

Rue Ryde, No 191. Lot 3399-116 avec maison en bois et brique, terrain 23 x 71 supr 1633. Wm Thos Henley à Wm Monteith ; \$1150 [94569].

Quartier St Jean-Baptiste

Rue St André, Nos 919 à 925. Lots 10-116, 117 avec maison en bois et brique, terrain 48 x 94 supr 4512. Louis Bergeron dit Beaucage et uxur à Désiré Girard ; \$3800 [94514].

Ave Christophe Colomb, Nos 72 à 76. Lot 8-119 avec maison en bois et brique, terrain 25 x 100. Joseph Aubertin à Tancrede Pettigrew ; \$2600 [94516].

Ave Christophe Colomb, Nos 72 à 76. Lot 8-119 avec maison en bois et brique, terrain 25 x 100. Tancrede Pettigrew à Marie & Caroline Lemieux ; \$400 (à réméré) [94517].

Rue Berri. Lots 15-49, 50, 51, 15-104-49, 50, 51 ; 3 terrains 20 x 80, supr 1600 chacun vacants. Adelina Poirier Vve de Ls Amédée Martin à Joseph Hogue ; \$1300 [94565].

Rue Chambord Nos 186 à 192. Lots 6-159, 160 ; avec maison en brique, terrain 48 x 70, supr 3360. The Canadian Mutual Loan & Investment Co à Howard R. Gray ; \$1600 [94567].

Rue Chambord Nos 186 à 192. Lots 6-159, 160 ; avec maison en brique, terrain 48 x 70, supr 3360. Howard R. Gray à Jas Edwards ; \$2000 [94568].

Rue Marie-Anne No 86. Lot 1-167, avec maison en brique, terrain 25 x 100. Joseph Deschamps à Hormisdas Laverdure ; \$1800 [94573].

Rue Marie-Anne No 86. Lot 1-167, avec maison en brique, terrain 25 x 100, supr 2500. Hormisdas Laverdure à Joseph Philippe Lacroix ; \$1800 [94574].

Ruelle St Hubert No 26. Lot 12-179, avec maison en brique et bois, terrain 20 x 44, supr 880. Joseph Comtois à Omer Payette ; \$427 [94575].

Rue Rivard Nos 371 et 373. Lot 15 243, avec maison en brique, terrain 20 x 70, supr 1400. Elizabeth Georgina Johnstone à Eugène Lafontaine ; \$1500 [94601].

Ave Mont-Royal. Lot 11-8, terrain 23x84.6, supr 1943 vacant. Joseph Emile Libert à Emma Doucet épouse de J. O. Lambert Paquette ; \$1000 [94609].

Ste Cunégonde

Rue Souvenir Nos 67 à 71. Lot 386-211 avec maison en pierre et brique, terrain 24 x 110 supr 2640. Aldéric Guilbault à Marie Elizabeth Roy épouse de Marcus Alexe ; \$6500 [94505].

Rue Richelieu Lot 608, avec maison en bois terrain 30 x 80. Joseph Robert à Joseph David Robert ; \$2500 [94541].

Rue Quesnel Lot pt N. O. 839, avec maison en pierre et brique, terrain 34 x 71 Joseph Robert à Clara Ménard épouse de Prudent Robert ; \$4500 [94546].

Rue Courssl Lot 386-46, 47, avec maison en pierre et brique, terrain 45 x 80, Joseph Alexis Roch à Joseph Marcotte ; \$7000 [94583].

St Louis-Mile-End

Ave Hôtel de Ville. Lot 1/2 ind 137-243, avec maison en bois et brique, terrain 21.3 x 75. Le Shérif de Montréal à Amiot, Lecours & Larivière ; \$1750 [94529].

Rue Beaumont. Lot 12-26-108, terrain 25 x 80 vacant. The Montreal Investment & Freehold Co à Maurice Marcelle et uxur ; \$84.19 [94534].

Rue Clark. Lot 1/2 S 11-1154, terrain 25 x 84 vacant. The Montréal Investment & Freehold Co à François Archambault ; \$191.67 [94551].

Ave Laval, No 655. Lot pt N. O. 159-11 pt S. E. 159-12 avec maison en bois et brique,

V. L ACOMBE, Architecte,
395 rue Lazauchetière.

L. R. M ONTBRIAND,

Architecte et Mesureur,

No 230 rue St-André,

Montréal.

J. EMILE VANIER,
Ingénieur Civil et Architecte.
Ancien élève de l'Ecole Polytechnique. Constructions Civiles et Religieuses, Aqueducs, Egouts, Pavages. -- 20 années de pratique.
107 rue St Jacques, Montréal

HORMISDAS CONTANT, Entrepreneur Plâtrier, 290 rue Beaudry. Phone Bell E. 1177.

E. DOUVILLE, Plombier
137B rue St-Urbain, Montréal.

L. GIRARD & CIE, Plombiers, Couvresseurs, Ferblantiers. Spécialité: Corniche en tôle galvanisée. 695 rue St-Denis. Tel. Marchands 1910. Tel. Bell, Est 1017.

O. M. L AVOIE,

Peintre-Décorateur,

Peintre d'enseignes

et de Maisons. -- --

Tapissier et Blanchisseur,

No 482 rue St-Hubert,

Telephone East 1412.

Montréal.

L'ECHELLE WAGGONER est la meilleure sur terre pour placer les doubles chassis, enlever la glace des dalles, peindre, faire la plomberie et pour tous usages. Nos échelles et nos voitures à échelles pour le feu, dans les villes et villages, sont à bon marché et les meilleures. Catalogue gratis.

The Waggoner Ladder Co., Limited,

LONDON, ONT.

Tel. Bell up 971

The Canada Electric Co.

L. ROUSSEAU, Gérant. 2503 Ste-Catherine

Installation de lumière électrique et d'horloges de contrôle électrique, téléphones pour entrepôts, cloches électriques, etc. Seuls agents pour la

STANDARD ELECTRIC TIME CO. de

Waterbury, Conn.

PRODUITS DE ONEIDA COMMUNITY

LICOUS, CHAINES À VACHES, Mains-de-Guide (Snaps), etc., etc.

Toutes les grandeurs, tous les genres. Peuvent être obtenus de tous les Jobbers du Canada.

Fabrique: - NIAGARA FALLS, Ont.

Ontario Silver Co., Limited

NIAGARA FALLS, Canada.

Manufacturiers de **Cuillers, Fourchettes, Coutellerie et Articles en plaqué.**

Demandez notre catalogue et nos citations,

Machinerie à faire les Chemins

Machines à dresser les routes "Champion," Broyeurs de pierres, Rouleaux compresseurs, Balayeurs de rues, Etenduses de macadam, Charrues à terrassements, Racleurs-niveleurs à roues.

The Good Roads Machinery Co., Limited.

John Challen, gérant, HAMILTON, Ont.

terrain 19 x 64.6. Joseph Plessis dit Bélair à Marie Louise Mignault ; \$400 (à réméré) [94553].

Rue Clark. Lot 1/2 S. 1154 avec maison en bois, terrain 25 x 84. François Archambault à Aurélie Laforgue épouse de Geo. Archambault ; \$800 [94554].

Westmount

Ave Roslyn. Lot 219 53 avec maison en pierre et brique, terrain 50 x 111. Eleanor Dawson Henderson épouse de Geo. M. Webster à Matthew Hutchinson ; \$10725 [94543].

Ave Hurtubise. Lot 217-66, terrain 50 x 117.2 d'un côté et 117.3 de l'autre supr 5858 vacant. Marie Claire Laurent dit Lortie Vve de Isaïe Hurtubise à Jonathan Brown ; \$1171.66 [94557].

Ave Windsor. Lot pt S. O. 214-4c pt N. E. 214-4d, avec maison en brique, terrain 22.9 x 109.9. Alonzo C. Matthews à Alexander McLeod ; \$5750 [94590].

Ave Montrose. Lot pt 321, terrain 7 x 119, supr 833 vacant. The Town of Westmount à Ellen Creighton, vve de Hugh Jackson ; \$1256.70 [94605].

Rues Green No 374 et Olivier Nos 323 à 383. Droits dans le lot pt 362 pt N. O. 347, avec maisons en pierre et brique, terrain 20 x 135 ; 1 do 100 x 140. Margaret Bertha Joséphine Gardiner, vve de Duncan G. McBean et al à Alex. G. McBean ; \$1 [94608].

St-Henri

Rue Marin. Lot No 385-141, 1/2 S. E. 385-142 avec maison en pierre et brique, terrain 33.9 x 80. Joseph Robert à Graziella Perault épouse de Louis Robert ; \$5200 [94540].

Rue St-Pierre. Lot No pt S. E. 1197 8, avec maison en brique et bois, terrain 25 x 87. Avila alias Ovila Lalonde à Corine Brousseau et Eliza Desautels \$2500 [94587].

Rue St-Jean. Lot No 2226 avec maison en brique, terrain 45 x 90. Mendoza Langlois et P. Ed Beaudry à J. Bte Hébert et J. Alph. Décarie ; \$4000 [94597].

De Lorimier

Ave De Lorimier et rue Bordeaux. Lots 152-21, pt N. O. 152-20, 152-39, pt S. E. 152-40, avec maison en brique pressée, terrain 36 x 100 ; 1 do 36.6 x 100. Joséphine Lefebvre, épouse de J. Bte. Raby à Vital Raby ; \$6500 [94615].

Maisonneuve

4ème Avenue. Lot 2-11, terrain 25 x 100 vacant. Charles Carli à F. Décarie & Fils ; \$600 [94596].

Côte-St-Paul

Ave Dufferin. Lot 3531, avec maison en bois, terrain 65.6 x 124.6, supr 8155 (mesure française). Le Shérif de Montréal à Victor Jarry ; \$550 [94542].

Verdun

Ave Gordon. Lot 4546-13, terrain 25 x 122 vacant. Ucal H. Dandurand et al à Elijah Dawe ; \$250 [94519].

Rue Church. Lot 1/2 S. E. 4583 avec maison en pierre et brique, terrain 35 x 131.6. Gustave H. McDougall à Octavius Poirier ; \$5000 [94562].

Kensington

Ave Madison. Lot 162-162, terrain 25 x 106 vacant. Wm J. Morrice à Malcolm Matheson ; \$185 [94544].

Notre-Dame de Grâce

Lot 35/100 de 169-72. La Corporation du Comté d'Hochelega à Arthémise Chiniqy épouse de Geo. W. Parent ; \$-[94507].

Sault aux Récollets

Lot 323-36, Léon Lupien à Honoré Thérien \$850 [94555].

Lot pt 505, Gilles & Zéphirin David à The Montréal Park & Island Ry Co ; \$150 [94576].

Lot 490-271, 272, The Sun Life Assurance Co à Augustina Viau ; \$175 [94593].

Rue St Hubert Lot 439-128 avec maison en bois terrain 25 x 87, Hon Thomas Fortin à Augustin Viau; \$250 [94594].

St-Laurent

Lots 162, 163 et mobiliers, Gervais Lecavaliier à Théophile Mignerou \$7700 [94580].

Lachine

Lot No pt 932. La substitution Joseph Lar-che et al à The Montreal Park & Island Ry Co.; \$900 [94495].

Lot No 746-18. Elizabeth Neaglé épouse de Patrick Donnelly à Joseph P. Boyle; \$1200 [94508].

Ste Anne de Bellevue.

Lot No 205-23 à 25, 28 à 30. Alexander Walker à Joseph Ulric Girard; \$5760 [94547].

Lot pt N. 205-28. Joseph Ulric Girard à James King; \$45 [94548].

Lot pt 205-29. Jos. Ulric Girard à Isaïe Préfontaine; \$74 [94549].

Pointe-aux-Trembles

Lot 149. Rose Anne Patry, vve d'Eugène Provost à Wilfrid Reeves; \$750 [94503].

Voici les totaux des prix de ventes par quartiers :

St Jacques.....	\$ 2,500 00
St Laurent.....	27,850 00
St Louis.....	20,015 00
Ste Marie.....	13,638 00
Centre.....	7,500 00
Ste-Anne.....	16,500 00
St Antoine.....	19,460 00
Hochelaga.....	785 00
St Denis.....	5,750 00
St Gabriel.....	6,850 00
St Jean-Baptiste.....	18,227 00
Ste Cunégonde.....	20,500 00
St Louis Mile-End....	3,225 86
Westmount.....	15,903 36
St Henri.....	11,700 00
De Lorimier.....	6,500 00
Maisonneuve.....	600 00
Côte St Paul.....	550 00
Verdun.....	5,250 00
Kensington.....	185 00

\$203,549 22

Les lots à bâtir ont rapporté les prix suivants.

Quartier	Le pied
Rue Chaussé, Ste Marie,	17 2/9c
Rue Berri, St Jean Baptiste,	27c
Ave Mont Royal, do	51 4/9c
Rue Beaumont, St Louis Mile-End,	4 1/5c
Rue Clark, do	9c
Ave Hurtubise, Westmount,	20c
4ème avenue, Maisonneuve,	24c
Ave Gordon, Verdun,	8c

PRÊTS ET OBLIGATIONS HYPOTHÉCAIRES

Pendant la semaine terminée le 22 Mars 1902, le montant total des prêts et obligations hypothécaires a été de \$74,259, divisées comme suit, suivant catégories de prêteurs :

Particuliers.....	\$37,433
Successions.....	4,000
Cies de prêts.....	28,259
Autres corporations.....	4,000

\$74,259

Les prêts et obligations ont été consentis aux taux de :

5 p.c. pour \$400; \$800; 2 sommes de \$1,000; \$5,000 et \$6,000.

5 1/2 p. c. pour 2 sommes de \$1,000; \$2,500; 2 sommes de \$3,000; \$6,000 et \$17,000.

Les autres prêts et obligations portent 6 pour cent d'intérêt à l'exception de \$1,000; \$3,500 à 7 pour cent.

La Canada Hardware Co Ltd offre au commerce des échelles à extension provenant de la Canada Ladder Co qu'elle représente dans la province de Québec.

FERRONNERIES, HUILE, PEINTURES, CHARBON, ETC., ETC.

Eblanaghle

Manufacturiers et Importateurs Montréal.

FAUCHER & Fils

Importateurs et Marchands-Ferronniers

Bois et Garnitures de Voitures

Fournitures pour Carrossiers et Forge-rons, telles que Fer en barres, Acier, Charbon de forge, Peintures, Vernis, etc.

Nos. 796 à 802, Rue Craig,

MONTREAL.

Téléphone Main 576

Laurence & Robitaille

MARCHANDS DE

Bois de Sciage et de Charpente

BUREAU ET CLOS

Coin des rues Craig et St-Denis

Bell Tél., Main 1488. MONTREAL
Tél. des Marchands, 804.

CLOS AU CANAL

Coin des Rues William et Richmond

Bell Tél., Main 3844

Tel. Bell Main 3951 Tel. Marchands 1381

T. PREFONTAINE & CIE

LIMITÉ

Bois de Sciage et de Charpente

GROS ET DETAIL

Bureau: coin des rues NAPOLEON ET TRACY

STE-CUNEGONDE

Gros à bois, le long du Canal Lachine, des deux côtés. Téléphone Bell 8141, Montréal.

Spécialité: Bois préparés de toutes façons, assortis par longueurs et largeurs en grande quantité.



Lampe à Gaz.
"Auer" Produit le Gaz qu'elle brûle.

Donne une lumière douce égale à celle de 100 chandelles. Répose les yeux. La meilleure pour lire ou coudre. Coûte moins que l'huile. Facile à conduire, juste ce qu'il faut pour votre maison, magasin, ou église. Votre argent remboursé si la lampe ne remplit pas votre attente. Catalogue gratis demander-le.

LA OIE DE LUMIERE AUER, MONTREAL.



Contrats donn's

Chez Alphonse Piché, architecte, rue St Jacques, No 214. Une bâtisse et dépeh dances rue Notre Dame à Ste-Cunégonde, à 3 étages, formant 2 logements et un magasin. Maçonnerie, E. Lapointe; charpente et menuiserie, A. Fauteux; couverture, G. W. Reed; plombage et chauffage, E. Bélanger; brique, E. Lapointe; enduits, peinture et vitrage, à donner; ouvrage en fer, Dominion Bridge Co. Propriétaire, G. N. Ducharme.

Chez L. R. Montbriand, architecte, rue St-André No 230. Une bâtisse rue Sherbrooke à 3 étages, formant 3 logements. Maçonnerie, Chapleau & Desjardins; couverture, plombage et chauffage, Jos. Laurier. Le reste à donner. Propriétaire, W. St-Pierre.

NOTES

M. Eric Mann, architecte, prépare les plans et devis pour une synagogue qui sera érigée rue St-Urbain, cet édifice aura une dimension de 90 pieds de long par 56 de large et la façade sera en pierre de taille. Les soumissions seront demandées sous peu.

M. Jos. Sawyer prépare les plans et devis pour une maison formant 2 logements que M. S. D. Vallières fera ériger rue St-Hubert près de l'avenue Mont Royal.

M. Jos Sawyer, architecte prépare les plans et devis pour 6 maisons formant 20 logements que M. C. Gagné fera ériger rue Chaussé.

M. L. R. Montbriand, architecte a accordé le contrat à W. Gariépy pour la construction d'une écurie que MM. Simard et Mignault feront ériger rue St Denis.

Permis de Construire à Montréal

Rue St-Timothée près de la rue Ste-Catherine, modifications à une maison; coût probable \$2000. Propriétaires Chs Desjardins & Cie, entrepreneur Jos, Galipeau (1105).

Rue Bleury No 261, une boutique en pierre, brique et bois 20 x 34, à un étage, couverture en gravois; coût probable \$400. Propriétaire Dame veuve G. C. V. Buchanan; constructeurs Wm Oman & Son (1106).

Rue Wolfe No 365, modifications à une maison, coût probable \$100. Propriétaire Michel Bourdon (1107).

Rue Bleury No 98, modifications à une maison; coût probable \$275. Propriétaire Bernard Dumphy, architecte P. Bulman. (1108).

Rue Ste-Catherine No 1620, modifications à une maison; coût probable \$300. Propriétaire la succession Lamothe (1109).

Rue Craig No 258, modifications à une maison; coût probable \$100. Propriétaire, Delle Alice Smith; entrepreneur, Frs Perron (1110).

Rue Logan près rue Champlain, 2 maisons formant 5 logements, 40 x 37, à 3 étages, en pierre et brique, couverture en gravois; coût probable \$6,000. Propriétaire, Médéric Martin; entrepreneur, Edm. Germain (1111).

Rue Peel près de la rue Ste Catherine, modifications à une maison; coût probable \$150. Propriétaire, la succession C. S. Bagg (1112).

Rue Chateauguay Nos 240 et 242, modifications à une maison; coût probable \$80. Propriétaire, Mde Alfred Blais (1113).

Coin des rues Darling & Ste Catherine, modifications à une maison; coût probable, \$2000. Propriétaire, J. W. Moreau; architecte, C Reeves; entrepreneur, F. X. StJean (1114).

Rue Parthenais, Nos 95 à 107, modifications à une bâtisse; coût probable, \$25. Propriétaire, The Laing Packing & Provision Co Ltd; entrepreneur, E. Marsan (1115).

Rue Lagachetière, No 238, modifications à une maison; coût probable, \$550. Propriétaire John Hoolahan; entrepreneur Jos. Couture (1116).

Rues Brennan & Duke, près de la rue Nazareth, modifications à une bâtisse; coût probable, \$510. Propriétaire Meldrum & Co entrepreneur, Z. St Aubin (1117).

Rue Aylwin près de la rue Ontario, une maison formant 2 logemens 25 x 35, à 2 étages en brique, couverture en papier et gravois coût probable \$1500. Propriétaire Nap. Lepine (1118).

Rue Joliette près de la rue Ontario, une maison formant un logement, 19 x 26, à un étage, en bois et tôle, couverture gravois; coût probable \$200. Propriétaire Arthur Amiot (1119).

Rue Aylwin, près de la rue Ste Catherine, une maison formant 3 logements, 25 x 38, à 3 étages, en pierre et brique, couverture en gravois; coût probable, \$2300. Propriétaire, Mde F. Savard (1120).

Rue Montcalm No 361, modifications à une maison; coût probable, \$105. Propriétaire, Louis Latendresse; entrepreneur, F. Viau (1121).



**VENTES
PAR LE
SHÉRIF**

Du 1 au 8 avril 1902.

District de Montréal.

The Londonderry Iron Co Ltd vs Alph. Charlebois et al.

St Henri—Le lot 1617 situé rue St Paul avec bâtisses.

Vente le 3 avril, à 11 h. a. m. au bureau du shérif à Montréal.

District d'Arthabaska

Le Crédit Foncier Franco-Canadien vs Aimé Viau.

St Fulgence de Durham—Le lot 1027 du 12^{ème} rang.

Vente le 2 avril, à 1 h. p. m. au bureau du shérif.

District d'Iberville

La ville de St Jean vs Dame Vve Eusèbe Monbleau.

St Jean—Les lots 258 et 242 avec bâtisses.

Vente le 1^{er} avril, à 11 h. a. m., au bureau du shérif.

District de Kamouraska

Chs E. Pouliot vs Ovide Desrosiers

St Antoine— Les lots 4, 5 et 6.

Vente le 7 avril, à 10 h. a. m., à la porte de l'église paroissiale.

Hy G. Carroll et al vs Jos. Octave Bélanger esqual.

St Louis de Kamouraska—Les 107, 107a et pt 113 avec bâtisses.

Vente le 1^{er} avril, à 10 h. a. m., à la porte de l'église paroissiale.

District d'Ottawa

Helena Quigg vs la succession James Honan et al.

Aylmer—Le lot 641 avec bâtisses.

Vente le 1^{er} d'avril à 10 h. a. m. au bureau d'enregistrement à Hull.

PAIN POUR OISEAUX Est le "Cottam Seed," fabriqué d'après six brevets. Marchandise de confiance; rien ne peut l'approcher comme valeur et comme popularité. Chez tous les fournisseurs de gros.

G. VIGNAUD

545 Ave. Mont-Royal, Ville St-Louis, Qué.

Vend et achète toutes sortes de bouteilles, vieux métaux, fer, cuivre, etc.

A vendre 1,000,000 de douzaines de bouteilles de Pharmacie et Parfumerie. Prix réduits.

Téléphone Bell Est 852.

La Peptonine

Le véritable aliment des enfants, pur, stérilisé, approuvé par les analystes officiels, recommandé par les autorités médicales.

Se détaille à 25 cts la grande boîte.

Pour les cotations, consultez les prix courants de ce journal.

F. COURSOL, Seul Propriétaire,

382 Avenue de l'Hotel de Ville, - MONTRÉAL.

La Viatorine

EMULSION SUPERIEURE D'HUILE DE FOIE DE MORUE.

GUÉRIT Toux, Bronchite, Asthme, Rhume, Scorfula, Pituite Dyspepsie, Débilité Générale
25c, 50c, \$1.00 la bouteille. En vente partout
DÉPÔT PRINCIPAL

Institution des Sourds-Muets, St-Louis du Mile End

COURSE POUR LES TAPIS...

Tel est le mot qui exprime le mieux l'activité qui prévaut en ce moment dans les Tapis, Rideaux et Couvertures de plancher à chacun de nos Trois Grands Magasins de Tapis.

THOMAS LIGGET,
1884 rue Notre-Dame, Montréal.
2446 rue Ste-Catherine, Montréal.
175 à 179 rue Sparks, Ottawa.

G. ELIE AMYOT
IMPORTATEURS D'ARTICLES DE
Modes et Hautes Fantaisies
EUROPÉENNES ET AMÉRICAINES
Téléphone 887 ♦ En gros seulement
59, rue Dalhousie, B. V., Québec

FOURRURES! FOURRURES!



Importateur et exportateur en gros de fourrures brutes et préparées. Manufacturier de fourrures pour Messieurs, Dames et Enfants, telles que Pardessus, Jaquettes Collettes, Coles Tours de Cou, etc., aussi Mitaines et Gants de Chamouis.

On paie le plus haut-prix du marché sur consignation de fourrures non-préparées, Peaux, Cdre d'Abelle et Racines de Ginseng.

Ouvrage de Taxidermiste de première classe, une spécialité.

HIRAM JOHNSON, 494 Rue St-Paul.

HARDOUIN LIONAIS
D.C.D., L.C.D.
CHIRURGIEN DENTISTE,
Gradué du "Philadelphia Dental College"
Licencié du Collège Dentaire de la P. de Q.
2359 RUE STE-CATHERINE
MONTREAL
Tél. de Bureau: Up 2498. Résidence, E. 570

District de Québec
Le Crédit Foncier Franco-Canadien vs Louis Lapointe.

Québec—La moitié Nord-Est du lot 693 de St Sauveur situé rue Colomb.

Vente le 4 avril à 10 h. a. m. au bureau du shérif.

Le Crédit Foncier Franco-Canadien vs Frs. Xavier Elie dit Breton.

Québec—Le lot 715 de St Sauveur situé rue Kirouac.

Vente le 4 avril à 10 h. a. m. au bureau du shérif.

La Cité de Québec vs F. X. Campagna.

Québec—Le lot 1515 de St Sauveur situé rue St Valier avec bâtisses.

Vente le 4 avril, à 10 h. a. m. au bureau du shérif.

District de Richelieu
Hon. J. S. C. Wurtele vs Félix Cartier.
St David—Le lot 231.
Vente le 5 avril, à 11 h. a. m. à la porte de l'église paroissiale.

District de Rimouski
Levesque & Fils vs Pierre Levesque et al.
St Gabriel—La partie du lot 20 pt 5b, les lots 20, 25, 26, 18 et 19 avec moulin à scie et autres bâtisses.

Vente le 1^{er} avril, à 11 h. a. m. à la porte de l'église paroissiale.

District de St François
Chs C. Cabana vs Néré Corriveau et al.
St François Xavier de Brompton—Le lot 13a avec bâtisses.

Vente le 1^{er} avril, à 10 h. a. m. à la porte de l'église paroissiale.

District de Trois-Rivières.
In re Smith & Larivière faillis.
Ste Marie de Blandford—Un moulin à scie situé sur le lot 141.

2o. Les lots 150, 149, 140, 129, 149, et 138.

Vente le 1^{er} avril à 10 h. a. m. à la porte de l'église paroissiale.



**RENSEIGNEMENTS
COMMERCIAUX**

PROVINCE DE QUÉBEC

Cessions
Chartierville—Labbé André, mag. gén.
Montréal—Chevalier A., articles de fantaisie.
Michaud F. R., nouveautés.
Larose H., épicier.
Patenaude J. L., épicier.
St-Gervais—Bélanger E., mag. gén.
St-Jacques—Fontaine L. B., mag. gén.
Shawinigan Falls—Rajotte Olivier, mag. gén.

Décès
Montréal—Murphay Michael, restaurant.
Curateurs
Montréal—J. McD. Hains, à Dinning H. M. & Co., thé et café en gros.
Kent & Turcotte, à McCann S. & M., chaussures.
Marcotte & Marcotte à Charbonneau H., commerçant.
Stevenson A. W., à Strandées B. J., cigares.

Concordats
Calumet—Bennett Wm, mag. gén.
Montréal—Chaussé Wilfrid, ferronnerie.
St Chrysostôme—Cross Bros, mag. gén.
En Difficultés
Chambly—Cockburn & Dionne, mfr beurre.
Hemmingford—Clelland W. J., mag. gén; offre 50c dans la piastre.

Montréal—Cadienx & Derome, libraires en gros et détail.
 Goyer A., boulanger; ass. 26 mars.
 Sharpe's City Express.
 Vallière J. R. & Cie., restaurant.
 Pointe Claire—Duchesneau H., commerçant.
 Ste Anne du Sault—Audette Eug., mag. gén.
 St Antoine—Collette C., mag. gén.; offre 50c dans la piastre.
 Ste Agathe des Monts—Nadon F. X., chaus-
 sure; offre 50c dans la piastre.
 Valleyfield—Choquette C. A., libraire.

Dissolutions de Sociétés

Boucherville—Ostigny & Cardin, contrac-
 teurs.
 Montréal—Deignault, P. & Cie, grains et pro-
 visions.
 Grenier & Bisson, biscuits, etc.
 Lachapelle & Cie, peintres.
 Marenger, F. & Frères, commerçants.
 Bulmer, Simpson & Co, bois.
 Singer & Litwin (The) Cloak Mfg Co.
 St Célestin—Hébert & Gagnon, menuisiers.
 Shawinigan Falls—Lacerte & Richard, res-
 taurant; une nouvelle société est formée.
 Sherbrooke—Lake Weedon Lime Co.

Fonds à Vendre

Montréal—Labonté Gilbert, mag. dépt.; 25
 courant.
 Chevalier, A, articles de fantaisies.
 Empire Advertising Co.
 Charbonneau, H, commerçant.
 Ste Anne du Sault—Audet, Eugène, mag. gen.
 St Jérôme—Trudel Joseph, meubles.

Fonds Vendus

Coteau Station—Leger, O. & Frères, mag.
 gén.
 Hull—Racette, J. J, tailleur.
 Ladysmith & Shawville—Plouffe, Pierre,
 mag. gén.
 Lévis—Plouffe, M. P, mag. gén.
 Montréal—Brown, Neil, restaurant.
 Dufort, Hormisdas, épiciers.
 Lasalle, J. A, fruits, etc.
 Leveillé, Grégoire, contracteur.
 Trudeau, A., épiciers et liqueurs.
 Robillard, L. G, imprimeur.
 Shawinigan Falls—Lajoie, Arthur, épicier.

Nouveaux Etablissements

Capelton—Howard, A. L. & Co, mfr. de pro-
 duits chimiques.
 Lachine—Binette, A. & Cie ferblantiers, etc.
 Lévis—Blais, J. A. & Cie, mfr. de cigares.
 Magog—Percy, J. H. & Son, farine et grain.
 Montréal—Beaudoin & Frère, comptables etc.
 Blanchard, Chs & Cie, bouchers.
 Bulmer, Mc Lennan & Co, bois.
 Compagnie (La) F. Lapointe.
 Crown (The) Steam Laundry Co Ltd.
 Delfosse (The) Co, fixtures de magasin a
 obtenu charte.
 Ellis, P. W. & Co, Ltd bijoutiers;
 Empire (The) Hall Co, places d'amuse-
 ments.
 Harris & Hopton; fleuristes.
 Hogue, D. & Cie, meubles.
 McCormick (The) Mfg Co Ltd.
 Montreal Subway Co; demande charte.
 Moore G. F. (The) Co, bois et charbon;
 demande charte.
 Pilon P. J. & Frère, barbiers, tabacs etc.
 Tetrault L. H., tailleur.
 Unique Cigar Mfg Co.
 Peerless (The) Gas Lighting Co.
 Beauchemin, L.; demande charte.
 Colonial Importing Co.
 Compagnie (La) de cigares de Montréal.
 Crown (The) Laundry Co.
 Couture, J. M. L., éditeur.
 Dubé, M. A. & Cie, plombiers.
 Imprimerie Nationale.
 Matthews & Villeneuve, peintres, etc.
 Tassé, Joseph Cigar Co Ltd; demande
 charte.
 Québec—Columbus (The) Building Associa-
 tion, a obtenu charte.

COMPTABLES.

F. X. BILODEAU. A. O. CHALIFOUR
BILODEAU & CHALIFOUR,
 Comptables, Auditeurs et
 Commissaires, Liquidateurs
 de faillites.
 No 15 rue Saint-Jacques,
 Téléphone Bell Main 3232. Montréal.

W. M. RENAUD,
 Comptable, Auditeur et
 Commissaire. Spécialité:
 Règlement des affaires de
 Faillites.
 No 15 rue St-Jacques,
 Téléphone Main 2274. Montréal.

CHARTRAND & TURGEON

COMPTABLES

180 ST-JACQUES, MONTREAL
 Tél. Bell Main 2638.
 Tél. des Marchands 642.

ALEX. DESMARTEAU,
 Successeur de Charles Desmarteau,
 COMPTABLE, AUDITEUR,
 LIQUIDATEUR DE FAILLITES
 Commissaire pour
 Québec et Ontario.
 Bureaux, 1598 et 1608 rue Notre-Dame,
 Montréal.

GAGNON & CARON,
 Curateurs, Experts Comptables.
 Bâtisse des Chars Urbains,
 Tel. Bell Main 815. B. P. 911 Montréal.
 Arthur Gagnon, Gérant de la Succession
 Hon. Jean Louis Beaudry.
 L. A. Caron, Auditeur de la ville de Mal-
 sonneuve et de la Chambre de Com-
 merce du district de Montréal.

Arthur W. Wilks J. Wilfrid Michaud
WILKS & MICHAUD,
 Comptables, Auditeurs, Commissaires pour
 toutes les provinces.
 Règlement d'affaires de Faillites.
 211 et 212 Bâtisse Banque des Marchands
 Téléphone Main 4125. MONTREAL.

GEO. GONTHIER

Expert Comptable et Auditeur
EXPERT REPRESENTANT
 The Account, Audit & Assurance Co'y,
 Limited., New York.
 Spécialité: Audition de livres et organisation
 de comptabilité d'après méthode appelée
 "Balance Sheet System of Accounts."
 11 et 17, Côte de la Place d'Armes
 Tel. Bell Main 2113. MONTREAL.

LS. DESCHENES
ENCANTEUR DE COMMERCE
Jobber en Chaussures
No 60 RUE ST-JEAN
QUEBEC

N. B.—Messieurs les marchands de la campagne
 épargneront de l'argent en venant me faire visite
 avant d'acheter ailleurs. J'ai constamment en
 main toutes sortes de lebs pour leur commerce.

RIPANS

Il y a peu de maladies que ne puisse soulager
 l'usage occasionnel d'une Ripans Tabule. En vente
 chez les pharmaciens. Le paquet de 5 cents est
 suffisant pour les besoins ordinaires. Le facon
 pour familles, 60 cents, contient la provision d'une
 année.

Empire (The) Shoe Mfg Co.
 Rock Island—Gilmour P. & Co, hôtel.
 Ste Agathe des Monts—St. Agathe Boating
 Club, a obtenu charte.
 St Célestin—Bergeron & Descoteaux, aqueduc.
 Gagnon N. & Fils, entrepreneurs de pom-
 pes funèbres.
 St Flore—Beaudry & Laverdure, tailleurs de
 pierre.
 St Thècle—Nault & Comeau, voituriers.
 Shawinigan Falls—Goulet & Cie, mfrs de
 portes et châssis.
 Lefebvre & Jacob, épici. et nouv.
 Quimby & Rogan, hôtel.
 Sorel—Beauchemin & Fils, instruments agri-
 coles.

PROVINCE D'ONTARIO

Cessations de Commerce

Forestville—Young P., mag. gén.; W. H.
 Nichol succède.
 Moorefield—Simpson, Geo. & Son, ferrome-
 niers; Geo. Wilson, succède.
 St. Catharines—Campbell W. et H., chaus-
 sures; Burleigh et Donnelly, succèdent.

Cessions

Croydon—Clancey John W., mag. gén.

Décès

Toronto—Canada Furniture Mfrs Ltd; Si-
 mon Snyder, président.

Concordats

Galt—Graham G. E. & Co., articles de fan-
 taisie; à 30c dans la piastre.
 The Brook—Goulet Alfred, mag. gén.; à
 à 40c dans la piastre.

En Difficultés

Peterboro—Kidd H. F., épiciers, etc.
 St. Thomas—Lindsay, Bros, nouveautés.

Dissolutions de Sociétés

Harrietsville—Adams S. & Son, mag. gén.;
 C. B. Adams continue.
 Mine Centre—Taylor, Cruso & Co, mag. gén.;
 H. L. Cruso continue.
 Monkton—Fullarton & Ziemans, ferronnerie.

Fonds Vendus

Bothwell—Sussex & Co, mag. gén.; à 55c
 dans la piastre à H. Maclin.
 Brighton—Freeman Corinthea, épiciers; à E.
 A. Brown.
 Ennets Station—Moir J. D., mag. gén.; à Wm
 Baird.
 Goderich—Halls P. J., chaussures; à E.
 Downing.
 Moose Creek—Brunet J. A., mag. gén.
 Puce—Miller Wm, mag. gén.; à Stone Bros.
 Toronto—Wolfe Rachel, modes, etc.
 Wallaceburg—Forbes Peter, épiciers; à Geo.
 Taylor.

Incendies

Ottawa—Hudson & Powell, épici.; le stock de
 la rue Wellington; ass.
 Lindsay T. & Co, nouv., le stock de la rue
 Wellington; ass.
 Pratt J. & Co, chausures, ass.
 Victoria Harbor—Victoria (The) Mercantile
 Co Ltd, mag. gén.; ass.

Nouveaux Etablissements

Dutton—Dunswick Farmers Building Co Ltd.
 Toronto—Dominion (The) Motor Machine
 Co Ltd, a obtenu charte.
 Imperial (The) Rolling Stock Co Ltd, a
 obtenu charte.
 National (The) Box Co Ltd, a obtenu
 charte.

NOUVEAU-BRUNSWICK

Cessations de Commerce

Woodstock—Maritime Wrapper Co Ltd.

Cessions

St Jean—Phillips Bros, chaussures.

Décès

St Jean—Duncan Archiball, épici.

NOUVELLE-ECOSSE

Décès

Halifax—Cahill Stephen, liqueurs.
Mulgrave—Carey John, épïc., etc.

Dissolutions de Sociétés

International Pier—Cockell & Spencer, épïc.;
Cockell Bros, succèdent.

Fonds Vendus

Louisburg—Snow John T., liqueurs.

Incendies

French Village—Burchell A., mag. gén.
Louisburg—Hooper D. Stanley, mag. gén.
Gibbons Wm, épïc.

Nouveaux Etablissements

Bridgeport—Young & Neville, mag. gén.
North Sydney—Cape Breron Fur & Trading
Co Ltd; demande incorporation.

Stellarton—Cunningham & McLennan, épïciers.

Whitney Pier—Cockell Bros., épïciers, etc.

**MANITOBA ET TERRITOIRES DU
NORD-OUEST**

Cessations de Commerce

Baldur—Smith J. & Co., mag. gén.; Rollins
& Sons, succèdent.

Dunrea—McNaughton James & Co., ferronnerie, etc.; J. H. Dunlop & Co., succèdent.

Goodlands—Goodlands H. T., mag. gén.;
E. Dobson, succède.

En Difficultés

Hyde—Hyde Trading Co., mag. gén.; offre
33 $\frac{1}{2}$ dans la piastre.

Dissolutions de Sociétés

Gretna—Loewen & Abrams, mag. gen.

Nouveaux Etablissements.

Gladstone—Gladstone (The) Electric Light
& Telephone Co; demande incorporation.
Winnipeg—Beanolt, B, hardes, etc; une suc-
cursale à Rosenfeld.

Pressed (The) Brick & Tile Co, Ltd; de-
mande incorporation.

COLOMBIE ANGLAISE

Cessions

Ladner—Moore, James, A, mag. gen.

En Difficultés

Nelson—Irvine F. & Co, nouveautés.

Nouveaux Etablissements

Chilliwack—Chilliwack Creamery Association
Ltd; incorporé.

Où en est votre stock de tabacs de The
Rock City Tobacco Co? Ses marques sont
de plus en plus demandées. Le "Rose Ques-
nel", le "Poker", le "Dong Tom", le "Gold
Bell", et le "Silver Bell", ont décidément
conquis la faveur populaire.

"La Semaine Française"

20, rue de la Victoire, Paris, Sommaire du
9 Mars 1902.

Chronique politique; France. Etranger,
Courrier de Paris; Le bourreau, Cannes et
chapeaux; Alexandre Dumas père jugé par
Victor Hugo, Le cimetière de la gloire. Le
centenaire de Victor Hugo; La dernière jour-
née, Ça et là; Hugo vu de l'office.— Adèle
Hugo.— Paul Meurice.— Victor Hugo et la
peine de mort, La Mi-Carême, Poésies: Don
de poète, Echos de partout; Musique: Opéra
Comique (*Roi d'Ys*), Le Jongleur de Notre-
Dame, Revue des livres; Les Usuriers de Pa-
ris (*suite*), Journal des connaissances utiles,
Le monde et la Mode. Les Passe-Temps en
Familie.



A. RACINE & CIE

IMPORTATEURS ET

— EN —

Marchandises Sèches

Générales

DE TOUTES SORTES.

340 et 342 Rue St-Paul

— ET —

178 et 181 rue des Commissaires

MONTREAL.

AVIS

aux Marchands Détailliers

L'HERBAGEUM

est il vendu dans votre

VILLAGE?

Si non, il devrait l'être

parceque : chaque : fermier

devrait l'employer

régulièrement.

Mais il n'est pas vendu par

le commerce de gros.

C'est pourquoi écrivez à

THE BEAVER Mfg CO

Seuls Manufacturiers

GALT, Ont., Can.

LOTS • BATIR — Localité Superbe, de
Grand Avenir. S'adresser
à A. & H. Lionals,
25, r. St-Gabriel,
Montréal.



LE BUREAU DU JOUR

Toutes les combinaisons nécessaires
pour rendre un bureau pratique, abré-
geant l'ouvrage et économique se trou-
vent dans ceux que nous manufactu-
rons. Sous le rapport de la matière
première, de la construction, du fini et
de l'utilité, de la durée et du dessin, ils
devancent toutes les autres marques.
Ils transforment tout bureau en un
bureau plus confortable. Notre cata-
logue fournit tous les renseignements.
Canadian Office and School
Furniture Co., "Limited."
Preston, Ont., Can.
Ameublements pour Bureaux, Eco-
les, Eglises et Loges.

PROVINCE DE QUEBEC

Cour Supérieure.

ACTIONS

DÉFENDEURS. DEMANDEURS. MONTANTS

Beaurivage

Mess John.....P. Zotique Guy 112

Black Lake

Hudon Abdon Eug. et al. H. Lamontagne & Cie 258

Caplin

Cyr Jos. G.....E. N. Heney 152

Lachine

Quesnel J. A....Mutual Life Ins. Co. 240

Montreal

Brunet Dame Edm...Nap. Guilbault 183
Benoit Pierre Paul et al.....Dame P
Leclerc Fils 100

Brown Dame M. A.....J. W. Quipp 163

Can. Pac. Ry Co.....Antoine Béland 146

do.....Pierre Cusol 146

Cohen Isaac.....Albert Giffin 199

Cité de Montréal...Dame Alex Dumas 550

do.....Wm McNab (Dom.) 1300

do.....Geo. Iles 500

Carmel Victor.....Dame Evelina
Thibodeau 2700

Demers Anselme et al....Jean Briard 4e cl

do.....Jos. Lauzon 4e cl.

Deslongchamps J. B. H. esqual.....
Arthur Boisvert 2084

Demers Anselme et al....Jos. Arcand 4e cl

do.....Louis Robert 4e cl

Drouin Gct.....Jos. Paquette 700

Delisle J. A. & Cie.Succ. J. A. Paquet 157

Fourney Wm.....Geo Alf Coté 200

Graham Hugh...Dame Bridget Hearn 400

Gagnon Pierre Arthur.....Dame A.
Poissant et vir 4000

Giguère Wm. A. & Arthur.....Dame
Philomène Richer 140

Jennings Arthur....Jas Meldrun et al 890

Jutras Dame Jos esqual et al.....S.
Gosselin 540

Keewing Sang.....G. R. Baker 135

Larose Dame Hubert. A. A. Valiquette 200

Lefebvre Dame Wilbrod et al....Ovila
Ricard 2662

Latimer R. J....Deering Harvester Co 2998

Lalonde J. Ed.....Jos Lamoureux 165

Mann Wm.....Michael A. Phelan 3e cl.

Monette Louis. Dame Vvè C. S. Rodier 522

Moreau Ovide.....Chs. S. Smith 622

Mullarky Anthony et al.....Dame A.
Doutre 230

Painchaud Ed.....F. Chaleyey 110

Paquette Lambert...Castille & Martin 125

Pierce Dame Ths...The Standard Bk
of Canada 260

Pressault J. B.....Azarias Claude 120

Rourke Dame Wm. et al...S. J. Carter 825

Shannon N. W. Crawford & Mc Garry 113

Spedding B. & Co.....Judah Lurie 100

Walters Dame Chs H. et al...John H.
Seeds 3e cl.

Nicolet

Houde Ls Nap. D.....The Union
Brewery 204

Québec

Gibault Frs.....Donald D. Mann 549

St Cyrille

Lafond Jos.....Dame C. Conn 3e cl.

Ste Cunégonde

Ritchot Jos. Dame G. Marcellin et vir 900

Ste Flore

Plourde J. E....La Cie Masséy Harris 148

St Jean-Baptiste de Rouville

Graveline Philias.....David Madore 113

St-Louis—Mile End

Filiatrault Jos.....J. B. Bélanger 108

Ste Rose		
Gravel Grégoire.....	J. A. Dutrisac	1000
Valleyfield		
Montreal Cotton Co et al.....	Frk Bélanger	5000

Cour Supérieure

JUGEMENTS RENDUS

DÉFENDEURS.	DEMANDEURS.	MONT ANT.
Acton Vale		
Gauvin L. H. & Co.....	A. McDougall & Co	209
Beaconsfield		
Mainwaring R. A.....	Hugh Graham	280
Brome		
Kilburn Ashley.....	M. H. Kilburn	307
Eastman		
Poudrette F.....	A. F. Savaria	718
Hamilton, Ont.		
Patterson John.....	Canada Switch & Spring Co.	272

Montreal		
Beaudry Ed. P.....	J. N. Dupuis	715
Charlebois A. A.....	E. H. Godin	880
Cloutier Réal...T.	Préfontaine & Cie	902
Catudal F. L. N.....	F. X. St-Charles	755
Cité de Montréal.....	Dame Johanna Brennan	100
Duval C.....	David Robertson	689
Daniel Jos. et al..	T. Préfontaine & Cie	240
Drouin Octave.....	Geo. H. Archibald et al	20200
Ekers A. A.....	Hon. Louis Beaubien	2e cl.
Grand Trunk Ry. Co.....	Isaac Cooper esqual	800
Hastie Hy.....	Jos. Lafrance et al	138
Hainault Delle Anna...	John Murphy et al	133
Lahaye Dame F. Lepellé dit et al.....	Dame M. McCarthy	3500
Larue Jos. S.....	J. A. Stein et al	119
Monette Frs.....	Dame R. D. Payette	200
Pauzé Delle Agnès et al.....	Dame H. Massé	223
Ross Dame Alice et vir...	Dame Jessie L. Ross et vir	4289
Ross Barry & McRae.....	John Brown	1e cl.
Tétrault Horace.....	W. H. D. Young	120

Québec		
Charlebois Aimé A.....	G. Méthot	410
Roxton		
Brais Isidore.....	J. B. Morin	103
Shefford		
Marston Geo.....	S. G. Bowker	512
Sault aux Récollets		
Main Dame James...	Cité de Montréal	389
Stukely		
Solomon Fred W.....	D. Kittridge	100
St Basile le Grand		
Bernard Prosper....	Célestin Beaudry	723
Ste Cunégonde		
Dagenais Adol.....	Ovide Brunet	117

St Grégoire		
Bergeron Albert.....	J. Massé & Cie	230
St Hyacinthe		
Fournier Guil....	McCormick Mfg Co	128
St Lambert		
Ville de St-Lambert..	Corp. Longueuil	176
St Lazare		
Chevrier Chs.....	S. Pigeon	2e cl.
St Pierre les Becquets		
Collins Antoine.....	O. Beaudet	220
St Tite		
Desilets Nestor & Cie....	U. Carignan	117
Trois-Rivières		
Lebel J. W. A. & Cie....	D. McCall Co	169

Loranger J. & Cie.....	O. Carignan & Fils	141
Valleyfield		
Dumouchel Chs.....	Girard & Godin	100
Tousignant Arthur.....	T. Demers	104

Verdun		
Senez Louis.....	Louis Villeneuve	222

Westmount		
Fullard Chs W.....	Alex. D. Fraser	160
Hannah Jas W.....	Dame Kate Watt et vir	2927

Cour de Circuit

JUGEMENTS RENDUS

DÉFENDEURS.	DEMANDEURS.	MONTANTS
Absents		
Huot T. C.....	L. C. de Tonnancourt	78
Caughnawaga		
Jacob J.....	B. Rhéaume	7
Granby		
Leclerc Ant.....	S. Cadorette	7
Grand'Mère		
Comeau J. A.....	P. Kearney	35
Hemmingford		
Figsby T.....	D. Campbell et al	13
Kazabazua		
Matthews J.....	W. Starke et al	18
Lachine		
Bélanger A.....	A. Leroux	33
St. Onge S.....	J. B. St-Aubin	15

Maisonneuve		
Pigeon Louis.....	P. Brunelle	56
Montréal		
Allard De J. et vir...	E. L. S. Patterson	38
Bilodeau H.....	R. Trudeau	10
Bernard Eliz. et vir..	F. X. St-Charles	79
Brunet Jos.....	N. Massé	25
Beaupré B.....	do	5
Bickers G.....	E. Steer	50
Beaugrand R.....	Ont. Accident Ins. Co	66
Bourguignon C.....	L. P. Choquette	44
Bourque E.....	A. Desjorde	12
Brunet T.....	W. E. Blumhart	23
Burns T.....	I. St-Louis	21
Brodeur H. G.....	La Cie d'Imprimerie Industrielle	60

Brenan L.....	L. Glauberson	28
Bayard A.....	do	9
Beaudoin H. et al.....	J. Martel	63
Bertrand A.....	M. Dumont	25
Barrett P. T.....	T. Murphy	15
Charette J.....	H. Rhéaume	32
Côté L.....	T. Beauchamp	16
Cousineau L.....	A. Cloutier	42
Cox J.....	E. Barcelo	10
Cairns John.....	J. Griffin	7
Charest J.....	C. Chapron	12
Cuvillier S. et al.....	H. Tapley	30
Dufresne Zénon & Cie..	A. Faust et al	20
Desroches H. et al.....	J. Goodman	5
Deschamps Elzéar...H.	Laporte et al	19
Daignault Adrien...J.	A. St-Julien et al	30
Doherty J. D.....	E. Boucher et al	12
Drapeau Hy.....	Alex. Amiot	21
Desmarais A.....	C. Chapron	37
Deslongchamps J. B.....	Z. Charest	40
Emo W.....	Jos Archambault	37
Foucher C. A.....	J. E. Boisvert	20
Goulet T.....	C. O. Reeves	42
Gariépy Dame.....	A. Dagenais	45
Gagnon F.....	E. Niquet	39
Gray A.....	A. Tapley	29
Hanson G. W.....	M. Gregory	44
Hénault N.....	R. Martel	22
Héту A.....	Can. Extract of Beef Co	40
Heagarton A.....	Dame E. St-Armand	20
Jette G.....	J. Barry	77
Jutras J.....	M. Perras	5
Kenny John.....	Geo Wingle	12
Kneen David.....	John Taylor	23
Lefebvre F.....	L. Villeneuve	29

Lyman A.....	W. Cooper	17
Léonard A.....	J. A. Deschesne	36
Lefebvre N.....	E. Lemire	43
Lavallée P.....	L. Gaudreau	24
Lépine Trefflé.....	Z. Limoges	26
Lemieux Aug.....	C. Théoret	15
Lemieux A. et al.....	H. St-Mars	37
Lebel Gaudias.....	J. L. Bélaïr	8
Lagrange J. B. de.....	H. Richard	7
Leclair E.....	Dame P. Beaudry	40
Labelle D.....	Grant Hamilton Oil Co.	67
Murray W. J.....	W. Gratton	11
Ménard J. E.....	E. Plamondon	15
Minogue W. H.....	H. Lanctot	25
Meunier J. P.....	Delle M. E. Béliveau	53
Moore Percy.....	The Club Shoe Co	5
Narbonne A.....	J. Goodman	9
Nadeau F.....	J. A. Blouin	12
O'Heir Fortunat.....	J. A. St-Julien	10
Ouellette J. A.....	L. N. Denis	96
Prévost B.....	L. Marcille	40
Pouliot Dame E. et al..	N. Deslauriers	15
Pepin H.....	P. Blanchard	6
Proulx M.....	I. Lande	8
do.....	S. Roen	27
Picard F.....	S. Goldner	16
Pascal J. et al.....	J. Singer	32
Quinn J.....	G. Cooke	32
Redding W. H.....	Alex. P. Willis	10
Renand A.....	S. Papillon	20
Rainville F.....	L. Demuy	31
Rheaume P.....	S. Daignault	8
St-Germain A.....	A. E. Brown	60
St-Maurice F. X. Faucher de.....	M. Rosen	10
Schwartz C.....	D. Lesage	8
St-André G.....	H. Lantier	5
Smith Dame J.....	W. E. Blumhart	77
Springle John A.....	Bella MacDonald	7
Tremblay W.....	J. A. Desautels	11
Trépanier J.....	E. Martin	9
Thomas C.....	J. L. Racicot	20
Vallée A.....	L. Lamoureux	78
Withelmy Wm.....	H. C. Organ	28

Notre-Dame de Grâce		
Lemieux P.....	La Cie Massey Harris	26
North Bay		
Favreau M.....	A. de Martigny	43
Outremont		
Beaudin L.....	G. Vandelac	92
St-Charles A.....	P. Leclerc et al	24
Pointe Claire		
Charlebois A.....	A. Labadie	9
Théoret L.....	I. Charlebois	37
Ste Anne des Plaines		
Therrien Adonai.....	S. Ledoux	5
Ste Cunégonde		
Marchand Ed.....	Jos. Plante.	14
Ste Etienne		
Themens J.....	Dame O. Migneron	42
St Henri		
Larose N.....	C. Lebrun	10
Léger Ant.....	The Montreal Terra Cotta Lumber Co	66
Cyr T.....	H. Deschamps	12
Bélanger Jos.....	N. Langevin	61
Gugeon Nap.....	Union St Joseph	26
Shute T.....	D. J. Duchesneau	34

St Hyacinthe		
Lorquet Em.....	S. M. Luke & Bros	40
Provost Félix.....	P. A. Lefebvre	22
St-Louis—Mile End		
Candlish C. A.....	T. Renaud	51
Wafer W.....	J. Genest	14
Guillaume E.....	G. Lesage	24
Westmount		
Bomer A. A.....	A. A. Perry	58
Cowans Dame M.....	J. A. Ogilvie et al	41
Gee A. E.....	N. E. McMahon	25
Hunter Dme H. S. et vir..	M. Philbin	8
Bonner A. A.....	T. F. Moore et al	18