

PAGES
MANQUANTES

Commerce, Finance, Industrie

Vol. XXXIV

VENDREDI, 10 OCTOBRE 1902

No 15

LE PRIX COURANT

REVUE HEBDOMADAIRE

Publié par LA COMPAGNIE DE PUBLICATIONS COMMERCIALES (*The Trades Publishing Co.*), au No 25 rue St-Gabriel, Montréal.

Téléphone Bell - Main 2547
Boîte de Poste - - - 917

PRIX DE L'ABONNEMENT :

Montréal et Banlieue :- \$2.00
Canada et Etats-Unis - 1.50
Union Postale - - frs. 15.00

Il n'est pas accepté d'abonnement pour moins qu'une année complète.

L'abonnement est considéré comme renouvelé si le souscripteur ne nous donne pas avis contraire au moins quinze jours avant l'expiration, et cet avis ne peut être donné que par écrit directement à nos bureaux, nos agents n'étant pas autorisés à recevoir tels avis.

Une année commencée est due en entier, et il ne sera pas donné suite à un ordre de discontinuer tant que les arrérages ne sont pas payés.

Nous n'accepterons de chèques en paiement d'abonnement, qu'en autant que le montant est fait payable au pair à Montréal.

Tous chèques, mandats, bons de poste, doivent être faits payables à l'ordre de "LE PRIX COURANT."

Nous nous ferons un plaisir de répondre à toutes demandes de renseignements.

Adresser toutes communications simplement comme suit :

Le Prix Courant, Montréal.

FAITS DE LA SEMAINE

Les tentatives du Président Roosevelt de mettre fin à la grève des charbonnages dans les régions de l'anhracite n'ont pas été couronnées de succès. La situation reste absolument la même entre propriétaires et ouvriers des mines, les deux partis ne cédant sur aucun des points en litige. En attendant un règlement des difficultés, certaines industries souffrent du manque de charbon dur et le public voit avec une véritable terreur l'approche des froids, sans être assuré d'avoir le combustible nécessaire et sans savoir à quel prix il devra le payer.

De divers côtés nous entendons dire que les charbons mous ou même demi-durs employés pour remplacer l'anhracite ne donnent pas complète satisfaction. Le public n'y est pas encore habitué et il lui faut faire son apprentissage de l'emploi de ces charbons; nous avons dit dans notre dernier numéro, d'après diverses autorités américaines, comment il fallait en user avec le charbon mou qui est exclusivement employé en certains pays et où on s'en trouve bien. Le malheur est qu'ici, nos poêles et nos fournaies sont construits pour le charbon dur plus spécialement, c'est peut-être là le plus grand inconvénient. Les fabricants d'appareils de chauffage pourraient modifier la grille de leurs modèles et rendraient service à ceux que la grève oblige de brûler des charbons mous. Nous verrons certainement se produire cette modification si la grève doit être encore de quelque durée.

L'échec subi par le Président dans ses efforts pour amener une entente entre les ouvriers et les présidents des compagnies a eu un effet désastreux sur les marchés financiers américains déjà démoralisés par la rareté et la cherté de l'argent. La bourse de New-York qui donne le ton est depuis lors en pleine liquidation; la baisse est soutenue et atteint toutes les valeurs. Les prêts à demande se font toujours à un taux élevé, moins dur cependant que la semaine dernière, mais les banques réduisent leur compte de prêts.

La situation à Montréal et à Toronto n'est pas non plus des meilleures, sur ces deux places également une demande de marges supplémentaires de la part des courtiers a forcé les ventes et provoqué un recul désastreux sur les valeurs canadiennes. On verra dans notre revue des finances, d'autre part, jusqu'à quel point le marché de Montréal s'est laissé aller à la dérive. Il est à espérer qu'après cette secousse le marché va se remettre daplomb, les positions étant maintenant fortifiées et pour les courtiers et pour leurs clients par un appel de marge additionnelle et l'élément de faiblesse étant en grande partie éliminé du marché.

Les recettes de nos grandes compagnies de chemins de fer sont un baromètre fidèle de la situation des affaires du pays. Dans la semaine finissant le 30 septembre, les recettes du Grand Tronc ont augmenté de \$106,543 et celles du C. P. R. de \$167,000 sur celles de la semaine correspondante de 1901 qui, elles-mêmes, étaient en augmentation sur l'année précédente. Ces chiffres représentent une augmentation de trafic de plus de 15 p. c. Voilà qui ne justifie pas la baisse des actions du C.P.R., ces derniers jours. Le malheur est que dans ces périodes de dépression, le bon grain comme livraie passe sous les mêmes meules du moulin.

L'Association des Commerçants Licenciés de Vins et Liqueurs a eu son assemblée mensuelle au Monument National. Cette Association très prospère a, malgré les grosses dépenses de la Convention des 3 et 4 septembre, un surplus en caisse de \$1,341.33 d'après le rapport du Trésorier. Vingt-quatre nouveaux membres ont été admis à cette réunion.

..LES VENTES A PRIX COUTANT..

Pour attirer la clientèle, on croit bon parfois d'annoncer la vente de marchandises à prix de coût. C'est souvent dangereux. Si vous vendez réellement la marchandise aux prix coûtant et que les articles ainsi offerts en vente sont de ceux sur lesquels vous prenez généralement des profits peu ordinaires votre client fera ce raisonnement que la différence

entre votre prix habituel et votre prix de coût représente la somme de profits que vous réalisez sur vos marchandises et comme conclusion que vos profits sont énormes et que vos prix de vente sont trop élevés. Votre magasin sera coté par votre client comme un "magasin cher" et la conséquence sera qu'il passera à l'avenir devant votre porte sans en franchir l'entrée.

Si vous annoncez que vous vendez quelques articles au prix coûtant et que vous ne le faites pas réellement, quelle heureuse chance vous donnez à votre concurrent de prouver soit que vous achetez trop cher vos marchandises et que par conséquence vous devez vendre cher soit que vous agissez malhonnêtement en ne faisant pas ce que vous prétendez faire dans vos annonces.

Le prix coûtant tel que le comprend le public n'est pas le même que celui du marchand. Le public n'entend par prix coûtant que le prix payé au manufacturier ou au jobber par le marchand détaillier tandis que ce dernier doit inclure dans le prix du coût les frais de transport, de manutention, de vente, de livraison, en un mot tous les frais qui incombent à la marchandise.

Et quand vous vendez la marchandise au prix coûtant réel du marchand et non celui que comprend le public, vous vous trouverez encore en perte si à vos dépenses réelles et directes pour les marchandises offertes en vente vous n'avez pas ajouté un tant pour cent pour couvrir les frais généraux du magasin, l'intérêt du capital engagé, etc...

En fin de compte, il est dangereux d'annoncer une vente au prix coûtant et il est non seulement légitime mais de droit pour un marchand de prélever sur ses ventes un bénéfice raisonnable.

LA VENTE DU LAIT

Pour éviter les condamnations

Trois épiciers de Montréal ont été condamnés cette semaine pour avoir offert en vente du lait trop pauvre. Ils ont répondu à l'accusation qu'ils avaient vendu le lait tel qu'il leur avait été livré par leurs fournisseurs. Nous ne doutons nullement de leur bonne foi et nous affirmerions volontiers qu'il n'ont pas mis d'eau dans leur lait. Est-ce à dire, en ce cas, que nous rejeterions la faute sur les laitiers fournisseurs? Nous nous en garderons bien et tiendrons les laitiers pour fournisseurs de bon et excellent lait absolument naturel et riche en crème.

Comment expliquer alors que la Cour ait pu sévir contre les épiciers qui ayant reçu un lait pur et vendable, au sens de la loi ainsi que des règlements municipaux, l'ont vendu sans y rien ajouter ou retrancher?

De la façon la plus simple.

Personne n'ignore que le lait étant au repos, la crème a une tendance à monter à la surface; quand la ménagère veut tirer de son lait une partie de la crème, elle sait qu'elle n'a qu'à la récolter au moyen d'une cuiller en passant cette dernière sur la partie supérieure du lait, la crème étant la partie la plus légère du liquide.

Si les trois épiciers qui viennent d'être condamnés avaient un instant songé à ce que tout le monde sait, il est très probable qu'ils auraient pris les mesures qui s'imposent quand on ne veut pas s'exposer à être trouvé en défaut à la visite inopinée d'un inspecteur et quand on veut servir ses clients également.

Il est clair qu'en versant le lait par le haut du vase la crème part la première et les premiers clients sont bien servis, trop bien servis en comparaison de ceux qui viennent ensuite.

Si le détaillier a soin d'agiter la masse convenablement avant de servir chacun de ses clients, il répartira également la crème dans tout le liquide, ses clients seront tous bien traités et l'inspecteur pourra venir quand il voudra, il trouvera le lait absolument naturel, pourvu toutefois qu'il n'ait pas été intentionnellement aduléré.

Nous oserions presque affirmer que la plupart des condamnations prononcées l'ont été contre ceux qui ont été simplement négligents dans leur manière de traiter le lait et que peu de laitiers se rendent coupables de fraude réelle.

Si les inspecteurs passaient chez les débiteurs de lait alors que les vases sont encore pleins il n'y aurait que bien rarement matière à condamnation, mais comme le lait est une marchandise qui se vend dès l'ouverture du magasin, il y a beaucoup à présumer que la crème est déjà distribuée quand l'inspecteur prélève l'échantillon qui doit assurer la condamnation du débitant.

Le meilleur moyen d'éviter toute surprise désagréable est de ne tirer le lait à débiter que de canistres ayant un robinet dans le bas et de ne tirer le lait que par ce robinet, l'ascension de la crème trouve un obstacle dans l'écoulement du liquide par le bas; les clients seront également servis et l'inspecteur pourra prélever ses échantillons à l'heure qui lui conviendra, le commerçant honnête qui a un fournisseur honnête ne sera jamais inquiété.

LES FAILLITES AU CANADA

La feuille de Bradstreet rapporte pour les neuf mois terminés de l'année courante 851 faillites au Canada pour un passif total de \$6,300,413. Pour la période correspondante de l'an dernier il y avait eu 1041 faillites pour un passif total de \$9,376,455. Il y a donc eu, en faveur de

l'année courante une diminution de 190 dans le nombre des faillites et de \$3,076,082 dans le montant du passif, soit respectivement une diminution de 19.2 p. c. et 32.8 p. c.

Proportionnellement, les créanciers des faillis ont subi des pertes légèrement plus fortes en 1902 qu'en 1901, car en 1901 l'actif des faillis représentait 44.37 p. c. du passif, tandis qu'en 1902 le montant de l'actif est de 43.75 p. c. du passif.

Voici par provinces, comment se répartissent les diminutions:

	Nombre	Passif
Ontario.....	46	887,619
Québec.....	65	860,415
Nouveau-Brunswick...	29	1,294,250
Nouvelle-Ecosse.....	22	72,474
Ile du Pr. Edouard.....	1	4,175
Manitoba.....	28	198,755
Terr. Nord Ouest.....	4	48,305

Le territoire du Yukon a eu cette année 3 faillites avec un passif de \$16,500.

La Colombie Anglaise a eu 2 faillites de plus qu'en 1901, soit 77, au lieu de 75 et le total du passif a été de \$1,130,791, dépassant de \$273,441 le passif de 1901.

UNE RECLAME ORIGINALE

Un magasin de nouveautés de Chicago vient d'inaugurer un nouveau mode de réclame pour la vente des jouets. Il a fait aménager devant son magasin un parc en miniature et une salle de jeux pour enfants, où ceux-ci peuvent gratuitement se livrer à toutes sortes de jeux.

Les enfants jouent donc pendant que les mamans font leurs emplettes. Mais, quand il s'agit de s'en aller, l'enfant ne veut plus se séparer de son jouet; il faut donc, pour éviter les cris, acheter le bibelot en question — et tout le monde, si non la maman, est content.

LE BEURRE MOUILLE EN ANGLETERRE

En réponse à une question qui lui avait été posée par le directeur du journal *The Grocer*, le ministre anglais de l'Agriculture vient de déclarer, par lettre du 30 août, qu'il accepterait une disposition législative interdisant la vente du beurre contenant plus de 20 0-0 d'eau, et n'autorisant la vente, au-dessus de 16 0-0 d'eau, qu'à la condition d'apposer une étiquette portant: "Beurre préparé (adulterated)."

ACCUMULATEUR EDISON

On rapporte qu'Edison a considérablement perfectionné son accumulateur. Dans une récente expérience, une automobile, pourvue d'une batterie de son système et montée par deux hommes, a parcouru une distance de 96 kilomètres sur une route difficile comportant des rampes de 2 à 12 0-0.

La même voiture couvrit un parcours de 156 kilomètres jusqu'à épuisement des éléments. On prend les dispositions industrielles nécessaires pour la fabrication dans de grandes proportions des éléments uniquement destinés à l'automobilisme.

Nous venons de recevoir en Magasin, de la célèbre Maison

The WILLIAMS BROS Co.

DETROIT, U. S. A.

— UN CHAR DE CONDIMENTS, COMPRENANT : —

10 Caisses "Mascot" Sour Mixed.	40 Caisses Octagon pts Chow-Chow.
5 " "Mascot" Chow-Chow.	10 " " qts Sweet Mixed.
15 " "Mascot" Pearl Onions.	25 " " " Sour Mixed.
10 " Octagon 10 oz Sweet Mixed	5 " " " Sweet Gherkins.
35 " " " Sour Mixed	10 " " " Sour Gherkins.
5 " " " Sweet Gherkins	5 " " " White Onions.
15 " " " Sour Gerkins	10 " " " Chow-Chow.
15 " " " Pearl Onions	10 kegs 5 gall. each Sour & Sweet Mixed.
15 " " " Chow-Chow	300 Caisses Famous 16 oz jars Mustard.
5 " Imperial Qrts Sweet Mixed	10 " Horse Radish Mustard.
5 " " Onions.	80 " Williams preserved Jams as-
35 " " Chow-Chow.	sorted.
40 " "Waldorf" Relish ½ pts.	100 " Mrs. Jones ½ pts Catsup.
25 " Octagon pts Sweet Mixed.	25 " " " pts Catsup.
80 " " " Sour Mixed	30 " Waldorf Baked Beans, tomato
20 " " " Sweet Gerkins.	sauce, 1s, 2s, 3s.
25 " " " Sour Gerkins.	
5 " " " White Onions	<hr/>
	1025
	Pearl.

Ces marchandises sont reconnues comme les meilleures, à cause de leur qualité et des prix avantageux. Elles se vendent dans tout le Dominion. L'emballage est très attrayant.

Nous donnons aux acheteurs de 5 caisses, un joli flacon échantillon, gratis.

POUR ARRIVER SOUS PEU, de la Maison

BRUSSON JEUNE,

VILLEMUR, FRANCE.

1500 BOITES PATES ALIMENTAIRES,

de toutes grandeurs et qualités.

En paquets de 1 lb. et en Vrac.

La plus belle marchandise que vous puissiez avoir.

Demandez nos prix, ils sont attrayants.

L. CHAPUT, FILS & Cie

EPICIERS EN GROS

Importateurs, Thés, Cafés, Vins et Liqueurs.

LES TRAITÉS DE COMMERCE

Si les divers marchés financiers n'ont montré depuis quelques semaines qu'une activité relative, comme toutes les années d'ailleurs à pareille époque, les questions économiques offrent, au contraire, et dans tous les pays, l'exemple de préoccupations de plus en plus accentuées. En Europe, aussi bien que de l'autre côté de l'Atlantique, on s'agite, on discute, ici sur des questions douanières, là sur les retraites ouvrières, ailleurs sur les trusts et les salaires, etc., etc. Cela devait donner, et a donné en effet, une importance considérable au quatrième congrès international du Commerce et de l'Industrie qui vient de se réunir à Ostende.

On conçoit que la question des Traités de Commerce ait donné lieu devant le Congrès à de brillants débats, d'autant que cette réunion internationale contenait des partisans de doctrines opposées. On n'a encore livré à la publicité que des notes succinctes; nous espérons pouvoir bientôt fournir des informations précises sur les résolutions prises comme conclusions de cette lutte contradictoire.

En attendant, nous reproduisons volontiers l'opinion de l'un des congressistes, de nationalité française, sur ce point controversé des traités de commerce.

S'il est certain que le régime des traités a eu comme conséquence indiscutable d'amener l'abaissement de la plupart des droits de douane et de constituer un acheminement vers la liberté des échanges de peuple à peuple, il se peut d'autre part que certains traités, à la suite de fluctuations survenues dans la production ou la consommation, aient placé telle ou telle nation dans une situation désavantageuse par rapport à telle autre. Certains esprits en ont conclu que le système des traités de commerce devait être abandonné, alors que les faits sur lesquels ils appuyaient leur opinion avaient pour cause unique la base vicieuse sur laquelle reposaient les taxes établies.

Cette base a été jusqu'ici que, lors de la confection d'un traité, les parties contractantes étaient censées se faire des concessions réciproques représentant pour chacune des nations en cause des avantages se faisant équilibre.

Or il est arrivé que dans certains cas, sous l'influence de circonstances imprévues, les avantages consentis à un pays par un autre pays, sous forme d'abaissement des droits d'entrée sur les marchandises importées par ce dernier, ne se sont pas trouvés compensés par les avantages que le premier obtenait en retour sur ses produits d'exportation.

Sous le coup de ces mécomptes, le libre échange n'est apparu à la nation lésée que comme un leurre, et les traités de

commerce comme un marché dans lequel elle avait joué le rôle de dupe.

Mais qu'à ce libre-échange tronqué, basé sur la seule conception de la nécessité de concessions réciproques s'équilibre, reposant sur l'unification des droits de douane entre les peuples contractants, et l'on aura supprimé les mécomptes incriminés.

Ce serait donc — d'après l'opinion de notre congressiste — non pas dans la suppression du régime des traités de commerce, mais bien dans la modification radicale de l'assiette des droits à établir que résiderait la solution du problème économique.

Nous rappelons que, dans ce qui précède comme dans ce qui suit, nous résumons une doctrine qui nous paraît intéressante mais dont nous n'avons pas la paternité.

L'unification entre les parties contractantes des tarifs douaniers à appliquer réciproquement aux marchandises de même catégorie, avec un droit *ad valorem* unique pour chaque catégorie, paraîtrait donc constituer une méthode capable de réaliser l'idée du libre échange dans toute son intégralité, d'opérer au profit de tous les pays, sans privilège pour aucun d'eux et avec une égalité absolue de traitement dans l'échange des produits, un progrès économique d'heureuse influence.

L'économie du système proposé pourrait se résumer ainsi: tous les produits du sol et de l'industrie seraient classés en quatre catégories:

La première comprendrait les matières premières, exemptes de tout droit;

La seconde, les produits nécessaires à l'alimentation et à la vie usuelle, lesquels seraient soumis à un droit de 5 p. c.

La troisième, les objets de luxe, qui seraient frappés d'un droit de 15 p. c.

Enfin, la quatrième serait réservée à tous les produits non compris dans les trois autres et qui seraient passibles d'un droit de 10 p. c. Ces chiffres, bien entendu, ne sont donnés que comme indication; ils seraient modifiés suivant les accords à intervenir pour une fixation définitive.

Tous ces droits seraient nécessairement des droits *ad valorem*, calculés sur des mercuriales internationales révisées tous les six mois, établissant la valeur de chaque produit d'après les cours moyens, avec autant de classes que besoin en serait démontré pour ceux dont la valeur varie suivant provenance et qualité. Quant aux objets pour lesquels des mercuriales ne pourraient être établies, on se baserait sur les prix de facture. En cas de fausse déclaration, reconnue après expertise, les droits rétablis seraient portés au double ou au triple, à titre de pénalité; on pourrait même aller jusqu'à la confiscation de la marchandise.

Avec ce système, le droit de douane devenant un simple droit fiscal, chaque peuple pourrait librement échanger ses produits sans les entraves qu'y apportent aujourd'hui les surtaxes dites protectrices, et, soit comme exportateur, soit comme importateur, ne se verrait appliquer qu'un même tarif, puisque telle marchandise par lui exportée serait taxée à son arrivée sur le marché extérieur exactement de la même façon, eu égard à sa valeur, que telle autre marchandise de même catégorie importée sur son propre marché, et réciproquement.

L'auteur du projet n'hésite pas d'ailleurs à reconnaître qu'il provoquerait une réforme complète des régimes douaniers actuels, et qu'une entente internationale serait seule capable d'en faire adopter le principe. Mais n'est-ce pas précisément à des travaux de ce genre que doivent se livrer les Congrès?

(*Moniteur Industriel*).

LA FAUSSE MONNAIE

S'il est relativement aisé de faire de la fausse monnaie, — ainsi que le prouvent les ateliers rudimentaires des faux monnayeurs arrêtés à tout moment, — il est matériellement impossible à des hommes ne disposant pas d'un outillage extraordinairement perfectionné d'imiter la vraie monnaie.

Aussi, dans la plupart des cas, la monnaie fautive est-elle facilement reconnaissable. Il n'est pas besoin, pour cela, de recourir à de savantes expertises: toute personne habituée au maniement de l'argent, un caissier, un marchand, un garçon de café, reconnaît sur-le-champ que telle pièce est fautive. L'aspect, le toucher, le poids, le son forment un ensemble d'indices qui trompent bien rarement.

Rien d'étonnant, dès lors, que la fautive monnaie ne puisse aller bien loin et que tous les faux monnayeurs se fassent prendre tôt ou tard. C'est que l'ensemble des qualités inhérentes aux bonnes espèces d'or et d'argent, "sonnantes et rébuchantes", résulte non seulement de leur composition, mais des soins extraordinaires apportés aujourd'hui à leur fabrication.

Les faux monnayeurs, en employant des alliages plus ou moins savamment composés de plomb, d'étain, d'antimoine, etc., arrivent, à l'aide d'un maquillage habile, à produire des pièces donnant, jusqu'à un certain point, l'illusion de la vraie monnaie quant à la couleur, à la densité, parfois même à la sonorité; mais ils ne parviennent jamais à la netteté d'exécution que, seule, la "frappe" peut donner.

Ces industriels procèdent généralement par fonte et par moulage. Leur métal est trop mou, leurs moules de plâtre trop

MARCHANDISES A ARRIVER

DANS QUELQUES JOURS

- 100 Caisses Pêches Evaporées.
- 100 " Abricots Evaporés.
- 50 " Poires Evaporées.
- 500 " Poires Bartlett, btes de 3 lbs.
- 500 " Pêches Jaunes, btes de 3 lbs.

(Se détaillent à 10 cts avec un bon profit.)

- 2000 Caisses (22 lbs) Malaga Loose Muscatel, 3 couronnes.
- 150 " Lady Layer 22 lbs.
- 100 " $\frac{1}{4}$ btes $5\frac{1}{2}$ lbs Lady Layer.
- 500 " btes 22 lbs Countess Cluster.
- 400 " $\frac{1}{4}$ btes $5\frac{1}{2}$ lbs " "
- 200 " (22 lbs) Duchess Cluster.

- 200 Caisses $\frac{1}{4}$ btes $5\frac{1}{2}$ lbs Duchess Cluster
- 100 " (22 lbs) Princess Cluster.
- 100 " $\frac{1}{4}$ btes $5\frac{1}{2}$ lbs " "
- 50 " (22 lbs) Empress Cluster.
- 50 " $\frac{1}{4}$ btes, $5\frac{1}{2}$ lbs " "
- 200 " Amandes Ecalées Valencia (28 lbs) marque Bull.

- 200 Sacs Amandes Tarragone.
- 100 " Filberts de Sicile.
- 50 Caisses de 20 boîtes 1 lb. Duchess Cluster.
- 50 " de 20 boîtes 1 lb Empress Cluster. Très jolies boîtes.

Par SS. ESCALONA, nous recevrons, dans quelques jours, une partie de nos importations de

Fruits Secs de Grèce et d'Espagne

- 1000 Caisses de Raisin Sultana, 3 couronnes, 4 couronnes, 5 couronnes.
- 7500 " de 28 lbs de Raisins de Valence fine off Stalk, selected, 4 couronnes, Layers, Palarès, Argimbeau et Merle.
- 150 quarts Corinthe fine Filiatras.
- 200 ($\frac{1}{2}$ cs.) " "
- 500 ($\frac{1}{4}$ cs.) " "
- 100 ($\frac{1}{4}$ cs.) " Vostizza.
- 500 ($\frac{1}{4}$ cs.) Corinthe Fancy Clean Loose.
- 500 csses Corinthe de 50 paquets de 1 lb. Fancy Clean.

- - EN STOCK - -

3000 Caisses d'Ecorces Confités Anglaises de Citrons, Oranges, Limons.

NOUVEAUX RAISINS DE TABLE MALAGA.

Lady Layer en boîtes de 22 lbs.
 Countess Cluster " " btes $\frac{1}{4}$
 Duchess " " "

Empress en boîtes de 22 lbs, btes $\frac{1}{4}$.
 Duchess et Empress, 20 btes 1 lb en boîtes de fantaisie.

LAPORTE, MARTIN & CIE

EPICIERIS EN GROS

MONTREAL.

fous, et, quand par hasard ils estampent leurs pièces, c'est au moyen de procédés primitifs, abandonnés depuis des siècles et qui donnent encore de plus mauvais résultats.

Pour arriver à faire de la fausse monnaie capable de dérouter l'œil le plus exercé, il faudrait que, avec des alliages bien étudiés, elle ait été fabriquée comme la monnaie véritable. Un rapide examen des procédés en usage à la Monnaie de Paris va convaincre le lecteur que la chose est matériellement impossible.

Quand, muni de l'autorisation nécessaire, le visiteur pénètre à l'hôtel des Monnaies, voici la série des ateliers qu'il visite et des opérations auxquelles il lui est donné d'assister :

D'abord la fonderie, où se préparent les alliages d'argent et d'or avec le cuivre, aux titres de 900 millièmes pour la monnaie d'or et les pièces de 5 francs en argent, et de 835/1000 pour la monnaie divisionnaire d'argent.

Ces allages sont fondus dans des creusets en fer d'une contenance de 1,000 kilogrammes et brassés continuellement pendant une durée de six heures, afin que le mélange soit parfait et que le titre soit partout le même. Le métal liquide est versé ensuite dans les lingotières de bronze préalablement huilées.

Refroidis rapidement et débarrassés de leurs bavures, les lingots passent à l'atelier de laminage, où ils sont réduits en lames ayant l'épaisseur des pièces à fabriquer. Cette opération exige plusieurs passages entre les cylindres des laminoirs, séparés par des recuits qui ont pour but d'empêcher le métal de se gercer à la surface. Dans les fours à recuire, les lames, réunies en bottes, sont placées sur une plaque circulaire animée d'un mouvement continu, afin d'égaliser la chaleur dans toute la masse. Les lames, portées au rouge cerise et refroidies lentement, sont prêtes pour un nouveau laminage.

Cette opération terminée, on découpe dans chaque lame un disque, ou "flan", du diamètre des pièces à fabriquer, et on l'essaye pour savoir s'il est de "poids droit", c'est-à-dire compris entre les limites de la tolérance. Les lames reconnues bonnes sont livrées au découpoir à vapeur, qui les débite en flans réguliers, semblables à celui de l'essayage.

Les flans, soigneusement triés, passent alors à la "machine à cordonner". Cette machine, d'un mécanisme très curieux, relève légèrement les bords du flan, de façon à faciliter, au moment de la frappe, l'exhaussement du listel ou cordon destiné à protéger du frottement la gravure intérieure et à faciliter l'empilage de la monnaie.

On se souvient que, faute de ce cordon, qu'on avait cru pouvoir supprimer dans la nouvelle monnaie à l'effigie de la "Se-

meuse" de Roty, les pièces de la première émission ne pouvaient se mettre en piles et durent être refondues.

Quand les flans ont subi cette série d'opérations, ils sont salis et doivent subir un nettoyage appelé "blanchiment", qui consiste, après les avoir encore recuits, à les faire passer dans un bain contenant 10/0 d'acide sulfurique, suivi de plusieurs lavages dans des tonnelets rotatifs; après quoi, ils sont séchés dans de la sciure et des linges fins et soumis à un nouvel examen.

Ils sont alors prêts pour la frappe et sont envoyés aux ateliers de monnayage.

C'est là que sont installées les fameuses presses de Thonnellier père, qui ont remplacé les "balanciers" de jadis. Ceux-ci servent encore à la frappe des médailles de grand module. Ils diffèrent des presses en ce qu'ils obligent, pour la frappe complète d'une pièce, à donner un certain nombre de coups de balancier, proportionnel au relief de la gravure, tandis qu'avec les presses, mues à la vapeur, les pièces de monnaie sont frappées d'un seul coup sur les deux faces et sur la tranche.

La plus puissante de ces presses figurait à l'Exposition universelle de 1900. Elle peut frapper des pièces et médailles jusqu'à 50 millimètres de diamètre, à raison de 50 pièces à la minute.

LA FAUSSE MONNAIE 2 GAL

La Monnaie de Paris compte 38 presses à vapeur, employées indistinctement à la frappe des pièces d'or, d'argent et de billon. Leur production totale, à pleine marche, peut aller à 666,000 pièces par jour. Mais on est loin d'atteindre ce chiffre et, en fabrication usuelle, on se contente d'une production journalière de 2,050,000 fr., ainsi répartie: 1,500,000 fr. de pièces d'or, 500,000 fr. de pièces d'argent et 50,000 de billon.

Ce n'est pas tout. Les pièces provenant d'une même fonte, ou "brève", une fois frappées, sont soumises à des essais répétés et méticuleux, tant au point de vue de la fabrication qu'à celui du titre. Si les échantillons, prélevés au hasard et remis aux essayeurs du laboratoire, sont reconnus mauvais, toute la brève est rejetée et retourne à la fonte. S'ils sont bons, toutes les pièces sont examinées tour à tour: celles qui présentent la moindre défektivité sont réformées, et le reste est enfin admis *en recette*, c'est-à-dire admis à entrer dans les opérations de compte et d'échange.

On voit, par ce rapide exposé, qu'il n'y a pas lieu de craindre que jamais le faux-monnayeur le plus subtil parvienne à rivaliser avec une semblable fabrication. Il restera toujours un vulgaire surmouleur, à l'instar de ces petits marchands italiens dont les statuettes de plâtre ne rappellent que de fort loin les œuvres

d'art qu'elles ont la prétention de reproduire.

Il en est de même pour les billets de banque, dont voici un nouveau moyen de constater l'authenticité.

Quant on regarde au stéréoscope deux vrais billets de banque, les deux images se confondent en une seule dont toutes les parties sont dans le même plan. Si, par contre, on considère deux billets qui ne proviennent pas de la même planche, les deux images ne se recouvrent plus exactement, car, même dans le cas de l'imitation la plus parfaite, la forme et la position des caractères et autres détails présentent toujours quelque différence. Au stéréoscope, ces différences apparaissent distinctement: les parties dissemblables ne se montrent plus, en effet, dans le même plan, mais se détachent l'une de l'autre dans l'espace comme des marches d'escalier. Il s'ensuit que pour vérifier l'authenticité d'un billet douteux, il suffit de le confronter devant un stéréoscope de dimensions convenables avec un billet véritable: le moindre dédoublement de détail dénonce immédiatement une contrefaçon.

Le même moyen sera à reconnaître les imitations de valeurs, d'imprimés anciens, etc. Cette méthode de contrôle infaillible, qui ne réclame aucune manipulation chimique, peut s'appliquer facilement, à toute heure, dans les bureaux mêmes des Etablissements financiers et dans les maisons de commerce.

DE RUSSIE EN AMERIQUE PAR CHEMIN DE FER

On écrit de Wladiwostok au *Russkaia Wedomosti*, qu'un certain nombre de grands entrepreneurs américains, s'appuyant sur les résultats de travaux préparatoires, ont conçu l'espérance de réunir très prochainement la Russie et l'Amérique au moyen d'une ligne de chemin de fer. Dans ce but, il faudra construire depuis Alaska, sur le détroit de Behring, un pont de 110 verstes ou 117 kilomètres, ou avoir recours à des bacs flottants pour le transport des trains. D'après ce qu'on dit, des ingénieurs américains ont déjà examiné la distance qui sépare Irkoutsk d'Iakoutsk, et étaient persuadés que la construction d'une ligne de chemins de fer à travers des terrains marécageux est possible. A propos de la question de la jonction de la Russie avec l'Amérique par chemin de fer, les ingénieurs américains sont d'accord que, sur la ligne Alaska-Behring-Iakoutsk-Irkoutsk, même par les temps d'hiver les plus rigoureux et les plus forts amoncellements de neige, il n'y aura pas plus d'obstacles qu'en Russie, même dans le Gouvernement d'Arkhangel ou sur le trajet Kim-Tjumen.

D'autres ingénieurs américains conseillent au contraire à partir du détroit de

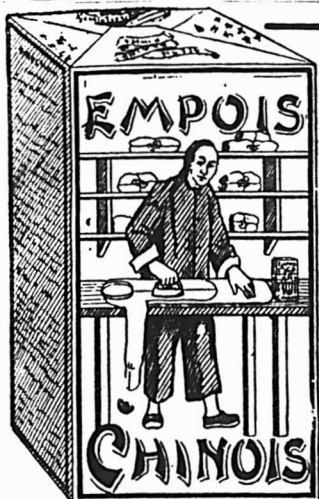

L'EMPOIS CHINOIS

est vendu par tous les marchands de gros de la Puissance ; si toutefois votre fournisseur ne l'obtient pas, envoyez-nous une carte postale, et nous serons content de vous en vendre.

Nous payons le fret, par lot de 5 caisses, à n'importe quelle distance.

— S'ADRESSER A —

MOULIN OCEAN, MONTREAL.

Etablis en 1845

Etablis en 1845

S. H. & A. S. EWING

CAFÉS

DE HAUTE QUALITE ET LES
PRODUITS PERFECTIONNES de
57 ans d'Etude et d'Expérience.

ÉPICES

Importateurs, Rôtisseurs et Mélangeurs de Cafés. Manufacturiers d'Épices, Crème de Tartre, Moutarde, Borax, Graine de Lin, Poudre à Pâte, Etc.

Ecrivez-nous pour cotations.
Commandes par la malle sollicitées.
Prompte expédition garantie.

CAFÉ MOCHA et JAVA S. H. & A. S. E., en boîtes de 1 et 2 lbs.
"WILLISON'S TURKEY COFFEE," en boîtes de 1 lb.
ÉPICES MARQUE "PRINCE OF WALES," en paquets de ¼ lb.
POUDRE À PÂTE "VIENNA," ETC., ETC.

S. H. & A. S. Ewing, THE MONTREAL COFFEE & SPICE STEAM MILLS, 55 rue Côté, MONTREAL

LA FARINE PRÉPARÉE (SELF-RAISING FLOUR) DE BRODIE & HARVIE

est aujourd'hui la farine préférée des ménagères. Elle donne une excellente pâtisserie, légère, agréable et recherchée par les amateurs. Pour réussir la pâtisserie avec la farine préparée de Brodie & Harvie, il suffit de suivre les directions imprimées sur chaque paquet.

10 et 12 Rue Bleury, MONTREAL.

COGNAC "FOURNIER"

On demande un bon représentant.
S'adresser à MM. V. Fournier & Cie
à Châteauneuf-Cognac, France.

Melasses de 1er Choix

FAJARDO, célèbre marque L. M. CINTRON.
BARBADE, célèbre marque S. P. MUSSON, SON & Co.

Ces produits seront vendus au plus bas prix du marché par

NAZAIRE TURCOTTE & CIE,
NEGOCIANTS

54-56-58-60 Rue Dalhousie, Québec

TAPISSERIES-PAPIERS 1901

Ayant fait l'acquisition d'un stock de **Tapisseries**, dans les modèles même les plus nouveaux, provenant d'un fonds de banqueroute que nous désirons liquider au plus tôt; nous avons l'avantage de l'offrir au commerce des Villes et des Campagnes, à des prix de **Bon Marché** tout à fait exceptionnels. **Papiers de Couleurs pour Rideaux, etc.**

Papier de soie, de toutes nuances, pour décoration ou fabrication de fleurs, etc.

J.-B. ROLLAND & FILS, 6 à 14 rue Saint-Vincent, MONTREAL.



BLEU CARRÉ PARISIEN

Le "Bleu Carré Parisien" est exempt d'Indigo et ne tache pas le linge.

Il est plus fort et plus économique que n'importe quel autre bleu employé dans la buanderie

A obtenu une Médaille d'Or.

TELLIER, ROTHWELL & Cie,
S seuls fabricants, MONTREAL.

Lacaille, Gendreau & Cie.,

Successeurs de Chs Lacaille & Cie

ÉPICIERIERS EN GROS

Importateurs de



Melasses, Sirops, Fruits Secs, Thés,
Vins, Liqueurs, Sucres, Etc., Etc.

Spécialité de Vins de Messe de Sicile et de Tarragone.

329 Rue St-Paul et 14 Rue St-Dizier, - Montréal.

Behring, de rattacher la voie à la ligne sibérienne, en dehors de la région des tempêtes de neige, de manière à passer au dehors de Iakoutsk, en zig-zag, et par les voies les plus courtes. Enfin, d'un troisième côté, on conseille de mettre en circulation des locomotives et des voitures construites de façon à écarter les neiges.

Quoi qu'il en soit, on peut reconnaître que le plan d'une voie ferrée de Saint-Pétersbourg à Alaska n'est pas une utopie, à ce signe que les milliardaires américains, toujours si pratiques, sont prêts à donner des millions pour la réussite de cette entreprise. L'ingénieur américain Went à déjà exploré l'Alaska et indiqué le plus court trajet du détroit de Behring. D'après le projet qu'il a soumis, sur sa demande, à une grande Société américaine, la ligne de chemin de fer de Russie en Amérique sera à double voie.

LES FRAUDES DU BEURRE

On s'occupe beaucoup, en ce moment, en Belgique, de la découverte toute récente, par un chimiste, M. Deguide, d'un procédé qui, paraît-il, permet de déceler immédiatement les fraudes commises par l'introduction de la margarine dans le beurre.

L'inventeur est parti de ce principe, que le lait est le véhicule naturel du beurre dans lequel il se trouve en émulsion, tandis que les matières grasses, dont on retire la margarine, sont contenues dans le tissu animal. M. Deguide s'est proposé, à l'aide d'un dispositif approprié, de faire rentrer dans le lait écrémé le beurre sous forme d'émulsion.

Les expériences justifèrent, assurément, cette hypothèse de la façon la plus complète.

Lorsqu'on agite doucement à la température de 37 degrés du beurre pur non fondu avec du lait écrémé, le beurre s'émulsionne avec le lait: il se reforme du lait non écrémé, et le mélange passe au travers d'un tamis sans laisser de résidu.

La margarine, et en général les corps gras ayant été fondus, ainsi que les huiles, ne s'émulsionnent pas avec le lait et restent sur le tamis; ces corps peuvent alors être identifiés par l'analyse.

Lorsqu'il s'agit de mélanges, la séparation n'est pas complète, et une partie du beurre reste mélangée à la margarine sur le tamis; mais il suffit d'une analyse comparative du produit à examiner et du produit obtenu pour faire reconnaître la fraude.

Des expériences ont été faites au laboratoire de Louvain. Elles ont permis de constater qu'une proportion de 5 p. 100 de margarine se décèle aisément et qu'en opérant avec tous les soins voulus,

un chimiste peut arriver à découvrir des adultérations n'atteignant pas 2 p. 100.

La découverte de M. Deguide va être l'objet de nouvelles expériences. Si celles-ci confirment les dires de l'inventeur, la fraude sera rendue désormais impossible, et un problème, qui passionne depuis longtemps le monde scientifique et agricole, se trouvera enfin résolu.

Franz Foulon.

(Bulletin du Syndicat agricole du Calvados.)

LES TRUSTS ET LES CARTELS EN RUSSIE

Le ministre des finances conduit actuellement une campagne économique fort intéressante. Il dénonce les procédés employés, un peu partout, pour développer la concurrence sur les marchés étrangers pour l'abaissement artificiel du prix des marchandises.

Ces procédés sont: les primes directes à l'exportation, les *drawbacks* c'est-à-dire la restitution des droits d'accise, de douane, et autres taxes perçues sur les matières ayant servi à la fabrication des produits exportés. Ce sont surtout les syndicats de production, *trusts*, *cartels* qui, maîtres du prix sur le marché national, peuvent, grâce aux bénéfices ainsi réalisés, vendre au dehors leurs produits à perte.

M. de Witte, en donnant acte de la convention sucrière de Bruxelles du 5 mai dernier aux puissances signataires, propose une action collective beaucoup plus large, un pacte d'assurance internationale contre tous les procédés artificiels de concurrence.

La Russie a refusé de prendre part à la conférence de Bruxelles. Cette conférence ne visait que la suppression des primes à l'exportation des sucres. Elle a abouti, faut-il le rappeler, à l'abolition de ces primes, avec menace de surtaxer les exportations des pays dont les produits bénéficieraient d'un encouragement direct ou indirect. Or, le ministre des finances russe a toujours dénié ce caractère de prime au système employé dans l'Empire au tsar. Le gouvernement limite la quantité de produits qui peut être jetée annuellement sur le marché national. Mais à l'inverse des syndicats qui usent de ce privilège pour majorer les prix, il favorise la consommation intérieure par l'abaissement des tarifs.

M. de Witte maintient cette thèse dans la note qu'il vient d'adresser aux puissances signataires de l'acte de Bruxelles. Il la fait défendre par la presse russe, avec d'autant plus d'énergie qu'elle est vivement attaquée à l'étranger. On se rappelle la polémique engagée l'an dernier à ce sujet entre M. de Witte et le secrétaire américain du Trésor, M. Gage. Le ministre du tsar menace de représailles les

puissances qui surtaxeraient les sucres russes. La Russie ne pouvait prendre part à la conférence sucrière, car elle ne donne ni primes directes ni primes indirectes à la production, mais elle reconnaît la nécessité de remédier aux excès de la concurrence. Elle propose une conférence internationale où l'on étudiera la suppression, non pas seulement des primes, mais de tous les procédés artificiels de concurrence et pour tous les produits.

M. de Witte ne cache pas qu'il vise particulièrement les trusts et les cartels dont le *Journal du Ministère des Finances* dénonce les méfaits. Un exemple, entre autres: l'an dernier, pendant la fameuse disette du charbon, le cartel allemand vendait la houille à 21 fr la tonne à l'extérieur, et l'exportait à 10 fr la tonne.

Aussi l'initiative du ministre des finances russe est-elle particulièrement mal accueillie en Allemagne, M. de Witte aura assurément affaire à forte partie. Peu de gouvernements le suivront. Mais l'Empire russe occupe dans le monde une situation telle que le commerce sera obligé de compter avec lui. L'Angleterre, pays de la concurrence libre, réfléchira probablement avant de rejeter un pareil champion. La lutte promet d'être intéressante.

Les tabacs coupés et en poudre de la maison B. Houde & Cie, de Québec, sont très appréciés des consommateurs, parce que la qualité en est toujours soigneusement maintenue. La maison B Houde & Cie, n'emploie que des ouvriers experts, tant pour le choix de ses tabacs que pour leur fabrication.

La maison Ed. Marceau vient de recevoir un lot considérable de thés du Japon, ainsi que de thés verts de Chine. L'assortiment de ces qualités est maintenant au complet. Les valeurs offertes sont d'une qualité exceptionnelle, les commandes ayant été placées au bon moment sur les marchés primaires.

Le tabac à fumer "Rose Quesnel" qui se vend en pouches ou pochettes de 1-5 est l'objet d'une demande sans cesse croissante. Il se détaille à 10c et laisse une bonne marge de profits aux détailliers. C'est une des grandes marques de The Rock City Tobacco Co.

La maison L. Chaput, Fils & Cie, vient de recevoir en magasin un char d'abricots et de pêches évaporés en boîtes de 25 lbs qu'elle offre à des prix bien bas.

ON DEMANDE

Une maison de ferronneries en gros demande un voyageur expérimenté, parlant les deux langues, pour visiter la province de Québec.—Adresser la réponse en spécifiant le territoire couvert et le salaire demandé, à la boîte de poste 917.



SAVEZ-VOUS ?

Que le Soda à Pâte Dwight, marque de la vache, offre un excellent remède contre le Rhumatisme ?

On n'a qu'à en faire dissoudre $\frac{1}{2}$ livre et l'ajouter à son bain, et après le bain les douleurs seront soulagées.

Une raison de plus pour recommander à vos pratiques d'acheter le Soda à Pâte

DWIGHT'S COW BRAND

EN VENTE chez TOUS LES EPICIERS EN GROS

Le fait est généralement connu parmi les connaisseurs, que les

Tabacs en Poudre

ROSE 1, ROSE EXTRA, ROSE ET FEVE
ET NATUREL No 2 n'ont pas encore trouvé de rivaux.

Prenez-en une bonne prise !

Vous vous déciderez, alors, à les tenir en stock : c'est certain.

Echantillons et Prix fournis sur demande adressée à

B. Houde & Cie, Québec

Les plus grands Manufacturiers de Tabacs Coupés et en Poudre du Canada.

Représentés à Montréal, par J. B. COURTOIS, 48, rue Saint-Gabriel.



A. RACINE & CIE

IMPORTATEURS ET
— EN —

Marchandises Sèches
Générales

DE TOUTES SORTES.

340 et 342 Rue St-Paul

— ET —

170 et 181 rue des Commissaires

MONTREAL.

J. W. HILL

Propriétaire d'entrepôts

Entrepot, Refrigerateur public pour effets
périssables en douane ou libres

ENTREPOT No 73

Magasin : Coin William et Queen,

Bureau : 48 rue William, MONTREAL

Ecrivez pour échantillons :

C. A. MORIN

Batisse Imperiale

MONTREAL

Représentant

The Walkerville Match Co.

LTD.

Tel. Bell Main 2678

Voir les cotations dans prix courants.



Mercredi, 8 octobre 1902.

La question du combustible est d'actualité à Québec comme partout ailleurs dans les grands centres. La rareté du charbon crée des inquiétudes, et les prix élevés qu'on en demande sont de nature à décourager bon nombre d'acheteurs. Nous croyons toutefois, avec le grand public, qu'il n'y a point lieu de s'alarmer outre mesure. C'est plutôt la qualité spéciale du charbon généralement employé qui fait défaut; quant à avoir du combustible plus commun, il ne paraît faire de doute pour personne que c'est possible et relativement facile à des prix qui ne sont pas excessifs. De plus, le bois est en abondance et d'excellente qualité, et l'on peut s'en procurer sans surcharges. Il va sans dire que, pour les prix de l'industrie la quantité du charbon disponible est à peu près illimitée et tout à fait en rapport avec la demande qui en est faite pour les besoins locaux. Comme c'est leur intérêt, les marchands dépositaires de charbon ont avantage à répandre dans le public ou du moins à y laisser circuler des rumeurs alarmantes, mais nul ne croit à la famine du combustible, et nous sommes sous ce rapport, dans une situation acceptable.

★ ★ ★

La semaine a été particulièrement froide, et cette température de fin septembre a eu l'effet naturel d'activer les ventes d'effets pesants dans les magasins de nouveautés, et de provisions de combustibles, chez les marchands épiciers. Comme les travaux des champs sont à peu près terminés quant à la récolte, les cultivateurs amènent sur le marché une masse de produits qui sont très abondants, et d'excellente qualité, et se vendent à bonne condition. Ils profitent de l'occasion pour faire leurs achats généraux, et de là le mouvement des affaires. L'on nous rapporte que les ventes sont bonnes et que l'argent circule librement. Nos marchands dans à peu près tous les genres d'affaires, sont satisfaits de la saison et comptent sur d'excellents résultats. L'on constate surtout qu'il n'existe pas, comme les années précédentes, cette espèce d'antagonisme jaloux, qui avait pour conséquence d'abaisser les prix et de faire tort au voisin sans bénéfice pour soi-même. Aujourd'hui, à part de bien rares exceptions, chacun conduit sa besogne pour donner justice au public tant pour la

qualité que pour le prix, et chacun s'en trouve bien. Il n'en reste pas moins établi que la clientèle sérieuse et payante achalande surtout les établissements où se pratique, l'habitude d'annoncer largement et méthodiquement les marchandises à vendre. C'est devenu le secret du succès des meilleurs établissements de la ville.

ÉPICERIES QUOTATIONS

Voici les plus récentes quotations.

Aucun changement pour cette semaine.

Sucres:—Sucres jaunes, \$2.90 à \$3.05; Ex-ground, 5 1-2c; Granulé \$3.65 à \$3.70; Paris Lump, 5 1-2c à 6c, Powdered, 6c à 6 3-4 cents.

Mélasses:—Barbades pures, tonne, 24c à 25c; Porto-Rico, 30c; Fajardos, 34c.

Beurre:—Frais, 14c; Marchand, 15c à 18c; Beurrierie, 21c.

Conserves en boîtes:—Saumon, \$1.00 à \$1.60; Clover leaf, \$1.50; Homard, \$2.75; Tomates \$1.20; Blé-d'Inde \$1.00; Pois, 90c.

Fruits secs:—Valence, 6c à 8c; Sultana, 10c à 13c; Californie, 8c à 10c; pas de raisins Malaga dans le marché.

Tabac canadien:—En feuilles, 8c à 10c; Walker wrappers, 15c; Kentucky, 12c; et le White Burleigh, 15c; Connecticut, 12c à 13c.

Planches à laver:—Favorites, \$1.70; Waverly, \$2.00; Imp. Globe, \$2.00; Water Witch, \$1.50; King, \$2.00; Victor, \$2.10.

Balais:—2 cordes, \$1.50 la doz; 3 cordes, \$2.00 à \$2.50; 4 cordes \$4.00.

Huiles:—Charbon, 21c au quart; As-trale, 21c au quart.

FRUITS

Oranges Sorrento, 100 de grosseur, \$1.75; 160 de grosseur, \$2.50; 200 de grosseur, \$2.75; 300 de grosseur \$3.00; Citrons de Messine, 300 de grosseur, de 50c à \$1.75; Pommes, \$1.50 à \$2.75. Bananes, \$1.00 à \$1.50; Prunes blanches, ou, rouges, 40c le panier; Pêches 40c le panier; Raisin bleu, 25c à 30c; Rouge, 40c; Vert, 35c Poires, le panier, 30c à 40c; Oignons rouges en quart, \$2.50.

FARINES, GRAINS ET PROVISIONS

Farines:—Forte à levain, \$2.00 2e à boulanger, \$1.50; Patent Hungarian, \$2.20; Patente \$1.85 à \$2.00; Roller, \$1.75 à \$1.80; Fine \$1.60. Extra, \$1.70; Superfine, 1.65.

Grains:—Blé Manitoba, \$1.00; Avoine, 45c à 47c; Orge, par 48 lbs, 80c; Orge à drèche, 80c; Blé-d'Inde, 73c à 76c; Sarrasin, 70c à 75c; Son, 90c; Pois, \$1.10.

Lard:—Short Cut, par 200 lbs, \$24.00; Clear fat, \$25.50. Clear back, \$26.50; Saindoux pur, le seau, \$2.40; Composé, \$1.90 à \$2.10; Chaudière \$1.85 à \$1.90; Jambon, 12 1-2c à 13 1-2c. Bacon, 12c à 13c. Porc abattu, \$8.25.

Huiles:—Loup marin, 42c à 43c; Morue 33c; Marsouin, 31c.

Poisson:—Morue No 1, \$4.00; No 2, \$3.50; Saumon No 1, \$15.50; No 2, \$14.40; No 3, \$12.00; Hareng No 1, \$5.00; No 2, \$4.00.

PRODUITS DE LA FERME

Oeufs frais, 24c à 25c; Mirés, 17c; Patates, 55c à 65c le sac; Tomates 50c la boîte; 25c le panier.

★ ★ ★

Les arrivages de produits étrangers pour le commerce local sont plus considérables qu'ils ne l'ont été les années dernières. Contrairement à ce qui se faisait autrefois, la plupart des marchandises venant par voie fluviale sont débarquées à Québec quand elles y sont consignées, au lieu d'aller se promener à Montréal d'abord. Il y a amélioration notable de ce côté, bien qu'il existe encore certains abus. On remarque, cependant, un progrès tellement sensible que les importateurs en sont généralement satisfaits. Ajoutons que nos hommes d'affaires sont plus prompts que jamais à demander et à exiger le redressement des griefs, et qu'ils sont mieux écoutés.

★ ★ ★

Le bois de construction arrive en bonne quantité et fait l'objet d'un grand commerce, cet automne. Les prix sont fermes, vu que la demande est considérable. Dans la prévision d'une hausse dans le coût de cette marchandise, les marchands font de forts approvisionnements.

★ ★ ★

Il y a grande activité dans la fabrication des chaussures. Des patrons et des ouvriers, que nous avons interrogés en bon nombre nous affirment que rarement les commandes ont été à la fois plus fortes et plus payantes. Tout indique l'une des saisons les plus prospères dans ce genre d'affaires.

★ ★ ★

Les membres de la Chambre de Commerce ont été quelque peu désappointés du refus du premier ministre du Canada d'accepter leur offre d'un banquet à son arrivée à Québec. L'on a bientôt compris, toutefois que ce n'était que partie remise, à cause des fatigues de la traversée et des questions multiples et difficiles qui s'agitent actuellement dans le monde officiel. Nous sommes heureux de constater que la Chambre de Commerce voit s'accroître de jour en jour le nombre de ses membres. Ils se comptent aujourd'hui plus de 400 alors que, il y a deux ans à peine, ils n'étaient pas en tout la moitié de ce nombre. Aussi, le prestige de ce corps public est-il augmenté de beaucoup, pour le bien des intérêts du commerce et de la prospérité de notre ville.

Je, soussigné, certifie avoir analysé l'Eau-de-vie appelée **PH RICHARD COGNAC V.O.**

Gravité spécifique 92610 p. c.	Matières solides 1.33 p. c.
Alcool en volumes 54.76 p. c.	Cendres 01 p. c.

C'est une eau-de-vie pure, qui ne contient pas de dérivés de méthyle ni de composés amyliques additionnels.
C'est un des stimulants les plus énergiques et des plus recommandables.
Sa saveur et sa pureté en font un breuvage délicieux pour les estomacs les plus délicats,
16 juillet 1902
Bureau de l'Analyste, Québec.

Langlois & Paradis, Québec
Seuls Agents pour QUEBEC et l'EST.

LEDUC & DAoust
MARCHANDS DE GRAINS et de PRODUITS Spécialité: Beurre, Fromage, EN GROS ET A COMMISSION Œufs et Patates.
Avances libérales faites sur consignations. Correspondance sollicitée.
1217 et 1219 RUE ST-JACQUES, MONTREAL.



Les Confitures, Gelées et Marmelades de
UPTON
n'ont jamais été approchées sous le rapport de la qualité
La meilleure valeur que l'on puisse obtenir. Cela ne prendra pas grand temps à vos clients pour le découvrir.
ROSE & LAFLAMME
Agents de vente pour l'Est
400 Rue St-Paul, - - MONTREAL

Je paie les plus hauts prix du Marché pour Beurre et Fromage. **FRANK DUCKETT** EXPORTATEUR DE **Beurre et Fromage** 55 RUE WILLIAM MONTREAL P. O. Boîte 296 Bell Tél. Main 1771

M. A. CARDINAL
BEURRE, FROMAGE et PROVISIONS
Je paie toujours le plus haut prix du marché. Retours faits promptement.
Avances libérales sur consignations.
Fournitures et Matériels pour Beurreries et Fromageries.
Tél. Bell MAIN 2861
145, Place Youville, MONTREAL.

LOTS A BATIR
Dans la plus belle et la plus saine partie de la ville . . .
A. & H. LIONAIS, Props
25 rue St-Gabriel.



COLD STORAGE
Circulation d'air froid et sec, Ventilation parfaite, Température appropriée à la nature des produits à conserver.
Conservation, d'après les méthodes scientifiques les plus approuvées, de
Beurre, Fromage, Œufs, Fruits.
Coin des rues des Sœurs Grises et William, Montréal.
O. M. GOULD, GÉRANT

CIE FRANCO CANADIENNE
LIGNE DE STEAMERS
ST-JEAN, N.-B.
AU
Havre et a Anvers
DE MONTREAL
SS. MANCHESTER SHIPPER
Vers le 1 Mai
Pour renseignements, concernant le fret, etc. s'adresser at No 223 rue des Commissaires, Montréal.

ALFRED TRUDEL, Président. J. T. TRUDEL, Secrétaire-Trésorier. F. X. O. TRUDEL, Gérant.

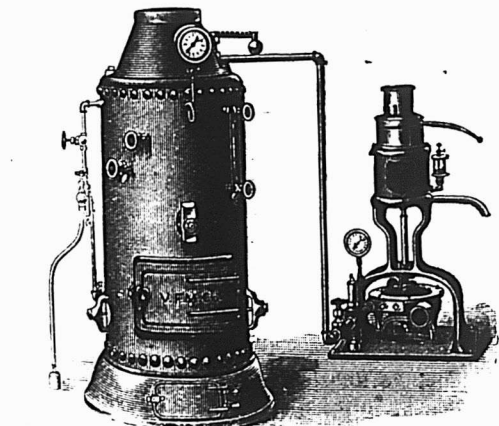

CAPITAL \$50,000
LA COMPAGNIE DE LAITERIE ST - LAURENT
Successeurs de ALFRED TRUDEL & CIE.
Beurre, Fromage, Boites, Etc.
Agence Générale des Célèbres Ecrèmeuses "U. S."
Engins. Barattes, Malaxeurs, et tout matériel et toutes Fournitures de Beurreries et Fromageries.
Demandez nos Prix et nos Catalogues
Bureau Principal : ST-PROSPER DE CHAMPLAIN, P. Q.

Succursale à Montréal : chez MM. ST-ARNAUD & CLEMENT Tel. Bell Main 3878 10, Place d'Youville Succursale à Québec : chez MM. EUG. PICHÉ & CIE Tel. 1232. 92, rue Dalhousie



Épiceries, Provisions, Vins et Liqueurs



PROMOTIONS MERITEES

Nous apprenons avec une très grande satisfaction la nomination à un poste plus élevé de deux excellents officiers de la Banque Nationale.

M. E. E. Lépine qui remplissait à Montréal les fonctions d'assistant-gérant, passe en qualité de gérant à la succursale de la même banque à Joliette.

M. A. U. Dorais qui, pendant une mission confiée à M. E. E. Lépine avait remplacé ce dernier temporairement est définitivement nommé à la position d'assistant-gérant à Montréal.

La Banque Nationale pouvait difficilement faire meilleur choix.

Nous félicitons les nouveaux promus qui comptent de nombreux amis dans les cercles commerciaux et financiers tant à Montréal qu'à Québec.

REVUE GENERALE

COMMERCE

La situation commerciale est toujours satisfaisante; les maisons degros enregistrent des ordres en bon nombre et pour lots assez ronds en vue du commerce de l'automne et de l'hiver. On se plaint un peu des collections à la campagne, mais il n'y a rien là qui surprenne trop le commerce car les cultivateurs ont encore en mains le gros de leurs récoltes et la St Michel époque à laquelle ils font leurs paiements approche à grands pas. Beaucoup d'ailleurs font avant l'arrivée des gelées tous les travaux pressants qu'ils peuvent faire, soit au dehors, soit dans l'intérieur, avant de songer à écouler les produits de facile conservation. En conséquence, ils achètent peu pour le moment et les ventes au comptant s'en ressentent aussi bien que celles à crédit. Il n'y a pas de doute cependant que la situation des cultivateurs est excellente et que le commerce de la campagne inspire confiance.

A la ville, le commerce de détail est généralement satisfaisant, malheureusement la question du charbon est toujours pendante et comme durant l'hiver il faut se chauffer et se nourrir avant tout et que le combustible et les articles d'alimentation ont renchéri, on craint qu'il y ait moins de demande pour tout ce qui n'est

pas de première nécessité. Il est toujours bon d'être prévoyant et de ne pas trop se surcharger de stock, mais c'est surtout quand l'argent menace de se faire rare qu'il est bon de redoubler de prudence.

FINANCES

Notre entrefilet relatif à la Bourse dans "Faits de la semaine" était écrit avant que nous ayons les résultats de la journée d'hier à la Bourse. Le ton a été moins mauvais que pendant les journées précédentes et il s'est encore un peu amélioré ce matin, mais il reste encore bien des plaies à guérir. Un coup d'œil jeté sur le tableau suivant donnera une idée des fluctuations du marché en ces derniers jours.

	Semaine dernière	Descendre à	Dernière vente
C. P. R.....	138 $\frac{3}{4}$	131	134 $\frac{3}{4}$
Twin City	122	113 $\frac{3}{4}$	118
Montreal Str.....	277 $\frac{5}{8}$	272	280
Toronto Str.....	118 $\frac{1}{2}$	113	118
Detroit Ry.....	89 $\frac{3}{4}$	81	86 $\frac{1}{4}$
Toledo Ry.....	35	29	35
Dominion Coal...	131	120	130
Dominion Steel...	65	47	54
N. S. Steel.....	108	99	105
Dominion Cetton	60	55	55
Monireal Power..	98	92	97

Voici les prix de la dernière vente des principales valeurs:

C.P. R. (ancienne).....	134 $\frac{3}{4}$
" (nouvelle).....	135
Twin City	118
Duluth (comm.).....	19
" (pref.).....	35 $\frac{1}{2}$
Montreal Str.....	280
" (bons)	105
Toronto "	118
St John "	114
Toledo Ry.....	35
Detroit United Ry	86 $\frac{1}{4}$
Halifax Tr. (actions).....	105
" (bons).....	104 $\frac{3}{4}$
Hamilton Elect. Ry.....	87 $\frac{1}{2}$
Winnipeg St	140 $\frac{3}{8}$
Rich. & Ontario	100 $\frac{1}{2}$
Dominion Coal	130
" " (pref.).....	118
" " (bons)	110
Interc. Coal.....	75
" (pref.).....	90
" (bons).....	94
Merchants Cotton.....	70

Montmorency Cotton.....	100
" " (bons).....	100
Dom. Cotton.....	55
Montreal Cotton.....	125
Col. Cotton (actions)	54
" " (bons).....	99 $\frac{1}{2}$
Dom. Steel (pref.)	96
" (ord.).....	54
" (bons)	88 $\frac{3}{4}$
Nova Scotia Steel.....	105
" " (nou).....	105
" " (pref)	122
" " (bons)	110 $\frac{1}{2}$
Montreal Power	97
Can. Gen. Electric.....	220 $\frac{3}{4}$
Commercial Cable.....	167 $\frac{3}{4}$
" " (bons rég.).....	98
Montreal Telegraph.....	165
Bell Telephone.....	166
Canadian Rubber.....	80
Laurentide Pulp.....	98
" " (bons).....	105
Lake Superior.....	25 $\frac{3}{4}$
B. C. Packers' Assn.....	99 $\frac{1}{2}$
Ogilvie F. M. Co. (pref).....	131 $\frac{1}{2}$
" " (bons).....	116
N. W. Land.....	150
" " (pref).....	99

REVUE DES MARCHES ÉPICERIES

Nous constatons toujours une grande activité, dans le commerce de l'épicerie. La demande est très bien distribuée et porte sur l'assortiment pour le commerce d'automne.

Le fait le plus saillant dans le commerce de l'épicerie cette semaine, a été la brusque avance du prix des fèves. Depuis quelques semaines cette marchandise a doublé de prix et il paraîtrait que ce mouvement à la hausse n'est pas encore fini.

Nous attirons également l'attention du commerce sur deux autres faits importants; les nouveaux prix du vinaigre et la nouvelle qualité de sucre que la raffinerie locale vient de placer sur le marché.

Sucres

Les raffineries locales, dans le but de faire face à la compétition étrangère, viennent de placer sur notre marché une nouvelle qualité de sucre granulé qu'ils



Les Confitures, Gelées et
Marmelades de Graham....

sont bien connues dans tout le
Dominion comme les types
de la qualité. Quand vous
donnerez une commande es-
sayez-les.

Canada Preserving Co

HAMILTON.

Agent: W. S. SILCOCK,
P.O.B. 1085. MONTREAL.

:- C'est une mar-
chandise honnête
et juste l'article
pour :- créer :- ou
étendre un cou-
rant d'affaires.



Les meilleurs épiciers se font un
devoir d'en tenir toujours en stock.

Voici le temps de placer vos commandes de
CHAPEAUX et CALOTTES

dont vous aurez besoin pour la saison prochaine.

J'offre cette année les plus hautes nouveautés An-
glaises, Américaines et Canadiennes, et les échantillons
que mes voyageurs vous soumettront méritent votre
attention toute spéciale.

J. ARTHUR PAQUET, QUEBEC.

Le **MINCE MEAT** de
CLARK

est empaqueté en canistres de 1 lb, 2 lbs,
3 lbs, 4 lbs, 5 lbs, en seaux de bois de
25 lbs, en tinettes de 50 lbs

Si vous recherchez la qualité,
Faites une commande d'essai.

LE

Sel de Table Windsor

N'A PAS SON RIVAL

TOUS LES EPICIERIS

LE SIROP D'ANIS GAUVIN

n'a pas son égal pour toutes les maladies de l'enfance.

Les marchands peuvent le recommander sans crainte à leurs clients.

En vente chez tous les Marchands de gros.

Dépôt Général: **J. A. E. GAUVIN**
1286 Rue Ste-Catherine, Montreal.

LA PURETÉ ET L'EXCELLENCE DU

Cacao Hygiénique et Perfection de
Chocolat Queen's Dessert, Royal
Navy et Perfection de . . .
Glaçages de Cowan.

COWAN

Barres de Chocolat à la Crème, Gingembre au Chocolat,
Wafers, etc, et le fameux mélange de **Café de Cowan**
en font les produits les plus populaires pour tous les épiciers.

THE COWAN CO., LIMITED, - - TORONTO

R. WILSON SMITH

COURTIER EN DEBENTURES

Débetures Municipales, des Gouvernements et des Chemins de Fer
achetées et vendues. Débetures de premier ordre pour placements
de fonds en fidéi-dépôts, toujours en mains.

Batisse Standard Life, 151 rue St-Jacques, Montreal.

LES SUCRES sont BON MARCHÉ

Et les meilleurs sont les meilleurs marché

DEMANDEZ et VOYEZ a ce qu'on vous livre

L'Extra
Granulé de *Redpath*

Et autres grades de raffinés qui sont
de la plus haute qualité et pureté . . .

THE

CANADA SUGAR REFINING CO.

MONTREAL.

Limited

vendront à raison de \$3.50 les 100 lbs.

La Canada Sugar Refinery fait un nouveau paquetage pour les cassonnades No 1 ; c'est un sac de 100 lbs ; le prix coté est le même par 100 lbs que pour les quarts.

Thés

Le marché des thés est des plus fermes.

Il est toujours difficile de se procurer des thés du Japon. Les quantités disponibles sont tenues à des prix excessivement fermes. Les thés verts de Chine sont également fermes et les expéditions n'en sont pas fortes.

Il y a une bonne demande pour les thés noirs de Ceylon et de l'Inde ; les marchés primaires nous envoient des cours à la hausse sur les thés verts de Ceylon.

Poivres

Le marché primaire des poivres est en hausse de 3-4 à 1c la lb, depuis un mois.

Noix muscade

Les noix muscades sont actuellement cotées à des prix très bas ; mais, d'après certains rapports, nous ne serions pas surpris si une avance se produisait prochainement sur les prix actuellement en force.

Vinaigre

Les divers manufacturiers de vinaigres viennent de s'entendre. Une circulaire d'un de leurs agents de vente en date du 6 octobre établit les nouveaux prix qui sont de 32 à 32 1-2c pour le gallon à preuve, et de 25c le gallon pour le vinaigre 100 grains.

Marinades canadiennes

Plusieurs fabricants de marinades canadiennes ont avancé leurs prix de 10 à 15c per doz ; ces memes marinades vendues en seau sont augmentées de 10c par gallon.

Catsup

Par suite de la rareté des tomates, les manufacturiers de catsup ont avancé leurs prix de 5 à 10c par doz.

Figues en mattes

Le prix des figues en mattes à arriver est de 15c plus cher que l'année dernière.

Noix de Grenoble

On nous annonce pour le 15 décembre l'arrivée à Montréal de noix de Grenoble Pure Mayette. Ces noix vaudront de 14 à 15c la lb ; soit 5c de plus que l'an dernier ; cette avance importante est causée par la rareté des noix de bonne qualité.

On se rappelle que l'année dernière les noix de Grenoble ont beaucoup laissé à désirer au point de vue de la qualité, du fait qu'elles avaient été cueillies trop tôt ; cette année les producteurs ont pris plus de précaution et l'on peut s'attendre à avoir des noix de bonne qualité.

Noix du Brésil

Les noix du Brésil sont de nouveau en hausse, on en demande maintenant de 13 à 14c la lb.

Raisins Malaga

On s'attend à recevoir prochainement des raisins de Malaga par le str. "Bellona" ; les boîtes se vendent de \$2.25 à \$4.50 selon quantités et qualités.

Raisins Valence

On vient de recevoir des raisins de Valence, nouvelle récolte, qualité fine off Stalk ; on en demande 7 1-2c la livre.

D'après les derniers rapports des marchés primaires les raisins de Valence ont une forte tendance à la hausse.

Raisins de Californie Griffin & Skelly

Les raisins épépinés de Californie de la marque bien connue Griffin & Skelly pour livraison fin novembre sont vendus à raison de 9 3-4c la lb ; les No 2 ou "Queens Brand" valent 9 1-4c.

Bluets en conserves

Il reste encore quelques petits stocks de bluets en conserves pour lesquels on obtient très facilement le prix de \$1.10 la doz.

Pois à soupe

Les pois à soupe ont une forte tendance à la hausse.

Fèves blanches

Le prix de ces fèves avance rapidement ; le 4 courant on les pouvait encore obtenir à \$1.95 le minot, le plus bas prix est aujourd'hui de \$2.10 par minot de 60 lbs pour la vente aux détailliers. Certaines maisons demandent \$2.25 et même \$2.40 et maintiennent leurs prix tant qu'elles n'auront pas à renouveler leur stock.

D'autre part, nous apprenons qu'un lot de char à été vendu mardi à \$2.05 par 60 lbs à Montréal et que le même expéditeur demandait le lendemain \$2.40 par 60 lbs pour un autre char.

Les pluies des dernières semaines ont causé des dommages très sérieux à la récolte qui n'a pu être rentrée dans de bonnes conditions ou même a dû être laissée en tas sur le champ.

Fèves au lard

Par suite de l'avance sur les fèves, les paqueteurs de fèves au lard viennent de marquer leurs prix de 5 à 10c de plus par doz.

Lards

Les lards canadiens pour usage dans les chantiers, c'est-à-dire les Heavy Canadian Short Cut sont pour ainsi dire introuvables ; il est même difficile de se procurer du Canadian Family Pork pour lequel on paie \$24.00 le qt. Les lards américains sur place ne sont pas abondants et par conséquent sont tenus à des prix très fermes.

Saindoux

Le saindoux pur de panne est en hausse de 1-8c la lb.

Morue salée

La morue salée est en hausse de 1-4c par lb, sur les prix de la semaine dernière. Voir les nouveaux prix à notre liste d'autre part.

Harengs salés

On vient de recevoir à Montréal des Harengs salés de la nouvelle saison emballés en 1-2 qts pour lesquels on demande \$3.00.

Petits fromages

Les petits fromages de 20 lbs sont à prix plus hauts, on en demande de 11 1-2 à 12c la lb.

GRAINS ET FARINES

Marchés étrangers

Les derniers avis télégraphiques cotent comme suit les marchés d'Europe :

LONDRES:—

Blé en transit: acheteurs et vendeurs à part.

Mais: tranquille, mais soutenu.

Chargements Blé Californie:

Standard No 1..... 30 s 4 1/2 d

Blé Printemps du Nord No 1

Octobre payé..... 27 s 1 1/2 d

Oct.-Nov. payé..... 27 s 3 d

Mais La Plata..... 23 s 1 1/2 d

LIVERPOOL:—

Blé disponible: tranquille.

Maïs disponible: tranquille.

Blé de Californie

Standard No 1..... 6 s 5 1/2 d

Blé du Printemps No 2..... 6 s 8 d

" d'hiver rouges No 2..... 5 s 7 d

à 5 s 11 d

Futurs: Blé tranquille.

Dec..... 5 s 9 1/2 d

Mars..... 5 s 10 1/2 d

Futurs Maïs: tranquille.

Jan..... 4 s 3 1/2 d

Mars..... 4 s 6 1/2 d

ANVERS:—

Blé disponible tranquille.

Blé roux d'hiver No 2..... 15 1/2

PARIS:—

Blé: ferme.

Oct..... 20 s 5

Jan. Avril..... 20 s 5

Marchés américains

Les marchés américains qui avaient un peu faibli se sont relevés par les achats du découvert et grâce à de meilleurs câbles de l'étranger.

On cotait hier en clôture sur le marché de Chicago:

	Oct.	Déc.	Maï
Blé.....	68 1/2	69 1/2	71 1/2
Blé-d'inde.....	58 1/2	48 1/2	43 1/2
Avoine.....	32	32 1/2	33 1/2

Marchés canadiens

Nous extrayons du "Commercial" de

Winnipeg du 4 octobre 1902, le rapport suivant:

Le marché des blés de Manitoba a été passablement actif cette semaine et de grasses transactions ont été faites.

No 1 d'ur.....	68 3/4c
2 ".....	00c
3 ".....	00c
1 du Nord.....	67 3/4c
2 du Nord.....	65c
3 du Nord.....	62c

en entrepôt Ft Willam ou Pt Arthur ou disponible.

Marché de Montréal

Les prix du blé restent sans changement à notre liste. On nous dit en meunerie que malgré l'importance de la récolte dans l'Ouest, et malgré les apports de la culture sur le marché, les prix restent très fermes par suite d'une forte demande pour l'exportation et pour la meunerie locale.

Nos cotes des divers grains en magasin sont à peu de chose près les mêmes que la semaine dernière, avec peu d'affaires pour l'exportation et un marché local tranquille.

La demande pour les farines du Manitoba se fait toujours sentir à l'exportation; les prix de ces farines sont tenus fermes pour les raisons indiquées plus haut. Nous cotons les farines d'Ontario un peu plus bas que précédemment, mais fermes aux nouveaux prix.

Nous baissons également nos cotes des issues de blé qui s'offrent plus librement sur place.

Nous cotons encore la farine d'avoine roulée de \$4.20 à \$4.40 en barils et de \$2.10 à \$2.15 en sacs; pour lots importants on peut obtenir quelque concession sur ces prix.

FROMAGE

Marché anglais

MM. Marples, Jones & Co., nous écrivent de Liverpool, le 26 sept. 1902:

Par suite de la fermeté du marché canadien nos prix ont avancé d'environ 1 s.

Nous cotons: .. s. d. s. d.

Fromages supérieurs colorés des E. U. 47 6 à 48 0

Fromages supérieurs colorés du Canada. 49 6 à 50

Fromages supérieurs blancs .. 48 6 à 49 6

Fromages blancs bonne qualité 47 6 à 48

Marchés américains

Canton, 4 octobre.—Offert 1965 boîtes de fromage; le tout vendu à 11 1-2c.

Marchés d'Ontario

Brockville, 2 octobre.—Offert 2008 boîtes de fromage coloré et 14230 de blanc; ventes 6,400 boîtes à 10 7-8.

Vankleek Hill, 2 octobre.—Offert 853 boîtes; ventes 783 boîtes à 10 3-4c.

Tweed, 2 octobre.—Offert 670 boîtes; ventes, 575 à 10 3-4c.

Kingston, 2 octobre.—Offert 806 boi-

tes de coloré et 200 de blanc; ventes 460 boîtes à 10 5-8.

Ottawa, 3 octobre.—Offert 868 boîtes de blanc et 204 de coloré; ventes 1493 boîtes à 10 5-8 et 10 11-16c.

Kemptville, 3 octobre.—Offert 810 boîtes de blanc et 760 de coloré; la plus grande partie vendue à 10 7-8c.

Iroquois, 3 octobre.—Offert 791 boîtes de coloré; presque tout le fromage offert vendu à 10 7-8c.

Napanee, 3 octobre.—Offert 290 boîtes de coloré et 1030 de blanc; ventes 1140 boîtes à 10 13-16.

Cornwall, 4 octobre.—Offert 946 boîtes de blanc; 723 de coloré et 36 d'américain; ventes 1640 boîtes à 10 5-8c et 11c.

Belleville, 4 octobre.—Offert 2125 boîtes de blanc et 35 de coloré; le tout vendu à 10 7-8c.

London, 4 octobre.—Offert 2884 boîtes de fromage; ventes faites après clôture du marché au prix de 10 3-4c à 10 5-8c.

Shelburne, 4 octobre.—Offert 100 boîtes de fromage; ventes 550 boîtes à 10 3-4.

Campbellford, 7 octobre.—Offert 1100 boîtes de fromage blanc; le tout vendu à 10 7-8c.

Woodstock, 8 octobre.—Offert 2740

boîtes de coloré et 1303 de blanc; 11 1-16c offert sans résultat.

Peterboro, 8 octobre.—Offert 5821 boîtes de fromage coloré; le tout vendu à une moyenne de 10 7-8c.

Picton, 8 octobre.—Offert 847 boîtes; ventes 237 boîtes à 10 7-8c.

Stirling, 8 octobre. Offert 1000 boîtes de blanc; ventes 1000 boîtes à 10 15-16c.

Marchés de Québec

Cowansville, 4 octobre.—Offert 951 boîtes de fromage; ventes 216 boîtes à 10 7-8; 538 do à 10 13-16c et 71 do à 10 3-4c.

Marché de Montréal

Le plus haut prix qu'il soit possible d'obtenir pour le fromage de la province

LA

BANQUE NATIONALE

Lundi, le trois novembre prochain, et après, cette banque paiera à ses actionnaires un dividende de trois pour cent sur son capital pour le semestre finissant le 31 octobre prochain.

Le livre de transport d'actions sera clos depuis le 17 jusqu'au 31 octobre prochain inclusivement.

Par ordre du bureau de direction.

P. LA FRANCE,

Gérant

Québec, le 23 septembre 1902.

Le comble de l'égoïsme consiste à boire tous les jours du thé Blue Ribbon sans en dire un mot aux amis et connaissances.

LIQUIDATION de la LIBRAIRIE VILLE-MARIE

\$10,000.00

De Marchandises vendues à Grand Sacrifice

DENIS DESILETS, Libraire,

1702 RUE NOTRE-DAME

Coin de la Place d'Armes

de Québec est de 103-c à 107-8c; l'activité n'est pas bien grande parce que les acheteurs d'Angleterre mettent autant de résistance que possible à suivre l'avance de notre marché. Mais comme les stocks ne sont nulle part fort élevés nous pensons que le marché anglais devra suivre le marché canadien tant que les prix ne seront pas un obstacle à la consommation.

Les exportations de la semaine dernière ont été de 26,264 boîtes comparativement à 47,416 en 1901 et 55,895 en 1901.

Depuis le 1er mai les exportations ont été jusqu'à date en 1902, 1,516,477 boîtes, 1901, 1,343,953 boîtes; 1900, 1,664,888 boîtes.

BEURRE

Marché anglais

MM. Marples, Jones & Co., nous écrivent de Liverpool, le 26 sept., 1902:

Par suite de manque de beurres danois les qualités canadiennes ont bénéficié d'une certaine avance.

Nous cotons:	s. d.	s. d.
Etats-Unis, laddles bon et sain..	73 0	à 76 0
Sibérien crèmerie choix.....	84 0	à 92 0
Canada, crèmerie, choix.....	99 0	à 102 0
Irlande, crèmerie, en btes.....	103 0	à 108 0
Danemark, choix et surchoix, crèmerie, en barils.....	111 0	à 116 0
Argentine.....	94 0	à 96 0
Canada, laiterie choix.....	85 0	à 88 0

Marchés américains

Canton, 4 octobre. — Offert 1014 tinettes de beurre; 3 lots vendus à 22 1-4c et la balance à 22 1-8c.

Marché de Québec

Cowansville, 4 octobre. — Offert 1504 boîtes de beurre; ventes 79 boîtes à 20c; 55 do à 20 1-8c; 147 do à 20 1-4c et 1094 do à 20 3-8c.

St-Hyacinthe, 4 octobre. — Offert 927 boîtes; ventes 527 boîtes à 19 1-2c.

Marché de Montréal

Ce marché est terne presque lourd; il pourrait y avoir plus de bateaux aménagés pour le transport du beurre en partance, les exportations en seraient sans doute plus fortes, mais la situation quant aux prix changerait peu. Les expéditions se font surtout en beurre emmagasiné depuis quelque temps; on exige moins des beurres frais que précédemment, cependant pour obtenir 19 3-4c il faut un beurre "fancy". Il n'y a aucun empressement de la part des acheteurs en général; ceux qui ont du stock se montrent indifférents et préféreraient ne pas acheter même à 19 1-2c. On conseille la boîte comme emballage, la tnette n'est pas demandée.

Les exportations de la semaine dernière ont été de 6,708 paquets contre 16,372 en 1901 et 3,185 en 1900 pour la semaine correspondante.

Depuis le 1er mai jusqu'à date, les exportations ont été en: 1902, 375,191 paquets; 1901, 323,664 paquets; 1900, 223,507.

OEUFs

Marché anglais

MM. Marples, Jones & Co., nous écrivent de Liverpool, le 26 sept. 1902:

La demande est bonne à des prix soutenus.

Nous cotons:	s. d.	s. d.
Œufs frais du Canada et des E.-U.....	8 3	à 8 6
" conservés à la glycérine...	0 0	à 0 0
" " à la chaux.....	0 0	à 0 0
" " frais d'Irlande...	8 9	à 9 6
" " du Continent.....	6 6	à 7 0

Marché de Montréal

La situation reste absolument la même que la semaine dernière et les mêmes prix ont cours; nous cotons: œufs choisis 21c et œufs No 1, 17c la doz à la caisse.

LEGUMES

On paie les pommes de terre au char 60c par 90 lbs et on les vend au détail à 75c.

On cote:

Betteraves, 40c le panier.
Carottes, de \$1.00 à \$1.25 le quart.
Choux, 35 cents la douzaine.
Choux rouges, 40c la doz.
Choux fleurs, de 50 à 90c la doz.
Choux de Bruxelles, 40c la douzaine.
Fèves vertes, 50c le panier.
Fèves jaunes, 50c le panier.
Navets, de 65 à 80c le sac.
Oignons, \$2.25 le quart.
Radis, 25c la doz de paquets.
Salade, de 20 à 40c la doz.
Tomates, de 40 à 50c le grand panier.
Céleri, de 25c à 40c la botte.
Blé-d'Inde de 5c à 10c la doz.
Aubergines, de 15c à 25c pièce.
Tomates, caisse à gin, 40c à 60c.
Patates sucrées de \$4.00 à \$5.00 le qt.
Oignons d'Espagne, 75c le crate.

FRUITS VERTS

Nous cotons:

Bananes, de 75c à \$1.25 le régime.
Citrons de Messine, de \$2.00 à \$2.50 la boîte.
Oranges Jamaïque, de \$5.25 à 5.75 le quart.
Raisin Malaga, \$4.50 le quart.
Raisin Tokay, \$2.50 à \$2.75 le crate.
Poires, 40c le panier.
Pêches, \$1.00 la boîte.
Pêches, de 40c à 50c le panier.
Poires, \$1.50 la demi-boîte.
Prunes, 40c à 45c le panier.
Melons, \$3.00 à \$4.50 la manne.
Pommes, \$1.00 à \$2.50 le quart.
Raisin bleu, 21c à 25c le panier.
Raisin Delaware, 40c à 45c.
Raisin vert, 25c.
Atoca, \$8.25 le quart.

Raisin rouge Rodgers, 25c le panier.
Coings, 30c à 40c le panier.

FOIN PRESSE ET FOURRAGES

MM. Hosmer, Robinson & Co., nous écrivent de Boston, le 2 oct., 1902:

Les arrivages pour la semaine dernière ont été de 390 chars de foin et 22 chars de paille, 80 chars pour l'exportation.

Pendant la semaine correspondante de l'an dernier, 522 chars de foin et 14 chars de paille, 239 chars pour l'exportation.

Le marché est plus facile les marchands de foin étant approvisionnés, nous ne conseillons pas les expéditions de paille car il y a accumulation sur notre marché.

Nous cotons:

	Grosses balles.	Petites balles.
Foin, choix... ..	\$18.00	\$17.00 à \$17.50
— No 1 ...	16.50 à 17.50	16.00 à 17.00
— No 2 ...	14.00 à 15.00	14.00 à 15.00
— No 3 ...	11.00 à 12.00	11.00 à 12.00
— mél.d.tréf.	11.00 à 12.00	11.00 à 12.00
— trèfle ...	10.00 à 11.00	11.00 à 12.00
Paille de sei- gle long....	13.00 à 14.00	
— mêlée..	10.00 à 11.00	10.00 à 11.00
— d'avoine	9.00	9.00

Marché de Montréal

La demande est bonne pour le local et plus satisfaisante pour l'exportation.

On cote en foin nouveau sur rails à Montréal: No 1, de \$8.50 à \$9; No 2, de \$7.50 à \$8 et mélangé \$7 à \$7.25 la tonne.

La paille d'avoine vaut de \$4.00 à \$4.25 la tonne.

PEAUX VERTES

Le marché fait preuve d'une certaine activité; nous maintenons les prix de la semaine dernière.

On paie aux bouchers, les prix suivants:

Boeuf No 1, 9c et No 2, 8c; taureaux, 7c; veaux, No 1, 10c et No 2, 8c la lb; agneaux de printemps tondus, 60c pièce; chevaux No 1 \$2.00; No 2, \$1.50 et No 3, \$1.00 la peau.

C. A. Morin, Montréal

Alumettes Walkerville.

10 perial, 3 cses et plus.....	cse	6 00
" moins de 3 cses.....	"	6 25
Duke of York, 5 cses et plus.....	"	3 50
" moins de 5 cses.....	"	4 00
Knight, 5 cses et plus.....	"	5 00
" moins de 5 cses.....	"	5 25
Maple Leaf, 5 cses et plus.....	"	1 80
" moins de 5 cses.....	"	1 90
Crown, 5 cses et plus.....	"	1 60
" moins de 5 cses.....	"	1 70
Club, 3 cses et plus.....	"	4 80
" moins de 3 cses.....	"	5 00
Royal, 5 cses et plus.....	"	3 70
" moins de 5 cses.....	"	3 90

S. H. & A. S. Ewing, Montréal

Vienna Baking Powder.

Canistre 1 lb, la cse 4 doz....	doz.	2 25
" 1/2 " " " " " " " " "	"	1 25
" 3/4 " " " " " " " " "	"	0 75
Paquet 5 oz " " " " " " " "	"	0 70
" 3 " " " " " " " " "	"	0 35

“ RIRA BIEN QUI RIRA LE DERNIER ”

Nos amis japonais, dans leur annonce la semaine dernière, disaient :

“ Nous rions dans notre barbe lorsque nous voyons nos concurrents prétendre que leurs thés déplacent ceux du Japon.”

Eh bien, s'ils rient, il faut que ce soient des “ Mark Tapleys ” parceque la plupart des gens se trouveraient découragés dans les circonstances. Voyez la diminution de la consommation des thés du Japon au Canada pendant les trois dernières années.

EN 1899	LES IMPORTATIONS DE THÉ DU JAPON S'ÉLEVAIENT A	11,667,757 lbs.
“ 1900	“	9,282,032 “
“ 1901	“	7,528,309 “

UNE DIMINUTION D'ENVIRON 5,000,000 DE lbs EN 3 ANS.

Ces chiffres sont obtenus directement du département des statistiques du gouvernement canadien et ont leur propre éloquence.

Nous nous aventurons à prédire que l'importation des thés du Japon au Canada n'atteindra pas 5,000,000 de lbs cette année.

Dans l'intervalle, la vente du thé vert de Ceylan “ SALADA ” continue à augmenter énormément.

Montreal. Toronto. Boston. Buffalo. Philadelphie. Detroit. Toledo.
Cleveland. Pittsburg. Terreneuve, New-York.

LE SIROP EDWARDSBURG

MARQUE “ CROWN ”

Barils, Demi-barils, Quarts de barils,

Seaux de 25 lbs, 38½ lbs.

Canistres Emaillées.

est bien connu dans tout le Dominion comme un TYPE DE QUALITE.

STOCKS ASSORTIS de tous les genres d'emballage, maintenant en mains. PROMPTE EXPEDITION garantie.

Edwardsburgh Starch Co'y, Limited,
Etablie en 1858

164 Rue St-Jacques,

MONTREAL.

Manufacture

CARDINAL, Ont.

Front St. East,

TORONTO.

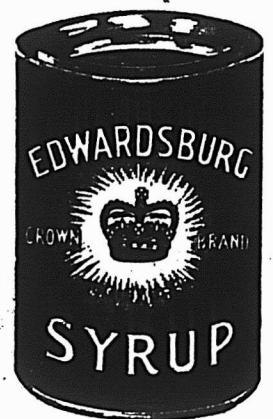

QUESTION OUVRIERE ET QUESTION SOCIALE

La réunion à Londres d'un Congrès des *trade's unions* a fourni à la presse britannique l'occasion de réflexions empreintes d'un pessimisme accentué sur la situation économique de l'Angleterre.

Le rapport officiel de Slewelyn Smith sur les salaires ouvriers et les heures de travail a fourni à cet égard des renseignements intéressants. Il en ressort que dans presque toutes les branches industrielles, les salaires ont été réduits en même temps qu'augmentait le nombre des ouvriers sans emploi. Depuis 1895, dit-on, c'est la première fois qu'on est conduit à des constatations aussi affligeantes, mais jamais la réduction n'avait atteint de pareilles proportions. Pour l'industrie des mines et pour les transports, la diminution du chiffre des salaires dépasse 25 millions de francs. Elle est de 19 millions pour l'industrie des métaux. C'est la première fois que les métallurgistes et les ouvriers des constructions mécaniques sont aussi sérieusement atteints.

Là dépression des salaires s'est aussi accentuée fortement en Ecosse en ce qui touche l'industrie du bâtiment.

"D'une façon générale, dit le *Times*, il est caractéristique que la réduction n'ait affecté que les ouvriers de l'entreprise privée, tandis que ceux de l'Etat et des communes ont eu des augmentations de salaire.

Depuis 1893, première année à laquelle remontent les investigations de M. Slewelyn Smith, les salaires des ouvriers de ces dernières catégories ont augmenté en moyenne et régulièrement de 1.2 à 1.7 sh. par semaine chaque année; ce fait s'est reproduit cette année-ci et l'on peut, sous ce point de vue, assimiler les ouvriers des chemins de fer à ceux employés par l'Etat et les communes; les augmentations de ces derniers ont été pour les derniers six ans, 1.1 sh. en Angleterre, 0.5 sh. en Ecosse, 0.8 en Irlande."

Il serait superflu, fait remarquer le *Morning Post*, d'insister sur l'importance de cette situation pour les classes ouvrières. Non moins importante, ajoute le journal, est la preuve fournie par le rapport de la diminution de la capacité productive du Royaume-Uni. Il y a là, suivant le journal anglais, une indication de la nécessité de remanier l'organisation du régime industriel en Angleterre.

Nous n'avons pas qualité pour discuter cette nécessité. Il nous suffit de prendre note de l'aveu de diminution de la capacité productive du Royaume-Uni. Nous n'avons pas attendu jusqu'ici pour signaler ce phénomène. On voit combien nos appréciations étaient fondées. Le *Times* n'a pas tort, sans doute, lorsqu'il soutient que les modifications dans les salaires sont dues à des causes multiples, mais il a raison lorsqu'il ajoute que, d'une manière générale, les salaires dépendent de

la situation du commerce national. Qu'ils le veuillent ou non, dit le journal anglais, les ouvriers et les employeurs sont engagés dans une association où l'un doit supporter les conséquences des pertes subies par l'autre. Cette solidarité de toutes les branches de l'activité économique est une thèse sur laquelle la *Réforme Economique* s'est toujours appuyée pour défendre la théorie de la protection. Nous ne pouvons que nous féliciter de la voir rappeler par un des plus importants journaux de la libre-échangiste Angleterre.

A un autre point de vue, cette question du salariat éveille les préoccupations aux Etats-Unis. Là, nous apprend le *Deutscher Reichsanzeiger*, on étudie un nouveau système de répartition de salaires, qui vient même d'être adopté dans un grand nombre de fabriques de machines à Chicago, et qu'on qualifie de "système des primes". Ingénuement combiné, ce système est résumé en ces termes par le journal allemand.

"1. Tout ouvrier au service de la fabrique reçoit un salaire fixe.

2. On évalue le temps nécessaire à faire un ouvrage comme si l'ouvrier travaillait dans les mêmes conditions à la journée;

3. Aucun ouvrier n'encourt des amendes ou des réductions de salaire s'il ne parvient à faire son travail dans le temps assigné;

4. Mais si un ouvrier parvient à accomplir un travail en moins de temps qu'il ne lui est assigné il reçoit comme prime la moitié du salaire du temps qu'il devrait mettre régulièrement pour faire ce travail;

5. Le temps, une fois assigné pour un travail, ne peut être réduit que si l'on invente des machines ou des méthodes nouvelles pour faire ce travail;

6. Au bout d'un an tout ouvrier est libre de ne pas tenir compte du système;

7. Le système une fois aboli, on ne pourra exiger de l'ouvrier une célérité égale que contre un salaire équivalent."

On saisit aisément que l'idée génératrice de ce système est de surexciter dans la mesure du possible la capacité productive de l'ouvrier, en même temps qu'on respecte sa liberté en lui permettant de refuser de se soumettre personnellement à ce genre d'organisation du salariat.

Cette disposition était sage, car, au premier abord, on s'est heurté à des résistances assez vives. La Fédération des Mécaniciens était hostile et n'a toléré sa mise en vigueur qu'à titre d'essai.

D'autre part si, en réalité, le système est avantageux pour les bons ouvriers, il l'est aussi pour les patrons. Grâce à lui, en effet, la capacité de production de l'établissement s'accroît, ce qui provoque une diminution correspondante des frais généraux. Les avantages multiples du système sont fort bien mis en lumière par un tableau élaboré dans une fabrique de Cincinnati en prenant pour base un travail auquel on avait assigné quarante heures.

Nombre d'heures pour faire le travail.	Salaires par jour en dollars	Frais de prod. en dollars
40 $\frac{1}{2}$	2...	2.72
38 $\frac{1}{2}$	2...	2.58
18 $\frac{1}{2}$	3.16	1.59
18 "	3.22	1.52

Augmentation de la production, diminution du nombre des heures de travail, augmentation des salaires et diminution des frais de production sont, comme on le voit, simultanément obtenus.

Ces résultats ne sont pas intéressants seulement pour les Etats-Unis: ils doivent attirer aussi l'attention de l'Europe, puisqu'ils sont de nature à accroître encore l'importance de la concurrence américaine.

On le comprend si bien en Angleterre qu'on n'a même pas attendu la constatation des faits que nous venons de citer pour se préoccuper de l'étude, de l'éducation et de la situation économique des Etats-Unis. Dans les premiers jours de novembre prochain doit partir d'Angleterre une Commission chargée d'une enquête dans ce sens.

"La date de ce voyage, dit le *Times*, a été combinée de façon à permettre l'arrivée aux Etats-Unis, au moment de l'inauguration de la nouvelle Chambre de commerce de New-York, ce qui donnera une occasion unique de se rencontrer avec des hommes d'affaires venus de toutes les parties du pays. Cette Commission ne comprendra que des membres des *Trade-Unions*. Toutes ces associations seront représentées. En revanche, on a abandonné le projet d'y faire participer des industriels, sous prétexte de laisser aux ouvriers plus de liberté de se former leur opinion, et au retour, chacun des membres de la Commission adressera un rapport sur les questions qui l'intéressent le plus, qui sont en connexion avec son métier; mais on n'a pas le projet de fonder tous ces différents rapports en un rapport unique."

M. Mosely, qui dirigera la Commission, a surtout en vue, dit-on, de démontrer l'existence du péril américain, que nombre de ses compatriotes s'obstinent à contester.

Un des arguments favorables de ceux qui ferment les yeux est que, malgré tout, les Etats-Unis exportent moins de produits manufacturés que ne le fait la Grande-Bretagne. Cela est exact, fait remarquer le *Times*, mais, pour se rendre un compte exact de la situation respective, il faut considérer les modifications survenues depuis vingt ans dans le pourcentage de l'exportation américaine:

"Il y a vingt ans, les produits agricoles formaient 80 0-0 de cette exportation et les produits manufacturés n'en représentaient que les 14 0-0; depuis lors, la première catégorie en représente 64 0-0 et la deuxième les 30 0-0. Et cela, malgré que la quantité absolue des produits agricoles exportés soit restée aussi grande que par le passé. Ce changement dans le pourcentage est dû uniquement à l'expansion de la deuxième catégorie."

J. A. Vaillancourt

Marchand de **BEURRE, FROMAGE, PROVISIONS**

Achète aux plus hauts prix du marché, et vend à commission tous les produits de la ferme. Avances libérales sur consignations. Fournitures générales pour Beurreries et Fromageries. Spécialité de Tinettes pour Beurreries. Boîtes paraffinées, de 56 lbs, pour l'expédition du beurre. **Sels Higgins, Ashton et Windsor**, les meilleurs pour beurreries.

578, 580 et 582 RUE ST-PAUL, . . MONTREAL

Tel. Bell Main 907.

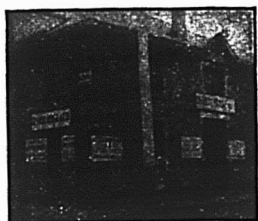

GEORGE HODGE & Cie

EXPORTATEURS DE BEURRE ET FROMAGE

119 rue King, et 26 et 28 rue William, Montréal.

Attention spéciale aux consignations.

Entrepot frigorifique de première classe.

LOTS A BATIR

Dans la plus belle et la plus saine partie de la ville.

A. & H. LIONAIS, Props.

25 Rue St-Gabriel, Montréal.

SEL + Stocks complets en mains + **SEL**
POUR

Fromage, Beurre, Table, Conserve de viandes, Réfrigérateurs et usages généraux.

VERRET, STEWART & Co.,
MONTREAL.

FOURNITURES POUR BEURRERIES ET FROMAGERIES

ST-ARNAUD & CLEMENT

10 PLACE D'YOUVILLE, (ANCIEN No 4 RUE FOUNDLING) MONTREAL

Veuillez nous offrir votre Beurre, Fromage et Provisions. — Correspondance sollicitée.

BEURRE
FROMAGE
ŒUFS
PROVISIONS

THE CANADA COLD STORAGE COMPANY, LIMITED, 51-53, RUE WILLIAM, MONTREAL

BUREAUX:

LES MAGASINS LES PLUS GRANDS ET LES MIEUX OUTILLES DE LA PUISSANCE DU CANADA

CHAMBRES POUR BEURRE, FROMAGE, ŒUFS, VIANDE, FRUITS ET LEGUMES

A N'IMPORTE QUELLE TEMPERATURE DESIRÉE

ENVOYEZ-NOUS VOS PRODUITS A VOTRE ORDRE, A NOS SOINS

ET VOUS SEREZ SATISFAITS DU RESULTAT

NOUS VOUS RÉFÉRONS AUX PLUS GRANDS EXPORTATEURS DE MONTREAL, LESQUELS SONT NOS LOCATAIRES.



Entrepots: { 570 à 622, RUE ST-PAUL,
23 à 73, RUE WILLIAM,
2 à 48, RUE ST-HENRI

Ce sont là des remarques fort judicieuses à notre avis.

Ce qui paraît surtout avoir frappé l'attention de M. Mosely, c'est que le développement de l'exportation industrielle aux Etats-Unis correspond à un accroissement du nombre des usines et des fabriques, qui ont augmenté depuis vingt ans dans la proportion de 44 0-0. Parallèlement, le capital employé a augmenté de 52 0-0, la quantité de matière première employée de 42 0-0, la valeur des articles produits de 39 0-0. En revanche, les salaires n'ont augmenté que de 23 0-0 et le nombre des salariés de 25 0-0.

"Cela prouve, pense M. Mosely, que la transformation d'une quantité de matière première exige, en 1899, moins d'ouvriers et moins de salaires qu'en 1889. Les membres de la Commission pourront étudier, chacun dans sa spécialité, quelles sont les causes qui ont amené cette baisse dans le prix de production, jouant un si grand rôle pour la concurrence internationale."

A titre d'exemple, nous prenons au *Times* quelques chiffres empruntés à l'industrie du charbon, qu'on peut considérer comme constituant l'élément essentiel de la vie économique. Ces chiffres sont résumés de la manière suivante par notre confrère britannique:

"La production moyenne de houille a été aux Etats-Unis de 133 millions de tonnes pour l'année 1889-90, de 162 millions pour 1894-95, de 233 millions pour 1899-00. Les chiffres pour l'Angleterre sont 179, 189 et 233 millions de tonnes. La valeur moyenne de la houille a fortement augmenté en Angleterre pour la même période, étant monté de 6.8 sh. en 1894 et 6.1 sh. en 1895 à 7.7 sh. en 1899 et 10.9 sh. en 1900, tandis qu'en Amérique, malgré quelques fluctuations, elle est toujours restée à près de 5 sh. par tonne pour toute la période 1894-1900."

Ces chiffres ne sont pas, sans doute, directement comparables, car la valeur calorifique de la houille est un élément important de son prix. Toutefois, comme il s'agit de la matière première de toutes les industries, il sera intéressant de rechercher si le bas prix relatif de la houille ne résulte pas indirectement des procédés de travail en usage aux Etats-Unis. A ce sujet, le *Times* dit encore:

"M. Mosely trouve une réponse dans le fait que la production moyenne du mineur américain est de 550 tonnes par an et celle d'un anglais que de 300 tonnes, et, étudiant de plus près la question, il trouve qu'en 1896, lorsque la production moyenne par mineur et par an n'était que de 443 tonnes, il n'y avait que les 14.17 0-0 de la production qui étaient obtenus au moyen de machines, tandis qu'en 1900 la production moyenne étant de 548 tonnes, 25 0-0 sont obtenues par les machines.

Les membres de la commission remarqueront la même intensité de la productivité causée par les machines dans les branches du fer et de l'acier. Pour la période 1896-1900, des fondeurs anglais ont allumé 389 hauts fourneaux pour obtenir 9,000,000 de tonnes de fer et d'acier par an, ce qui fait 23,000 tonnes par fourneau. En Amérique, une production de

13,789,000 tonnes a été obtenue en 1900 en n'allumant que 232 fourneaux, ce qui fait 62,000 tonnes par fourneau."

Le journal anglais cite d'autres exemples, mais la démonstration suggérée par ceux-ci nous paraît suffisante.

* * *

Il n'est évidemment pas contestable que le développement industriel des Etats-Unis est dû, pour une grande part, à l'emploi de machines économisant le temps de travail. D'autre part, cet emploi n'a pu se développer que parce que, plus éclairés en cela qu'on ne l'est souvent en Europe, les ouvriers américains n'ont pas manifesté contre le machinisme une opposition dénuée de bon sens.

Le *Times* espère que le voyage de la Commission d'enquête aura pour résultat de modifier quelque peu à cet égard les sentiments de beaucoup d'ouvriers de la Grande-Bretagne. Il faut le reconnaître, dit-il, que, très souvent, l'entrepreneur anglais voulant employer des machines nouvelles s'est heurté à une résistance énergique de ses ouvriers:

"Il faut espérer que les compagnons de M. Mosely reviendront avec la conviction que le développement du machinisme est indispensable au développement de l'industrie nationale, qu'il n'est point opposé aux intérêts des ouvriers, et qu'en général les intérêts des employeurs et des employés ne sont point foncièrement opposés les uns aux autres mais finissent par s'identifier à la longue. Qu'ils ramènent cet esprit de leur tournée américaine et le voyage ainsi que les efforts de M. Mosely n'auront point été vains."

Ces vœux sont honnêtes et légitimes. Sans vouloir chercher s'ils ont de grandes chances d'être exaucés, il nous suffira de constater pour le moment que ces préoccupations éveillées par la concurrence américaine prouvent bien que les dénégations aveugles de certains économistes à cet égard n'ont en réalité aucune valeur. En Angleterre, les hommes d'affaires s'alarment parce qu'ils commencent à ressentir vivement les effets de cette concurrence. Ce serait faire preuve d'une grande légèreté que de s'imaginer que l'action oppressive des Etats-Unis, sur les marchés extérieurs ne s'exerce et surtout ne s'exercera que contre la Grande-Bretagne. Toutes les puissances européennes sont menacées et si la vigilance anglaise semble être la première à s'affirmer d'une façon pratique, il serait imprudent et coupable de rester, dans les autres pays, indifférents à un phénomène économique contre les conséquences duquel il est de plus en plus urgent de prendre de sérieuses mesures de défense.

La Réforme Economique...

LA POSTE ELECTRIQUE

On étudie, à Rome, un bien étonnant projet. M. Galimberti, ministre des postes et des télégraphes, et le baron Squitti, sous-secrétaire d'Etat aux postes, avec de hauts fonctionnaires du Ministère des

Postes, ont examiné un projet de poste électrique de l'ingénieur Piscilli. Au moyen de ce système, des fils aériens transporteront des boîtes en aluminium, contenant des correspondances, avec une vitesse de 400 kilomètres par heure. Ainsi, une lettre de Rome à Naples ferait le trajet en vingt-cinq minutes, de Rome à Paris en cinq heures.

M. Galimberti a chargé une commission technique d'examiner le projet avant de procéder à des expériences entre Rome et Naples.

Il y a dix-huit mois à peine MM. Chartrand et Turgeon, s'associaient comme comptables et ouvraient 180, rue St Jacques, à Montréal, un bureau pour la liquidation des faillites. Dans ce court espace de temps ce bureau à réglé 47 différentes affaires dont plusieurs très importantes comme passif. Ce chiffre est d'autant plus remarquable pour une période si restreinte que le nombre des faillites, grâce à l'ère de prospérité que traverse le Canada a notablement diminué en ces années dernières. Ce chiffre indique que la maison Chartrand et Turgeon a passé d'emblée au premier rang des bureaux de comptables.

MM. Chartrand et Turgeon dans les affaires confiées à leur bureau, ont surtout cherché à opérer des régléments et compromis et ont maintes fois réussi dans ce sens; en fait, ils ont ainsi réglé le plus grand nombre de cas réalisant de cette façon des économies considérables pour le commerce.

Inutile de dire, après ces remarques, que MM. Chartrand et Turgeon ont comme clients attirés plusieurs de nos principales maisons du commerce de gros et qu'ils méritent à tous égards la confiance dont ils jouissent auprès d'elles.

Cafés — Epices.

La maison S. H. et A. S. Ewing s'est efforcée, depuis bientôt 50 ans qu'elle est dans le commerce des Cafés, Epices et autres spécialités alimentaires, de produire des spécialités de haute qualité.

Le résultat de ses recherches et de sa longue expérience se retrouve dans la supériorité de ses Cafés, Epices et Poudres à Pâte. Y a-t-il une maison de détail qui ne connaisse pas les spécialités de S. H. et A. S. Ewing qui jouissent, d'ailleurs, parmi les consommateurs, d'une vogue toujours croissante.

La maison Ewing apporte un soin tout particulier aux commandes par la maille: demandez ses cotations qui sont toujours correctes.

AVIS DE FAILLITE IN RE

J. L. VINEBERG & Co, Sherbrooke, P. Q.

Les soussignés vendront par encan public, à leurs salles de vente, No 69 rue St Jacques, Montréal.

Ver dredi, 17 octobre 1902 à 11 hrs a. m.

Lot No 1—Stock de hardes faites, chaussures, souliers, etc.	\$6175 38
Lot No 2—Fix' ures de magasin.	131 85
Lot No 3—Environ dix tonnes de charbon anthracite.	1341 30
Lot No 4—Dettes de livres.	\$7,954 33

Condition: Argent comptant.
Un dépôt de dix pour cent sur adjudication. Le stock, l'inventaire et la liste des dettes de livres peuvent être inspectés sur application à E. Sylvestre, notaire au No 143 rue Wellington à Sherbrooke. On peut aussi voir l'inventaire et la liste des dettes de livres, au bureau de

WILKS & MICHAUD,

Curateurs conjoints,
205 rue St-Jacques.

MARCOTTE FRERES, Encanteurs.

NOS PRIX COURANTS, PARTIE I

Nos prix courants sont révisés chaque semaine. Ces prix nous sont fournis pour être publiés, par les meilleures maisons dans chaque ligne; ils sont pour les qualités et les quantités qui ont cours ordinaire dans les transactions entre le marchand de gros et le marchand de détail, aux termes et avec l'escompte ordinaire. Lorsqu'il y a un escompte spécial, il en est fait mention. On peut généralement acheter à meilleur marché en prenant de fortes quantités et au comptant.

PRIX COURANTS.—MONTREAL, 9 OCTOBRE 1902

Table with multiple columns listing various goods such as 'Articles divers', 'Fruits', 'Pois canadiens', 'Drogues et Produits Chimiques', 'Épices pures', and 'Fruits Secs'. Each entry includes a description, unit, and price.

ROYAL Salad Dressing advertisement by The Horton-Cato Mfg Co. Detroit, Mich. Windsor, Ont. The text describes the product as 'the best' and highlights its quality and excellence.

La Levure advertisement by E. W. Gillett Company Limited. Toronto, Ont. Chicago, Ill. The text emphasizes that it is a dangerous product to employ and promotes the 'ROYALE' brand yeast.

Table listing various commodities such as Malag. London Layers, Royal Buckingham, and various types of flour (Farines) and oils (Huiles).

Table listing spirits and liquors (Liqueurs et spiritueux) including items like Pratt's Astral, Canadian Whisky, and various types of rum and brandy.

Table listing various oils, syrups, and other food items (Mélasses, Pâtes et denrées alimentaires, Poissons, Riz, etc.).

Table listing cured meats and other products (Salaisons, Saindoux, etc.), including items like Lard Can. Sh't Cut, Saindoux, and various types of sugar and syrups.

Advertisement for 'Fruits Secs qui ne désappointeront pas' featuring the Griffin brand. Includes text about raisins, prunes, and apricots, and identifies A. P. Tippet & Co. as agents.

Advertisement for National Licorice Co. listing successors: F. P. Scudder, Adolphe E. Smylie, and H. W. Petherbridge. Includes product descriptions like 'Acme Licorice Pellets' and 'La Réglisse flexible'.

NOS PRIX COURANTS, PARTIE II

Cette seconde partie sont comprises uniquement les marques spéciales de marchandises dont les maisons, indiquées en caractères noirs, ont l'agence ou la représentation directe au Canada, ou que ces maisons manufacturent elles-mêmes.

Des prix indiqués le sont d'après les derniers renseignements fournis par les agents, représentants ou manufacturiers.

PRIX COURANTS.—MONTREAL, 9 OCTOBRE 1902

<p>American Chicle Co TORONTO</p> <p>Gommes à mâcher, marques régulières</p> <p>Adam's Tutti Frutti, 36 barres à 1 c. 1 00</p> <p>Avec pot et tasse, un joli plat opale</p> <p>8 pes de diamètre, couteau à tarte</p> <p>argent, cullier à fruits, pot à crème</p> <p>ou sucrier, 25c extra par boîte.</p> <p>Adam's Pepsin Tutti Frutti, 23 paquets de 5c. 0 75</p> <p>Yankee Dandy, 10 p'èces 1c 0 70</p> <p>Sappota Gum 150 pièces 1c 0 90</p> <p>Dr. Beeman's Original Pepsin Gum, 20 paquets de 5c. 0 60</p> <p>White's Yucatan Gum 20 p'èces de 5c 0 60</p> <p>White's Red Robin, 10 p'èces de 1c avec la bonne aventure sur chaque enveloppe. 0 60</p> <p>Globe Fruit, 36 barres de 5c, 6 parfums. 0 80</p> <p>Pepsin, 20 paquets de 5c. 0 80</p> <p>Britt-n's Havana Fruit, 36 barres 5c 0 80</p> <p>Red Jacket, lettre d'amour, français ou anglais, une prime dans chaque boîte, 115 pièces de 1c. 0 75</p> <p>Kola Nut, 20 paquets de 5c. 0 60</p> <p>boîte à dessus en verre 1 80</p> <p>Base Ball, 1 pied de long, 100 pièces de 1c. 0 70</p> <p>Large Heart or Globe Paraffin Gum, 100 pièces de 1c 0 70</p> <p>Big Five Paraffin Gum, 115 pièces de 1c. 0 75</p> <p>Gomme d'Épinette Union Jack, 100 pièces de 1c. 0 60</p> <p>Bocal de verre, Tutti Frutti or Pepsin 115 barres de 5c. 3 75</p> <p>American Tobacco Co of Canada MONTREAL</p> <p>Cigarettes</p> <p>Richmond Straight Cut. \$12 00</p> <p>Sweet Caporal. 8 50</p> <p>Athlete. 8 50</p> <p>Old Judge. 8 50</p> <p>New Light (tout tabac). 8 50</p> <p>Derby. 6 50</p> <p>Old Gold. 6 50</p> <p>Prince. 5 50</p> <p>Sweet Sixteen. 5 50</p> <p>Jardanelles (Turques). 12 50</p> <p>Yildiz (Turques). 15 00</p>	<p>Tabacs à cigarettes la livre</p> <p>Puritan, 1-12s. \$1 00</p> <p>B C No 1, 1-12s. 1 00</p> <p>Sweet Caporal, 1-13s. 1 15</p> <p>Tabacs coupés</p> <p>Old Chum, 10s. 82</p> <p>Puritan, 1-11s. 85</p> <p>" Meerschaum" 10s. 0 80</p> <p>Lord Stanley, bte 1-2. 1 05</p> <p>Athlete Mixture, bte 1-2. 1 35</p> <p>Old Fashioned, cut plug. 90</p> <p>Old Gold 12's. 95</p> <p>Seal of North Carolina 12's. 95</p> <p>Duke's Mixture. 82</p> <p>Virginity. 1 25</p> <p>Old Virginia bte 1 lb et 1/2. 75</p> <p>Tabacs en paquets la livre</p> <p>Ritchie's Derby Smoking, Solace. \$0 63</p> <p>Ritchie's Old Virginia, Twist. 70</p> <p>Old Virginia, Solace. 70</p> <p>Succursale L. Larue, Jr. MONTREAL</p> <p>Tabacs à fumer, coupé</p> <p>Comfort. 24</p> <p>Yrappeur. 24</p> <p>Zouave. 30</p> <p>Horseshoe Cut Solace, (cut plug) 1/2 lb avec pipe. 40</p> <p>Horseshoe Cut Solace, 1-10. 40</p> <p>Brown Shag, 1-8. 30</p> <p>Le Petit Bleu, 1-12. 48</p> <p>Gold Block Cut, sacs 1-12. 48</p> <p>Mon Ami. 60</p> <p>Gold Cross, rouge et Quesnel. 50</p> <p>Red Cross, Rouge et Quesnel, 1-10. 38</p> <p>O. K. 47</p> <p>Tabacs à chiquer</p> <p>Spun Roll. 60</p> <p>Chocolate Fine Cut. 60</p> <p>Empire Tobacco Co MONTREAL</p> <p>Tabacs à chiquer la livre</p> <p>Bobs. \$0 36</p> <p>Currency. 39</p> <p>Old Fox. 39</p> <p>Snowshoe. 43</p> <p>Pay Roll. 44</p> <p>Tabacs à fumer</p> <p>Empire. 39</p> <p>Rosebud. 44</p> <p>Royal Oak. 52</p> <p>Something Good. 48</p> <p>Amb-r, 8s. 56</p>	<p>Joliette Tobacco Co MONTREAL</p> <p>Tabacs à chiquer la livre</p> <p>Club. \$0 37</p> <p>Atlas. 39</p> <p>Universal. 39</p> <p>Anchor. 37</p> <p>Favorite Twist. 38</p> <p>Tabacs à fumer</p> <p>Sirdar. 46</p> <p>Welcome. 36</p> <p>Bolvin, Wilson & Cie MONTREAL</p> <p>Biere de Bass La doz. qts pts</p> <p>Read Bros. Dog's Head. 2 60 1 65</p> <p>Porter Guinness Stout.</p> <p>Read Bros. Dog's Head. 2 60 1 65</p> <p>Clarets et Sauternes Faure Frères. La caisse</p> <p>Côte. qts 3 50</p> <p>Bon-Ton. 4 00</p> <p>Flolrac. 4 50</p> <p>Medoc. 5 00</p> <p>Margaux. 5 50</p> <p>St. Julien. 8 00</p> <p>Pontet Canet. 8 50</p> <p>Chat, Gruaud Larose. 12 00</p> <p>Sauternes. 4 50</p> <p>Leon Pinaud Claret. 2 50</p> <p>Côtes. gal. 1 00</p> <p>Champagne</p> <p>Vve A. Devaux. qts 15 00, pts 16 00</p> <p>Cognacs. La caisse.</p> <p>E. Puet, qts 9 50</p> <p>" " 10 75</p> <p>" " XXX. 12 50</p> <p>" " V.O. 14 50</p> <p>" " V.O.P. 15 25</p> <p>" " V.S.O.P. 16 25</p> <p>" " V.V.S.O.P. 20 25</p> <p>" " 1880. 24 25</p> <p>" " 1850. 28 25</p> <p>" " 1840. 30 00</p> <p>J. Borianne XXX. 7 00</p> <p>D'Angely XXX. 6 75</p> <p>E. Puet. Au gal 4 00 à 7 00</p> <p>J. Borianne. 3 75 à 4 75</p> <p>Eaux minérales. La caisse.</p> <p>St-Galmier (source Badoit). 8 00</p> <p>Vichy Célestins, Grande Grille. 10 00</p> <p>" Hopital, Hauterive. 10 00</p>	<p>Vichy St-Louis. 8 00</p> <p>" Prncipale. 7 00</p> <p>Rubinat, Sources Serra, 50 bts. 9 50</p> <p>Gins. La caisse</p> <p>Honey Suckle, cruchons verre. 8 00</p> <p>" " pierre 1/2 gal. 15 00</p> <p>Gin de Berthierville. La caisse.</p> <p>Melchers Croix Rouge, cases rouges. 11 25</p> <p>" " vertes. 5 85</p> <p>" " violettes (2 doz). 5 00</p> <p>Gin Old Tom. La caisse.</p> <p>Club Old Tom. 8 75</p> <p>Wilson. 5 75</p> <p>Colonial London Dry. 6 75</p> <p>Old Tom. Au gal, 2 00 à 3 00</p> <p>Liqueurs Frédéric Mugnier, Dijon. France. La caisse.</p> <p>Crème de Menthe verte. 11 00</p> <p>Curacao. 12 50</p> <p>Cherry B'dy. 10 50</p> <p>Cacao l'Hara à la Vanille. 12 50</p> <p>Marasquin. 13 00</p> <p>Kirsch " " 11 00</p> <p>Prunelle de Bourgogne. 12 50</p> <p>Crème de Framboise. 12 25</p> <p>Fine Bourgogne 12 lit. 18 00</p> <p>Crème de Cassis. 11 00</p> <p>Absinthe Ed. Pernod. 15 00</p> <p>Pine Bernard. 15 00</p> <p>Grenadine. 7 50</p> <p>Anisette. 10 50</p> <p>Kumel. 10 00</p> <p>Grand Marlier qts 15 00. pts 16 00</p> <p>Bigarreaux qts 900. pts 5 00</p> <p>Rye Whiskey. La caisse.</p> <p>Monopole-1893. qts 8 50</p> <p>" " 18 flasks. 7 00</p> <p>" " 32 " 7 50</p> <p>" " 24 " 7 50</p> <p>" " 48 " 8 50</p> <p>" " au gallon. 3 00</p> <p>Fermouths. Qts</p> <p>Nolly Prat. 7 00</p> <p>Cte Chazallet & Co. 6 50</p> <p>Amer P'con. Litre 10 50</p> <p>Vins d'Oporto, Robertson Bros. La caisse.</p> <p>No 1 - Medal Port. 15 00</p> <p>" " " 12 00</p> <p>Navorita Oporto. 7 00</p> <p>FAU gallon. de 2 00 à 6 50</p>
---	--	---	--

LA

Dr. BEEMAN'S ORIGINAL PEPSIN GUM

Est une des meilleures

GOMMES A MACHER

Qui existent

Préparée avec de la gomme fraîche de choix et de la pepsine d'une grande pureté, elle facilite agréablement la digestion et favorise en général le bon fonctionnement du système digestif.

20 PAQUETS DE 5 Cts. - - - 60 Cts.

Un produit de vente constante assurant un bon profit et une clientele stable au détailleur.

THE AMERICAN CHICLE CO., TORONTO, Ont.

Sherries Robertson Bros. La caisse.

Amontillado.....	15 00
Mansanilla.....	12 00
Oloroso.....	7 50
Robertson Bros. gall 1 75 à	7 50
Levert et Schudel.....	1 25

Vin de messe. Au gallon.

Auguste Gely "Puritas".....	1 10
-----------------------------	------

Vins toniques. Qts

Vin St-Michel.....	casé 8 50
Vin Vial.....	dos 12 50

Whisky Ecossois. La caisse.

J. & B. Harvey R.O.S.....	12 50
" Pits-James.....	10 00
" Hunting Stewart.....	9 00
" Jubilee.....	8 50
" Old Scotch.....	7 50

Alex. McAlpine. 7 00

Strathpey.....	8 50
Peter Dawson Perfection.....	9 50
Spécial.....	10 25
Extra Spécial.....	11 50
Liqueur.....	12 25
Old Curio.....	14 50
John Be-g Royal Lochnagar.....	9 10
".....	10 00

J. & B. Harvey R.O.S. gall 3 65 à 5 50

Melrose Drover & Co 3 75 à 6 00

Whiskeys Irlandais. La caisse.

Henry Thomson.....	9 00
" St-Kevin.....	7 50
" Kilkenny.....	8 50

Rhum.

Black Joe qts 7 50.....	pts 8 50
-------------------------	----------

Brodie & Harvie - MONTREAL.

Farines préparées

Farine préparée, Brodie	
Red, 6 lbs.....	2 40
" 3 ".....	1 25
superb 6 ".....	2 30
" 3 ".....	1 20
Crescent 6 ".....	2 10
" 3 ".....	1 10



Borden's Peerless
Brand Evaporated
Cream.
per cse..... 4 75

Family sizⁿ,
per doz..... 1 20

Toutes les marques
ci-dessus garanties.

The Canada Preserving Co
HAMILTON ET MONTREAL
(W. S. Silcock, P. O. B. 1085, Montréal)

Marmelade de Graham,
Verres de 1 lb..... la doz 1 00
Seaux de 14 lbs..... la lb 0 07

Jams de Graham. Tous fruits.
Verres de 1 lb..... la doz 1 00
Seaux de 5, 7, 14 et 30 lbs..... la lb 0 07

Gelées de Graham. Tous fruits.
Verres de 1 lb..... la doz 1 00
Seaux de 7, 14 et 30 lbs..... la lb 0 06³/₄

Mince Meat de Graham.
Seaux de 7, 14 et 30 lbs..... la lb 0 08

L. Chaput, Fils & Cie - Montréal

Articles divers. la doz

Lessive Greenbank, solide	0 65
" Red Heart, poudre.	0 65
" " plus 12 oz	0 90

Chlorure de Chaux Greenbank 1/2 casé..... 0 40

Chlorure de Chaux Greenbank 1/2 casé..... 0 80

Chlorure de Chaux Greenbank 1 lb..... 1 10

Cafés moulus ou rôtis. La lb.

Owl No 10.....	0 32
" 20.....	0 31
" 30.....	0 30
" 40.....	0 27
" 50.....	0 22 ¹ / ₂
Café Hibou Maracaibo.....	0 18
Spécial.....	0 15

Dandicolle & Gaudin Ltd.

Asperges françaises btes ferblanc	2 90
Asperges françaises sous verre	4 80
Champignons choiz..... la cse	14 50
" extra.....	18 00
" surchoiz.....	20 00
" sous verre..... la doz	4 00

Pois moyens..... la cse 9 00

" mi-fins.....	10 50
" extra fins.....	14 10
" sur extra fins.....	18 00
" extra fins, sous verre..... la doz	2 50

Sardines Dandicolle & Gaudin Ltd.

Royan à la Bordelaise..... la cse	12 75
" " Vatel.....	13 00
Cordons bleus 1/4s.....	12 75
Réduites sans arêtes Am 1/4s.....	18 00
" " 1/4 ord.....	12 00
Thon à la Bordelaise.....	13 00

Pâtés de foie gras Dandicolle & Gaudin Ltd.

1/2..... la doz	8 00
1/2.....	9 00

Huile d'Olive. La caisse

Dandicolle & Gaudin, Lion..... qts	5 25
" "..... pts	3 00
" "..... 1/2 pts	1 65
" "..... litre	7 50

Brandies. La caisse.

Gonzalez..... qts	8 75
Gonzalez ".....	11 00
" " ".....	13 50
" " V. S. O.....	16 00
" " V. S. O. P.....	18 50
Gonzalez Sup. champ.....	22 00
" 24 flaks.....	10 00
" 48 ".....	10 90

Hulot..... qts 8 75

" 24 flaks..... pts	7 75
" 48 ".....	8 00
" 48 1/2 btlcs.....	8 10
" 48 3/4 btlcs.....	9 00

Boulestin..... qts 11 50

" 24 flaks..... pts	12 00
" 48 ".....	11 80
" 48 ".....	12 75
" V. S. O. P..... qts	20 00
" V. S. O. P.....	28 00

5 caisses assorties, 25c de moins.

Dervos..... qts	7 25
Pinchon.....	8 00
Almg Riche.....	8 00
De by & Co.....	8 00

Gin P. Hope. Schiedam

"Night Cap." La caisse.

Caisnes Vertes.....	5 50
" Bleues.....	5 75
" Rouges.....	10 75
" Jaunes.....	10 90
" Poney 1 doz.....	2 45
" 48 1/2 btlcs.....	7 25

5 caisses assorties, 10c de moins.

Whiskey Ecossois. La caisse.

O'Glivie So tel 30c..... qts	6 50
" Imp R and 3 ojo.....	1 90
" " ".....	6 75
" " Highland Dew.....	6 75
" " 24 fl.....	7 75
" Loch Venacher.....	8 25
" Cart Jaune.....	9 00
" Carte Blanche.....	9 75

"Analle" Extra.....	10 50
" Extra Special.....	12 50
" Yellow Label, Imp. qts	13 50
Clynelish, 8 years old..... ord.	14 50
Champion..... qts	7 50
"..... pts	8 50
"..... Imp. qts	10 75
Duo de Cambridge..... qts	12 00
Big Ben.....	10 75
Ainslie 24 fls..... gallon	10 25

Dubonnet. la caisse.

Fameux Apéritif..... litres	12 00
"..... 1/2 ".....	13 00

Oporto en bouteilles. la caisse.

Commendador.....	15 00
Sup. Old Port.....	11 50
Old Port.....	10 00
Lagrima (Christi), de Pasquale Scala.	
le seul et vrai vin..... la caisse.	
Rouge..... qts	5 75
"..... pts	6 50
Blanc..... qts	8 50
Blanc..... pts	9 25

Sherry en bouteilles. la caisse.

Emperador.....	15 00
Manzanilla.....	11 00
Amontillado.....	14 00
Vino de Pasto.....	9 00

Sauternes Dandicolle & Gaudin Ltd. la caisse.

Château du Roc..... qts	3 00
"..... pts	3 77
Ordinaire..... qts	2 40
"..... pts	3 00
Audinet & Buhan..... qts	3 75
"..... pts	4 75

Rhum, Dandicolle et Gaudin Ltd. la caisse.

Lion..... qts	7 50
"..... pts	9 50
"..... 1/2 pts	10 50

5 caisses, 25c de moins

Saint-Marc..... qts	8 75
Royal..... qts	10 25

Marinades Williams Bros & Charbonneau

Amer. 1/2 gallon..... (Sweet)	3 80
Imp. round qts..... (S. Ur)	3 45
5 caisses, 10c de moins.....	
Octogon sweet mixed.....	3 80
" " Gherkins.....	3 80
" " Sour mixed.....	3 45
" " Gherkins.....	3 45
" " Onions.....	3 80
" " Chow Chow.....	3 45
mp Oct p.....	2 30
Hexagon 10 oz.....	1 37 ¹ / ₂



Borden's Condensed Milk Co.
NEW-YORK

Gall B rden, Eagle Brand, 4 doz à la caisse.....	6 50
per doz.....	1 65
Gold Seal 4 doz à la caisse.....	5 10
per doz.....	1 30

Les Marinades Marque "Sterling"

...vous aident à établir votre commerce.

Chaque fois que vous vendez cette marque de marinades à un marchand, vous ajoutez un anneau à la chaîne qui retient votre clientèle.

Nos marinades ont un superbe emballage et elles ne manquent jamais de donner satisfaction.

T. A. LYTLE & CO.
MANUFACTURIERS DE MARINADES DE HAUTE VALEUR
124-128 Richmond St. West, - TORONTO.

Tout le LARD FUMÉ, Tous les JAMBONS,

préparés par cette compagnie, le sont d'après le procédé irlandais, qui a rendu le lard fumé (bacon) célèbre dans le monde entier. Nous garantissons la préparation et la qualité égales sous tous les rapports.

Notre Saindoux est absolument pur, et nous sommes certains de répétition d'ordres partout où on en fait l'essai.

Voici quelques-unes de nos variétés : Lard fumé pour déjeuner, Lard fumé roulé court, Lard fumé roulé long. Lard fumé Wiltshire, Lard fumé Cumberland, Lard fumé côtes longues, Lard fumé désossé long, Lard fumé dos ou Windsor, Jambons longs et courts, etc.

THE Farmer's Co-Operative Packing Co. OF BRANTFORD, LIMITED

Catsup Mad. Jones 1/2 pts	1 10
" " pts	1 55
" Waldorf ord. pts	1 45
" Impl pts	1 75
Montarde W B & C	1 25
<i>Thés du Japon</i>	
Extra choisi du mois de mai	La lb
Caster No 1 nouvelle récolte	36
" No 2	33
" No 3	30
Hibou No 1	34
Owl Chop No 100	20
Owl Chop No 200	21 1/2
Moyen et ordinaire de mai et juin	
Moulu (Dust)	5 à 8 1/2
Siftings	8 1/2 à 8 1/2
Fannings	8 1/2 à 10
<i>Thés verts de Chine.—Caisse—la lb</i>	
Pea Leaf, ordinaire	16
<i>Thés noirs de Chine</i>	La lb.
Formosaoolong (Le Pin) bte 20 lbs.	35
Pekoe Orange Parfumé	35
Paklin Congou extra choix	30
" " choix	25
" " moyen	20
" " ordinaire	10 1/2 à 11
Pecco Congou	20 à 25
Packlum	15 à 20
Panyong	14 à 18
Saryumes	08 1/2 à 09
Ceylan Pekoe	13 à 18
" Orange Pekoe	18 à 25
<i>Thés des Indes</i>	
Barjeeling des meilleurs jardins, moyen	à 25
Pekoe Souchong	13 à 17
<i>Thés de Ceylan</i>	
Ceylan Pekoe Souchong	12 à 14
" " " "	15 77
" Orange Pekoe	17 20
Ceylan Flowery Pekoe	20 à 30
" Golden Tipped	30 35
Blends "Fancytina" No 2, 10 lbs	35
" " " " No 2, 30	32 1/2
" " " " No 2, 60	20
" " " " No 1, 10	27
" " " " No 1, 30	22
" " " " No 1, 60	24
<i>Thés purs de Ceylan</i>	
Hibou, marque "Owl Chop" boîtes 60 lbs	100 paquets 1/2 lb. et 10 paquet 1 lb.
No 5 Etiquette Rouge (Flowery Pekoe)	18
No 10 Etiquette Verte (Flowery Pekoe)	28
No 15 Etiquette Argentée (Golden Tipped)	34
No 20 Etiquette Jaune (Choies Golden Tipped Pekoe)	38

No 30 Etiquette d'Or (Extra Choies Golden Tipped Pekoe)	47
<i>Thés de Ceylan, en paquets de 1/2 lb. et 1 lb. boîtes assorties de 40 lbs. (Marque l'Abelie)</i>	
Golden Tipped Pekoe, Etiquette Rouge	38
No 8 Flowery Pekoe, Etiquette Verte	30
<i>Thés des Indes</i>	
Indian Pekoe Souchong	13 à 14
" " " "	13 1/2 20
" Golden Tipped Pekoe	20 35
Wm Clark	
MONTREAL	
<i>Conserves.</i>	
Compressed Corned Beef 1s la dz.	\$1 50
" " " "	2s " 2 65
" " " "	6s " 7 95
" " " "	14s " 18 55
Ready Lunch Beef 1s	1 60
Ready Lunch Beef 2s	2 65
Geneva Sausage 1s	1 65
" " " "	2s " 3 00
Cambridge " 1s	1 45
" " " "	2s " 2 75
English Brawn 1s	1 55
" " " "	2s " 2 75
Boneless Pigs Feet 1s	1 55
" " " "	2s " 2 75
Sliced Smoked Peef 1s	1 50
" " " "	2s " 2 65
Roast Beef 1s	1 65
" " " "	2s " 3 00
Pork & Beans with sauce 1s	0 50
" " " "	2s " 0 75
Pork & Beans with Sauce, 3s la dz.	0 10
" " Plain 1s	0 45
" " " "	2s " 0 70
" " " "	3s " 0 90
Wild Duck Patés 1s	1 10
Partridge " 1s	1 10
Chicken Patés 1s la doz	1 10
Veal & Ham " 1s	1 10
Ox Tongue (Whole) 1s	6 80
" " " "	2s " 7 15
" " " "	3s " 7 70
Lunch Tongue 1s	3 00
" " " "	2s " 8 00
Imperial plum pudding	1 00
<i>Soupes concentrées.</i>	
Mulligatawny, Vegetable, Kidney, Ox Tail, Mock Turtle, Chicken, Pea, Julienne, Consomme, Tomato, (Bean Pure) \$1 00 doz.	
Pork & Beans with Chili	
Sauce 1s la dz.	0 50
" " " "	3s " 0 95

<i>Potted Meats 1/2s.</i>		
Ham	} la dz. 50	
Game		
Hare		
Chicken		
Turkey		
Wild Duck		
Tongue		
Beef		
Chicken Ham & Tongue 1/2s la doz.		1 00
<i>Soupes.</i>		
Mulligatawny	} Pints. la doz. 1 00	
Ox Tail		
Kidney		
Tomato		
Vegetable		
Julienne		
Mock Turtle		} Quarts. la doz. 2 20
Consomme		
Pea		
<i>Mince Meat.</i>		
Tins fermées hermétiquement.		
1s	1 00	
2s	1 02	
3s	2 88	
4s	3 85	
5s	4 84	
Mincéd Callops 2s	2 65	
Jellied Hocks 2s	2 65	
Cooked Tripe 1s	1 10	
Lunch Ham 1s	1 93	
" " 2s	3 40	
Tongue Lunch 1s	2 55	
Sausage Meat 1s	1 75	
" " 2s	2 80	
Smoked Geneva Sausage 1/2s	1 00	
F. Coursol		
MONTREAL		
La Peptonine	la doz 2 40	
The Cowan Chocolate Co		
TORONTO ET MONTREAL		
<i>Cacaos.</i>		
Hygiénique, 4 ds, tins 1/2 lb. ds.	3 75	
" " " " 1/2 lb. ds.	2 25	
" " " " 5 lbs. lb.	0 55	
Perfection, 1/2 lb. doz	3 00	
Essence cacao sucré, 1/2 lb. doz	2 25	
Imperial Dutch 4 ds bts. 1/2 lb.	0 90	
Chocolate powder btes 10, 15, 30 lbs.	0 25	
Cacao Soluble btes 10, 15, 30 lbs.	0 20	
Cocoa Nibs	0 35	
" Shells	0 05	

<i>Chocolats.</i>	
Diamond. Bts 12 lbs 1/4 et 1/2 lb.	0 25
" " " " 8s	0 28
French Diamond Bts 12 lbs, 6s	0 21
Queen's dessert, 1/4 et 1/2 lb.	0 40
" " " " 6s	0 42
Parisien, moro. à 5c. Bts 12 lbs, lb.	0 80
Royal Navy, 1/4 et 1/2 lb.	0 80
Rock sucré	0 80
Batons à 1c.	1 00
Caracas pur, btes 12 lbs 1/2 lb.	0 40
Perfection " " 1/4 et 1/2 lb.	0 30
<i>Confections Cowan.</i>	
Cream Bars, gds 6 à la bte. doz btes	2 25
" " pts 6 " " " "	1 35
" " gds 60 " " la bte	1 80
" " pts 60 " " " "	1 10
Chocolate Ginger btes 1 lb. doz	4 00
Chocolate Ginger btes 1/2 lb. doz	2 25
" " Crystallisé btes 1 lb.	4 00
Chocolate Ginger Crystallisé btes 1/2 lb.	2 25
Chocolate Wafers btes 1/2 lb.	1 30
<i>Icings.</i>	
la doz.	
Chocolate Icing paquet 1 lb.	1 75
" " " " 1 " "	1 00
Pearl Pink Icing " " " "	1 75
" " " " 1 " "	1 00
White Icing " " " "	1 75
" " " " 1 " "	1 00
Lemon Icing " " " "	1 75
" " " " 1 " "	1 00
John Dwight & Co	
TORONTO ET MONTREAL	
DWIGHT'S	
	
Soda à pâte	
" Cow Brand "	
<i>Caisse 60 paquets de 1 lb. la c.</i>	
" 120 " " "	3 00
" 60 pqt d'1/2 et 30 de 1 lb. "	3 00
" 96 " à 6c. " "	3 00
Edwardsburg Starch Co., Ltd.	
MONTREAL	
<i>Empois de buanderie</i>	
No 1 Blanc ou Bleu 4-lb. cartons.	par lb. 0 08 1/2
No 1 " " 3-lb. "	0 08 1/2
Canada Laundry	0 05 1/2
Silver Gloss, 6-lb. bts à coulisées	0 08

THE ST. LAWRENCE SUGAR REFINING CO. LIMITED

MONTREAL

Sucres Raffinés

Fabricant des qualités les plus choisies de . . .

JAUNES EFFLORESCENTS,
(BLOOMY YELLOWS)

CAFE NOIR,
(BRIGHT COFFEE SUGARS)

PHENIX, GRANULES
(Qualité suivant le granulé)

"EXTRA STANDARD"

Les meilleurs sur le marché



Les Marques de Lait Condensé et de Crème Évaporée DE BORDEN—A Prix Canadiens

Nous avons l'honneur d'annoncer que nous avons établi une succursale de notre manufacture à Ingersoll, Ont., et que nous sommes actuellement en mesure de remplir toutes les commandes du commerce canadien très rapidement et à des prix considérablement réduits, par suite de l'établissement de la succursale canadienne.

Notre lait condensé marque "EAGLE," notre lait condensé marque "GOLD SEAL," et notre crème évaporée marque "PEERLESS" non-sucrés, peuvent être obtenus par l'entremise de nos représentants locaux.

Borden's Condensed Milk Co.

Originateurs du "Lait Condensé." Etablis en 1857.

Représentants pour la vente au Canada :

F. W. HUDSON & Co., Toronto.
W. H. DUNN, Montréal.
ERB. & RANKIN, Halifax.
W. S. CLAWSON & Co., St-John, N. B.
Aussi Shallcross, Macaulay & Co., Victoria, Vancouver, C.A.

Table listing various goods such as Silver Gloss, Edward's Silver Gloss, Benson's Satin, No 1 Blanc, Canada White Gloss, Benson's Enamel, Corn Starch, Canada Pure Corn, Edwardsburg No 1 blanc, and various syrups.



Table for 'Poudre à Pate Magique' listing quantities and prices for Magic Baking Powder.

Laporte, Martin & Cie

MONTREAL

Table listing various Brandy and Cognac products with prices per gallon and other units.

Table listing Gin products including Pollen & Zoon Rouges, Vertes, and Violot.

Gin Pollen & Zoon, en fûts.

Table listing Gals. Oct's, Oct's, Bbls, Hhds for various products.

Irish Whiskey Mitchell

Table listing various Irish Whiskey products like Cruskeen Lawn, Special (Old) Ordinary, and Old Ordinary.

Vin de Malaga—Blandy

Table listing Pale Sweet and White wine products.

Vin de Sherry

Table listing Manzani and Amorosa wine products.

Madere No 1

Table listing Madere No 1 and Malaga wine products.

Scotch Mitchell

Table listing Heather Dew and Special Reserve Scotch products.

Extra Special Liqueur

Table listing Mullmore and other liqueur products.

En quantités de 5 caisses

Table listing quantities of 5 cases for various products.

Table listing Champagne products like Vve Amiot Carte d'or and Duc de Pierland.

Vin de Madere—Blandy

Table listing Very Superior and Special selected wine products.

Thés Li ton

Table listing various tea products.

No 1

Table listing No 1 tea products.

No 2

Table listing No 2 tea products.

No 3

Table listing No 3 tea products.

Ceylan vert No 1

Table listing Ceylan vert No 1 tea products.

No 2

Table listing No 2 tea products.

Thés

Table listing Japon, Victoria, and Princesse Louise tea products.

Noir, Victoria

Table listing Noir, Victoria tea products.

Princesse Louise

Table listing Princesse Louise tea products.

Li ton No 1

Table listing Li ton No 1 tea products.

No 1

Table listing No 1 tea products.

No 2

Table listing No 2 tea products.

No 3

Table listing No 3 tea products.

Noir, Princesse Louise

Table listing Noir, Princesse Louise tea products.

Victoria

Table listing Victoria tea products.

Poudre à pate

Table listing Princesse carré and rond powder products.

E. D. Marcou

Table listing various coffee products.

Cafés

Table listing Rio No 1 and Rio hoix coffee products.

Rio No 1

Table listing Ceylan pur coffee products.

Santos No 1

Table listing Santos No 1 coffee products.

choix

Table listing Maracaibo No 1 coffee products.

choix

Table listing plantation privée coffee products.



Levain 'Royal' 36 morceaux de 100 la bte.

Gillett's Cream Yeast le paq. 5c, la cse 1 00



Lessive en poudre 4 doz. à la caisse 3 80 la cse; par 3 cses, 3 00; par 5 caisses 3 40

Seuls Agents de vente pour le Canada et les Etats-Unis des Vinaigres et Marinades de BROSSEAU & CO., et MICHEL LEFEBVRE VINEGAR WORKS.

Ecrivez, Télégraphiez ou Téléphonez à

THE 'OZO' CO. LIMITED

Pour ses cotations sur Thés, Epices, Cafés, Balais, Vinaigre.

Bureau Principal et Entrepot: RUE ST-PAUL, MONTREAL.

Usine à St-Hyacinthe, Qué.

Tous les Epiciers et Marchands de première classe devraient vendre les Marques...

'L. & S.' ET 'IMPERIAL'

De Jambons fumés, Bacon anglais pour déjeuner, Backs, Saindoux, Etc.

LONG CLEAR BACON, nouvellement préparé, exempt de moisissure, poids léger ou moyen.

Ecrivez ou télégraphiez-nous pour prix en caisses ou lots de chars.

Fowler's Canadian Company, Limited

Empaqueurs et Exportateurs de Porcs, HAMILTON, CANADA

Table listing various goods such as Java Maleberry, Old Gov, Mocha, and others with their corresponding prices.

Table listing goods like No 1, No 2, Mustarde Condor, and others with prices.

Table listing goods from Young & Smylie, Brooklyn, N.Y., including Y. & S. Bottes de 5 lbs, etc.

Advertisement for Arthur P. Tippet & Co, Montréal, featuring an image of a hand holding a soap bar and listing various products like Lime Juice, Double Ref. Lime, etc.



W. D. McLaren, Montréal. Poudre à pâté. Cakes...

Advertisement for Allison Coupon Book. Text: 'Si vous avez de l'argent a jeter au feu... Eh bien! Brulez-le. Il y a dix fois plus de satisfaction à jeter son argent dans le feu...' Includes image of a coupon book and details about the company.

Large advertisement for Gold Bell tobacco. Text: 'Les amateurs de la chique trouveront dans le GOLD BELL... Un Tabac à Chiquer en Torquettes Supérieure... Aussi s'en vend-il des quantités énormes chaque année...' Includes the company name 'The Rock City Tobacco Co., QUEBEC'.

Ferronneries, Peintures, Construction et Immeubles

REVUE DES MARCHÉS

FERRONNERIES

La situation du marché de la ferronnerie continue à être très bonne. Les ordres sont toujours nombreux et portent sur les marchandises de saison. Relativement aux paiements on se plaint dans certaines maisons que les remises des marchands de la campagne laissent un peu à désirer depuis quelque temps.

Les fabricants de clous de broche et de clous coupés se sont rassemblés tout dernièrement, mais n'ont fait aucun changement important dans les prix. La situation des manufacturiers de l'Ouest commence à devenir critique par suite du manque de charbon; pour peu que la disette actuelle se prolonge, bon nombre d'entre eux se verront forcés de suspendre leurs opérations.

Broche à foin

Quelques commandes continuent à être prises pour la broche à foin. La situation quant aux prix n'a pas varié depuis notre rapport de la semaine dernière.

Clous de broche

Le prix des clous de broche n'a pas varié. Il est toujours fixé à \$2.55 pour petits lots et à \$2.50 par lots de char.

Il convient cependant de noter que ces prix ne s'appliquent qu'aux livraisons avant le 31 décembre 1902.

Clous coupés

Il y a une légère modification dans les prix des clous coupés vendus par lots de char. Le prix est maintenant de \$2.40 au lieu de \$2.37 1-2.

Ces prix ne s'appliquent qu'aux livraisons avant le 31 décembre de l'année courante.

Fers et Clous à cheval

La demande continue à être forte pour ces deux articles. On nous affirme que le prix des clous à cheval à une tendance marquée à durcir.

Petites ferronneries pour bâtisses

Les prix sur plusieurs lignes ont considérablement augmenté depuis plusieurs semaines, notamment ceux des serrures, des taquets, des couplets en cuivre; de plus, on n'obtient ces articles que très difficilement.

Pelles à neige

La demande est très forte à des prix excessivement fermes.

Pelles à feu

Il y a une bonne demande pour les pelles à feu à des prix soutenus.

Râteaux en bois

Nous publions la nouvelle liste de prix pour les râteaux à foin en bois, dix dents, pour la saison 1903.

- 313. No 2—Straight wood bow, par douzaine, \$2.00.
- 314. No 2. Bent wire bow, par douzaine, \$2.10.
- 315. No 1. Straight wood bow, par douzaine, \$2.20.
- 316. No 1. Straight wire bow, par douzaine, \$2.30.
- 317. No 1, Bent wood bow, par douzaine, \$2.50.
- 318. No 1. Bent wire bow, par douzaine, \$2.55.
- 319. Extra finish, wood bow, par douzaine, \$2.80.
- 320. Extra finish, wire bow, par douzaine, \$2.90.
- 321. Extra finish, wood bow, oil head, par douzaine, \$3.10.
- 322. Extra finish, wire bow, oil head, par douzaine, \$3.25.
- 323. XX American pattern, wood bow, oil head, par douzaine, \$3.50.

L'escompte est de 40 pour cent sur les prix de liste.

METAUX

La demande est passablement active. Les livraisons venant d'Europe laissent à désirer. L'espace réservé aux métaux sur les steamers est souvent envahi par le charbon.

Cuivre en lingots

La demande est très faible. Le prix est nominal et varie entre 12 1-2c et 13c.

Etain en lingots

La demande est satisfaisante. Nous maintenons nos prix de liste.

Huile de lin

Le ton du marché local est lourd. Les prix fixés par l'Association sont ceux de la semaine dernière: huile bottée 75¢ et huile crue, 72c le gallon.

Essence de térébenthine

L'essence de térébenthine a de nouveau augmenté de 2c cette semaine, l'Association en ayant fixé le prix à 74c le gallon.

HUILES ET PEINTURES

Il y a toujours une bonne demande dans cette ligne. L'essence de térébenthine est de nouveau à la hausse par suite de la grande fermeté du marché américain.

FERRAILLES

Le marché des ferrailles a été inactif pendant la semaine sous revue. Les prix sont sans changement. La tendance est lourde sur les cuivres et les laiton.

Les commerçants paient les prix suivants à la campagne: cuivre rouge fort et en broche, 10 cts la livre; cuivre rouge mince, à 8 cts; laiton fort, 10c; cuivre jaune fort, 8½c; laiton mince, 5c la livre; plomb, de 2c à 2 1-4c la lb; zinc 2 1-2c la lb; fer, No 1, forge, \$15 la grosse tonne f.o.b. Montréal; plaques de poêles, \$12; débris de machines, \$15 à \$16; fer forgé, No 2, \$7 la tonne; fonte malléable et acier, \$5; chiffons à la campagne, de 60 à 70c les 100 lbs; vieilles elagues, de 6 1-4c à 6 1-2c la livre.

MARCHES ETRANGERS

FRANCE

Le marché métallurgique n'a offert cette semaine, sur la place de Paris, qu'un intérêt bien médiocre. Il a été monotone. L'activité lui fait toujours défaut. Voici quelle est actuellement la cote officielle: fer marchand au coke 1re classe fr 18. fers pour planchers 1re catégorie fr 19. tôles No 2 fr 22.

Dans les Ardennes la situation ne s'est pas modifiée. Nous avons donc, comme précédemment, peu d'affaires nouvelles. Pour certains établissements la situation devient même critique, la plupart des fonderies se trouvent dans la nécessité de renvoyer momentanément un certain nombre d'ouvriers; d'autres chôment plu-

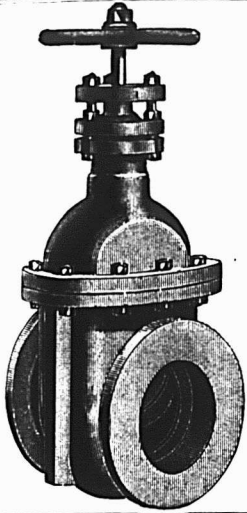

ÉCRIVEZ AUJOURD'HUI

Pour le catalogue de

VALVES

Vous pourriez en avoir besoin demain . . .

THE KERR ENGINE CO., LIMITED

(1) WALKERVILLE, ONTARIO

Belleville Pottery Co.
BELLEVILLE, ONT.

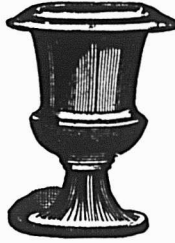

Successors de l'ancien établissement de

Hart Bros. & Lazier

Fabricants du

FILTRE A EAU CARBON

et de toutes les LIGNES de FAIENCES



Tous les articles fabriqués avec la meilleure glaise du New Jersey, et garantis "Choix de Premières."

Ecrivez-nous et demandez notre catalogue et nos escomptes. Tous vos ordres recevront notre attention personnelle.

W. A. CARSON

J. ERLE CALDWELL

J. H. HANSON

REPRÉSENTANT DES MANUFACTURES DE

USTENSILES en GRANITE FRANÇAIS, FOURNITURES de CABINETS pour PLOMBIERS, PELLES à NEIGE en ACIER, GLACIÈRES, POELES et FOURNAISES, TOILE METALLIQUE ET BROCHE GALVANISÉE ET BROCHE À CLOTURES, TOILE METALLIQUE POUR MOUSTIQUAIRES, CABLE DE FER, FERBLANTERIE, EMAIL ET SPÉCIALITÉS EN TOUS GENRES.

422 et 424, RUE SAINT-PAUL, MONTREAL

-- LA PIEUVRE DU GASPILLAGE --

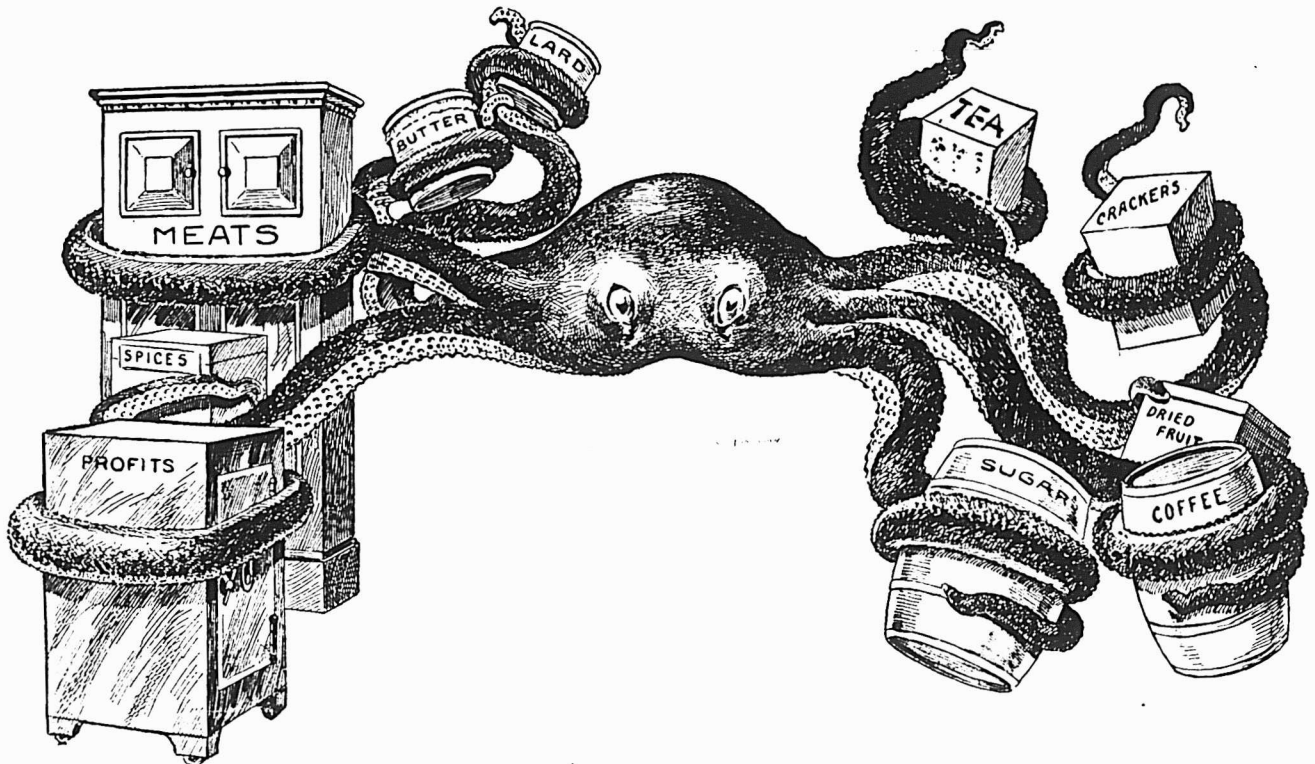

Ne laissez pas ce monstre hideux (la méthode d'excédent de pesée de la marchandise d'une once par livre), fixer ses tentacules sur votre magasin. C'est la mort des profits et la ruine permanente du commerce. Le système Moneyweight vous arrachera aux tentacules de ce vampire.

THE COMPUTING SCALE COMPANY,
OF CANADA, LIMITED

MANUFACTURIERS DE

DAYTON COMPUTING SCALES.
MONEYWEIGHT SCALES.

161 rue Notre-Dame, Montréal, Qué.
811 Pender St., Vancouver, C. A.

164 KING ST. WEST, TORONTO, ONT.

sieurs jours ou tout au moins le lundi.

Il y a une légère amélioration dans le Centre, mais elle n'est pas suffisante et ne correspond, dans tous les cas, pas à la reprise que le mois de septembre amène généralement dans les affaires de la sidérurgie.

Statu quo dans la Haute-Marne où les commandes arrivent en nombre suffisant. Le fer continue à être facturé au prix de fr 17 base. La pointe, très demandée, est cotée fr 23 pour le No 21 et l'acier doux se vend à fr 18. Les tôleries qui ont un bon courant d'affaires sont traitées à fr 21.

Dans la région du Nord la situation est devenue meilleure. Il est vrai que cette amélioration ne porte que sur l'importance des besoins, sans exercer grande influence sur les cours: C'est néanmoins une satisfaction de la constater.

BELGIQUE

La tenue du marché sidérurgique ne s'est pas améliorée depuis la dernière semaine.

Les commandes nouvelles sont peu nombreuses et les prix sont discutés. D'un côté, les prétextes ne manquent pas aux acheteurs pour obtenir, de ci de là, des concessions qui, pour légères qu'elles sont, enlèvent de la fermeté au marché. D'autre part, les maîtres de forges, en butte déjà à la concurrence des plus âpres de la part des usines allemandes, rivalisent encore entre eux pour enlever, à l'aide de rabais, les quantités de quelque importance.

Ceci pour les fers et aciers marchands et pour les petits profilés, car en poutrelles et en rails, les carnets sont très bien garnis et les prix bien tenus.

En tôles, c'est toujours la même allure languissante. Quant aux ateliers de ponts et charpentes métalliques, ainsi que ceux de machines fixes, elles voudraient un peu plus de besogne pour entrer en hiver. Les ateliers de construction de matériel de chemin de fer restent bien occupés.

ANGLETERRE

On signale de Middlesbrough un marché de fontes ferme. Il y a de nombreux achats pour compte de l'Amérique. La fonte Cleveland No 3 livraison pendant le mois courant cote 53.6. Dans le même district le compartiment des aciers et des fers manufacturés laisse beaucoup à désirer.

Voici les cours moyens:

Acier	I. s.d.
Rails lourds.....	5.10.0
Plaques de navires.....	5.15...
— de chaudières.....	7.10..
Cornières de navires.....	5.12..6
Feuilles simples.....	8.10.0
— doubles.....	9.....0
Hoops.....	6.17..6

Fer	I. s.d.
Barres communes.....	6..5...
— meilleures.....	6.15...
— — 1ère qualité.....	7.5...
Cornières de navires.....	6..2..6
Feuilles simples.....	8.....
— doubles.....	8.10..
Plaques de navires.....	6..2.6
Traverses.....	6..7.6
Plaques de chaudières.....	7...5...
Rails légers.....	6..2.6

La semaine n'a pas été bonne à Sheffield pour les producteurs d'acier. Plusieurs usines vont certainement être obligées de cesser le travail si la situation ne change pas.

A Barrow-in-Furness, la position de la fonte hématite est excellente, les producteurs sont tous bien engagés et on cote les numéros mélangés de Bessemer à 62." la tonne net franco-bord.

A Manchester l'état du marché n'a pas varié.

En Ecosse, le marché a été très actif cette semaine, la fonte écossaise a gagné 6 d et le Cleveland 5 d. Dans le compartiment de l'acier, il y a une activité soutenue. Les billettes, les blooms, les cornières sont très demandés. Un acheteur américain est arrivé à Glasgow, il y a quelques jours, avec 20,000 tonnes de commandes en portefeuille et vu le "boom" de la construction à New-York, il n'est pas improbable que la demande se maintienne. Il ne se fait pas beaucoup d'affaires en fers malléables.

ALLEMAGNE

Le marché sidérurgique allemand laisse encore à désirer. Les prix à l'exportation restent faibles; pour l'intérieur, on note toutefois un peu plus de fermeté. Les aciéries sont assez bien occupées avec des ordres de rails pour les Etats-Unis. Les constructeurs de matériel de chemin de fer ont également un peu de besogne à l'avance.

Nous donnons ci-après le tableau des exportations de produits sidérurgiques de l'Allemagne pendant les sept premiers mois des années 1901 et 1902. Il accuse pour l'année courante un progrès de 591,451 tonnes ou 52,37 p. c.

Sept mois	1901	1902
Fontes de toutes sortes...t	76 938	162 667
Barres, cornières en profilés divers.....	361 497	423 773
Rails et matériel de voie..	177 988	210 811
Matériel roulant pour chemins de fer.....	29 003	27 615
Lingots, massiaux, blooms et billettes.....	62 941	314 610
Tôles et fer-blanc.....	140 543	157 689
Fils et câbles.....	136 737	140 272
Autres produits divers.....	153 808	172 625
Mitrailles.....	58 887	110 721
Totaux.....t	1 129 332	1 720 783

COLORATION DES METAUX (Chronique Industrielle)

(suite et fin)

On peut aussi se contenter de passer une couleur à l'huile sur la surface du zinc préparée par la solution suivante:

Chlorure de cuivre . . .	1 partie
Nitrate de cuivre . . .	1 —
Chlorure d'ammonium . . .	1 —
Eau	64 —
Acide chlorhydrique . . .	1 —

Le zinc prend immédiatement une coloration noire intense avec formation d'un chlorure basique de zinc. La coloration passe au gris dans l'espace de vingt-quatre heures. La peinture à l'huile appliquée sur cette surface grise y adhère fortement.

7. Recouvrir l'objet qu'on veut noircir du mélange suivant:

Eau	64 parties
Acide chlorhydrique . . .	8 —
Chlorure de cuivre . . .	8 —
Azotate de zinc	2 —

Enduits colorés.— Les zincs décapés sont plongés dans la solution suivante:

Tartrate de cuivre . . .	3 parties
Soude caustique	4 —
Eau	48 —

Au bout de quelques minutes, les couleurs suivantes commencent à apparaître et avec une lenteur suffisante qui permet de les isoler: violet, bleu acier, vert, jaune d'or, rouge pourpre.

Patine verte.— Le procédé est dû à Puscher. On prépare la solution suivante:

Eau	500 parties
Hyposulfite de soud. . .	50 —
Acide sulfurique	25 —

Dans le liquide chaud et séparé par décantation du précipité de soufre, on plonge les objets de zinc, qui se recouvrent aussitôt d'une couche de sulfure de zinc d'un brillant vert clair. En prolongeant la durée de l'immersion, cette couleur se transforme en un gris foncé brillant. En les trempant dans l'acide chlorhydrique étendu, ils perdent tout leur brillant, mais en les passant aussitôt dans un bain de sulfate de cuivre acidulé, ils se revêtent d'une patine noire marbrée. Il suffit de combiner ces divers réactifs pour obtenir des effets différents. On rend ces patines plus résistantes en les vernissant avec une solution de copal.

Bronzage.— 1. Frotter les objets avec un mélange de rouge anglais et de plombagine;

2. Frotter au pinceau avec la solution suivante:

Sel ammoniac	30 parties
Oxalate de potassium . . .	8 —
Ynalgre	1000 —

3. Le zinc, préalablement recouvert d'une couche de cuivre galvanique, est ensuite lavé avec:

AUTOMNE 1902



AUTOMNE 1902

N'oubliez pas lorsque vous placez vos commandes de haches que les **HACHES DUNDAS** augmenteront vos ventes. D'autres ont fait cette expérience, pourquoi n'arriveriez-vous pas au même résultat ?

On peut se les procurer dans toutes les principales maisons de gros.

Fabriquée par
DUNDAS AXE WORKS
Dundas, Ont.

LE MEILLEUR MARCHÉ
ET LE MEILLEUR

IDEAL QUICK ADJUSTING
BOOT & SHOE
HOLDER



PAT. JULY 12, 1902.

Vendu par
The Canada Hardware Co. Ltd.
MONTREAL

HACHES

Toutes les formes. Tous les prix.

Toutes à trempe dure et résistantes. Nous tenons les célèbres Haches **HUBBARD, BLAKE** et **DUNDAS**



The Canada Hardware Co. Ltd.
MONTREAL



THE JOHN MORROW MACHINE SCREW CO.
Limited
MANUFACTURIERS DE

Vis à grosses têtes, Vis à demeure, Vis spéciales fraisées, Tenons pour engins, etc. Ecrus découps à froid dans toutes les variétés de finition.

INGERSOLL, Ont.

CLOTURE DE LAMB

Broche à trempe dure, à barres transversales
The H. R. LAMB FENCE CO. LTD., London, Ont.

THE

Canadian Heine Safety Boiler Co.

ESPLANADE (Vis-à-vis la rue Sherbourne)
TORONTO

Chaudières à Vapeur Tubulaires
DE HAUTE CLASSE

Pour toutes les pressions, tous les besoins et systèmes de chauffage. De 75 à 600 chevaux-vapeur chacun.

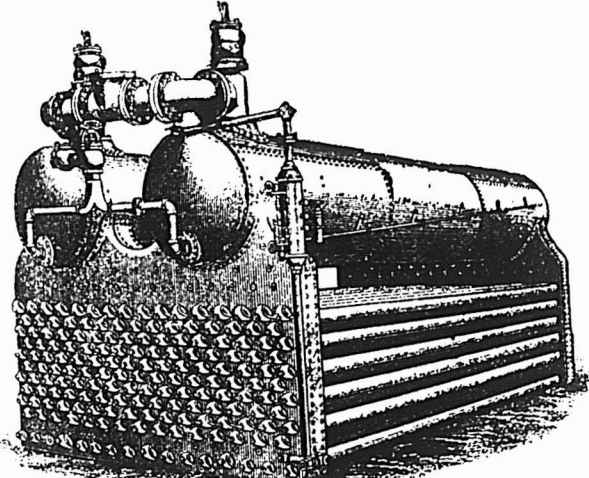

Nous ne fabriquons pas de petites chaudières.

Références: — Riorton Mills, Hawkesbury; E. B. Eddy, Hull; Royal Victoria Hospital; G. T. R. Office, McGill St.; The Toronto Electric Light Co., Limited; The T. Eaton Co., Limited; The Massey-Harris Co., Limited; The Cutta Pecha Rubber & Mfg Co.; Sunlight Soap Co.; Dominion Radiator Co.; Central Prison, Foresters Temple; Toronto City Hall; Canada Biscuit Co.; Confederation Life Co., (tous de Toronto, où on peut voir les bouilloires en opération), aussi à l'asile d'Orillia, Orillia, Ont., et La Presse Montréal.

A. PRUD'HOMME & FRERE, Importateurs de Ferronneries, Métaux, Huiles, Peintures, etc.
1940 rue Notre-Dame et 50-52 rue O'Connell, Montréal.

Nous offrons pour les besoins de la saison présente :

TOLE A TUYAUX, ordinaire et repolie.
TOLE GALVANISÉE, "Apollo."
TOLES et Ferblancs endommagés.
HACHES.

FIL à presser le foin, une grande spécialité de la maison.

Toutes les commandes reçues par la malle reçoivent notre attention spéciale.

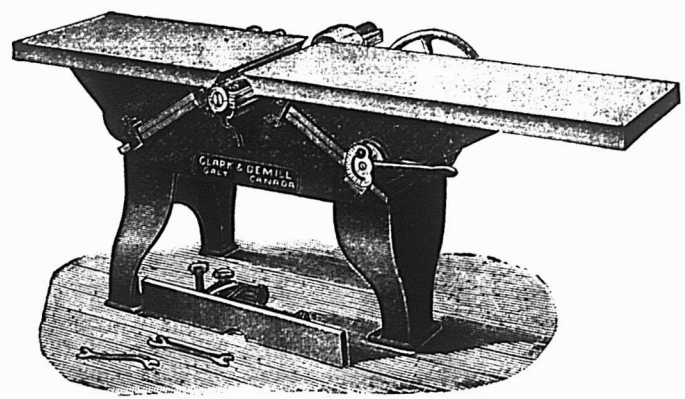

Machine "**Perfection Buzz**" à Blanchir et à Embouvetter
Prix et descriptions envoyés avec plaisir — sur demande
CLARK & DEMILL, Fabricants de grosse machinerie — garantie — pour Moulins à Scie, **GALT CANADA.**

Vinaigre	1000 parties
Sel ammoniac	30 —
Oxalate de potasse	8 —

Coloration de l'argent

Noir. — 1. On peut frotter les pièces avec de la plombagine, de l'essence de térébenthine et de l'ocre rouge. On fait sécher et on brosse légèrement de façon à laisser l'enduit sur les fonds seulement ;

2. Couvrir l'argent d'une solution de chlorure de platine ; on a ainsi une couche de chlorure d'argent qui noircit en présence d'une solution de sulfhydrate d'ammoniaque ;

3. Frotter les objets avec du soufre.

4. Frotter avec un chiffon imbibé d'une solution de nitrate d'argent.

5. Faire chauffer légèrement l'objet, qui doit être exempt de soudure à l'étain, puis le plonger dans une solution saturée d'azotate d'argent jusqu'à refroidissement ; le remettre ensuite au feu pour le faire sécher. L'objet est noirci ; il ne reste plus qu'à le broser avec une brosse demi-dure imprégnée de graphite fin.

6. On noircit parfaitement les objets d'argent en les plongeant dans une solution de sulfure alcalin ; on les brosse ensuite avec une brosse fine et de la crème de tartre en poudre pour rendre leur surface brillante.

Rose. — On donne à l'argent une belle coloration rose en l'immergeant pendant quelques secondes dans une solution chaude et concentrée de chlorure de cuivre et en le rinçant ensuite. Une fois sec, on le baigne dans l'alcool et on le sèche au feu.

Brun foncé. — On obtient cette teinte au moyen d'une solution de sel ammoniac et de sulfate de cuivre dans le vinaigre.

UNE VERRERIE ELECTRIQUE

Une publication scientifique allemande fournit d'intéressants renseignements sur la première verrerie électrique qui fonctionne depuis peu à Deutsche Matrei, dans le Tyrol, où le verre est fabriqué d'après un procédé tout nouveau, dont l'invention est due à MM. Volcher et Becher, deux industriels de Cologne.

La matière est fondue par l'arc électrique qui permet d'atteindre des températures exéremment élevées sans courir le risque de la dévitrification. La grande difficulté à résoudre consistait dans ce fait que le verre en fusion devient très conducteur. Les inventeurs durent combiner un four spécial où les électrodes de carbone ne touchent pas la masse vitrifiable, et où le courant est soumis à des résistances énormes dans des briquettes métalliques formant creuset.

Les usines de Matrei reçoivent le cou-

rant d'un établissement voisin qui fabrique du carbure de calcium et dispose de 3,000 Cv de force. Elles produisent déjà des plaques de verre incolore d'une belle venue. Malheureusement, le procédé, encore à ses débuts, n'est pas aussi économique que l'ancien système des fours à charbon ou à gaz, et l'avenir seul dira si, pratiquement, le verre électrique peut remplacer, dans les usages de la vie courante, celui que nous donnent les verreries actuelles.

INVENTION AMERICAINE

Le lieutenant Davis, de la marine des Etats-Unis, vient d'inventer un nouveau procédé pour le durcissement de la surface des plaques de blindage ; les résultats sont très supérieurs à ceux que donne le procédé Krupp.

Les plaques de blindage traitées par cette nouvelle méthode pourront, à ce que l'on croit, résister à l'extraordinaire puissance de pénétration de la fusée récemment expérimentée par le ministère de la guerre.

Le procédé comporte l'emploi de courants électriques à haute tension, que l'on fait agir sur les plaques, à chaud, au moyen de larges anodes de charbon.

Le lieutenant Davis a découvert que l'électricité, agissant par l'intermédiaire du charbon, déplaçait des particules de ce charbon, pour les incorporer dans la masse même du métal, dont la surface se trouvait ainsi rendue plus résistante que par aucun autre procédé.

La méthode ordinaire, par les procédés Krupp ou Harvey, demande deux semaines ; le procédé du lieutenant Davis ne demande que cinq heures. Le lieutenant Davis estime en outre, que sa méthode permet de réduire de 20 à 50 0-0 l'augmentation de poids qui résulte du durcissement des plaques, tout en obtenant une résistance au moins égale à celle des blindages Krupp.

Ceci permettra donc d'augmenter d'autant la réserve de charbon ou le poids des batteries des cuirassés, ceux-ci demeurant aussi bien protégés.

Découverte de gisements de fer en Norvège

On annonce de Christiania la découverte en Norvège d'un gisement de fer d'une grande richesse. Le filon, qui est à une profondeur variant de 70 à 200 m, couvre une superficie de 15 km. Sa teneur est de 50 à 60 p. c.

ALLUMETTES

M. C. A. Morin représente à Montréal The Walkerville Match Company Limited de Walkerville, Ont.

Les marchands qui désirent recevoir ses échantillons pourront s'adresser à son bureau dans la Bâtisse Impériale ou lui téléphoner: Bell, Main 2678. Promptes livraisons et satisfaction garanties.

(Suite et fin de la page 46)

St Elzéar

Dagenais Olivier S. Vézéau 53

St F.-X. de Brompton

Patrice Philias et al G. Morin 38

Saint-Henri

Beaudoin Alph J. Duchesneau 24

Saint-Hyacinthe

England Thomas J. P. St Onge 16

Lajoie David A. Mahew 12

St-Louis

Langlois David O. Champagne sr 75

Patenaude Eug Pierre S. Hardy 23

Filiault J A. Laframboise 20

St-Paul

Milton A F. R. Beaulieu 55

Dandurand L A. Labelle 10

Ste-Thècle

Aylwin Jos De S. Tremblay 68

St-Théophile du Lac

Cossette Johnny De E. Auger 63

Shawinigan

Belgo-Canadian Pulp Co. T. Trépanier 94

Jolicœur M J. H. Lacroix 35

Joli M H. Parent 93

Gauthier F. X W. Faust 90

Scotstown

Murray Robert E. G. Wiggett 35

Sherbrooke

Cloutier Henri T. Bélanger 9

Guingue Casimir J. A. Archambault 44

St Cyr Jeffrey G. H. Vaillancourt 7

Ventes de fonds de banqueroutes par les Curateurs

Par Wilks & Michaud, le stock de nouveautés et de hardes de Robitaille Frères de Lac Mégantic, à 56c dans la piastre à Téléphore Lemay et les dettes de livres à 10 1-2c dans la piastre à Agnès Lapointe.

Par Lamarche & Benoit, le stock du magasin général de Adolphe Lafontaine de Drummondville, à 45 1-2c dans la piastre à J. B. Bérard ; le stock de celui de St Cyrille de Wendover à 51 1-2c dans la piastre à N. H. Biron et les dettes de livres à 20 1-2c dans la piastre à J. B. Bérard.

Par Bilodeau & Chalifour, le stock de poterie, thés et cafés de Raoul Aumais à 36c dans la piastre à J. A. Coté.

La Thos. Davidson Mfg Co., vient de mettre sur le marché plusieurs nouveautés qui auront, nous n'en doutons pas un très grand succès. C'est, en premier lieu, une canistre à huile de charbon munie d'un entonnoir patenté et connue sous le nom de Jack's "Funnel" Oil Can. Cette canistre présente de grands avantages sur celles actuellement en usage, car au moyen de l'entonnoir dont elle est munie il n'y a aucune perte quand on remplit les lampes ; ensuite vient un sceau à charbon avec dessins lithographiés de la façon la plus artistique et enfin un joli jouet pour les enfants : une toute petite valise pouvant se fermer au moyen d'un cadenas.

On peut se procurer ces articles en s'adressant aux marchands de ferronneries et de quincailleries.

P. J. CHARTRAND, P. L. TURGEON.
CHARTRAND & TURGEON
COMPTABLES

Règlement de difficultés entre débiteurs et créanciers.
Tel. Bell Main 2638 180 rue St-Jacques,
" Marchands 642 MONTREAL.

CUIR A LACETS

Adressez-vous directement à nous pour la célèbre marque de CUIR A LACETS "NIAGARA," la meilleure fabriquée au pays. Jaune et blanc dans les côtés ou lacets coupés. Prix et échantillons sur demande.

WOOD BROS.

Tanneurs de Cuirs de haut grade,
STE-CATHARINES ONT.

AVIS DE FAILLITE
Dans l'affaire de

JOSEPH DESFORGES, Marchand de Fer,
123 rue St Paul, Montreal

Failli.

Les soussignés vendront à l'encan public d'après l'inventaire, aux salles d'encan de Marcotte Frères, No 69 rue St Jacques, en la cité de Montréal,

Lundi 13 Octobre 1902 à 11 heures a. m.

tout l'actif cédé en cette affaire :

Stock de ferronneries, huiles, peintures, etc.	\$4,235 55
Ameublement de magasin.	313 92
Roulant, cheval et voitures.	470 00
Loyer à échoir au 1er mai 1903.	182 00
	\$4,901.47

Dettes de livres par liste seront vendues séparément 5,108 75
\$10,010 22

Termes : Argent comptant. Un dépôt sera requis sur adjudication. Le magasin sera ouvert pour inspection, vendredi et samedi, les 10 et 11 octobre 1902. L'inventaire et la liste des dettes de livres en vue à nos bureaux. Pour toutes autres informations s'adresser à

BILODEAU & CHALIFOUR,

Curateurs Conjoints,
15 rue St Jacques, Montréal.

MARCOTTE FRERES,
Encanteurs.



DES SOUMISSIONS cachetées adressées au soussigné et portant la suscription "Soumission pour Bureau de Poste, L'Assomption, Qué.", seront reçues à ce bureau jusqu'à jeudi le 23 d'octobre inclusivement, pour la construction d'un bureau de poste à l'Assomption, Qué.

Les plans et devis pourront être vus au bureau du maître de poste de L'Assomption, ainsi qu'au ministère des Travaux Publics, Ottawa.

Les soumissions devront être faites sur les formules imprimées qui seront fournies, et être signées par les soumissionnaires eux-mêmes; aucune autre formule de soumission ne sera prise en considération.

Chaque soumission devra être accompagnée d'un chèque accepté par une banque incorporée, pour une somme égale à dix pour cent de son montant (10 p. c.) et fait à l'ordre de l'honorable ministre des Travaux Publics. Ce chèque sera confisqué si le soumissionnaire dont l'offre aura été acceptée refuse de signer le contrat, ou s'il ne l'exécute pas intégralement.

Si la soumission n'est pas acceptée le chèque sera remis.

Le département ne s'engage à accepter ni la plus basse ni aucune des soumissions.

Par ordre,
FRED. GÉLINAS,
Secrétaire.

Ministère des Travaux Publics,
Ottawa, 2 Octobre 1902.

N. B.—Nul compte pour publication de cet avis ne sera reconnu si telle publication n'a pas été expressément autorisée par le ministère.

LOTS A BATIR — Localité Superbe, de Grand Avenir. S'adresser à A. & H. Lionais, 25, r. St-Gabriel, Montréal.

Turcot	
Morgan F. N. Daignault	9
Trois-Rivières	
Bellefeuille Omer O. Lespérance	13
Pelletier vve Teles. . . . héritiers B. B. Brunelle	5
Romain Arth. A. Spénard	3
St Maurice Lumber Co. . P. St Pierre	24
Westbury	
Lepetre Onesime . . . J. A. Thompson	17
Whitton	
Van George K. M. Moody et al	17
Windsor Mill	
Bailey Geo. H. B. Brown et al	34
Yamachiche	
Heroux G. P. & G. V. Banque Hochelaga	27



Du 14 au 21 Octobre 1902.

District de Montréal

Mercredi le 15 octobre à 10 h. a. m., la Cité de Montréal fera vendre pour taxes, cotisations etc, les propriétés immobilières sur lesquels il y a des arrérages.

District d'Arthabaska

Pierre F. A. Béland vs Arthur Mercier.
Ste Julie de Somerset—Les lots 412 et 453, avec bâtisses.

Vente le 14 octobre, à 1 h. p. m., à la porte de l'église paroissiale.
Dame Vve Peter Sinclair vs Robert Mitchell et al.

Canton Leeds—La moitié nord-ouest du lot 12 du 1er rang, le lot 13, la moitié sud est du lot 16 et le lot 14a du 2ème rang.

Vente le 14 octobre, à 3 h. p. m., au bureau d'enregistrement à Inverness.

District de Beauce

Théophile Beaudoin vs Louis Bolduc.
Sacré-Coeur de Jésus—Le lot 27c du 8ème rang, avec bâtisses.

Vente le 14 octobre, à 10 h. a. m., à la porte de l'église paroissiale.

District d'Iberville

La ville de St Jean vs Chs. B. Hibbard.
St Jean—Les lots 534, 538 et 539, avec bâtisses.

Vente le 14 octobre, à 11 h. a. m., au bureau du shérif.

La ville de St Jean vs Dame Vve Jean Gervais.
St Jean—Les lots 425 et 426 situés rue de Saleberry, avec bâtisses.

Vente le 14 octobre, à 11 h. 30 m. a. m., au bureau du shérif.

District de Kamouraska

Hon. Ths. P. Pelletier vs Pierre Soucy.
Ste Françoise — Les lots 98,99 et 116 avec bâtisses.

Vente le 15 octobre, à 11 h. a. m. à la porte de l'église paroissiale.

District de Québec

Le Crédit Foncier-Franco Canadien vs Dame Vve Alfred Cauchon.
Québec—La moitié nord-est du lot 800 de St Sauveur situé rue Kirouac, avec bâtisses.

Vente le 17 octobre, à 10 h. a. m. au bureau du shérif.

CLIENTS SATISFAITS

NOTRE MEILLEURE RECOMMANDATION

" Lindsay, 14 avril.
" Je suis bien satisfait du cabinet."
" A. FISHER."

" Port Arthur, 23 juin.
" Le cabinet reçu O.K. c'est juste de dont j'avais besoin."
" H. CHAUSSÉ."

" Fowler's Corner, "27 juin.

" On admire beaucoup le cabinet et il constitue une nécessité dans toute épicerie bien organisée."
" WM. DINSDALE."

Renseignements complets de

J. S. BENNETT

Manufacturier breveté, 15 rue Marlon, Toronto.

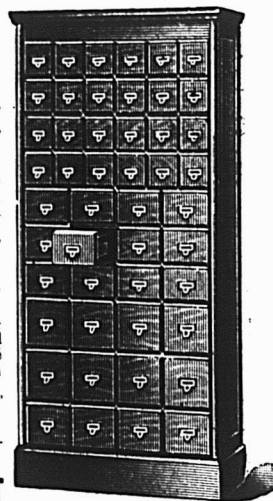

QUEBEC STEAMSHIP CO.
LIMITED

LIGNE DU ST-LAURENT

SS. "CAMPANA"

1700 Tonnes

PREMIER DEPART DE MONTREAL

Lundi, 20 Octobre

à 2 heures P.M.

Et après, tous les **Seconds Lundis**, quittant Québec le jour suivant à **MIDI** pour **Pointe au Père, Gaspé, Malbaie, Percé, Cape Cove, Grand River, Summerside, Charlottetown et Picton.**

Pour fret, passage et cabines, s'adresser à

J. G. BROCK & CO., Agents,

211 Rue des Commissaires, - MONTREAL

CLOTURES DE BROCHE TISSÉE

Manufacturées au Canada.

Celle qui se vend le mieux parce qu'elle donne le plus de satisfaction.

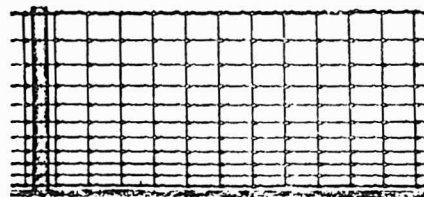

Clôtures américaines de campagne pour **Chevaux Bétail, Moutons et Porcs.** Tous les genres et hauteurs. Hauteur de 20 à 53 pouces avec supports à chaque 12 ou 6 pouces.

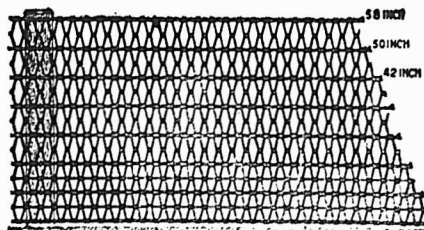

Clôtures Ellwood pour campagne, ferme et pe-louses. Six variétés : hauteurs de 16 à 58 pouces. Si vous ne pouvez pas obtenir les célèbres clôtures "American" et "Ellwood" de votre fournisseur, écrivez nous et nous vous aiderons.

THE CANADIAN STEEL & WIRE CO., LIMITED
HAMILTON, Canada.

Antimoine
La lb. 0 10

Articles en broche
2 1/2 p.c. de la liste.

Balances
Warrens Standard, 40 p.c.
" Champion, 55 p.c.
Balances à res. ors, 10 p.c.
Fairbanks Standard, 35 p.c.
" Dominion, 55 p.c.
" Richelieu, 55 p.c.

Barattes
Revolving, monture en acier, No 0, \$8.00
No 1, \$8.50; No 2, \$9.00; No 3
\$10.00; No 4, \$12.00; No 5, \$16.00
pour monture en bois, 20c de moins
sur la liste ci-haut. Livraison de la
manufacture 53 p.c., en magasin à
Montréal, 51 p.c. Termes 4 mois ou
3 p.c. 30 jours.

Collets d'essieu, 65 p.c. de la liste.

Blanc de Plomb
Pur. 100 lbs 5 00 5 25
No 1 " " 4 87 1/2
No 2 " " 4 50
No 3 " " 4 12 1/2
No 4 " " 3 75
Decorators Special (pour usage extérieur)
en paquets de 12 1/2 lbs, extra. 1/2 c
" 7 @ 10 " " 1 c
" 3 @ 5 " " 2 c
" 1 et 2 " " 2 1/2 c
Escompte: par quantité d'une tonne en
une seule livraison 10 p.c. et pour quan-
tités moindres 5 p.c.

Boulons et Noix
Boulons à voiture Norway, (\$3 0) 55 p.c.
" carrés, (2 40) 55 p.c.
" ordinaires, 50 p.c.
" machine, 50 et 1 p.c.

Tire-fonds 70 p.c.
Boulons à liasse, 65 et 5 p.c.
Blanc de boulons, 50 et 5 p.c.
Boit Ends, 10 et 5 p.c.
Boulons à charrie, 50 et 5 p.c.
Noix, carrées, moins 3 1/2 c de la liste.
Noix, hexagones, moins 3 1/2 c de la liste.
Boulons à bandage, 66 1/2 p.c.
Boulons à poêle, 67 1/2 p.c.
Noix. en lots de 50 lb, 1/4 c par lb extra;
pour moins de 50 lb, 1/2 c extra.

Briques réfractaires
Ecosaises. le mille 16 00 22 00
Anglaises " 17 00 22 00

Broche
Acier fin pour embouteillage, matelas, ba-
lais, sonnettes, etc., 17 1/2 p.c. sur la liste.

Culvre jaune 60 p.c.
Copper (culvre rouge) 60 "
Broche galvanisée.

No 5	le 100 lbs	4 00
" 6 à 8	"	3 50
" 9	"	2 85
" 10	"	3 60
" 11	"	3 70
" 12	"	3 00
" 13	"	3 10
" 14	"	4 10
" 15	"	4 60
" 16	"	4 85
" 17	"	5 25
" 18	"	5 50

Poil, Brûlé et Huilé

No 0 à 9, net	100 lbs	2 60
" 11	"	2 48
" 12	"	2 75
" 13	"	2 80
" 14	"	2 90
" 15	"	3 00
" 16	"	3 15
" 18	"	3 30

Brûlé; p. tuyau. 100 lbs 6 00 7 00

A foins, en acier, Nos 13, 13 1/2 et 14, coupés
de longueurs, esc. 20 p.c. sur la liste.

Broche barbelée
Galvanisée. le 100 lbs 3 00
" Plain twist. " 3 00
" f.o b. Cleveland, \$2.82 1/2 les
100 lbs pour moins d'un char et \$2.70
pour lot d'un char.

Brochettes, crous, etc.
Brochettes pour boîte à fromage, bleues
85 et 12 1/2 p.c.
" valise, noires et étamées 85 p.c.
" à tapis, bleues, 90 et 15 p.c.
" " étamées, 80 et 20 p.c.
" en bri, 40 p.c.
" coupées, bleues, en dos. 80 p.c.
" loose 60 p.c.
" Suèdes bleues et éta-
mées, loose 80 et 10 p.c.

Brochettes en douzaine, 75 p.c.
de bou reur, 85, 12 1/2 et 12 1/2 p.c.
à quatre de farine, esc. 35 p.c.
sur la liste

Clous de tonnellers, 40 p.c. sur la liste.

Cable, etc.

	Sisal	Manilla
7-16 et plus gros	0 12 1/2	0 15
" 3/8	0 13	0 15 1/2
" 1/2 et 5 18	0 13 1/2	0 16
Cable Cotton	0 00	0 15
Coton à attacher (3 plis)	0 00	0 16
Russie	0 12	0 15
Jute	0 08	0 08 1/2
Lash Yarn, simple	0 00	0 11 1/2
Lath Yarn double	0 00	0 12
Brit. Hemp Rope base	0 00	0 13
Ficelle d'engrègèment	0 11 1/2	0 12

Canistres à Lait
40 p.c. de la nouvelle liste.

Carvelles
F.o.b. Montréal, Toronto, Hamilton, Lon-
don, St-Jean et Halifax.

Pressées 1/2 p. Esc. 22 1/2 p.c.	4 75	0 00
" 5-16	4 50	0 00
" 7-16	4 25	0 00
" 1/2	0 00	4 10
" 1/2	0 00	3 90

Chaines

3-16 No 6	100 lbs	11 50	12 00
3-16 No 5	"	10 50	11 00
3-16 No 4	"	9 50	9 75
3-16 No 3	"	9 00	9 25
" 1/2	"	7 35	
5-16 exact	"	5 25	
5-16	"	4 85	
" 3/8	"	4 15	
7-16	"	4 05	
" 1/2	"	3 45	
9-16	"	3 75	
" 3/8	"	3 70	
" 1/2	"	3 65	
" 3/4	"	3 55	
" 1	"	3 45	

En lot de char 10c de moins.

Chaines à vache. esc. 40 p.c.
" fermant en dehors. 65 p.c.
Ferremens de chaîne à vache. 35 p.c.
Chaines à traits. 45 p.c.

Jack Chain en acier, simple et
double. 35 p.c.
Jack Chain en cuivre, simple et
double. 40 p.c.

Chaudières galvanisées
Patron Dufferin, la dz. 2 20 2 49 2 80
Cuvettes galvanisée. 0 00 0 00 0 00

Ciment

Américain	baril	2 10	2 20
Canadien Portland	"	1 90	2 25
Anglais	"	2 15	2 25
Belge	"	1 70	1 95
Allemand	"	2 20	2 30
Hydraulique Canadien	"	1 35	1 60

Ciseaux
B. & W. nickelés esc. 60 p.c.
Seymour's, esc. 50 et 10 p.c.

Ciseaux de Charpentier
Socket, Framing & Firmer
Warnock, 70 p.c.
P. S. & W., extra, 60, 10 et 5 p.c.

Clous à Cheval "C"

No 9 à 14	par lb	0 20
" 8	"	0 22
" 7	"	0 24
" 6	"	0 28
" 5	"	0 32
" 4	"	0 48

Escompte 40, 10 et 7 1/2 p.c.
Boîtes 25 lbs chaque.

Clous
Clous à cheval.
No 7 100 lbs 24 00
No 8 " 23 00
No 9 et 10 " 22 00
Escompte 57 1/2 p.c. 1^{re} qual.
" 66 1/2 p.c. 2^e qual.
Boîtes de 1 lb, 1/2 c. net extra.

Clous coupés à chaud.
F.o.b. Montréal, Toronto, Hamilton, Lon-
don, Halifax et St-Jean, N.B.
Prix de base \$2.40 par lot de char et
\$2.45 pour moins d'un char.

De 4 1/2 à 6 pcs	100 lb.	2 45
3 1/2 à 4 " "	"	2 50
3 à 3 1/2 " "	"	2 55
2 1/2 à 2 3/4 " "	"	2 60
2 à 2 1/4 " "	"	2 75
1 1/2 à 1 3/4 " "	"	2 85
1 1/4 " "	"	3 10
1 " "	"	3 45

De la Tole Galvanisée

egale a celle de la marque

"Queen's Head"

N'a pas été encore fabriquée

En vente chez tous les marchands en gros de Ferronneries

Cordages, Ficelle à Lier, Ficelle d'Emballage

DE TOUTES DESCRIPTIONS

Manufacturées par

CONSUMERS CORDAGE CO.,

MONTREAL LIMITED

MANILLE

Cable,
Corde à noix,
Corde à ballots,
Corde à foins,
Corde à peaux,
Corde goudronnée,
Cordes à lignes dormantes, Etc.

RUSSE

Ratline goudronné
Spun yarn goudronné,
Lignes dormantes goudronnées,
Cordes à voiles,
Cordes de jardiniers, Etc.



SISAL

Cable,
Corde à ballots,
Corde à foins,
Corde à peaux,
Corde fabriquée à la main,
Corde à pulpe,
Corde à papier, Etc.

JUTE

Corde à matelas,
Corde à écorces,
Corde goudronnée,
Corde à cloches,
Corde à licous, Etc.

EMPAQUETAGE
RUSSE — ITALIENNE — JUTE

Cordes à lattes, marque "Lion."
Cable de transmission, "Red Thread."
Ficelle d'emballage et Corde à Matelas,
Corde de Chanvre Anglaise garantie pur manille,
Toutes les marques favorites de Fil à liens.

CANIFS

H. BOKER & CIE

PERFECTIONNEE

COUTEAUX

MARQUE DE L'ARBRE

RASOIRS

DEPOSEE

COUTELLERIE

CISEAUX

En vente dans les principales maisons de Ferronneries en gros.

Clous à finir.

1 pouce.....100 lbs.	3 95
1 1/2 ".....100 lb.	3 65
1 3/4 et 1 1/2 pouc.	3 40
2 et 2 1/4 "....."	3 15
2 1/2 et 2 3/4 "....."	3 10
3 et 3 1/2 "....."	3 05

Clous à quarts.

1/2 pouce.....100 lbs.	3 70
1 1/4 "....."	3 20

Clous à river.

1 pouce.....100 lbs.	3 95
1 1/4 "....."	3 65
1 3/4 et 1 1/2 "....."	3 40
2 et 2 1/4 "....."	3 15
2 1/2 et 2 3/4 "....."	3 10
3 et 3 1/2 "....."	3 05

Clous d'acier, 10c. en sus.

" galvanisés p. toitures 100 lbs	6 80
" à ardoise, 1 pouce.... "	3 65

Clous de broche.

F.o.b. Montréal, Gananogue, Toronto, Hamilton, London, Bradford et St-Jean, N.B. F.o.b. Halifax, en lots de chars. Prix de base au char \$1.50 et pour moins d'un char \$2.55.

1 pouce, No 16, prix net, 100 lbs	3 80
1 " " No 15 " " " "	3 55
1 1/4 " " No 14 " " " "	3 20
1 1/2 " " No 13 " " " "	2 95
1 3/4 " " No 12 " " " "	2 95
2 1/4 " " No 11 " " " "	2 85
2 1/2 " " No 10 1/2 " " " "	2 70
2 3/4 " " No 10 " " " "	2 70
3 pouces, " " " " " "	2 65
3 1/2 et 4 " " " " " "	2 60
5 et 6 pouces " " " " " "	2 55

En cuivre 50 p.c. sur la liste.

Colle

Commune.....lb 0 08 1/2	0 09
French Medal.....0 11	0 12
Blanche extra.....0 18	0 20
Gelatine.....0 22	0 30
Coopers.....0 19	0 20

Corde à Chassis

25 cts la lb.

Coudes

Bonds pour tuyaux polis.....dos	1 50
" ordinaires....."	1 35

Couplets

livre, net sur la liste.

Fonte S. P., 80 p.c.
Acier, 65, 10 et 2 1/2 p.c.
Berlin Brzed, 70 et 5 p.c.

Couplings

Ex. 60 p.c. sur la liste. F.o.b. Montréal.

Courroies

Extra, 60, 10 et 5 p.c.
Standard, 70 p.c.
No 1, 70 et 10 p.c.

Conteaux à Foin

50, 10 et 5 p.c. de la liste.

Crampes

Galvanisées.....100 lbs	3 25
Unies....."	2 90

Crampes pour net à clôture 40 p.e.

Crampes de Jalousies

Toutes grandeurs.....	0 00	0 00
-----------------------	------	------

Cuivre

En lingot.....lb. 12 1/2	13 0
En barre et en feuille, 14 à 30 G..	10 p.c.
Feuilles dures 2 x 4.....lb 0 22	0 23
Tube Base.....lb 0 23	

Enclumes

Wright's 80 lbs et plus.....lb 0 11	
Hay Budden 80 lbs et plus.....lb 0 09 1/2	
Brook's 80 lbs et plus.....lb 0 09	0 10

Equerres

Fer No 493.....la dos	2 45
" 494....."	3 25

Acier 60, 10 et 5 p.c.

Etain

Straits.....lb 0 30	0 31
Lamb and Flag—	
Lingots 56 et 28 lbs par lb 0 30	0 31

En barre 1c extra.

Etonpe

Navy.....le 100 lbs	6 00
U. S. Navy....."	7 25
Plumbers....."	3 50

Esiers

Acier et galvanisé, 45 p.c.

Extension

Clark, 40 p.e.

Fanaux

Cold Blast No 2.....dos	7 00
Wright No 3....."	8 0
Ordinaires....."	4 00
Dashboard C.B....."	0 00
No 0....."	0 00

Peinturés 50c extra par dos.

Faucilles

50, 10 et 5 p.c. de la liste.

Ferblanc

Au Charbon—Poll

MLS, équivalent à Bradley

IC, grandeurs ordinaires.....	6 75
IX " " " " " " " " " "	8 25
IXX " " " " " " " " " "	9 75

Famous

IC.....	6 75
IX.....	8 25
IXX.....	9 75

Marque Raven & Vulture

IC, grandeurs ordinaires.....	4 75
IX " " " " " " " " " "	5 75
IXX " " " " " " " " " "	6 75
IXXX " " " " " " " " " "	7 75
DC 12 1/2 x 17.....	4 25
DX.....	5 00
DX.....	5 75

Au Coke—Poll

Acier Bessemer

IC, grandeurs ordinaires.....	4 25
IC " " spéciales Base..	4 50
20 x 28.....	9 00

Au Charbon—Terne

Dean ou J. G.

IC, 20 x 28, 112 feuilles 7 75	8 00
IC, Terne.....	11 00

Charcoal Tin Boiler Plates

Cookley

XX, 14 x 56, 50 feuilles.....	1 lb 0 08 1/2
" 14 x 60 " " " " " "	0 08 1/2
" 14 x 65 " " " " " "	0 06 1/2

Feuilles étamées

72 x 30 x 24.....	0 07 1/2
" 26.....	0 08
" 28.....	0 08 1/2

Fer et Acier

Fer marchand, barre 100 lbs.	0 00	2 00
Fer fini " " " " " "	0 00	2 30
Fer pour fers à cheval " " " " " "	0 00	2 20
Feuillard mince 1 1/2 à 3 pcs Base..	2 85	
Acier à lisse Base.....	2 10	2 15
" bandsge.....	2 20	2 25
" machine.....	3 00	
" pince.....	2 75	
" ressort.....	3 00	

" outill T. Firth & Co. 1/2 lb	0 12 1/2	0 13
" " Jessop.....	0 00	0 13
" Black Diamond et		
" B. C.....	0 08	0 11
" Sanderson.....	0 08	0 12

Fers à Cheval

F.O.B. Montréal

No 1 et plus petit et plus.

No 2

Léger et pesant.....le qrt	3 75	3 50
Fers à neige.....	4 00	3 75
New Light Pattern.....	3 85	3 80
Fertherweight Nos 0 à 4.....	4 85	
Fers "Toe weight" Nos 1 à 4.....	6 95	

Fers assortis de plus d'une grandeur au baril, 1'c extra par baril.

F. O. B. Toronto, Hamilton & London, Guelph, à 10c de plus par quart.

Never slip en fer, le 100 lbs.....	12 21
" en acier " " " " " "	15 00

Fers à repasser

Mrs Potts No 55.....le set	0 87 1/2
" No 50 N. W. P....."	0 72 1/2

Fers à souder

1. 1 1/2 lb.....la lb	0 29
2 lbs et plus....."	0 27

Fontes

Calder.....tonne.	00 00	00 00
Carnbroe....."	00 00	00 00
Glengarnock....."	00 00	00 00
Summerlee....."	21 50	22 00
Midland No 1....."	00 00	18 50
" No 2....."	00 00	19 00

Fourches

A foin, fumier, etc., 60 p.c.

Garnitures de Canistres à lait

25 p.c. de la liste.

Grasse à Roues

Ordinaire.....la grs	5 75	6 00
1ère qualité....."	13 00	15 00

Grates

Jardin, mortier, etc., 60 p.c.

Hachettes

Canadienne, 40 à 42 p.c.

Herminettes

20 p.c. d'escompte.

Huiles et divers

Huile de Castor, East Indian.....lb	0 10 1/2
" Commerciale....."	0 09

le gallon

Huile Balmoral.....	0 00	0 40
Huile de Morue.....	0 50	0 55
Huile Olive pure.....	0 00	1 20
Huile de pieds de bœuf.....	0 00	0 90
Huile de loup marin raff... 0 50	0 55	
" " " " " " " " " "	0 40	0 50

PLACEZ VOS COMMANDES POUR LES HACHES AMERICAINES

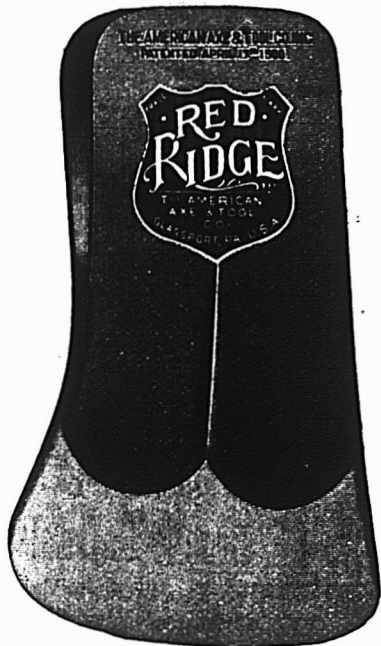

Acier Spécial,
Trempe
Supérieure,
De tous les modèles,
pour tous les usages.

Les haches Red Ridge se vendent avec ou sans manches.

Nous avons aussi en magasin les haches des manufactures canadiennes au plus bas prix du marché.

La Cie de Ferponnerie Letang
Limitée
287 et 289 Rue St-Paul, Montreal

CHAINES DE TRANSMISSION A MAILLES DETACHABLES

— ET —

MACHINERIE DE TRANSPORT

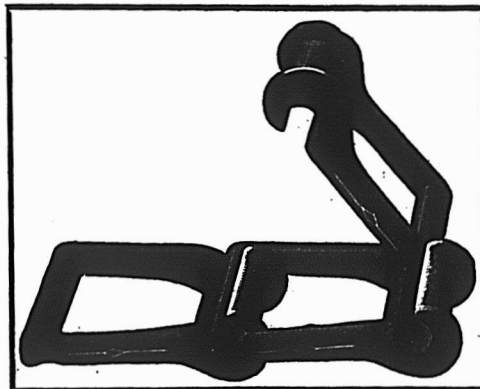

WILLIAM R. PERRIN & COMPANY
TORONTO, ONT.

Tôle noire du Canada		
52 feuilles demi poli.....	2 70	2 80
60 feuilles.....	2 80	2 90
75 ".....	2 95	3 00
Tourne-à-Gauche		
Lincon et Whitting.....	6	25
Tuyaux à Bouilloire		
1 1/2 pce..... le pied	0 12 1/2	
2 ".....	0 13	
2 1/2 ".....	0 15	
3 ".....	0 18	
3 1/2 ".....	0 20	
4 ".....	0 25	
Tuyaux de poele		
5 et 6 pouces.....100 feuilles	7 00	
7 ".....	7 50	
Tuyaux en Fer		
Tuyau noir		
1/2.....100 pieds	3 00	
3/4.....	2 50	
1.....	2 75	
1 1/4.....	3 00	
1 1/2.....	3 70	
1 3/4.....	5 25	
2.....	7 40	
2 1/2.....	8 90	
3.....	12 40	
Tuyau fer galvanisé		
1/2.....	3 55	
3/4.....	4 10	
1.....	5 05	
1 1/4.....	7 25	
1 1/2.....	10 10	
2.....	12 15	
2 1/2.....	18 70	
Escompte de 5 à 7 1/2 p.c. suiv. quantité.		
Vernis		
le gallon		
Voiture No 1.....	2 90	3 30
" body.....	8 00	9 00
" rubbing.....	4 00	5 00
Gold size.....	3 00	3 40
Meuble extra.....	2 40	2 80
" No 1.....	1 60	2 00
Flu.....	2 70	3 10
Demar.....	3 30	3 70
Shellac blanc.....	3 00	3 50
" orange.....	2 50	2 75
Moeuble Brw. Japan.....	1 60	2 00
Vernis à haris.....gal.	0 00	1 80
" des.....	1 10	1 20
" à tuyau.....gal.	0 00	0 90
Standa rd V. N. Y., à finir.....	4 50	6 00
" " à grain.....	3 50	4 50
" " à polir.....	3 00	3 50

Vis à Bois		
Tête plate, acier, 8 7/8 et 10 p.c.		
Tête ronde " 8 7/8 à 10 p.c.		
Tête plate, cuivre, 80 et 10 p.c.		
Tête ronde " 75 à 10 p.c.		
Vis à Machine		
Têtes plates, 25 p.c. de la liste.		
" rondes, 20 p.c.		
Vitres		
(Star)		
Endessous de 26 pouces	50 pds	100 pds
unls.....	2 10	4 00
26 @ 40.....	2 20	4 20
41 @ 50.....	0 00	4 70
51 @ 60.....	0 00	4 95
61 @ 70.....	0 00	5 20
71 @ 80.....	5 70	6 00
Zinc		
Spalter.....100 lbs	5 50	6 00
Zinc en feuilles		
Bri 5 cwt.....100 lbs	5 75	6 00
Moins d'un bri.....	6 25	6 50
Charbons		
Prix de détail par 2000 lbs		
Furnace.....	0 00	0 00
Egg.....	0 00	0 00
Stove.....	0 00	0 00
Chesnut.....	0 00	0 00
Welsh.....	7 50	10 00
25c par tonne de moins pour cash		
Scotch Steam au char.....	8 00	9 00
Charbon de forge.....	5 50	7 00
Coke par chaldron.....	5 50	
Spécialités		
Imperial Varnish & Color Co.		
TORONTO		
Vernis		
Elastiste, can. d'un gal.....	3 00	
Granitine, floor finish, le gal.....	2 75	
Maple Leaf Coach enamels:		
Grandeur 1, \$1.20; 2, 70c; 3, 40c chaque.		

Prix de détail.		
Frêne 1 à 3 pouces		
Merisier 1 à 4 pouces		
Merisier 5 x 5, 6 x 6, 7 x 7, 8 x 8		
Krable 1 à 3 pouces		
Orme 1 à 2 pouces (dur)		
Noyer tendre 1 à 2 pouces		
Cotonnier 1 à 4 pouces		
Bois blanc 1 à 4 pouces		
Chêne 1 à 2 pouces rouge		
Chêne 1 à 2 pouces blanc		
Chêne figuré		
Bois durs.		
le M.....	22 00	30 00
do.....	20 00	30 00
do.....	30 00	33 00
do.....	30 00	35 00
do.....	35 00	40 00
do.....	35 00	40 00
do.....	50 00	60 00
do.....	20 00	30 00
do.....	45 00	50 00
do.....	55 00	60 00
do.....	70 00	80 00
Pin		
1 pouce strip shipping cull		
1 1/4, 1 1/2 et 2 pouces shipping cull		
1 pouce shipping cull sidings		
1 1/4, 1 1/2 et 2 pces do		
1 pouce qualité marchande		
1 1/4, 1 1/2 et 2 pces do		
1 pouce mill cull, strip, etc. No 2		
1 1/4, 2 1/2 et 2 pces do		
1 pouce mill cull No 1		
1, 1 1/2 et 2 pces do		
3 pouces do		
do do No 2		
Epinette—1 pouce mill cull		
1 1/4, 1 1/2 et 2 pouces mill cull		
3 pouces mill cull		
1, 1 1/4, 1 1/2 et 2 pouces qualité marchande		
Pruche—1, 2 et 3 pouces		
Colombages en pin, 2 x 3, 3 x 3 et 3 x 4—aux charns		
Lattes—1ère qualité	le mille	
2ème do	do	
Bois de Service		
Prix en gros.		
6 à 18 pieds	le M.....	\$13 00 16 00
do do.....	do	13 50 16 50
do do.....	do	17 00 20 00
do do.....	do	18 00 22 00
do do.....	do	24 00 34 00
do do.....	do	28 50 36 50
do do.....	do	8 00 10 00
do do.....	do	8 50 10 50
do do.....	do	12 00 14 00
do do.....	do	12 50 14 50
do do.....	do	10 00 12 00
do do.....	do	7 00 8 00
do do.....	do	10 00 12 00
do do.....	do	10 00 12 00
do do.....	do	11 00 13 00
do do.....	do	14 00 16 00
do do.....	do	12 00 14 00
do do.....	do	11 00 13 00
do do.....	do	0 00 3 00
do do.....	do	0 00 2 50
Charpente en pin		
de 16 à 24 pieds—3 x 6 à 3 x 11	do	00 00 22 00
de 25 à 30 do do do	do	00 00 24 00
de 31 à 35 do do do	do	00 00 28 00
de 16 à 24 do 3 x 12 à 3 x 14	do	00 00 28 00
de 25 à 30 do do do	do	00 00 28 00
de 31 à 35 do do do	do	00 00 32 00
Bois carré—pin		
de 16 à 24 pieds—de 5 à 11 pouces carrés	do	00 00 22 00
de 25 à 30 do do do	do	00 00 24 00
de 31 à 35 do do do	do	28 00 30 00
de 16 à 24 do de 12 à 14 pouces carrés	do	26 00 30 00
de 25 à 30 do do do	do	24 00 28 00
de 31 à 35 do do do	do	32 00 36 00
Charpente en pruche		
de 17 à 30 pieds jusqu'à 12 pouces	do	18 00 22 00
Charpente en épINETTE	do	18 00 22 00
do do rouge	do	28 00 35 00

ARTICLES en EMAIL

Nos Marques :



"Crescent"



"Colonial"

"White"

"Star"

(Décoré)

Nous fabriquons tous les articles dans cette ligne.

Ferblanterie, Articles en Tôle, Etc.

The THOS. DAVIDSON MFG. Co.,
(Limited)
MONTREAL

L. H. HEBERT

ALF. JEANNOTTE

FERS,

Ferronneries et Métaux,
Outils de toute description,
Serrures,
Coutellerie de Table et de Poche,
Brosses en tous genres,
Jouets,
Articles de Sport.

L. H. HEBERT

Ferronneries et Quincailleries

297 et 299, rue St-Paul, Montreal

Rue Labelle. Lot 489-237, terrain 25 x 87 vacant. The St Lawrence Investment Society Ltd à Ludger Collin; \$277.23 [97342].
St-Laurent

Lot 409-333 pt N. E. 409-332. Benjamin Goyer dit Belisle à Théophile Migneron \$450 [97406].

Pointe-Claire

Lot 173. avec maison etc, terrain supr 29 arpents et 50 perches. Victor Théoret à Mathias Brisebois \$2900 [97408].
Voici les totaux des prix de ventes par quartiers:

St Jacques.....	\$32,027.92
St Louis.....	800.00
Ste Marie.....	21,061.93
Ste Anne.....	1,000.00
St Antoine.....	66,336.46
Hochelaga.....	5,800.00
St Denis.....	4,204.37
St Gabriel.....	2,425.00
St Jean-Baptiste.....	39,900.00
St Cunégonde.....	5,886.00
St Louis Mile-End.....	22,348.75
Westmount.....	29,665.00
St Henri.....	36,125.25
De Lorimier.....	4,175.00
Maisonneuve.....	200.00
Côte St Paul.....	22,845.91

\$294,801.59

Les lots à bâtir ont rapporté les prix suivants :

- Rue Ste Catherine, quartier Ste-Marie, 81c le pied.
- Rue Demontigny, quartier Ste Marie, 35c et 45c le pied.
- Rue Bishop, quartier St Antoine, \$1.34 le pied.
- Rue St Hubert, quartier St Denis, 7½c le pied.
- Rue Rivard, quartier St Denis, 28 5/8c le pied.
- Rue Massue, quartier St Denis, 28 9/10c le pied.
- Rue Seaton, quartier St Jean Baptiste, 17c le pied.
- Rue St Antoine, Ste Cunégonde, 60c le pied.
- Rue Boulevard, St Louis, Mille End, 22½c le pied.
- Rue Elmire, St Louis, Mile End, 28 1/3c le pied.
- Rue St Urbain, St Louis, Mile End, 7 et 11c le pied
- Rue Clark, St Louis, Mile End, 10 2/9c le pied.
- Rue Waverley, St Louis, Mile End, 11c le pied.
- Rue St George, St Louis, Mile End, 30c le pied.
- Rue Aberdeen, Westmount, 42 1/5c le pied.
- Ave Argyle, Westmount, 42 1/5c le pied.
- Ave Roslyn, Westmount, 30c le pied.
- Rue Notre-Dame, St Henri, 75c le pied.
- Rue Richelieu, St-Henri, 45c le pied.
- Ave Mont-Royal, DeLorimier, 20c le pied.
- Ave Letourneux, Maisonneuve, 25c le pied.

Prêts et obligations hypothécaires

Pendant la semaine terminée le 4 octobre 1902, le montant total des prêts et obligations hypothécaires a été de \$86,712 divisés comme suit, suivant catégories de prêteurs :

Particuliers.....	\$54,612
Successions.....	20,000
Cies de prêt.....	10,100
Assurances.....	2,000

\$86,712

Les POMPES McDOUGALL

SONT LES

POMPES STANDARD



Ce qu'il y a de mieux seulement est assez bon pour nos clients et nous n'en demandons pas trop cher non plus.
Votre fournisseur de gros les vend et s'il ne les vend pas, il ne vend pas les meilleures.

Nous avons un catalogue pour vous.

THE R. McDOUGALL CO., Limited
Galt, Ont., Canada.

Laurence & Robitaille

MARCHANDS DE

Bois de Sciage et de Charpente

BUREAU ET CLOS

Coin des rues Craig et St-Denis

Bell Tél., Main 1488. MONTREAL
Tél. des Marchands, 804.

CLOS AU CANAL

Coin des rues William et Richmond

Bell Tél., Main 3844

Tel. Bell Main 3951 Tel. Marchands 1381

T. PREFONTAINE & CIE

LIMITÉ

Bois de Sciage et de Charpente

GROS ET DETAIL

Bureau : coin des rues NAPOLEON ET TRACY

STE-CUNEGONDE

Clos à bois, le long du Canal Lachine, des deux côtés. Téléphone Bell 8141, Montréal.

Spécialité : Bois préparés de toutes façons, assortis par longueurs et largeurs en grande quantité.

La Lampe à Gaz Auer

"Fait rayonner le jour ou régnait la nuit."

Modèles Nouvelle. Plus Bas Prix.

Achetez-vous une lampe qui ne répand ni odeur, ni fumée?

Achetez-vous une lampe qui économiserait 50% sur le pétrole?

Achetez-vous une lampe montrant vos marchandises sous leurs vraies couleurs du jour?

Achetez-vous une lampe que vous pouvez renvoyer et recevoir en retour le plein montant que vous avez payé, si vous ne l'aimez pas?

C'est la lampe que nous fabriquons.

TOUTES NOS LAMPES SONT GARANTIES.

Ecrivez-nous et demandez nos catalogues et nos taux d'acompte.

AUER LIGHT CO., 1682 RUE NOTRE-DAME, MONTREAL.

Les prêts et obligations ont été consentis aux taux de :

5 p. c. pour \$400 ; \$1000 ; 2 sommes de \$2000 ; \$3000 ; \$5500 ; 2 sommes de \$7200 et \$10800.

5½ p. c. pour \$2000 ; \$3500 ; \$3700 ; \$4500 et \$5000.

Les autres prêts et obligations portent 6 pour cent d'intérêt.



M. G. A. Monette, architecte demande des soumissions pour les enduits à faire à la maison que M. B. Ethier est à faire ériger rue Souvenir.

M. Alphonse Content, architecte prépare les plans et devis pour une église qui sera érigée à l'Avenir diocèse de Nicolet.

M. Alphonse Content, architecte demande des soumissions pour une résidence que M. M. Ste-Marie fera ériger à Ste Agathe des Monts.

M. Alphonse Dubreuil, architecte à accordé à M. Zotique Bérard, le contrat de la maçonnerie pour une résidence que M. Médard Paquet fera ériger au coin des rues Clark et Boulevard à St Louis, Mile-End.

M. Alphonse Dubreuil, architecte prépare les plans et devis pour 2 maisons formant 5 logements et 2 magasins que M. A. Brunet fera ériger au coin des rues Clark & Fairmont.

M. Alphonse Dubreuil, architecte demande des soumissions pour une maison formant 3 logements que M. Robert Herbert fera ériger sur l'avenue du Parc à St Louis du Mile-End.

M. L. R. Montbriand, architecte prépare les plans et devis pour pour une boutique de 45 x 130 à un étage que M. P. Galibert fera ériger rue King.

M. L. R. Montbriand, architecte prépare les plans et devis pour un magasin de 53 x 70, à 3 étages. que M. P. Galibert fera ériger au coin des rues King & Wellington.

M. Jos. Art. Godin, architecte prépare les plans et devis d'une salle publique que M. Léopold Léger fera ériger à Lachine.

M. Jos. Art. Godin, prépare les plans et devis pour 2 maisons formant 4 logements que Mde. U. Gallagher fera ériger au coin des rues St Alexandre & Bernard.

M. Jos. Art. Godin, architecte prépare les plans et devis d'un hôtel que M. Napoléon fera construire à Labelle. P. Q.

M. Jos. Art. Godin, architecte prépare les plans et devis pour un magasin et un logement que M. W. Légaré fera ériger à Labelle.

M. Jos. Art. Godin, architecte demande des soumissions pour les travaux suivants : la couverture, la plomberie et le système de chauffage d'un magasin que M. Arsène Lamy est à faire construire rue St Denis.

M. J. B. Raby a commencé à faire construire sur la rue Bordeaux à Delorimier, une maison formant 5 logements, à 3 étages, en pierre et brique.

M. Jos Emile Aubertin a fait commencer sur la rue Chaussé, à DeLorimier, une maison formant 2 logements, à 2 étages, en brique.

M. Jos. Latour est à construire sur l'avenue Mont-Royal, à DeLorimier, une maison formant un logement et un magasin; cette bâtisse sera construite en pierre et brique.

M. Henri Benoit a commencé sur la rue Bordeaux à DeLorimier une maison formant 2 logements.

Permis de construire à Montréal

Entre les rues Aqueduc et de la Montagne près de la rue St Antoine, un réservoir souterrain pour protection contre le feu 50 x 41, un béton; coût probable \$4249. Propriétaire The Bell Telephone Co; entrepreneurs Wighton Morison & Co; architecte W. J. Carmichael (1694).

Rue Napoléon No 62, 2 maisons formant 4 logements, 44 x 34 à 2 étages en bois et brique; couverture en feutre et gravois; coût probable \$2500. Propriétaire A. F. X. Beaudry; entrepreneur Jos. St Jean (1695 & 1696).

Rue Visitation No 138, modifications à une maison; coût probable \$100. Propriétaire Théo. Trudeau (1697).

Rue Seaton No 108, modifications à une maison; coût probable \$20. Propriétaire Dame Corbeil; entrepreneur H. Corbeil (1698).

Ave Hôtel de ville, Laval et rue Roy, un perron d'église en granit et chaîne en pierre; coût probable \$9480. Propriétaire, L'Oeuvre et Fabrique de St Louis; architecte Alph. Content, entrepreneurs O. Martineau & Fils (1699).

Rue St Urbain No 222, modifications à une maison; coût probable \$150. Propriétaire Hy Hammond; entrepreneur Robt Hammond (1700).

Rue Peel près de l'avenue des Pins, une bâtisse formant un logement, une écurie, etc, 40 x 40, à 2 étages, en brique pressée, couverture en ardoise et gravois; coût probable \$5500. Propriétaire C. H. Meredith; entrepreneurs, McArthur & Sons; architecte, R. Findlay (1701).

Rue Peel près de l'avenue des Pins, une bâtisse formant un logement, une écurie, etc, 27.6 x 27.6, à 2 étages, en brique pressée, couverture en ardoise, gravois, etc; coût probable \$5500. Propriétaire H. V. Meredith, architecte Robert Findlay; entrepreneurs McArthur & Sons (1702).

Rue Brebœuf, No 153, modifications à une maison; coût probable \$80. Propriétaire Adéard Granger (1703).

Rue Bertrand près de la rue Ste Catherine, 3 maisons formant 6 logements, 22.6 x 51.6 chacun, à 2 étages, en bois pierre et brique, couverture en gravois; coût probable \$3000. Propriétaire Désiré Bertrand (1704 à 1706).

Rue St Marc, une maison formant 3 logements, 28 x 48, à 3 étages, en pierre et brique, couverture en gravois; coût probable \$11000. Propriétaire Mlle A. C. Phillips; architecte Théo. Daoust; maçon, Frs Dufresne fils; brique Jos Décarie fils (1707).

Rue Fullum, près de la rue Ontario, une maison formant 6 logements, 36 x 38, à 3 étages, en bois et brique, couverture en gravois. Coût probable \$5000. Propriétaire, Jos Lépine; entrepreneur, Arth Giroux (1708 et 1709).

Coin des rues Guy & Sherbrooke, modifications à une maison; coût probable \$2000. Propriétaire, R. S. Bagg; architecte, Arth St Louis; entrepreneur, James Young (1710).

Rue des Carrières, No 92, modifications à une maison; coût probable \$50. Propriétaire, David Ménard (1711).

V. L. ACOMBE, Architecte,
32 1/2 Ave de Lorimier

L. R. MONTBRIAND,
Architecte et Mesureur,
No 230 rue St-André,
Montréal.

J. E. MILE VANIER,
Ingénieur Civil et Architecte.
Ancien élève de l'École Polytechnique. Constructions Civiles et Religieuses, Aqueducs, Egouts, Pavages. 20 années de pratique.
107 rue St Jacques, Montréal

HORMISDAS CONTANT, Entrepreneur Plâtrier, 290 rue Beaudry. Phone Bell E. 1177.

E. D. OUVILLE, Plombier
137B rue St-Urbain, Montréal.

O. M. L. AVOIE,
Peintre-Décorateur,
Peintre d'enseignes
et de Maisons. Tapissier et Blanchisseur,
No 482 rue St-Hubert,
Telephone East 1412. Montréal.

FAUCHER & Fils

Importateurs et Marchands-Ferronniers

Bois et Garnitures de Voitures

Fournitures pour Carrossiers et Forgerons, telles que Fer en barres, Acier, Charbon de forge, Peintures, Vernis, etc.

Nos. 796 à 802, Rue Craig, MONTREAL.

Téléphone Main 576

FERRONNERIES, HUILE, PEINTURES, CHARBON, ETC., ETC.



Manufacturiers et Importateurs, Montréal.

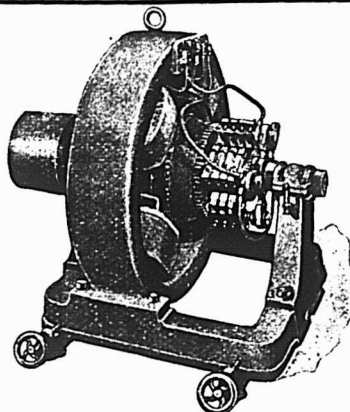

BARTON & CO., Manufacturiers de DYNAMOS ET MOTEURS

N'IMPORTE QUEL VOLTAGE - TOUTES LES DIMENSIONS
Les personnes désirant obtenir des machines de première classe consulteront leurs meilleurs intérêts en nous écrivant pour avoir nos prix. Réparations, une spécialité.
Bureau et ateliers: 352 RUE WELLINGTON, LONDON, ONT.

Ave Duluth, près de la rue St Hubert une maison formant un magasin et un logement, 22 x 35, à 2 étages, en bois et brique, couverture en gravois; coût probable, \$1300. Propriétaire, Rebecca Roy; entrepreneur, Jos Brouillette (1712).

Rue St Paul, arrière No 595, une bâtisse formant une fonderie, 73 x 76, à un étage, en brique, coût probable, \$2800. Propriétaires, Beauré & Fils (1713).

Coin de la rue St André et de l'avenue Duluth, modification à une maison; coût probable \$75. Propriétaire, F. Montreuil; entrepreneur, A. Aubé (1714).

Rue Metcalfe, No 53, modifications à une maison; coût probable, \$1500. Propriétaire, T. R. Harrison; entrepreneur, P. Grant; architecte, A. F. Dunlop (1715).

Ave Mont Royal, quartier St Jean-Baptiste, 4 maisons formant un magasin et un logement chacune, 22.3 x 36 chacune à 3 étages, en pierre et brique; coût probable \$10000. Propriétaire, Jos V. Ed. Latreille (1716 à 1719).

Rue Impériale, Nos 6 à 10, modifications à une maison. coût probable \$175. Propriétaire, Le Crédit Foncier Franco-Canadien; entrepreneur, J. A. Pion (1720).

Rue Canning près de la rue St Antoine, une maison formant 3 logements, 25 x 40, à 3 étages, en brique pressée, couverture en gravois; coût probable \$3000. Propriétaire, Jos Sawyer; architecte, Jos Sawyer; entrepreneur, Jos Marcotte (1721).



PROVINCE DE QUEBEC

Cessions de commerce

Labelle—Plouffe, R. hôtel; Pierre Marinier jr succède.
St Eugène de Grantham—Turenne D, forgeron.

Cessions

Beauce Jct—Pommerleau G., mag. gén.
Chateauguay—Dumouchel J. A., mag. gén.
Pierreville—Lasalle, Wellie, mag. gén.
Québec—Tanguay Jos., tabacs.

Décès

Montréal—Deganne J. B., barbier.

Curateurs

Montréal—Lamarche & Benoit à Anthier Bros, nouveautés.
Bilodeau & Chalifoux à Desforges, Desforges & Cie, ferronnerie.
Sherbrooke—Wilks & Michaud à Vineberg J. L. & Co, hardes, etc.

Concordats

Labelle—Forget, P. E., mag. gén

En difficultés

Notre-Dame des Anges—Bertrand S., mag. gén.
St Rosaire—Brunel, Alb., moulin.
St Tite—Barrette, Adrien, mag. gén.

Dissolutions de sociétés

Maisonneuve—Demers E. V. & Cie, fonderie.
Montréal—Patenaude A. boucher (A S. Patenaude, prop.)

Dominion (The) Stock Feed Co.
Haydon (The) Piano Mfg Co ; une nouvelle société est formée.
St Jean—Imperial (The) Chemical Works.
Labelle & Grégoire, boulangers.

Fonds à vendre

Drummondville—Lafontaine, A., mag. gén.
Montréal—Aumais Raoul, thé, etc.
St Fabien—Bérubé J. A., mag. gén.

Fonds vendus

Acton—Jutras & Parizeau, moulin à scie.

Incendies

Montréal—Gilmour, Nephew & Co, nouveauté, ass.
Valleyfield—Langevin Narcisse, ferronnerie, etc ; ass.

Nouveaux établissements

Acton—Morin, Prudent, épiciers, etc.
Vincent J. A., moulin à scie.
Montréal—Beavy & Bordua, hôtel.
Beullac, Raymond, décorateur.
Bloomfield Bros, bijoutiers.
Computing (The) Scale Co of Canada Ltd.
Comte, Aug., Imp. café, etc.
Craig A. F. & Co, épiciers.
Fenster & Bro., fourrures.
Tremblay & Riendeau, bois.
Sterling (The) Chemical Co Ltd ; incorporé.

Brault & Lefebvre, agents.
Dominion (The) Stock Feed Co.
Montreal (The) Blue Printing Co.
Picard P. U. & Cie, bouchers.
Napierville—Leblanc A. & Cie, mag. gén.
St Eugène de Grantham—Adam Zép., forgeron.
St Louis de Mile End—Biron, J. A., épiciers, etc.

PROVINCE D'ONTARIO

Cessations de commerce

Grand Valley—Hudson & Latter, épiciers, etc. ; L. V. Johnson succède.
Richmond—Moore, M. C., mag. gén.
Thorold—Kennedy Ellen, épiciers.

Cessions

Elmvalle—Upton, C. J. mag. gén.

Décès

Ottawa—Charlebois, J. O., épiciers, liqueurs, etc.

En difficultés

The Brook—Langlois, J. E., mag. gén.

Fonds vendus

Belmont—Odell, Peter, épiciers, à A. D. McLachlin.
Fort Frances—Haryett, Sam, mag. gén. à W. Felton & Co.
Lambeth—Vandermade, L. M., mag. gén. à W. B. Woodhull.
Oakdale—McDougal, Malcolm, mag. gén. à J. Tyler.
Ste Catharines—McCalla, W. J. & J., épiciers, etc.
Toronto—Booth, A. G., épiciers ; à W. Booth.
Boulter & Stewart, nouveautés, etc. ; à The Novi Modi Costume Co.

Incendies

Springfield—Chambers, H, mag. gén. ; ass.
Nouveaux établissements

Lucan—Standard (The) Bank of Canada ; a ouvert une succursale ici

NOUVEAU-BRUNSWICK

Cessations de commerce

St Andrews—Carson & Richardson, épiciers ; Richardson Bros succèdent.

PAIN POUR OISEAUX Est le "Cottam Seed," fabriqué d'après six brevets. Marchandise de confiance ; rien ne peut l'approcher comme valeur et comme popularité. Chez tous les fournisseurs de gros.

La Peptonine

Le véritable aliment des enfants, pur, stérilisé, approuvé par les analystes officiels, recommandé par les autorités médicales.

Se détaille à 25 cts la grande boîte.

Pour les cotations, consultez les prix courants de ce journal.

F. COURSOL, Seul Propriétaire,
382 Avenue de l'Hôtel de Ville, - MONTRÉAL.

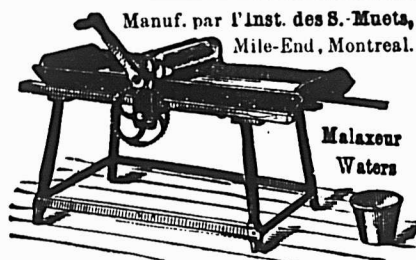

COURSE POUR LES TAPIS...

Tel est le mot qui exprime le mieux l'activité qui prévaut en ce moment dans les Tapis, Rideaux et Couvertures de plancher à chacun de nos Trois Grands Magasins de Tapis.

THOMAS LIGGET,

1884 rue Notre-Dame, Montréal.
2446 rue Ste-Catherine, Montréal.
175 à 179 rue Sparks, Ottawa.

G. ELIE AMYOT

IMPORTATEUR D'ARTICLES DE

Modes et Hautes Fantaisies

EUROPÉENNES ET AMÉRICAINES

Téléphone 887 ♦ En gros seulement

59, rue Dalhousie, B. V., Québec

FOURRURES! FOURRURES!



Importateur et exportateur en gros de fourrures brutes et préparées. Manufacturier de fourrures pour Messieurs, Dames et Enfants, telles que Pardessus, Jaquettes, Collets, Coles, Tours de Cou, etc., aussi Mitaines et Gants de Chamois.

On paie le plus haut prix du marché sur consignation de fourrures non-préparées, Peaux, Cire d'Abelle et Racines de Ginseng.

HIRAM JOHNSON, 494 Rue St-Paul.

HARDOUIN LIONAIS

D.C.D., L.C.D.,

CHIRURGIEN DENTISTE,

Gradué du " Philadelphia Dental College
Licencé du Collège Dentaire de la P. de Q.

2359 RUE STE-CATHERINE

MONTRÉAL

Tél. de Bureau: Up 2493.

Résidence, E. 870

NOUVELLE-ECOSSE

Cessations de commerce

Halifax—Robson, C. & Co, nouveautés ; J. W. Wallace succède.

En difficultés

Lawrencetown—Hall, S. C., épiciers.

MANITOBA ET TERRITOIRES DU NORD-OUEST

Décès

Qu'Appelle Station—Caswell, S. H. & Co., banquiers et mag. gén. ; S. H. Caswell.

Dissolutions de sociétés

Gimli—Thorsteinsson G. & Co., mag. gén. ; G. Thorsteinsson continue.

Fonds vendus

Hazel Cliff—Meader & Co., mag. gén. ; à McLaughlin & Rawson.
Icelandic—River—Tivinson, K., mag. gén. etc. ; à C. Finkleman à 5c dans la piastre.
Lacombe—Daykin, C. T. mag. gén. ; à A. M. Campbell.

COLOMBIE-ANGLAISE

Dissolutions de sociétés

Dawson—Kearney & Kearney, mag. gén.
Kitchener—Faas, Crawford & Co., mag. gén. ; T. J. et W. H. Crawford, continuent.

Fonds à vendre

Soda Creek—McLeese Jean S., mag. gén.
16 Oct

Fonds vendus

Vancouver—McNeil, A. B., épiciers ; à P. H. Alder.

Nouveaux établissements

Nelson—Irvine, F. & Co., nouveautés.

PROVINCE DE QUEBEC

COUR SUPERIEURE

ACTIONS

Defendeurs. Demandeurs. Montants.

Caughnawaga

Hemlock François... Ths Lefebvre 199

Chambly Bassin

Martel Michel D. S. Ls. A. Gosselin 2e cl.

Côteau St-Pierre

Cadioux Alp.... Emmanuel Lacroix 275

Lachine

Dawes Albert F. et al.... J. B. Picquen et al 104

Longueuil

Benoit Mde Chs et vir.... H. P. Labelle & Cie 111

Maisonneuve

Leveillé L. & Cie et al.... Kent & Turcotte 122

Montréal

Beaudry J. D.... N. U. Lacasse 100

Beauchamp J. Bte.... Wilfrid Morin 1000

Bourret A. S.... Wm. Mc Nally et al esqual 152

Binns Ths. W. et al... Atlantic Halibut Co 388

Bishop J. W. & Co et al.... R. R. Goold 120

Clermont Mathias... De A. Surprenant 2e cl.

Champeau De C. E. et vir et al... Waller Andrews 1e cl.

Cité de Montréal... Mde E. Filiault et vir (Dom) 2000

Can. Pac. Ry. Co... Daniel Blondin 375

Charpentier Ovila	Chs. Lebeau	120
Can. Fordg & Export Co et al.	Ames Brooks & Co	4000
Dupont Léon	F. Dansereau	322
Desroches A. B. et al.	E. Corbeil et al	474
Desaulniers Clovis	De Avila Lacroix	178
Davis B.	M. Genser	112
Desjardins Chs. Ezra G. Rust (Dom)		454
Flanagan P. J. et al.	De Léocadie Godin	176
Falardeau Jules et al.	The American Tobacco Co	1e cl.
Fournier E. et C.	L. O. Grothé	241
Falardeau Jules et al.	John Mc Nee	250
Gélinas Céramique	Rose de Lima Sénécal	132
Grothé Colbert O. et al.	A. R. Archambault	280
Gagné Ed.	H. A. MacKie	164
Godon Alcide et al.	Anthime E. Gauthier (Dom)	500
Garon L. A.	Oct. Belanger	108
Harding Ths.	Achille Dumont	250
Hamilton Brass Mfg Co.	Albani Prémont	400
Hudon L. P.	Azarie Brodeur	105
Hemond Jos. C. et al.	Lachine Rapids Co	121
Kelinor Adolphe.	A. Valiquette	224
Kelly Ellen C. et al. Mathew Hislop		132
Lachine Rapids H. & L. Co.	British America Ass. Co	832
do.	London Lancashire Fire Ins. Co	835
do.	The Hartford Fire Ins Co	142
do.	The Northern Ass. Co	2359
do.	Liverpool London & Globe Ins. Co	1528
do.	Norwich Union Fire Ins Sey	305
do.	Queen Ins. Co of America	338
do.	Royal Ins. Co	337
do.	Manchester Fire Ass. Co	409
do.	Atlas Ass. Co. Ltd	1648
do.	Phoenix Ass. Co of L. Eng	3201
do.	Union Ass Sey of London	3241
do.	Western Ass. Co	1790
do.	North Brit. Merc Ass. Co	1636
do.	Alliance Ass Co of London	1648
do.	Aetna Ins. Co	100
do.	National Ass. Co. of Ireland	284
do.	Caledonian Ins. Co	1697
Leduc Armand	Azarie Pauté	200
Mtl. St. Ry. Co.	Médard Perron	1500
Martineau héritiers de T.	Geo. Irveng	312
Mtl. St. Ry. Co.	N. Coté	1999
Mc Curry Frank	Philippe Raymond	200
Murphy Arthur H. Ths. H. Taylor		1e cl.
Nelligan Daniel et al esqual. Mde T. J. de M. Taschereau		1296
Neilson John H. et al.	Edw. H. Barker	475
Powell F. Frs.	Alphonse Valiquette	140
Quinn De Mary et vir et al.	Estate A. Ewan	1e cl.
Roch Azarie.	The Mtl. Brewing Co	294
Royal St Lawrence Yacht Co.	Ed. W. Borham	125
Roy Edouard.	Ferd. Guérin	2e cl.
Rochon Em.	G. A. Marsan	380
Simard Adam.	Instn des Sourds et Muets	159
St Charles Melina et vir et al.	M. Lse. Cleroux	400
Savage Edw. J. et al.	Theo. A. Emmans	2e cl.
South Shore (The) Ry Co. O	Beaulieu	1450
Sparrow John B.	Theo. Beaulieu	400
Sadler G. B.	De M. F. Leclaire	364

ETIQUETTES N'importe quelle grandeur. 1 à 17 couleurs. Tous les procédés

Etiquettes pour Costumes. Etiquettes pour le Stock. Dessins soumis.

LEVY & CO., IMPRIMEURS, TORONTO
19 Leader Lane

Ontario Nut Works, Paris. BROWN & CO.

Manufacturiers d'ECROUS moulés à chaud, de toutes grandeurs, carrés et hexagones

LOTS A BATIR

Dans la plus belle et la plus saine partie de la ville . . .

A. & H. LIONAIS, Props,
25 rue St Gabriel.

Mc Caskill, Dougall & Co
Fabricants de Vernis Fins et Japonais
Montreal

Tel. Bell up 971

The Crescent Electric Co.
L. ROUSSEAU, Gérant. 2503 Ste-Catherine

Installation de lumière électrique et d'horloges de contrôle électrique, téléphones pour entrepôts, cloches électriques, etc. Seuls agents pour la

STANDARD ELECTRIC TIME CO. de Waterbury, Conn.

PRODUITS DE LA ONEIDA COMMUNITY

LICOUS, CHAINES À VACHES, Mains-de-Guide (Snaps), etc., etc.

Toutes les grandeurs, tous les genres. Peuvent être obtenus de tous les Jobbers du Canada.

Fabrique: - NIAGARA FALLS, Ont.

Ontario Silver Co., Limited
NIAGARA FALLS, Canada.

Manufacturiers de Cuillers, Fourchettes, Coutellerie et Articles en plaqué.

Demandez notre catalogue et nos cotations,

Machinerie à faire les Chemins

Machines à dresser les routes "Champion," Broyeurs de pierres, Rouleaux compresseurs, Balayuses de rues, Etenduses de macadam, Charrues à terrassements, Raclours niveleurs à roues.

The Good Roads Machinery Co., Limited.
John Challen' gérant, HAMILTON, Ont.

Wolever Nina Maud et vir et al.	T. W. Mills & Son	712
	Ottawa	
Grant James et al.	Cie de ferronnerie du Can	150
de Beaujeu Geo et al.	D. Mc Intyre & Son	247
	Rapide de l'Original	
Forget J. Bte.	Geo. W. Eadie et al	297
	Ste-Adèle	
Giroux Jos. et al.	H. Ladouceur	137
	St-Adrien	
Boucher Jos.	La Librairie Beauchemin	131
	St-Alexandre	
Gosselin A. J.	La Librairie Beauchemin	178
	Sainte-Anne de Bellevue	
Brisebois Chs.	F. J. Bisailon et al	120
	St-Bruno	
Boudriau Pierre.	Moise Shedleur	179
	St-Henri	
Ville de St Henri.	G. W. Stephens	8191
Leroux Ovila.	Welly Poirier	200
	Saint-Lazare	
Matte De Léa et vir et al.	A. Orsali et al	166
	St-Philippe	
Bombardier Oscar.	F. X. Hébert	3e cl.
	Toronto, Ont.	
United Factories Ltd.	Geo. M. Saunders	480
	Westmount	
Reid Wm. G.	The Halifax Banking Co	1e cl.
Martin Gilbert.	H. St Germain & Cie	276
McMann Fr. et al.	De Marie J. Tellier	127

COUR SUPERIEURE

JUGEMENTS RENDUS

Defendeurs.	Demandeurs.	Montants.
	Châteauguay	
Dumouchel J. A.	F. X. Dupuis	275
	De Lorimier	
Campeau Michel A. et al.	P. Peiffer	50
	Dorion	
Amsbery E. A.	T. O. Mongenais	134
	Hemmingford	
Cleland W. J.	J. E. McNutty	126
	Lacolle	
Therrien Alf.	T. Gamache	783
Binmore Fred.	De T. F. Tiffin et vir	592
Daveluy Geo.	U. Garand et al	1903
Grace Wm Jos.	H. Laporte et al	200
Gauthier Arthur.	Alfred Bougie	2060
Hastie Henry.	Lady C. Dow	229
Hellman E. W.	J. A. Thivierge	107
Hogue Dolphis. Léon Villeneuve et al		123
Jubin Aimé	Isidore Moquin	287
Jeannotte Herm.	J. A. C. Madore et al	172
Lespérance Joseph.	Edw. J. Maawell	252
McEachran Chs.	Norman L. Martin	137
Morris De Anna M. et vir et al.	Robert Mitchell Co	5441
St Louis Clovis.	R. Audette et al	115
Smith Wm et al.	Diana McGregor	142
Wand A. E. et al.	Chs Sheppard	

Whitaker S. Royal Bank of Canada	100
White Geo. Ths. The Trust & Loan Co	170
Ste-Anne de Bellevue	
Brisebois Wm et al. Jos L. Daoust	102
St-Henri	
Petit Jos. Eucl. Mathieu	1350
St Jean Maria. Emilie Major	128
Codere, C. A. S. E. Maranda	110
St-Laurent	
Gossolin Arthur et al. Theo. Migneron	272
St-Louis	
O'Brien Edward. Rose Finley Co	540
Villeray	
Morin Alph. Philius Mainville	115
Westmount	
Bulmer J. E. John H. Hutchison	179
Sheridan M. F. et al. U. Garand et al	124
Ross Robert. James Redmond	75
Tees David T. A. H. Ewing et al	7517
COUR DE CIRCUIT	
JUGEMENTS RENDUS	
<i>Défendeurs. Demandeurs. Montants.</i>	
Brompton	
Martin Samuel. E. W. Tobin	44
Bury	
Harrisson Wm. Sarah J. Hunt et vir	27
Champlain	
Mathieu Cyprien. N. Piché	6
Cobben, Ont.	
Cowan Melles. T. Challeyer et al	47
Côte St-Paul	
Gauthier Ths. P. Guérin	17
Iberville	
Duchesneau, Her. A. D. Girard	65
Kingsville	
Gregoire Pierre. N. Gagnon & Fils	63
Lachine	
Thornlœ R. C. H. Tucker	50
Lacolle	
Garceau Jules. A. Béchard	86
Lac Mégantic	
Duchosneau Adjutor C. Albert E. Kinkead et al	11
Longue-Pointe	
F. Monette. B. Sanscartier	26
Lenwick	
McLeod John. F. Leblanc	13
Magog	
Taylor James. J. A. Christin et al	8
Mégantic	
Lemay Tel. Richmond, Drummond & Yamaska Fire Ins Co	19
Melbourne	
Migneault Eug. J. A. Archambault	18
Montréal	
Atkins W. S. Shapiro	14
Bertrand A. G. Clermont	35
Beaudoin J. E. Beauchamp	12
Bohémier V. E. Lafontaine	17
Babeu Nap. J. J. Cohen	8
Burns J. Hugh Ward	18
Bénard Chs. A. Gravel	7

GRAVEL & DUHAMEL
 IMPORTATEURS DE
Fournitures de Sellerie et Carrosserie
 SPÉCIALITÉS :
Garnitures pour harnais, Tops, Roues, Trains, Cuirs à bourrer Vernis et Peintures.
 Et en général tout ce que nécessite la fabrication des voitures
276 rue St-Paul, 117 des Commissaires
 Tel, Main 551-2705. Marchands 51.

McArthur, Corneille & Cie
 Importateurs et Fabricants de
Peintures, Huiles, Vernis, Vitres, Produits Chimiques et Matières colorantes de tous genres.
 Spécialités de Colles-fortes et d'Huiles à Machinerie.
 DEMANDEZ NOS PRIX
310, 312, 314, 316 RUE ST-PAUL
MONTREAL.

LOCKERBY & MCCOMB
 Manufacturiers de
FEUTRE PRÉPARÉ pour couvertures marque "SHIELD"
FEUTRE Goudronné marque "DOMINION"
PAPIER POUR GARNITURES DE COLD STORAGE. FEUTRE A TAPIS.
COALTAR ET POIX POUR COUVREURS.
65, rue Shannon,
TELEPHONE Main 1989 Montréal



LE BUREAU DU JOUR
 Toutes les combinaisons nécessaires pour rendre un bureau pratique, abrégant l'ouvrage et économique se trouvent dans ceux que nous manufacturons. Sous le rapport de la matière première, de la construction, du fini et de l'utilité, de la durée et du dessin, ils devanent toutes les autres marques. Ils transforment tout bureau en un bureau plus confortable. Notre catalogue fournit tous les renseignements.
Canadian Office and School Furniture Co., "Limited."
Preston, Ont., Can.
 Ameublements pour Bureaux, Ecoles, Eglises et Loges.

Brodeur W. J. W. Windsor	10
Caron N. H. Gariépy	6
Choquette Philius. V. E. Brien	35
Duhamel Cléop. De A. Barbeau	7
Dandurand Alf. De B. McDonald	16
Dupré J. B. A. Munro	8
Dubé C. J. J. Beauchamp	10
Dastous L. A. De S. G. B. Nagle	50
Dumont Alph. A. Chaussé	52
Duclos E. G. Beaulieu	10
Delisle Dame Clara et vir. De Eva St Armand	36
Dent W. J. Pepin	13
Denis L. A. C. A. Guertin	8
Desormeau A. D. V. Guertin	24
Evans W. J. H. Caillé	14
Elvrey J. V. F. A. Sauvageau	36
Edwards T. W. A. Stephenson	13
Fortin G. A. L. Kent et al	45
Gariépy H. The F. F. Dally Co	31
Gingras F. A. Duperrault	34
Glass Henry. E. Cohen	23
Garrett S. H. Gallagher	22
Guillemette A. D. Rubinovitch	16
Gareau A. L. I. Presner	10
Gurney W. H. Ann Berry	16
Hickock G. J. Price & Co	16
Hawkins Hy. M. de Repentigny	11
Jutras O. De D. Brazeau	15
Johnston R. S. Glickman	18
Joly J. De E. W. Carignan	10
Kellen H. Onés. Pelletier	15
Legault Am. J. Labrèche	9
Lespérance Jos. O. Dufresne	41
Labelle M. V. Vallée	24
Léonard Delle M. E. J. A. Robertson et al	44
Laporte J. J. Pepin	12
Martin Walter. Jane Robb	45
Mann De L. J. Bacon	14
Manseau E. B. Croisetière	35
Mousseau A. C. G. de Tonnancourt	26
Marsolais J. The Williams Mfg Co	39
Metivier F. W. Thibault	18
Newley J. W. E. Upton	11
Naud Jos. J. Millen et al	54
Ouimet J. A. Donat Laurin	12
Pigeon J. B. Croisetière	9
Pineault Geo jr. J. Duchesneau	40
Quebec (The) Combination Rock. C. Bourdon	13
Rosen J. De M. Nicholson	34
Riendeau A. J. A. Lamarche	16
Radigan A. S. Glickman	11
Rolland A. A. Sarrasin	33
Ryan D. J. Vernier	24
Robinson B. R. T. Shillington	8
Ross J. et al. M. Tapley	20
Sharpe W. H. De H. Gratton et vir	15
Smith J. M. Cohen	22
Vibert A. V. F. F. E. Browne	52
Vandelac J. J. Bacon	26
Vanier E. B. Croisetière	14
Vermet J. J. C. et al R. J. Demers	25
Valade A. De M. Sénécal	16
New Rockland	
Migneault Eug. J. A. Archambault	17
Nicolet	
Nourilias Nory Jos. N. L. Dononcourt	15
North Hatley	
Smiley J. E. J. Kerr	42
Rivières des Prairies	
Roy F. P. J. Deschalets	10
Ste-Cunégonde	
Gloutney Edm. Joac. Bourcier	58
Samson S. F. X. Dupuis	62