

**PAGES
MANQUANTES**



La Compagnie
de
Publications Commerciales

EDITEURS, IMPRIMEURS
RELIEURS, REGLEURS
ETC., ETC.

*Travaux en Noir et en Couleur
Soignés
et
Exécutés promptement.*

LA CIE DE PUBLICATIONS COMMERCIALES
DEPARTEMENT DE L'IMPRESSION
MONTREAL.



ARRIVAGES!

¶ Nous recevons actuellement une quantité considérable de Vins Importés des Meilleures Maisons de France, d'Espagne et de Portugal, — des Vins parfaitement conditionnés, dont nous pouvons garantir la qualité et qui répondent à tous les besoins du Commerce Canadien.

¶ Nous commencerons sous peu à en faire la livraison aux marchands qui nous ont donné des commandes d'importation. Nous sommes prêts à coter aux marchands désireux de remonter leur stock les vins suivants :

VIN DE PORT

Real Companhia Vinicola, 1 Diamant, 2, 3, Diamants, en $\frac{1}{4}$ octaves, $\frac{1}{2}$ octaves, octaves, barils, barriques et Drums.

Fenech Artell et Cie, 1 Diamant, 2 Diamants, 1 Couronne et 2 Coufonnes, (L.M.C.) 1 grappe, 2, 3, 4, 5, 6, 7, grappes. (Ces vins sont en fûts de différentes contenances).

Real Companhia Vinicola, 1 Couronne et 2 Couronnes.

Garcla Hijos et Cie, ; Manuel Tosca et Cie. ; Ventura et Cie. ; Verdi et Cie. ; Rizat et Cie. ; Blandy Bros "Good Fruity" Invalid Spécial. (Ces vins sont en caisses de 12 Bouteilles quarts).

VINS SHERRY

Diez Hermanos y Ca, la plus forte maison dans les Vins Sherry de l'univers. Les marques les plus populaires de ces Sherries sont les (C.), (H. S.), (V. O.), (S. O. S.) (Solera), (Amontillado). Ils se vendent en fûts et en caisses. Les caisses sont de 12 quarts sous l'étiquette (Cordon Rouge).

VINS SHERRY

Fenech Artell et Cie, 1 Couronne (O. M. C.) 1, 2, 3, 4, 5, 6, 7, grappes. Ces vins sont en fûts de différentes contenances. Egalement en caisses sous les marques A. L. M. C., José Gomez, P. Juanito et Cie. Sanchez Hermanos.

VINS DE MESSE

Fenech Artell et Cie, Marques "Sanctuaire" et Vatican.

CHAMPAGNE

Vin Tonique Bacchus au Quinquina Caisses de 12 quarts.

VIN MALAGA

Piper-Heidsieck, Sec, très Sec, Brut. Duc d'Origny, cuvée Réservee. Cardinal et Cie. très Sec, c/s de $48\frac{1}{4}$ de bouteille, 24 demi ou 12 bouteilles.

VIN MUSCATEL

Garret et Cie, Pâle ou Foncé, 2 ans et 4 ans.

VIN DE BOURGOGNE

Garret et Cie.

VIN DE RHIN

Morin Père et Fils, Mâcon, Beaune, Pommard, Chablis, Nuits, Bourgogne Mousseux. Eau-de-Vie de Marc, Caisses 12 quarts et 24 pts.

VIN MADERE

Frédéric Kroté, Nierstainer, Laubenheimer, Pitsporter, Hockeimer, Steinwein, Berncastler, Doctor Liebfraumilch, Spargling Moselle. Caisses 12 qts. et 24 pts.

VIN CLARET

Blandy Bros, Very Superior, Specially Selected, London Particular. Caisses 12 quarts et 24 pints.

VIN SAUTERNES

Vigneau et Cambours, St. Estèphe, St. Julien, Pontet-Canet, Chateau Maucamps, Mouton Rothschilds.

P. Vernet et Cie, St-Julien.

G. Pradel et Cie, Médoc. Caisses 12 quarts et 24 pints.

Vigneau et Cambours, Sauternes, Graves, Barsac, Haut-Sauternes, Château Yquem.

Lecompte et Morel, Sauternes. Caisses 12 quarts et 24 pints.

SAUMON

Nous offrons au commerce l'assortiment le plus varié et le plus complet dans les marques de saumon favorites, à des prix plus bas que ceux de nos concurrents. Nous offrons particulièrement un lot de SAUMON ROUGE, OSPREY BRAND qui peut se détailler à 15 cents tout en laissant un substantiel profit et un lot de SAUMON PALE, KEYSTONE BRAND qui peut se détailler à 10 cents à bon profit.

Pour toutes informations, Cotations, etc., Ecrivez, Téléphonnez ou Télégaphiez à nos frais.

Laporte, Martin & Cie., Ltée. Epicerie, Vins et Liqueurs en Gros.
MONTREAL.

MELASSE.

Nous avons le plaisir d'informer nos clients, que nous venons de recevoir de la Barbade une consignation de

MELASSE FANCY.

Nous recevrons en juin prochain une cargaison de Mélasse,

CHOICE ET FANCY

directement de l'île de la Barbade, via le St-Laurent.

NOUS POUVONS RECOMMANDER LA QUALITÉ.

Nos prix sont intéressants, et nous invitons tous ceux qui n'ont pas encore placé leur commande, à communiquer avec nous le plus tôt possible.— Nous leur réservons une surprise.

Notre stock est complet, et nos prix sont toujours attrayants.

L. CHAPUT, FILS & CIE.

Importateurs en Gros.

Vins, Liqueurs, Epiceries, Thés et Cafés.

MONTREAL.



Les Commis-Epiciers devraient recommander les produits alimentaires des fabriques recommandables.

POUDRE A PATE "MAGIC."
CREME DE TARTRE DE GILLET.
PAINS DE LEVURE "ROYAL."
LESSIVE PARFUMEE DE GILLETT.

Se vendent sur leurs mérites. 50 ans de bonne réputation.

Si vous ne pouvez pas vous procurer nos marchandises chez votre Marchand de Gros, envoyez-nous un ordre et nous vous expédierons directement de notre magasin de Montréal.



Ces produits de Gillett sont les meilleurs.



Sardines, Marque Brunswick, du Nouvel Empaquetage.



¶ Avez-vous essayé vous-même les Sardines à l'Huile de la marque Brunswick. Il est très possible que vous ne l'ayez pas fait. C'est fâcheux.

¶ Elles sont vraiment délicieuses.

¶ Ouvrez-en une boîte vous-même et voyez, pour votre propre satisfaction, ce que nous offrons à vos clients. Vous saurez ce que vous vendez.

¶ Faites ceci à nos frais. Chargez-nous le prix de la boîte, ou, si vous voulez, envoyez-nous une carte postale, et nous vous enverrons une boîte pour les essayer. Nous connaissons nos marchandises et savons que si vous en offrez des échantillons, vous les vendrez.

Faites cela aujourd'hui même, c'est dans votre propre intérêt.

CONNORS BROS., LIMITED.

BLACK'S HARBOUR, N. B.

AGENTS :

LEONARD BROS., Montréal.
 C. H. B. HILLCOAT, Sydney.
 ARTHUR M. LOUCKS, Ottawa.

JAS. HAYWOOD, Toronto.
 CHAS. DUNCAN, Winnipeg.
 GRANT OXLEY & CO., Halifax.

C. DE CARTARET, Kingston.
 D. RATTRAY & SONS, Québec.
 J. L. LOVITT, Yarmouth.

LE PRIX COURANT

(THE PRICE CURRENT)
REVUE HEBDOMADAIRE

Commerce, Finance, Industrie, Assurance, Propriété Immobilière, Etc.

EDITEURS :

LA COMPAGNIE DE PUBLICATIONS COMMERCIALES
(The Trades Publishing Co.)
42, Place Jacques-Cartier, - MONTREAL
TELEPHONE BELL MAIN 2547

ABONNEMENT MONTREAL ET BANLIEUE - \$2.00
CANADA ET ETATS-UNIS - 2.00 PAR AN.
UNION POSTALE - - - - - Frs 20.00

Il n'est pas accepté d'abonnement pour moins qu'une année complète.

L'abonnement est considéré comme renouvelé si le souscripteur ne nous donne pas avis contraire au moins quinze jours avant l'expiration, et cet avis ne peut être donné que par écrit directement à nos bureaux, nos agents n'étant pas autorisés à recevoir de tels avis.

Une année commencée est due en entier, et il ne sera pas donné suite à un ordre de discontinuer tant que les arrérages ne sont pas payés.

Nous n'accepterons de chèques en paiement d'abonnement, qu'en autant que le montant est fait payable au pair à Montréal.

Tous chèques, mandats, bons de poste, doivent être faits payables à l'ordre de : "LE PRIX COURANT."

Nous nous ferons un plaisir de répondre à toutes demandes de renseignements. Adresses toutes communications simplement comme suit :

LE PRIX COURANT, Montréal.

LES FRAUDES EN PRODUITS ALIMENTAIRES

Le Laboratoire du Département du Revenu de l'Intérieur vient de publier coup sur coup ses bulletins numérotés de 172 à 178 inclusivement, relatant les résultats de l'analyse de divers produits alimentaires et pharmaceutiques. Nous en extrayons les renseignements suivants :

Bulletin No 172.—Café moulu: 449 échantillons analysés, 391 trouvés purs, 45 adultérés et 13 vendus comme composés; soit purs 87.1 pour cent et adultérés 10 p. c.

L'adultération comporte, comme dans les analyses précédentes, l'addition au café de céréales grillées ou de chicorée ou des deux, sans indication du fait. Il y a cinq ans on n'avait trouvé à l'analyse que 60 p. c. d'échantillons purs; il y a donc progrès.

Bulletin No 173. Clous moulus: sur 142 échantillons analysés, 74 ont été trouvés purs, soit 52 pour cent. Quant aux autres échantillons, l'analyste déclare qu'il ne peut garantir qu'ils ont été adultérés, par suite de l'incertitude qui existe relativement aux limites minimum de la valeur des clous purs. On a néanmoins trouvé de l'amidon dans 27 échantillons, amidon de piment, de blé ou de maïs.

Bulletin No 174. Poudres à pâte: elles se divisent en trois catégories: poudres de crème de tartre, poudres de phosphate d'alun et poudres d'alun. L'analyste ne distingue pas les poudres à pâte en poudres pures ou adultérées, mais il indique les différents caractères d'une bonne poudre à pâte et entre dans des considérations que nous ne pouvons reproduire ici, mais que les intéressés peuvent obtenir en demandant le bulletin No 174 au département du Revenu de l'Intérieur.

Bulletin No 176. Moutarde: 76 échantillons ont été analysés et voici la remarque principale présentée dans le rapport de l'analyse en chef:

"L'importance de donner une définition légale de la moutarde est indéniable et tant qu'on ne l'aura pas fait il est tout-à-fait impossible de déclarer qu'il y ait adultération dans l'un quelconque des échantillons extrêmement variables vendus sous le nom de moutarde."

Bulletin No 177.—Sirops de table: 75 échantillons analysés. 39 échantillons sont essentiellement du glucose d'amidon de blé-d'Inde; 23 sont essentiellement des sirops de canne à sucre et les 13 autres échantillons sont des mélanges contenant de très considérables proportions de sucre de canne, environ 20 p. c. Par suite de la non-existence d'étalons légaux, l'analyste déclare qu'il est impossible de se prononcer sur les échantillons pris isolément. Les sirops de table provenant de la sève de l'érable (sirops d'érable) ne sont pas compris dans le bulletin No 177.

Les bulletins No 175 et 178 ayant trait le premier à la solution de Fowler et à l'esprit de camphre sont d'un moindre intérêt pour nos lecteurs, nous en négligeons, en conséquence, le résumé.

LE PORT NATIONAL

Il est évident que tout bon citoyen ne peut voir d'un oeil calme sa ville natale ou celle qu'il a élue comme lieu de résidence perdre une partie de son commerce, de son trafic. Il est naturel qu'un homme bien né ait une tendresse particulière pour son clocher, mais, d'autre part, il n'est pas naturel qu'un bon citoyen fasse passer l'intérêt de sa propre localité avant l'intérêt général, avant l'intérêt national.

On affirme qu'une délégation de la Chambre de Commerce de Québec se rendit, en avril dernier, auprès du président de la White Star-Dominion, à New-York, dans le but de lui persuader d'adopter Québec comme point terminus de ladite ligne au détriment de Montréal, sous prétexte que le chenal entre Québec et Mont-

réal était dangereux pour des navires du tonnage et des dimensions de ceux de la White Star-Dominion.

La délégation de la Chambre de Commerce de Québec ignorait-elle alors que le "Laurentic" de la ligne White Star-Dominion qui a si facilement remonté le fleuve jusque dans le port de Montréal n'a qu'un tirant d'eau de 27½ pieds et que journallement notre port reçoit des navires tirant 29 pieds et plus.

C'est un fait sur lequel la délégation aurait pu se renseigner exactement avant de faire une démarche aussi intempestive qu'inutile.

Le président de la White Star-Dominion n'a pas craint de se renseigner; il est venu en personne à Montréal et, après avoir pris l'avis de pilotes expérimentés, il a décidé que les navires de sa compagnie remonteraient jusqu'à Montréal.

Nous voudrions pouvoir féliciter les membres de la délégation de la Chambre de Commerce de Québec de la tentative qu'ils ont faite en vue d'accroître le trafic de leur port; mais, si nous les félicitons de leur esprit civique, nous devrions en même temps condamner le moyen qu'ils ont employé dans leur inutile tentative.

Ce n'est certes pas faire oeuvre de bon Canadien que de dénigrer un port canadien. C'est une habitude ancienne à Québec de décrier le port de Montréal: jalousie de clocher, assurément.

Mais cette jalousie ne peut rien contre le port national du Dominion qui continuera à progresser dans l'avenir, comme il l'a fait dans le passé.

Il y a place au Canada pour plusieurs ports importants. Celui de Québec peut se développer et se développera sûrement, mais les Québécois peuvent tenir pour certain que le grand port de distribution, pour l'exportation comme pour l'importation, sera toujours le port le plus central du pays, le plus avancé dans l'intérieur des terres.

Qu'ils se familiarisent donc avec l'idée que Montréal est véritablement le port

national aujourd'hui et qu'il le sera encore demain.

Le Ministre de la Marine vient d'ailleurs de faire une déclaration à la Chambre des Communes qui devra les fixer sur ce point.

Interrogé sur ce que deviendraient les dragues quand le chenal serait entièrement creusé à une profondeur de 30 pieds, le Ministre a répondu: "Nous les emploierons à le creuser à 35 pieds."

N'est-ce pas dire que Montréal n'a rien à craindre de l'avenir et que des navires d'un tirant d'eau supérieur à celui du "Laurentic" y auront accès ?

L'OPPORTUNITE DES ACHATS

N'achetez pas de marchandises si vous ne savez comment vous en disposerez quand elles arriveront.

Si vous achetez une nouvelle ligne ou un lot d'occasion, placez ces marchandises là où elles peuvent être vendues, et ne vous contentez pas de les accumuler en magasin.

Beaucoup d'acheteurs ont l'habitude de faire des achats considérables afin d'obtenir une forte commission, dix pour cent peut-être, sur des marchandises qui resteront en magasin pendant un an; ne vaudrait-il pas mieux acheter seulement pour les besoins immédiats, quand bien même vous paieriez un peu plus pour des achats plus fréquents, tenant ainsi un stock de marchandises fraîches et propres ?

En même temps, il ne faut pas oublier que vous aurez ainsi à votre disposition l'argent que vous auriez dépensé pour l'achat d'une forte ligne ou pour mettre en stock un seul article; avec cet argent disponible, vous pourrez acheter autre chose et, en fin de compte, vous feriez plus de profits.

Mais en ce qui concerne les forts achats, si vous pouvez obtenir une grande quantité de marchandises à un certain prix, achetez, pourvu que vous puissiez vous en débarrasser dans un intervalle de temps raisonnable — par exemple dans quelques mois au plus.

La ligne de marchandises en question est une considération importante quand il s'agit de la quantité à acheter.

Les nouveaux commis-voyageurs et nombre d'anciens aiment prendre de fortes commandes, quand même il s'écoule des mois avant qu'ils n'en obtiennent une autre.

Combien mieux ils se trouveraient s'ils pouvaient faire une vente chaque fois qu'ils se présentent et combien plus satisfaits vous seriez, si vous aviez toujours en magasin un stock frais !

LE CHEMIN DU SUCCES

On dit que sur vingt commis d'un magasin un seul deviendra acheteur, puis associé et obtiendra un succès final dans le commerce; que sur vingt employés d'une imprimerie, un seul arrivera à être propriétaire d'un journal et deviendra un éducateur du public; que sur vingt apprentis dans un chantier maritime, un seul deviendra constructeur de navires; que sur vingt jeunes gens travaillant dans une ferme, un seul possèdera une ferme. Quelquefois nous considérons nos jeunes amis et nous nous demandons quel sera celui qui aura la chance de réussir ? dit "The Buyers' Magazine." La chance ? Il n'y a pas de chance là-dedans quand nous y réfléchissons bien. La chose est certaine comme la règle de l'addition, et le jeune homme qui distance ses compétiteurs est celui qui a la maîtrise de son affaire, qui persévère dans son intégrité, qui mène une vie décente, saine, qui consacre son temps libre à l'acquisition de nouvelles connaissances et à son instruction, qui se fait des amis en leur rendant service, qui fait des économies. Beaucoup d'essais ont été faits pour arriver promptement au succès; mais le succès n'a été atteint qu'en suivant les anciens principes d'intégrité, d'industrie et d'économie.

LES ORANGES DE FLORIDE

Un correspondant du "Fruit Trade Journal", à Kissimmee, en Floride, écrit ce qui suit:

"De toutes les parties du pays, des rapports annoncent que, la saison prochaine, la récolte des oranges sera la plus forte qu'il y ait encore eu. Les pluies sont tombées exactement en temps propice pour produire une pleine floraison et ont continué par intervalles jusqu'à ce que les fleurs se soient transformées en fruits.

"La saison dernière, il a été expédié d'ici environ 150,000 boîtes et, d'après des estimations plutôt au-dessous de la réalité, les expéditions, l'hiver prochain, s'élèveront à 300,000 boîtes; on s'attend à obtenir dans l'avenir des prix bien meilleurs pour les oranges de Floride que ceux qui ont été réalisés pendant les quelques dernières années. Les affaires en général prendront, dans ce district, une activité inconnue auparavant.

"Non seulement on s'attend à une récolte considérable d'oranges, mais les producteurs déclarent que les fruits de toute catégorie donnent de belles espérances et promettent un énorme rendement; ceci est particulièrement vrai des goyaves; les goyaviers sont déjà couverts de ce fruit délicieux".

D'autre part, voici ce que disait dernièrement M. J. C. Swingling, président de la Florida Fruit and Citrus Growers Association:

"La récolte des oranges en Floride surpassera celle de toute autre année postérieure à l'année 1895 et nous produirons la moitié de la récolte entière de la Californie.

"Pendant des années nous avons supporté les abus des courtiers en fruits qui ont à peu près gouverné le marché, faisant de gros profits et maintenant élevés les prix des oranges. Dorénavant nous mettrons directement sur le marché les produits de la Floride, ce qui réduira de 40 pour cent le prix des oranges. Avant que cette lutte ne soit terminée, les oranges se vendront à raison de trois pour cinq cents, au lieu de cinq cents pièce".

CONSUL DE CHINE AU CANADA

Le gouvernement chinois, d'après des renseignements parvenus au Ministère du Commerce, vient de nommer Kung Hsin Chao consul-général de Chine au Canada. M. Kung est le premier consul-général de Chine nommé au Canada. Il partira de Liverpool le 18 juin pour venir prendre possession de son poste. On ignore si le consul-général établira sa résidence à Ottawa ou sur la Côte du Pacifique; on croit, cependant, qu'il s'établira dans la capitale et nommera un consul en Colombie-Anglaise.

LA PUBLICITE — SON AVENIR

M. J. Arren, après avoir publié dans le journal l'Eclair, de Paris, une série d'articles sur la publicité, termine cette série par les réflexions suivantes:

1o. Persuadons-nous d'abord qu'il existe une science de la Publicité: lorsqu'une maison de commerce a décidé de consacrer une certaine somme à se faire connaître du public, elle doit élaborer avec le plus grand soin un plan de campagne: les organes où elle fera paraître ses annonces seront choisis; le style, le thème des réclames dans chacun d'eux devra être varié suivant le public auquel s'adresse. La rédaction des annonces, leur illustration sont des problèmes requérant beaucoup de connaissances, d'habileté et de réflexion chez ceux qui entreprennent de les résoudre.

* * *

2o. Les jours de la Publicité "au petit bonheur" sont comptés. Actuellement nous voyons paraître chaque jour des "clichés" lamentables de banalité et de maladresse où la place et l'argent sont gâchés comme à plaisir. Les maisons qui les emploient peuvent se permettre ce



Mephisto

NOTRE unique attention est donnée à la production d'une conserve de homard de choix. Nous n'avons pas d'autre industrie. Si nous ne pouvons pas vous fournir la qualité régulière que vous exigez, aucun autre empaqueteur ne le pourra. Les prix pour 1909 sont maintenant fixés.

FRED. MAGEE
Producteur

FORT ELGIN, N. B.
et PICTOU, N. E.

BANNER BRAND CONDENSED MILK



La demande pour **LE LAIT CONDENSÉ MARQUE "BANNER,"** depuis que nous avons commencé à le préparer, montre qu'on recherchait un véritable lait condensé.

Demandez des renseignements.

John Malcolm & Son
ST-GEORGE - - - - - ONTARIO

Souvenez-vous qu'il y a un Certificat dans chaque boîte de

Levure Jersey Cream,

et que dix de ces certificats vous procureront une boîte **GRATUITE** chez tout épiciers de gros du Canada,—

Levure Jersey Cream,

la meilleure au monde.

J. A. TAYLOR
Agent, Montréal.

Vous devriez Vendre les Cirages et Polis

DE



American Dressing Co., Ltd.

Parce qu'ils sont les meilleurs.

Ils vous seront toujours demandés.

Diamond Finish, Liquid
Boulevard, Liquid
Peerless Black, Combination
Royal Russet, Combination
Diamond Shoe Polish
Vit Shoe Polish

Diamond Harness, Liquid

Seuls Manufacturiers

American Dressing Co. Ltd.
MONTREAL

gaspillage: demain la concurrence sera plus âpre, les étrangers seront venus trop nombreux chez nous pour que les lois de la sélection ne jouent pas implacablement. Seules survivront les maisons dont la publicité méthodique, raisonnée et intelligente obtient le maximum de résultat avec le minimum de dépense, grâce au maximum d'intelligence.

* * *

30.—La forme de publicité qui triomphera alors sera celle qui fait appel à l'intelligence du public en le mettant à même de juger les produits qu'on lui recommande. Elle sera raisonnée, expliquant "pourquoi" tel objet est recommandé de préférence à tel autre. Elle sera instructive parce que ce sont "des faits" qu'elle posera, énumérant les qualités et les avantages des produits ou des maisons en faveur desquelles elle parle au public. Elle sera "attrayante" parce qu'elle apportera des nouveautés, des renseignements, qu'elle apprendra quelque chose. Elle sera "véridique" et simple parce que le ton emphatique, l'exagération et le mensonge ne peuvent se plier longtemps à l'exposé de faits contrôlables.

* * *

40. Le fait qu'un fabricant ou un négociant pourra, d'une manière constante et soutenue, faire les frais d'une pareille publicité sera la garantie de la qualité supérieure de ses produits. Les frais de telles campagnes ne peuvent, en effet, être récupérés si on table sur une vente à chaque personne: pour être lucrative, cette publicité doit viser l'acquisition de clients, et dans ce cas un premier achat ayant été déterminé par la réclame, les autres ne peuvent plus l'être que par la bonne qualité des produits qui doivent répondre à la description qui en avait été faite.

* * *

50. La Publicité est lucrative parce qu'elle augmente la vente sans que les frais généraux s'accroissent proportionnellement. Tout industriel qui fabrique un produit de bonne qualité et d'un usage général doit donc chercher à élargir sans cesse le cercle où il vend. Cette vérité est reconnue surtout à l'étranger: mais aujourd'hui, les fabricants américains et anglais s'avancent à la conquête du marché français par des campagnes de publicité. Leur action troublera fatalement l'optimisme de notre commerce. Nous perdons le marché extérieur, nous serons concurrencés demain chez nous si nous ne réagissons pas.

* * *

60. Pour quelques errements, ce serait une folie dangereuse que de condamner en bloc l'une des plus grandes forces économiques du siècle. La Publicité doit servir aux commerçants consciencieux et

ils se condamnent à succomber dans la lutte commerciale s'ils se privent de son secours.

* * *

70. La Publicité n'est pas faite actuellement par ceux à qui elle doit logiquement le plus profiter et qui en tireront les plus gros bénéfices dans l'avenir. Elle est encore dans l'enfance et a atteint par hasard son plus grand développement dans les branches de l'industrie où se sont trouvés les esprits les plus ouverts et les plus entreprenants. Ceux qui arriveront à gagner le plus par la publicité sont ceux qui fabriquent des produits répondant à un besoin de l'humanité, en faisant le nom de leur "marque" synonyme de la satisfaction de ce besoin.

* * *

80. L'avenir nous apportera donc un assainissement de la publicité auquel gagneront le public et les producteurs. Un double progrès est nécessaire dans la rédaction des annonces et dans l'attitude des industriels vis-à-vis de la réclame. L'exemple de l'étranger et la pression des faits se chargeront de cette éducation.

Il faut seulement souhaiter que nous arrivions assez vite à estimer et à manier la Publicité pour ne pas nous trouver trop en retard vis-à-vis de nos concurrents mieux informés et plus hardis.

RECTIFICATION

En annonçant l'émission de lettres patentes à "The Canadian Biscuit Co.", c'est par erreur qu'il a été dit que le bureau principal de cette compagnie est à Montréal. Le bureau principal de "The Canadian Biscuit Co." qui a succédé à "The Royal Biscuit Co." est à Ste-Anne de la Pérade.

Réfléchissez un moment — et voyez combien il est important de maintenir vos chevaux en bon état, surtout si vous vous attendez à les vendre. Si vous avez un cheval taré, demandez-moi ma brochure gratuite indiquant la manière de traiter ces tares. Absorbine accomplit des merveilles en faisant disparaître les protubérances, les suros, les courbes, les glandes gonflées, les enflures, etc.

Absorbine chez votre pharmacien, \$2 la bouteille, ou livrée frais de poste payés.

Fabriquée uniquement par W. F. Young, P. D. F., 206 rue Temple, Springfield, Mass

Agents Canadiens: Lyman, Ltd., 380 rue St-Paul, Montréal, Qué.

6 LOGEMENTS A VENDRE

Rue Messier, Nos 1388 à 1394a, en face de la manufacture McCready, à quelques pas de l'Avenue Mont-Royal, De Lorimier. Prix: \$7,500.00; conditions faciles. Revenu: \$992.00 par an. S'adresser: A. & H. LIONAIS, 42 Place Jacques-Cartier.

LA HAUSSE DU BLE

(Du Marché Français).

(Suite).

N'est-ce point là, comme nous le disons plus haut, un véritable éloge fait pour encourager l'accaparement d'une marchandise devenue pour le monde entier, un objet de première nécessité, et le plus curieux n'est-il point de voir l'auteur de cet article venir affirmer qu'il n'y a plus le moindre stock en Europe. On donc iraient s'approvisionner les pays importateurs et de quoi vivrait la population européenne, puisque, d'après notre confrère Belge, la disette de froment est incontestable et que l'Amérique ne pourrait fournir que la moitié des quantités nécessaires à la consommation. D'ailleurs, il suffit de lire cet article sans même l'approfondir pour voir le ridicule des assertions mises en avant, et se rendre compte combien il a été fait pour servir la cause de quelques-uns, sinon qui donc, eut osé affirmer que la production de l'Amérique n'a même pas atteint la moitié de celle de 1907, alors que les chiffres officiels, généralement pessimistes font ressortir une production supérieure. Les exagérations ne sont pas moins grandes pour les autres Etats mentionnés et lorsque l'on voit les partisans d'une opinion être obligés de la défendre avec des chiffres sciemment erronnés, on ne peut plus hésiter à qualifier de bluff la pression exercée par les opérateurs à la hausse.

Il est d'ailleurs tellement évident que nous sommes purement et simplement en présence d'une simple opération spéculative, qu'à la suite de la baisse de 1 fr. 15 (23 cents) enregistrée le 15 avril dans les cours du blé à Winnipeg, M. Patten s'est efforcé d'enrayer le mouvement qui se dessinait sur le marché de Chicago en achetant en fin de réunion, trois millions de bushels pour mai, juillet et septembre. Ces achats ont eu pour effet de provoquer une reprise. On ne peut donc nier que les opérations de M. Patten représentent à l'heure actuelle un véritable accaparement, puisque 23 millions de bushels pour les livraisons à faire en mai, sont tenus prêts à passer entre ses mains à Duluth et Minneapolis. Ces réserves étaient accumulées soi-disant pour les minotiers de ces villes, tandis qu'en réalité, M. Patten seul en profitera.

Jusqu'à quelle époque se poursuivra le mouvement ascensionnel auquel il nous est donné d'assister, nul ne saurait le dire. Pourtant, puisque du fait de la hausse du blé, la population américaine a vu son pain augmenter, il semble que le gouvernement d'un pays où il se produit de tels agissements, devrait être en mesure de sévir, mais il résulte des dernières déclarations du Secrétaire de l'Agriculture à New-York qu'aucune mesure ne sera prise: celui-ci s'en tenant aux statistiques offi-

Et ils viennent toujours—
Une **NOUVELLE** Biscuits
Vermeille en fait de

¶ VOICI une nouveauté—un nouveau BISCUIT pour les bébés. Il vaut même MIEUX QUE DES JOUETS..... il fait les délices des enfants comme jouet et comme article qui se mange. Un résultat remarquable dans la fabrication des Biscuits. — Les BISCUITS NURSERY RHYME DE McCORMICK Chacun porte une sentence rimée et un dessin—non étampés mais en relief, ce qui lui donne plus de réalité. Cest un CARACTÈRE EXCLUSIF À McCORMICK, qui exige une machinerie spéciale. Aucun autre Manufacturier de Biscuits en AMÉRIQUE n'a produit un Biscuit si parfait ou si unique.

¶ Il y aura sans doute une demande formidable pour ce BISCUIT qui est une révélation merveilleuse. Aussi commandez votre approvisionnement réellement de BONNE HEURE.



70 par livre.

MCCORMICK'S
NURSERY RHYME **BISCUITS**

Manufacture à Londres. Magasins à Montréal, Ottawa, Hamilton, Kingston, Winnipeg et Calgary.

LAING'S

SAINDOUX

Voyez notre liste de prix dans ce numéro

En vous adressant à nous, vous tenez vos marchandises de première main, vous êtes ainsi assuré d'avoir toujours une qualité égale et supérieure. N'est-ce pas ce que demande votre clientèle ?

Nos ventes de saindoux augmentent rapidement et cela confirme le vieux dicton: "Un bon article se vend toujours bien." Envoyez-nous un ordre à titre d'échantillon, soit pour notre saindoux pur, soit pour notre saindoux composé que votre client demande toujours, ou bien donnez un ordre pour les deux.

THE LAING PACKING & PROVISION CO., Ltd. RUE MILL, MONTREAL.



MARQUES DE BORDEN



¶ Rien de meilleur n'est préparé, rien de meilleur ne peut être préparé.— Rien n'est mieux annoncé et rien n'est aussi satisfaisant.

Non Sucrée

Lait Condensé "Marque Eagle" et Crème Evaporée "Marque Peerless."

Chez tous les MARCHANDS en GROS du CANADA.

WILLIAM H. DUNN, Montréal et Toronto

Scott, Bathgate & Co. Winnipeg, Man. Shallcross, Macauley & Co., Calgary, Edmonton, Vancouver et Victoria, C. A.

EN ECRIVANT AUX ANNONCEURS, CITEZ "LE PRIX COURANT"

cielles quant à la quantité de blé qui reste encore dans le pays. Il dit que le seul corner sur les blés qui ait été mené à bien est celui de Joseph dans les temps bibliques, et que, pour réussir, il faut acheter, encore acheter et toujours acheter. Il arrive enfin un moment où on ne peut plus acheter; alors, c'est l'effondrement.

En tous cas, en attendant qu'il en soit ainsi, c'est le consommateur qui en supportera les conséquences, car il ne faut point perdre de vue que, dans une opération aussi gigantesque, le spéculateur se trouve infailliblement soutenu par la culture, celle-ci y trouvant en même temps son bénéfice.

Malheureusement, ce qui se passe aux Etats-Unis a sa répercussion sur le monde entier. La France n'y a pas échappé et il est regrettable que sur la place de Paris, une maison ou deux puissent mener une opération identique en agissant, il est vrai, sur des quantités moindres. Par leur capacité d'absorption, elles ont pu tenir tête jusqu'à présent, et elles poursuivront leurs opérations jusqu'au jour où il faudra intervenir officiellement pour les empêcher de causer un préjudice au consommateur, à moins que la débâcle ne survienne à temps sur les places américaines, faisant, comme en 1907, sortir la marchandise présentement cachée, et démontrant à l'Europe étonnée qu'il existe des ressources plus importantes qu'on ne le supposait; les stocks visibles étaient peut-être restreints, mais celui invisible représentait de très fortes quantités.

Arrivages de vin

Il vient d'arriver à la Maison Laporte, Martin & Cie, Ltée., Montréal, une consignment considérable de Vins de Port, Sherry, de Vins de table, de Vin tonique Bacchus dont on trouvera le détail dans l'annonce qui paraît sur une autre page de ce numéro. Les commandes d'importation seront livrées incessamment et la maison est prête à coter des prix avantageux aux marchands qui ont besoin de compléter leur ligne dans ces marchandises.

Absorbine pour les humeurs

Il y a eu de si nombreux changements de temps pendant les quelques dernières semaines, qu'il se peut qu'un de vos chevaux ait pris froid et souffre maintenant d'humeurs. Dans ce cas, essayez Absorbine et le remède de Young pour la Fièvre et la Toux. Un massage des glandes gonflées avec Absorbine aidera à dissiper l'inflammation et forcera à une plus forte circulation du sang dans la partie affectée. Le remède pour la Fièvre et la Toux fera disparaître les poisons de l'organisme et donnera du ton aux muqueuses de la gorge et aux poumons. Demandez de plus amples renseignements. Absorbine, \$2.00 la bouteille chez les pharmaciens ou livrée, frais de poste payés. W. F. Young, P. D. F., 206 rue Temple, Springfield, Mass.

Agents Canadiens: Lyman, Ltd., 380 rue St-Paul, Montréal, Qué.

Demandez à votre fournisseur de bons biscuits et d'excellents bonbons, c'est-à-dire les biscuits Champlain, Cow Brand, Patriot, et les bonbons Klondyke Tricolores. Ces biscuits et ces bonbons plaisent à tous les clients; ils sont perfectionnés à Ste-Anne de la Pérade par la Canadian Biscuit Co., et cette Compagnie a des représentants à Montréal, Québec et Chicoutimi. Voyez les noms des représentants dans l'annonce de la Canadian Biscuit Co., dans une autre page de ce numéro.

Le homard de conserve, portant la marque "Méphisto", a fait ses preuves. Il est reconnu partout pour son excellence. Le manufacturier, Fred. Magee, Fort Elgin, N.-B., et Pictou, N.-E., ne s'occupe absolument que de la mise en boîtes du homard; c'est dire que ses conserves de homard sont l'objet des plus grands soins, et que les épiciers ont tout intérêt à les mettre en stock.

PROPRIETE A VENDRE

Rue St-Gabriel, No 25. Prix: \$12,500.00: conditions faciles. Revenu actuel: \$1,188.00 par an; peut être augmenté. S'adresser: A. LIONAIS, 42 Place Jacques-Cartier.

Les produits de la marque E. D. S. sont d'une pureté absolue. Le fait a été reconnu par l'analyste du gouvernement. Les confitures et les gelées qui portent cette marque conservent l'arôme naturel des fruits. Leur fabricant, M. E. D. Smith, Winona, Ont., ne met dans ses conserves de fruits, ni benzoate de soude ni substance préservatrice, ni matière pour les colorer artificiellement. Ces substances sont nuisibles, et les produits de cette maison ne seraient pas recommandés officiellement s'ils contenaient une substance quelconque de ce genre. Voilà les conserves de fruits à mettre en stock.

THE ROYAL BANK OF CANADA.

INCORPORÉE EN 1869

Capital Payé	\$ 4,700,000
Réserve	5,400,000
Actif Total	55,700,000

Cette Banque annonce l'Ouverture d'une Succursale à
JOLIETTE, P. Q.

Sous la Gérance de Monsieur J. H. DU SAULT.

LE NORD-OUEST CANADIEN.

Règlements concernant les Homesteads

Toute section de nombre pair des terres du Dominion, dans l'Ouest du Canada, excepté 8 et 26, non réservée pour les homesteads ou réservée pour fournir des lots à bois pour les colons ou dans tout autre but, pourra être prise comme homestead par tout chef de famille ou par tout individu mâle âgé de plus de dix-huit ans, jusqu'à une étendue de un quart de section de 160 acres, plus ou moins.

Entrée: L'entrée doit être faite personnellement, au bureau local des Terres, pour le district où se trouve le terrain à prendre. \$10.00 seront chargés pour cette entrée.

Devoirs du Colon: Un colon auquel on accorde une entrée pour un homestead, est obligé, par l'Acte des Terres du Dominion et ses amendements, de remplir les conditions s'y rapportant, de l'une des manières suivantes:

(1) Résider au moins six mois sur le homestead et la mise en culture de celui-ci, chaque année, pendant trois ans. La coutume est d'exiger qu'un colon mette quinze acres en culture; mais s'il le préfère, il peut remplacer cela par du bétail. Vingt têtes de bétail étant sa propriété réelle, avec des constructions pour les abriter, seront acceptées au lieu de la culture.

(2) Si le père (ou la mère, au cas où le père serait mort) ou toute personne qui est éligible pour faire une entrée de homestead, d'après la teneur de cet acte, réside sur une ferme dans le voisinage du terrain pris comme homestead par la dite personne, les conditions de cet acte, quant au lieu de résidence avant d'obtenir la patente, peuvent être satisfaites par toute personne résidant avec le père ou la mère.

(3) Si le colon a sa résidence permanente sur la ferme qu'il possède dans le voisinage de son homestead, les conditions de cet Acte, quant à la résidence, peuvent être satisfaites par toute personne résidant avec le père ou la mère.

(3) Si le colon a sa résidence permanente sur la ferme qu'il possède dans le voisinage de son homestead, les conditions de cet Acte, quant à la résidence, peuvent être satisfaites par le fait de résidence sur la dite ferme.

La Demande de Lettres Patentes devra être faite au bout de trois ans à l'agent local, au sous-agent ou à l'inspecteur des homesteads. Avant de demander des lettres patentes, le colon devra donner un avis de six mois, par écrit, au Commissaire des Terres du Dominion, à Ottawa, de son intention de ce faire.

Renseignements: Les immigrants nouvellement arrivés recevront au bureau de l'Immigration, à Winnipeg, ou dans tout Bureau des Terres du Dominion, dans l'Ouest du Canada, des renseignements concernant les terres libres ou, des officiers en charge, avis et assistance gratuits pour obtenir les terres qui leur conviennent.

W. W. CORY, Député Ministre de l'Intérieur.

Canadian made Licorice
Y&S BRAND
All Druggists.



Manufactured
by
NATIONAL Licorice Co.
Montreal.

Soft Mints: Boîtes à 5 ets.

Pastilles "Aemé": Boîtes de 5 livres

Pastilles "M & R": Sacs à 5 ets.

Ligne complète de SPÉCIALITÉS
de RÉGLISSE DURE et MOLLE.

En vente dans toutes les
Maisons de Gros de Confiserie, Produits
Pharmaceutiques et Épiceries.

Il n'y a qu'un seul Sel

qui donnera satisfaction à la ménagère Canadienne difficile. C'est

Le Sel Windsor



avec cette marque de commerce sur chaque sac. Si vous ne pouvez pas le lui fournir, elle est apte à en acheter là où l'on peut lui en fournir.

The Canadian Salt Co.,
Limited
Windsor, Ontario.

DWIGHT'S



SUPER-CARB
SODA

Chaque jour
on en
emploie
davantage.

L'augmentation des ventes du

Soda à Pâte "Cow Brand"

est due à sa pureté, sa force, son uniformité et la confiance absolue qu'on peut y avoir pour tous ses usages.

L'attention de la ménagère n'a besoin que d'y être attirée une fois, elle en demandera constamment quand elle voudra du soda à pâte.

Cela vous procure des profits.

En profitez-vous ?

CHURCH & DWIGHT

Manufacturiers

MONTREAL

POLIS DE WHITTEMORE

Variété la plus grande

Qualité la plus fine.

Manufacturiers de Poliss à Chaussures les plus anciens et les plus importants au monde.

"GILT EDGE"

Le seul poli noir pour chaussures de Dames et d'Enfants qui contient réellement de l'huile. Adoucit et préserve. Communique un beau brillant. La plus grande quantité. La plus fine qualité. Son emploi épargne temps labeur et brosses. car il brille sans brossage. Toujours prêt pour l'usage.

Se détaille à 25 cts.
"French Gloss", 10 cts.

Combinaison "Dandy" Russet

Pour nettoyer et polir toutes sortes de bottines et souliers de couleurs "russet", "tan" ou jaune.

Se détaille à 25 cts.
Grandeur "Star", 10 cts.

COMBINAISON "ELITE"

Le seul article de premier ordre pour les souliers en "Box Calf", "Vici Kid" et tous les souliers noirs de Dames et d'Hommes. Le seul poli recommandé par les manufacturiers de cuir "Box Calf". Contient de l'huile et nourrit réellement et conserve le cuir, et le fait durer plus longtemps. Noircit et polit.

Se détaille à 25 cts.
Grandeur "Baby Elite", 10 cts.

Poli "Boston" Imperméable

Liquide noir pour chaussures d'hommes et de garçons. Produit un brillant de cuir vernis sans frottage.

Se détaille à 25 cts.
"Boston Junior", 10 cts.

SEULS FABRICANTS:

WHITTEMORE BROS. & CO., Boston, U.S.A.

Demandez à votre fournisseur les Poliss de Whittemore, si vous désirez les meilleurs.

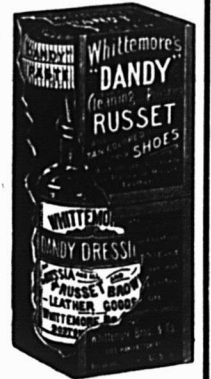

ÉPIGERIES, PROVISIONS, VINS ET LIQUEURS

REVUE DES MARCHES

COMMERCE

La semaine sous revue se trouve écourtée d'un jour par suite de la fête de l'Ascension. Nos cotes sont donc celles de mercredi après-midi.

La température, cette semaine encore, a été peu favorable au commerce et à la culture. Bien qu'il n'y ait pas encore péril en la demeure au point de vue des récoltes, les retards apportés aux travaux de la terre par les pluies presque continues n'en sont pas moins un sujet de grave préoccupation à la campagne. A la ville, on souhaiterait également un heureux changement dans la température car le commerce ne peut y être florissant si la culture n'est pas prospère.

Encore une fois, nous ne devons pas désespérer, car on a déjà vu de très bonnes récoltes malgré des ensemencements tardifs.

FINANCES

La Bourse de Montréal est active et ferme. Dans ces derniers jours les valeurs industrielles ont profité de l'excellent ton de notre marché et notamment les Penmans et les Converters, dans les Compagnies textiles et le Lac des Bois et les Moulins Ogilvie, dans l'industrie meunière.

Les autres compartiments se sont généralement bien maintenus. Peu de valeurs se vendent au-dessous des cours de la semaine dernière et, encore les différences sont-elles de peu d'importance.

Voici les différences survenues depuis notre dernière revue:

Gains.—Detroit United Ry., 1-2; Montreal Street Ry., 1 1-2; Twin City (com.) 7-8; Winnipeg Street Ry., 2 7-8; Bell Telephone, 2; Mackay (com.), 1-2; Montreal L. H. & P., 2 7-8; Richelieu & Ontario, 1-2; Asbestos, 1-4; Canadian Converters, 2 1-2; Can. Rubber (com.), 1; Can. Rubber (préf.), 1; Dom. Textile (com.), 7-8; Lake of the Woods (com.), 2 1-2; Laurentide Pulp (préf.), 4; Montreal Steel (préf.), 1-2; Nova Scotia Steel (com.), 1-2; Ogilvie (com.), 4 1-2; Penmans (com.) 4 1-4; Penmans (préf.), 5 1-2; Toledo Ry., 2.

Pertes.—Can. Pac. Ry., 1; Halifax Electric Transit, 1 1-2; Quebec Ry. (com.), 1-2; Sao Paulo (com.), 1-4; Mackay (préf.), 1-2; Mexican L. & P. (com.), 1; Porto Rico, 11 1-2; Rio de Janeiro L. & P., 1 1-2; Dom. Iron & Steel (com.), 1-2;

TAUX LES PLUS BAS DE NEW-YORK AUX BERMUDES ET RETOUR

De New-York, chaque Mercredi, à 10 a. m., SS. "Bermudian", 5,500 tonnes, \$15 et en montant.

De New-York aux Indes Occidentales
NOUVEAU SS. "GUIANA"

3700 tonnes; SS. "Parima", 3000 tonnes; SS. "Korona", 3000 tonnes, partant de New-York, toutes les deux semaines, le mercredi, pour St. Thomas, Ste-Croix, St. Kitts, Antigua, la Guadeloupe, St. Domingue, la Martinique, Ste-Lucie, la Barbade et Demerara.

La Ligne du St-Laurent

Le steamer en fer à double hélice, le **CAMPANA**, de 1,700 tonnes, doit partir de Montréal, Lundi le 24 Mai à 4 p. m. pour le Bassin de Gaspé, Malbaie, Percé, Grande Rivière, Summerside, Charlottetown et Pictou.

Pour brochures illustrées, passage et renseignements complets, s'adresser à A. E. OUTERBRIDGE & CO., Agents, Quebec SS. Co. 29 Broadway, New-York; ARTHUR AHERN, Secrétaire, Québec Steamship Co., Québec; THOS. COOK & CO., 530 rue Ste-Catherine Ouest et J. G. BROCK & CO., 211 rue des Commissions, Montréal.

GRAND TRUNK RAILWAY SYSTEM

Fête Victoria

PRIX RÉDUITS POUR

QUEBEC.....	\$4.90
SHERBROOKE.....	3.20
OTTAWA.....	3.35
ST-JEAN.....	0.90
PETERBORO.....	7.85
TORONTO.....	10.00
HAMILTON.....	10.65
LONDON.....	12.95

Et pour tous les autres endroits du Canada et retour au prix d'un

BILLET SIMPLE DE PREMIERE CLASSE

Départ: les 21, 22, 23, 24 Mai.

Limite de retour: 26 MAI 1909

EXCURSION A NEW-YORK

JEUDI, 20 MAI 1909

DE MONTREAL ALLER ET RETOUR \$11.30

Via C. V. RY et SPRINGFIELD

Bons pour aller le 20 Mai. Pour revenir jusqu'au 31 Mai 1909.

Les trains partent, via C.V. Ry., à 8.31 a.m. et 8.10 p. m., tous les jours.

Chars d'ortoirs directs pour New-York, sur tous les trains de nuit.

Bureau des Billets en Ville;

130 rue Saint-Jacques. Tél. Main 6905,
6906, 6907 ou à la gare Bonaventure.

Montreal Cotton, 1; Ogilvie (préf.), 1; Shawinigan W. & P., 2.

Nous donnons la cote de la dernière transaction pour chacune des valeurs ci-après:

Chemins de fer

Can. Pac. Railway.....	180
Duluth S. S. & A. Ry. (com.).....	17
Duluth S. S. & A. Ry. (préf.).....	24 1/2
Minn. S. Paul & Soo (com.).....	137 1/2
Minn. St. Paul & Soo (préf.).....	157 1/2
Minn. St. Paul & Soo (nouveau).....	131
Minn. St. Paul & Soo (nouveau) (préf.).....	142
Minn. St. Paul & Soo (rights).....	7 1/2

Tramways

Detroit United Railway.....	59
Halifax Electric Transit.....	113
Hamilton Electric Railway.....	92
Havana Electric Ry. (com.).....	51
Havana Electric Ry. (préf.).....	85
Illinois Traction (préf.).....	95 1/2
Montreal St. Ry.....	211
Ohio Traction.....	26
Quebec Ry. (com.).....	52 1/2
Quebec Railway (préf.).....	112 1/2
Sao Paulo (com.).....	152 1/2
Sao Paulo (préf.).....	137
St. John Railway.....	100
Toledo Railways.....	9
Toronto Railways.....	124
Toronto City (préf.).....	90
Tri-City (com.).....	87 1/2
Tri-City (préf.).....	90
Trinidad Railway.....	75 1/2
Twin City Rapid Transit (com.).....	105 1/2
Twin City Rapid Transit (préf.).....	86
West India Electric (com.).....	60
Winnipeg Electric Street Railway (com.).....	179
Winnipeg Electric Ry. (préf.).....	116

Télégraphes, Etc.

Bell Telephone.....	149 1/2
Mackay (com.).....	79 1/2
Mackay (préf.).....	73 1/2
Montreal Telegraph.....	154

Divers

Can. North West Land.....	75
Mexican L. & P. (com.).....	74 1/2
Mexican L. & P. (préf.).....	107 1/2
Montreal L. H. & P.....	120 1/2
Montreal Loan and Mortgage.....	140
Porto-Rico.....	48 1/2
Richelieu & Ont. Nav.....	83 1/2
Rio de Janeiro L. & P.....	100
Windsor Hotel.....	100

Valeurs Industrielles

Asbestos.....	91 1/2
Auto Ry. Signal.....	59
B. C. Packers (préf.), A.....	92
B. C. Packers (préf.), B.....	92
Canadian Converters.....	45 1/2
Canadian General Electric.....	111
Canadian Rubber (com.).....	78
Canadian Rubber (préf.).....	117
Dom. Coal (com.).....	67 1/2
Dom. Coal (préf.).....	109 1/2
Dom. Iron & Steel (com.).....	34 1/2
Dom. Iron & Steel (préf.).....	116 1/2
Dom. Textile (com.).....	68 1/2
Dom. Textile (préf.).....	106

Granby	92 1/4
International Coal (com.), (div. cum.)	71 1/4
I. P. Cement	125
Lake of the Woods (com.)	111
Lake of the Woods (préf.)	122 1/4
Laurentide Pulp (com.)	115
Laurentide Pulp (préf.)	124
Magdalen Islands (com.)	31 1/2
Magdalen Islands (préf.)	5
Montreal Coal	90
Montreal Cotton	123
Montreal Steel Works (com.)	68
Montreal Steel Works (préf.)	106
Nova Scotia Steel (com.)	63
Nova Scotia Steel (préf.)	119 3/4
Ogilvie Flour Mills (com.)	124
Ogilvie Flour Mills (préf.)	124
Penmans (com.)	56 1/4
Penmans (préf.)	91
Shawinigan W. & P.	95

Bons et obligations

Bell Telephone	101 1/4
Cable	86
Canadian Converters	92 1/2
Canadian Rubber (sans intérêt)	98
Detroit United	99 1/2
Dominion Textile, D.	93
Dominion Textile, C. (sans int.)	95
Dominion Textile, B.	92
Dominion Textile, A.	95
Dominion Textile (fractions)	100
Dominion Coal	95
Dominion Cotton	100 1/2
Dominion Cotton, 4 1/2	100
Dominion Iron & Steel (avec intérêt)	92
Dominion Iron & Steel (sans intérêt)	92
Halifax Traction	99 3/4
Havana Electric	86
Intercolonial Coal	95
Keewatin Mills	105 1/4
Lake of the Woods	107 1/2
Laurentide Pulp	113
Magdalen Islands	94
Mexican Electric L. & P.	90
Mexican Electric Light Co.	86 1/4
Montreal Harbor, 5 p. c.	102
Montreal L. H. & P. Co.	100
Montreal Steel Works	102
Montreal Street Railway	101 1/2
Montreal Warehousing	92 3/4
Nova Scotia Steel	109 1/4
Nova Scotia Cons.	105 1/4
Ogilvie (sans intérêt)	109
Price Bros.	103
Quebec Railway (avec intérêt)	101 1/2
Rio de Janeiro L. & P.	95
Sao Paulo	97
St. John Railway	103 1/2
West India Electric (sans intérêt)	90
Windsor Hotel	93 1/4
Winnipeg Electric Street Ry.	106

REVUE GENERALE

EPICERIE

Il n'y a pas de changement dans la situation qui reste tranquille; les commandes portent sur l'approvisionnement général, mais pour quantités relativement peu importantes.

Les changements de prix survenus cette semaine portent sur les articles spécialement mentionnés aux paragraphes suivants: mélasses, épices pures et graines, arge, légumes secs, farines, lards et salais.

SUCRES

La demande s'est améliorée, elle est redevenue normale. Les prix demeurent soutenus.



VOUS VOYEZ RAREMENT

un genou aussi gros que celui-ci, mais votre cheval peut avoir une inflammation ou une contusion au Paturon, au Jarret, au Grasset, au Genou ou à la Gorge.



les fera disparaître sans immobiliser le cheval. Pas de cicatrice, ni de poil tombé, \$2.00 par bouteille livrée. Brochure 8-D gratuite. ABSORBINE JR. pour le genre humain, \$1.00. Fait disparaître les Inflammations douloureuses, Glandes Gonflées, Goutte, Loupes, Contusions, Varices, Varicocèle, Plaies Anciennes. Soulage la douleur. Brochure gratuite.

W. F. YOUNG, P.D.F. 206 RUE TEMPLE, SPRINGFIELD, MASS. AGENTS CANADIENS: LYMANS, LTD, MONTREAL.

The City Ice

COMPANY LIMITED

295 rue Craig Ouest, près du carré Victoria.

Téléphones Main 3957-3958.

Glacé Pur.— Prompte Livraison.

Capacité, 95,000 tonnes.

L. J. GLADU, IMPORTATEUR

No. 28, Place Jacques-Cartier

Chocolat, Réglisses Gomme!

Biscuits, marque Viau Frères.

Venez!—Ecrivez!—ou téléphonez Main 5389

Lacaille, Gendreau & Cie

Successeurs de Chs. Lacaille & Cie

EPICIER EN GROS

Importateurs de Mélasses, Sirops, Fruits Secs, Thé, Vina, Liqueurs, Sucres, Etc., Etc.

Spécialité de Vins de Messe de Sicile et de Tarragone.

329 Rue St-Paul et 14 Rue St-Dizier

MONTREAL



Cette étiquette garantit la qualité du tabac noir à chiquer

Black Watch

En grosses palettes.

En Vente

Chez tous les Marchands de Gros

Nous cotons:

Extra granulé . sac 100 lbs.	4.55
Extra granulé baril	4.60
Extra granulé 1-2 baril	4.75
Extra granulé, balle 5' x 20	4.60
Exera ground baril	5.00
Extra ground bte 50 lbs.	5.20
Extra ground 1-2 bte 25 lbs.	5.40
No 1 Yellow baril	4.20
No 1 Yellow, sac 100 lbs. net	4.15
No 2 Yellow baril	4.30
No 3 Yellow baril	4.40
Powdered baril	4.80
Powdered bte 50 lbs	5.00
Paris Lumps bte	5.45
Paris Lumps . 1-2 bte 50 lbs.	5.55
Paris Lumps . 1-4 bte 25 lbs.	5.75
Paris Lumps, bte 5 lbs. bte	0.35
Crystal Diamond baril	5.75
Crystal Diamond, bte 100 lbs.	5.95
Crystal Diamond, 1/2 bte, 50 lbs.	6.05
Crystal Diamond, 1/4 bte, 25 lbs.	6.25
Crystal Diamond, carton 5 lbs.	0.40
Crystal Diamond, Domino, carton, 5 lbs.	0.40
Sucres bruts cristallisés	3.75 4.20
Sucres bruts non cristallisés	3.75 3.90

MELASSES

Le commerce semble hésiter à s'approvisionner aux prix actuels; on reçoit, en conséquence, peu ou pas d'ordres en lots de char, mais, par contre, il y a nombre de commandes pour petits lots.

Une révision de la liste des prix a été faite et résulte en une baisse de 1c. sur les mélasses Barbade choix et de 2c. sur les mélasses Barbade choix et de 2c. sur les mélasses fancy.

Le gal.

Barbade, choix, tonne	0.40	0.41	0.43
Barbade, tierce et qrt.	0.43	0.44	0.46
Barbade demi qrt.	0.45	0.46	0.48

Nous cotons:

Mélasse fancy, tonne	0.35	0.36	0.38
Mélasse fancy, tierce et quart	0.38	0.39	0.41
Mélasse fancy, demi-qrt.	0.40	0.41	0.43

Les prix s'entendent: 1ère colonne, pour territoire ouvert; 2e colonne, pour territoire combiné; 3e colonne, pour Montréal et ses environs.

Pour lot de char, on cote sur le territoire combiné seulement:

Barbade choix, suivant emballage, au gallon: 39, 42 et 44c.

Fancy, 34, 37 et 39c.

SIROPS DE TABLE

Nous cotons:

Quarts (700 livres)	lb.	0.03 1/2
1-2 quarts (350 livres)	lb.	0.03 1/2
1-4 quarts (175 livres)	lb.	0.03 1/2
Seaux de 38 1-2 lbs.	le seau	1.80
Seaux de 25 lbs.	le seau	1.30
Canistres 2 lbs., 2 oz. à la cse, cse		2.50
Canistres 5 lbs., 1 oz. à la cse, cse		2.85
Canistres 10 lbs., 1/2 oz. à la cse, cse		2.75
Canistres 20 lbs., 1/4 oz. à la cse, cse		2.70

GLUCOSE

Nous cotons par 100 livres.

En quarts	3.60
En demi-quarts	3.75
En barils (kegs)	3.90

THES

Le marché est tranquille avec assez bonne demande pour les thés du Japon; les autres provenances sont plus ou moins négligées.

Les cotes d'ouverture des thés du Japon sont sensiblement les mêmes que l'an dernier et en quelques cas avec une légère avance. Mais il ne s'agit encore que des premiers thés qui font l'objet d'un

commerce peu important au Canada; les thés de la dernière cueillette, sont plus intéressants pour notre marché et il faudra attendre au mois prochain pour se faire une idée des prix des thés de la nouvelle saison.

VINAIGRE

La tendance des prix est à la hausse; quelques manufacturiers ont avancé les leurs, mais le commerce de gros vend encore aux anciens prix.

Nous cotons, prix nets:

Bollman, cruches paillées, 4 gall. imp.	cruche	0.00	2.20
Domestique, triple, cruches paillées, 4 gal. imp. cruche		1.20	1.30
72 grains	le gall.	0.12½	0.14
88 grains	le gall.	0.14	0.16
118 grains (proof)	le gall.	0.20	0.22

EPICES PURES, GRAINES ET SEL

Assez bonne demande; prix sans changement pour les épices.

La graine de lin est plus chère, nous la cotons de 4-1-2 à 5-1-2c. la livre.

Nous cotons:

Allspice, moulu	lb.	0.12	0.17
Anis	"	0.11	0.12
Canary Seed	"	0.03½	0.05
Cannelle, moulue	"	0.15	0.18
Cannelle en mattes	"	0.14	0.20
Clous de girofle moulus	"	0.00	0.18
Clous de girofle entiers	"	0.18	0.22
Crème de tartre	"	0.20	0.24
Gingembre moulu	"	0.15	0.18
Gingembre en racine	"	0.23	0.25
Graine de lin	"	0.04½	0.05½
Graine de chanvre	"	0.08	0.10
Macis moulu	"	0.70	0.75
Mixed Spices moulues	"	0.17	0.22
Mixed Spices non moulues	"	0.14	0.16
Muscade	"	0.15	0.50
Muscade moulue	"	0.35	0.40
Pimento (Jamaïque)	"	0.07½	0.10
Piments (clous ronds)	"	0.10	0.12
Poivre blanc rond	"	0.14	0.15
Poivre blanc moulu	"	0.20	0.21
Poivre noir rond	"	0.09	0.10
Poivre noir moulu	"	0.13	0.14
Poivre de Cayenne pur	"	0.20	0.25
Whole Pickle Spice	"	0.13	0.16
Sel fin, quart, 3 lbs.		2.90	3.00
Sel fin, quart, 5 lbs.		0.00	2.90
Sel fin, quart, 7 lbs.		2.75	2.80
Sel fin, quart, 10 lbs.		0.00	2.70
Sel fin, quart, 20 lbs.		0.00	2.60
Sel fin, 1-4 sac, 56 lbs.		0.00	0.40
Sel fin, sac, 2 cwts.		0.00	1.40
Sel fin en quart de 280 lbs.:			
Ordinary fine		0.00	1.75
Fine		0.00	2.00
Dairy		0.00	2.10
Cheese		0.00	2.40
Sel gros, sac		0.60	0.65

ORGE

L'orge mondé se vend à un prix moindre de 10c par sac.

Nous cotons:

Orge mondé (pot)	sac	2.30	2.40
Orge mondé (pot)	baril	4.75	4.85
Orge mondé (pot)	lb.	0.00	0.03½
Orge perlé (pearl)	sac	3.50	3.75
Orge perlé (pearl)	lb.	0.00	0.04½

LEGUMES SECS

Les prix des fèves Canadiennes continuent à durcir; nous les cotons \$2.40 au minot et 4-1-4c la livre en quantité moindre.

Nous cotons:

Fèves de Lima	la lb.	0.07	0.08
Fèves blanches importées, minot		1.80	1.85
Fèves blanches importées, lb		0.03	0.03½
Fèves blanches, Can. minot		0.00	2.40

Pas d'Odeur



Il les dessèche.

"COMMON SENSE" Extermine, Tue: Rats et Souris, Coquerelles et Punaises. Deux sortes différentes.

Chez tous les marchands et 381 rue Queen Ouest, Toronto.

Ecrivez pour témoignages.

Savez-vous que **UPTON** fait la plus fine **Marmelade d'Oranges** qui soit venue au Canada? Si non, vous devriez en ordonner judicieusement aujourd'hui même un approvisionnement à votre fournisseur.



"ELLE EST PURE C'EST SUR"

Notre **Marmelade d'Oranges** de la Nouvelle Saison est maintenant sur le marché. Elle est mise en paquets attrayants et élégants, de beaucoup de grandeurs et de styles divers, et le prix est correct.

THE T. UPTON CO, LTD. HAMILTON, CANADA

50 DES PLUS HAUTES RECOMPENSES

En Europe et en Amérique

Les CACAOS et CHOCOLATS

Purs, de Haut Grade

- DE -

Walter Baker & Co. LTD.



Leur Cacao pour le Déjeuner, est absolument pur, délicieux, nutritif et cuité moins de 1 cent par tasse.

Leur **Chocolat Premium No. 1, Enveloppes Bleues, Etiquettes Jaunes**, est le meilleur chocolat nature sur le marché, pour l'usage de la famille.

Leur **Chocolat Caracas** au sucre est le plus fin chocolat à manger qui soit au monde.

Un livre de recettes de choix, en Français, sera envoyé à toute personne qui en fera la demande.

Walter Baker & Co., Ltd.

Etablis en 1780

DORCHESTER, MASS.

Succursale, 86 rue St-Pierre, MONTREAL

Fèves blanches, Can., moins d'un sac.	lb.	0.00	0.04½
Fèves brunes	lb.	0.04½	0.05
Flageolets (haricots), sac de 220 lbs.	lb.	0.00	0.10
Flageolets (haricots), moins d'un sac	lb.	0.00	0.12
Lentilles, par sac	lb.	0.00	0.06
Lentilles, moins d'un sac, lb.		0.00	0.08
Pois verts No 1	la lb.	0.04	0.05
Pois à soupe No 1, jaunes le minot		1.45	1.55
Pois à soupe No 1, jaunes, moins d'un minot	lb.	0.00	0.02½
Pois fendus	sac	0.00	2.70
Pois fendus	lb.	0.03½	0.03½
Blé-d'Inde à soupe, cassé, sac		2.50	2.60
Blé-d'Inde à soupe, cass, lb.		0.00	0.03½

FARINES ET PATES ALIMENTAIRES

Par suite de la hausse des marchés, nous relevons plus bas les prix de toutes les farines de blé ainsi que les prix des farines d'avoine roulée.

Nous cotons:

Farine patente hongroise, qt.		6.90	7.20
Farine patente hongroise, sac		0.00	3.50
Farine patente	1-2 sac	0.00	1.80
Farine patente, 24½ lbs.		0.90	0.92½
Farine patente	14 lbs.	0.52½	0.55
Farine patente	7 lbs.	0.27	0.28
Farine straight rollers, qt.		0.00	7.00
Farine straight rollers, sac		0.00	3.40
Farine d'avoine granulée, sac		2.90	3.00
Farine d'avoine Standard, sac		2.90	3.00
Farine d'avoine fine	sac	2.90	3.00
Farine d'avoine roulée, baril		0.00	6.10
Farine d'avoine roulée, sac		0.00	2.90
Farine d'avoine roulée, pochette de 6 livres		0.23	0.27
Farine de sarrasin	sac	0.00	2.50
Far. de blé-d'Inde jaune, sac		0.00	2.25
Farine de blé-d'Inde jaune, brl.		0.00	4.75
Banner, Saxon et Quaker Oats, caisse		0.00	4.25
Vermicelle, macaroni et spaghetti Canadiens, en vrac, boîtes de 5 et 10 lbs., lb.		0.04½	0.06½
baril, de 75 lbs.	lb.	0.04	0.05½
Vermicelle, macaroni, spaghetti, pâtes assorties: alphabet, chiffres, animaux, nouilles, coudes, importés en vrac	lb.	0.07	0.07½
En paquets de 1 lb.	lb.	0.08	0.11½
Taploca pearl, la lb.		0.04½	0.05
Taploca seed	lb.	0.05	0.05½
Taploca flake	lb.	0.07½	0.08
Sagou	lb.	0.04½	0.05

RIZ

Nous cotons:

Riz importés.

Riz Patna, sacs de 112 et 224 lbs., suivant qualité	lb.	0.04½	0.05½
Riz Patna, sacs de 56 lbs., suivant qualité	lb.	0.04½	0.05½
Riz Carolina		0.10	0.11½
Riz moulu		0.04	0.06
Riz soufflé (puffed) caisse de 36 paquets de 2 pintes		0.00	2.90
Riz décorés au Canada: Qualité B, suivant quantité et emballage	100 lbs.	2.95	3.15
Qualité CC, suivant quantité et emballage, 100 lbs.		2.85	3.05
Sparkle		4.30	4.50
India Bright (sac de 250 lbs.)		2.95	3.05
India Lustre		3.05	3.15
Polished Patna		3.20	3.30
Pearl Patna		3.60	3.75
Mandarin Patna		3.80	3.90
Impérial Glacé Patna		4.05	4.15
Crystal Japan		4.05	4.15
Snow Japan		4.30	4.50
Japan Ice Drips		4.55	4.70
Carolina		4.55	4.70

FRUITS SECS

Affaires tranquilles; prix généralement faciles quoique sans changement nominal.

Dattes et Figues

Dattes en vrac lb.	0.03½	0.05
Dattes en pqts. de 1 lb. lb.	0.04½	0.06
Figues, Smyrne, bte à gants, 16 oz., 14 lbs., 5 cour. . lb.	0.10	0.11
Figues, Smyrne, bte 10 lbs., 4 cour. lb.	0.09	0.10
Figues, Smyrne, bte 10 lbs., 5 cour. lb.	0.09½	0.10
Figues, Smyrne, bte 33 lbs., 6 cour. lb.	0.12	0.13
Figues, Smyrne, bte de 14 lbs., 9 cour lb.	0.13	0.14
Figues Smyrne, bte de 1 lb.	0.10	0.10½
Figues en sacs lb.	0.03½	0.04
Figues en matras de 33 lbs.	0.00	0.00

Pruneaux

Pruneaux Californie 60/70 .	0.00	0.08½
Pruneaux Californie 70/80 .	0.00	0.08
Pruneaux Californie 80/90 .	0.00	0.07½
Pruneaux Californie 90/100 .	0.00	0.07
Pruneaux Bosnie 100/105 .	0.04½	0.05½
Pruneaux Orégon 30/40 . . .	0.09½	0.10
Pruneaux Orégon 40/50 . . .	0.08½	0.09
Pruneaux Orégon 50/60 . . .	0.08½	0.08½
Pruneaux Orégon 60/70 . . .	0.07½	0.08
Pruneaux Orégon 70/80 . . .	0.07½	0.07½
Pruneaux Orégon 80/90 . . .	0.07	0.07½
Pruneaux Orégon 90/100 . . .	0.06½	0.07
Prunes de France, 100/105	0.05½	0.05½
Prunes de France . 90/95	0.05½	0.06
Prunes de France . 80/85	0.06	0.06½
Pruneaux de Bosnie	0.00	0.00

Raisins de Corinthe

Corinthe Amallias	0.06	0.06½
Corinthe Filiatras	0.06	0.06½
Corinthe Vostizzas	0.08	0.09
Corinthe nettoyés	0.06	0.06½
Corinthe nettoyés, 50 pqts de 1 lb., à la boîte	0.06	0.07
Corinthe nettoyés aux E.-U., paquet de 1 lb.	0.06	0.07

Raisins de Malaga

3 couronnes bte	0.00	2.25
4 couronnes bte	0.00	3.50
5 couronnes bte	0.00	0.00
6 couronnes bte	0.00	0.00
8 couronnes bte	0.00	0.00
3 couronnes ½ bte	0.00	0.00
4 couronnes ½ bte	0.00	0.00
6 couronnes ½ bte	0.00	0.00
8 couronnes ½ bte	0.00	0.00
Epépinés lb.	0.08	0.09
Loose Muscatels, cour. 22', lb.	0.08	0.08½

Raisins Sultana

Sultanas, qualité, choix . . .	0.08½	0.15
Sultanas de Californie foncés	0.00	0.09

Raisins de Valence

Valence fine off Stalk (btes de 28 lbs.)	0.04½	0.05½
Valence fine off Stalk (btes de 14 lbs.)	0.05	0.05½
Valence fine off Stalk (btes de 7 lbs.)	0.05½	0.06
Valence Selected	0.05½	0.06½
Valence Layers	0.06	0.07

Raisins de Californie

Epépinés, paq. 1 lb., fancy.	0.08	0.08½
Epépinés, paq. 1 lb., choix .	0.07	0.07½

Noix et Amandes

Amandes Aberranes	0.10	0.11
Amandes Tarragone	0.12	0.13
Amandes Valence écalées . . .	0.28	0.30
Avelines	0.10	0.13½
Noix Grenoble Mayette	0.12½	0.13½
Noix Marbot	0.11	0.12
Noix de Bordeaux écalées . . .	0.22	0.24
Noix du Brésil	0.14	0.15
Noix de coco râpé en seau . . .	0.15	0.16
Noix Pécan polies, larges. . . .	0.18	0.19

Noix Pécan polies, Jumbo . . .	0.22	0.23
Noix Pécan cassées	0.00	0.00
Peanuts rôties, Coon	0.08½	0.09
Peanuts rôties, G.	0.09	0.10
Peanuts rôties, Sun.	0.11	0.12
Peanuts rôties, Bon Ton	0.12	0.13
Peanuts non rôties, Coon	0.08½	0.08½
Peanuts non rôties, G.	0.08½	0.09½
Peanuts non rôties, Sun	0.09½	0.10
Peanuts non rôties Bon Ton . . .	0.10	0.11½
Peanuts françaises, rôties	0.08	0.08½

Fruits évaporés

Abricots	0.14½	0.15½
Nectarines	0.09½	0.11
Pêches	0.11	0.12
Poires	0.12½	0.13
Pommes tranchées évaporées btes de 50 lbs.	0.07	0.07½

Pelures de fruits

Citron	0.11	0.11½
Orange	0.11½	0.12
Citronnelle	0.17	0.17½

CONSERVES ALIMENTAIRES

Conserves de Légumes

La commande reste toujours très satisfaisante; les prix sont bien tenus.

Nous cotons:

	Par doz.	
	Groupe No 2	Groupe No 1
Asperges entières importées:		
Boîtes de 1½ lb.	3.25	3.40
Boîtes de 2 lbs.	3.75	3.90
Boîtes de 3½ lbs.	6.00	6.25
Asperges sous verre, 1-2 flacons	3.50	6.50
Asperges sous verre, importées, flacons	8.50	9.00
Asperges (Pointes), 2 lbs. . . .	2.95	3.00
Asperges entières can, 2 lbs . . .	0.00	2.50
Baked Beans, sans sauce, 2 lbs	0.00	0.80
Baked Beans, sans sauce, 3 lbs	0.00	1.00
Baked Beans, avec sauce, 1 lb.	0.00	0.50
Baked Beans, avec sauce, 2 lbs	0.00	0.80
Baked Beans, avec sauce	3 lbs.	0.00 1.00
Betteraves tranchées Simcoe, 2 lbs.	0.95	0.00
Betteraves tranchées Simcoe, 3 lbs.	1.25	0.00
Betteraves entières Simcoe, 2 lbs.	0.95	0.00
Betteraves entières, Rose Bud, 3 lbs.	1.25	0.00
Betteraves entières, Rose Bud, 2 lbs.	1.15	0.00
Betteraves entières, Rose Bud, 3 lbs.	1.40	0.00
Blé-d'Inde	2 lbs.	0.85 0.90
Blé-d'Inde en épis gal	4.50	0.00
Carottes imp. boîte	0.08½	0.11
Carottes	2 lbs.	0.95 1.00
Carottes	3 lbs.	1.05 1.10
Catsup Simcoe gal. doz.	0.00	4.75
Cèpes	boîte	0.17 0.18
Champignons hôtel	boîte	0.17 0.18
Champignons choix	boîte	0.20½ 0.23
Champignons, choix ext., bte	0.25	0.26
Champignons, ext. choix, bte	0.24	0.26
Choux	3 lbs.	0.90 0.95
Choux-fleurs	2 lbs.	1.45 1.50
Choux-fleurs	3 lbs.	1.85 1.90
Choux de Bruxelles imp.	0.15	0.16
Citrouilles	3 lbs.	1.10 1.15
Citrouilles	gal.	3.50 3.55
Courges (Pumpkins)	3 lbs.	0.80 0.85
Courges (Pumpkins)	gall.	2.75 2.80
Epinars	2 lbs.	1.25 1.30
Epinars	3 lbs.	1.80 1.85
Epinars	gall.	5.00 5.05
Epinars imp.	bte	0.11 0.12
Fèves Golden Wax Midget, "Auto"	2 lbs.	0.00 1.25
Fèves Golden Wax	2 lbs.	0.85 0.90
Fèves Golden Wax	3 lbs.	1.35 1.40



Bonne Valeur Dans Chaque Boite.

Voilà pourquoi, étant donnée la qualité, vous pouvez vendre avec avantage les

Sodas à la Crème "Perfection" de Mooney.

Vous faites une affaire franche avec le client. Le croustillant frais, le goût délicieux de chaque biscuit convaincront la bonne ménagère que vous avez agi franchement, loyalement en retour de l'argent qu'elle vous a remis.

Mooney Biscuit and Candy Co., Limited.
Stratford, Canada.

Ecoutez attentivement, répondez prudemment, décidez-vous promptement.

Lake of the Woods Milling Co., Ltd
FABRICANTS DE
Farine "FIVE ROSES"
Meunerie à Keewatin,
Capacité 9000 barils par jour.
Meunerie à Portage-Laprairie
Capacité 1500 barils par jour.
Capacités Totales 10500 BARILS PAR JOUR
BUREAUX:
MONTREAL, TORONTO, WINNIPEG.
KEEWATIN, PORTAGE-LAPRAIRIE.

Fèves Golden Wax . gallon	4.00	4.05
Fèves Vertes 2 lbs.	0.85	0.90
Fèves Vertes 3 lbs.	1.35	1.40
Fèves Refugee Midget "Auto"	0.00	1.25
Fèves Crystal Wax . 2 lbs.	0.95	1.00
Fèves Red Kidney . 2 lbs.	0.95	1.00
Fèves de Lima 2 lbs.	1.25	1.30
Flageolets importés . . bte	0.13	0.15
Haricots verts importés, bte	0.13	0.17
Macédoine de légumes, bte	0.10	0.16
Macédoine de légumes, sous verre, flacon	0.24	0.33
Marinades en seau gall.	0.45	0.65
Navets 3 lbs.	0.95	1.00
Okra 3 lbs.	0.00	2.50
Panais 2 lbs.	0.95	1.00
Panais 3 lbs.	1.05	1.10
Petits pois imp., mi-fins, bte	0.09	0.12
Petits pois imp., fins . . bte	0.11	0.14
Petits pois imp., ext. fins, bte	0.12	0.16
Petits pois imp., surfins, bte	0.14	0.18
Pois No 1, extra fine, sifted, 1 lb.	1.12	1.17
Pois No 1, extra fine, sifted, 2 lbs.	1.42	1.47
Pois No 3, Early June, 2 lbs.	0.87	0.92
Pois No 2, Sweet Wrinkle, 2 lbs.	0.97	1.02
Pois No 4, Standard . 2 lbs.	0.82	0.87
Pois No 4 gallon	3.77	3.82
Succotash 2 lbs.	1.15	1.20
Tomates 1 gallon	3.10	3.15
Tomates 2 lbs.	0.80	0.90
Tomates 3 lbs.	0.80	1.00
Truffes, 1-8 boîte	5.00	5.40

Conserves de fruits

La demande est un peu meilleure, mais elle est encore loin d'être satisfaisante. Les prix n'ont pas varié.

Ananas tranchés 2 lbs.	1.75
Ananas rapés 2 lbs.	1.65
Ananas entiers 3 lbs.	2.25

Ces prix sont plus bas que ceux de l'emballage de 1908.

Nous cotons:

	Par doz.	
	Groupe No 2	Groupe No 1
Abricots de Californie, 2 1/2 lbs.	0.00	3.50
Ananas coupés en dés 1 1/2 lb.	0.00	1.50
Ananas entiers importés, 2 1/2 lbs.	1.80	2.25
Ananas entiers importés, 1 1/2 lb.	1.40	1.45
Ananas tranchés (emp. Can.) 2 lbs.	1.90	1.95
Ananas râpés (emp. Can.) 2 lbs.	1.90	1.95
Ananas râpés (emp. Can.) 2 1/2 lbs.	2.40	2.45
Bluets Standard 2 lbs.	0.85	0.90
Bluets Standard gall.	0.00	4.50
Cerises noires sans noyau, 2 lbs.	1.90	1.95
Cerises noires avec noyau, 2 lbs.	1.50	1.55
Cerises rouges sans noyau, 2 lbs.	1.90	1.95
Cerises blanches sans noyau, 2 lbs.	2.00	2.05
Cerises blanches avec noyau, 2 lbs.	1.60	1.65
Cerises rouges avec noyau, 2 lbs.	1.50	1.55
Cerises rouges sans noyau, gall.	8.00	0.00
Cerises rouges avec noyau, gall.	6.50	0.00
Fraises sirop épais . 2 lbs.	1.90	1.95
Fraises (confitures) . 2 lbs.	2.15	2.20
Fraises Standard gall.	7.00	7.05
Fraises Solid Pack gall.	9.75	9.80
Fraises Américaines . 1 lb.	0.00	1.60
Framboises, heavy syrup, 2 lbs.	1.90	1.95

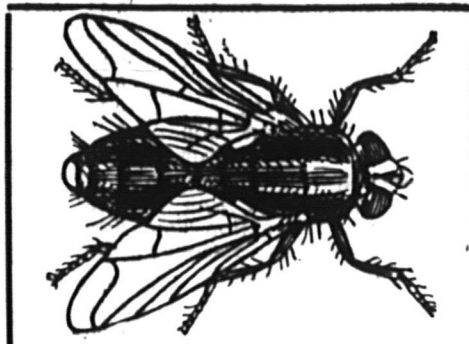

Fly Pads de Wilson

Voyez ce que d'autres en disent :

St. Mary's, 3 août 1892.

Monsieur,

Ce qui suit peut vous être utile: — "Un de mes clients, qui tient une boucherie dans cette ville m'acheta un paquet de 10 cents de vos FLY PADS et, en 10 jours, tua plus d'un boisseau de mouches."

Votre dévoué, F. G. SANDERSON.

"LA FAVORITE"

La Mine par excellence pour les poêles. Elle donne un lustre permanent, Ne tache pas les mains.

CIRAGE COON

La meilleure combinaison de cirage à chaussures, conserve le cuir et lui donne un lustre parfait.

PROTECTORINE

La meilleure graisse pour harnais, assouplit et conserve le cuir en le mettant à l'épreuve de l'eau.

Vernis "UNCLE SAM"

Donne à la chaussure un brillant étincelant et durable.

Ces produits sont en vente chez tous les Epiciers en gros. S'adresser au besoin à

Uncle Sam Dressing Co. Lanoraie, P.Q.

Mauvaises Créances—

Recouvrements lents ?

Il y a quelque chose qui va mal.

Quand un épicier fait faillite, la raison qu'il donne est d'habitude la suivante: "Mauvaises créances," ou "Je ne pouvais faire rentrer l'argent." A quoi sert de parler ainsi, quand il y a un moyen d'empêcher ce trouble?

Les Livrets à Coupons Allison

permettent à l'épicier de contrôler tous ses clients à crédit. Et ce qu'il y a de mieux, c'est que les clients aiment ce système. Les Livrets à Coupons Allison non-seulement économisent de nombreux dollars, mais ils Sauvent de Nombreux Marchands.

Comment ils Fonctionnent :

Un homme vous demande du crédit. Vous le pensez bon. Donnez-lui un Livret à Coupons Allison de \$10.00. Faites-lui signer le reçu ou blanc de billet sur la couverture du livret, reçu que vous détachez et gardez. Chargez-lui \$10.00. Pas de difficulté. Quand il fait un achat de 10 cents, détachez un coupon de dix cents, et ainsi de suite jusqu'à ce que le livret soit épuisé. Il paie alors \$10.00 et obtient un autre livret. Pas de carnet de banque, pas de compte ouvert, pas de temps perdu, pas d'erreurs, pas de discussions.

Les Livrets à Coupons Allison sont reconnus partout comme les meilleurs.

En vente partout, dans toutes les maisons de gros.

Manufacturés par

ALLISON COUPON CO., INDIANAPOLIS, Ind.



Framboises preserved, 2 lbs.	2.15	2.20
Framboises (solid pack) gall.	9.75	9.80
Framboises Standard . gall.	7.00	7.05
Gadelles rouges (solid pack), gall.	7.00	0.00
Gadelles rouges (Standard) gall.	5.00	0.00
Gadelles rouges, heavy syrup. 2 lbs.	1.90	1.95
Gadelles rouges, Preserved, 2 lbs.	2.15	2.20
Gadelles noires (Solid Pack) gall.	8.00	0.00
Gadelles noires, heavy syrup, 2 lbs.	1.90	1.95
Gadelles noires, preserved, 2 lbs	2.15	2.20
Gadelles noires, Standard, gall.	5.25	0.00
Groselles, heavy syrup 2 lbs	2.10	2.15
Groselles, preserved, 2 lbs.	2.35	2.40
Groselles, Standard gall.	6.00	0.00
Groselles, solid pack gall.	8.00	0.00
Lawton Berries, heavy syrup, 2 lbs.	1.90	1.95
Lawton Berries, preserved, 2 lbs.	2.15	2.20
Lawton Berries, Standard, gall.	7.50	7.55
Mûres, sirop épais . 2 lbs.	1.90	1.95
Mûres, preserved . . . 2 lbs.	2.15	2.20
Mûres Standard gall.	7.00	7.05
Mûres, solid pack gall.	9.75	9.80
Olives en jarres, 1 gal.. gall.	0.00	1.49
Olives en jarres, 2 gal.. gall.	0.00	1.46
Olives en jarres, 5 gal.. gall.	0.00	1.43
Pêches jaunes, bte plate 1 1/2 lb.	1.65	1.70
Pêches jaunes 2 lbs.	1.90	1.95
Pêches jaunes 2 1/2 lbs.	2.60	2.65
Pêches jaunes 3 lbs.	3.00	3.05
Pêches jaunes entières, 3 lbs.	2.25	2.30
Pêches pelées, pie gall.	6.00	6.05
Pêches blanches 2 lbs.	1.80	1.85
Pêches blanches 2 1/2 lbs.	2.50	2.55
Pêches blanches 3 lbs.	2.75	2.80
Pêches Pie, non pelées, 3 lbs.	1.40	1.45
Pêches Pie, non pelées, gal.	4.25	4.30
Fruits Pie assortis, gall. (ajouter 5 p. c.)		
Poires Flemish Beauty, 2 lbs.	1.65	1.70
Poires Flemish Beauty, 2 1/2 lbs.	1.95	2.00
Poires Flemish Beauty, 3 lbs.	2.10	2.15
Poires (Bartlett) 2 lbs.	1.85	1.90
Poires (Bartlett) 2 1/2 lbs.	2.15	2.20
Poires (Bartlett) 3 lbs.	2.30	2.35
Poires Pie pelées gall.	4.00	4.05
Poires Pie, non pelées 3 lbs.	1.25	1.30
Poires Pie, non pelées, gall.	3.50	3.55
Poires, sirop clair, "Globe", 2 lbs.	1.25	0.00
Poires, sirop clair, "Globe", 3 lbs.	1.85	0.00
Pommes Standard 3 lbs.	0.95	1.00
Pommes Standard gall.	2.75	2.80
Pommes Preserved gall.	4.20	4.25
Pommes Preserved . 3 lbs.	1.40	1.45
Prunes Damson, sirop clair, 2 lbs.	0.95	1.00
Prunes Damson, sirop clair, 3 lbs.	1.35	1.40
Prunes Damson, sirop épais, 2 lbs.	1.10	1.15
Prunes Damson, sirop épais, 2 1/2 lbs.	1.75	1.80
Prunes Damson, sirop épais, 3 lbs.	1.85	1.90
Prunes Damson, Standard, gallon	2.85	2.90
Prunes Lombard, sirop clair, 2 lbs.	0.95	1.00

Prunes Lombard, sirop clair,	3 lbs.	1.40	1.45
Prunes Lombard, sirop épais,	2 lbs.	1.15	1.20
Prunes Lombard, sirop épais,	2½ lbs.	1.80	1.85
Prunes Lombard, sirop épais,	3 lbs.	1.90	1.95
Prunes Lombard, Standard,	gallon	3.00	3.05
Prunes de Californie, 2½ lbs.		0.00	2.75
Prunes Greengage, sirop clair,	2 lbs.	1.35	1.40
Prunes Greengage, sirop clair,	3 lbs.	1.80	1.85
Prunes Greengage, sirop épais,	2 lbs.	1.50	1.55
Prunes Greengage, sirop épais,	2½ lbs.	1.80	1.85
Prunes Greengage, sirop épais,	3 lbs.	2.00	2.05
Prunes Greengage Standard,	gallon	4.00	4.05
Prunes Egg, sirop épais,	2 lbs.	1.50	1.55
Prunes Egg, sirop épais,	2½ lbs.	1.80	1.85
Prunes Egg, sirop épais,	3 lbs.	2.00	2.05
Raisin Niagara Blanc, Pres.	2 lbs.	1.40	1.45
Raisin Niagara Blanc, Stand-	ard.	gall.	3.50 3.55
Rhubarbe Preserved.	2 lbs.	1.75	1.80
Rhubarbe Preserved.	3 lbs.	2.40	2.45
Rhubarbe	gall.	3.25	3.30

Conserves de viandes

Très bonne demande; prix fermes sans changement.

		Par doz.	
Corned Beef	1 lb.	1.50	1.55
Corned Beef	2 lbs.	2.70	2.80
Corned Beef	6 lbs.	8.50	8.75
Corned Beef	14 lbs.	20.00	20.80
Roastbeef	1 lb.	1.50	1.55
Roastbeef	2 lbs.	2.70	2.80
Ready Lunch Beef	1 lb.	1.55	1.60
Ready Lunch Beef	2 lbs.	2.90	3.00
Geneva Sausage	1 lb.	1.80	1.85
Geneva Sausage	2 lbs.	3.25	3.35
Cambridge Sausage	1 lb.	1.75	1.80
Cambridge Sausage	2 lbs.	3.00	3.10
English Brawn	1 lb.	1.45	1.50
English Brawn	2 lbs.	2.60	2.70
Lang. de boeuf	1½ lb.	8.00	8.15
Lang. de boeuf	2 lbs.	8.50	8.65
Lang. de boeuf	2½ lbs.	9.50	9.70
Lang. de boeuf	3 lbs.	0.00	0.00
Lunch Ham	1 lb.	1.75	1.80
Lunch Ham	2 lbs.	3.10	3.20
Lunch Tongues	1 lb.	3.30	3.40
Lunch Tongues	2 lbs.	6.60	6.75
Mince Meat, en seau	1 lb.	0.07½	0.09
Mince Meat, en seau, imp.		0.00	0.16
Pieds de cochons désossés,	1 lb.	1.45	1.50
Pieds de cochons désossés,	2 lbs.	2.60	2.70
Sliced Smoked beef	1 lb.	3.35	3.45
Sliced Smoked beef	½ lb.	2.25	2.30
Sliced Smoked beef	¼ lb.	1.50	1.55

Conserves de poissons

Sauf le saumon toutes les conserves de poissons sont négligées.

Le commerce de gros commence à recevoir des ordres à prix ouverts pour le saumon de la nouvelle pêche.

Nous cotons:

Anchois à l'huile (suivant format)	doz.	1.60	4.50
Caviar	1-8 lb. doz.	3.50	3.75
Caviar	1-4 lb. doz.	6.75	7.65
Caviar	1-2 lb. doz.	13.00	14.25
Caviar	1 lb. doz.	25.00	25.50
Clams	1 lb. doz.	0.95	1.10

LE NOM
est la
GARANTIE

Sucre Granulé

Redpath

MANUFACTURE PAR

The Canada Sugar Refining Co.
LIMITED

MONTREAL

Bœuf Salé "Clark"

Cette semaine et les semaines suivantes, les ménagères du Canada tout entier liront dans la presse quotidienne combien le **Bœuf Salé**, la **Langue de Bœuf**, les **Fèves au Lard** et les **Viandes en pâté "CLARK"** sont excellents, bienfaisants et économiques.

Votre coopération à cette campagne de publicité vous sera très profitable. Rappelez-vous que chaque boîte vendue augmente votre commerce d'autant, tandis que bien souvent le boucher perd une vente. Laissez-nous compléter votre "stock".

Wm. CLARK, Manufacturier
MONTREAL

Crabes séchés	doz.	3.50	3.60
Crevettes (Shrimps)	boîtes	1 lb.	0.00 1.75
Crevettes (Shrimps)	boîtes	2 lbs.	0.00 3.50
Crevettes séchées	1½ lb.	0.00	3.25
Finnan Haddie	doz.	1.00	1.25
Harengs marinés, imp.	"	1.20	1.30
Harengs aux Tom., imp.	"	1.45	1.60
Harengs kippered, imp.	"	1.45	1.60
Harengs imp., bte de 100. bte		1.70	1.75
Harengs Canadiens.	doz.	0.95	1.00
Homards, bte plate, 1 lb.	"	3.25	5.00
Homards, bte plate, 1-2 lb.	"	1.90	2.40
Homards, bte haute, 1 lb.	"	3.00	4.50
Huitres	boîte 1 lb.	1.25	1.30
Huitres	boîte 2 lbs.	2.40	2.50
Maquereaux Canadiens.		1.10	1.15
Royans aux truffes et aux	achards	bte	0.17 0.18
Sardines canadiennes	cse	3.50	4.00
Sardines françaises, ¼ btes,	bte	0.15	0.31
Sardines françaises, ½ btes,	bte	0.41	0.50
Sardines Norvège (¼ bte) cse		10.00	11.00
Sardines Norvège (½ bte) cse		17.00	18.00
Sardines Portugaises (¼	btes)	cse	9.00 12.00
Sardines Portugaises (½	btes)	cse	15.00 16.00
Saumon rose Cohoes, Fra-	ser River, boîte plate "		0.00 1.50
Saumon rouge (Sockeye)			
Horse Shoe et Clover Leaf	boîte haute, 1 lb.	doz.	0.00 2.02½
Saumon rouge (Sockeye)			
Horse Shoe et Clover Leaf	boîte plate, 1 lb.	doz.	0.00 2.17½
Saumon rouge (Sockeye)			
Horse Shoe et Clover Leaf	boîte plate, 1-2 lb.	doz.	0.00 1.25
Saumon rouge (Rivers' Inlet)	boîte haute, 1 lb.	doz.	0.00 1.85
Saumon du printemps, boîte	haute, 1 lb.	doz.	0.00 1.70
Saumon de printemps, 1-2 lb.	doz.	0.95	1.00
Saumon Humpback, 1 lb. doz.		0.00	1.10
Scallops	1 lb. doz.	2.00	2.10
Smelts (Eperlans) aux épi-	ces, bte ronde, 1-2 lb. doz.		0.90 1.00
Smelts à la moutarde, boîte	ovale, 1-2 lb.	doz.	0.95 1.05
Smelts aux tomates, boîte	ovale, 1-2 lb.	doz.	0.95 1.05
Sprats, ¼ btes, cse 100 bts.		7.25	8.00
Sprats, ½ btes, cse 100 bts		10.00	11.00

POISSONS SALES, FUMES, Etc.

Pas de changement dans cette ligne qui manque totalement d'activité.

Nous cotons:

Finnan Haddies, bte 30 lbs, lb		0.00	0.07
Harengs Labrador, quart.		0.00	5.75
Harengs Labrador, 1-2 qrt.		0.00	3.25
Harengs fumés (petits), bte		0.00	0.18
Morue verte No 1, moyenne,	par quart	0.00	6.00
Morue verte No 1, moyenne,	quantité moindre, lb.	0.00	0.00
Morue No 2	qrt.	0.00	0.00
Morue, No 1, large	qrt.	0.00	0.00
Morue étuvée, cse 100 lbs.		0.00	6.00
Morue séchée, pqt 1 et 2 lbs.		0.06½	0.08
Morue effilochée, en paq. doz.		0.00	0.90
Truite Labrador No 1, ½ qrt.		0.00	6.00

LARDS ET JAMBONS

Bonne demande pour les deux seules marques de lard américain qu'on puisse actuellement trouver sur le marché et qui ont été avancées de 50c par quart.

Bonne demande également pour les lards canadiens aux prix ci-dessous. Un bon courant d'affaires continue dans les lards et les jambons fumés.

Nous cotons:

Lards Américains

Lard Jones 19/35 morceaux . . .	26.00
Lard Woodlawn 34/45 morceaux . . .	00.00
Lard Monarch 16/30 morceaux . . .	26.00
Lard Swift 30/40 morceaux . . .	00.00
Lard Morris 40/50 morceaux . . .	00.00
Lard Armour 35/50 morceaux . . .	00.00
Lard Armour 50/60 morceaux . . .	00.00
Lard Riverside 46/60 morceaux . . .	00.00
Lard Rialto 40/50 morceaux . . .	00.00

Lards Canadiens

Heavy Short Cut Mess . barils	24.50
Heavy Short Cut Mess, 1-2 baril	12.50
Selected Heavy Short Cut Boneless	25.00
Short Cut, Back (Family Pork), barils	23.50
Short Cut Back, 1-2 barils . . .	12.00
Heavy Clear, brls.	23.00
Light Clear, brls.	21.50
Heavy Flank	23.00
Heavy Clear Fat Backs . . . brl.	25.50

Vielles fumées

Lard fumé, désossé . . . lb.	0.15½	0.16
Lard fumé, non désossé . lb.	0.16	0.17
Jambons, 25 lbs. et au dessus	0.14½	0.15½
Jambons, 18 à 25 lbs. . . .	0.14½	0.15½
Jambons, 13 à 18 lbs. . . .	0.15	0.15½
Jambons, 10 à 13 lbs. . . .	0.15½	0.16

SAINDOUX

Les saindoux purs n'ont qu'une demande passable, mais néanmoins en amélioration.

Les saindoux composés ont une bonne demande.

Les prix sont bien tenus pour tous les saindoux.

Nous cotons:

Saindoux pur

En seaux de 20 lbs.	2.80	2.85
En tinettes de 20 lbs. . . .	0.13½	0.14
Canistres de 10 lbs. . . . lb.	0.14½	0.14½
Canistres de 5 lbs. . . . lb.	0.14½	0.14½
Canistres de 3 lbs. . . . lb.	0.14½	0.14½

Saindoux composé

En seaux de 20 lbs.	2.20
Chaudières de 20 lbs	2.10
Canistres de 10 lbs. . . . lb.	0.11½
Canistres de 5 lbs. . . . lb.	0.11½
Canistres de 3 lbs. . . . lb.	0.11½
Tierces	0.10½
1-2 quarts	0.10½
Tinettes, 50 lbs.	0.10½

FROMAGES CANADIENS

Les petits fromages d'environ 20 livres, se vendent aux épiciers au prix de 14 à 14 1-2c la livre.

Le fromage d'Oka se vend, à la caisse, 22c. la livre et, en quantité moindre, 23c. la livre.

FROMAGES IMPORTES

On cote le fromage de Gruyère:

Cuveau de 4 fromages de 27 lbs. et cuveau de 2 fromages de 80 lbs., 24 1-2 à 27c. la lb.

Fromage entier de 27 lbs. ou de 80 lbs., 24 1-2 à 27 1-2c. la lb.

En quantité moindre 30c. la lb.

Le fromage de Roquefort se vend de 29 à 32c. la livre et le Limbourg de 19 à 20c. la lb.

On cote encore:

Gorgonzola	lb.	0.85
Edam	lb.	0.85

PRODUITS CHIMIQUES ET DROGUES

Nous cotons:

Acide borique, brls de 336 lbs., lb.	0.08	
" " quantité moindre, lb.	0.10	
Alun, barils de 336 lbs. . . . lb.	0.01½	
Alun, barils de 112 lbs. . . . lb.	0.02	
Alun, quantité moindre . . . lb.	0.03	
Blanc de céruse, brls de 336 lbs. 100 lbs.	0.70	
Blanc de céruse, quantité moindre . . . 2 lbs.	0.01	
Bois de campêche . . . lb.	0.02½	0.03
Borax en cristaux, brls de 336 lbs.	0.04½	
" " quantité moindre lb.	0.06	
Borax en cristaux, brls de 112 lbs.	0.04½	
" " quantité moindre lb.	0.06	
Borax en poudre, brls 112 lbs.	0.05	
Boules à mites	lb.	0.00
Camomille	lb.	0.25

Campêche (Extrait de):

Boîtes de 12 lbs. . . . lb.	0.07½	0.07½
" 24 lbs., pqt. de 1 lb. "	0.08	0.08½
" 24 lbs., pqt. de ½ lb. "	0.09	0.09½
" 24 lbs., pqt. de ¼ lb. "	0.11	0.11½
" 24 lbs., les 3 grands assorties . . . "	0.09	0.09½

Camphre (en oz.) 0.00 0.75

Carbonate d'ammoniaque, bls 112 lbs. lb. 0.12

Carbonate d'ammoniaque, quantité moindre . . . lb. 0.16

Cire blanche pure . . . lb. 0.45 0.50

Couperose, bls 370 lbs. . . lb. 0.01

Couperose, quantité moindre, lb. 0.02

Gélatine rouge en feuilles . lb. 0.60

Gomme arabique lb. 0.18

Houblon pressé lb. 0.12½ 0.15

Indigo de Madras lb. 0.60

Lessis commun doz. 0.35

Lessis commun grosse 3.75

Plâtre à terre, sac 100 lbs. sac 0.70

Résine blanche lb. 0.03½ 0.04½

Résine G, suivant quantité, lb. 0.02½ 0.03½

Salpêtre en cristaux, bls 112 lbs. . . . lb. 0.05

Salpêtre en cristaux, quantité moindre . . . lb. 0.06

Sel d'Epsom, sacs 224 lbs. . lb. 0.01½

Sel d'Epsom, qté moindre . . lb. 0.02

Soda à pâte, 112 lbs. . . . 0.00 1.85

Soda à laver:

Sacs 224 lbs, 100 lbs. . . . 0.75 0.80

1-2 sacs 112 lb., 100 lb. . . 0.80 0.85

Quarts 336 lb., 100 lb. . . . 0.85 0.90

Barils 112 lb., baril. 0.95 1.00

Soude caustique, drums 750 lbs. lb. 0.02½

Soude caustique en morceaux, kegs 50 lbs.keg 1.50 1.60

Soude caustique en morceaux, kegs 100 lbs. . . .keg 0.00 2.75

Soufre en bâtons, brls 336 lbs lb. 0.02

Soufre en bâtons, qté moindre lb. 0.03

Soufre moulu, sacs 112 lbs. 1.65 1.70

Soufre moulu, qté moindre . . lb. 0.03

Tourteaux de lin moulu:

1 à 9 sacs sac 0.00 1.90

10 à 19 sacs sac 0.00 1.85

20 sacs et plus sac 0.00 1.80

Vitriol, brls. 0.05½ 0.06

Vitriol, quantité moindre . . lb. 0.07

BOUGIES ET CIERGES

Nous cotons:

B Paraffine, 6 à la lb. . . . 0.08½ 0.09

B Paraffine, 12 à la lb. . . . 0.09 0.09½

B Stéarine, 14 oz. 6 et 12 . . 0.00 0.13

B Stéarine, 16 oz. 6 et 18 . . 0.14 0.15

Cierges approuvés. . . . lb. 0.00 0.40

Cierges non approuvés . lb. 0.16 0.20

PLATS EN BOIS

Nous cotons:

Ovales de ½ lb., crate 0.35 0.40

Ovales de 1 lb., crate 0.35 0.40

Ovales de 2 lbs., crate 0.40 0.45

Ovales de 3 lbs., crate 0.50 0.55

Ovales de 5 lbs., crate 0.60 0.65

TINETTES EN BOIS

Nous cotons:

Tinettes à beurre, 70 lbs, pièce. . 0.28

Tinettes à beurre, 50 lbs, pièce. . 0.24

Tinettes en épipette, à beurre, 30 lbs., pièce. 0.21

Tinettes en épipette blanche, 20 lbs., pièce. 0.19

Tinettes à beurre, 10 lbs, pièce. . 0.15

EPINGLES A LINGE

Epingles ordinaires.

Boîtes de 5 grosses. . . . la bte 0.65

Epingles à ressort.

Boîtes de 2 grosses. . . . la bte 0.90

BALAIS

La liste des prix des balais a été réservée, nous attirons l'attention sur les nouveaux prix qui n'affectent que les balais avec manche ordinaire et les balais à long manche. Les balais à manche de bambou et les balais d'enfants n'ont pas varié.

Les BISCUITS qui se vendent le mieux.

DIGNARD LTÉE,

330, rue Nicolet, HOHELAGA, Montreal.

Nous cotons :

Avec manches ordinaires.	La doz.	
4 cordes.	3.75	4.30
3 cordes.	2.85	3.20
2 cordes.	0.00	2.60
Avec manches Bambou.		
4 cordes.	0.00	3.00
3 cordes.	0.00	3.40
A long manche.	0.00	2.75
D'enfants, 4 cordes.	1.25	1.40
D'enfants, 3 cordes.	0.00	1.60
D'enfants, 2 cordes.	0.00	1.45
D'enfants, 1 corde.	(manque)	

FICELLE ET CABLE DE COTON

Nous cotons :

Ficelle 4 brins.	.lb.	0.20	0.21
Ficelle 3 brins.	.lb.	0.16½	0.17½
Cable	.lb.	0.18	0.19
Corde à linge, 30 pds.	doz.	0.75	
Corde à linge, 40 pds.	doz.	0.90	
Corde à linge, 50 pds.	doz.	1.20	
Corde à linge, 60 pds.	doz.	1.50	
Coton à chandelle.	lb	0.25	

PAPIER D'EMBALLAGE

On vend le papier Manille 4 cents la livre et le papier brun 3 1-4c.

MECHES DE LAMPES ET BRULEURS

Nous cotons :

Mèches No 2.	.lb.	0.20
Mèches No 1.	.lb.	0.14
Mèches No 0.	.lb.	0.12
Brûleurs No 2.	doz.	0.85
Brûleurs No 1.	doz.	0.65
Brûleurs No 0.	doz.	0.65

SAVON DE CASTILLE

Le savon de Marseille (ou Castille) se vend: le blanc de 7 1-2 à 9c et le marbré rouge de 8c à 9c.

GRAISSE A ROUES

On cote:

La grosse.		\$6.00
Caisse de 4 doz.	la doz.	0.52½
Quantité moindre.	la doz.	0.60
Graisse au mica, doz.		
Boîtes de 1 lb.		0.90 0.95
Boîtes de 3 lbs.		2.40 2.50

HUILE D'OLIVE

Nous cotons l'huile de Loubon :

Pintes.	0.00	2.90
Chopines.	0.00	1.40
1-2 chopines.	0.00	0.75

HUILE DE CASTOR

Les prix de l'huile de ricin en estagnon, en quart et au gallon ont été avancés.

Nous cotons :

	Grosse.	Doz.
Bouteilles de 1 oz.	\$3.60	\$0.35
Bouteilles de 2 oz.	5.00	0.45
Bouteilles de 3 oz.	6.00	0.55
Bouteilles de 4 oz.	7.25	0.65
Bouteilles de ½ chopine.	11.50	1.10
Bouteilles de 1 chopine.	17.50	1.60
Bouteilles de 1 pinte.	29.50	2.75
Estagnon, lb.	0.09	0.10
Quart, lb.	0.00	0.09
Moins d'un quart, gall.	0.00	1.10

HUILE DE FOIE DE MORUE

Nous cotons l'huile de foie de morue de Terre-Neuve, de \$0.90 à \$1.10 le gallon, suivant quantité et l'huile de foie de morue de Norvège, de \$1.90 à \$2.25.

HUILE DE COTON

Nous la cotons:

Au baril.	gal.	0.90
Moins d'un baril.	gal.	1.20

“Elite”

CHOCOLAT

Non Sucré

DES EPICIERES

POUR TOUS LES

Besoins de la Cuisine

Tablettes de ¼ lb

FABRIQUÉ PAR

JOHN P. MOTT & CO.,

HALIFAX, N. S.

J. A. TAYLOR, Agent, MONTREAL.

LA FARINE PRÉPARÉE

(Self-Raising Flour)

DE BRODIE & HARVIE

est aujourd'hui la farine préférée des ménagères. Elle donne une excellente pâtisserie, légère, agréable et recherchée par les amateurs. Pour réussir la pâtisserie avec la farine préparée de Brodie & Harvie, il suffit de suivre les directions imprimées sur chaque paquet.

14 et 16 Rue Bleury, MONTREAL

Première Communion

Magnifique assortiment d'images, médailles, chapelets, étuis, livres de prières, Brasards et insignes, etc., etc. Petit recueil de conseils et prières, à l'usage des enfants de la première communion.

LA COMPAGNIE

J. B. ROLLAND & FILS,

14, rue St-Vincent, MONTREAL



Votre ordre!

Est-il placé pour

Le Bleu **Keen's Oxford.**

Le Meilleur Bleu au monde?

VASELINE

Nous cotons :

No 1, la grosse.	\$ 6.72, esc. 5 p.c.
No 2, la grosse.	14.40, esc. 5 p.c.
No 1, la doz.	0.60 net.
No 2, la doz.	1.25, net.

HUILE DE PETROLE

Nous cotons :

Pratt's Astral Oil.	le gal.	0.21½
Standard Acme.	le gal.	0.19
Silver Star.	le gal.	0.17½

GRAINS ET FARINES

Les derniers avis télégraphiques content comme suit les marchés d'Europe:

Londres:—

Blé en transit: ferme et demande meilleure.

Blé de printemps

Manitoba No 1 du Nord (avril)	0 s	0 d
Manitoba No 2 du Nord (juin)	0 s	0 d
Manitoba No 3 du Nord (mai)	0 s	0 d

Maïs en transit: tranquille; les acheteurs se tiennent sur la réserve.

Américain mélangé 0 s 0 d

Liverpool:—

Blé disponible: soutenu.

Manitoba No 1 du Nord (printemps)	0 s	0 d
Manitoba No 3 (printemps)	9 s	2½ d
Blé dur No 2.	9 s	3½ d

Futur blé: tranquille.

Juillet.	9 s	4 d
Septembre.	8 s	5½ d

Futur maïs: ferme.

Juillet.	5 s	5½ d
Américain mélangé, nouv.	0 s	0 d
Américain, mélangé ancien	0 s	0 d

Paris:—

Blé: ferme.

Mai.	26.55
Septembre-décembre	24.40
Farine: ferme.	
Mai.	33.90
Septembre-décembre.	32.80

Marché de Chicago

Mardi, les prix du blé ont baissé après avoir subi une avance de bonne heure dans la journée, l'option de mai ayant atteint \$1.30 par boisseau. En clôture, les prix étaient de 1-8c à 5-8c plus bas que la veille.

Le blé d'Inde était assez ferme en clôture.

	Mal.	Jul.
Blé.	1.28½	1.13½
Blé-d'Inde	72½	68½
Avoine.	58½	5½

Marché de Montréal

Le blé est à la hausse et à prix trop élevés sur place pour permettre de traiter des affaires à l'exportation.

L'avoine est très ferme avec une excellente demande locale; nos prix sont de 1 à 2c. trop hauts pour l'exportation. Il n'y a sur place que des avoines du Manitoba sur lesquelles il y a un "corner" dans l'Ouest. Les avoines d'Ontario font complètement défaut sur place pour le moment, ce qui complique la situation du marché.

Dans les autres grains il ne se fait rien, la cote pour ces grains est purement nominale.

Les farines de blé sont fermes aux prix de la semaine dernière avec un bon courant d'affaires.

En issues de blé, la demande est très bonne et les prix bien maintenus.

Les farines d'avoine sont plus fermes en raison de la hausse des avoines; la demande est tranquille.

Grains		
Blé du Nord No 1.	1.34	1.35
Blé du Nord No 2.	1.32	1.33
Blé du Nord No 3.	1.30	1.31
Blé du Nord (feed).	1.00	1.01
Avoine Man. No 2.	0.54½	0.55½
Avoine Man. 3.	0.53½	0.54½
Avoine Man. (feed No 1 extra).	0.54½	0.54½
Avoine feed No 1.	0.54	0.54½
Avoine Ont. No 2.	0.00	0.00
Avoine Ont. No 3.	0.00	0.00
Avoine Ont. No 4.	0.00	0.00
Orge à moulée.	0.63	0.65
Seigle	0.90	0.91
Pois No 2, ordinaires.	0.97	0.98
Sarrasin.	0.65	0.67
Blé-d'Inde No 3 jaune.	0.84	0.85

Farines		
Patentes du printemps, premières	2 sacs	0.00 6.30
Patentes du printemps, secondes	2 sacs	0.00 5.80
Patentes d'hiver	2 sacs	0.00 6.40
Straight rollers	baril	0.00 6.20
Forte à boulanger.	sacs	5.60 5.80
Farine de blé-d'Inde	sac	0.00 2.50
Farine à pâtisserie	sac	0.00 3.00

Farines d'avoine		
Avoine roulée	sac 90 lbs.	0.00 2.65
Avoine roulée	baril	0.00 5.50

Issues de blé en sacs		
Son Manitoba, au char, ton	22.00	23.00
Grû Manitoba, au char, ton	24.00	25.00
Son d'Ontario, au char, ton	23.00	24.00
Grû d'Ontario, au char, ton	24.50	25.00
Moulée	au char	28.00 35.00

FROMAGE

Marché anglais

MM. Marples, Jones & Co. nous écrivent de Liverpool, à la date du 7 mai 1909.

Demande modérée pendant la semaine: les prix ne sont pas changés, bien que quelques commerçants parlent d'un prix plus élevé de 1/0 ou environ pour le meilleur fromage, sans doute à cause de la hausse au Canada; aujourd'hui les prix c. 1 f. sont à 57/6, chiffre plus élevé de 2/0 à 3/0 que la semaine dernière. Toutefois, il y a abondance de fromage de la Nouvelle-Zélande, et aussitôt que les détenteurs de fromage Canadien essaient de hausser les prix, les acheteurs se tour-

nent vers le fromage de Nouvelle-Zélande, empêchant ainsi une avance raisonnable. Néanmoins, le marché est très ferme en clôture.

Nous cotons:

Canadien, choix, blanc	61/6 à 63/0
Canadien, choix, coloré	66/0 à 67/0
Nouv.-Zélande, blanc, choix (ex-London).	60/0 à 61/0
Nouv.-Zélande, coloré, choix (ex-London).	63/0 à 64/0

MM. Mills & Sparrow, nous écrivent de Londres, à la date du 7 mai 1909.

On annonce du Canada un déficit dans la première fabrication du fromage. Aussi les affaires ont été plutôt fortes en fromage de Nouvelle-Zélande. On demande maintenant 64/0 pour le coloré à arriver par le vapeur "Athenic", et 62/0 à 63/0 pour quelques marques de fromage blanc. Le marché est presque dépourvu.

Nous cotons:

Nouvelle-Zélande, haut choix, blanc	62/0
Nouvelle-Zélande, haut choix, coloré	63/0 à 64/0

Marchés d'Ontario

Vankleek Hill, 13 mai—Offert et vendu 401 boîtes blanc à 12 1-4c et 101 boîtes coloré à 12 1-2c.

Brockville, 13 mai—Offert 345 boîtes blanc et 1115 coloré. Pas de vente.

Belleville, 13 mai—Offert 973 boîtes blanc et 251 coloré. Vendu 610 boîtes blanc à 12 1-8c et 270 à 12 1-16c.

Kingston, 13 mai—Offert 135 boîtes blanc et 315 coloré. Vendu 315 boîtes à 12c et 135 à 12 1-8c.

Winchester, 13 mai—Offert 263 boîtes. Vendu la presque totalité à 12 1-8c.

Aléxandria, 13 mai—Ventes à 12 1-4c pour le blanc et 12 1-16c pour le coloré.

Cornwall, 14 mai—Offert, 133 boîtes blanc et 306 coloré. Ventes à 12 1-4c.

Iroquois, 14 mai—Offert et vendu, 75 boîtes blanc à 12 1-8 et 340 coloré à 12c.

Napanee, 14 mai—Offert et vendu 495 boîtes blanc à 12 3-16c.

Picton, 14 mai—Offert, 865 boîtes blanc et 915 coloré. Vendu 50 boîtes blanc à 12 3-16c et 855 coloré à 12c.

London, 15 mai—Offert 145 boîtes blanc et 675 coloré. Vendu le tout, sauf 60 boîtes coloré à 11 13-16c.

Campbellford, 18 mai—Offert 565 boîtes à 12c et le reste à 11 15-16c.

Marchés de Québec

Huntingdon, 14 mai—Offert 60 boîtes blanc et 218 coloré. Vendu tout le fro-

mage blanc à 12 1-8c, 91 boîtes coloré à 12c, et 97 boîtes à 12 1-16c.

Cowansville, 15 mai—Offert, 31 boîtes. Vendu le tout à 12c.

St-Hyacinthe, 15 mai—Vendu 96 boîtes à 12 3-16c.

Marché de Montréal

Les exportations de fromage dont nous donnons les chiffres ci-dessous sont, jusqu'à date, le tiers de ce qu'elles ont été l'an dernier et de près du quart de ce qu'elles avaient été en 1907. La température n'a pas permis jusqu'à présent de mettre partout les animaux dans les pâturages, aussi la production du lait s'en ressent-elle et la diminution des produits de l'industrie laitière porte plutôt sur le fromage tout au moins dans notre province. C'est, d'ailleurs, le peu de production qui fait que les prix se maintiennent bien sur les divers marchés. Sur place, on cote de 12 1-4 à 1-2 1-2c le fromage d'Ontario et de 12 à 12 1-4c le fromage de Québec; le marché est ferme avec une bonne demande.

Les exportations pour la semaine finissant le 15 mai ont été les suivantes:

1909—17,377 boîtes.
1908—11,413 boîtes.
1907—30,139 boîtes.

Du 1er au 15 mai, elles ont été:

1909—17,377 boîtes.
1908—49,441 boîtes.
1907—71,795 boîtes.

BEURRE

Marché anglais

MM. Marples, Jones & Co. nous écrivent de Liverpool, à la date du 7 mai 1909.

Le marché du beurre de haut choix est décidément plus ferme, et le beurre de Sibérie est à prix plus élevés d'environ 2/0. Les arrivages de ce pays vont diminuer fortement pendant quelques semaines, avant que le beurre de pleine herbe ne soit prêt. A l'ouverture du marché, la cote officielle du beurre danois est plus élevée de 1 kroner.

Nous cotons:

Ladles des Etats	(manque)
Renovated, choix	(manque)
Irlande, crèmerie, choix	102/0 à 104 0
Canada, crèmerie, choix	90/0 à 94 0
Australie, choix	98/0 à 100 0
Nouvelle-Zélande, choix	102/0 à 103 0
Sibérie, crèmerie, choix	98/0 à 100 0
Argentine, choix	98/0 à 100 0
Danois, crèmerie en barils	
choix et surchoix	108/0 à 110 0

BISCUITS ET SUCRERIES

de qualités exceptionnelles. Demandez nos Leaders, les Biscuits CHAMPLAIN, PETIT DUC, COW BRAND, PATRIOT et le BONBON KLONDYKE TRICOLERE.

THE CANADIAN BISCUIT Co. STE-ANNE DE LA PÉRADE, Qué.

REPRESENTANTS: Brault & Cie, 306, rue St-Paul, Montréal; Boivin & Grenier, 96, rue Dalhousie, Québec et Desmarais & Grégoire, Chicoutimi.

MM. Mills & Sparrow nous écrivent de Londres, à la date du 7 mai 1909:

Beurre Danois. — La cote a été avancée de 1 kroner et le beurre se vend vite à cette avance.

Beurre de Sibérie. — Moins de 3,000 barils ont été débarqués, cette semaine. Ce beurre s'est vendu facilement à une légère avance sur le prix de la semaine dernière. La qualité est bonne.

Beurre Français. — Une bonne proportion des meilleures sortes de beurre est maintenant du beurre de pleine herbe, et la qualité est agréable. Les beurres salés de Normandie sont à prix plus bas de 2/0; le prix du beurre de Bretagne a été réduit de 4/0 à 6/0.

Beurre d'Australie. — Le beurre de haut choix est très peu abondant, et quelques marques particulièrement fines ont réalisé une légère avance par rapport à la semaine précédente.

Beurre de Nouvelle-Zélande. — La cargaison du vapeur "Turakina" est à peu près toute vendue, et on s'attend à de bonnes affaires pour le beurre de haut choix amené par le vapeur "Athénic". Les agents attendent une avance en sympathie avec le beurre danois.

Nous cotons:

Danemark	108/0 à 110/0
France	88/0, 96/0, 104/0 à 108/0
Russie et Sibérie, haut choix,	94/0 à 96/0
Russie et Sibérie, choix.	86/0 à 92/0
Russie et Sibérie, entrepôt.	74/0 à 82/0
Victoria, haut choix, salé	(manque)
Victoria, haut choix, sans sel	(manque)
Victoria, bon à choix, salé	(manque)
Nouvelle Galles du Sud, haut, choix, salé	94/0 à 96/0
Nouvelle-Galles du Sud, haut choix, sans sel	96/0 à 98/0
Nouvelle Galles du Sud, bon, à choix, salé	88/0 à 92/0
Queensland, haut choix, salé	94/0 à 96/0
Queensland, haut choix, sans sel	96/0 à 98/0
Queensland, bon à choix, salé	88/0 à 92/0
Nouvelle-Zélande, haut choix	100/0, 101/0 à 102/0
Nouvelle-Zélande, se conds	92/0, 96/0 à 98/0
Nouvelle-Zélande, sans sel	100/0 à 102/0
Argentine, haut choix, salé	98/0 à 100/0
Argentine, haut salé	96/0
Argentine, haut choix, non salé	98/0 à 100/0

Marché de Québec

Huntingdon, 14 mai—Offert 188 paquets. Vendu le tout à 21c.
Cowansville, 15 mai—Offert 904 boîtes. Vendu 769 boîtes à 21 3-8c et 135 à 21 1-4c.
St-Hyacinthe, 15 mai—Offert 430 boîtes. Vendu 60 boîtes à 21 1-4c, et 361 à 21 1-2c.
Farnham, 17 mai—Offert et vendu 178 boîtes à 21 3-8c.

Marché de Montréal

Les prix du beurre se sont bien maintenus cette semaine dans les environs des prix payés la semaine précédente. Il n'y a pas d'exportation aux prix actuels, cela va sans dire. Et, si la mauvaise température qui aide au maintien des prix, venait à cesser et que tous les animaux pussent être mis au pâturage on obtiendrait plus les mêmes prix qu'aujourd'hui, à moins d'augmenter la pro-

duction du fromage au détriment de la fabrication du beurre. Il est donc impossible de rien dire pour le moment au sujet des prix futurs et de l'exportation future. Cette dernière sera guidée par les prix de la marchandise. On paie actuellement les beurres de crémeries aux producteurs 21 1-2c.

On détaille aux épiciers les beurres de crémeries de 22 1-2 à 23c, et les beurres de ferme en tinette et en rqueaux, de 18 à 19c.

OEUFS

Marché anglais

MM. Marples, Jones & Co., nous écrivent de Liverpool, à la date du 7 mai 1909.

Bons approvisionnements et bonne demande.

Nous cotons:

Oeufs d'Irlande	7/0 à 7/6
Oeufs du Danemark	7/0 à 8/0
Oeufs d'Egypte	5/6 à 5/9

Marché de Montréal

Les arrivages des oeufs sont assez forts; avec une bonne demande; les prix restent soutenus. On cote à la caisse: oeufs No 1, de 19 1-2 à 20c et oeufs choisis, de 21 à 22c.

LEGUMES

Asperges la doz.	0.00	4.00
Aubergines la doz.	0.00	2.50
Betteraves nouvelles, la doz.	1.00	1.25
Betteraves le sac	0.00	0.75
Carottes le sac	0.00	1.25
Carottes nouvelles, la doz.	0.00	1.00
Céleri de Californie, le crate	1.10	1.50

L'ARRANGEMENT ET L'EQUIPEMENT CONVENABLES DE L'INTÉRIEUR D'UN MAGASIN SONT DE PREMIÈRE IMPORTANCE POUR LE MARCHAND ENTREPRENANT.



Les Agencements "Walker Bin"

forment un arrangement idéal de magasin; ils économisent l'espace, procurent un étalage intérieur propre et attrayant et facilitent la manipulation rapide des marchandises.

Demandez le Catalogue Illustré: "Modern Grocery Fixtures."

The Walker Bin & Store Fixture Co., Limited
BERLIN, - ONTARIO

Représentants: Manitoba, Stuart, Watson Co., Winnipeg, Man.
Saskatchewan et Alberta, J. C. Stokes, Regina, Sask.
Montréal, P. Q., Kenneth H. Munro, Edifice Coristine.

Champignons. lb.	0.00	0.75
Choux-fleurs. la manne	0.00	4.00
Choux. le quart	3.00	3.50
Choux, nouveaux. le crate	1.50	2.00
Concombres. le panier	0.00	2.75
Cresson. doz. paquet	0.00	0.75
Echalottes. la doz. pqt.	0.00	0.08
Epinards. le quart	0.00	3.00
Fèves vertes et jaunes, le panier	0.00	2.75
Navets. le sac	0.50	0.75
Oignons Américains. le sac	0.00	2.75
Oignons rouges. le sac	0.00	2.75
Oignons rouges. le quart	0.00	4.00
Panais. le sac	0.00	1.00
Patates (au détail), le sac 90 lbs.	1.10	1.15
Patates (en gros), le sac 90 lbs.	0.90	1.00
Patates nouvelles. la lb.	0.00	0.04½
Patates sucrées. le panier	0.00	0.00
Persil. la doz.	0.50	0.80
Piment. le panier	0.00	0.60
Polreaux. la doz. pqt.	0.00	0.25
Radis. la doz.	0.35	0.40
Ralfört. la lb.	0.15	0.20
Rhubarde. la doz.	0.30	0.50
Salade. la doz.	0.00	0.50
Salade de Waterloo. la bte	0.00	2.00
Salsifis. la doz. de pqt.	0.00	0.50
Tomates de Floride, le crate	3.25	4.00

FRUITS VERTS

Ananas. cse	2.25	2.50
Bananes, régime (en crate)	1.50	2.00
Citrons Messine (300s.), bte	2.50	2.75
Fraises. le caseau	0.00	0.20
Limons. la bte	0.00	1.00
Oranges Valence (420s.)	0.00	4.50
Oranges Valence (714s.)	0.00	5.50
Oranges Navels. bote	2.75	3.50
Oranges Sorrente. la caisse	1.75	2.00
Pamplemousses. le crate	0.00	6.00
Pommes No 1. baril	5.50	6.50

POMMES

MM. J. C. Houghton & Co. nous écrivent de Liverpool, à la date du 6 mai 1909.

Aucun arrivage de pommes de Tasmanie depuis notre dernier rapport. Les pommes d'Amérique et du Canada sont à peu près finies.

PRIX A L'ENCOIN

	Vendredi 30 Avril s. d. s. d.	Lundi 3 Mai s. d. s. d.	Mercredi 28 Mai s. d. s. d.
--	-------------------------------------	-------------------------------	-----------------------------------

Tasmanian. bte 7 0 10 0

FOIN PRESSE ET FOURRAGES

Marché de Montréal

Notre marché est peu approvisionné; les prix sont fermes avec une bonne demande locale, mais trop élevés pour permettre d'exporter.

Nous cotons à la tonne, en lot de char sur rails, à Montréal:

Foin pressé No 1.	12.00	12.50
Foin pressé No 2, extra.	11.00	11.50
Foin pressé No 2, ord.	10.00	10.50
Foin élangé de trèfle.	9.00	9.50
Trèfle pur.	7.50	8.00
Paille d'avoine.	6.00	6.50

PEAUX VERTES

La demande est assez bonne et les prix ne sont pas changés.

Les commerçants de Montréal paient aux bouchers: Boeuf de la ville No 1,

12c; No 2, 11c; No 3, 10c; boeufs de la campagne, No 1, 12c; No 2, 11c; No 3, 10c. Veau No 1, 15c; No 2, 14c; mouton, \$1; cheval, \$1.50 à \$2.

L'ORIGINE DU SEL MARIN

L'eau de mer contient environ trois et demi pour cent de chlorure de sodium et d'autres sels. L'évaporation de tous les océans laisserait une masse suffisante de sel pour couvrir le globe tout entier jusqu'à une hauteur de deux cents pieds et égale comme quantité, au-dessus du niveau de la mer de l'Amérique du Nord et de l'Amérique du Sud, à un quart du globe tout entier.

La théorie que cette énorme quantité de sel a été dissoute de rocs situé sur le continent et transportée jusqu'à la mer par les cours d'eau n'est pas soutenable, parce que le sel en solution dans l'eau des cours d'eau contient 80 pour cent de carbonate de soude et seulement 7 pour cent de chlorures, tandis que le sel ordinaire, c'est-à-dire le chlorure de sodium, forme 80 pour cent des sels de l'eau de mer. De plus, l'évaporation des eaux des mers intérieures, qui a eu lieu dans l'Asie Centrale, a laissé des dépôts salins très différents, comme composition, des sels de l'océan.

Il paraît donc que la qualité d'être salée doit être considérée comme une propriété originelle de l'eau de l'océan. Suss a formulé la théorie que les sels que l'on trouve maintenant dans la mer ont été rejetés par des volcans dans les premières phases de la formation de la terre. Même maintenant, chaque éruption augmente la quantité de vapeur d'eau, d'acide carbonique et de composés de chlorure et de sulfure dans l'atmosphère, et ces substances arrivent, en fait de compte dans l'océan. Après une éruption du Vésuve, le cratère est couvert d'une couche blanche reluisante de sel ordinaire et les volcans de l'Amérique du Sud rejettent d'énormes quantités d'acide chlorhydrique, estimées à trente tonnes journalièrement pour le volcan Purace dans la Colombie. Cette activité volcanique, restreinte maintenant à quelques points de la surface terrestre, doit avoir été générale aux époques éloignées, avant que la vie n'apparût sur le globe. Les gaz contenus dans la croûte mince et solide brisèrent leurs liens et se répandirent à la surface emportant avec eux des millions de tonnes de chlorure que nous trouvons aujourd'hui dans les océans. Cependant, le transport de ces millions de tonnes a été un changement relativement insignifiant, car pour un globe terrestre d'un diamètre égal à la hauteur moyenne d'un homme (soixante-six pouces et demi), un seizième de pouce représenterait la plus grande profondeur de l'océ-

an, et les eaux de l'océan ne contiennent que 30½ pour cent de corps solides (Cosmos.)

LA PRODUCTION ET LA CONSOMMATION MONDIALES DU CACAO

D'après un journal de Hambourg, le "Gordian", la récolte totale du cacao, en 1907, a été d'environ 1,480,000 tonnes, soit en diminution de 6,000 tonnes par rapport à 1906, mais en augmentation considérable sur toutes les années précédentes, excepté l'année 1904, où la production a dépassé un million et demi. Si la production des républiques de l'Equateur et de St-Domingue avait été normale, le record de 1904 aurait été dépassé, mais dans ces deux pays, il y a eu une diminution de 80,000 tonnes. Pendant de nombreuses années, l'Equateur a tenu le premier rang parmi les pays producteurs de cacao; mais depuis 1904, il a cédé la place au Brésil et à Saint-Thomas. Parmi les colonies anglaises, la Trinité occupe le quatrième rang, et le sixième rang est tenu par l'Afrique Occidentale Anglaise. Cette dernière s'est développée peut-être plus rapidement que tout autre pays producteur de cacao. En 1902, l'exportation de la Côte d'Or et du Lagos s'élevait à 27,000 tonnes seulement, tandis qu'en 1907, elle était de plus de 100,000 tonnes. Comme on étend d'une manière soutenue la culture du cacaotier dans les territoires de la Côte d'Or, du Lagos et du Sud de la Nigérie, il est évident que les possessions de l'Afrique Occidentale sont destinées à jouer un rôle de plus en plus important dans la production mondiale.

La consommation mondiale est estimée à 1,550,000 tonnes, chiffre un peu plus fort que celui de l'année précédente. Il y a cinq ans, la consommation excédait à peine un million de tonnes, et il y a une augmentation actuelle d'environ 40 pour cent pendant cette période.

Dans le même laps de temps, la production n'a augmenté que de 20 pour cent et, pendant les deux dernières années, la consommation a dépassé la production. En conséquence, l'approvisionnement mondial qui offrait une augmentation soutenue par les stocks en mains, jusqu'à la fin de 1905, a diminué matériellement. Il était alors de 600,000 tonnes représentant 42 pour cent de la consommation annuelle. Deux ans plus tard, à la fin de 1907, il était de 117,000 tonnes, soit à plus de 30 pour cent de la consommation annuelle. Parmi les quatre grands pays consommateurs de cacao, Etats-Unis, Allemagne, France et Angleterre, ce dernier pays offre pour 1907 une légère augmentation relativement à l'année précédente, tandis que la consommation a diminué dans les trois autres pays. En Hollande et en Suisse, la consommation a augmenté. D'après le journal "British"

Confectionner and Baker", l'année 1907 a été mauvaise pour les manufacturiers de cacao et l'année 1908 ne semble pas être bonne, bien que les perspectives indiquent une production en surplus sur la consommation.

La maison John Malcolm & Son, de St-George, Ontario, prépare un lait condensé excellent, portant la marque Banner. La preuve de cette excellence est fournie par la demande croissante dont ce lait condensé est l'objet. Procurez-vous un stock de cet article, et faites ainsi prospérer vos affaires.

Un bon tonique dans une épicerie rapporte toujours des profits à celui qui le tient. Procurez-vous l'Huile Médicinal-Sasso, et offrez-la à vos clients souffrant de l'estomac des intestins, de constipation, de débilité générale, etc., atteints de rhume, bronchite. C'est un excellent tonique et un fortifiant incomparable.

Nouvelle Association

M. J. Walter Snowdon, courtier en épicerie de Montréal, s'est associé M. W. Geo. Borland.

La firme sera connue sous le nom de Snowdon & Borland et conservera ses bureaux dans l'édifice Guardian.

M. Snowdon s'occupe du commerce d'épicerie à Montréal, depuis de nombreuses années; pendant quelque temps, il a été agent des ventes de la Quaker Oats Company, à Montréal, et dernièrement il tenait une maison de courtage à son compte. Il a de bonnes relations dans le commerce de gros et le commerce de détail.

M. Borland fit ses débuts en affaires dans la Royal Bank, où il demeura quelques années. Pendant qu'il y était employé, il rencontra beaucoup d'hommes d'affaires influents, avec lesquels il fit plus tard des transactions. Il quitta les fonctions d'agent acheteur responsable pour une des plus grandes maisons industrielles de Montréal, afin de se livrer au courtage.

Ces deux hommes jeunes sont entrepreneurs, et leur association leur permettra de s'occuper de leurs affaires de la manière la plus satisfaisante. Ils ont plusieurs agences de premier ordre.

Tous les produits de la marque Brunswick sont préparés avec un soin tout spécial qui a, d'ailleurs, fait la réputation de cette marque d'un bout à l'autre du Canada. Les produits de cette maison ne le cèdent en rien, sous le rapport de la qualité, à ceux d'autres marques. Les détaillants peuvent demander en toute confiance les produits de la marque "Brunswick" à leur fournisseurs.

Saumon

La Maison Laporte, Martin & Cie, Ltée., Montréal, a deux lots de Saumon qu'elle vendra à un prix rémunérateur pour le commerce de détail: du Saumon Rouge "Osprey Brand" à détailler à 15 cents et du Saumon Pâle, "Keystone Brand", à détailler à 10 cents. La marchandise est de bonne qualité et bien présentée.

L'argent consacré à la publicité, lorsqu'il est judicieusement dépensé, constitue un placement et non pas une dépense.

<p>C'EST</p> <p>Environ 3 pieds de long</p>  <p>"CELA"</p> <p>L'ATTRAPEUR DE MOUCHES dont tout le monde parle maintenant!</p> <p>Rouleaux et Matière imprimée en Anglais ou en Français.</p>	<p>Chez tous les Marchands en Gros</p> <p>OU CHEZ</p> <p>T. A. MACNAB & CO., St. John's, Terre-Neuve.</p> <p>W. S. CLAWSON & CO., St. Johns, N. B.</p> <p>MACLAREN IMPERIAL CHEESE CO., Toronto.</p> <p>WINGATE CHEMICAL CO., rue Notre-Dame Ouest, Montréal.</p> <p>G. C. WARREN, Regina, Sask.</p> <p>STANDARD BROKERAGE CO., Vancouver, C. A.</p>
--	--

**PURITY, MEDALLION,
— THREE STARS, —**

Trois Marques de
Farine sur lesquelles
on peut compter.

Western Canada Flour Mills Co., Limited

TORONTO. MONTREAL. ST-JOHN, N. B. WINNIPEG. BRANDON.

Daoust, Lalonde & Cie.

**Manufacturiers de Chaussures, et Agents
pour les Claques Jacques-Cartier.**

Ils sont les seuls fabricants des célèbres marques
de chaussures "PARIS" et "ROCK BOTTOM."

En outre de la manufacture de chaussures, ils
fabriquent aussi tout leur cuir pour la chaussure
"ROCK BOTTOM" à leur tannerie de la rue d'Iber-
ville à Montréal.

Daoust, Lalonde & Cie.

49 CARRE VICTORIA, MONTREAL.

	<p>COLD STORAGE</p> <p>Circulation d'air froid et sec, Ventilation parfaite. Température appropriée à la nature des produits à conserver.</p> <p>Conservation, d'après les méthodes scientifiques les plus approuvées, de</p> <p>Beurre, Fromage, Œufs, Fruits.</p> <p>Coin des rues des Sœurs Grises et William, Montréal.</p> <p>O. M. GOULD, GÉRANT.</p>
---	---

PRIX COURANTS

Dans la liste qui suit, sont comprises uniquement les marques spéciales de marchandises dont les maisons, indiquées en caractères noirs, ont l'agence ou la représentation directe au Canada, ou que ces maisons manufacturent elles-mêmes. Les prix indiqués le sont d'après les derniers renseignements fournis par les agents, représentants ou manufacturiers eux-mêmes.

WALTER BAKER & CO., LTD.,

	La lb.
Chocolat, Prime No 1, bte 12 lbs., pains de ¼ lb. et ½ lb.	0.38
Chocolat à la Vanille, bte de 6 lbs.	0.47
German Sweet, boîte de 6 lbs.	0.28
Breakfast Cocoa, bte de 1-5, ¼, ½, 1 et 5 lbs.	0.41
Cracked Cocoa, bte de ½ lb. bte de 12 lbs., Ex. sac de 6 lbs.	0.34
Chocolat sucré, Caracas, bte de 6 lbs.	0.35
Soluble Cocoa (Soda chaud ou froid), boîtes de 1 lb.	0.33
Caracas Tablets, 100 paquets 5 noués ensemble	3.00
Chocolat sucré, Auto, bte de 6 lbs. Ex. 3 lbs.	0.35

BORDEN'S CONDENSED MILK CO.
Wm. H. Dunn, Agent, Montréal



Lait Condensé.

	La cse	La doz
Marque "Eagle" (4 doz.)	6.00	1.50
Marque "Gold Seal" (4 doz.)	5.00	1.25



La cse La doz

Marque "Challenge" (4 doz.)	4.00	1.00
Crème Condensée.		
Marque "Peerless"	4.70	1.20

BRODIE & HARVIE

Montréal

	la doz
Farines préparées de Brodie.	
Red XXX	3.00
Red XXX	1.55
Superb	2.30
Superb	1.45
Crescent	2.60
Crescent	1.35



The
Blue Ribbon Tea Co.
Montreal

	Gros.	Détail.
Yellow Label, 1's	0.20	0.25
Yellow Label, 1-2's	0.21	0.26
Green Label, 1's and 1-2's	0.24	0.30
Blue Label, 1's and 1-2's	0.25	0.35
Red Label, 1's, 1 ½'s, 2's et 2 ½'s	0.30	0.40
White Label, 1's and 1-2's	0.35	0.50
Gold Label, 1's and 1-2's	0.42	0.60
Purple Label, 1-2's and 1-4's	0.55	0.80
Embossed, 1-2's and 1-4's	0.70	1.00

L. CHAPUT, FILS & CIE,

Montréal

	La cse
Champagne Louis Roederer.	
Grand Vin sec	qts 28.00
Grand vin sec	pts 30.00
Vin extra sec	qts 28.00
Vin extra sec	pts 30.00
Brut spécial Cuvée	qts 30.00
Brut spécial Cuvée	pts 32.00
Champagne Duc de Montlouis.	La cse
Cuvée Réservee	qts 10.00
Cuvée Réservee	pts 11.00
Carte Noire	qts 12.50
Carte Noire	pts 13.50
Carte D'Or	qts 14.00
Carte D'or	pts 15.00

Cognac Boulestin & Cie.

	La cse	5 cses
3 Diamonds	qts 10.50	10.25
★	pts 12.00	11.75
Fluted	qts 12.00	11.75
★	pts 13.00	12.75
★	24 flasks 13.00	12.75
★★★	qts 15.00	14.75
V. S. O. P.	qts 20.00	19.50
V. V. S. O. P.	qts 28.00	27.50
1846	qts 45.00	00.00

Au Commerce:

Savez-vous pourquoi le

Thé de Ceylan?

déplace si rapidement les Thés Maigres, Légers, ici, en Amérique?

(Augmentation de Trois Millions Trois-Quarts en expéditions Directes seulement, en 1908 sur 1907.)

Premièrement: Parce qu'il faut un Thé Fort ayant beaucoup de Corps pour satisfaire le Palais Connaisseur en Thé;

Deuxièmement: Parce qu'il a une Saveur Piquante;

Troisièmement: Parce que son Excellence est invariable, et

Quatrièmement: Parce qu'il est Bon Marché, sans tenir compte du Coût.

Une Livre de Thé de Ceylan fait deux fois l'usage du Thé Maigre, Léger.

Cognac Dervos & Cie.		La cse
	1 cse	5 cses
★	qts	8.00 7.75
★	pts	9.00 8.75
★	flasks	9.00 8.75
Cognac M. Durand & Cie.		La cse
★★★	qts	5.50
★★★	pts	6.50
16 flasks		6.50
24 flasks		6.00
32 flasks		6.75
48 flasks		7.00
★★★ ¼ bouteilles		7.00
Cognac Gonzales, Staub & Cie.		La cse
Quarts.		9.00
Pints		10.00
24 flasks		10.00
48 flasks		10.00
★	qts	11.50
★★★	qts	14.00
V. S. O.	qts	15.50
V. S. O. P.	qts	18.25
Cognac V. Pinot & Cie		La cse
★★★	qts	6.25
★★★	pts	7.25
16 flasks		7.25
24 flasks		7.25
32 flasks		7.50
48 flasks		7.75
★★★ ¼ bouteille		7.75
V. O.	qts	7.25
V. O.	pts	8.25
Rhums.		
Lion	qts	9.00

Lion	pts	10.00
Tom & Topsy	qts	7.50
Tom & Topsy	pts	8.50
Sambo	qts	7.50
Sambo	pts	8.25
Sambo, ¼ bouteilles		9.25
Tiger	qts	8.00
Tiger	pts	9.50
Thé Noir Ceylan "Owl"		La lb
No 5. 1 lb. 30 lbs. par pqt.		20c
No 5. ½ lb. 30 lbs. par pqt.		21c
No 10. 1 lb. 30 lbs. par cse		26c
No 10. ½ lb. 30 lbs. par cse		27c
No 15. 1 lb. 30 lbs. par cse		32c
No 15. ½ lb. 30 lbs. par cse		33c
No 30. 1 lb. et ½ lb. 30 lbs. par cse		40c
Thé Vert Ceylan "Owl"		La lb
No 5. 1 lb. 50 lbs. par cse		20c
No 5. ½ lb. 50 lbs. par cse		21c
No 10. 1 lb. 30 lbs. par cse		24c
Thé Mélangé "Owl"		La lb
No 5. 1 lb. 30 lbs. par cse		24c
No 5. ½ lb. 30 lbs. par cse		25c
Vin Tonique Dubonnet.		La cse
12 litres		10.00
Whisky écossais J. Ainslie & Co.		La cse
	1 cse	5 cses
Ogilvie	qts	7.00 6.75
Ogilvie	24 flasks	7.75 7.50
Ogilvie	Imp. qts	9.50
Ainslie	Yellow label	9.00
Ainslie	Ord. flask	10.25
Ainslie	Imp. qts	13.50
Ainslie	White label	9.75

Ainslie	Special	10.50
Ainslie	Extra Special	12.50
Ainslie	Clynelish (smoky)	13.00
Ainslie	Liqueur	13.00
Ainslie	Special Liqueur	16.00
Ainslie	All Malt Liqueur	15.00
Big Ben		11.00	10.75

WILLIAM CLARK
Montréal

Conserves		La doz
Compressed Corned Beef	1s	1.50
Compressed Corned Beef	2s	2.70
Compressed Corned Beef	6s	8.50
Compressed Corned Beef	14s	20.00
Ready Lunch Beef	1s \$1.55	2s 2.90
Geneva Sausage	1s 1.80	2s 3.25
Cambridge Sausage	1s 2.00	2s 3.50
English Brawn	1s 1.45	2s 2.60
Boneless Pigs Feet	1s 1.45	2s 2.60
Sliced Smoked Beef	½s 1.50	1s 2.60
Roast Beef	1s 1.50	2s 2.70
Pork and Beans, sauce tomate	1s	0.50
Pork and Beans, sauce tomate	2s	0.80
Pork and Beans, sauce tomate	3s	1.00
Pork and Beans Plain	1s	0.50
Pork and Beans Plain	2s	0.80
Pork and Beans Plain	3s	1.00
Pork and Beans, Chili sauce	1s	0.50
Pork and Beans, Chili sauce	2s	0.80
Pork and Beans, Chili sauce	3s	1.00
Veal and Ham patés	½s	1.10
Ox Tongue (whole)	1½s	8.00
Ox Tongue (whole)	2s	8.50



Crème St. Charles

Non Sucrée — Stérilisée.

La plus pure et la meilleure

Préparée avec le plus grand soin au moyen du lait de la plus haute qualité qu'on puisse obtenir dans le fameux district du Comté d'Oxford, en Ontario.

Nos marques de lait sucré Silver Cow, Pririty et Good Luck Milk, sont les meilleures que la science puisse produire. Les personnes préférant le lait sucré trouveront qu'une quelconque de ces marques est de la plus haute qualité et chaque boîte est garantie. Un essai vous convaincra qu'il n'y en a pas de supérieur.

Nous sommes prêts à faire de promptes expéditions d'une quelconque des marques ci-dessus.

St. Charles Condensing Co.

INGERSOLL, - Ont.

CANADA.



HUILE MEDICINALE SASSO

ONEGLIA, Rivière du Levante, ITALIE

Cette Huile est le **Tonique Parfait** pour la mauvaise saison.

Agréable à prendre, il est d'une prompte et facile assimilation ; c'est un calmant en même temps qu'un remède incomparable dans les affections suivantes :

Maladies de l'Estomac et des Intestins, Constipation ; Maladies nerveuses, Débilité générale, Défaut de Nutrition, Epuisement, Rachitisme, Scrofule, Affections des Bronches et Tuberculose sous toutes ses formes.

Il n'a pas d'égal comme tonique pour les convalescents, les anémiques, les neurasthéniques, les enfants débiles, les femmes affaiblies, etc.

Tous les Epiciers et Marchands Généraux devraient l'avoir en stock. Demandez nos Prix.

Museo Commerciale Italiano

IMPORTAT URS

43, rue St-Antoinè, - - - MONTREAL.

Ox Tongue (whole)	2½s	9.50
Lunch Tongue	1s	3.30
Tongue Lunch	1s	2.75
Jellied Veal	1s	1.50
Potted Meats	2s	2.75
Ham, Tongue, Beef and Veal,	La doz.	
	¾s	0.50
Tongue, Ham and Veal	¾s	1.00
Soupes	¾s	1.20
Mulligatawny, Chicken, Oxtail	La doz.	
Kidney, Tomato, Vegetable		
Julienne, Mock Turtle, Con-		
sommé, Pea, Bean, Purée, pints		1.00
Mince Meat		2.00
(Tins fermées hermétiquement). La doz.		
1s \$1.00 2s 1.95 3s 2.90 4s 3.90 5s 4.90		

COMMON SENSE MFG. CO.,



Toronto
Rats, Souris,
Coquerelles, Punaises.

Grandeur à 25c.	La doz.	1.75
Grandeur à 50c.	"	3.50
Grandeur à \$1	"	8.00

J. M. DOUGLAS & CO.

Montréal

Bleus à laver. La lb

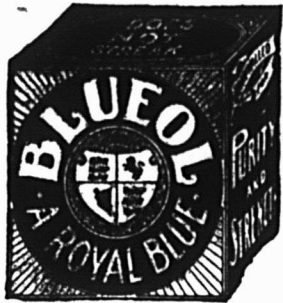

"Blueol", boîtes
10 lbs, 50 pqts
de 4 carrés. 15c
"Sapphire",
boîtes de 14 lbs,
pqts de ¼ lb.,
12½c.
"Union", boîtes
de 14 lbs, pqts
de ½ et 1 lb, 10c.

Bourgognes Blancs, F. Chauvenet.		
	qts.	pts.
Chablis Supérieur	7.25	8.25
Bourgognes Mousseux, F. Chauvenet.		
"White Cap", Ultra Sec	22.00	24.00
"Pink Cap", Vin des Dames	22.00	24.00
"Red Cap", Extra Sec	22.00	24.00
Bourgognes Rouges, F. Chauvenet.		
Clos de Vougeot	27.50	28.50
Chambertin	18.50	19.50
Romanée	18.50	19.50
Corton (Clos du Roi)	15.50	16.50
Nuits	13.00	14.00
Volnay	12.50	13.50
Pommard	11.50	12.50
Beaune	10.00	11.00
Moulin à Vent, vieux Macon.	9.00	10.00
Beaujolais	7.00	8.00
Macon (Choix)	6.50	7.50
Champagne Lemay & Cie		
Quarts	12.00	
Pints	7.00	
Half Pints	4.00	
Cognac Otard, Dupuy & Co.		
Special	qts	9.50
★	qts	12.00
★★	qts	14.00

★★★	qts	16.00
V. S. O. P.	qts	17.50
Au gallon depuis		5.00
Madère, Rutherford & Browne.		
Au gallon	de 2.50 à	10.00
Gin Burnett.		
La cse		
London Dry		7.50
Old Tom		7.50
Sparkling Saumur, Ackerman-		
Laurance.		
	qts.	pts
Dry Royal	15.75	16.75
1-2 pts., paniers 1 doz. 4		
paniers au paquet.		18.00
Vin Tonique.		
La cse		
Red Heart		9.00
Whiskey Ecossais, John Dewar & Sons.		
La cse		
Special	qts.	9.25
Blue Label	qts.	9.75
Special Liqueur, White Label	qts.	12.50
Extra Special Liqueur	qts.	16.50
Liqueurs Peter Heering		
La cse		
Cherry Brandy		13.00
Oporto. De La Force, Sons & Co.		
La cse		
Antique.		8.00
Trocadero		9.00
Royal Palace		16.50
Au gallon	2.50 à	15.00

WAGSTAFFE LIMITED

La seule firme au Canada qui prépare uniquement des Pures Confitures et Marmelades de Fruits. Nous ne préparons pas de Catsup aux Tomates ni de Marinades; chacun sait en effet combien les acides du vinaigre et des tomates s'insinuent. Il est impossible d'obtenir cette véritable saveur de fruit et cet arôme délicat des différents fruits dans une manufacture qui produit du Catsup.

M. l'Épicier, achetez vos

Confitures, Gelées et Marmelades

CHEZ

WAGSTAFFE'S FABRICANTS DE PURES
CONSERVES DE FRUITS,
HAMILTON, CAN.

La Saison des Grandes Ventes

**pour les Poudres Nervines
Mathieu est commencée.**

Vous les vendrez facilement et promptement et vous en recevrez un bon profit.

POUDRES NERVINES MATHIEU

Elles sont annoncées par tout le Canada. On les demande partout. Là où il y a un mal de tête, une névralgie, etc., là existe un acheteur pour les Poudres Nervines Mathieu.

SIROP MATHIEU

Se vend continuellement durant le Printemps et l'Été, aussi bien que l'Hiver. Les refroidissements sont très fréquents l'été et il en est de même des ventes de ce remède fameux. N'oubliez pas d'envoyer vos commandes avant que votre "stock" soit épuisé.

En vente chez tous les Marchands de Gros.

Distributeurs pour l'Ouest Canadien :

Foley Bros, Larson & Co.,
Épiciers et Confiseurs en Gros.

WINNIPEG, EDMONTON, VANCOUVER.

N. K. FAIRBANK COMPANY

Montréal



Prix du Saindoux
Composé, Marque
BOAR'S HEAD.

Tierces	0.10½
Demi-quarts	0.10½
Tinnettes 60 lbs.	0.10½
Seaux en bois, 20 lbs.	2.20
Chaudières, 20 lbs.	2.10
Caisnes, 3 lbs.	lb. 0.11½
Caisnes, 5 lbs.	lb. 0.11½
Caisnes, 10 lbs.	lb. 0.11½

E. W. GILLETT CO., LTD.

Toronto, Ont.

Royal Yeast.



Boîtes 36 paquets à
5c . . . la boîte 1.10

Poudre à Pâte "Magic"



	La doz
6 doz. de 5c	0.40
4 doz. de 4 oz.	0.60
4 doz de 6 oz.	0.75
4 doz de 8 oz.	96
4 doz de 12 oz.	1.10
2 doz de 12 oz.	1.45
4 doz de 16 oz.	1.65
2 doz de 16 oz.	1.70
1 doz de 2½ lbs.	4.10
1 doz de 5 lbs.	7.30
1 doz de 16 oz.	La case
1 doz de 12 oz.	4.55
2 doz de 6 oz.	

Leave en Poudre.



	La case
4 doz à la caisse	3.50
3 caisses	3.50
5 caisses ou plus	3.40
Soda "Magic" La case	
No 1 caisse.	
60 ppts de 1 lb.	2.75
6 caisses	2.60
No 2 caisse 120 ppts de ½ lb.	2.75
5 caisses	2.60
No 3 caisse 30 ppts de 1 lb.	} 2.75
60 ppts de ½ lb.	
6 caisses	2.60
No 5 caisse 100 ppts de 10 oz.	2.85
5 caisses	2.75

GUNN, LANGLOIS & CO., Limited,

Prix du saindoux



composé, marque Eastfirst.

Montréal.

Tierces	0.10½
Demi quarts	0.10½
Tinnettes 60 lbs.	0.10½
Seaux en bois, 20 lbs.	2.20
Chaudières, 20 lbs.	2.10
Caisnes, 3 lbs.	lb. 0.11½
Caisnes, 5 lbs.	lb. 0.11½
Caisnes, 10 lbs.	lb. 0.11½

THE B. HOUE CO.

Québec

Les plus grands manufacturiers de tabacs coupés en Canada. Manufacturiers de tabac coupés pour fumer, chiquer, à cigarettes, ainsi que tabacs à Priser.
Prix et informations sur demande.

IMPERIAL TOBACCO COMPANY OF

CANADA, Limited

Cigarettes.	Le 1000
Richmond Straight Cut	12.00
Sweet Caporal	8.50
Athlete	8.50
Old Judge	8.50
New Light (tout tabac)	8.50
Sub-Rosa Cigarros (tout tabac)	8.50
Derby	6.55
Old Gold	6.30
Prince	5.75
Sweet Sixteen	5.75
Dardanelles ordinaires	12.25
Dardanelles, bouts en liège ou en argent	12.50
Murad (turques) bouts en papier	12.00
Moguls, bouts en papier ou en liège	12.00
Yildiz (turques)	15.00
Yildiz Magnums, bouts en papier, en liège ou en or	20.00
Tabacs à cigarettes.	la lb
Puritan et B. C. No 1	1/12s 1.00
Sweet Caporal	1/13s 1.15
Tabacs coupés.	la lb
Old Chum	10s 0.79
Lord Stanley, Tins ½ lb.	1.05
Meerschaum	10s 0.79
Athlete Mixture, Tins ½ et ¼ lb.	1.35
Old Gold	12s 0.95
Seal of North Carolina	12s 0.95
Duke's Mixture (Cut Plug)	0.82

MARINADES

MARQUE

STERLING

Condiments des plus choisis.
Ligne populaire dans le commerce—populaire auprès du consommateur. Connue et aimée d'un océan à l'autre.
Fabrication canadienne.

The T. A. Lytle Co., Ltd.
Sterling Road Toronto, Can.

Le Macaroni Français

Le germe du meilleur blé—le gluten—est la base sur laquelle repose la haute qualité du Macaroni de "CODOU." Mais à cela s'ajoute l'habileté acquise par une vie entière employée à sa manufacture. Il est

Fait par Félix Codou.

Il est très délicat et très tendre—jamais comme du "caoutchouc". Et il a une richesse de goût qui le rend très agréable. Monsieur Codou est si fier de sa marque renommée qu'il ne laisse aucun paquet quitter sa manufacture sans porter son nom.

Arthur P. Tippet & Co.,

AGENTS

8, Place Royale, MONTREAL.

84, rue Victoria, TORONTO.

Virginity	1.25
Old Virginia, pqts ½ et 1 lb.	0.72
Duke's Mixture (Granulated), 1-10s. Bags 5 lb. carton	0.85
Bull Durham. 1-10 bags, 5 lb. carton	1.25
1-16 bags, 5 lb. carton	1.25

**IMPERIAL TOBACCO CO. OF CANADA,
Limited, Montreal.
(Empire Branch).**

Tabacs à chiquer.	La lb
Black Watch 11s	0.38
Black Watch 5s	0.36
Bobs 5 et 10s	0.38
Currency 10s	0.38
Club 6 et 12s	0.40
Old Fox 12s	0.44
Pay Roll 7½s	0.56

Tabacs à fumer.	
Empire 5s et 10s	0.36
Rosebud 6s	0.45
Ivy 7s	0.50
Shamrock 6s	0.45
Starlight 7s	0.50
Tabac haché.	La lb
Great West (Sac) 7s	0.51

**HENRI JONAS & CIE,
Montréal**

Extraits Culinaires.	La doz
1 oz. Plates. Triple concentré	0.80
2 oz. Plates. Triple concentré	1.50
2 oz. Carrées. Triple concentré	1.75

4 oz. Carrées. Triple concentré	3.00
8 oz. Carrées. Triple concentré	6.00
16 oz. Carrées. Triple concentré	12.00
2 oz. Rondes. Quintessences	1.75
2½ oz. Rondes. Quintessences	2.00
5 oz. Rondes. Quintessences	3.50
8 oz. Rondes. Quintessences	6.00
4 oz. Carrées. Quintessences. Bou- chons éméri	3.50
8 oz. Carrées. Quintessences. Bou- chons éméri	7.00
2 oz. Anchor	1.00
4 oz. Anchor	1.75
8 oz. Anchor	3.00
16 oz. Anchor	6.00
2 oz. Golden Star "Double Force"	0.75
4 oz. Golden Star "Double Force"	1.25
8 oz. Golden Star "Double Force"	2.25
16 oz. Golden Star "Double Force"	4.25
2 oz. Plates. Soluble	0.75
4 oz. Plates. Soluble	1.25
8 oz. Plates. Soluble	2.25
16 oz. Plates. Soluble	4.25
1 oz. London	0.50
2 oz. London	0.75

Extraits à la livre de . . . \$1.00 à 3.00
Extraits au gallon de . . . \$6.00 à 24.00
Mêmes prix pour Extraits de tous
fruits.

Moutarde Française.	La Grosse
2 doz à la caisse.	
Pony	7.50
Medium	10.00

Large	12.00
Small	7.20
Tumbiers	10.80
Egg Cups	12.00
No. 67 Jars	12.00

2 doz. à la caisse.

Mugs	12.00
Nugget Tumblers	12.00
Athenian Tumblers	12.00
Goblets	12.00

1 doz. à la caisse.

No. 64 Jars	15.00
No. 65 Jars	18.00
No. 66 Jars	21.00
No. 68 Jars	15.00
No. 69 Jars	21.00

Vernis à chaussures. La doz.

1 doz. à la caisse.

Marque Froment	0.75
Marque Jonas	0.75
Vernis Militaire à l'épreuve de l'eau	2.00

**THE LAING PACKING & PROV. CO.,
Montréal, Canada**

Lard en Baril Marque "Anchor"

Lard pesant, Canada Short Cut, Mess, brl.	\$24.50
Lard pesant, Canada Short Cut, Mess, 1-2 brl.	12.50
Lard pesant, Canada Short Cut, Mess, choisi et désossé, qualité spéciale	25.00

Choses Essentielles pour le Saindoux
PURETÉ RÉSULTATS PRIX
Aucun des premiers principes n'est oublié dans

"EASIFIRST"

Fait sous la surveillance du Gouvernement

Il fera disparaître vos ennuis au sujet du saindoux

Laissez-nous vous le montrer

GUNN, LANGLOIS & CO., LIMITED
MONTREAL



**LE SUCRE GRANULÉ
ST. LAWRENCE**

maintient son type élevé d'excellence; cela est prouvé par l'analyse suivante du gouvernement.

LABORATOIRE DE L'ANALYSTE DU
GOUVERNEMENT PROVINCIAL

Montréal, 22 février 1909.

Je certifie par la présente que j'ai prélevé de mes propres mains dix échantillons du **Sucre Granulé Extra Standard** de la St. Lawrence Sugar Refining Co., indifféremment pris dans dix lots d'environ 150 barils chacun. Je les ai analysés et je trouve qu'ils contiennent uniformément 99-99/100 à 100 pour cent de pur sucre de canne, sans aucune impureté de quelque sorte que ce soit.

(Signé)
MILTON L. HERSEY, M. Sc., LL. D.
Analyste du Gouvernement Provincial.

**The St-Lawrence Sugar Refining
Company, Limited**
Montreal

Lard de famille, dos, Canada Short Cut, Mess, brl.	23.50
Lard de famille, dos, Canada Short Cut, Mess, 1/2 brl.	12.00
Lard léger, clair, brl.	22.00
Lard pesant, clair, brl.	24.00
Lard pesant, Brown Brand, désossé, tout gras, brl.	24.50
Lard clair, tout gras du dos, très pesant, brl.	26.50
Lard de flanc pesant, brl.	23.50
Pickled Rolls, brl.	23.50
Saindoux Composé Raffiné choix Marque "Anchor"	
Tierces, 375 lbs.	0.09 1/2
Boîtes, 50 lbs. net (doublure parchemin)	0.09 3/4
Tinettes, 50 lbs. net (Tinette imitée)	0.09 1/2
Seau de bois, 20 lbs. net	\$1.95 0.09 3/4
Seau de fer-blanc, 20 lbs. brut	1.85 0.09 1/2
Caisses 10 lbs. tins, 00 lbs en caisse. Bleu	0.09 3/4
Caisses 5 lbs. tins, 60 lbs. en caisse. Bleu	0.09 1/2
Caisses 3 lbs. tins, 60 bs, en caisses. Bleu	0.10
Saindoux Marque "Anchor" (Garanti pur).	
Tierces, 375 lbs.	0.13 3/4
Boîtes, 50 lbs. net, (doublure parchemin)	0.13 3/4

Tinettes, 60 lbs. net (tinette imitée)	0.14
Seau de bois, 20 lbs. Net (doublure parchemin)	\$2.85 0.14 1/2
Seau en fer-blanc, 20 lbs. brut	2.75 0.13 3/4
Caisses, 10 lbs. tins, 60 lbs. en caisse. Rouge	0.14 1/2
Caisses, 5 lbs. tins, 60 lbs. en caisse. Rouge	0.14 3/4
Caisses, 3 lbs. tins, 60 lbs. en caisse. Rouge	0.14 1/2
Saindoux en carré d'une livre, 60 lbs. en caisse	0.15
Viandes fumées	
Jambons: Notre meilleure qualité.	
Extra gros, 25 lbs. et plus	0.14 1/2
Gros, 18 à 25 lbs.	0.14 1/2
Moyens, pesanteurs choisies, 13 à 18 lbs.	0.15
Extra petits, 10 à 13 lbs.	0.15
Jambons désossés, roulés, gros, 16 à 25 lbs.	0.15 1/2
Jambons désossés, roulés, petits, 9 à 12 lbs.	0.16
Bacon de Laing, à déjeuner sans os, choisi	0.15 1/2
Bacon de Brown, à déjeuner, marque anglaise, sans os, épais	0.15
Bacon de Laing Windsor, dos pelé	0.16
Petit Bacon, épicié, désossé	0.12 1/2
Jambons de Laing, choisis "Pique-Nique"	0.12 1/2
Bacon choisi, Wiltshire, côté 50 lbs.	0.16
Cottage Rolls (manque)	0.08
Saucisses fumées	
Bologna (Beef Bungs)	0.06 1/2
Bologna (Enveloppe cirée)	0.06 1/2
Brunswick (Beef Middles)	0.08

Frankfurts	0.08
Polish	0.09
Garlic	0.09
Liver	0.09
Empress (Poulet, jambon et langue) doz.	1.00
Saucisses fraîches	
Saucisse de porc (tripes de porc)	0.07
Saucisse de porc (tripes de mouton)	0.08
Saucisse Cambridge (paquets de 1 lb.)	0.08
Saucisses de fermiers	0.09
Viande de saucisse de porc (seaux de 20 lbs.)	0.08
Boudin blanc	0.06
Boudin noir	0.07



CIE MEDICALE DU DR LAMBERT, ENG.
Montréal

Sirop du Dr J. O. Lambert.
1 doz., \$2.65; 3 doz., \$7.75; 6 doz., \$14; 1 grosse, \$27.
1 p. c. 10 jours ou net 30 jours.
"Ainsid" ou sirop d'avis. 1 doz., \$1.75; 3 doz., \$4.75; 6 doz., \$9; 1 grosse, \$17.
5 p. c. 30 jour.
Pastilles à vers. 1 doz., \$1.75; 3 doz., \$4.75; 6 doz., \$17. 5 p. c. 30 jours.
Pilules. 1 doz., \$1.75; 3 doz., \$4.75; 6 doz., \$9; 1 grosse, \$17. 5 p. c. 30 jours.
Cachets contre mal de tête. 1 doz., \$1.50; 3 doz., \$4.35; 6 doz., \$8.40; 1 grosse, \$16. 5 p. c. 30 jours.
Onguent antiseptique. Guérison des maladies de la peau.
Pots de 25c. (1 once). 1 doz., \$1.75; 3 doz., \$4.75; 6 doz., \$9; 1 grosse, \$17. 5 p. c. 30 jours.

INTERCOLONIAL RAILWAY

GARE BONAVENTURE UNION

HORAIRE

7.30 A.M. | St-Hyacinthe, Drummondville, Lévis, Québec et Rivière du Loup.
Dimanche excepté

Express Maritime

MIDI Samedi excepté. | St-Hyacinthe, Drummondville, Lévis, Québec, Riv. du Loup, Campbellton, Moncton, St. John, Halifax et Sydney. Connexions directes à Truro pour Sydney et l'Île de Terre-Neuve avec le train laissant Montréal le Vendredi.

LE SAMEDI, ce train va jusqu'à Sainte-Flavie.

4.00 P.M. | St-Hyacinthe, Drummondville, St-Léonard et Nicolet.
Dimanche excepté

LE SAMEDI SEULEMENT

Midi | St-Hyacinthe, Drummondville, Lévis, Québec, Rivière-du-Loup et Ste-Flavie.

BUREAU DES BILLETS
130 RUE ST-JACQUES
TELEPHONES: BELL MAIN 615, MARCHANDS 202.
H. A. PRICE, GEO. STRUBBE,
A. A. G. des Pass. Agt. des billets.

Tous les Hommes, Femmes et Enfants du Canada

CONNAISSENT REINDEER

Il représente le Lait Condensé le plus Pur, le plus Riche.

Il offre la proposition d'affaires la meilleure et la plus attrayante.

Il vous sera profitable de vous le procurer.

THE TRURO CONDENSED MILK CO., LTD
TRURO, N. E.

Pots de 50c. (2½ onces). 1 doz., \$3.50; 3 doz., \$9.50; 6 doz., \$18; 1 grosse, \$34. 5 p. c. 30 jours.

Pots de \$1 (6 onces). 1 doz., \$7; 3 doz., \$19; 6 doz., \$36; 1 grosse, \$68. 5 p. c. 30 jours.

"Lambertine" (solution antiseptique). 8 onces. 1 doz., \$4; 3 doz., \$11; 6 doz., \$21; 1 grosse, \$40. 5 p. c. 30 jours.

16 onces. 1 doz., \$7.60; 3 doz., \$21; 6 doz., \$40; 1 grosse, \$76. 5 p. c. 30 jours.

Tonique apéritif. 1 doz., \$7.50. 5 p. c. 30 jours.

Spécifique pour la dyspepsie. 1 doz., \$7.50. 5 p. c. 30 jours.

Spécifique pour les rognons. 1 doz., \$7.50. 5 p. c. 30 jours.

Spécifique pour le foie. 1 doz., \$1.75. 5 p. c. 30 jours.

Spécifique purgatif. 1 doz., \$1.50. 5 p. c. 30 jours.

LAPORTE, MARTIN & CIE, LIMITEE.
Montréal

Apéritif "Bacchus"	La case		
12 Litres		10.00	
Bière Bass	qts. pts. splits		
Daukes & Cie	2.40	1.55	1.25
Bourgogne Blanc	qts. pts.		
Morin, Père & Fils, Chablis 1898	7.50	8.50	
Bourgogne Rouge. Morin, Père & Fils	qts. pts.		
Macon 1898.	5.00	6.00	
Pommard 1898.	7.00	8.00	

Beaune	1898.	6.50	7.50
Nuits	1895.	8.50	9.50
Champagne	qts. pts. splits		
Piper-Heldsick. Sec	28.00	30.00	32.00
"	Très Sec	30.00	32.00 34.00
"	Brut	30.00	32.00 34.00
Escompte 10 %.			
Champagne Duc D'Origny.			
Cuvée Réservee	17.00	18.00	19.00
Champagne C. A. Cardinal & Co.			
Extra Dry	12.50	13.50	14.50
Claret P. Vernot & Cie.	qts. pts.		
St-Julien	2.75	3.25	
Claret V. Pradel & Cie.			
Médoc	2.75	3.25	
Claret Château Bergeas.			
Claret	3.50	4.00	
Claret Vigneau & Cambours.			
St-Estèphe	4.50	5.50	
St-Julien	5.00	6.00	
Pontet Canet	7.50	8.50	
Château Maucamps	10.00	11.00	
Mouton Rotschild	17.00	18.00	
Cognac Ph. Richard.	La case		
S. O.	Qts 12s	22.50	25.00
20 ans Flues	Qts 12s	00.00	16.00
Medecinal	Qts 12s	14.50	
V. S. O. P.	Qts 12s	12.25	
Special Reserve	Qts 12s	11.00	

V. S. O.	Qts 12s	10.50
V. O.	Qts 12s	9.00
Cognac J. M. Boutin & Co.		
Alligator Brand	Qts 12s	8.00
Cognac Chs Couturier.		
★★★	Qts 12s	7.50
Cognac F. Marion.		
★★★	Qts 12s	6.00
Cognac Parville & Cie.		
★★★	Qts 12s	5.00
Cognac Vallin Frères.		
★★★	Qts 12s	4.50
Toutes ces marques de Cognac		
En caisse de 24 ½ Bout. (\$1.00 de plus		
En caisse de 24 Flasks (par caisse		
En caisse de 48 ½ Bout. (\$2.00 de plus		
En caisse de 48 ½ Flasks (par caisse		
Cognac en Fûts.	Gal.	
Richard	3.40	6.00
Couturier	3.80	4.00
Marion	3.40	3.75
Eau de Vichy. La case		
La Régente	Qts 50s	7.50
	qts. pts. splits	
Sanitas	8.00	9.50 7.50
Gin Old John Brand. La case		
Rouge.	15s	9.75
Verte	12s	5.25
Violette	24s	4.50
Gin Pollen & Zoon		
Cruchons en Verre. ½ gal.	24s	12.00
Cruchons en Verre. ¼ gal.	12s	10.00
Cruchons en Verre. ⅓ gal.	12s	16.50

Fruits de Californie, Marque "GOLD BAR."

TRADE MARK



SONS
ESTABLISHED 1834

Pêches, Abricots, Poires évaporées, Raisins épépinés.

Nous les avons maintenant en stock, ce sont les meilleurs produits de ce genre. Les prix en sont très modérés si l'on considère la qualité.

Mathewson's Sons

Successeurs de J. A. MATHEWSON & CO.
ÉPICIERIERS EN GROS

202 Rue McGill, MONTREAL.

SEL

Les Meilleures Valeurs

Stocks abondants

Prompte attention aux ordres

VERRET, STEWART & CO., LIMITED

MONTREAL

EN ECRIVANT AUX ANNONCEURS, CITEZ "LE PRIX COURANT"

Lager Miller	Bris		
Bière High Life Bris 10 doz		13.00	
Extrait Malt Bris 8 doz	2.00	15.60	
Liq. Françaises P. Garnier	qts.	pts.	
Liqueur d'or	19.00	20.00	
Marasquin	11.00	13.50	
Bildah. Liq. de mandarines	19.00	20.00	
Menthe verte, 1 litre		15.50	
Menthe blanche, 3-4 litre		12.50	
Pousse Café		12.50	
Abricotine	19.00	20.00	
Monastine	20.00	22.00	
Curaçao rouge sec		12.50	
Curaçao blanc très sec		15.00	
Fine orange. Cruchons	25.00	30.00	
Fine anis	25.00	30.00	
Assorties, 48 x 1-4 bou.		21.00	
Oporto		La cse	
Garcia Hijos	Qts 12s	8.50	
Manuel Tosta	Qts 12s	6.50	
Ventura & Co.	Qts 12s	4.50	
Verdi & Co.	Qts 12s	3.50	
Rizat & Co	Qts 12s	2.50	
Porter Guinness'	qts.	pts.	split
Daukes & Cie .Stout	2.40	1.55	1.25
Rhums	qts.	pts.	½ pts
J. W. Turner	7.50	8.00	9.00
Mendoza & Cie		5.00	
St-Jean		12.50	
Sauternes		qts.	pts.
Leconte & Morel	2.75	3.25	
Vigneau & Cambours			
Sauternes	3.50	4.50	
Graves	4.00	5.00	
Barsac	4.50	5.50	
Haut Sauternes	5.00	6.00	
Vins Sherry		La cse	
Diez Hermanos			
Cordon Azul	Qts 12s	18.00	

Cordon Rojo	Qts 12s	14.00
Cordon Verde	Qts 12s	10.00
Favorito	Qts 12s	12.50
Au gallon, pâle et sec de	\$1.50 à	5.00
José Gomez	Qts 12s	8.50
Juanito & Co.	Qts 12s	6.50
Sanchez Hermanos	Qts 12s	4.50
Verdi & Cie	Qts 12s	3.50
Vermouth		La cse
F. Ricardo (Italien)	Qts 12s	6.50
Cazalis & Pratt (Français)	Qts 12s	6.00
Scotch Whiskey Mitchell		La cse
Grey Beard Stone Jars	4s	13.00
Grey Beard Stone Jars	6s	10.00
Finest Old	Qts 12s	12.50
White Star Liquor	Qts 12s	10.00
Extra, Special Liquor Flagon	12s	9.50
Special Reserve	Qts 12s	9.00
Special Reserve ½ bout.	Pts 24c	10.00
Special Reserve Imp. Flasks	Pts 24s	11.75
Heather Dew	Qts 12s	8.00
Mullmore	Qts 12s	6.50
Glen Ogle	Qts 12s	8.00
Robert Dale & Co.	Qts 12s	5.00
Irish Whiskey. Mitchell & Co.		La cse
Special Irish. White Label.		
Imp. Ov. Flasks	qts	13.00
Special Irish. White Label.		
Ord.	qts	10.50
Special Irish Blue Label.		
Ord.	qts	9.00
Special Irish Blue Label.		
Imp. Ov. Flasks	qts	11.35
Cruiskeen Lawn. Ord.	qts	8.50
Cruiskeen Lawn. Imp. Ov.	qts	12.50
Cruiskeen Lawn. Stone Jars	4s	13.00
Cruiskeen Lawn. Stone Jars	6s	10.00
Old Irish	Qts	6.50
Extrait de Viande "Vita"		La cse
Bout. 1 oz. caisse de 2 doz.		3.20

Bout. 2 oz., caisse de 1 doz.	3.00
Bout. 4 oz., caisse de 1 doz.	4.50
Bout. 20 oz., caisse de 1 doz.	4.75
Bout. 20 oz., caisse de 1 doz.	9.00
Huile d'Olive Minerva	
Minerva Brand	Qts 12s 6.75
Minerva Brand	Pts 24s 6.50
Minerva Brand	½ Pts 24s 4.25
Légumes "Soleil"	La cse
Pois Sur Extra Fins, cse de 100 tins	15.00
Pois Extra Fins, cse de 100 Tins	14.50
Pois Très Fins, cse de 100 Tins	13.00
Pois Fins, cse de 100 Tins	11.50
Pois Mi-Fins, cse de 100 Tins	10.00
Pois Moyens, cse de 100 Tins	9.50
Haricots Extra Fins, cse de 100 Tins	12.50
Haricots Fins, cse de 100 Tins	10.50
Haricots Moyens, cse de 100 Tins	8.50
Haricots Coupés, cse de 100 Tins	8.00
Macédoines No 1, Extra, cse de 100 Tins	12.00
Macédoines No 2, Extra, cse de 100 Tins	10.00
Carottes Tournées, cse de 100 Tins	10.00
Carottes Coupées, cse de 100 Tins	7.50
Asperges Géantes No 1, cse de 50 Tins	22.00
Fonds d'Artichauts, cse de 100 Tins	33.50
Flagéollets Extra Fins, cse de 100 Tins	13.50
Epinards en Purée, cse de 100 Tins	9.00
Tomates en Purée, cse de 100 Tins	9.50
Soupe Cerfeuil et Pois, cse de 100 Tins	10.00
Soupe Printanière, cse de 100 Tins	9.00
Soupe Julienne, cse de 100 Tins	8.50
FRANK MAGOR & CO.	
Montréal	
Robinson's Patent Barley ou Groats.	La doz
Tins de 1 lb.	\$2.25

Toujours prête et on peut toujours s'y fier.

Il n'y a rien de meilleur à tenir en stock que



La Crème Evaporée "Canada First."

Elle est manufacturée et garantie par des Canadiens; elle est de qualité supérieure, parfaitement stérilisée et pure.

Elle se vend facilement et rapidement.

Manufacturée par

Aylmer Condensed Milk Co., Ltd.

AYLMER, - ONTARIO

La Pureté de Notre Produit

Voilà le point fort et convaincant pour la vente des

Confitures et Gelees

Marque E.D.S.

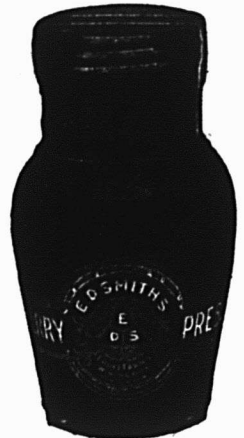

Une analyse impartiale faite par des experts du gouvernement a prouvé que les produits de cette marque sont les plus purs qui soient vendus au Canada. La saveur naturelle est conservée dans chaque bouteille et dans chaque jarre. Notre garantie accompagne nos marchandises.

AGENTS:

W. G. PATRICK & Co., Toronto; WM. H. DUNN, Montréal;
 MASON & HICKEY, Winnipeg; R. B. COLWELL, Halifax, N. E.;
 J. GIBBS, Hamilton.

E. D. SMITH'S FRUIT FARMS

WINONA, ONT.

Tins de 1/2 lb.	1.35
Colman's Rice Starch La lb	
No 1. London:—	
En paquets, bleus ou blancs ou assortis, de 4 à 5 lbs.	0.06 1/2
En boîtes de carton illustrées:—	
Boîtes de 4 lbs. net	0.08 1/2
Boîtes de 1 lb., gros	0.08 1/2
Boîtes de 1-2 lb., gros	0.09
Boîtes de 1-4 lbs. gros	0.10
Buff Starch pour dentelles, etc.	
Boîtes en carton, lb., gros	0.09 1/2
En caisses de 56 lbs. chaque; cses gratis.	

Moutarde "Colman" ou "Keen"	
La doz.	
D. S. F. tins 1/2 lb.	1.40
D. S. F. tins 1 lb.	2.50
D. S. F. tins 1 lb.	5.00
F. D. tins 1/2 lb.	0.85
F. D. tins 1 lb.	1.60

La Jarre	
Durham Jarres, 4 lbs.	0.75
Durham Jarres, 1 lb.	0.25



Keen's Oxford Blue. La lb.	
Lots, 1-4 de lb. ou 3 onces	0.16
Lots de 10 boîtes, ou caisse	0.15



H. O. MILLS	
La cse	
Force, 36s	4.50
Gusto, 36s	2.85
Korn-Kinks, 36s	1.46
H-O Oatmeal, 24s	3.10
Presto, 36s	3.40
Buckwheat, 36s	8.50
Pancake, 36s	3.50

JOHN P. MOTT & CO.
J. A. Taylor, Agent, Montréal

Chocolats et Cacaos Mott. La lb.	
Elite	0.32
Prepared Cocoa.	0.30
Breakfast Cocoa.	0.40
No 1 Chocolate.	0.32
Breakfast Choc.. . . .	0.28

Diamond Chocolate	0.24
Navy Chocolate	0.28
Cocoa Nibbs	0.35
Cocoa Shells	0.35
Confectionery Chocolate	0.20 à 0.31
Plain Chocolate Liquors	0.21 à 0.35
Vanilla Stick	la gr. 1.00

SALADA TEA CO.



THÉS DE CEYLAN "SALADA."	
Gros. Détail.	
Etiquette Brune, 1's et 1/2's	\$0.25 \$0.30
Etiquette Verte, 1's et 1/2's	0.27 0.35
Etiquette Bleue, 1's, 1/2's, 1/3's et 1/4's	0.30 0.40
Etiquette Rouge, 1's et 1/2's	0.36 0.50
Etiquette Dorée, 1/2's	0.44 0.60

SODA	
Cow Brand	
Caisse, 60 paquets de 1 lb., \$3.00.	
Caisse, 120 paquets de 1-2 lb., \$3.00.	
Caisse, 30 ppts. 1 lb. et 60 ppts. 1-2 lb., \$3.00.	
Caisse de paquets de 5c., contenant 96 paquets, \$3.00.	

Magic Brand. Par cse	
No 1, caisse 60 ppts. de 1 lb.	\$2.75
No 2, caisse 120 ppts. de 1-2 lb.	2.75
No 3, caisses 30 ppts. de 1 lb.	2.75
No 3, caisses 60 ppts. de 1/2 lb.	2.75
No 5, Magic Soda, cses 100 ppts. de 10 oz	
1 caisse	2.85
5 caisses	9.75

ARTHUR P. TIPPET & Co., Montréal	
Lime Juice "Stowers" La cse	
Lime Juice Cordial, 2 doz.	4.00
Lime Juice Cordial, 1 doz.	3.50
Double Refl. lime juice	3.50
Lemon syrup	4.00

THE UNCLE SAM DRESSING CO.
Lanoraie, P. Q.

Vernis "Uncle Sam" Doz.	
Bout. 6 oz., No 1	1.80
Bout. 4 oz., No 1	1.25
Bout. 4 oz., No 2	0.90
Bout. 4 oz. (bout. nue)	0.75
No 1, Extra, Bri de 40 gals., gal.	1.60
No 1, Extra, Can. de 1 à 5 gals.	1.75
Graisse "Protectorine"	
(Pour harnais et chaussures).	
Boîte 8 oz.	1.25
Boîte 4 oz.	0.75

"En avant avec les Jumeaux"



"En avant avec les Jumeaux."

Vendez la

Poudre à Laver "GOLD DUST"

Elle donnera satisfaction à vos clients et vous procurera des profits satisfaisants.

Une demi-caisse gratuite pour chaque commande de cinq caisses assorties de Savon et de Poudre à Laver "Gold Dust."

THE N. K. FAIRBANK CO., MONTREAL

Cirage "Coon"
 Cirage à chaussures, combiné, doz. 0.76
 Vernis Chocolat, No 1, brl. 1.60
 Vernis Chocolat, No 1, 1 à 6 gals. . 1.75
 Mine à Poêle "Favorite"
 Mine "Favorite", No 8, doz. 0.65
 Mine "Favorite", No 4, doz. 0.45
 Mine "Favorite", No 12, doz. 0.75

T. UPTON & CO.,

Hamilton

Confitures garanties pures
 Framboises, Fraises, Cassis, verres de 1 lb., 2 doz. par cse. doz. 1.90
 Pêches, Prunes, Gadelles Rouges, Groseilles, verres de 1 lb., 2 doz. par caisse doz. 1.60
 Assorties
 Verres de 1 lb., 2 doz. à la cse, doz. 1.75
 En seaux de 5 et 7 lbs.
 Fraises lb. 0.12
 Framboises et Cassis lb. 0.11
 Pêches, Prunes, Gadelles Rouges, Groseilles lb. 0.09
 En seaux de 30 lbs.:
 Fraises lb. 0.11
 Framboises et Cassis lb. 0.10
 En seaux de 5, 7 et 30 lbs.:
 Pêches, Prunes, Gadelles Rouges, Groseilles lb. 0.09
 Empaquetées en caisses assorties ou en crates si désiré.
 Pure Marmelade d'oranges
 Garantie pure.
 Verres, 12 oz., 2 doz. à la cse, doz. 1.00
 Verres, 16 oz., 2 doz. à la cse, doz. 1.40
 Pint Sealers (24 oz.), 1 doz. à la cse doz. 2.00
 Tins, 2 lbs., 2 doz. à la cse, lb. 0.07½ 0.07½

Tins, 4 lbs., 2 doz. à la cse . lb. 0.07½
 Tins, 5 lbs., 8 au crate lb. 0.07
 Tins, 7 lbs., 12 à la caisse lb. 0.07
 Seaux en bois, 7 lbs., 6 seaux par crate lb. 0.07
 Seaux en bois, 30 lbs. lb. 0.06½
 Pure Marmelade de Grape—Fruit Garantie pure.
 Verres, 16 oz., 2 doz. à la cse, doz. 1.40
 Pure sauce d'Atocas
 Garantie pure.
 Verres, 16 oz., 2 doz. par cse, doz. 1.60
 En seaux de 5, 7 et 30 lbs., . lb. 0.09
 Pur miel clarifié
 Verres, 12 oz., 2 doz. par cse, doz. 1.40
 Confitures composées
 Framboises rouges, Fraises, Pêches, Prunes, Gadelles rouges, Cassis, Groseilles, Figues, Bluets, Abricots, verres, 12 oz., 2 doz. par caisse doz. 1.00
 Tins, 2 lbs., 2 doz. par cse . lb. 0.07½
 Seaux en fer-blanc, 5 lbs., 8 seaux par crate lb. 0.07
 Seaux en fer-blanc, 7 lbs., 6 seaux par crate lb. 0.07
 Seaux en bois, 7 lbs., 6 seaux par crate lb. 0.07
 Seaux en bois, 30 lbs. lb. 0.06½
 Empaquetées en caisses assorties ou crates si désiré.
 Gelées composées
 Framboises, Fraises, Cassis, Gadelles rouges, Ananas, verres, 12 oz., 2 doz. à la cse doz. 1.00
 Tins, 2 lbs., 2 doz. à la cse . lb. 0.07½
 Seaux en bois, 7 lbs., six seaux par crate lb. 0.07

Seaux en bois, 30 lbs. lb. 0.06½
 Empaquetées en caisses assorties ou crates si désiré.
 Apple butter
 Seaux en fer-blanc, 7 lbs., 8 seaux par crate lb. 0.07
 Seaux en bois, 7 lbs., 6 seaux par crate lb. 0.07
 Seaux en bois, 30 lbs. lb. 0.06½
 Fret payé d'avance sur 6 caisses ou davantage expédiées directement de la manufacture à
 Windsor, Owen Sound, Collingwood, Gravenhurst, Ottawa, Montréal, et à tous les points intermédiaires en Ontario. Pour tous les autres endroits, une allocation de fret de 25 cents par cwt. sera faite.

Termes : 30 jours net, escompte de 1 p. c., 10 jours.

ARCHDALE WILSON,
 Hamilton



Wilson's Fly Pads, en boîtes de 50 paquets à 10c. La Bte
 1 boîte 3.00
 3 boîtes 2.80
 5 boîtes 2.75

W. F. YOUNG

Absorbine per doz. 18.00
 Absorbine, Jr. per doz. 9.00

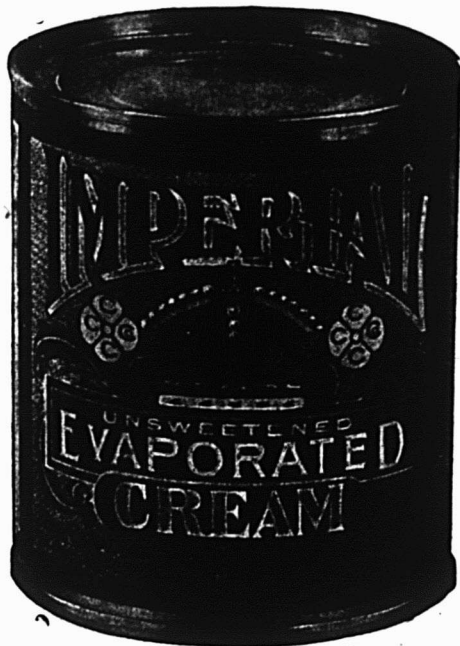

Crème Evaporée "IMPERIAL"

Le Verdict Populaire!

Le consommateur, après tout, est la personne dont le verdict compte le plus. Si ce verdict est favorable, le marchand en gros et le détaillant sont assurés de ventes soutenues. L'article en question a supporté l'épreuve.

La Crème Evaporée "Imperial"

a évidemment supporté l'épreuve, car partout les ménagères disent qu'elle n'a pas d'égale.

Avez-vous votre part des affaires ?

THE CANADIAN CONDENSING CO.

CHESTERVILLE, Ont.

Agents de Vente Généraux : S. H. EWING & SONS, Montréal.

Au moyen de cet appareil LA LESSIVE se fait seule et sans fatigue.

Si vous employez la

Lessive Phénix

qui

BLANCHIT LE LINGE sans le détériorer

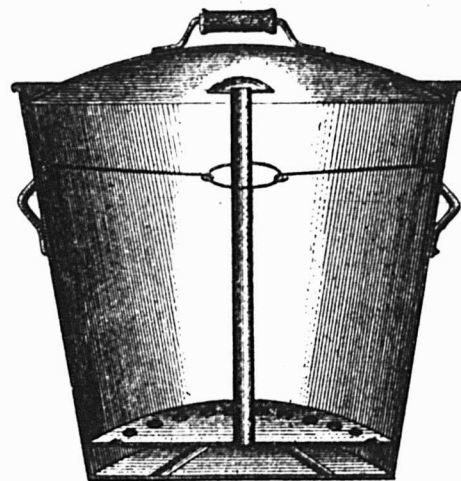

EN VENTE DANS TOUTES LES MAISONS DE GROS ET CHEZ

G. A. CHOUILLOU & CIE.,

Agents Généraux pour le Canada:

14, Place Royale, - - - Montréal.

Ferronneries, Peintures, Constructions et Immeubles



FERRONNERIE

Le marché est ferme en général. Les affaires se maintiennent bonnes et offrent de bonnes perspectives. Cependant le mauvais temps que nous avons eu dernièrement a quelque peu arrêté l'essor que le commerce avait commencé à prendre. Les paiements pourraient être meilleurs.

Nous signalons, cette semaine, une hausse du prix de la broche barbelée. On s'attend à ce que cette hausse se continue.

PLOMBERIE

Tuyaux de plomb

Demande modérée; l'escompte est de 27½ pour cent.
Les prix sont de 7c. pour tuyaux en plomb et de 8c. pour tuyaux de plomb composition.

Tuyaux de renvoi en fonte et accessoires

Prix fermes et bonne demande.
Les escomptes sur les prix de la liste sont: tuyaux légers 50 et 10 p. c.; tuyaux moyens et extra-forts 65 p. c. et accessoires légers moyens et extra-forts 65 pour cent.

Tuyaux en fer

Tuyaux noirs:

Nous cotons, prix de la liste:

1-4	100 pieds	5.50
3-8	"	5.50
1-2	"	8.50
1	"	16.50
3-4	"	11.50
1 1-4	"	22.50
1 1-2	"	27.00
2	"	36.00

Nous cotons net:

2 1-2	"	18.85
3	"	24.60
3 1-2	"	30.95
4	"	35.35

Tuyaux galvanisés.

Nous cotons, prix de la liste:

1-4	100 pieds	5.50
3-8	"	5.50
1-2	"	8.50
3-4	"	11.50
1	"	16.50
1 1-4	"	22.50
1 1-2	"	27.50
2	"	36.00

Nous cotons net:

2 1-2	"	24.25
3	"	32.50
3 1-2	"	40.95
4	"	46.50

Les escomptes sont les suivants:

Tuyaux noirs: 1-4 pouce, 63 p. c.; 3-8 pouce, 59 p. c.; 1-2 à 2 pouces, 69 p. c.

Tuyaux galvanisés: 1-4 pouce, 48 p. c. 3-8 pouce, 44 p. c.; 1-2 à 2 pouces, 59 p. c.

Tuyaux en acier

2 pouces	100 pieds	8.50
2½ pouces	"	10.50
3 pouces	"	12.00
3½ pouces	"	15.00
4 pouces	"	19.25

Fer-blanc

Nous cotons:

Au Charbon—Allaways ou égal

IC, 14 x 20, base	bte	4.50	4.75
-------------------	-----	------	------

Fer-blanc en feuilles

X, Extra par X et par cse.	0.75	1.00
----------------------------	------	------

(Caisse de 112 feuilles, 108 lbs. net)

Au Coke—Lydbrook ou égal

IC, 14 x 20, base	bte	4.25	4.50
-------------------	-----	------	------

(Caisse de 112 feuilles, 108 lbs. net).

Au Charbon—Terne-Dean ou égal

IC, 20 x 28	bte	7.25	7.75
-------------	-----	------	------

(Caisse de 112 feuilles, 216 lbs. net).

Feuilles Fer-blanc pour Bouilloires

(Caisse de 560 lbs.)

XX, 14 x 60, gauge 26	lb.	0.07	0.07½
-----------------------	-----	------	-------

Feuilles étamées

72 x 30 gauge 24	les 100 lbs.	7.75	8.00
72 x 30 gauge 26	les 100 lbs.	8.25	8.50
72 x 30 gauge 28	les 100 lbs.	8.75	9.00

Tôle Canada

Nous cotons: 52 feuilles demi-poll. \$2.75; 60 feuilles, \$2.80 et 75 feuilles \$2.90.

Tôle noire

Nous cotons: 20 à 24 gauge, \$2.55; 26 gauge, \$2.65; 28 gauge, \$2.70.

Tôles galvanisées

Nous cotons à la caisse:

	Bell et Gorbals	Comet	Queens Head	Fleur de Lys
28 G	4.45	4.70	4.50	4.35
26 G	4.20	4.45	4.25	4.10
22 à 24 G.	3.95	3.95	4.00	3.85
16 20 G.	3.70	3.95	3.75	3.60

Apollo

10½ oz=28 Anglais	4.85
28 G=26 Anglais	4.60
26 G.	4.35
24 G.	4.10
22 G.	4.10
16 à 20 G.	3.85

Moins d'une caisse, 25c. de plus par 100 livres.

28 G. Américain équivaut à 26 G. Anglais.

Les petites tôles sont également très fermes.

Petite tôle 18 x 24	52 files	4.45
Petite tôle 18 x 24	60 files	4.70

Plaques d'acier

Prix fermes.

1-8 pouce	100 livres	2.65
3-16 pouce	"	2.55
1-4 pouce et plus épaisses	"	2.45

Zinc en feuilles

Nous cotons sans changement: \$6.50 à \$6.75 les 100 lbs.

Tuyaux de poêle

Nous cotons par 100 feuilles: 5, 6 et 7 pouces, ordinaires \$7.50 et polls \$9.

Coudes pour tuyaux

Nous cotons à la doz.: coudes ronds ordinaires 75 feuilles, \$1.10; 60 feuilles, \$1.47 et polls, 60 feuilles, \$1.64.

Baignoires

Acier, 5 p. à 5 1-2 p.	8.00
Duplex	12.75
Steel clad	15.00
Fonte Emailée, qualité B, 5 1-2	20.00
Fonte Emailée, qualité B, 5 p.	19.25

Closets

Richelieu uni	4.00
Richelieu façonné	4.25
Low Down avec citerne complète frêne ou cerise	16.00 à 25.00

Eviers

Eviers 18 x 30 à bord plat	2.60
Eviers 16 x 24	2.20
Eviers 14 x 20	2.00

Lavabos

Lavabos en fonte émaillée, escompte 30 p. c. sur les prix de la liste.

Soudure

Nous cotons: barre demi et demi, garantie 21c. à 24c.; do commerciale, 19c. à 22c.; do, à essayer les tuyaux, 24 à 25c.

Etoupe

Nous cotons aux 100 lbs: navy \$5.50 à \$6 et plombiers \$4 à \$4.25.

Couplets

L'escompte sur les prix de la liste est de 65 et 10 pour cent pour les couplets en fer et en acier.

QUINCAILLERIE

Boulons et noix

Nous cotons:

Boulons à voitures Norway (\$3.00)	50 et 10 p. c.
Boulons à voitures carrés (\$2.40)	60 et 10 p. c.
Boulons à voitures (\$1.00): grandeurs, ¾ et moindres, 70 p. c.;	7-16 et au-dessus 60 p. c.
Boulons à machine, 3-8 pce et au-dessus	60, 10 et 10 p. c.
Boulons à mochine, 7-16 pce et au-dessus	60 p. c.
Boulons à lisse, 3-8 et plus petits,	60 et 10 p. c.
Boulons à lisse, 7-16 et plus gros,	55 et 5 p. c.
Boulons à charrue,	50 et 10 p. c.

Noix par boîtes de 100 lbs.

Nous cotons:

Noix carrées 4 1-4c. la lb. de la liste
Noix hexagones, 4 1-2c. la lb. de la liste
Pour moins d'une boîte de 100 lbs, les prix sont à augmenter de 1-2c. par lb.

Broches à clôtures

Le prix de la broche ondulée No 9 est coté \$2.95 pour quantité de moins d'un char et \$2.90 pour lot de char. On alloue 20c. de fret par 100 lbs, pour moins d'un char et pour lot de char.

Le prix de la broche barbelée, qui avait été réduit la semaine dernière, est en

hausse de 5 cents sur nos cotes précédentes, et cette hausse s'accroîtra probablement encore la semaine prochaine. Le prix est actuellement de \$2.55 les 100 livres à Montréal.

Crampes à clôtures

Fer poli \$2.50
Fer galvanisé 2.75

Broche pour poulaillers

L'escompte sur les carreaux de 2 pouces qui était de 60 et 5 p. c., est maintenant de 60 et 2 1-2 p. c., et celui sur les autres grandeurs de 40 et 10 p. c.

Broche galvanisée, etc.

Nous cotons:

Acier fin du No 17 au No 34, 25 pour cent sur la liste.

Cuivre jaune 37½ p. c.
Copper (cuivre rouge) 37½ p. c.

Broche galvanisée:

No 5	les 100 lbs	3.95
No 6 à 8	les 100 lbs	3.40
No 9	les 100 lbs	2.90
No 10	les 100 lbs	3.45
No 11	les 100 lbs	3.50
No 12	les 100 lbs	3.05
No 13	les 100 lbs	3.15
No 14	les 100 lbs	4.00
No 15	les 100 lbs	4.20
No 16	les 100 lbs	4.45

Poli Brûlé:

No 0 à 9	les 100 lbs	2.30
No 10	les 100 lbs	2.36
No 11	les 100 lbs	2.42
No 12	les 100 lbs	2.60
No 13	les 100 lbs	2.70
No 14	les 100 lbs	2.80
No 15	les 100 lbs	2.85
No 16	les 100 lbs	3.00
Brûlé, p. tuyaux	100 lbs No 18	3.85

Brûlé, p. tuyaux 100 lbs No 19 4.70
Extra pour broche huilée, 10c p. 100 lbs.

Broche à foin

Nous cotons:
No 13, \$2.60; No 14, \$2.70 et No 15, \$2.85.
Broche à foin en acier coupée de longueur, escompte 25 p. c. sur la liste.

Broche moustiquaire

Nous cotons: \$1.72 1-2 par rouleaux de 100 pieds et \$1.77 1-2 par rouleaux de 50 pieds.

Câbles en fil d'acier

6 brins, 19 fils.

Prix fermes.
3-8 pouce de diamètre 100 pieds 3.50
1-2 pouce de diamètre 100 pieds 5.00
5-8 pouce de diamètre 100 pieds 6.50
3-4 pouce de diamètre 100 pieds 8.25
7-8 pouce de diamètre 100 pieds 10.75
1 pouce de diamètre 100 pieds 12.00

Broquettes

Pour boîtes à fraises	75 et 12½ p.c.
Pour boîtes à fromage	85 et 10 p.c.
A valises	80 et 12½ p.c.
A tapis, bleues	80 p.c.
A tapis, étamées	80 et 15 p.c.
A tapis, en barils	40 p.c.
Coupées bleues, en doz.	75 et 12½ p.c.
Coupées bleues, en 1-4 pesantour.	60 p.c.
Sweeden, coupées, bleues et ornées, en doz.	75 p.c.
Sweeden, coupées, bleues et ornées, en vrac.	80 et 20 p.c.
A chaussures, en doz.	50 p.c.
A chaussures, en pqt 1 lb.	60 et 10 p.c.

Clous de broche

Bonne demande.
Nous cotons: \$2.25 prix de base, f.o.b.

Clous coupés

Bonne demande.
Nous cotons: prix de base, \$2.30 f.o.b. Montréal.

Clous à cheval

Nous cotons par 100 lbs.: No 7, \$26; No 8, \$23.00; No 9, \$22.00; No 10, \$20; avec escompte de 55 p.c. pour la première qualité et de 57 1-2 p.c. pour la 2e qualité. Ajouter 1-2c net extra pour boîtes de 1 livre.

Clous à cheval "Peerless"

Longueur	Par lb.	Par bte
No 3 1 9-16 pouce.	0.60	15.00
No 4 1 3-4 pouce.	0.28	7.00
No 5 1 15-16 pouce.	0.15	3.75
No 6 2 1-8 pouces.	0.14	3.50
No 7 2 5-16 pouces.	0.13	3.25
No 8 2 1-2 pouces.	0.13	3.25
No 9 2 11-16 pouces.	0.12	3.00
No 10 2 7-8 pouces.	0.12	3.00
No 11 3 pouces.	0.12	3.00
No 12 3 3-16 pouces.	0.12	3.00

Escompte aux marchands sur demande.

Fers à cheval

Nous cotons f.o.b. à Montréal:

No 2	No 1
et plus grand	et plus petit
Fers ordinaires légers et pesants le qrt	3.50 3.75
Fers à neige. le qrt	3.75 4.00
New Light Pattern le qrt	4.00 4.25
Featherweight Nos 0 à 4.	5.50
Fers "Toe weight" No 1 à 4	6.75
Fers assortis de plus d'une grandeur au baril 10c. à 25c extra par baril.	
Neverslip en fer. 100 lbs	9.00
Neverslip en acier. 100 lbs	12.00

Toutes les Petites Choses Aident!!

Monsieur le Marchand de Quincaillerie,—Ne trouvez-vous pas souvent que les petites ventes de la journée forment un gros appoint dans les recettes du jour et produisent souvent des ventes plus importantes?

Le Kaiser Wax Pad and Iron Cleaner

est une "petite chose"—se détaille à 10 cents—mais c'est une nécessité du ménage, quelque chose d'entièrement nouveau sur le marché, un article de ventes fortes et sûres, donnant un bon profit.

Toutes les ménagères redoutent le jour du repassage, surtout quand elles ont à repasser un lot de chemisettes, chemises d'hommes, faux-cols, manchettes, etc.; elles cherchent toujours à obtenir un haut fini, égal à celui des buanderies de premier ordre. Elles demandent naturellement un conseil au marchand — en retour celui-ci offre de la cire commune.—Elles savent qu'il est impossible de faire de bon ouvrage avec de la cire commune.—Aussi elles s'en vont—autant de clientes perdues.

Là où elles peuvent se procurer un article de mérite—qui réduit de moitié le temps du repassage—réduit le labeur à un minimum—augmente le fini donné au linge—et fait du jour de repassage un jour de plaisir.—ELLES IRONT SUREMENT FAIRE LEURS ACHATS ET LAISSERONT LEURS ORDRES POUR D'AUTRES ARTICLES.

Une carte postale adressée à un quelconque de nos agents canadiens ou directement vous procurera un échantillon de ce splendide article qui procure de petites affaires.

500 Circulaires dans Chaque Douzaine.



PATENT APPLIED FOR

Manufacturé par la

Ancker-Thiem Co.
CHICAGO, U.S.A.

Agents de Manufacturiers visitant le commerce de la quincaillerie demandés dans tous les centres de distribution du Canada non représentés.

Dépt. 54

Agents Canadiens:
HOWE McINTYRE Co., 91-93 Place d'Youville, Montréal, Q.
W. L. MACKENZIE & CO., Winnipeg & Calgary.
G. C. WARREN, Régina.
WHITLOCK & MARLATT, Moose Jaw.
HOWARD BROS., Brantford, Ont.
W. S. CLAWSON & CO., St. John, N. B.
W. A. James, Vancouver, C. A.
R. Grenier & Cie, 130 rue du Pont, Québec.
R. P. Westhaver & Co., 132 rue Hollis, Halifax, N.-E.

Ces prix concernent tous les numéros à partir du No 2.

Pour les Nos 0 et 1, les prix sont plus élevés de 25c., soit \$9.25 pour les fers neverslip en fer, et \$12.25 pour les fers neverslip en acier.

Neverslip crampons 5-16, le cent . 2.10
Neverslip crampons 3-8 le cent . 2.40
Neverslip crampons 7-16, le cent . 2.60
Neverslip crampons 1-2, le cent . 2.90
Neverslip crampons 9-16, le cent . 3.20
Neverslip crampons 5-8, le cent . 3.80

Chaines en fer

Bonne demande.

On cote par 100 lbs.

3-16 No 6. 10.00
3-16 exact 5. 8.50
3-16 Full 4. 7.00
1-4 exact 3. 6.50
1-4. 6.50
5-16. 4.40
3-8. 3.90
7-16. 3.80
1-2. 3.70
9-16. 3.60
5-8. 3.40
3-4. 3.30
1 3.30
7-8 3.30

Jack Chain en acier, simple et double est. 40 p.c.

Jack Chain en cuivre, simple et double. esc. 50 p.c.

Chaines à vache. esc. 40 p.c.

Chaines fermant en dehors. esc. 65 p.c.

Ferrements de chaîne à vache. esc. 35 p.c.

A diminuer 1-4c de la liste pour les détailliers.

Scles à machinerie

Nous cotons:

\$2.10 les 100 livres.

Vis à bois

Nous cotons les escomptes suivants sur la liste:

Tête plate, acier. 85 et 10 p.c.
Tête ronde, acier. 80 et 10 p.c.
Tête plate, cuivre. 75 et 10 p.c.
Tête ronde, cuivre. 70 et 10 p.c.
Tête plate, bronze. 70 et 10 p.c.
Tête ronde, bronze. 65 et 10 p.c.

Vis à machine

Têtes plates, 25 p.c. de la liste.

Rivets et Palatres

Nous cotons:

Rivets en fer, noirs et étamés, 60, 10 et 10 p.c.
Palatres cuivre, 20 p.c.
Extra 1c. par lb. sur rivets en fer en boîtes carton 1-2 lb.
Rivets en cuivre 35 et 12 1-2 p.c. et en boîtes de carton, 1c. extra par lb.

Fanaux

Nous cotons:

Cold Blast No 2. doz. 6.75
Wright No 3. doz. 8.50
Ordinales. doz. 4.75
Dashboard C. B. doz. 9.00
No 0. doz. 5.75

Peints, 50c extra par doz.

Tordeuses à linge

Nous cotons:

Royal Canadian. doz. \$33.75
Colonial. doz. 38.75
Safety. doz. 40.50
E. Z. E. doz. 38.00
Rapid. doz. 33.00
Paragon. doz. 38.25
Bicycle. doz. 43.25

Munitions

Cartouches Dominion

Cartouches Rim Fire et Caps C. B. Esc. 50 et 2 1-2 p. c.

Caps B. B. Esc. 50, 10 et 2 1-2 p. c.

Cartouches à percussion centrale pour pistolet. Esc. 25 et 2 1-2 p. c.

Cartouches à percussion centrale, fusil de chasse et fusil de guerre. Esc. 10 et 10 p. c.

Cartouches à plomb, en laiton. Esc. 45 et 12 1-2 p. c.

Primers. Esc. 10 et 2 1-2 p. c.

Cartouches à plomb même escompte que les cartouches à balle.

Cartouches chargées

Crown, poudre noire. Esc. 18 p. c.
Sovereign. Bulk sans fubée. Esc. 35 p. c.

Regal. Bulk ou Dense, sans fumée. Esc. 35 p. c.

Imperial. Dense, sans fumée. Esc. 35 p. c.

CONTINUEZ TOUJOURS A VENDRE

des Munitions Dominion sans les faire valoir; vous remarquerez qu'elles se recommandent d'elles-mêmes. Ou mettez-les à côté des meilleures munitions importées que vous pouvez acheter et voyez celles qui resteront le plus longtemps.

Les cartouches à balle et à plomb Dominion Proved et Improved sont toutes graduées d'après le système Dominion, le système d'épreuve le plus nouveau et le plus rigoureux des munitions.

VOS CLIENTS DEMANDERONT

les Munitions Dominion Proved et Improved, parce qu'elles sont meilleures et parce qu'elles coûtent moins, étant faites au Canada. Elles se font pour armes à feu de tout calibre et de toute marque et sont garanties. Demandez le catalogue.

Dominion Cartridge Co., LIMITED MONTREAL.

Cartouches vides

Crown, Sovereign, Regal ou Imperial. Esc. 18 p. c.

F. O. B. à tout point de distribution à l'Est du Manitoba.

Conditions: Net, quatre-vingt-dix jours, 2 p. c. d'escompte pour paiement en trente jours.

Cartouches Américaines

Cartouches, R. F. le mille, à plomb et à balle, 30 et 5 p. c.

Cartouches chargées, esc. 20 p. c. sur la liste.

Cartouches vides, 10 p. c. d'avance sur la liste.

Cartouches C. F. Sporting, avance 10 p. c. sur la liste.

Cartouches C. F. à balle et à plomb. Prix net sur la liste.

Caps B. B., le mille, \$2.00.

Caps à cartouches, Nos. 1, 11-2, 2, 21-2, le mille, \$2.05.

C. F. Sporting, ajouter 5 p.c. à la liste.

Poudre

Nous cotons:

S. S. sans fumée, Shot Gun 100 lbs. ou moins. la lb. 0.85

1000 lbs ou plus. la lb. 0.80 net 30 jours.

Plomb de chasse

Nous cotons:

Ordinaire. 100 lbs 7.50
Chilled. 100 lbs 7.90
Buck and Seal. 100 lbs 8.30
Ball. 100 lbs 8.70

L'escompte est de 25 pour cent sur la liste.

METAUX

Antimoine

Marché ferme et prix sans changement.

Nous cotons de \$8.50 à \$9 les 100 lbs

Fontes

Forte demande et prix fermes.

Carron No 1. 0.00 22.50
Carron Spécial. 0.00 20.75
Carron Soft. 0.00 19.50
Clarence No 3. 0.00 16.75
Middlesboro No 3. 0.00 16.75
Summerlee No 2. 0.00 18.25

Fer en barre

Nous cotons:
Fer, marchand, base 100 lbs. 1.90 1.95
Fer forgé . . . base 100 lbs. 2.05 2.10
Fer fini. . . . base 100 lbs. 2.15 2.20
Fer pour fers à cheval base 100 lbs. 2.15 2.20
Feuillard mince 1½ à 2 pcs, base 3.10
Feuillard épais No 10 base. . . . 2.00

Acier en barre

Nous cotons net, 30 jours.
Acier doux . . base 100 lbs. 1.95 2.00
Acier à rivets . base 100 lbs. 2.05 2.10
Acier à lisse . base 100 lbs. 1.95 2.00
Acier à bandage, base 100 lbs. 2.00 2.05
Acier à machine, base 100 lbs. 2.10 2.20
Acier à pince . base 100 lbs. 2.45 2.50
Acier à ressorts, base 100 lbs. 2.70 2.95

Cuivre en lingots

Prix très fermes.
Nous cotons de \$14 à \$14.25. Le cuivre en feuilles est coté à 30 cents.

Etain en lingots

Marché sans changement.
Nous cotons de 32 1-2c. à 33c.

Plomb en lingots

Prix plus fermes.
Nous cotons: \$3.60 à \$3.70.

Zinc en lingots

Marché fort.
Nous cotons de \$5.75 à \$6.00 les 100 livres.

HUILES, PEINTURES ET VITRERIE

Huile de lin

Bonne demande.
Nous cotons au gallon, prix nets: huile bouillie, 62c. de 1 à 4 barils et 61c. pour 5 à 9 barils; huile crue 59c. de 1 à 4 barils et 58c. pour 5 à 9 barils.

Essence de térébenthine

Bonne demande.
Nous cotons, net 30 jours: au gallon, pour un baril, 58c.; de 2 barils à 4 barils 57c.; et pour quantité moindre de 1 baril, 63 cents.

Huile de loup-marlin

Nous cotons au gallon:
Huile extra raffinée 60c
Huile paille 45c

Blanc de plomb

Bonne demande.
Nous cotons:
Blanc de plomb pur 5.75 6.00
Blanc de plomb No 2. 5.25 5.50
Blanc de plomb No 3. 0.00 5.25
Blanc de plomb No 4 4.75 5.00

LES TOLES CANADA GALVANISÉES

de la marque "Dominion Crown" sont de la fabrication la plus ancienne et la meilleure sur le marché.
Demandez-les à votre Marchand de Gros et n'acceptez pas de substitution. . .

A. C. LESLIE & CO.
MONTREAL. LIMITED

Fournitures de Feutre et de Papier

LAISSEZ-NOUS VOUS COTER DES PRIX POUR N'IMPORTE QUELLE QUANTITÉ de

Toitures Coudronnées (Roofing) prêtes à poser, 2 et 3 plis
Papiers de Construction, Feutre à doubler et à Tapiser
Produits de Coudron, Papier à Tapiser et à Imprimer
Papier d'Emballage Bruy et Manille.

NOTE:—Nous sommes les fabricants du Feutre Goudronné "Black Diamond."

Alex. McArthur & Co.
82 Rue McGill, Montréal. Limited.

MANUFACTURE DE FEUTRE POUR TOITURES: Rues du Havre et Logan.
OULIN A PAPIER, Joliette, Qué.

CAMIONS et AUTOS, Pour les Canadiens

L'automobile-jouet le meilleur, le plus beau et le plus fort, placé aujourd'hui sur le marché, est celui représenté par la gravure de gauche. Vous trouverez que c'est un article de vente facile dans tous les centres où il y a des garçons—et cela veut dire partout.

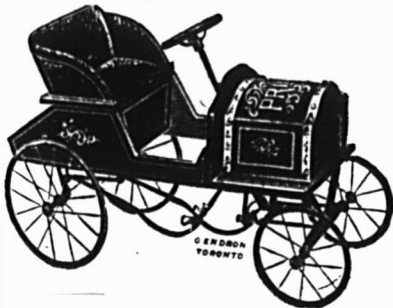

A droite est une véritable livreuse, pouvant porter un poids de 700 livres et convenant aux épiciers, bouchers, droguistes, imprimeurs, etc., La caisse est en bois franc; les roues ont des rais et des bandages en fer, les engrenages sont en acier pesant à bandes.

Notre Catalogue "D"
Fourni sur demande.

The Gendron Mfg. Co., Limited
TORONTO, - CANADA

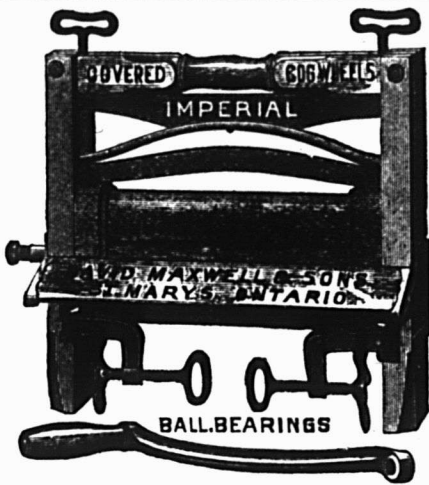

TORDEUSES "MAXWELL"

connues depuis de nombreuses années des Canadiennes comme les plus satisfaisantes sur le marché.

"ROYAL CANADIAN"—les meilleurs cylindres en caoutchouc solide—planche directrice perfectionnée—double engrenage—prix modéré.

The "IMPERIAL"—engrenage renfermé—coussinets à billes—les meilleurs cylindres en caoutchouc solide—attache à pivot à la cuve—la plus belle tordeuse faite à quelque prix que ce soit.

Pourquoi ne pas tenir l'article le meilleur—pour vous et pour vos clients?

DAVID MAXWELL & SONS
AGENCE A MONTREAL, 446-448 RUE ST-PAUL ST. MARY'S, ONT.

SCIES MAPLE LEAF

Le Canada tient la tête dans la fabrication des scies de haute qualité.



Manufacturées par **The Maple Leaf Saw Works**
SHURLY & DIETRICH, Propriétaires, Galt, Ont.

NOS Scies sont trempées au moyen d'un procédé secret. Nous garantissons que ce sont les Scies les mieux trempées qui existent au monde. Comme fini, elles ne sont inférieures à aucune autre et elles sont parfaitement aiguës. Nous demandons un essai qui prouve nos prétentions. Satisfaction garantie.

Pitch

Les prix sont sans changement.
Goudron dur 100 lbs. 0.65

Peintures préparées

Nous cotons:

Gallon	1.15	1.25
Demi-gallon	1.20	1.30
Quart de gallon	1.25	1.35
En boîtes de 1 lb.	0.08½	0.09½

Verres à Vitres

Nous cotons sans changement: Star, au-dessous de 26 pouces uni: 50 pieds, \$1.70; 100 pieds, \$3.20; 26 à 40, 50 pieds, \$1.80; 100 pieds, \$3.40; 41 à 50, 100 pieds, \$3.85; 51 à 60, 100 pieds, \$4.10; 61 à 70, 100 pieds, \$4.35; 71 à 80, 100 pieds, \$4.85.

Double Diamond, 100 pieds: 0 à 25, \$6.75; 26 à 40, \$7.25; 41 à 50, \$8.75; 51 à 60, \$10.00; 61 à 70, \$11.50; 71 à 80, \$12.50; 81 à 85, \$14.00; 86 à 90, \$16.50; 91 à 95, \$18.00. Escompte, 33 1-3 p. c.

Sur Diamond, escompte 20 p. c.

Vert de Paris

Nous cotons:	Anglais	Canadien
Barils à pétrole	0.19½	0.19½
Drums de 50 et 100 lbs.	0.20	0.20
Drums de 25 lbs.	0.20½	0.20½
Boîtes papier, 1 lb.	0.21	0.21
Boîtes fer-blanc, 1 lb.	0.22	0.22
Boîtes papier, 1-2 lb.	0.23	0.23
Boîtes fer-blanc, 1-2 lb.	0.24	0.24

Briques réfractaires, etc.

On cote les briques réfractaires anglaises \$17.00 à \$21.00; les briques écossaises, de \$27.00 à \$30.00; les briques américaines, de \$23.00 à \$35.00.

Ciment

Nous cotons par baril: ciment Portland canadien, \$1.70 à \$1.75; ciment anglais, \$2.00 à \$2.05; ciment belge, \$1.60 à \$1.90.

Câbles et cordages

Bonne demande.

Nous cotons:

Best Manilla base lb.	0.00	0.11
British Manilla base lb.	0.00	0.09½
Sisal base lb.	0.00	0.03
Lathyrn simple base lb.	0.00	0.10
Lathyrn double base lb.	0.00	0.10½
Jute base lb.	0.00	0.10½
Coton base lb.	0.00	0.18½
Cordes à chaâssis base lb.	0.00	0.30

Ficelle d'engerbage

Manilla, 650 pieds lb.	0.10½
Manilla, 600 pieds lb.	0.09
Manilla, 550 pieds lb.	0.08½
Sisal, 500 pieds lb.	0.07½

Par 5 tonnes, 1-8c. de moins. Par lot de char, 1-4c. de moins.

Papiers de Construction

Nous cotons:

Jaune et noir pesant	1.75	1.87½
Jaune ordinaire, le rouleau	0.00	0.32
Noir ordinaire, le rouleau	0.00	0.40
Goudronné, les 100 lbs.	1.75	1.87½
Papier à tapis, les 100 lbs.	0.00	2.75
Papier à cou, roul., 2 plis	0.75	0.85
Papier à cou, roul., 3 plis	0.95	1.05
Papier surprise, roul., 15 lbs.	0.00	0.50

FERRAILLES

	La lb.	La tonne
Culvre fort	0.00	0.11
Culvre mince ou fonds en culvre	0.00	0.10
Laiton rouge fort	0.00	0.10
Laiton jaune fort	0.00	0.08
Laiton mince	0.00	0.06½
Plomb	0.02½	0.02½
Zinc	0.00	0.03

Fer fondu et débris de machines No 1	0.00	14.50
Plaques de poêles	0.00	11.50
Fontes et aciers malléables	0.00	9.00
		La lb.
Vieilles claques	0.00	0.07½



Permis de construire à Montréal

Rue Marie-Anne, No 341, modifications à une maison; coût probable, \$30. Propriétaires, A. Boyer & Frère (838).

Rue Notre-Dame Ouest, No 520, une écurie, 16 x 14, à un étage, en brique; coût probable, \$75. Propriétaire, Melle Gareau; entrepreneur, A. Blacke (839).

Rue Cartier, Nos 553 à 559, modifications à une maison; coût probable, \$1,500. Propriétaire, J. B. Petit; entrepreneur, D. Morel (840).

Ave Mont-Royal Est, No 459, modifications à une maison; coût probable, \$100. Propriétaire, Alice N. de Lorimier; architectes, J. B. Resther et Fils (841).

Rue Ste-Catherine-Est, No 604, modifications à une maison; coût probable, \$350. Propriétaire, Dr Chagnon; entrepreneur, A. Duchesne (842).

Ave DeLorimier, No 584, deux maisons formant 6 logements, 33 x 73, à 3 étages, en bois et brique pressée; coût probable, \$7,000. Propriétaire, P.-L.-W. Dupré (843 et 844).

Rue Wurtele, No 219, un hangar formant un logement, 25 x 25, à un étage, en bois et tôle; coût probable, \$250. Propriétaire, Ed. Machet (845).

Coin de l'avenue Mont-Royal et de la rue St-André, modifications à une maison; coût probable, \$800. Propriétaire, J.-H. Paquin; entrepreneur, E. Dussault (846).

Rue DeMontigny-Est, No 407, modifications à une maison; coût probable, \$1,800. Propriétaire, P. G. Dugré; entrepreneurs, Guertin & Bouchard (847).

Ave Papineau, près de la voie du C. P. R., un bureau; coût probable, \$500. Propriétaires, Wm. Rutherford Sons (848).

Rue du Collège, près de la rue St-Antoine, 4 maisons formant 12 logements, 60 x 38, à 3 étages, en bois et brique; coût probable, \$6,000. Propriétaire, J. E. Tremblay; entrepreneurs, T. Marcotte & Co (849 à 854).

Rue Labelle, No 1861, modifications à une maison; coût probable, \$1,800. Propriétaire, Lorenzo Lauzon (853).

Rue du Havre, près de la rue Sherbrooke, 2 maisons formant 4 logements, 43 x 25, à 2 étages, en bois et brique; coût probable, \$2,000. Propriétaire, Aug. Charbonneau (854 et 855).

Rue Laporte, près de la rue Agnès, une maison formant 6 logements, 35 x 53, à 3 étages en bois et brique pressée; coût probable, \$4,000. Propriétaire, Osias Lamoureux; architecte, René Charbonneau (856).

Parc Cartier, près de la rue Notre-Dame Ouest, une maison formant un logement, 25 x 40, à 2 étages, en bois, pierre et brique; coût probable, \$3,500. Propriétaire, Osias Lamoureux (857).

Rue Laporte, près de la rue Agnès, une maison formant 6 logements, 35 x 53, à 3 étages, en bois, pierre et brique; coût probable, \$5,000. Propriétaire, Armand

Houle; entrepreneur, Osias Lamoureux (858).

Rue Laporte, près de la rue Agnès, une maison formant 5 logements, 35 x 53, à 3 étages, en bois, pierre et brique; coût probable, \$5,000. Propriétaire, Zénon Trudeau; architecte, René Charbonneau, entrepreneur, Osias Lamoureux (859).

Rue Dufferin, près de la rue Beaubien, une maison formant un logement, 30 x 25, à un étage; en bois et brique; coût probable, \$400. Propriétaire, M. Ikeman (860).

Rue Sanguinet, près de la rue Marie-Anne, un hangar; coût probable, \$250. Propriétaire, Dame Bélanger; entrepreneur, Frs. Labelle (861).

Rue Rachel, près de la rue Berri, un bureau, 18 x 14, à un étage, en bois et brique; coût probable, \$300. Propriétaire, P. Simard; entrepreneur, Frs Labelle (862).

Rue des Seigneurs, près de la rue William, une remise, 126 x 63, à un étage, en bois et tôle; coût probable, \$3,000. Propriétaire, The Ogilvie Flour Mills; entrepreneur, J. Bossi (863).

Rue Chaussé, No 609, modifications à une maison; coût probable, \$300. Propriétaire, Johnny Mess (864).

Rue Osborne, No 65, modifications à une maison; coût probable, \$300. Propriétaire, J. B. D. Beaulieu (865).

Rue Cuvillier, Nos 62 x 66, modifications à une maison; coût probable, \$100. Propriétaire, Thos. Ducharme (866).

Rue Mansfield, No 161, modifications à une maison; coût probable, \$6,000. Propriétaire, J. W. Molson; entrepreneur, Geo. Roberts (867).

Rue Duluth, No 340, modifications à une maison, coût probable, \$20. Propriétaire, Jos. Lapierre (868).

Rue Guy, près de la rue St-Antoine, un bureau, 15 x 20, à un étage, en bois; coût probable, \$100. Propriétaire, Brady Bros (869).

Rue Guy, près de la rue St-Antoine, une écurie, 36 x 14, à un étage, en bois et brique; coût probable, \$300. Propriétaires, Brady Bros (870).

1ère Avenue, près de la rue Dandurand, une maison formant un logement, 15 x 25, à un étage, en bois et brique; coût probable, \$200. Propriétaire, Adé-lard Gagnon (871).

Rue Dorchester-Est, No 357, modifications à une maison; coût probable, \$500. Propriétaire, F. Lapointe; architecte, L. R. Montbriand (872).

Rue Chatham, No 115, modifications à une maison; coût probable, \$1,000. Propriétaire, E. Lemire (873).

Rue Craig-Est, No 636, modifications à une maison; coût probable, \$3,000. Propriétaire, The Robert White Co. (874).

Ave. Coloniale, près de la rue Prince-Arthur, une maison formant un magasin, 13 x 16, à un étage, en bois et brique; coût probable, \$225. Propriétaire, P. Steinberg; entrepreneur, W. Goldberg (875).

Rue Dorion, quartier St-Denis, une maison formant un logement, 25 x 26, à un étage, en bois et brique; coût probable, \$600. Propriétaire, Sam Wise; entrepreneur, Max. Lubin (876).

Rue Coleraine, près de la rue Butler, 2 maisons formant 6 logements, 50 x 40, à 3 étages, en bois et brique pressée; coût probable, \$5250. Propriétaire, Zéphirin Foucault; entrepreneur, Tel. Sauvé (877 et 878).

Rue Craig Est, No 276, modifications à une maison; coût probable \$300. Propriétaires, Paradis & Boisvert (879).

Coin des rues St-Jacques et Marin, une écurie, 15 x 24, à 2 étages, en bois et bri-



UNE DE NOS PETITES ENSEIGNES ÉLECTRIQUES.

¶ Nous faisons aussi d'autres genres. Une bonne enseigne à votre magasin vous procurera des augmentations d'affaires.

Demandez notre Catalogue.

Denis Advertising Signs,

LIMITED

150, rue Craig Ouest, MONTRÉAL

Paillassons en Broche.

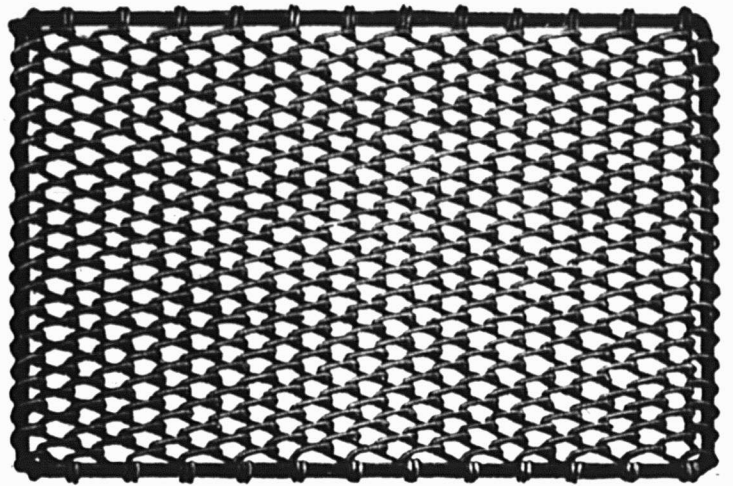

¶ Notre nouveau "SIMPLEX" est le paillasson le moins cher sur le marché.
 ¶ Demandez les prix. ¶ Nous faisons quatre sortes de Paillassons en Broche.

The B. Greening Wire Co., Limited

HAMILTON, Ont.

MONTRÉAL, Qué.

WINNIPEG, Man.

La Compagnie

de

Publications Commerciales

Editeurs,
 Imprimeurs,
 Relieurs,
 Regleurs,
 Etc., Etc. ss

Travaux en Noir et en Couleur Soignés
 et Exécutés Promptement.

La Compagnie de Publications Commerciales

Departement de l'Impression

MONTRÉAL.

Un article de vente rapide

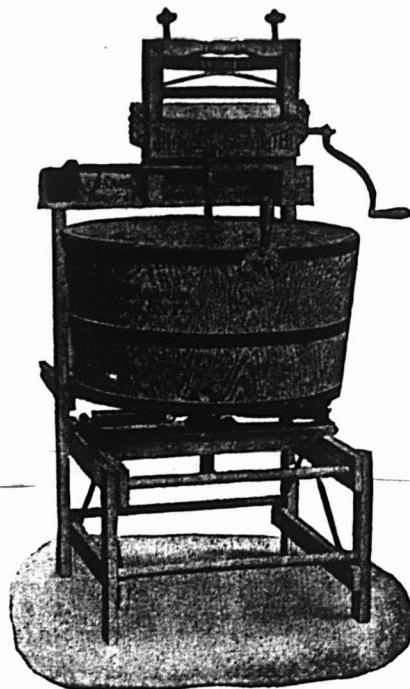

La Machine à Laver Connor à Coussinets à Billes. La plus parfaite de ce genre populaire de Machines à Laver. La cuve oscille sur des coussinets à billes en acier. Contrôlée par des ressorts en acier, qui font la plus grande partie du travail.

Ondulations extra grosses sur les surfaces de la Planche de Lavages.

Ecrivez-nous aujourd'hui pour notre nouveau catalogue français montrant notre ligne complète de Machines à Laver et de Tordeuses.

J. H. CONNOR & SON, Ltd.

OTTAWA, CANADA

que; coût probable, \$200. Propriétaire, C. Dallaire (880).

Rue Amherst, No 403, modifications à une maison; coût probable, \$400. Propriétaire, la succession Emélie Labrecque (881).

Rue Rivard, No 611, modifications à une maison; coût probable \$500. Propriétaire, Stuart Ltd (882).

Rue Centre, No 309, modifications à une maison; coût probable, \$290. Propriétaire, Mde Hugh Lennon (883).

Rue Aylwin, No 157, près de la rue Ste-Catherine, une écurie, 10 x 12, à 2 étages, en bois et brique; coût probable, \$300. Propriétaires, Soucisse Frères (884).

Rue St-Laurent, No 857, modifications à une maison; coût probable \$50. Propriétaire, Mde John J. Griffith (885).

Rue Seymour, No 29, modifications à une maison; coût probable \$180. Propriétaire, Fraternité Ste-Elizabeth (886).

Rue St-Dominique, No 649, modifications à une maison; coût probable, \$1,200. Propriétaire, M. Maron (887).

Rue Mentana, No 468, modifications à une maison; coût probable \$400. Propriétaire, Louis Juneau (888).

Rue Butternut, No 22, modifications à une maison; coût probable \$100. Propriétaire, Jos. Piché (889).

Rue St-André, No 688, modifications à une maison; coût probable \$150. Propriétaire, Mme L. H. Veronneau (890).

Rue Ste-Catherine-Ouest, No 437, modifications à une maison; coût probable, \$2,800. Propriétaire, Standard Realties Ltd; architectes, John J. Brown & Sons; entrepreneurs, P. & J. O. Brunet (891).

Rue Sherbrooke, près du chemin de la Côte-des-Neiges, 4 maisons formant chacune 4 logements, 18.9 x 70 chacune, à 4 étages, en pierre et brique; coût probable, \$30,000. Propriétaire, The Sterling Realty Co. Ltd.; entrepreneurs, P. & J. O. Brunet; architectes, John James Brown & Son (892 à 895).

Rue Aylmer, No 79, modifications à une maison; coût probable \$700. Propriétaire, Michael Shannon (896).

Ave. Papineau, près de l'avenue Mont-Royal, 2 maisons formant 6 logements, 30 x 48, à 3 étages, en bois et brique; coût probable, \$4,000. Propriétaire, J. Légaré (897 et 898).

Ave Papineau, près de l'avenue Mont-Royal, 2 maisons formant 6 logements, 30 x 48, à 3 étages, en bois et brique; coût probable, \$4,000. Propriétaire, A. Mailhot (899 et 900).

Rue Chambord, No 545, près de l'avenue Laurier, une maison formant 3 logements, 25 x 35, à 2 étages, en bois, pierre et brique; coût probable, \$2,000. Propriétaire, Médéric Perrault (901).

Coin des rues St-Antoine et du Couvent, un presbytère, en pierre et brique; coût probable, \$11,000. Propriétaire, L'Oeuvre et Fabrique de St-Thomas d'Aquin; architecte, J. A. Karch; entrepreneurs, Sparrow & Macneil (902).

Rue D'Orion, près de la rue Beaubien, une maison formant un logement, 26 x 36, à un étage, en bois et brique; coût probable \$400. Propriétaire, Barnett Ykenikoff (903).

Parc Cartier, près de la rue Notre-Dame-Ouest, une maison formant 3 logements, 24 x 60, à 3 étages, en bois, pierre et brique; coût probable, \$3,500. Propriétaire, Nap Laurin (904).

Rue Amity, près de la rue Chapleau, une maison formant 2 logements, 23 de front, à 2 étages, en bois et brique; coût probable, \$500. Propriétaire, Benonie Tremblay (905).

Rue Desery, No 52, modifications à

une maison; coût probable, \$200. Propriétaire, Dr G. E. Baril (906).

Chemin du Sault, quartier St-Denis, une maison formant 2 logements, 30 x 36, à 2 étages, en bois et brique; coût probable, \$2,000. Propriétaire, Edm. Beau-doin (907).

Rue Notre-Dame-Ouest, coin de la rue St-Henri, modifications à une maison; coût probable, \$1,200. Propriétaire, James S. Evans; architecte, Alph. Piché (908).

Coin des rues Beaubien et Labelle, une école de 10 classes, 89 x 60; à 2 étages, en pierre et brique; coût probable, \$15,000. Propriétaire, la Commission des Ecoles de St-Edouard; architecte, J. A. Karch; entrepreneurs, A. Fillion & Frère (909).

Rue Dufferin, près de la rue des Carrières, une maison formant un logement, 25 x 30, à un étage, en bois et brique; coût probable, \$500. Propriétaire, Thos. Heney (910).

Rue St-Jacques, No 370, modifications à une maison; coût probable \$600. Propriétaire, B. Campbell (911).

Rue Notre-Dame-Ouest, arrière No 791, modifications à une bâtisse; coût probable, \$165. Propriétaire, Wilf. Vincent (912).

Rapport de brevets

Nos lecteurs trouveront plus bas une liste de brevets Canadiens et Américains récemment obtenus par l'entremise de MM. MARION & MARION, sollicitateurs de brevets, Montréal, Canada, et Washington, E.-U.

Tout renseignement à ce sujet sera fourni gratis en s'adressant au bureau d'affaires plus haut mentionné.

Nos CANADA

118177—Frederick J. Gilman, Montréal, Qué. Dispositif pour le transport de rails.

118217—Merwin W. Carrier, Fredericton, N.-B. Générateur de gaz acétylène.

118273—Anders A. Pindstofte, Frederiksberg, Danemark. Machine rotatoire pour le nettoyage des bouteilles.

118275—Hans Ries, Munich, Allemagne. Chars pour le transport et l'extinction du charbon sortant brûlant des cornues à gaz.

118310—Phyllis Pepin, Montréal, Qué. Cendrier.

ETATS-UNIS

920-560—Josy Flohr, Rodange, Luxembourg. Fabrication du fer ou de l'acier par le procédé Bessemer.

920978—Jos. Moreau, St-Germain de Grantham, Qué. Arrache-patates.

Les produits de la International Varnish Co., Limited sont recommandables à tous les points de vue: Son Fini "Elastica" pour les planchers durcit très rapidement et donne au bois un brillant qui demeure; son "Elastica No 2", pour boiserie, plinthes, agencements de bars, etc. est très élastique et ne s'érafle pas. Cette compagnie a en outre un produit du nom de "Flatline", fait spécialement pour redonner aux meubles une apparence de neuf, ainsi qu'une laque, connue sous le nom de "Lacqueret", pour raviver les vieilles boiseries et leur donner un nouvel éclat.

La International Varnish Co., Limited se fait un plaisir de donner des renseignements aux commerçants qui lui en font la demande.

Dans une autre partie de ce numéro vous trouverez l'annonce de ABSORBINE. Avez-vous jamais essayé ce médicament? Comme cette époque-ci de l'année est exactement celle où vous devez faire particulièrement attention à l'état dans lequel se trouvent vos chevaux, il n'est pas douteux que vous soyez heureux d'acheter une bouteille de ABSORBINE, si vous n'en avez pas en mains. C'est un médicament d'un usage agréable, qui ne fait pas de cicatrice et ne fait pas tomber le poil; en outre, le cheval peut être utilisé pendant le traitement. Excellente préparation pour traiter les glandes gonflées, les suros, les éparvins, la respiration difficile, les efforts de jointures, les capelets, les bleimes et beaucoup d'autres enflures pénibles. Demandez la brochure gratuite et des renseignements concernant votre cas particulier.

W. F. Young, P.D.F.

206 rue Temple, Springfield, Mass.

Agents canadiens:

Lymans Ltd.

380 rue St-Paul, Montréal, Qué.

Faire une économie de prix sans diminuer la qualité, c'est ce qu'on obtient en achetant les tôles galvanisées de la marque "Comet". Elles sont plates, bien galvanisées, souples et se travaillent à la perfection. Avec elles, on a la qualité, on a aussi l'économie, puisqu'elles se vendent un peu moins cher que les autres tôles galvanisées de la même qualité supérieure.

Comparez les munitions Dominion aux munitions importées. La comparaison sera en faveur des premières. Les munitions Dominion n'ont pas besoin qu'on les fasse valoir. Elles se font valoir par elles-mêmes; en effet, les cartouches Dominion Eprouvées et Perfectionnées (Proved and Improved) coûtent moins que les cartouches importées, puisqu'elles sont fabriquées au Canada; il y en a de tous les calibres, pour tous les fusils, et elles sont garanties. Voilà les cartouches que le marchand entreprenant et désireux de satisfaire sa clientèle doit mettre en stock.

Les couvertes à cheval manufacturées par la Compagnie Telford & Chapman, forment une ligne excellente. Ces couvertes, pour la rue et pour l'écurie, faites au Canada, sont bien conditionnées. Elles donnent satisfaction et tous ceux qui les mettent en stock font une bonne affaire.

AVIS AUX MANUFACTURIERS

Les manufacturiers de la Province de Québec, qui ne sont pas déjà représentés à Toronto et qui désirent l'être feront bien de correspondre avec la

Canadian & Foreign Agencies,

100 Amelia St., Toronto

16-6.

RELIURE

Nous sommes disposés à louer notre département de reliure avec outillage, à une personne compétente et responsable. S'adresser à LA CIE DE PUBLICATIONS COMMERCIALES, 42 Place Jacques-Cartier,

NOVA SCOTIA STEEL & COAL CO.

LIMITED.

MANUFACTURIERS DE

ACIER en BARRES MARCHAND, MACHINERIE & ROUES, TRANSMISSIONS en ACIER COMPRIMÉ POLI, TOLES D'ACIER jusqu'à 48 pos de large, RAILS en "T" de 12, 18 et 21 lbs à la verge, ÉCLISSES, ESSIEUX DE CHARS DE CHEMINS DE FER.

GROSSES PIÈCES DE FORGE, UNE SPÉCIALITÉ

FER EN GUEUSE "FERRONA" POUR FONDERIE, "CHARBON OLD SYDNEY."

Acierie, Trenton, N.E. Haute Fourneaux, Ferrona, N.E.
Mines de Charbon, Sydney Mines, N.E. Mines de Fer, Wabana, Tern've.

Bureau Principal: NEW GLASGOW, N.E.

Lorsque vous avez besoin du métal BABBITT, demandez la marque . . .

KING BABBITT

le meilleur pour tout ouvrage.

MANUFACTURÉ PAR

The Jas Robertson Co., Ltd.

144 rue William

MONTREAL

Les Outils "YANKEE"

n'ont pas d'égaux pour la Qualité ou l'Efficacité dans la Pratique.



Nos. 10 et 11.—Rochet, Tournant à Droite et à Gauche, et Rigide.



No. 15—Rochet, avec Molette sur la tige.



No. 30—Rochet à Spirale, Tournant à Droite et à Gauche, et Rigide.
No. 31—Rochet à Spirale, (Modèle Pesant)
No. 35— " " (Modèle Léger).



Nos. 40, 41 et 44—Foret Automatique.

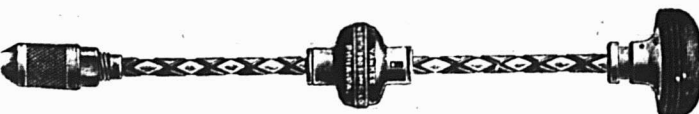

No. 50—Foret à action alternative pour Bois ou Métaux.

En vente chez les principaux Marchands de Gros.

NORTH BROS, MFG. CO., PHILADELPHIE, PA.

EN ÉCRIVANT AUX ANNONCEURS, CITEZ "LE PRIX COURANT"

Nid Métallique "Magicien"

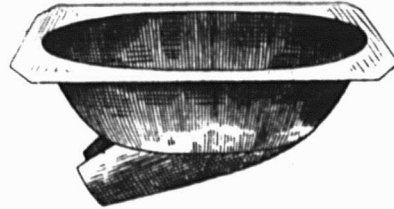

Nid Métallique "Magicien"

Pour empêcher les poules de manger les œufs.

LE NID MERVEILLEUX DU SIECLE.

Grands avantages pour les éleveurs de Volailles.

- 1°—Ce Nid étant en métal, l'humidité et la vermine du poulailler ne peuvent l'affecter.
- 2°—N'ayant aucune ouverture au milieu, la poule n'hésite pas à s'y mettre.
- 3°—La poule aime ce nid, parce qu'il est confortable et se réchauffe immédiatement.

Pour plus amples informations s'adresser à

Le Tourneux Fils & Cie, Ltee

Importateurs de Ferronnerie en Gros.

5 et 7, rue Notre-Dame Est, Montreal.

GODENDARDS



"Silver Steel Atkins"

"Segment Ground"

Les scies les plus profitables à vendre. Qualité la plus haute. Elles rapportent un profit raisonnable. "Nous vous aidons à les vendre" Écrivez-nous—nous vous dirons comment.

E. C. ATKINS & CO., Inc.

Manufacture canadienne à HAMILTON, Ont.

Bureau-chef et Manufacture, INDIANAPOLIS, U. S. A.

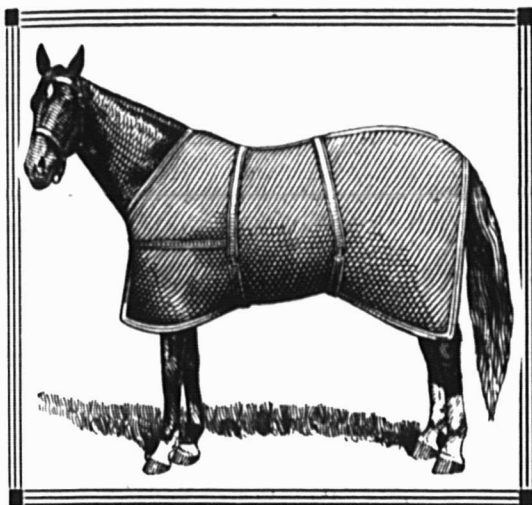

**COUVERTES
à Cheval**

Dans tous les genres. Toutes de bonne qualité et bien faites. Si vous désirez la ligne la plus désirable de couvertes pour l'écurie ou la rue, faites au Canada, vous pouvez les obtenir de nous. Elles ne coûtent pas plus que celles d'autres marques qui ne sont pas aussi bien faites et qui ne peuvent pas donner la même satisfaction.

Si vous avez nos couvertes, vous avez les meilleures qui soient faites au Canada.

The Telford & Chapman Mfg Co.
ROCK ISLAND, QUEBEC

Remarquez les **8** grandes mailles pour l'ajustage.

Chaque Chaîne peut s'adapter à un Taureau, une Vache ou un Veau.



LA
Chaîne a Vache

(MODELE NIAGARA)

faite uniquement par la

ONEIDA COMMUNITY, LTD.

Niagara Falls,
Ontario.

Quand la MEILLEURE ne coûte pas plus, pouvez-VOUS vous permettre de donner à vos Clients une Chaîne à Vache inférieure?

Comparez à d'autres la Chaîne à Vache "NIAGARA." Elle est 10 à 20% plus forte, elle a HUIT MAILLES D'AJUSTAGE — les autres en ont quatre — ce qui fait qu'il n'est pas nécessaire que le marchand tienne un si grand nombre de grandeurs.

CHAQUE MAILLE est formée sur le principe du

Nœud Carré

Faisant la

PLUS FORTE CHAÎNE QUI AIT JAMAIS ÉTÉ PRODUITE.

ONEIDA COMMUNITY, LIMITED
NIAGARA FALLS, ONT.

PROFITS FACILES POUR VOUS

EN VENDANT DES **HARNAIS**
PARCE QUE
LES HARNAIS

- Sont facilement emmagasinés
- Sont faciles à manipuler.
- Permettent une bonne, forte marge de profit.

✉ Ecrivez-nous pour notre catalogue illustré. ✉

E. N. HENEY CO., Limited

Manufacturiers en Gros.

333-335, rue St-Paul - - - Montréal.



S'IL y a quelque chose en demande en fait de Pompes, qui ne soit pas dans notre catalogue, veuillez nous le faire savoir, car nous désirons et nous voulons y ajouter toutes les lignes qui seront avantageuses à vos clients.

Les **Pompes McDougall** sont des **POMPES STANDARD.**

The R. McDougall Co., Limited
GALT, Canada.



Fourneau "Crown Perfection"

POUR CHARBON ET BOIS.

Le fourneau donnant la cuisson au four la plus satisfaisante.

La construction spéciale, avec la double paroi en arrière du four lui permet de faire beaucoup avec peu de combustible.

Demandez des Renseignements et le Catalogue

THE JAS. SMART, MFG., CO., LTD.
BROOKVILLE, ONT.

Dites à vos clients de
**Donner de l'Eclat à leur Demeure
pour le PRINTEMPS**

en employant un peu de

Lacqueret

sur toutes les boiseries éraillées. C'est certainement chose merveilleuse la manière dont les vieilles boiseries usées, sont ravivées et embellies par une couche de Lacqueret. Lacqueret n'est pas une peinture ni un vernis, c'est une lacque transparente, faite de couleurs solubles, permanentes, avec un liquide élastique, durcissant en séchant et brillant. Un enfant peut aisément appliquer Lacqueret. Nous avons un plan spécial pour aider le marchand.



Ecrivez-nous pour avoir des renseignements à ce sujet.

International Varnish Co., Limited.

TORONTO, CANADA.

Manufacturiers de Lacqueret, Elastica, Gutta Percha,
Fini Flattine pour Planchers et Fini
Flattine pour Meubles.

Succursale des Standard Varnish Works.

NEW-YORK, CHICAGO, LONDRES. Ang., BERLIN, BRUXELLES.

LE TIMBRE HOGGSON Perfectionné

MARQUANT LE TEMPS

Une nécessité absolue dans toutes les entreprises. Il répond à cette question des plus vexatoires: **Quelle Heure Etait-il?**

La réponse, correcte et satisfaisante à cette question a exercé le talent des inventeurs pour créer une machine simple, pratique, sans complications, à laquelle on puisse se fier pour enregistrer, en caractères simples clairs, le temps exact de chaque Acte, Opération ou Transaction: Année, Mois, Jour, Heure et Minute, et qui imprime en même temps toute matière à lire convenant le mieux aux besoins de la personne qui s'en sert; une machine d'une grandeur et d'un poids tels qu'on la déplace facilement, et qui imprime sur les matières les plus variables, exactement dans la position déterminée d'avance, une machine qui puisse être employée par toute personne d'une intelligence ordinaire; construite avec des matériaux et une main d'œuvre supérieurs, non sujette à se déranger avec un usage et un soin convenables, d'un prix qui la mette rapidement dans la faveur du public. Le TIMBRE HOGGSON marquant le temps, réunit toutes ces conditions et d'autres points importants.

Mouvement spécial, entièrement garanti.

Il faut 1/2 minute par jour pour remonter et fixer la date.

Semblable au timbre à main ordinaire en caoutchouc. Pas nécessaire de frapper.

IMPRIME toute désignation ne dépassant pas la grandeur de la matrice:

1 3/8 x 2 1/2 pouces, sur toute surface

lisse, au moyen de matrices en caoutchouc montées sur Coussin à Air en caoutchouc.

APPROUVÉ par: Gouvernements, Banques, Commerçants, Manufacturiers, Compagnies de chemins de fer, de Télégraphe, de Téléphone de Navigation et autres.

En usage partout: Etats-Unis, Canada, Mexique, Amérique du Sud, Antilles, Russie, Angleterre, Allemagne, France, Espagne, Afrique, Australie, Nouvelle-Zélande, Chine, Japon et ailleurs, depuis six ans.

Prix: - - - \$20.00 net,

Complet, prêt à l'usage.

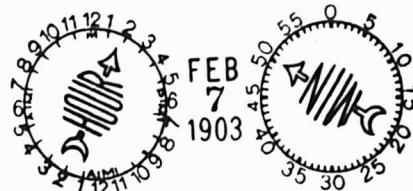

Fac-Simile de l'Impression,
Montrant la grandeur de la matrice.

Nous employons plusieurs de ces timbres dans nos bureaux, où vous pouvez les voir en tout temps. Adresse:

LA CIE DE PUBLICATIONS COMMERCIALES,
Boîte Postale, 917, Montréal, Canada.

1-2 N. 12-14-9, avec maison en pierre et brique; terrain, 25 x 110.6. Jos. Lévis Tremblay à Pamphile Tremblay; \$6300 (157189.)

Rue Hutchison. Lot 1-2 N. 12-1-31, avec maison en pierre et brique; terrain, 25 x 100. S. D. Vallières à Irène Vallières; \$5,000 (157191.)

Rue Waverley. Lot 1-2 N. 11-839; terrain, 25 x 88 vacant. The Montreal Investment & Freehold Co. à Louis Savaria; \$314.78 (157218.)

Rue Mance, Nos 542 à 546. Lot 14-54, avec maison en pierre et brique; terrain 25 x 114. Alfred Cadieux à Oscar Félix Mercier; \$6,500 (157,227.)

Ave du Parc. Lots 12-15-8, 12-16-40; terrain, 50 x 110 vacant. Jos. Zéph. Z. Malo à Joseph Casaubon; \$2,200 (157,230.)

Ave du Parc. Lot 12-25-180, 641-2-1; terrain, 72.5 x 115, supr. 4044 vacant. Guillaume Boivin à Marie Louise Boivin; \$350 (157245.)

Rue Casgrain. Lot 10-481; terrain, 35 x 86 vacant. L'Institution Catholique des Sourds-Muets à Patrick Quinn; \$900 (157267.)

Rue Atlantic. Lots 12-25-173, 641-2; terrain, 25 x 80 vacant. Louis Parent à Isoline Legault, épouse de Adélarde Filiault; \$300 (157289.)

Rue Hutchison. Lot 1-2 N.-O. 12-14-24; terrain, 25 x 110.6 vacant. Arthur Gillois à Amable Vallée; \$550 (157323.)

Rue Mance, Nos 690 et 690a. Lot pt. N. E. 12-10-32, avec maison en brique; terrain, 20 x 100. Euthalie E. Girard, épouse de J. Armand Marcotte à Eva Gaudreau, épouse de Geo. Alph. Audet; \$3,800 (157343.)

Rue Esplanade. Lot 1-2, S.-E. 11-776. 1-2 N.-O. 11-775, avec maison en bois et brique; terrain, 50 x 88. Louis Jos. Boileau à Arthur Nadeau (récession); \$1,700 (157370.)

Rue Clark. Lot pt. N.-O. 11-65, pt S.-E. 11-66, avec maison en bois et brique; terrain, 21 x 107. Joseph Casaubon à Joseph Z. Z. Malo; \$6,200 (157393.)

Rue Villeneuve. Lot pt. N.-E. 14-262 pt. S.-O. 14-263, avec maison en pierre et brique; terrain, 24.4 1-2 x 100. Emmanuel Rochon à Jos. Archambault; \$8,000 (157434.)

Ave Mont-Royal. Lot 14-139; terrain, 26 x 116, supr. 3016 vacant. John Gilmore Watson à Alfred Jos. Laurence; \$1,900 (157437.)

Rue St-Urbain. No 2346. Lot 12-26-40 et 41, avec maison en bois et brique; terrain, 50 x 80. Olivier Jasmin à Arthur Jasmin; \$2,400 (157462.)

Westmount

Ave Lansdowne. Lot pt. N. O. 220; terrain, 50 x 138 d'un côté et 139.9 de l'autre, supr. 6948 vacant. Chs. J. Brown à John A. Walls; \$2,225 (157180.)

Ave Windsor, No 55. Lot 208-7d pt. N.-E. 208-8b, avec maison en pierre et brique; terrain; 25 x 109. James Kerr à Christopher Kyle; \$8,000 (157206.)

Ave Forden. Lot 239-13-1, 239-14-2, avec maison en pierre et brique; terrain, 28.6 x 120. La succession Walter Drake à Chs. J. Brown; \$4653 (157277.)

Ave Forden. Lot 239-13-2, 235-14-1; terrain, 29.6 x 120 vacant. La succession Walter Drake à Chs. J. Brown; \$1,947 (157278.)

Rue Bethune. Lot 1434-194 à 197; terrain, 99 x 114, supr. 12725 vacant. Alexander Robertson à James H. Maher; \$5090 (157288.)

Ave Clark. Lot 287-11, 12, 13; 2 terrains, 25 x 100; 1 do 25 5-10 d'un côté,

26 de l'autre x 100, supr. 2575 chacun vacant. The Ross Realty Co. Ltd à Arthur D. Rosaire; \$3,000 (157333.)

Ave Hillside, No 164. Lot pt 1434-92. 93, avec maison en pierre et brique; terrain, supr. 1720. John Armstrong à Grace Darling épouse de Norman Conner; \$3,800 (157428.)

Ave Belmont. Lot 226-4, 5; terrain, 50 x 111.4 d'un côté et 111.1 de l'autre, supr. 5562; 1 do, 50 x 111.1 d'un côté et 110.8 de l'autre, supr. 5547 chacun vacant. Thos. Badenach & David Yulle à Wm. T. Rodden; \$2,777.25 (157442.)

De Lorimier

Rue Chapleau. Lot 2a-42, avec maison en brique; terrain, 25 x 68.3. Dieudonné Gaulin à Eudore Caron; \$2,400 (157282.)

Rue Chapleau. Lot 7-28 et 29; terrain, 24.8 x 73; 1 do 25 x 73 chacun, vacant. Joseph Lacas à Esther Roussel, épouse de Alf. Desjardins; \$900 (157433.)

Rue Simard, Nos 1121 et 1123. Lot pt. 153-182, avec maison en bois et brique; terrain, 30 x 20. Camille St-Amour

à Maggie Logan, vve de Jacob Nobs; \$1,600 (157428.)

Maisonneuve

Rue Ste-Catherine. Lot 18-68-1; terrain, 23 x 110 vacant. Frédéric Therrien à Julien Therrien; \$1,600 (157183.)

Rue Ontario. Lot 18-272; terrain, 23 x 110 vacant. Georges Gonthier à Eugène Perrault; \$1,000 (157184.)

Rue Adam. Lot 8-179 et 180, avec maison en brique; 2 terrains, 24 x 129 chacun. Adol. Désilets à Jos. Henri Daragon; \$11,000 (157216.)

Rue Jeanne d'Arc. Lot 17-390; terrain 25 x 87. J. B. Brouillette à Horm. Riendeau et J. H. Soly; \$400 (157217.)

Ave Letourneux. Lot 8-204; terrain, 25 x 100 vacant. Hon. L. O. Loranger à Marie Smard, vve de J. B. Boucher; \$750 (157223.)

Rue Ste-Catherine. Droits dans lot 1a-33 et 34; 2 terrain, 27 x 100. Rosa Bourassa à Noé Bourassa; \$1,460.08 (157,260.)

Rue Bourbonnière. Lot 18-138; terrain,

Joseph Rodgers & Sons, Limited

Sheffield, Ang.

Evitez les imitations de notre

COUPELLERIE,

en vous assurant que cette MARQUE EXACTE se trouve sur chaque lame.

Seuls agents pour le Canada :

JAMES HUTTON & CO.,

Montréal.

REGISTERED TRADE MARK

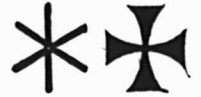

GRANTED 1682

Quelques-uns des bons articles que nous fabriquons.

D'UN PRIX CORRECT ET DE BONNE QUALITÉ.

- Bon Fonctionnement
- Bonne Durée
- Bonne Apparence et
- Bonne Vente.

Vendus par l'intermédiaire des Marchands de Gros.



THE DOWSWELL MFG. CO., LTD.

HAMILTON, - - ONTARIO.

Agents: Harry F. Moulden, Winnipeg, Man. W. L. Haldimand & Son, Montréal, Qué.

23 x 102 vacant. Edm. Berthiaume à Jos. Heney; \$200 (157266.)

Rue Ontario. Lot 14-236; terrain, 25 x 100 vacant. Marie Desjardins à Elise Aerial vve de Nap. Pichet; \$1,000 (157-342.)

Rue Adam. Lot 8-154; terrain, 24 x 120 vacant. Aline Bélangier, épouse de Cyrille I. Lamontagne à Cyrille I. Lamontagne; \$750 (157431.)

Outremont

Rue Stuart. Lot 36-55; terrain, supr. 3700 vacant. La succession Hon. J. G. Laviolette à Jos. Archambault; \$790 (157254.)

Rue Stuart. Lot 36-17 à 20; terrain, supr. 14208 vacant. La succession Hon. J. G. Laviolette à Jos. Camille Desjardins; \$3,160 (157255.)

Rue Durocher. Lot 32-2-23; terrain, 50 x 100 vacant. Wm. Cully à Chs. Desjardins; \$1,400 (157261.)

Rue de l'Épée. Lots 34a-76-2, 34a-77-2; 2 terrains, 26 x 92 chacun vacant. L'Institution Catholique des Sourds-Muets à Amédée et Viateur Lemire; \$1,052.48 (157299.)

Ave Wiseman. Lot pt. S.O., 36-32 pt. S.O. 36-33 pt. S.O. 36-34; terrain, 129 d'un côté 130 de l'autre x 13 d'un côté et 3.6 de l'autre supr. 1062; 1 do supr. 1118; 1 do supr. 4346 chacun vacant. Le succession Mary W. Edwards vve de Wm R. Salter à The Town of Outremont; \$1043.20 (157451.)

Chemin Ste-Catherine. Lot 31-24 et 25; terrain, 50 x 55 d'un côté, 92 de l'autre, supr. 3675; 1 do 45 x 92 d'un côté et 125.9 de l'autre, supr. 4899 chacun vacant. Town of Outremont à Théophile Trudeau; \$3,147.92 (157454)

Ville Saint-Paul

Rue Molson. Lot 3455, avec maison en bois et brique; terrain, 28.2 x 93-10, supr. 2643. Mary L. Gilmore à Granville Gilmore; \$1100 (157276.)

Verdun

Rue du Pacifique. Lot 3402-45; terrain, 25 x 100 vacant. Chs. Cushing à Onésime Morin; \$300 (157296.)

Rue du Pacifique. Lot 3402-45, avec maison en bois; terrain, 25 x 100. Onésime Morin à Jos. Morin; \$265 (157297.)

Rue Kalmar. Lot 3406-101; terrain, 34 x 105 vacant. Catherine Dow, vve de Jos Hickson à George Dupont; \$392 (157302.)

Rue Gordon. Lot 4625-7 à 10; 4 terrains, 23 x 122 chacun vacant. La succession Hy. A. Wilder à Chs. Alf. Lamothe; \$1350 (157306.)

Rue Gordon. Lot 4625-7 à 10; 4 terrains, 23 x 122, supr. totale 11224. Chs. Alf. Lamothe à Paul Lalonde; \$1,300 (157307.)

Rue Verdun. Lot 3406-166; terrain, 25 x 105 vacant. Catherine Dow, vve de Sir J. Hickson à Arthur Cheval dit St-Jacques; \$341.25 (157339.)

Ville Emard

2ème Avenue. Lot 3930-213; terrain, 25 x 80 vacant. Louis E. Héto à Henri Meunier; \$400 (157384.)

Rue Ryan. Lot 3912-524; terrain, 30 x 82 vacant. Oscar Laparé à Flore Roy; \$300 (157407.)

Notre-Dame de Grâce

Ave Plateau. Lot 179-385; terrain, 25 x 90 vacant. Dandurand, Brodeur & Boyer à Mary Wade vve de F. X. Beaudry; \$750 (157178.)

Chemin Côte St-Antoine. Lots 176-245 et 246; terrain, 48 x 110 vacant. George Marcell à Phoebé Ann M. McQuat épouse de Alf. Walford; \$675 (157317.)

GILBERTSON'S

COMET

Non surpassée pour la qualité ou le finissage par aucune Tôle Galvanisée, d'une marque quelconque sur le marché.

ALEX. GIBB, - 13 rue St-Jean, Montréal

Seul Agent canadien

W. GILBERTSON & Co., Limited
Fabricants.

Pontardawe, Wales

Jardine Universal Ratchet Clamp Drill.

(Perceuse à Rochet Universelle de Jardine.)

Employée dans toutes sortes de manufactures pour les réparations urgentes aux machines.

Tous les ateliers de machines et de chemins de fer devraient l'employer.

Les constructeurs de ponts, les poseurs de voies ferrées et les ouvriers en constructions métalliques en ont besoin constamment.

A.B. JARDINE & CO.
HESPELER, ONT.

RASOIR "RADIUM" de H. BOKER & CO.

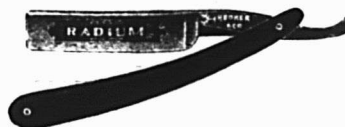

Affilé par les ouvriers les plus habiles, tous experts dans leur partie. La matière, la main d'œuvre et le fini de ces Rasoirs sont parfaits; chaque Rasoir est garanti durer la vie d'un homme. Demandez notre Brochure Gratuite.

"Some Pointers for Gentlemen who shave themselves."

(Quelques Indications pour les Hommes qui se rasent eux-mêmes.)

McGILL CUTLERY CO., Regd.
Boîte Postale, 366, Montréal.

PAIN POUR OISEAUX Est le "Cottan Seed," fabriqué d'après six brevets. Marchandise de confiance; rien ne peut l'approcher comme valeur et comme popularité. Chez tous les fournisseurs de gros.

POURQUOI PAYER PLUS de 8c., quand vous pouvez acheter une Lampe Electrique Incandescente, satisfaisante pour 8c. Nos prix répondent aux conditions monétaires du marché.

THE ECONOMIC LAMP CO.
P. O. B. 1613 - BOSTON, MASS. U.S.A.

Lot pt 180; terrain, 45 x 80. Rose A. Hurtubise épouse de F. Jalbert à la Ville de Notre-Dame de Grâce; \$5,000 (157-318.)

Rue Molson et ave McLeynn. Lots 181-33, 40, 113, pt. 181-16,17 65-231 à 235, 350 à 354; 3 terrains, 50 x 120.6; 1 do 43.6 x 100; 10 do 40 x 120 chacun vacant. Alex. Walker à Mélima Décarie épouse de Alex. O. Morin; \$4834.87 (157378.)

Ave de l'Eglise. Lots 179-374, 375 et 376; 3 terrains, 24.3 x 100 chacun vacant. Dandurand, Brodeur & Boyer à Claudin Gareau, épouse de Hermas A. Riopelle; \$1,300 (157418.)

Ave Highland. Lot 179-334; terrain, 33 x 88 vacant. Dandurand, Brodeur & Boyer à Herménégilde Laurier; \$580.80 (157439.)

Ave Molson. Lot 65-7; terrain, 40 x 208, supr. 8320. Henry Timmis à Robert Duncan; \$500 (157452.)

Montréal-Ouest

Ave Westminster. Lot 140-146, avec maison en brique; terrain, 50 x 90. Chs. Wm. Mitchinson à Wm. Jackson; \$3,000 (157201.)

Côte des Neiges

Lot 72, avec maison, etc; terrain, supr. 17 arpents. Emmanuel Bigras à Camille Légaré; \$15,750 (157221.)

Sault au Recollet

Lots 224-326, 327, 328; 3 terrains, 25 x 94 chacun vacant. Gust. Destroismaisons à Anth. S. Archambault; \$645 (157215.)

Lot 323-25. Rachel Laviolette, épouse de Pascal Cloutier à Odile Gagnon; \$45 et les hypothèques (157374.)

Lot 323-25, avec maison en bois. Odile Gagnon à Jos. Jarry; \$625 (157376.)

Saint-Laurent

Lot pt. 409. Théophile Mignerion à Frs Laurin; \$500 (157240)

Lots 149, pt. 139, avec maison, etc.; terrain, supr. 75 arpents. Armand Gohier à Chas. Richer; \$6,423 (157269.)

Lot 1-10 ind. 561. Noël Lecavalier à Dosithee Lecavalier; \$400 (157351)

Lots 35-24, 46 à 54, 59, 61 à 66, 73 à 81, 90, 93 à 102, 108 à 112. Michel Benoît à Ed. Gohier; \$3,739 (157352.)

Lots 35-113, 114, 115. Michel Benoît à la Cie des Boulevards de l'Île de Montréal; \$35.41 et autres considérations (157353.)

Rues Clermont et St-Urbain. Lots 86, 4 à 17, 28, 29, 32 à 37, 39, 42 à 46, 52, pt. N. E. 86-38, pt. N. E. 86-40, pt. S. O. 86-41, 1-2 S. E. 86-31, 1-2 S. O. 86-27, Ville St-Louis, lots 11-568-5, 11-559-5, 12-26-40, 41; terrain, 25 x 87; 1 do, 50 x 80. Gédéas Jasmin à Olivier Jasmin; \$6,500 (157-403.)

Longue-Pointe

3ième avenue. Lots 21-839 et 840 2 terrains, 25 x 87 chacun vacant. La Cie de Construction St-Laurent, Ltée à Major Tardif; \$390 (157325.)

1ière avenue. Droits dans le lot 21-61, avec maison en bois; terrain, 24.10 x 84. Adélarde Bougie à Ferdinand Tremblay et J. O. Mathieu; pas de prix donné (157-354.)

Lot pt. 440; terrain, 90 x 315. Nap. Gagnon à Herménégilde Chaussé; \$275 (157380.)

Rue Victoria. Lot 399-435, avec maison en bois et brique; terrain, 27 x 96.6 d'un côté et 98 de l'autre. Ant. Gamache à Wilf. Gamache; \$1,800 (157432.)

Lachine

Rue Notre-Dame. Lot pt. S. E. 181-45; terrain, 29 x 170. La Société d'Administration Générale à Berthe A. E. Boyer.

épouse de Jules Hamel; \$600 (157179.)
 Lots pt. N. O. 181-42; terrain, 10 x 70
 vacant. Berthe A. E. Boyer, épouse de J.
 Hamel à Robert Lucas; \$600 (157181.)
 Lot pt. 271. Léon Groulx à Willf. E.
 Ranger; \$4,558 (157194.)
 Lot 751-55. Marie E. C. Boyer, veuve
 de H. Baby à Zéphirin Clément; \$450
 (157196.)
 Lot 751-46 Marie E. C. Boyer, veuve
 de H. Baby à Alcidas Dagenais; \$450
 (157197.)

Lots 1-37 et 38; 2 terrains, 60 x 160.
 La Succession Wm. Strachan à Geo. D.
 Smith; \$3,400 (157331.)

Droits dans le lot 774. Mary Curran à
 Margaret Leary, épouse de Jos Fergu-
 son; \$50 (157344.)

Lot 1-2 N. O. 914-26, avec maison en
 bois; terrain, 50 x 140. Wm. Trenholme
 à Israel Gauthier; \$400 (157345.)

Lot 916-89; terrain, 50 x 120. Frank
 Flaro à Sophie Robert, veuve de Benj
 Deslauriers \$350 (157365.)

Lot 529; terrain, 50 x 100 vacant Hon.
 J. A. Boyer à Josaphat Théorêt; \$550.00
 (157413.)

Lots 1-12 et 13; 2 terrains, 100 x 160.
 Edw. Chas. Eaton à Angus McCallum;
 \$1,000 (157453.)

Pointe aux Trembles

Lot pt. 185. Féréol Babin dit Lacroix
 à Théophilus Desnoyers; \$900 (157336.)

Lot pt. N. O. 158, avec maison en bois
 et brique; terrain, 33 x 70 Camille
 Beaudry à Pierre Guay; \$1,500 (157361.)

Pointe Claire

Lot pt. 9; terrain, 61 x 85 d'un côté et
 80 de l'autre. Jos. Legault, fils de Léon
 à Myra Kent, épouse de L. J. Boileau;
 \$200 (157281.)

Lot pt. 60. Léon Denis et al. à Léon
 Archambault; \$1,000 (157436.)

Lot 42-130. The Montreal Loan and
 Mortgage Co. à Wm. P. Ransom; \$100
 (157447.)

**Voici les totaux des prix de ventes par
 quartiers:**

Est	\$8,850.00
Lafontaine	16,250.00
Papineau	16,385.00
St-Jacques	63,476.40
St-Laurent	57,000.00
St-Louis	8,300.00
St-Marie	1,500.00
Ouest	101,000.00
St-André	31,200.00
St-Anne	7,500.00
St-Georges	46,000.00
St-Joseph	36,000.00
Duvernay	3,000.00
Hochelaga	14,092.75
Mont-Royal	157,560.49
St-Denis	39,971.02
St-Gabriel	7,000.00
St-Henri	6,750.00
St-Jean-Baptiste	1,000.00
St-Marie	3,350.00
Ville St-Louis	52,714.78
Westmount	31,492.25
de Lorimier	4,900.00
Maisonneuve	18,170.08
Outremont	10,593.60
Ville St-Paul	1,100.00
Verdun	3,948.25
Ville Emard	700.00
Notre-Dame de Grâces	13,640.67
Montréal Ouest	3,000.00
Côte des Neiges	15,750.00
	\$782,195.39

Les lots à bâtir ont rapporté les prix
 suivants:

Rue Elm, quartier Hochelaga, 19c. le
 pied

COURROIES
"MAPLE LEAF"
 en
TOILE de COTON PIQUÉ
DOMINION BELTING CO. LTD.
HAMILTON, CANADA.

Maison Fondée en 1870.
Auguste Couillard
 Importateur de
FERRONNERIE ET QUINCAILLERIE
VERRES A VITRES, PEINTURES, ETC.
 Spécialité: Poêles de toutes sortes.
 Nos. 233 à 239 rue St-Paul
 Ventes 12 et 14 St-Amable, MONTREAL.
 La maison n'a pas de commis voyageurs et fait béné-
 ficier ses clients de cette dépense. Attention toute
 spéciale aux commandes par la maille. Messieurs les
 marchands de la campagne seront toujours servis aux
 plus bas prix du marché.

HORMISDAS CONTANT, Entrepreneur-
 Plâtrier, 609 Berri. Phone Bell Est-1177.

Meules en Corindon et en Emeri.
Machinerie de Meulage.
Pierres à Huile "Beaver."
CANADIAN HART WHEELS, LTD.,
 454 Barton St. E. HAMILTON, ONT.
AGENTS POUR L'EST;
H. A. DRURY & CO.
 317, rue Craig Ouest, MONTREAL.
 Procurez-vous le catalogue.

Obtenez Cette avant de bâtir. Elle dit pour-
 Brochure quoi les matériaux en métal à
 Gratuite l'épreuve du feu sont meilleur
 marché du commencement à la
 fin—elle dit pourquoi une espèce
 est la meilleur marché qu'il soit prudent d'acheter. Peu
 importe ce que vous desirez construire ou réparer, à l'inté-
 rieur ou à l'extérieur, faites venir le livre. Informez-vous
 au plus proche bureau. 3F
PEDLAR People of Oshawa
 Montreal, Toronto, Halifax, St. John, Winnipeg, Vancouver

W. LAMARRE & CIE
 Marchand de
BOIS ET CHARBON
 Foin, Paille, Avoine, etc
242 AVENUE ATWATER
 Correspondance
 sollicitée. Près St-Jacques.
 Bell Tel. Mount 609 ST-Henri
 Marchands 1886.

Ave Maplewood, quartier Mont-Royal.
 17 1-2c. le pied.
 Rue St-Denis, quartier St-Denis, 29c. le
 pied.
 Rue St-André, quartier St-Denis, 13 7-8
 cents le pied.
 Rue Marquette, quartier St-Denis, 25c
 le pied.
 Ave Christophe Colomb, quartier St-
 Denis, 17c le pied.
 Ave Lasalle, quartier St-Denis, 24 1-3c
 le pied.
 Rue Notre-Dame, quartier St-Henri, 40
 cents le pied.
 Rue Ste-Catherine Est, quartier Hoche-
 laga, \$1.33 le pied.
 Rue Verchères, quartier Ste-Marie, 16
 cents le pied.
 Ave du Parc, Ville St-Louis, 40c. le
 pied
 Rue Casgrain, Ville St-Louis, 30c. le
 pied.
 Rue Atlantic, Ville St-Louis, 15c. le
 pied.
 Ave Mont-Royal, Ville St-Louis, 63c. le
 pied.
 Ave Lansdowne, Westmount, 32c. le
 pied.
 Ave Forden, Westmount, 55c. le pied.
 Rue Bethune, Westmount, 40c. le pied
 Ave Belmont, Westmount, 25c. le pied.



PROVINCE DE QUEBEC

Cessations de Commerce

Hull—Lalonde, Mde Z., nouveautés Tél
 Sauvageau continue.

Cessions

Montréal—Molinari, Antoine, hôtel.
 Forgues, V. F., drogues.
 Sherbrooke—Dally News Co., éditeurs

Concordats

St-Félicien—Tremblay, Jos., mag. gén.

Curateurs

Emardville—St-Amour, Nap. à John Da
 vidson, hôtel.
 Montréal—Desmarteau, Alex à Cusson &
 Papineau, restaurant.
 Desmarteau, Alex. à David Parker,
 hôtel.
 Chartrand & Turgeon à J. A. Picotte,
 drogues.
 Duggan & Desautels à J. C. Bérubé,
 mag. gén.
 Thurso—Lamarre, Vincent à J. E. Lacos-
 te, mag. gén.

Décès

Montréal—Gélinas, E & Fils, chaussu-
 res. Evariste Gélinas, décédé.
 Meagher Bros. & Co., vins et liq. en
 gros. John Meagher décédé.

Dissolutions de Sociétés

Coaticook—The Coaticook Print Shop.
 The Electrical Chemical Co.
 Montréal—Church & Co., K. D., entrepre-
 neurs.
 Gelbman & Co., Max., imprimeurs.
 Rodrigue Frères, nouveautés.
 Thomas & Co., M., nouveautés.
 Dominion Printing Co.
 Montreal Bicycle Works. Jacob Isen-
 berg, continue.
 The Eagle Brand Mfg. Co., bretelles,
 etc.

Riopel & Co., D., entrepreneurs. Riopel & Riopel continuent. Hector Riopel. Montréal (Maison neuve)—Savard & Morache, entrepreneurs.
 Sherbrooke—The New Method Pressing & Cleaning Co. Edward A. McFee continue.

En Difficultés

Montréal—Dalpé, Jos., épicier.
 Québec—The Bazin Mfg. Co., mfrs. de clous.

Fonds à Vendre

Chaudière Curve—Boulangier, P. F., mag. gén.
 Emardville—Davidson, John, hôtel.
 Lévis—Nadeau, Antoine, plombier.
 Montréal—Ouellette, Omer, épicier.
 Brophy, F., hôtel.
 Dalpé, Jos., épicier.
 St-Emile de Montcalm—Deschênes, J. A., mag. gén.
 Ste-Malachie—Paradis, Mde G. A., mag. gén.
 St-Tite des Caps—Renault, Siméon, mag. gén.
 Shawinigan Falls—Chaillez, Succ. de P. N., mag. gén.
 Sorel—Sorel Lumber & Sash Factory.

Fonds Vendus

Chambord—Dallaire, L. & Fils, mag. gén.
 Fraserville—Caron, Achille, mag. gén.
 Notre-Dame de la Dore—Tremblay, L., mag. gén.
 Scotstown—Scott, Robert, mag. gén.
 St-Epiphanie—St-Pierre, Jos., voiturier.

Incendies

Montréal—Martineau, J. O., nouveautés, ass.

Liquidateurs

Kamouraska—Dupuis, D. A., à l'Union Commerciale de St-Louis de Kam.
 Montréal—Hyde, John à Canada Newspaper Syndicate, Ltd.
 Wilks & Michaud à the Syracuse Smelting Works of Canada, Inc.

Nouveaux Etablissements

Coaticook—Robinson, R. N. & Co., drogues. W. Shurtleff & N. N. Robinson.
 Chicoutimi—La Cie Massicotte & Tremblay.
 Drummondville—Drummondville Telephone Co., Ltd.
 East Angus—Paquin & Boisvert, entrepreneurs de pompes funèbres. E. Paquin et P. Boisvert.
 Magog—Bergeron & Lussier, entrepreneurs. Jos. Bergeron et A. Lavallée.
 Renaud & Co., C, harnais. Chas. Renaud.
 Montréal—Château, Dupéré, Ltd.
 The A. P. Cinion Shoe Mfg. Co.
 Club Union, Inc.
 La Cie des Réchauds Injecteurs Gumont. Dominion Discount and Investment Co.
 Grace & Lepage, immeubles. Mde Jos. Emmanuel Lepage.
 The Lake Manitou Improvement Co.
 Miller Shoe Co. John B. Meyers.
 Riendeau & Co., H., plombiers, etc. Jos. Lamarche.
 Québec—Barbeau, A., peintre.
 Richmond—Richmond Clothing Store. Jos. Gardner.
 St-Romuald—Marier, J. A. et Cie, plombier.
 Ste-Rose (Laval)—Le Club Laval, Inc.
 Sherbrooke—The Ever Rest Spring Bed Co. Paul Hammerstein.
 Paquette & Lespérance, imprimeurs. E. Paquette et Ovila Lespérance.
 Robitaille & Co. Mde A. Lavallée et Sylvio Robitaille.

Bell Main 5141 Marchands 642

Chartrand & Turgeon

COMPTABLES

55, rue St-François-Xavier

MONTREAL

C'EST UN FAIT ACQUIS

que dans la vie pratique des affaires, les annonces insérées dans un bon journal de la partie, rapportent.

Faites un essai dans le "Prix Courant" et vous serez satisfait.

ALEX. DESMARTEAU

COMPTABLE, AUDITEUR

SPÉCIALITÉ:—

Liquidation de Faillites
 Compromis effectués

54 à 60, rue Notre-Dame Est, - MONTREAL.

Le vendeur qui gagne le salaire le plus élevé est celui qui rapporte le plus. Ne vous encombrez pas d'un vendeur qui ne gagne jamais un bon salaire; il ne rapporte rien.

Ontario Silver Co., Limited,

NIAGARA FALLS, Canada.

MANUFACTURIERS DE

Cuillers, Fourchettes, Coutellerie,
 et Articles en Plaqué.

DEMANDEZ NOTRE CATALOGUE ET NOS COTATIONS.

Plafonds en Metal Oshawa
 Appropriés au plus bel édifice. Coût est assez peu. Réduisent les risques de feu. Deux mille dessins pour magasins, vestibules, entrepôts, églises, résidences, etc. Ecrivez et demandez brochure illustrée montrant des dessins exclusifs de Pedlar. 5P

PEDLAR People of Oshawa
 Montreal, Toronto, Halifax, St. John, Winnipeg, Vancouver

Laurence & Robitaille

MARCHANDS DE

Bois de Sciage et de Charpente

BUREAU ET CLOS

Coin des rues Craig et St-Denis

Bell Tél., Main 1483. MONTREAL

Tél. des Marchands, 804.

CLOS AU CANAL

Coin des rues William et Richmond

B 11 Tél., Main 3844

Sherbrooke Food Agency. Holley J. Placey et J. E. McCrea.
 The Sherbrooke Cigar Co. F. R. Darche et W. J. McManus.
 Sherbrooke—La Cie P. Biron & Fils, voituriers, etc.
 Thetford Mines—The Asbestos Foundry Co.

Nouvelles Incorporations

Montréal—Desnoyers, Varin et Cie, Ltée
 Fort William Milling Co., Ltd.
 Ogilvie Bros., Ltd.
 The Peerless Cork & Seal Co., Ltd.
 Western Canada Power Co., Ltd.
 Eastern Canada Portland Cement Co., Ltd.
 Sherbrooke—MacKinnon, Holmes & Co., Ltd.

PROVINCE D'ONTARIO

Cessations de Commerce

Dryden—Coulter, A. W., ferronnerie. J. G. Hayes continue.
 London—Morgan, R. J., épicier. Pockock & Knuckle continuent.
 Toronto—Horne, Harry, épicier. Mde N. Childs continue.
 Silverthorn, J. W., épicier. A. Grilli continue.
 Lyons Bros., épiciers.

Cessions

Cache Bay—Rusk, O. W., marchand.
 Dundonald—Dudley, Clarence N., marchand.
 French River—Wabb, S. A. & Co., mag. gén.
 Toronto—Bond, Alex., épicier.
 Davey, Geo. W., épicier.

En Difficultés

Carp—McElroy & Sons, H., mag. gén. etc.
 Windsor—St-Onge, Alf., ferronnerie, etc.

Fonds à Vendre

North Bay—Brennan, Succ. de M. & Co., nouveautés.

Fonds Vendus

Fort William—The John King Co., Ltd., épiciers en gros.
 Hamilton—Jones, John W., épicier.
 Toronto—Morrish, John F., épicier.

Incendies

Toronto—Williams Bros., épiciers
 Nouveaux Etablissements
 Haileybury—Bison Consolidated Mines Ltd.

The Malouf Mines, Ltd.
 Ottawa—The Bonsall Mines, Ltd.
 Bryson, Graham, Ltd.
 Sudbury—The Golden Rose Mining Co., Ltd.
 Tilbury—Tilbury Telephone Co., Ltd.
 Toronto—Black Mines, Ltd.
 E. T. Mining Co., Ltd.
 Lasalle Mining Co., Ltd.
 The Silver-Age Mining Co., Ltd.

Nouvelles Incorporations

Port Arthur—The Lake-Coast Trading Co., Ltd.

MANITOBA, ALBERTA ET SASKATCHEWAN

Cessations de Commerce

Treherne (Man.)—Reeves, H. W., mag. gén. Staples & Anderson continuent

Cessions

Winnipeg (Man.)—Sainsbury, C. W., ferronnerie.

Dissolutions de Sociétés

Brandon (Man.)—Healey & Bell, agents de manufactures.

Fonds à Vendre

Carstairs (Alb.)—Musgrove, J. T., mag. gén.

Fonds Vendus

Elgin (Man.)—Gibson, David, ferronnerie.
Holland (Man.)—Sherrin, F. L., ferronnerie.
Tyndall (Man.)—Winkler, O., mag. gén.
Wadena (Sask.)—McKenzie Bros., ferronnerie, etc.
Windthorst (Sask.)—Hayes, J. G., ferronnerie.
Woodridge (Man.)—Maskell, Geo., mag. gén.

PROVINCE DE QUEBEC

COUR SUPERIEURE

ACTIONS

Table listing various companies and their share prices, categorized by region (Leeds, L'Epiphanie, Maisonneuve, Montréal). Includes names like Wovenden, Beauchemin, Chevalier, Hurteau, Johnson & Sons, Bourdon, Allard, Gariépy, Archambault & Cie, Boohamra, Brière, Berthiaume, Bisson, Canne, Crossman, Currie, Cité de Montréal, Canada Investment Reg., Chastenais, Chartrand & Turgeon, Bélangier Ouellette, C. P. R., Cité de Montréal, Wm. McLaughlin, Cité de Montréal, Joséphine Larin Daigneault, Demers, Drolet, Dugas.

BANQUE D'HOCHELAGA

1874-1909.
Capital autorisé \$4,000,000
Capital payé \$2,500,000
Réserve \$2,150,000

DIRECTEURS:

F. X. ST. CHARLES, Ecr., Président
ROBT. BICKERDIKE, Ecr., M.P. Vice-Président
Hon. J. D. ROLLAND, J. A. VAILLANCOURT, Ecr., A. TURCOTE, Ecr., E. H. LEMAY, Ecr., J. M. WILSON, Ecr., M. J. A. PRENDERGAST, Gérant-Général, F. G. LEDUC, Gérant, E. C. VIDRICAIRE, Asst.-Gérant, O. E. DORAIS, Inspecteur.

Bureau Principal. - Montréal.

BUREAU DE QUARTIERS:

AVE. MONT-ROYAL, (coin St-Denis)
RUE STE-CATHERINE, EST
RUE STE-CATHERINE, CENTRE
RUE NOTRE-DAME, OUEST
HOCHELAGA
MAISONNEUVE
POINTE ST-CHARLES
ST-HENRI
VILLE ST-LOUIS
VERDUN, près Montréal.
VIAUVILLE, près Montréal.
DeLORIMIER

SUCCURSALES

BERTHIERVILLE, P.Q.
EDMONTON, ALTA
FARNHAM, P.Q.
JOLIETTE, P.Q.
LAPRAIRIE, P.Q.
L'ASSOMPTION, P.Q.
LOUISEVILLE, P.Q.
QUEBEC, P.Q.
ST-ROCH
SOREL, P.Q.
SHERBROOKE, P.Q.
ST-BONIFACE, Man.
ST-HYACINTHE, P.Q.
ST-JACQUES L'ACHIGAN, P.Q.
ST-JEROME, P.Q.
ST-PIERRE, Man.
TROIS-RIVIERES, P.Q.
VALLEYFIELD, P.Q.
YANKLEEK HILL Ont.
WINNIPEG, Man.

Emet des Lettres de Credit Circulaires pour les voyageurs, payables dans toutes les parties du monde; ouvre des crédits commerciaux; achete des traites sur les pays étrangers; vend des chèques et fait des paiements télégraphiques sur les principales villes du monde; prend un soin spécial des encaissements qui lui sont confiés, et fait remise promptement au plus bas taux du change. Intérêts alloués sur dépôts d'épargne.

Les bonnes moeurs et la morale sont des amies jurées et de fermes alliées.— (Watta.)

LA BANQUE NATIONALE

FONDEE EN 1860

Capital - - - \$2,000,000
Réserve - - - 900,000

Notre service de billets circulaires pour les voyageurs "Travellers Cheques" est en opération depuis un an et a donné satisfaction à tous nos clients; nous invitons le public à se prévaloir des avantages que nous offrons.

Notre bureau de Paris,

RUE BOUDREAU

7, SQUARE DE L'OPERA

est très propice aux voyageurs canadiens qui visitent l'Europe.

Nous effectuons les virements de fonds, les collections, les paiements, les crédits commerciaux en Europe, aux Etats-Unis et au Canada, aux plus bas taux.

Table listing various companies and their share prices, including Dom. Express Co. Ltd., Donato, Durack, Coward, Dominion Mut. Fire Ins. Co., Comet Motor Car Co. Ltd., Dale A. H. et uxor., Eglauch, Ethier, Estes, Fournier, Freedman, Ferrier, Fraser, Fishman, Grenier, G. T. R., Gélinas, Howison, Jobbing Hat & Fur Co., Kelly, Kattenbach, Le Canada, Laplante, Laframboise, Larivière, La Presse, M. S. R., Moissen, Martineau, Money, M. S. R., Moineau, M. S. R., Moisan, Ouellette, Poulus, Pratter, Paquet, Prudential Life Ins. Co. of Can., Prézeau, Plourde & Cie, Richstone, Roger, Robinson, Rochon, Smith, Slater Shoe Co. Ltd., Samuel, Solomon, Shawinigan Water & Power, Trudeau, Trenholme, Verdon, Ville de Maisonneuve, Wener & Co., Richardson & Co. Ltd., Girard, Eugène & Loan Co.

Table of legal cases with columns for location (e.g., Saint-Constant, Saint-Cuthbert), names of parties, and page numbers.

COUR SUPERIEURE

JUGEMENTS RENDUS

Table of court judgments with columns for 'Défendeurs', 'Demandeurs', 'Mts.', and case details.

Avez-Vous Vu la Brochure Gratuite PEDLAR People of Oshawa

La Banque Provinciale du Canada

Siège Central; 7 & 9, Place d'Armes, Montréal, Can. Capital Autorisé \$2,000,000.00 Capital Versé \$1,000,000.00 Réserve et Surplus \$310,277.48

Conseil d'Administration:

Président: M. H. LAPORTE, de Laporte, Martin & Cie. Vice-Président: M. W. F. CARSLY, de B. Carsley & Co., Grand Magasin Départemental.

Censeurs:

Président: Hon. Sir ALEX. LACOSTE, Ex-Juge en Chef de la Cour d'Appel. A. S. Hamelin, Auditeur.

Département d'Épargne

Emission de certificats de dépôts spéciaux à un taux d'intérêt s'élevant graduellement jusqu'à 3 1/2 p. c. l'an, suivant termes. Intérêt de 3 p. c. sur dépôts payables à demande.

37 SUCCURSALES DANS LA PROVINCE DE QUEBEC

Correspondants à l'Étranger:

Etats-Unis: New-York, Boston, Buffalo, Chicago, Angleterre, France, Allemagne, Autriche, Italie.

LA BANQUE MOLSON

Incorporée en 1855 BUREAU PRINCIPAL, MONTREAL. Capital payé \$3,500,000 Fonds de Réserve, \$3,500,000 JAMES ELLIOT, Gérant Général.

COUR DE CIRCUIT

JUGEMENTS RENDUS

Table of court judgments from the Circuit Court with columns for 'Défendeurs', 'Demandeurs', 'Mts.', and case details.

Benoit, E. D. Emond 37
 Barbalot, J. A. Schwartz 83
 Brouillette, H. O. Martel 55
 Blackburn, G. H. Guy 48
 Chrétien, J. J. Lowe 9
 Champagne, Melle M. J. W. Pilon 39
 Chartré, J. N. Jodoin 15
 Charpentier, J. T. Ménard et al. 35
 Champagne, De M. P. Bietler 97
 Clay, De G. et al. N. Jeppawy 75
 Currie, A. The Herald 70
 Cumming, E. P. W. R. McEwen 24
 Castonguay, J. J. B. Miljour 14
 Carmady, J. H. Freedman 75
 Craig, J. A. Trudel 6
 Cie Ass. Populaire J. C. Lamothe et al. 77
 Cloran, A. M. Daoust 38
 Cralte, N. A. Allard 99
 Dallaire, E. J. A. Perrault 50
 Desjardins, J. De E. St-Amand et vir. 27
 Dufresne, E. et al. V. Castonguay 12
 Drolet, E. T. Chouinard 10
 Desroches, R. H. J. L. Sabbath 50
 Duval, E. alias de Chantal G. de Chantal 6
 Desaulniers, C. E. L. D. Lalonde 18
 David, E. J. Butts 6
 Desjardins, D. W. H. Shacter 13
 Desjardins, J. A. E. Pélissier 25
 Décary, B. R. et al. H. Laplante 94
 Duclos, A. et al. I. Levinson 96
 Doucette, E. De M A. Right et vir. 72
 Francoeur, E. W. Monette 25
 Foucault, J. De J. Vaudry 16
 French, W. J. Brunet 23
 Genest, O. A. C. Bishop 36
 Gallimard, P. O. Oulmet 52
 Gauthier, H. A. Dupré 50
 Graham, J. J. C. J. Dresser 53
 Goyette, A. A. Dubois 73
 Grenier, W. G. Monette 58
 Gadoua, H. Melle A. Sicotte 85
 Hayes, W. J. N. Guindon 39
 Hamelin, P. I. Caron 16
 Jarvis, L. T. Lockhart 10
 Kreill, M. M. Glickman et al. 90
 Karonès, J. A. Dupré 22
 Lampe, A. A. Beauchamp 17
 Lauzon, A. J. Drouin 8
 Leblanc, C. J. Maville 14
 Laurent, J. Computing Scale Co. Ltd. 15
 Leblond, A. A. Dupré 12
 Laliberté, A. W. Girardin 9
 Lalonde, J. R. Merchants Awning Co., Ltd. 7
 Lavoie, N. A. Lacasse 12
 Lavole, J. P. E. Guindon 27
 Labelle, L. G. M. L. H. & P. Co. 10
 Landry, H. B. Rigler 51
 Monier, A. H. Freedman 8
 Merizzi, J. E. A. Desourdy 18
 Michaud, De D. G. Champagne & Frère 60
 McGregor, jr., J. R. L. Thériault 18
 Masse, L. D. Granger Frères 7
 McCrory, F. E. C. Perkins 20
 Major, J. A. A. Choquette 10
 Major, J. A. et al. H. J. Hawlins 77
 Myers, A. T. Burdett 31
 McGuire, W. J. & Co., Ltd. Llyd's Plate Glass Ins. Co 23
 Morris, G. N. Butler 57
 Murphy, D. E. Sicotte 10
 Morrisson, J. E. J. Aubé 7
 Montey, J. M. L. H. & P. Co. 50
 Martinbault I. Rosen 14
 Neilon, M. M. Liverman 11
 Nadeau, J. J. B. Petelle 24
 Oliver, J. alias Ulliver I. B. Levitt 7
 Ogulnick, P. W. Wakeove 15
 Paquette, A. et al. D. Demers et al. 34

GEO. GONTHIER
 EXPERT COMPTABLE ET AUDITEUR
 CHAMBRES 205 & 209 EDIFICE WILSON
 11 et 17 Cote de la Place d'Armes. - MONTREAL.
 TEL. BELLE, MAIN 2701

BANQUE DE MONTREAL

(FONDEE EN 1817)

CONSTITUEE PAR ACTE DU PARLEMENT

Capital tout payé.....\$14,400,000.00
 Fonds de Réserve..... 12,000,000.00
 Profits non Partagés..... 217,628.56

SIEGE SOCIAL, MONTREAL.
BUREAU DES DIRECTEURS

Le Très Hon. Lord Strathcona and Mount Royal, G.C.M.G., Président Honorable
 Hon. Sir George Drummond, K.C.M.G., C.V.O., Président
 Sir Edward Clouston, Bart., Vice-Président James Ross
 A. T. Paterson Hon. Robt. Mackay
 R. B. Angus Sir William Macdonald
 E. B. Greenshields C. R. Hosmer
 Sir Thos. Shaughnessy, K.C.V.O., David Morris
 Sir Edward Clouston, Bart., Gérant-Général
 A. Macleider, Insp. chef et Surlint. des Succursales.
 H. V. Meredith, Asst. Gérant-Général et Gérant à Mont- réal
 C. Sweeny, Surintendant des succursales de la Colombie Anglaise.
 W. E. Stavert, Surintendant des succursales des Provinces Maritimes.
 F. J. Hunter, Inspecteur N. O. et Succursales C. B
 E. P. Winslow, Inspecteur, Succursales Ontario
 D. R. Clarke, Inspecteur Succursales Provinces Maritimes et Terre-Neuve

SUCCURSALES :

135 Succursales au Canada.

Grande-Bretagne, Londres, Bank of Montreal— 47 Threadneedle St., E. C., F. W. Taylor, Gérant.
 Etats-Unis, New-York—31 Pine St., R. Y. Hebden W. A. Bog et J. T. Molineux, Agents.
 Chicago, Banque de Montréal—J. M. Greata, Gér. Spokane, Wash., Bank of Montreal
 Terre-Neuve: St. John's, Bank of Montreal
 Birchy Cove, Baie des Isles, Bank of Montreal
 Mexico, D. F., Bank of Montreal.
 T. S. C. Saunders, Gérant

Richmond and Drummond Fire Insurance Company.

Siège Social: FONDÉE
 RICHMOND, QUÉ. EN 1879
 Capital \$250,000
 Déposé au gouvernement du Canada 60,000
 HON. WILLIAM MITCHELL, Président.
 ALEX. AMES, Vice-Président.
 J. C. McCAIG, Gérant. S. C. FOWLER, Secrétaire
 J. A. BOTHWELL, Inspecteur,
 JUDSON G. LEE, Agent Résident,
 Edifice Guardian Building, 160 St Jacques
 MONTREAL, QUÉ.

On demande des agents dans les districts non représentés.

Payeur, W. J. Dumas 51
 Piquette, E. Laporte, Martin Cle, Ltée 50
 Provost, L. J. J. A. Radakir 16
 Portland, F. D. Giguère et al. 13
 Pominville, M. E. Blanchard 8
 Pilon, N. J. G. Piché 24
 Perrier, J. A. Bremner 96
 Perrier, P. J. A. Bonin 60
 Pangman, O. C. M. L. H. & P. Co. 5
 Quévillon, A. J. W. Hébert et al. 18
 Robert, A. J. St-Georges 12
 Rhéaume, L. J. J. A. Brosseau 80
 Roy, J. O. Ferron 43
 Riel, E. F. Tremblay et al. 42
 Riendeau, H. C. D. Lovis 10
 Richard, J. L. R. Charlebois 50
 Rose, J. F. E. De E. Hayes 72
 Stein, H. The Toronto Show Case Co., Ltd. 59
 Shaer, D et al. Greenshields, Ltd. 65
 Sénécal, J. E. St-Jacques 7
 St-Laurent, J. B. S. Laperle 11
 St-Jacques, J. La Banque des Marchands 98
 Suzodalsky, P. De A. Cuzmina et vir. 12
 Stewart, D. A. Royer 11
 Sherman, S. et al. A. Charlebois 41
 Tremblay, J. A. Drouin 6
 Taylor, G. J. Dubois 20
 Talbot, J. J. Labranche 18
 Thibert, De O. N. B. Garneau 95
 Thompson, Hy H. Upton 11
 Thouin, A. I. Rosen 17
 Varin, H. J. Kouri et al. 7
 Valiquette, J. H. Berlind 54
 Valiquette, N. A. L. Larue 20
 Villeneuve, A. De J. Lasonde 18
 Viau, J. De V. Roy et vir. 8
 Venard, J. G. Gellatty 13
 Vignes, J. E. G. W. Dorion et al. 30
 Wilson, C. F. A. Boucher et al. 63
 Werber, G. M. Daoust 37
 Wiseman, P. alias E. J. Aubé 14
 Young, J. De A. Larue et vir. 33

Nominingue
 Beaulieu, J. The Canadian Brew-eries Co., Ltd. 20

Northfield
 Davis, E. R. A. Lister & Co., Ltd. 14

Outremont
 Drouin, De M. C. O. Dacler 36

Pointe-aux-Trembles
 Côté, L. M. Reeves 5

Pont Rouge
 Dussault, C. J. B. McCool 34

Richelieu
 Bessette, S. Massey, Harris Co. 70
 Laurier, C. A. Bessette 16

Richmond
 Daigle, W. The Massey, Harris Co., Ltd. 24

Ste-Anne des Plaines
 Gascon, J. E. De E. Sahpiro et vir. 21

St-Casimir
 Laliberté, U. A. Julien 12

Saint-Denis
 Charron, A. M. Moody & Sons Co., Ltd. 99

St-Eustache
 Davis, A. D. McAvoy 75

Saint-Faustin
 Laurence, M. S. J. Carter 25

St-Hyacinthe
 Bernier, H. N. The Mtl Bottle Exchange 18
 Guilbault, Nap & Cie Colonial Fluid Beef Co. 27

Saint-Jovite	
Wheeler, G. E. W. H. Walsh	30
Saint-Lambert	
Duchesnay, Mde E. et vir. . . . W. C. Fisher	30
St-Louis	
Andrews, H. R. Borland	9
Bond, J. T. J. Leblanc	48
Dutton, C. W. De R. D. Beaupré	48
Fortin, N. J. Dolan	15
Hébert, V. J. A. McLaughlan & Cie	7
Lamarre, C. A. Drouin	17
Lusignan, De R. D. Lalonde	41
Pilon, N. B. Rigler	24
St-Jean, A. R. Sénécal et al.	16
Sharpe, W. H. E. Desormeaux	82
Saint-Louis de Gonzague	
Belisle, W. H. Drouin	20
Saint-Louis de Ha! Ha!	
Dubé, J. La Jacques-Cartier Ins. Co.	12
St-Paul	
Di Clavio, G. D. Coppola	20
St-Pierre	
Champagne, A. C. A. Archambault	70
Sault au Récollet	
Goodman, S. E. Délorme	33
Tadoussac	
Havington, J. J. P. C. Larkin	9
Terrebonne	
Lapierre, H. J. A. Julien	10
Valleyfield	
Viau, L. The McCormick Mfg. Co.	54
Verdun	
Bienvenu, T. L. C. Pelletier et al.	49
Denault, N. B. Brownstein	28
Fox, C. S. De R. E. Fee et vir.	30
Lavoie, N. Latour & Despins, Inc.	88
Quinn, A. M. Daoust	62
Westmount	
Walker, W. J. W. P. Ellis & Co., Ltd.	22



Du 25 mai au 1er juin 1909

District de Montréal

Garand, Terroux & Cie vs Dame Eusebe Deslongchamps.

St-Louis—Le lot 11-587 situé rue St-Urbain, avec bâtisses.

Vente le 27 mai, à 11 h. a.m., au bureau du shérif à Montréal.

Les Commissaires d'Ecoles de Villeray vs Adéline Morrisseau.

Montréal—Le lot 489-254 du quartier St-Denis, situé rue St-Hubert.

Vente le 27 mai, à 10 h. a.m. au bureau du shérif.

P. A. GAGNON
COMPTABLE LICENCIÉ
 (Chartered Accountant)
 Chambre 801 Edifice New-York Life
 11 Place d'Armes, - - MONTREAL
 Bell Main 4912

"La Providence"
ASSURANCE CONTRE LE FEU
 Bureau Principal: 52, rue St-Jacques, MONTREAL.
 SPÉCIALITÉS: Risques Commerciaux à 20 p.c. de réduction— Pourquoi tous les marchands ne profiteraient-ils pas de ce grand avantage? La Cie n'a aucune réclamation non payée— On demande des Agents— S'adresser à
L. A. PICARD, Gérant.

PATENTES
OBTENUES PROMPTEMENT

Avez-vous une idée?— Si oui, demandez le Guide de l'Inventeur qui vous sera envoyé gratis par Marlon & Marion, Ingénieurs-Consulés.
 Bureaux: { Edifice New York Life, Montréal,
 et 907 G Street, Washington, D. C.

Arthur W. WILKS J. Wilfrid MICHAUD
WILKS & MICHAUD
 Comptables, Auditeurs, Commissaires pour toutes les Provinces
 Règlement d'affaires de Faillites
 601 BÂTISSE BANQUE DES MARCHANDS
 Téléphones { BELL MAIN 5500
 MARCHANDS 849 MONTREAL

Beaucoup de Bonnes Places attendent les Hommes Corrects.

Beaucoup de territoire désirable est inoccupé prêt pour les hommes qui peuvent démontrer leurs capacités. Plans de police récemment révisés, parfaitement d'accord avec les nouvelles lois, avec des taux de prime raisonnables et des valeurs libérales et correctes.

Etes-vous un d'eux?

UNION MUTUAL LIFE INSURANCE CO.
 FRED. E. RICHARDS, Président. PORTLAND, MAINE
 HENRI H. MORIN Agent chef pour le Canada, 151 rue St-Jacques, Montréal, P.Q.
 WALTER I. JOSEPH, Gérant de l'Agence de Montréal, 151 rue St-Jacques.

L. R. MONTBRIAND,
 Architecte et Mesureur,
 No 230 rue St-André,
 Montréal.

Louis Bénard vs Arthur Bernard.
 St-Bruno—Le lot 1 avec bâtisses.
 Vente le 27 mai, à 11 h. a.m. à la porte de l'église paroissiale.
 La succession du Rév. J. D. Chevrier vs A. Audet.
 Montréal—Les lots 903-288 et 289 du quartier St-Louis, situés avenue Laval, avec bâtisses, Nos 251 et 253.
 Vente le 27 mai, à 3 h. p.m. au bureau du shérif.

District de Beauce

In re Honoré Drapeau failli.
 St-Séverin—Les lots 5a, 5b, 5c, avec bâtisses.

Vente le 25 mai, à 11 h. a.m. à la porte de l'église paroissiale.

District de Bedford

Prosper Labine vs Louis Gervais.
 N.-D. de Bonsecours de Stukely—Les parties des lots 805 et 808, avec bâtisses.

Vente le 29 mai, à 10 h. a.m. à la porte de l'église paroissiale.

District d'Iberville

Godfroy Huot vs Stn. Baril.
 St-Alexandre—Les lots 138 et 139, avec bâtisses.

Vente le 25 mai, à 11 h. a.m. à la porte de l'église paroissiale.

District d'Ottawa

Auguste Riopelle vs Augustin Ethier.
 Canton Eagan—Le lot 68 du 5ème rang, avec bâtisses.

Vente le 26 mai, à 10 h. a.m. au bureau d'enregistrement à Hull.

District de Québec

Jos. Pepin vs Laurent Lesieur.
 Notre-Dame des Anges—Le lot 8 du 3ème rang.

Vente le 28 mai, à 11 h. a.m. à la porte de l'église paroissiale.

Louis Bouillé vs Louis Beaupré.
 St-Ubalde—Le lot 5 et partie du lot 6, avec bâtisses.

Vente le 26 mai, à 10 h. a.m. à la porte de l'église paroissiale.

District de Rimouski

Ernest L. Côté vs Dame vve Eugène Morissette.

Petit Métis—Le lot 57, avec bâtisses.

Vente le 28 mai, à 10 h. a.m. à la porte de la salle publique, village de Petit Métis.

District de St-François

Horace M. Hovey vs les héritiers de Hollis Clark.

Sacré-Coeur de Jésus—Le lot 42, avec bâtisses.

Vente le 26 mai, à 10 h. a.m. à la porte de l'église paroissiale à Stanstead Plain.

Jos. Godbout fils vs George Godbout.

St-George de Windsor—Les lots 254 et 255, avec bâtisses.

Vente le 25 mai, à 10 h. a.m., à la porte de l'église paroissiale.

District des Trois-Rivières

Norbert Trudel vs Arthur Hébert.
 St-Jean des Piles—Les parties des lots 322 et 323, avec bâtisses.

Vente le 26 mai, à 10 h. a.m. à la porte de l'église paroissiale.

LES Débits d'une Compagnie d'Assurance Industrielle forment UNE MINE NON DÉVELOPPÉE pour l'ASSURANCE ORDINAIRE. Notre Contrat à Salaire et à Commission offre des occasions exceptionnelles aux hommes qui peuvent faire à la fois de l'Assurance Industrielle et Ordinaire.

THE UNION LIFE ASSURANCE COMPANY

Bureau Principal: EDIFICE UNION LIFE, TORONTO.

47 Succursales au Canada, de Vancouver à Halifax.

EN ECRIVANT AUX ANNONCEURS, CITEZ "LE PRIX COURANT"

L'ASSURANCE MONT-ROYAL

Compagnie Indépendante (incendie)

Bureaux : 1720 rue Notre-Dame

Coin St-François-Xavier, MONTREAL

RODOLPHE FORGET, Président.

J. E. CLÉMENT, Jr., Gérant-Général.

**Protégez vos Glaces
contre les Accidents**PAR UNE POLICE DANS LA
COMMERCIAL BURGLARY & PLATE GLASS INSURANCE CO.
Bâtisse New York Life, Phone, Main 2367ISIDORE CREPEAU, Gérant,
AGENTS DEMANDÉS**SUN LIFE OF CANADA**

AU 31 DÉCEMBRE 1908

Actif.....	\$29,238,525.51
Surplus sur tout le Passif et le	
Capital, Hm 34 et 3 p.c. Standard	2,596,303.96
Surplus d'après l'Étalon du Gov.	4,118,491.91
Revenu en 1908	6,949,601.98
Assurances en vigueur.....	119,517,740.89

Ecrivez au bureau-chef à Montréal pour avoir la petite
brochure intitulée "Prosperous and Progressive."

LES POLICES DE LA SUN LIFE SONT FACILES À VENDRE

LA COMPAGNIE**'EQUITABLE'**

D'ASSURANCE MUTUELLE CONTRE LE FEU

Une des plus Fortes Compagnies locales
ayant plus d'argent disponible en mains pour
le total d'assurance qu'elle porte, c'est-à-dire
que son surplus de réserve est le plus élevé.

BUREAU

160, rue ST-JACQUES - MONTREAL

S. T. WILLET, PRÉSIDENT F. CAUTHIER, GERANT

LA CANADA LIFE A PAYÉen 1905, aux détenteurs de polices ou
à leurs représentants : : : : :**\$3,272,000**

contre des paiements similaires de

\$4,954,000faits par les vingt-et-une autres com-
pagnies Canadiennes.

(ÉTABLIE 1858)

**The Phenix Insurance Company
OF BROOKLYN**

TOTAL DE L'ACTIF - - \$8,719,795.33

Robert Hampson & Son, Agents,
5 ST. JOHN STREET**Assurances****LA NECESSITE DE L'ACTUAIRE ET
SES DEVOIRS***Conférence faite par M. Percy O. H.
Papps, actuaire de la Mutual Benefit
Life Insurance Co., Newark, N. J., de-
vant le second Conventum annuel de
l'Association des assureurs sur la vie,
du Canada.*

(Suite).

Toutes choses égales, la Compa-
gnie payant 40 pour cent pour ces affai-
res, paiera le même dividende à ses por-
teurs de polices, améliorera d'année en
année sa bonne réputation, de sorte que
dans l'avenir, comme à présent, l'agent
qui la représente sera mieux rétribué
que l'agent faisant partie d'une Compa-
gnie qui paye une commission beaucoup
plus considérable.Je sais qu'il est impossible pour un
agent de représenter une Compagnie jeu-
ne et relativement peu connue et de ga-
gner en même temps sa vie sur une base
de commission peu élevée; mais il me
semble que, si cette Compagnie est ad-
ministrée avec soin, il n'y a pas de rai-
son pour que les commissions ne puis-
sent être diminuées généralement à me-
sure que la Compagnie devient plus fa-
vorablement connue, sans faire d'injus-
tice aux agents. Le même raisonnement
s'applique à une Compagnie bien établie
qui travaille sur un territoire nouveau.La pensée m'est souvent venue qu'une
police d'assurance est à peu près la chose
la moins égoïste qu'un homme puisse
acheter. Il est certainement plus facile
de vendre en général quelque chose qui
est d'un usage immédiat que quelque chose
qui n'est utile qu'à d'autres personnes,
après que l'acheteur est mort; et en di-
sant cela, je n'oublie pas le sentiment de
sécurité et de satisfaction qu'éprouve un
homme qui a assuré sa vie, car je crois
que ce sentiment est complètement ap-
précié après que l'homme a payé sa pri-
me et qu'il possède sa police d'assurance.
Il m'a souvent semblé qu'un homme qui
peut réussir à vendre de l'assurance-vie,
particulièrement un homme qui peut en
instruire d'autres à faire la même chose,
doit avoir une forte personnalité et une
grande puissance de volonté. De tels
hommes sont nos agents généraux; main-
tenant, que doivent être la personnalité
et la puissance de volonté de l'actuaire
qui est appelé à rencontrer les agents
généraux, quand il visite le bureau prin-
cipal? Il est heureux que notre connais-
sance technique des affaires nous donne
un avantage considérable quand quelques**LA "FONCIERE"**COMPAGNIE D'ASSURANCE
CONTRE L'INCENDIE

Capital Autorisé \$1,000,000

Bureau principal,

No 10, BOULEVARD ST-LAURENT

TARIF INDEPENDANT

J. H. L. MARCIL, Directeur Gérant.

Enfermez vos soucis de bureau dans
votre place d'affaires pendant la nuit. Il
pourrait arriver que le lendemain matin
ils aient disparu.**WESTERN
ASSURANCE CO.**

INCORPORÉE EN 1851

ACTIF, au-delà de - - \$3,130,384.82

Bureau Principal: TORONTO, Ont.

Hon. G. M. A. Cox, Président.

W. R. Brock, Vice-Président.

W. B. MEIKLE, Gérant-Général.

C. C. FOSTER, Secrétaire.

Succursale de Montréal:

189 rue Saint-Jacques.

ROBT. BICKERDIKE, Gérant

COMPAGNIE D'ASSURANCE
(CONTRE L'INCENDIE)**MANITOBA**Polices garanties par la Liverpool & London &
Globe Insurance Company.Pour Agences, s'adresser au Bureau-Chef :
112 rue St. Jacques, Montréal.

Sir Edward S. CLOUSTON, Bart., Président.

J. GARDNER THOMPSON

Directeur-Gérant.

J. W. BINNIE, Secrétaire

METROPOLITAN

Life Assurance Co'y of New York

(Compagnie à Fonds Social)

Actif \$236,927,000

Polices en vigueur au
31 décembre 1908.. 9,960,106En 1908, la compagnie
a émis au Canada
des polices pour... \$16,812,000Elle a déposé entre les
mains du Gouver-
nement Canadien,
exclusivement pour
les Canadiens..... \$5,500,000Il y a plus de 300,000 Canadiens
assurés dans la METROPOLITAN.

uns de vous, Messieurs, venez nous voir sans nous avertir et nous présentez une proposition que vous avez étudiée avec soin et à loisir. Si la proposition n'a pas de valeur, c'est le devoir de l'actuaire de le dire. C'est aussi son devoir envers la compagnie et envers l'agent de dire: "Non", avec beaucoup de tact. Toute la science mathématique du monde ne permettra pas à l'actuaire de satisfaire l'agent. Il doit donner les raisons de sa désapprobation d'une manière telle que l'agent conclue de lui-même que le mot "non" était la réponse convenable.

Vous me pardonnerez si je vous cite deux exemples qui me reviennent à la mémoire et qui viennent à l'appui de ce que je viens de dire. Dans le premier cas, un actuaire était assis dans son bureau et terminait son travail fatigant de la journée, quand un agent très obstiné entra. Il s'assit à côté de l'actuaire et par une série de questions, s'efforça d'amener l'actuaire à faire une déclaration qui allait presque empêcher l'actuaire de dire "non" au sujet de la question réelle qui n'était pas dévoilée. Ne réussissant pas dans son premier essai, l'agent s'assit un moment, puis essaya une nouvelle série de questions. Cela se renouvela quatre fois et nécessita beaucoup de réflexion de la part de l'actuaire et non moins de puissance de volonté. Au moment où il rentrait chez lui, l'après-midi suivant, le même agent rencontra l'actuaire et sortant du bureau ensemble, il lui fit cette réplique: "M. l'actuaire vous auriez dû être un agent, vous avez une telle détermination d'esprit et une telle faculté de raisonnement." L'autre cas dont j'ai fait mention ne sera pas long à raconter. A une certaine période de sa carrière, un actuaire reçut un certain nombre de lettres d'agents généraux de sa Compagnie. Dans une de ces lettres, il y avait ce qui suit: "Pendant que vous étiez actuaire de notre compagnie, nous pouvions toujours obtenir une réponse exacte à une question, "oui" ou "non", et nous obtenions ou non ce que nous désirions, nous savions qu'il n'y avait aucun doute à ce sujet, mais aussi

COMPAGNIE D'ASSURANCE MUTUELLE DU COMMERCE CONTRE L'INCENDIE

Bureau Principal: 151 rue GILROUARD, St-Hyacinthe
Actif dépassant \$120,000.00
Cette Compagnie n'assume que des risques commerciaux dans les villages, et opère sur des bases strictement mutuelles. C'est pourquoi tous les marchands et commerçants de cette Province doivent bénéficier de ses avantages.
T. A. ST-GERMAIN, Sec.-Gérant

La Prevoyance

Accidents et Maladies. Bris de Glaces.
Garanties et Cautiionnements.
Responsabilité de Patrons.
71a Rue St-Jacques - MONTREAL

En public vous pouvez ignorer la concurrence; mais elle doit toujours être présente à votre esprit. Un concurrent dédaigné peut vous enlever la moitié de vos clients.

POURQUOI

DOIT-ON ASSURER SA VIE DANS

La Sauvegarde

- 1o **PARCE QUE** Ses taux sont aussi avantagés que ceux de n'importe quelle compagnie.
- 2o **PARCE QUE** Ses polices sont plus libérales que celles de n'importe quelle compagnie.
- 3o **PARCE QUE** Ses garanties sont supérieures à la généralité de celles des autres compagnies.
- 4o **PARCE QUE** La sagesse et l'expérience de sa direction sont une garantie de succès pour les années futures.
- 5o **PARCE QUE** Par dessus tout, elle est une compagnie canadienne française et que ses capitaux restent dans la province de Québec pour le bénéfice des nôtres.

Siège social: 7 PLACE D'ARMES,

MONTREAL.

que la question était réglée. Je vous demanderai donc, dans vos relations avec les actuaires de vos compagnies, de vous rappeler que l'actuaire doit avoir toujours en vue l'intérêt de toutes les parties et, malgré que sa sympathie puisse être avec vous, qu'il doit être forcé de prendre une décision contre vous. C'est dans votre propre intérêt d'avoir un actuaire ayant la force de volonté de prendre une décision quand il sait qu'elle est correcte; bien que vous ayez droit à une explication raisonnable du refus de votre requête, n'essayez pas de faire céder l'actuaire en lui répétant trop fréquemment la même vieille histoire.

J'ai déjà parlé des relations qui existent entre l'actuaire et le département médical, et je pense que vous pouvez vous rendre compte que l'actuaire agit en bon ami pour l'agent en suggérant aux médecins des modifications qui permettront à la compagnie d'émettre une police; cependant, il arrive quelquefois qu'un agent désappointé de ce qu'une police qu'il a demandée n'est pas émise est enclin à penser que l'actuaire, le bureau médical et d'autres fonctionnaires se sont ligüés contre lui.

L'actuaire a encore un autre devoir que je n'ai pas mentionné, et je pense que vous conviendrez avec moi que c'est son devoir d'adresser la parole aux agents de sa Compagnie ou même à ceux de nombreuses Compagnies, quand il est appelé à le faire. J'ai confiance que vous n'oublierez pas qu'un actuaire n'est pas nécessairement un orateur et vous ne ferez pas attention aux fautes que j'ai pu commettre sous ce rapport. J'ai eu grand plaisir à assister à cette réunion de l'Association et à prendre la parole devant vous aujourd'hui. Je crains de n'avoir pu vous dire quelque chose d'absolument neuf, mais j'ai abusé trop longtemps de votre patience, je terminerai donc en faisant mes meilleurs vœux pour le succès continu de l'Association des Assureurs sur la vie, du Canada.

Une bonne annonce vend des marchandises aujourd'hui et vous fait une bonne réputation pour demain.

HENRY E. DUNN, Président.

Etablie en 1849

L'Agence Mercantile Bradstreet

THE BRADSTREET CO., Propriétaire. Bureau Exécutif: 346 et 348, BROADWAY, NEW-YORK.

Succursales dans les principales villes des Etats-Unis, du Canada, du continent Européen, en Australie et à Londres, Ang.

La Compagnie Bradstreet est la plus ancienne et, financièrement, la plus forte organisation en son genre — travaillant dans un seul intérêt et sous une direction unique — avec des ramifications plus étendues, avec plus de capital engagé dans son entreprise et une dépense d'argent plus considérable pour l'obtention et la dissémination d'informations qu'aucune institution similaire au monde.

PUISSANCE DU CANADA

CALGARY, Alta.	McDougall Block	WINNIPEG, Man.	William Ave et Main
HALIFAX, N.-S.	Metropole Bldg., 191 Hollis	QUEBEC, Qué.	111 Côte de la Montagne
HAMILTON, Ont.	39 James St., South	ST. JOHN, N.-B.	74 Prince William
LONDON, Ont.	365 Richmond	TORONTO, Ont.	McKinnon Bldg., Jordan & Melinda
MONTREAL, Qué.	Bâtisse Banque Impériale	VANCOUVER, B.-C.	Coin Hasting West et Gamble
OTTAWA, Ont.	Coin Bank et Sparks		

BUREAU DE MONTREAL: BATISSE DE LA BANQUE IMPERIALE, 284 RUE ST-JACQUES, JOHN A. FULTON, Surintendant.