

Technical and Bibliographic Notes / Notes techniques et bibliographiques

The Institute has attempted to obtain the best original copy available for filming. Features of this copy which may be bibliographically unique, which may alter any of the images in the reproduction, or which may significantly change the usual method of filming, are checked below.

L'Institut a microfilmé le meilleur exemplaire qu'il lui a été possible de se procurer. Les détails de cet exemplaire qui sont peut-être uniques du point de vue bibliographique, qui peuvent modifier une image reproduite, ou qui peuvent exiger une modification dans la méthode normale de filmage sont indiqués ci-dessous.

Coloured covers/
Couverture de couleur

Coloured pages/
Pages de couleur

Covers damaged/
Couverture endommagée

Pages damaged/
Pages endommagées

Covers restored and/or laminated/
Couverture restaurée et/ou pelliculée

Pages restored and/or laminated/
Pages restaurées et/ou pelliculées

Cover title missing/
Le titre de couverture manque

Pages discoloured, stained or foxed/
Pages décolorées, tachetées ou piquées

Coloured maps/
Cartes géographiques en couleur

Pages detached/
Pages détachées

Coloured ink (i.e. other than blue or black)/
Encre de couleur (i.e. autre que bleue ou noire)

Showthrough/
Transparence

Coloured plates and/or illustrations/
Planches et/ou illustrations en couleur

Quality of print varies/
Qualité inégale de l'impression

Bound with other material/
Relié avec d'autres documents

Continuous pagination/
Pagination continue

Tight binding may cause shadows or distortion along interior margin/
La reliure serrée peut causer de l'ombre ou de la distorsion le long de la marge intérieure

Includes index(es)/
Comprend un (des) index

Title on header taken from: /
Le titre de l'en-tête provient:

Blank leaves added during restoration may appear within the text. Whenever possible, these have been omitted from filming/
Il se peut que certaines pages blanches ajoutées lors d'une restauration apparaissent dans le texte, mais, lorsque cela était possible, ces pages n'ont pas été filmées.

Title page of issue/
Page de titre de la livraison

Caption of issue/
Titre de départ de la livraison

Masthead/
Générique (périodiques) de la livraison

Additional comments: /
Commentaires supplémentaires:

This item is filmed at the reduction ratio checked below /
Ce document est filmé au taux de réduction indiqué ci-dessous.

10X	12X	14X	16X	18X	20X	22X	24X	26X	28X	30X	32X
										✓	

SEMAINE COMMERCIALE

Sallo de Lecture Extraitement 10 July 6

ASSURANCE MARCHÉS FINANCE INDUSTRIE

ORGANE DES INTÉRÊTS COMMERCIAUX DE QUÉBEC.

VOL III—2e année. No 25.

QUÉBEC, VENDREDI, 31 JANVIER 1896

PRIX D'ABONNEMENT: \$2.00

ULRIC BARTHE, *Rédacteur-en-chef.*

L. E. THOMPSON, *Administrateur.*

A. R. PRUNEAU
 - - - - & Cie
IMPORTATEURS DE
Charbons de toutes sortes
 — ET —
Matériaux de Construction

Ciments Portland et Canadien
Plâtre pour enduits et engrais
Tuyaux en grès, écossais et canadiens
Tuiles pour parquets et manteaux de cheminée
Briques en tous genres
Briques à feu
Terre à feu, etc.

HAUTE NOUVEAUTE:
BRIQUE vitrifiée pour pavages
OISEAUX en métal nouveau modèle pour briquetiers,
ROCK WALL PLASTER.
 Bureau, Cour et Quai: 90 Rue Dalhousie.

JOHN FISHER,
SON &
CO.

MANUFACTURIERS ET
IMPORTATEURS DE
SERGES, TWEEDS ET
FOURNITURES POUR
TAILLEURS.
442 & 444 Rue St-Jacques
MONTREAL

Bureau de Québec:
101 et 103 rue St-Pierre.
GEO. LAMOTHE, Agent
JOHN FISHER & SONS
 HUDDERSFIELD, Ang. LONDRES, Ang.
 GLASGOW, Ecosse. BELFAST, Irlande.

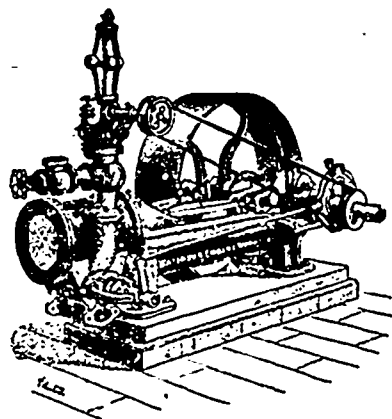

ENGINS & BOUILLOIRES
 de la plus haute qualité et économie, de toutes les grandeurs.

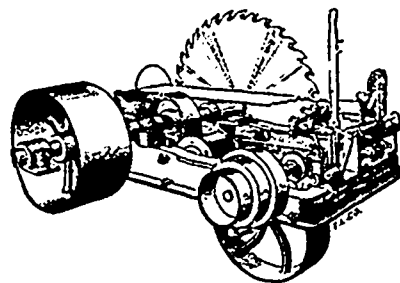

BANCS DE SCIES RONDÉS
 en fonte solide, ainsi que traineau avec sommiers en acier de plusieurs grandeurs.

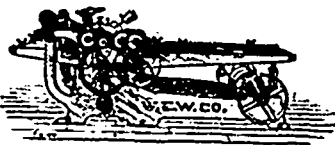

PLANEURS
 les meilleurs sur le marché

Aussi: Planeurs, Embouveteurs et Mouleurs combinés; toutes sortes de machines pour travailler le bois, telles que Moulins à bardeaux, Machines à lattes, Déligneurs, etc.
 Aussi: Outils pour travailler les scies, Injecteurs, Régulateurs "Pickering," Courrois onchainés "Ewart" etc. Le tout de la célèbre maison **Waterous Engine Works Co.,** de Brantford, Ontario.
 Les visiteurs de notre ville sont cordialement invités à visiter notre établissement et nous nous ferons un plaisir de leur montrer notre stock de machineries qui est mainte. et le plus complet que l'on puisse voir dans la Province.

W. A. ROSS, Gérant,
 78, Rue St-Paul

Sedlitz Chanteaud 59c Bot.
Eno's Fruit Salt 75c Bot.
Pilules de Carter pour le foie 18c Bot.
Pilules Purgatives du Dr Hill 25c Boîte
 Nos prix sont plus bas que ceux annoncés dans les catalogues qui circulent dans le public.

J. EMILÉ ROY
Pharmacien
81-83-85 RUE SAINT-JEAN
 Coin St-Stanislas
 TÉLÉPHONE 624.

J. H. JACQUES
 Ancien commis de la maison O. L. Richardson & Son
Marchand Importateur
 — DE —
Cuirs, Harnais, Fournitures pour Cordonniers et Selliers, Garnitures de Selles.
TOUS LES CUIRS EN STOCK:—
 Cuir à semelle, Cuir rouge, Cuir à harnais, Kid, Veau français importé
38 Rue St-Pierre,
QUEBEC
 Ancien magasin de M.M. Amyot & Frères

QUEBEC EMPORIUM CIGAR FACTORY

MARQUE EXTRA "DIAMOND STAR"

F. J. K.
 TRADE MARK

Fumer le "Petit Duc" et le "Quebec Beauty"

870 RUE ST-VALLIER, Québec
F. KEROACK & Cie,
 Propriétaires.

M^CCALL, SHEHYN & CIE

IMPORTATEURS DE MARCHANDISES
ANGLAISES,
FRANÇAISES,
ALLEMANDES et
AMÉRICAINES

Constantment en mains un assortiment
considérable d'effets canadiens provenant
des meilleures fabriques du pays, viz :

TWEEDS CANADIENS,
COTONNADES de
tous genres, Etc.

AUSSI—A chaque saison, un grand choix
dans les articles suivants : Chapeaux de
paille et de feutre pour Messieurs et pour
Dames, Fleurs artificielles, Rubans, Dentel-
les, Parasols et articles de fantaisie. Leur
assortiment dans ces différents genres est
très varié et très complet.

52 RUE ST-PIERRE
QUEBEC



THÉS!

NOUVELLE RÉCOLTE
Ex. Empress of India,
" " " " Japan

Un grand assortiment de . .

THÉS Verts, Noirs
et du Japon

Aussi : Assortiment complet

D'ÉPICERIES ET LIQUEURS
Naz. Turcotte & Cie

54, 56 et 58 rue Dalhousie, Que.

J. A. PLAMONDON

Fleur, Grains et
Provisions

EN GROS
QUEBEC.

THIBAudeau FRERES & CIE.

Importateurs et marchands en gros de

MARCHANDISES SECHES

Anglaises, Etrangères et Canadiennes

Nos. 41 et 43 rue Dalhousie

QUEBEC.

Branches: Thibaudeau, Bros & Co, Montréal
Thibaudeau, Bros & Co, Londres, E. C., Angl.

VICTORIA

Telle est la marque de nos allumettes

± Les avez-vous essayées? ±

Les Allumettes "VICTORIA"

Sont garanties égales en qualité à toute autres marques sur
le marché.

Ecrivez pour prix à

LAPORTE, MARTIN & Cie, **ÉPICIER EN GROS,**
72 A 78, RUE ST-PIERRE, MONTREAL

POUR LES FETES!! AUIS AUX MARCHANDS

Vient d'arriver

50

Caisses jou
ets assortis,
Albums,
Boites mu-
sicales, etc.

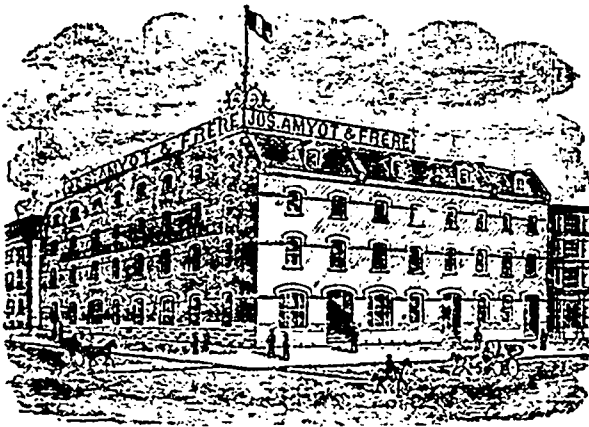

Vient d'arriver

30

Caisses arti-
cles du Ja-
pon, tels que
rideaux,
Ecrans,
Boites La
quées,
Vases et po-
tiques, etc.

480 doz. BONBONNIÈRES genre tout nouveau

JOS. AMYOT & FRERE Importateurs de nouveaux Europé-
ennes, Américaines et Canadiennes

45 Rue DALHOUSIE, Basse-Ville, Québec

JOBIN & ROCHETTE

Manufacturiers de CHAUSSURES et marchands de GLAQUES

MARQUE JACQUES-CARTIER

Fabrique : Coin des rues Colomb et Voltigeur, St. Roch

Succursale . Coin des rues ST-PIERRE et SOUS-LE-FORT

A la dernière Exposition Provinciale tenue à Québec, MM. Jobin & Rochette ont remporté
une médaille d'or offerte par l'honorable Jos. Shehyn, député de Québec-Est à la Législature.

LANGLOIS & PARADIS.

Importateurs
QUEBEC

Eaux-de-Vie. Vins et Liqueurs des premières
maisons européennes.

Assortiment considérable de CAFÉS, THÉS
ÉPICÉS, etc., etc., de qualités indiscutables.

Echantillons sur demande.

Prix défiant toute compétition.

CORRESPONDANCE SOLICITÉE

TRAVERSE DE QUEBEC ET

LEVIS

DEPARTS

DES BATEAUX PASSEURS (le dimanche ex-
cepté) le temps le permettant

De Québec. De Lévis.
Pour le GRAND-TRONC

A.M. 9.00 Mixte pour Rich- mond.	A.M. 7.00 Malles de Poues
11.30 Eclair Express pour l'ouest.	P.M. 2.30 Eclair Express de l'ouest.
P.M. 5.00 Malles pour l'ouest Pour L'INTERCOLONIAL	
A.M. 7.30 Accom. via Chau- dière à R. du L.	A.M. 7.00 Mixte de Riv.-du- Loup.
7.30 Malles pour Camp- bellton.	P.M. 12.00 Malles de Halifax
P.M. 2.00 Malle pour Hallf. 4.30 Accommodation pour R. du Loup.	1.30 Malles de Camp bellton.
Pour le QUÉBEC CENTRAL.	
P.M. 12.30 Mixte pour St- François	A.M. 10.30 Mixte de St-Frs.
1.30 Express pr. Sherbr.	P.M. 2.00 Ex. de Sherbrooke

Z. PAQUET

**Importateur
Apprêteur
Teinturier et
Manufacturier
de Fourrures**



Manufacture :
POINTE-AUX-LIÈVRES.
Bureaux et Entrepôts :
167-169-171, Rue St-Jos., Que.
Succursales :
7 Place Victoria, Montréal,
62 RUE BAY, Toronto.

LA
Semaine Commerciale
7 SAULT-AU-MATELOT Téléphone 744.

ABONNEMENT A
"LA SEMAINE COMMERCIALE"
Par année.....\$3.00
Pour 6 mois..... 1.00
Pas d'abonnement pour moins de 6 mois.
Les avis de refus d'abonnement,—il en sera de même des avis de changement d'adresse,—ne vaudront que s'ils sont adressés directement au bureau du journal, par écrit ou autrement.
TARIF DES ANNONCES
1ère insertion 10c. la ligne
Insertions subséquentes..... 8c.
MESURE AGATE

Atelier Typographique
DE
"LA SEMAINE COMMERCIALE"
Attention et promptitude
CARACTERES NEUFS ET VARIÉS,
PRESSES MODERNES
Impressions en tous genres, Ouvrages de goût,
Papeterie de commerce, Formules de loi,
Factums, Affiches et Cartes en couleurs,
Exécutés aux meilleures conditions
Spécialité : Papeterie imprimée pour Beurreries et Fromageries.
Attention particulière pour commandes par la poste, adressées BOITE 232.
Téléphone 744.

À UX ABONNES
Prière de consulter le coupon d'adresse collé sur la première page du journal. La date inscrite en regard de votre nom indique jusqu'où votre abonnement est payé. Écrivez-nous, s.v.p., des frais de correspondance inutile, et renouvelez votre abonnement à l'échéance.
BARTH & THOMPSON.

QUÉBEC, VENDREDI, 31 Janvier 1896

Après avoir consulté bon nombre de patrons d'établissements industriels, nous constatons un sentiment assez général de satisfaction à l'occasion des derniers règlements de manufactures dont nous avons récemment entretenu nos lecteurs.

Les inspecteurs officiels en ont distribué force exemplaires aux manufacturiers, et l'on a déjà pu voir que cette rédaction est assez bien faite pour couvrir à peu près tous les cas qui se présentent. Cela facilite singulièrement la tâche des inspecteurs, et quand ils se présentent dans les manufactures ils trouvent les patrons parfaitement renseignés sur leurs devoirs.

x

Un bon conseil à donner aux fabricants de fromage pour la saison prochaine, c'est de viser la qualité plutôt que la quantité.

La vérité est que notre unique marché, la Grande-Bretagne, est encombré, et que le seul moyen de relever les prix, c'est de diminuer la production et d'améliorer les procédés. Autrement, les prix menacent d'être encore moins satisfaisants que l'an dernier.

C'est l'opinion des gens renseignés en la matière, qui suivent de près le mouvement de la production et de la demande.

+

Notre confrère aîné du *Moniteur du Commerce* a récemment déchainé sur Québec un peloton d'agents recruteurs, au nombre de quatre, nous dit-on.

L'objet de cette expédition extraordinaire est en soi loyal et légitime, et nous n'y trouvons rien à redire. Il s'agit de trouver à Québec des abonnés et des clients de publicité pour le *Moniteur*. Si nos informations sont exactes, les moyens employés sont moins louables. Que les agents du *Moniteur* vantent leur mar-

chandises, il n'y a pas de mal à cela ; le soleil luit pour tout le monde, et le *Moniteur du Commerce* est assurément, sous la fine plume de notre excellent confrère Stanislas Côté, un magnifique journal pour Montréal.

Mais que ses sollicitateurs d'abonnements et d'annonces, pour faire valoir leur article, méprisent la *Semaine Commerciale*, voilà ce que nous ne pouvons tolérer. Plusieurs de nos amis nous disent avoir reçu la visite d'agents du *Moniteur* qui leur ont tenu des propos si dédaigneux sur le compte de notre journal qu'ils les ont poliment congédiés. Il se peut en effet que l'on n'ait pas à Québec les mêmes notions de goût qu'à Montréal, mais nous pouvons assurer à nos confrères de là-bas que la *Semaine Commerciale*, telle qu'elle est, donne parfaite satisfaction à son public. Etant sur les lieux, nous avons la prétention de connaître les besoins locaux et de donner au commerce de Québec et du district le meilleur journal possible dans les circonstances. Le *Moniteur* est écrit pour Montréal, et nous ne saurions l'y remplacer. Sans fanfaronnade, nous croyons qu'il lui est également impossible de rivaliser avec la *Semaine Commerciale* à Québec. Chacun chez soi : c'est le cas de le dire.

x

Quelques statistiques qui donnent sérieusement à réfléchir. Nous les puisons dans un discours prononcé par M. Tarte aux Communes :

Le recensement de 1791 constate que, dans Ontario, 90.4 pour cent de la population est capable d'écrire. Dans Québec, la proportion est de 63.9.

Dans Ontario, la proportion des hommes capables d'écrire est de 90.62 pour cent ; dans Québec, 60.98.

La proportion des femmes capables d'écrire, dans Ontario, est de 90.6 pour cent ; dans Québec, 66.76.

La proportion des adultes incapables

de lire est, dans Ontario, de 5.20 pour cent; dans Québec, 18.02.

La proportion des enfants de dix à vingt ans capables de lire est dans Ontario de 95.4 pour cent; dans Québec, 83.1.

La proportion des enfants de moins de dix ans capables de lire est, dans Ontario, de 28.3 pour cent, dans Québec, 19.9.

La proportion des garçons de dix à vingt ans, capables de lire est, dans Ontario, de 95 pour cent; dans Québec, 80.

La proportion des enfants de moins de dix ans capables de lire est, dans Ontario, de 27.1 pour cent; dans Québec, 12.9.

La proportion des enfants entre dix et dix-neuf ans capables d'écrire est, dans Ontario, de 94.22 pour cent; dans Québec, 77.78.

Qu'on ne nous accuse pas de dénigrement. On n'a que la peine d'ouvrir le livre de feu P. J. O. Chauveau sur l'éducation, et d'y lire les deux chapitres sur le programme des petites écoles dans les deux provinces d'Ontario et de Québec. Sans le dire, et peut-être sans le vouloir, le distingué surintendant de l'éducation faisait ressortir la supériorité manifeste du programme d'Ontario.

Ce sont là de dures vérités, mais des vérités tout de même; et assurément il doit être temps de les dire, si l'on ne veut pas achever d'abrutir la population dans la fausse sécurité où elle s'est jusqu'ici laissée endormir.

Les pères de famille qui nous lisent nous comprendront, nous en sommes convaincu.

o: o: o: o

LE FLÉAU DES BARRIÈRES DE PÉAGE

Dire que les barrières de péage qui cerrent de toutes parts les villes de Québec et de Lévis sont autant d'entraves et de camisoles de force pour le trafic local, c'est répéter une vérité de la Palisse.

L'octroi de Paris et des villes de France n'est pas plus moyen-âge. Vous n'êtes pas capable de faire un pas en dehors des limites de la ville sans mettre la main au gousset: c'est tantôt 15 cents, tantôt 23 cents. Vous avez beau pester, appeler cela pourboire, rançonnement, ce que vous voudrez, il faut payer. Quand on y songe de près, il est encore étonnant que, sous un pareil régime de contrainte, la ville de Québec ait pris autant d'extension.

Récemment, la cité a fait percer une nouvelle rue donnant sur la campagne dans la direction de Sto Foy. Vite, la Commission a reculé sa barrière de péage de quelques arpents, juste assez pour pouvoir écorcher au passage les voyageurs qui avaient cru échapper à ses doigts crochus en prenant par la rue neuve.

On trouvera peut-être que nous parlons bien irrévérencieusement d'un ordre éta-

bli sous l'autorité des lois du pays. Notre langage est pourtant modéré en comparaison des murmures quotidiens du public qui paie. Qui nous délivrera de cette institution barbare? Il viendra un jour où elle devra bon gré mal gré se soumettre ou se démettre; pour hâter cette époque bénie, multiplions les voies de communication, les chemins de fer, ayons l'Électrique au plus tôt, perçons des rues sur la campagne. La Commission attendra-t-elle jusque là pour se montrer raisonnable?

Sans doute, il y a au fond de son obstination de gros intérêts particuliers, des intérêts d'argent, disons le mot, des droits acquis. Mais s'il faut que toujours et partout les citoyens fassent passer l'intérêt personnel avant l'intérêt public, Québec restera toujours en arrière. Si les porteurs de débetures des chemins à barrières voyaient nettement les choses, ils comprendraient que ce que leur fera perdre un compromis, ils le regagneront cent fois par le progrès commun, l'agrandissement et l'enrichissement de leur ville.

Nous connaissons l'argument favori de ces receveurs intéressés. Ils prétendent que leurs péages sont surtout dirigés contre la concurrence des campagnes, au profit du commerce de la ville. Rien de plus faux: le nombre est en ville, et par conséquent paie à raison de dix contre un cette abominable taxe de tous les habitants.

Nous disons que la Commission qui la prélève ne se montre pas raisonnable. La municipalité de la Banlieue de Québec lui offrait récemment, disent nos confrères quotidiens, \$500 pour l'engager à reculer sa barrière Sto-Foy jusqu'à la route du Belvédère. L'offre a été, dit-on, repoussée; elle représentait cependant \$500 pour $\frac{1}{2}$ de mille, soit \$2000 par mille. N'est ce pas un bon prix, très raisonnable, pour un chemin gravé qui a déjà rapporté des profits énormes? Si nous étions à la place des municipaux de la Banlieue, nous emploierions ces \$500 à percer une nouvelle route à travers les champs jusqu'au Belvédère. La Commission serait forcée de reculer, et se lècherait les pouces.

Nous sommes informés que les municipalités voisines sont prêtes à désintéresser la Commission en lui payant la vraie valeur de ses améliorations. La Commission va-t-elle s'obstiner à refuser cette offre assurément raisonnable? Nous espérons que non, et qu'il se trouvera parmi ses porteurs de débetures assez d'hommes de bon vouloir et de progrès pour ne pas s'arc-bouter davantage contre les justes réclamations du public.

Si nous nous trompons, eh bien, au nom du public, nous entreprendrons une croi-

sade en règle; nous demanderons à la Chambre de Commerce de s'emparer de la question, et avec le concours de ce corps puissant, qui a son mot à dire puisque en fin de compte il s'agit de l'extension et du progrès commercial et industriel de la ville, nous croyons que les municipalités intéressées, la ville de Québec en tête, auront facilement raison d'obstinées qui n'ont qu'une excuse inavouable pour couvrir leurs actes: la cupidité, ou plutôt la rapacité.

—: x : x : x :—

QUESTIONS D'ASSURANCE

Nous avons déjà eu l'occasion de commenter dans ces colonnes les anomalies dont fait foi tous les ans le rapport du surintendant des assurances.

Il est évident que ce n'est pas un examen, pas même une audition des comptes, qui se fait par les fonctionnaires de l'Etat, mais une simple acceptation de *l'ipse dixit* des compagnies d'assurance. Il n'y a aucun contrôle quelconque, et le public par conséquent est aveuglé, plutôt qu'éclairé, sur le véritable *status* des compagnies. Les choses en sont venues au point que les journaux spécialistes eux-mêmes jettent le cri d'alarme.

Nous trouvons, par exemple, dans le *Bulletin*, organe d'assurance publié à Toronto, numéro du 2 janvier, un article tellement énergique sur ce sujet que nous croyons devoir en faire part à nos lecteurs. Le *Bulletin* demande la nomination d'un persécuteur public spécialement chargé de forcer les compagnies d'assurance à se conformer à la loi.

"Dans une conversation, dit-il, avec un ami fort en droit, sur la non-exécution des lois qui régissent l'assurance en ce pays, nous avons entièrement partagé son opinion que le remède qui s'impose est la nomination d'un persécuteur public. L'état actuel des choses au Canada est vraiment déplorable. Il y a un abîme entre la lettre et l'application des lois.

"Prenez, par exemple, le département des assurances à Ottawa. Les livres bleus publiés par le surintendant démontrent que la loi qui interdit tout paiement de dividende aux compagnies dont le capital est entamé, loi qu'il cite lui-même, est cependant traitée par lui comme une loi dont il n'a pas affaire à exiger l'exécution. Nous avons donc, dans les livres bleus d'assurance, l'aveu d'un état de choses manifestement dérogatoire aux lois qui régissent la matière, disgracieux pour le département lui-même, et violatoire des règles du sens commun.

"Il y a certainement quelque chose qui fait défaut dans l'administration des lois d'assurance. Il paraît y avoir un hiatus, un chaînon manquant entre celui qui fait la loi et celui qui l'applique, et d'après nous ce qui manque, c'est un persécuteur public pour mettre en mouvement les rouages de la loi."

C'est aussi l'opinion des représentants des compagnies sérieuses et de bonne foi, que la nomination d'un tel fonctionnaire aurait pour effet d'éclaircir le mystère qui couvre les rapports de plusieurs compagnies d'assurance sur la vie et contre l'incendie, tels que présentés dans le dernier livre du surintendant (rapport pour 1894).

N'y a-t-il pas quelque chose de frauduleux à tolérer ainsi les abus dont se rendent coupables des compagnies d'assurance, sur la vie en particulier, qui manquent de sécurité et cependant jouent avec les dernières ressources des veuves et des orphelins ?

La mesure qu'on réclame serait une protection pour les bonnes compagnies, de même que pour les assurés, les actionnaires et les porteurs de débiteures. Le jour où se fera cette réforme, on verra moins de compagnies payer des dividendes à même leur capital.

LES ARTS DU CARNAVAL

Par son côté économique, l'avancement de Québec en tant que rendez-vous de touristes et les profits qui en découlent pour le commerce de la ville, l'institution du Carnaval de Québec entrerait dans notre catégorie de sujets de rédaction. Non moins remarquable au même point de vue, utilitaire, l'architecture éphémère du Carnaval de Québec en granit du St-Laurent et en ciment Beemer comme M. Hardy, le propriétaire du Club des Marchands, l'a spirituellement inscrit sur sa pyramide de glace.

Fait qu'on n'a peut-être pas assez fait ressortir : la sculpture et le découpage en glace sont désormais chez nous élevés à la hauteur d'un art. Le sculpteur en bois Louis Jobin avait déjà donné l'élan en 1874, et l'exemple a été suivi avec succès cette année par l'habile concepteurs, Moisan et autres. Au début, on procédait avec un simple ciseau et quelques gouges ; cette année, on a obtenu des effets encore plus parfaits par le moulage. L'eau congelée dans des moules a pris toutes les formes que l'artiste a pu concevoir.

Une autre ingénieuse innovation inspirée par le Carnaval, c'est le teintage de la neige obtenu par le détrempage avec des eaux colorées. On pouvait voir devant la résidence du sculpteur Jobin, dès avant le grand dégel de décembre, une palissade qu'on eût prise pour du marbre. Cette neige colorée a joué un rôle important dans la décoration du présent Carnaval.

Passons brusquement aux vertigineuses conceptions de l'architecte Raymond. Les châteaux-forts aériens se voient encro-

ETABLIE EN 1818

QUEBEC FIRE ASSURANCE COMPANY

Directeurs.—Edwin Jones, Président ; Geo. R. Renfrew, Vico-Président ; W. R. Dean, Trésorier ; Hon. Pierre Garneau, Hon. C. A. J. Pelletier, A. S. Hunt Wm. Simons.

Succursales.—Montréal—J. H. Rout' & Son ; Ontario—Geo. J. Pyke, Toronto, Manitoba—W. R. Allan, Winnipeg ; Nouveau-Brunswick—T. A. Temple, St-Jean ; Nouvelle-Ecosse—J. T. Turning & Son, Halifax ; Ile du Prince Edouard—E. R. Brow, Charlottetown ; Columbia Angloise—W. S. Graveley, Vancouver.
Inspecteur—CHARLES LANGLOIS. Secrétaire—W. W. WELCH.

DROUIN, FRERES & CIE
EN RECEPTION 5 CHARS
TABAG EN FEUILLES

Ce tabac, vieux de deux ans, que nous offrons au commerce à des prix très-avantageux, ressemble beaucoup par la force et l'arome à l'ancien tabac anglais.

DEMANDEZ NOS PRIX
UNE VISITE EST SOLLICITEE

DROUIN FRERES & CIE
Manufacturiers et Epiciers en gros
52 Rue St-Paul, Quebec.

TELEPHONE 6057

E. L. ETHIER & CO.

Manufacture de
BILLARDS
ET D'ACCESSOIRES



AUSSI—Tables d'occasion à prix réduits et jeux de quilles et boules. Les réparations seront exécutées avec le plus grand soin.

La Compagnie vient de faire l'acquisition de la célèbre

BANDE COLUMBUS patentée. Ce coussin est approuvé et reconnu ; sa supériorité est indiscutable.

AVIS à ceux qui veulent renouveler leur billard. On achète des tables d'occasion.

E. L. ETHIER & CIE,
88 Rue St-Denis, Montréal

SITUATIONS VACANTES
Pour AGENTS et COLLECTEURS à

" LA CANADIENNE "

Compagnie d'Assurance sur la Vie.

S'adresser personnellement ou par lettre au
BUREAU : 107, RUE ST-JACQUES,
EDIFICE IMPERIAL CHAMBRES 30 & 31

MONTRÉAL.
ou à D. BUYS, asst. surt., 151 rue d'Alouillon
QUÉBEC.

Conseil d'Administration.
L'Honorable J. G. LAVIOLETTE, M. C. L. Président,
F. X. MOISAN, Négociant Vice-Président,
Hon. H. G. MALHOTR, J. C. S.,
Hon. J. E. BOUVOLX Avocat, Ez-Proc. Gén.,
A. S. HAMELIN,
Vice-Prés. de la Banque Jacques-Cartier,
J. G. LAVIOLETTE, M. D.
J. Ls, MICHAUD, A. P., Préfet Cit. Jacq-Cartier

P. GARON, Secrétaire.

J. E. MARTINEAU

Marchand de
Quincailleries En Gros et en Detail

Enseigne de la Bouilloire

129 Rue St-Joseph, St-Roch - - QUÉBEC

Comme nous n'avons pas de frais de voyageurs de commerce à payer, c'est autant dont nous pouvons faire bénéficier l'acheteur.

dans les vestiges du moyen-âge, dans les livres d'images ou dans les rêves des jeunes filles romanesques ; aussi les réalités du genre qui se voient à Québec en ce moment ne sont pas le moindre charme du présent Carnaval, et complètent la saveur d'antique qui se dégage de notre cher Québec. Ce n'est pourtant que de la glace éphémère qui se fonde aux premières ardeurs du printemps comme les visions indécises du rêve ; mais l'impression qu'on en reçoit n'en est que plus vive. Nous défions qui que ce soit, par exemple, de contourner les murs de la grande Tour de glace dont le fût énorme s'élance dans les airs au-dessus du mur de l'Esplanade, sans éprouver une sensation terrifiante. Cela donne le frisson, la fièvre, et fait penser à la Tour de Babel.

Nous disons que c'est là une hardiesse de génie civil qui étonnera plus d'un homme de l'art dans cette foule d'étrangers qui sont nos hôtes dans le moment. Qu'on se figure d'abord un énorme mur circulaire d'une quarantaine de pieds de hauteur, c'est la première tour. Au dessus s'élève une seconde circonférence de blocs de glace de moindre diamètre, soutenue sur un pilotis de troncs d'arbres dissimulés à l'intérieur de la première tour. C'est solide comme un roc, et cependant à la vue de cet ouvrage, on se demande par quel miracle d'équilibre ces 300 tonneaux de glace se soutiennent dans les airs. Plus haut encore, un troisième étage en bois recouvert de neige couronne ce stupéfiant ouvrage à une altitude de 105 pieds au-dessus du mur fortifié, qui a lui-même 30 pieds de hauteur. Sur la rampe en spirale qui enserme le monstre comme un gigantesque serpent, on gravit commodément la triple tour, grâce aux échelles transversales qui font marchepied et à un câble continu fixé dans la maçonnerie de glace. Inutile, n'est-ce pas ? de vanter le coup d'œil obtenu de la cime : c'est prodigieux, vertigineux ! On est juste au niveau de la grande tour du Parlement. C'est le point le plus élevé du promontoire. Quel piédestal pour l'architecte qui a conçu et exécuté cette merveille ! M. Raymond s'est fait là une réputation plus qu'ordinaire.

La porte de cristal de la Basse-Ville, composée par l'ingénieur de la cité M. Baillairgé, est un autre chef-d'œuvre de génie civil, avec ses arceaux imposants et son lumineux entablement, de même que la bouteille monstre de la rue St-Joseph, qui attire des foules énormes.

Quant aux châteaux-forts de la rue de la Couronne et de la Place St-Pierre, ce sont encore deux bijoux du genre.

Le Carnaval a aussi développé un autre art, celui de faire les vitrines de commer-

ce. Nous pourrions citer avec orgueil aux étrangers qui nous visitent des douzaines de magasins qui font vraiment honneur à la ville.

Dans un autre ordre d'idées, et pour épuiser le sujet, mentionnons le numéro souvenir du *Daily Telegraph*. Tout y est parfait, typographie, gravure, dessins et texte. Faisons mention honorable de l'article fourni par notre ancien collaborateur M. N. Levasseur ; c'est de la haute fantaisie, si l'on veut, mais il y a de la verve et de l'imagination, et cette ingénieuse fiction a eu un succès énorme. Il nous a aussi fait plaisir de trouver le nom de M. Ravoux au bas de dessins d'une finesse remarquable, on y sent le véritable artiste. M. Ravoux est Français, mais il est des nôtres, étant fixé au Canada depuis plusieurs années.

—():()—

ETUDE COMPARÉE SUR LES BANQUES

(Suite)

Guatemala.—Catégories : Banques commerciales et banques de circulation. Production et approbation de l'Etat exigées pour les règlements. Rapports semestriels requis. Examen par experts nommés par le gouvernement. Questions de prêts laissées à la discrétion des directions. Réserve en argent des deux tiers de la circulation exigée de quelques banques ; exemption pour les autres. Accumulation du fonds de surplus facultative pour les directeurs. Intérêt généralement accordé sur dépôts à termes. Succursales permises. Le gouvernement ne peut être actionnaire. Pas d'impôt sur le privilège de banque. Pas de limites au montant des billets d'émission, mais on doit garder des fonds suffisants pour en garantir le rachat.

Haiti.—Catégories : Banque Nationale de Haiti et banques particulières. Organisation et administration réglées par statuts spéciaux. Le gouvernement ne peut être actionnaire. Dépôts d'argent courant d'Haiti et d'or américain reçus sans intérêt. Succursales permises. Rapports mensuels. Pas d'impôt sur le privilège de banque. La Banque est l'agent fiscal du gouvernement. Les banquiers particuliers paient licence d'étrangers. La Banque Nationale seule émet la monnaie courante, rachetable en or américain.

Hawaii.—Catégories : Caisses d'épargne postales et banques particulières. Honoraires de licence et production de la liste des actionnaires requis. Les banques d'épargne seules paient intérêt, 5 p. c. Le gouvernement ne peut être actionnaire. Succursales permises. Pas d'émission de billets de banque. Les banques insol-

vables sont traitées comme les faillies ordinaires

Italie.—On n'a de données que pour les banques d'émission. Des ois déterminés par la loi ; aucun fonctionnaire n'a le pouvoir d'en apprécier l'accomplissement. Le capital doit être en argent courant ou en lingots d'or gardés en banque. Les membres du Parlement ne peuvent être directeurs de banque. Les banques sont sous la surveillance générale du ministère d'Agriculture, industrie et commerce, et de la Trésorerie. Examens extraordinaires faits tous les deux ans. La Banque d'Italie ne peut prêter sur ses propres actions. Hypothèques foncières acceptées seulement pour dettes douteuses et radiées dans un délai de 3 ans. Le gouvernement ne peut être actionnaire. Succursales permises. Impôt sur l'excédent de circulation sur le capital. Billets rachetés en cours du pays. Circulation garantie en argent courant ou en lingots d'or d'un montant égal au capital.

Pays-Bas.—Catégories : Banque des Pays-Bas et banques particulières. Pour ouvrir une banque, il faut la sanction royale et la production de l'acte de fondation. Le gouvernement n'est pas actionnaire, mais a part aux profits de la Banque des Pays-Bas, qui a seule le privilège d'émettre des billets. Succursales permises. Feuilles de balance hebdomadaires et rapports annuels exigés. Il n'est pas pourvu à la part de responsabilité des actionnaires.

Paraguay.—Catégories : Banques du gouvernement, de commerce et de particuliers. Requête formelle et production des articles d'association exigés. Il n'existe pas de lois générales à l'égard du capital. Quelques banques tiennent leur privilège du gouvernement par arrangement spécial. Rapports annuels publiés et distribués aux actionnaires. Aucune restriction prescrite quant aux dépôts. En général les banques paient intérêt. Succursales permises. Les banques particulières paient une redevance annuelle d'environ \$170 en or. Circulation rachetée par l'intermédiaire de la Douane.

Pérou.—Catégories : Banque de commerce et sociétés de prêts. L'accomplissement des prescriptions de la loi est déterminé par les fonctionnaires municipaux. Le gouvernement n'est pas actionnaire. Succursales permises. Actionnaires responsables pour le montant de leur placement. Impôt de 5% sur les profits nets. Intérêt permis. Rapports mensuels et semestriels.

Portugal.—Catégories : Banque du Portugal et banques de commerce. Assentiment du gouvernement requis pour ouvrir une banque. Le capital doit être versé en plein. Responsabilité des action-

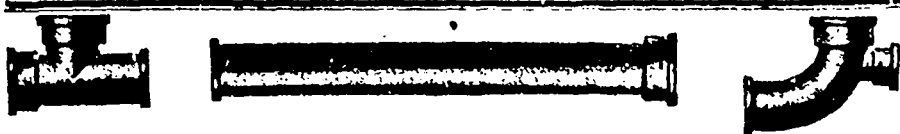

Tuyaux en fonte, en fer et en plomb

BASSINS EN FONTE

ET EN FAIENCE

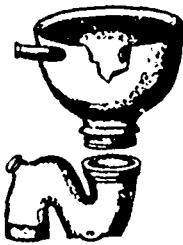

Le plus grand assortiment de matériaux de plomberie de

cette ville AU PLUS BAS PRIX

MECHANICS SUPPLY CO.,
 Téléphone 456. 96, ST-PETER STREET, QUEBEC.

HUDON, PARADIS & Cie
 93-95, RUE ST-JEAN, HAUTE-VILLE

C'EST CERTAINEMENT DU AU BON MARCHÉ DE NOS MARCHANDISES s'il y a toujours foule dans notre magasin.

NOUS VENONS DE RECEVOIR UN GRAND CHOIX DE MUSIQUE EN FEUILLE que nous vendons à 5 c. et 10 c.

NOUS AVONS ACHETÉ D'UNE MANUFACTURE 30 HARMONIUMS à grande réduction que nous vendrons à MOITIÉ PRIX. Venez voir pour vous convaincre par vous-même du bon marché.

NOUS AVONS SEULS aussi l'agence du célèbre

PIANO DOMINION
 De Bowmanville

dans lequel il y a cinq patentes d'introduites.

Albany New-York

Columbian New-York

Chicago Chicago

Harmonium Doherty de Clinton dont la réputation n'est plus à faire.

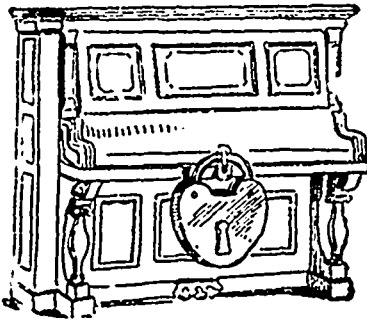

NOUS avons l'agence exclusive pour la Province de Québec de la célèbre machine à Coudro **NEW-WILLIAMS** garantie pour dix ans.

HUDON, PARADIS & Cie
 93-95 RUE ST-JEAN, QUEBEC

Fonderie Terreau & Racine

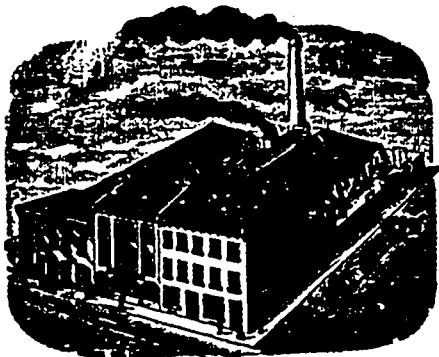

Successors de Dame & Co.
 Terreau

Rue St-Paul
222
QUEBEC

Toujours en stock le plus bel assortiment de **POELES DE CUISINE** depuis le **POÈLE SIMPLE, DOUBLE, A TROIS PONTS,** jusqu'aux **RANGES EN ACIER** de toutes dimensions, chauffant au charbon ou au bois à volonté, et rassurant la plus parfaite satisfaction au point de vue du chauffage et de la cuisson, **CAR CES POELES SONT VENDUS AVEC GARANTIE.**

Prix défiant toute rivalité.

LES BISCUITS FINS ET DELICIEUSES CONFISERIES

DE HAMILTON

Sont les meilleurs.

Ne vous en passez pas a table.

En vente dans toutes les bonnes épiceries Agents :

BEATTIE & ELLIOTT
 Négociants-Commissionnaires en denrées alimentaires.

GARRIOLES-SLEIGHS



Notre assortiment de voitures d'hiver consistant en **Garrioles et Sleighs** est le plus complet qui se soit encore vu à Québec. Nous avons de beaucoup amélioré le patron de nos carrioles; nous en avons de trois grandeurs et de différents patrons. Comme toujours l'ouvrage et les matériaux sont de première qualité. **Berlots** en bois naturel de trois grandeurs, dont uno pour poney. Aussi toutes sortes d'instruments aratoires: **Coupe-Légumes et Coupe-Paille** à des prix très bas. Seuls agents pour la célèbre moulange en acier de Wilson Bros., Easton, Pa., U. S. Une visite est sollicitée.

LATIMER & LEGARE
 273, RUE ST-PAUL, ou 24 ST-VALLIER
QUEBEC.
 Aussi: FRASERVILLE, P. Q.

La cuisine rendue facile—Economie de temps, de travail et d'argent par l'emploi du **Poêle à Gaz—Pas de suie—Pas d'ordures—Pas de cendres—Pas de cuisine surchauffée.**

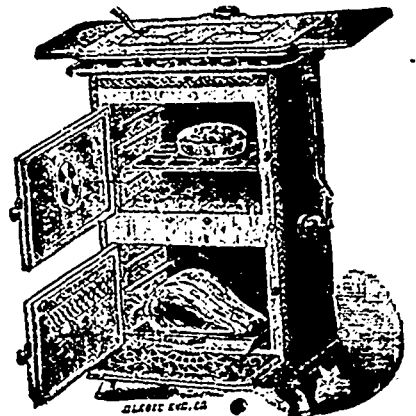

Poêle CABINET \$16.00

La Cie du Gaz de Québec a en exposition et en vente, dans ses bureaux, un assortiment des plus recommandés Poêles à Gaz pour la cuisine. Conduites de service et compteurs fournis sans charge. Gaz fourni pour la cuisine par compteur spécial à raison de \$1.25 par 1000.

BEURRERIES ET FROMAGERIES



NOUS AVONS des Bouilloires perfectionnées de tous les types et genres, tel que locomobile, portative, semi-portative, à fourneau rond et à four-carré, multibulbair, etc., etc.

Pour les fromageries, nous manufacturons une bouilloire toute spéciale qui est la plus simple, la plus économique et la meilleure dans le marché, la boîte à fumée se trouve à faire partie de la plaque qui forme le corps de la bouilloire, ce qui évite tout courant d'air qui pourrait pénétrer par les fissures (tel que c'était le cas lorsque nous rapportons les boîtes à la fumée soit en tôle ou en fonte), et qui génère la "draft" ou le tir du tuyau à la fumée. Elle est du meilleur acier estampé Dalzell et contient 23 tubes de 2 pouces sur toute la longueur, c'est-à-dire 4 pds. Elle a en plus 5 tirants sur toute la longueur de la chaudière, ce qui lui permet de soutenir une pression de 100 lbs, si toutefois il y a besoin, et est pourvue d'un " mud port " sur le devant pour la nettoyer, ce qui est très important; elle est finale partout et est " testée " avant d'être livrée à 150 lbs de pression d'eau froide.

Nous manufacturons cette bouilloire en quatre grandeurs—3¼ pds x 24—4" 0" x 24—3¼ pds x 26—4" 0" x 20.

En fait d'engins, les propriétaires des nombreuses beurrieres de cette province peuvent certifier ce que notre maison peut faire. Nous venons justement de terminer un nouvel engin qui va révolutionner le marché, car dans la solidité et l'espace, nous avons combiné la force.

Les dimensions de ces engins sont de 4 pieds de long par 15¼ pouces de largeur sur les coins sains; ils sont activés par une valve à piston et se lubrifient automatiquement par un nouveau système qui assure un graissage sûr et continu et qui n'offre aucun danger en même temps que c'est une grande épargne sur le lubrifiant. La valve à piston assure une marche régulière à l'engin et de tous les systèmes est celle qui est la moins apte à se déranger. Étant automatique, elle ne peut varier et produit en conséquence une grande économie sur le brûlage, ce qui est, de nos jours une question assez sérieuse surtout pour une beurrierie.

L'engin est parfaitement balancé dans toutes ses parties et étant fait interchangeable, aucune partie en cas d'accident à la machine peut être fournie sous le plus court.

Le système de régulation employé est le " Judson " qui est reconnu le meilleur et est de notre propre fabrication.

Les personnes suivantes ont en main de ces engins—A. A. Nicolle, de St-Simon—J. A. Camrand, Sherbrooke—La Beurrierie de St-Magloire—J. de L. Taché, Québec—A. Fraser, Fraserville—Beurrierie de St-Pamphile.

Nous aurons à l'Exposition un échantillon de ces engins et nous invitons gracieusement toutes les personnes à venir les visiter.

CARRIER LAINE & CIE LEVIS P. Q.

BOISSEAU & MARCOTTE IMPORTATEURS

Nos voyageurs sont sur la route avec un assortiment d'échantillons nouveaux pour le printemps des lignes suivantes :

Balais, Brosses, Epices, Marchandise, papeterie, coutellerie, Cigares, Cigarettes, Pipes, etc., à des prix défiant toute compétition

VENEZ VOIR NOS PRIX AVANT DE DONNER VOS COMMANDES

Successieurs de BOISSEAU & BELAND
QUEBEC.

41 et 43 Rue St-Pierre, |

J. A. LANGLAIS & FILS

LIBRAIRES-EDITEURS

Importateurs de France, d'Angleterre, d'Espagne, d'Allemagne, de Belgique et d'Italie

Nous vendons à des prix réduits. Il suffit de nous faire une visite à l'un ou à l'autre de nos magasins pour être convaincu que nous vendons à meilleur marché que n'importe quelle autre maison.

123 RUE ST-JOSEPH—10-12 CARRÉ NOTRE-DAME

LA CIE DE MATERIEL DE LAITERIE

Bureau, Beurrierie centrale et Glacière : Scott Junction, Québec.

Dépôt à Québec : 15 RUE ST-ANTOINE, Basse-Ville

Agence générale des Ecremeuses centrifuges

" ALEXANDRA "

Ecremeuses { à turbines et à courroies pour les beurrieres, à bras pour les fermes, depuis 50 piastres

Materiel de Beurrieres et de Fromageries neuf ou de seconde main.

Circulaires envoyées sur demande.

Beurre ALEXANDRA en vente chez tous les épiciers de Québec.

Baylis Manufact'g Co

16 à 30 Rue Nazareth
MONTREAL

Vernis

" Japans " Wood Fillers Blanc de Plomb Peintures &c., &c.

La plus considérable et la plus vieille établie des Manufactures de VERNIS au Canada.

HOTEL VICTORIA

Toujours au premier rang

POUR Voyageurs de Commerce et Touristes

Les meilleures Salles d'Echantillons du Canada

Prix spéciaux maintenant offerts aux familles à la recherche de pension pour l'hiver.

L'HOTEL RIENDEAU

est un hôtel de première classe, situé au centre de la ville, tenu d'après les modes américains et européens. Peut loger à l'aise 200 hôtes. Le touriste n'a qu'à monter au pavillon sur le toit pour jouir des vues incomparables de la ville et du fleuve St-Laurent.

Les prix sont des plus raisonnables comme on peut en juger : \$2 à \$3 par jour, suivant la chambre qu'on occupe.

Une visite est respectueusement sollicitée.

JOS. RIENDEAU.

58-60 JACQUES-CARTIER SQ.,
MONTREAL.

Charles E. Roy

MARCHAND ET IMPORTATEUR DE CUIRS

413,415,417 RUE ST-VALLIER, ST-ROCH
QUEBEC

SPÉCIALITÉ:—Cuir à semelle Spanish, Eagle, P-netang, Bracebridge, Slaughter, Cuir Rouge, Cuir à Harnais, Veau Français S. U. Lyon, Bals & Fils, et M. M. et D., Kid Elastique.

— AUSSI —

Jobber en chaussures.

Un assortiment d'Empèignes importées et toutes espèces de Fournitures pour chaussures.

CORRESPONDANCE SOLLICITEE

La Société Artistique Canadienne

— BUREAUX —

210 ST-LAURENT, MONTREAL

Fondée dans le but de répandre et de développer le goût de la musique et d'encourager les artistes.

Incorporée par Lettres Patentes le 24 Décembre 1894.

CAPITAL - - \$50,000

1 PRIX de \$1,000 -- 1 PRIX de \$400
1 PRIX de \$150.00.

Et 2848 autres prix variant de \$1 à \$50 sont distribués TOUS LES 3 JOURS.

PRIX DU BILLET, - - - 10 Cts

Mentionnez " La Société Artistique Canadienne " quand vous chetez vos billets. Billets envoyés dans toutes parties du pays sur réception du prix et d'un timbre.

ON DEMANDE DES AGENTS RESPONSABLE

Pour la Campagne.

naires égale au montant de leurs parts.

La Banque du Portugal est administrée par un gouverneur, 10 directeurs et un Conseil fiscal de 7. Rapports hebdomadaires ; mensuels pour les autres. Intérêt limité permis. Le gouvernement n'est pas actionnaire. Succursales permises. Banques en faillite administrées par un commissaire d'Etat. La Banque du Portugal a le monopole de la circulation. Il n'est pas pourvu au rachat.

Russie—Catégories : Banque Impériale, banques de commerce et d'escompte, banques d'épargne et coopératives, sociétés de prêts et d'hypothèques. Les banques reçoivent leur charte par certificat du ministre des Finances sur accomplissement des prescriptions légales. Prescriptions spéciales pour chaque banque quant au capital. Les actionnaires élisent le conseil d'administration et sont responsables pour le montant de leurs actions. Rapports mensuels au ministre des Finances et examens par les fonctionnaires de l'Etat. Dépôts limités par la charte. Paiement d'intérêt facultatif. Le gouvernement n'a pas d'intérêts dans les banques, sauf la Banque Impériale qui fait partie de la Trésorerie. Succursales permises. Profits nets imposés 3½%. La Banque Impériale a le monopole de la circulation. Billets légalement rachetables en or et argent, mais cette prescription est généralement méconnue.

Suisse. — Catégories : Banques d'Etat et banques particulières. Les banques d'émission doivent avoir au moins 500.000 francs (\$100,000) de capital versé, et peuvent recevoir des dépôts et payer intérêt. Le gouvernement général n'est pas actionnaire, mais quelques cantons peuvent imposer jusqu'à 6%. Les banques peuvent émettre des billets pour le double de leur capital, avec la permission du Conseil Fédéral. Le trésor fédéral rachète les émissions des banques retirées des affaires.

Turquie—Catégories : Banque Impériale Ottomane, banques particulières et compagnies à responsabilité limitée. La Banque Impériale est sous la surveillance nominale d'un commissaire impérial. Firman impérial requis pour les compagnies à responsabilité limitée, et visa du gouvernement sur les préliminaires d'organisation. Capital, administration et responsabilité des actionnaires fixés par les statuts de la banque. Pas de rapports exigés. Il n'est pourvu à aucun examen pour d'autres banques que pour la Banque Impériale. Succursales permises. Réserve déterminée par les statuts spéciaux dans chaque cas. Le gouvernement n'est pas actionnaire. Intérêt permis. La Banque Impériale seule émet des billets, sur lesquels elle paie l'impôt et doit garder une réserve en argent de 33% de la valeur de l'émission.

SCIENCE USUELLE

Plombage du fer et de l'acier—Conservation du beurre.—Les utricles du tournesol

TRAITEMENT DES POULES

Le plombage a peu d'attraits pour le fer, et jusqu'à présent, les recherches faites pour obtenir son adhérence sur le fer ou l'acier, sans intervention de l'étain, ont eu peu de succès. M. M. Westwood, de Milwall, en Angleterre, paraissent cependant avoir obtenu de bons résultats en faisant usage de plomb, difficile à préparer, d'ailleurs, présentant 98,5% de pureté. Voici comment ils opèrent :

Les feuilles ou autres objets à recouvrir sont d'abord décapés dans un bain acide à claires mobiles. A travers ce bain on fait passer un faible courant électrique qui a la propriété de réduire à un tiers le temps nécessaire. De là les objets passent dans un autre, qui, comme d'ordinaire, contient de l'eau de chaux pour neutraliser l'acide ; ils sont ensuite plongés dans l'eau pure. Puis on les immerge dans un quatrième bain consistant en une solution neutre de chlorure de zinc et d'étain que l'on obtient en faisant dissoudre dans de l'acide chlorhydrique ces deux métaux à l'état granulé.

En sortant de ce bain, les objets sont portés dans une étuve chauffée à la vapeur où l'humidité de leur surface s'évapore, laissant à la place une couche de chlorures métalliques combinés qui protège les objets contre l'oxydation. Une fois secs, on les plonge dans un bain de plomb. En sortant de là, on les voit recouverts d'une couche de plomb uniforme et très adhérente.

Quoique très mince, cette couche est néanmoins fort mince. La malléabilité et la résistance du fer ne sont nullement altérées par ce procédé : la feuille de tôle peut être courbée, ondulée, pliée et même percée sans que la couche craque. On a vu, d'après ce que rapporte l'*Alliance industrielle*, des tuyaux pour conduite d'eau complètement recouverts de plomb à l'intérieur et à l'extérieur ; l'un d'eux, d'environ 225 millimètres de diamètre, était en tôle d'acier à recouvrement rivé ; le revêtement était parfait. Pour une telle application, le procédé paraît particulièrement avantageux, parce que non seulement il préserve la surface du métal, mais il dispense complètement du matage pour obtenir les tuyaux étanches.

Les feuilles de tôle pour la construction des navires ont été également plombées. Le rivetage a été fait ensuite par les moyens ordinaires sans que le revêtement en ait souffert ; on a constaté que la surface prenait bien la peinture. La légèreté de la couche est remarquable : 300 grammes par mètre carré suffisent, tandis qu'il faut 450 grammes de zinc pour galvaniser la même surface. Les inventeurs font valoir que ce procédé présente une autre économie ; c'est qu'il n'y a aucun précipité ou sédiment dans le fond du bain, comme cela a lieu dans le zingage ; en outre, le plomb fondu n'exerçant aucune action sur le métal dont est formée la cuve, celle-ci est inusable.

**

Se basant sur ce fait que les prix du beurre sont plus élevés en cette saison

qu'en été, un lecteur de l'*Agriculture nouvelle* a demandé à ce journal s'il ne serait pas possible de conserver une partie de la production estivale de cette denrée alimentaire pour la vendre pendant l'hiver ? La résolution de ce problème, dit M. Houdet dans sa réponse, serait très avantageuse pour les cultivateurs et mérite d'attirer l'attention de tous ceux qui s'intéressent aux progrès de l'industrie laitière.

Tout le monde sait que le rancissement s'oppose à la bonne conservation du beurre ; or, ce rancissement est la résultante de plusieurs causes que l'on peut classer en deux catégories bien distinctes :

1o Le rancissement naturel, produit par la décomposition spontanée des éthers constituant la matière grasse du beurre ;

2o Le rancissement dû à l'action de la lumière, de l'oxygène, de l'air, des microbes.

Rien ne peut arrêter le rancissement naturel ; mais il s'accomplit d'une façon si lente, surtout lorsqu'on a soin d'incorporer un peu de sel marin au beurre, que ce dernier pourrait se conserver assez longtemps, si les divers agents que nous avons nommés ne venaient l'activer d'autant plus rapidement que le produit a été mal préparé, mal épuré de ses ferments (par suite d'un délaitage défectueux), et qu'il est resté plus ou moins longtemps exposé à l'air et à la lumière.

Toutefois, on peut arrêter presque complètement le rancissement occasionné par ces agents ; il suffit pour cela de supprimer les causes qui le produisent, c'est-à-dire de délaiter convenablement le beurre et de le conserver au moyen d'appareils frigorifiques à l'obscurité et dans le vide.

Ce procédé n'est d'ailleurs pas nouveau ; c'est grâce à son application que les beurres d'Australie peuvent arriver en parfait état sur le marché de Londres et faire concurrence à nos beurres français.

Ce que nous venons d'exposer indique suffisamment quelle serait la méthode à suivre pour résoudre la question dont nous nous occupons tout à l'heure, et il ne nous reste plus qu'à savoir pendant combien de temps on pourrait ainsi conserver le beurre et à combien s'élèveraient les frais de conservation.

Dans son intéressant ouvrage : "Principes de laiterie", M. Duclaux cite un beurre d'Argentan qui, additionné de 1% de borax finement pulvérisé, a été conservé pendant un an par les procédés que nous venons d'indiquer, et avait encore, au bout de ce temps, un goût très agréable, sans être cependant ce qu'on appelle du beurre frais.

Les frais de conservation sont en général très peu élevés, tout en variant suivant les circonstances dans lesquelles le producteur se trouve ; mais, en outre, il faut tenir compte de la perte à subir par ce fait que le capital représentant la valeur du beurre soumis à la conservation reste inactif pendant quelques mois.

**

On a déjà dit que les plantations de tournesol étaient souveraines pour assainir les terrains marécageux. Voici quelques détails complémentaires au sujet de cette plante facile à cultiver et dont notre agriculture ne tire certainement pas tout le parti qu'elle en pourrait tirer.

Le tournesol, ainsi nommé parce qu'il tourne sa fleur vers le soleil, est devenu une plante très répandue dans les défrichements en Angleterre. Maintenant que les qualités de ses grains sont mieux connues, l'agriculteur le cultive et en tire de sérieux profits.

Les graines sont excellentes pour les volailles auxquelles elles donnent un goût exquis. Les abeilles trouvent une grande provision de miel dans les innombrables petites fleurs qui garnissent la surface de son disque. Les graines, traitées comme celles du lin, donnent une excellente huile de table. Les pointes n'en peuvent trouver de meilleur pour le bleu et le vert. Elles sont très recherchées pour la nourriture des oiseaux, elles procurent aux faisans un plumage de couleur particulièrement riche.

On fait aussi avec l'huile de tournesol un délicieux savon pour la toilette et la barbe.

La culture de cette plante, longtemps délaissée, doit reprendre faveur. En Chine, les feuilles servent de nourriture au bétail. Les fibres très fines de sa tige font d'excellent papier. Elle prospère admirablement sous notre climat. On peut la semer dans les plantations de pommes de terre et les deux récoltes se font en même temps. Les coins perdus dans les champs, les forêts, peuvent être consacrés à sa culture. Bref, c'est une véritable manne que le ciel nous octroie et que nous aurions grand tort de ne pas mettre à profit.

Un propriétaire du Chili adresse à un journal français, à propos de la maladie des poules, la communication suivante :

Ici, j'emploie un traitement aussi simple qu'efficace et qui ne s'est pas démenti une seule fois depuis une quinzaine d'années que j'ai commencé à le mettre en pratique, et cela contre toutes les maladies qui atteignent les volailles, poules, canards, oies, dindons, etc. Je serais heureux si ce traitement, si efficace ici, pouvait rendre les mêmes services, en France, à mes compatriotes de la campagne. C'est un marchand de volailles qui me l'a indiqué.

Il s'agit tout simplement de mettre dans un décalitre de grains qui servent à leur nourriture, une poignée ou deux de chaux éteinte (chaux en poudre), et de bien mélanger, de manière que la poudre de chaux adhère à toutes les graines, et de donner celle-ci aux volailles. On doit suivre ce traitement pendant une semaine. Dès les premiers jours, la maladie, qu'elle soit, s'arrête et disparaît en complètement en quelques jours.

J'emploie ce remède préventivement quelquefois, quand mes voisins ont des volailles malades. Nous avons ici beaucoup de maladies sur les volailles, parmi lesquelles il y en a de foudroyantes et qui dépeuplent une basse-cour en l'espace de huit jours.

Ce traitement, loin d'être nuisible, rend les volailles alertes, la crête des poules devient rouge, et elles pondent abondamment.

Ce traitement aura-t-il ailleurs le même succès qu'au Chili ? Nous ne saurions le garantir. Mais il a le mérite d'être extrêmement simple et il est bien facile de l'essayer.

LE LAIT CONCENTRÉ

Nous empruntons à un confrère de Franco l'étude suivante qui est pleine d'intérêt au Canada, où il n'existe que deux fabriques de lait concentré, une à Halifax, l'autre à Truro, N. E. :

C'est du lait privé d'une grande partie de son eau et additionné de sucre pour aider à la conservation. Le lait concentré à l'aspect du beau miel blanc très fin et la consistance de la mûsse. Comme saveur, il rappelle à la fois le miel et le lait ; mélangé avec cinq fois son volume d'eau, froide ou chaude, il a très franchement l'aspect et le goût du bon lait bien sucré. Il peut alors se boire pur, mêlé au café, ou servir à la préparation du chocolat et des laitages tout comme le lait naturel.

Le mérite de ce produit est de conserver, sans altération aucune dans leur constitution et leur saveur, les éléments essentiels du lait, en leur restituant l'eau précédemment éliminée, on a tout à fait le lait normal, avec un excès de sucre.

Concentrer du lait, cela semble, au premier abord, une opération aussi simple, aussi facile que d'amener le bouillon à l'état de consommé : faites bouillir assez longtemps l'un ou l'autre liquide sur un fourneau quelconque, dans une casserole également quelconque, la masse primitive se réduira, se concentrera de plus en plus à mesure que son eau s'échappera en vapeur. Avec un peu de patience, vous amèneriez votre lait ou votre bouillon à consistance de gelée, qui est précisément celle du produit industriel dont nous parlons.

Mais l'expérience montre qu'une conserve de lait préparée de cette manière a perdu la saveur très fine et très délicate du lait naturel, par suite de la trop forte élévation de température qui a déterminé l'altération des éléments du lait : beurre, caséine, etc., etc.

Un industriel ingénieux, dont je n'ai pas retrouvé le nom, a pensé alors à provoquer l'ébullition du lait à une température beaucoup inférieure aux 100° de l'ébullition ordinaire.

Notons en passant que, pour avoir cette idée, il fallait nécessairement posséder quelques notions de physique ; notons aussi que les expériences sur l'ébullition des liquides à basse température furent à l'origine des recherches de science pure : exemple nouveau de l'action directe et incessante des travaux scientifiques sur la pratique industrielle.

Mais reprenons. Le principe de physique appliqué par l'inventeur est le suivant, quo tous les écoliers connaissent : l'ébullition se produit à température plus basse à mesure que la pression sur le liquide chauffé diminue. Ainsi, au sommet du mont Blanc, sous une colonne d'air plus courte que 4,800 mètres, et par conséquent moins pesante, l'eau bout à 84°.

Pour faire bouillir le lait à moins de 100°, il suffira donc de l'enfermer en un vase bien clos et de raréfier l'air au-dessus du lait au moyen d'une pompe aspirante, chargée également d'enlever la vapeur à mesure qu'elle se dégagera.

C'est le principe de la fabrication du lait concentré. On obtient l'ébullition à 52° seulement, mais il faut pour cela un

excellent outillage, capable de maintenir un degré de vide très considérable : on doit avoir 65 à 66 centimètres de vide ; ceci veut dire que la pression de l'air ou de la vapeur dans l'appareil doit faire équilibre seulement à 10 ou 11 centimètres de mercure, alors que la pression atmosphérique ordinaire en équilibre 76 centimètres.

Mais le lait n'est pas immédiatement soumis à la concentration. Suivons-le de la ferme à l'usine. Aussitôt après la traite, chaque producteur porte son lait à la laiterie commune du village, où il est immédiatement refroidi, ce qui facilite sa parfaite conservation pendant les premières heures.

Pris par les voitures des fabriques, le lait en arrivant à l'usine est soumis d'abord à un filtrage à travers un tamis de soie qui retient les impuretés, et tombe dans un réservoir posé sur une bascule.

Après chaque pesée, le lait s'écoule dans des chaudières en cuivre rouge plongeant dans un bain-marie à 35° ; de là, il est transféré en d'autres récipients, où il est porté, par chauffage à la vapeur, à la température de 80°. Ce deuxième chauffage a pour but de stériliser le liquide. L'ébullition à 100° stérilise mieux encore, mais en altérant la constitution du lait.

Après le chauffage vient l'addition du sucre ; environ 13 0/0 en poids de sucre raffiné de première qualité. Et c'est seulement alors qu'on procède à la concentration destinée à éliminer à peu près les trois quarts des 85 0/0 d'eau entrant dans la composition du lait de vache naturel.

La concentration s'opère, comme je l'ai dit, par l'ébullition dans le vide (vide relatif, bien entendu). A cet effet, le lait sucré passe dans de grandes chaudières, qu'on chauffe très modérément (52°) à la vapeur, tandis que des pompes aspirantes y entretiennent le degré de vide considérable que j'ai mentionné tout à l'heure, et qui détermine l'ébullition à cette température.

Lorsque le lait arrive à consistance sirupeuse, on arrête l'opération et on le transfère dans les cylindres de refroidissement, qui tournent dans de l'eau froide constamment renouvelée : en Suisse, ce détail d'installation est partout facile à réaliser. Refroidi, le lait concentré est mis en boîtes destinées au commerce de détail et contenant environ 400 grammes du produit alimentaire, ou bien encore en boîtes plus fortes pour des commandes spéciales. Il est alors prêt pour l'expédition.

L'industrie du lait concentré—on dit aussi condensé—n'est pas absolument nouvelle : elle a pris naissance aux Etats-Unis, il y a trente ans au moins, puisque durant la guerre de Sécession, de 1860 à 1861, le lait concentré rendit de très grands services aux armées en campagne, aux ambulances et aux hôpitaux.

D'Amérique, l'industrie fut bientôt importée en Europe, et c'est en Suisse qu'elle a pris son plus grand développement ; le fait s'explique sans peine, aucun pays n'étant plus riche en vaches laitières ni producteur de meilleur lait. La Suisse a trouvé dans cette industrie un moyen avantageux et commode d'utiliser l'excès de sa production laitière, qu'elle a même pu songer à développer du

jour de l'ation loin ble, limi coût par préc

E dou de 48 t vant ses, Dep On t laitii C'est naire exce chor des t de t lait prest

R.

Le cemm Petit Le S s'ins de so

tente prête comu mouv ble s.

Il faire tend.

Il e me, q Petit- de lo

Po prix c avons frais quai situé navig temps un rel pas de l'empe moust

Ici fonde des tr snire, temps bateau de tr dauge pas de sortir

Les leur i ville, quel te coster, rables, moind

jours où l'on a su transformer en aliment de bonne conservation, de valeur exceptionnelle et très propre à l'exportation lointaine un produit naturel très altérable, exportable seulement dans un rayon limité et d'un transport beaucoup plus coûteux, puisqu'il faut toujours l'expédier par les trains rapides, avec un luxe de précautions.

En 1887, le bureau fédéral suisse des douanes enregistrait l'exportation de près de 500,000 caisses, contenant chacune 18 boîtes de lait concentré; l'année suivante, ce chiffre montait à 520,000 caisses, soit à peu près 25 millions de boîtes. Depuis, la production a dû s'élever encore. On estime que 30 0/0 de la production laitière suisse devient du lait concentré. C'est dire le développement extraordinaire pris par cette industrie, dont les excellents produits sont extrêmement recherchés, soit pour l'approvisionnement des navires, des armées, des expéditions de toute sorte, soit dans les pays où le lait naturel demeure une denrée rare ou presque inconnue.

—:o o o:—

RÉCLAMATIONS DE FRASERVILLE

Le mouvement que nous signalions récemment en faveur du hâvre de refuge de Petit Métis ne marchera pas tout seul. Le *Saint-Laurent*, organe de Fraserville, s'insurge. Citons les principaux passages de son plaidoyer :

"Voici que Petit Métis s'émeut et tente de faire valoir les avantages qu'il prétend avoir à l'encontre de Rimouski, comme port d'entrée interocéanique. Un mouvement en faveur de Petit Métis semble s'accroître depuis quelque temps.

Il n'est donc pas hors de propos de faire valoir les titres que Fraserville prétend avoir, elle aussi, à ce choix.

Il est hors de conteste, il est admis même, qu'il faudrait d'abord construire à Petit-Métis un quai de trois mille pieds de longueur.

Pourquoi aller chercher si loin, et au prix de sommes fabuleuses, ce que nous avons à Fraserville sous la main et sans frais aucuns? N'avons-nous pas ici un quai magnifique, incomparablement bien situé pour servir de port d'arrêt pour la navigation transatlantique, en même temps que de débouché naturel de notre marché régional? Notre ville n'offre-t-elle pas des avantages incontestables, et qui l'emportent sur ceux que réclament Rimouski et Petit-Métis?

Ici un "tender" pour aller à eau profonde porter ou recevoir les malles à bord des transatlantiques, n'est point nécessaire, pas de retards dus au mauvais temps, ou à l'impossibilité pour des petits bateaux de service d'aller au large, pas de transbordements ennuyeux, pas de danger de se voir échouer sur les galets, pas de temps inutilement perdu pour asortir les sacs de malle, etc.

Les steamers qui font le service international font généralement escale à Fraserville, et les transatlantiques de n'importe quel tonnage pourraient facilement y accoster, grâce à des travaux peu considérables, et dont le coût serait infiniment moindre que les travaux gigantesques que

nécessiterait l'allongement du quai à Rimouski, ou à Petit-Métis, prolongement que l'on admet devoir varier de 3 à cinq mille pieds.

Le choix de Petit-Métis, comme port d'arrêt des transatlantiques, nécessiterait la construction d'une voie de raccordement avec le chemin de fer Intercolonial, ce qui occasionnerait des frais très considérables.

Nous avons ici, à Fraserville, un embranchement reliant le fleuve à l'Intercolonial et pouvant transporter, en toutes saisons de l'année, toutes sortes de marchandises.

Le choix de Fraserville comme port inter-océanique, permettrait d'épargner plusieurs heures sur le transport des malles Européennes, et assurerait la prospérité de notre ville. La Rivière-du-Loup deviendrait bientôt un port de chargement important. Le commerce de bois prendrait une extension considérable, et l'on comprend que ce serait une affaire d'or pour toute cette région. C'est ici que se ferait le chargement, à bord des navires transatlantiques, de tout le bois de la vallée du Témiscouata et de la Squateck, et qu'il serait exporté en Europe.

Cette question, dont l'importance n'échappe à personne, qui peut avoir, par une solution favorable à notre ville, les effets les plus avantageux et les plus considérables, mérite d'attirer l'attention de nos hommes d'affaires.

La Chambre de commerce de Fraserville devrait sans retard étudier la question, préparer une résolution et la soumettre à la considération de la Chambre de Commerce de Québec. Nul doute que celle-ci, avec l'esprit de progrès et de justice qui la caractérise, donnera au choix de Fraserville, comme port inter-océanique, un appui large et puissant, et accordera à notre jeune ville, pour l'obtention de terminus, son concours le plus effectif."

—(o o o)—

MODELE DE CORRESPONDANCE COMMERCIALE

OFFRE DE SERVICES A UN ACHETEUR

Québec, le 17 janvier 1896.

Monsieur,

Nous prenons la liberté de vous écrire pour nous rappeler à votre souvenir, et, en même temps, pour vous annoncer que nous avons reçu toutes nos nouveautés pour le printemps.

Nous avons un grand choix de dessins tout à fait dans le goût de (1) votre vente, tant en percale-foulard qu'en cretonne-batiste (2), et un nouveau tissu (3) qui est fort joli, dont la vente sera certaine dans votre maison.

Nous espérons que vous nous favoriserez bientôt de votre visite, et, dans cette attente, recevez, Monsieur, nos sincères salutations.

(1). *Tout à fait... goût de*, just suitable for.

(2). *Cretonne-batiste*, linen cloth.

(3). *Tissu*, texture.

GINGRAS FILS & C^{ie}.

CUIVRAGE DES PETITS OBJETS EN ACIER

On peut donner aux petits objets en acier un aspect plus avantageux en les recouvrant d'une légère couche de cuivre, en les cuivrant en un mot. Voici ce qu'indique, dans ce but, l'*American Machinist* :

On peut tout d'abord les tremper dans une solution composée d'une partie de vitriolo vert dissous dans trois parties d'eau de pluie; mais ce procédé a l'inconvénient de laisser très facilement s'enlever par le frottement la couche de cuivre ainsi déposée.

Un autre procédé permet d'obtenir une couche de cuivre très adhérente. Après avoir parfaitement nettoyé les objets, on les recouvre d'une solution de protochlorure d'étain, et immédiatement après d'une solution ammoniacale de sulfate de cuivre. La couche de cuivre ainsi obtenue adhère tellement bien à l'acier, qu'on peut, sans crainte de l'endommager, frotter et polir les objets avec de la craie en fine poudre.

On prépare la solution d'étain avec une partie de chlorure d'étain cristallisé, deux parties d'eau et deux parties d'acide chlorhydrique, on forme la solution de cuivre avec une partie de sulfate de cuivre, seize parties d'eau, et en ajoutant de l'ammoniaque en quantité suffisante pour précipiter et dissoudre de nouveau.

—:o o o:—

UN LIVRE TOUJOURS D'ACTUALITÉ

Nous recommandons tout particulièrement aux marchands le nouveau livre : *Manuel de Droit Civique*, par le professeur Magnan. Avec son index détaillé, ce livre répond à toutes les questions que peut se poser le citoyen. Précisément à cette époque où l'on ne parle que d'élections parlementaires ou municipales, son utilité éclate davantage. On y trouvera tous les renseignements nécessaires sur l'organisation politique du pays, les attributions respectives des divers gouvernements, sur le régime électoral, tout jusqu'à la formule du bulletin de vote et la manière de s'en servir. La question du suffrage y est traitée au long.

C'est le livre désormais indispensable dans toutes les familles. Il devrait aussi faire partie de la librairie de tout magasin général à la campagne.

On se le procure au prix du gros : \$6 la douzaine, en s'adressant à l'auteur C. J. Magnan, à l'École Normale Laval, ou 150 rue St-Olivier, à Québec.

DEMENAGEMENT

Restaurant COLUMBIAN

M. JOHN BARRY, propriétaire du restaurant COLUMBIAN, rue St-Pierre, désire informer ses clients et le public en général qu'il a l'intention de transporter son Hôtel aux Nos. 33 et 34 Rue St-Pierre, (porte voisine qu'il occupe actuellement), le premier mai prochain. M. Barry a décidé de changer de local afin d'être plus en mesure de donner entière satisfaction au public. Entrée par la place du marché semblable à l'entrée actuelle.

COLONNE DE L'ENTREPRENEUR

M. F. Dion, architecte-entrepreneur à St Gilles de Lotbinière, vient de parachever l'église de cette paroisse, dont l'intérieur tout en bois, est de style corinthien parfaitement suivi. M. Dion a fait les plans et surveillé les travaux. Il prépare en ce moment les plans d'une autre église pour le comté de Portneuf. Les soumissions seront demandées dans le cours de l'été.

× L'autorité municipale ayant opté pour l'expropriation de la propriété Chouinard sur le quai Napoléon pour élargir la rue Dalhousie, on a commencé lundi à démolir les entrepôts que la succession avait fait construire au coût de \$14,000. La reconstruction des entrepôts a été donnée à l'entreprise au même entrepreneur, Dme Veuve O. Poitras, au prix de \$4,000 et les travaux sont dirigés par M. Gagnon, l'une des cautions du feu entrepreneur.

— Deux agents de M. Henri Menier, MM. Comettant et Martin, sont en ville depuis quelques jours. La maison O. Gignac & Fils a été chargée de faire préparer les plans de l'installation d'une colonie à l'extrémité ouest de l'Île d'Anticosti. La commande consiste en une douzaine d'habitations en bois. M. J. H. Gignac doit partir dans quatre semaines pour Paris, pour aller présenter les plans à M. Menier.

— Permis de construction enregistrés à l'Hôtel-de-Ville :

A ajouter à notre dernière liste de travaux du Carnaval, avec indication du coût dans chaque cas.

Entrepr. Boulanger, pilon en glace sculpté chez A. Martineau, pharmacien, \$10.

Geo. Savard, restaurant, rue St-Joseph, arcade en glace, \$20.

Turgeon & Poliquin, rue de la Couronne, maison de glace, \$75.

Entrepr. Labranche, simulacre de flacon de gin en glace chez A. Turgeon 85 rue St-Joseph, \$20.

T. Griffin, 813 rue St-Vallier, arcade en glace, \$25

N. Chouinard, rue de la Reine et du Pont, palissade en glace, \$10.

Cantin & Bresse, pyramide rue St-Vallier, \$60.

J. E. Côté, 381 rue St-Jean, portique en glace, \$25.

P. L. Bowen & Co, 103 rue St Paul, balustrade en glace, \$10.

Proteau & Carignan, rues St-Charles et St-Paul, palissade en glace, \$40.

Michel Gingras, 914 rue St-Vallier, portique en glace, \$15.

J. B. Allaire, hôtelier, rue St-Vallier, monument en glace, \$15.

Eug. Chartrain, coin du Pont et Desfossés, arcade en glace et verdure, \$25.

Maison Z. Piquet, rue St-Joseph, portique et pyramides, \$30.

Fred. Letarte, côte Ste Geneviève, monument en neige, \$10.

A. F. Fiset, reproduction des vieux murs de Québec, occupant l'emplacement entre la rue St-Joseph et la rue St-Roch, \$650.

N. Lelièvre & Cie, rue St-Joseph, bureau de toilette tout en glace, \$20.

Entpr. L. Jobin, raquetteur costumé en glace chez D. Morgan, rue Ste-Anne, \$25.

Entpr. Rancour, chez Jos. De'isle, 84 rue du Pont, ouvrage en glace, \$16.

A. Tanguay, marchand rue St-Jean, ouvrage en glace, \$20.

Faguy, Lepinay & Frère, 364 rue St Jean, palissade en glace \$20.

Entpr. Magnan, pyramide chez L. N. Bergeron & Cie, 151 rue St-Joseph, \$35.

Entpr. Jobin, castor en glace chez H. Demers, rue St-Jean, \$15.

Entpr. Jobin, piedestal en glace avec statue couronnée de feux électriques pour B. Houde & Cie, rue St-Jean, \$30.

M. Mercier, forgeron, rue du Pont, \$10

F. Bourat, rue St-Joseph, ouvrage en glace, \$5.

Entpr. Audibert, palissade en glace au Quatre Saisons, rue de la Couronne, \$20.

Elz. Létourneau, coin St Olivier et côte Ste-Geneviève, bal., etc., en glace, \$5.

A. Blais, L'Éclair, 3 Port Dauphin, pyramide de futilles \$15.

E. Bernier, 26 rue du Pont, flacon monstre en glace \$10.

Entrepr. Jobin, monument pour J. Blondeau rue St-Joseph \$7.

Club Mercier, rue St-Joseph, statue de Hon. Mercier \$50.

O'Dowd, rue St-Jean, palissade en glace, \$5.

Jos. Gauthier & Frère, rue St-Joseph, grande balustrade en glace avec ours polaire sculpté, \$50.

Charles Vézina, plombier rue du Pont, colonnade en glace, \$50.

T. Savard, loueur rue du Pont, balustrade en glace, \$15.

Elz. Savard, restaurateur, Boulevard Langelier, grand portique en glace avec palissade, \$40.

Entrepr. Vachen, monument chez J. U. Bélanger 88 rue du Pont, \$20.

Entrepr. E. Gingras, portique en glace pour A. Deslauriers, 80 Boulevard Langelier, \$10.

Entrepr. Tremblay, ouvrage en glace pour P. Guerard, 888 rue St-Vallier, \$25.

Entrepr. E. Matte, arcade pour O. Matte, épicier rue St-Olivier, \$5.

E. Tremblay, 18 rue St-Nicolas, enseigne, \$7.

E. Bedard, 357 rue St-Paul et 44 rue St-Nicolas, blocs de glace \$5.

Lé. Drolet, 963 rue St-Vallier, ouvrage en glace \$5.

Entrep. Nap. Richard, piano en glace sculptée pour Foisy Frères, 269 rue St-Joseph, \$40.

Sem. P. Brousseau, rue St-Paul et Henderson, palissade en glace \$20.

Gagnon & Frère, rue d'Aiguillon, palissade en glace \$5.

James Perry, 323 rue St-Paul, ouvrage en glace, \$10.

J. Lafleur, 41 St-Nicolas, pyramide \$5.

Entrepr. Mongeon, ouvrage en glace pour G. E. Sauviat, 88 rue St-Joseph, \$6.

W. Bertrand, 121 Côte d'Abraham, ouvrage en neige avec exposition d'un équipage de prix, au naturel, ayant coûté \$225 à New-York.

L'addition des ouvrages mentionnés dans notre dernier numéro donnait un total de \$4,500 en tenant compte de la valeur des constructions subventionnées par le comité du Carnaval. Nous venons d'en énumérer pour un chiffre de plus de \$2,000 inserit à l'Hôtel-de-Ville depuis

vendredi dernier : soit \$7,500 de travaux de décoration spécifiquement enregistrés. Et il en reste bon nombre qui ont négligé de s'inscrire. Mentionnons la sculpture élaborée établie devant l'épicerie T. & D. Broard près du pont Dorchester, un remorqueur en glace de 15 pieds de longueur avec chaloupe, lumières de tri-hord et babord, etc. Rue du Pont ; notons encore la palissade en glace de M. Lambert, des balustrades ingénieusement incrustées de couleurs chez MM. H. A. Paré, Chouinard, Donati, Garneau, Savard, Young ; chez le forgeron Mercier des enclumes superbes. La vitrine de la maison A. Young est remarquable : tour en corde, avec drapeaux agités par le souffle d'un éventail électrique.

L'un des ha ! ha ! de la rue St-Joseph, terminé depuis notre dernier bulletin, est le piano lumineux de Foisy Frères, un bijou en glace, dont la transparence est rehaussée de globes électriques aux couleurs changeantes.

Rue de la Reine, on remarque la porte cochère en glace des entrepreneurs Mongeon, très bien faite.

Autres ouvrages non inscrits à l'Hôtel-de-Ville :

A. A. Contin, épicier, rue St-Vallier, installation élaborée de bouteilles géantes au bord du trottoir.

Sur la même rue : W. A. Marsh & Co, bcttine monstre en glace, et fuseau colossal chez Barbour en face ; chez D. N. Traversy, plombier, palissade en glace ; chez le conseiller Côté, autre palissade en glace.

A l'entrée de St-Sauveur, les cochers Jos. Gauvin, Aifre' Marois, Larochelle et Beaumont, ont élevé un monument en neige orné du portrait du maire et de la mairesse, avec palissade en glace. Coût : \$25.

La rue Dorchester est bordée de sculptures en glace. Le vivier de l'épicerie Larochelle remporte un succès fou. Chez le peintre Jobin, très belle balustrade avec batterie de canons en glace ; chez J. J. Barbeau fils, couvreur, tour en glace ; chez N. Vézina, épicier, portique.

Rue de la Couronne, un portique en glace chez A. Parent.

Rue du Pont, belle décoration chez Dalisle et Belanger ; palissade chez N. Barbeau.

Mentionnons encore la superbe décoration de la gare du Québec & Lac St-Jean : canot d'écorce, ouananiche, et portrait et motto de lord Aberdeen, écussons historiques, etc., le tout enlacé de guirlandes de verdure.

En face, le monument Parent, un bijou de travail en glace, bâti aux frais des citoyens du voisinage et qui a été dévoilé lundi aux applaudissements d'une foule immense, avec présentation d'adresse par M. P. T. Légaré, suivi de discours par le populisme maire Parent et le lieutenant-gouverneur Chapleau.

A la Basse-Ville, la maison F. H. Andrews & Son a joliment décoré l'encoignure des rues St-Pierre et St-Paul de drapaux avec grande étoile lumineuse suspendue au milieu de la rue. Rue St-Paul, très joli pavoiement chez M. La jeunesse, ferblantier. Chez Terreau & Racine, magnifique lion couché, pétré en neige.

Près du Bureau de Poste, grand pavoiement au Chien d'or ; décorations somp-

tueu
caint
color
Co, n
et pa
expo
che.
Seife
ginal
cham
deux
on y
la C
Fils
ment
chez
Hudc
une v
du fo
briqu
électr
& Cie
gés s
est en
regar
Au
phin e
trique
La
coup c
soit d
pompe
grand
gique.
chez A
E. Du
tin et
Che
lumièr
A S
d'un se
La
celant
teille
de ma
Allard
Québec
rout,
Frères,
Nou
\$8,000
Nous
curé d
presqu
ple de
ment é
un bier
A L
a orné
glace s
naturel

Dem
La C
pour ob
nages,
capital
premier
rentier
ric Val
luge La
La C
réal, c
sont : I
O. Mar
Tourvil
La U
réal, c
T. Fils
Wm. M

tuusées aux couleurs anglaises et américaines chez Darlington ; étincelante colonnade en glace chez G. R. Renfrew & Co, avec parure somptueuse de verdure et panoplies symboliques MM. Renfrew exposent un buffle vivant dans leur porche. Plus loin, colonnade imposante chez Seifert ; chez Poulin & Cie, vitrine originale représentant au naturel une scène champêtre d'hiver ; chez Cyr. Duquet, les deux vitrines attiront tous les regards, on y admire une délicieuse miniature de la Chute Montmorency ; chez Bernard Fils & Cie, tempête de neige ingénieusement représentée dans l'une des vitrines, chez Dynes, grande exposition de tableaux. Hudon, Paradis & Cie ont installé dans une vitrine une fort belle reproduction du fort de St-Sauveur. La rue de la Fabrique est éclairée de loin par l'enseigne électrique de V. & B. Chez T. L. Lemieux & Cie, fleuristes, les vitrines sont arrangées avec un goût exquis ; la décoration est en fleurs naturelles et attire tous les regards.

Au bureau de Téléphone Bell, M. Dauphin expose des bijoux d'appareils électriques en action.

La rue St-Jean hors murs présente un coup d'œil animé. Chez T. Béland, dont soit dit en passant les vitrines sont plus pompeuses que jamais, il y a tous les soirs grande représentation à la lanterne magique. Les autres points d'intérêt sont chez A. Tanguay, Faguy Lapinay & Cie, E. Durand, B. Houde & Cie, J. A. Cantin et l'arc verdoyant de MM. Bussière.

Chez Bobitaille & Picher, groupes de lumières incandescentes en couleurs.

A St-Roch, c'est de plus en plus beau d'un soir à l'autre.

La rue St-Joseph est une avenue étincelante. La statue de la Liberté, la Boutique de glace, les vitrines et intérieurs de magasins, chez Martineau, Laliberté, Allard & Fils, Pâquet, au Syndicat, à la Québécoise, chez F. Simard, C. A. Parout, Myrand & Pouliot, Robitaille & Frères, partout enfin c'est resplendissant.

Nous n'exagérons pas en évaluant à \$8,000 le coût des décorations de rues. Nous pouvons dire que le Carnaval a procuré du travail à 5 ou 6 cents ouvriers presque sans interruption depuis une couple de semaines. Au point de vue purement économique, le Carnaval a donc été un bienfait public.

A Lévis, M. J. B. Michaud, marchand, a orné sa devanture d'un piédestal en glace surmonté d'un grand original au naturel.

o:oo:

ACTES OFFICIELS

Demandes de lettres-patentes :

La Compagnie de tricot, Lévis, ayant pour objet la fabrication des tricots, lainages, etc., siège d'affaires village Lauzon, capital \$5000, par actions de \$50. Les premiers directeurs sont : Charles Guay, rentier ; J. B. Boutin, marchand, et Ulric Valiquet, ingénieur civil, tous du village Lauzon.

La Cie de lumière électrique de Montréal, capital \$200,000. Les réquerants sont : Hon. C. Tourville, Aimur Caron, O. Marin, N. P., J. M. Fortier, Rodolphe Tourville, tous de Montréal.

La Union Cold Storage Co, à Montréal, capital \$150,000. Réquerants : J. T. Wilson, F. J. Hart, James Cooper, Wm. Mann, Thos. Harling, Richard Bar-

ry de Montréal, G. N. Ducharme de Ste-Cunégonde.

Wells Frères & Cie, fabricants de tweeds, couvertures et toutes autres espèces d'étoffes en laine, ont obtenu leurs lettres-patentes. Le capital est de \$10,000 Les actionnaires sont Narcisse Wells, Jos. Wells, Louis Wells, Eugène Talbot et Adjudor Lapointe, de Notre-Dame de Laterrière.

—o:oo:—

NOTES SPÉCIALES

Il nous fait plaisir de constater le brillant début des bières mousseuses et du "lager" de la Brasserie de Beauport. Ces produits ont été mis sur le marché à l'occasion du Carnaval, et ils sont littéralement enlevés. Nos félicitations à la Compagnie.

MM. Hudon, Paradis & Cie profitent de l'occasion du Carnaval pour inviter les nombreux étrangers en ville à visiter leur établissement.

Leur choix de pianos, d'orgues et d'instruments de musique en tout genre est tout à fait attrayant. La semaine prochaine, le texte de leur annonce régulière sera changé.

—o:oo:—

PERSONNEL

M. Albert O'Heir, de la maison A. E. O'Heir & Co, marchands de meubles à Lowell Mass., a profité d'un voyage d'affaires pour venir assister à l'ouverture du Carnaval. Il est reparti dans l'enchantement. Il nous a donné d'excellentes nouvelles du mouvement commercial à Lowell. Cette ville, qui en 1870 n'avait qu'une population de 40,000 âmes, en compte aujourd'hui plus de 80,000, dont plus de 20,000 Canadiens-Français. Nos compatriotes font honneur à leur nationalité là-bas. Pas plus tard que la semaine dernière, l'un d'eux, M. J. L. Chalifoux achetait deux coins de rue, l'un \$15,000, l'autre \$100,000, et payait en argent sonnant.

La famille O'Heir est elle-même originaire de Sicile, et fait de très bonnes affaires à Lowell.

M. Thomas Bossé, député régistrateur à Chicoutimi, est venu à Québec cette semaine, en voyage de noces. Il a épousé Mlle Rosabelle Boily, fille de M. Telesphore Boily, maître de poste de Chicoutimi. Nos meilleurs souhaits au jeune couple.

M. L. P. Bilodeau, maire de Roberval, est en cette ville, avec Mme Bilodeau. Les élections municipales du village de Roberval se feront au commencement de février, et le terme d'office de M. Bilodeau expirera alors. Il s'est volontairement retiré des affaires municipales, pour consacrer tout son temps à son commerce.

—Remarqué en ville :

M. et Mme. G. E. Mercier, de Dalhousie N. B.

M. O. Côté, ex-député de Chicoutimi, et M. Boivin, de St-Alphonse.

M. J. N. F. Lemay, marchand à Lincolne (Beauce). M. Lemay nous informe qu'il n'y a pas de neige du tout dans la Beauce, et que ce fait donne des craintes sérieuses pour les exploitations forestières qui marchent tout de même sur une grande échelle. A moins de neiges abondantes en février et mars, il restera beaucoup de bois abattu sur place.

M. Gysens, de la maison belgo Gysens De Villers & Cie, nouvellement établie à Montréal rue St-Jacques. Son commerce consiste en marbre, ouvrages en fer et acier, pavages, ciments, conduites, briques, verre. M. Gysens vient d'acheter un terrain à Hawkesbury pour y installer une fabrication de briques fines.

—o:oo:—

INFORMATION DEMANDÉE

Un marchand du bas du fleuve nous demande de lui donner l'adresse de quelques personnes disposées à acheter la laine brute.

Les personnes que cette question intéresse sont priées de nous envoyer leur adresse sur le champ, afin que nous puissions communiquer sans retard avec notre correspondant.

VENTE A L'ENCAN

PAR G. R. GRENIER & Cie

Dans l'affaire de

P. ST MICHEL & Cie, Fruitiers, Insolubles.

AVIS est par le présent donné que **Lundi, le 3 février 1896.**

A 11 HEURES A. M.

On procédera à la vente à l'enchère de l'actif de cette succession composé comme suit :

A—Fonds de commerce	\$167.14
Ameublement du magasin	53.15
Roulant, cheval, voiture, etc.....	20.00
	\$ 240.29
B—Crédits suivant liste.....	205.63

La vente se fera "pour le tout" en bloc à tant dans la piastre.

L'inventaire et la liste des crédits sont visibles à notre bureau.

Le stock pourra être examiné au magasin des insolubles 58 rue St-Jean, Haute-Ville, Québec, samedi, le 1er février prochain.

Conditions de paiement : **COMPTANT.**

La vente aura lieu à notre bureau, 44 rue Dalhousie, bâtiss. de la Cie du Richelieu.

PARADIS & JOBIN, Cessionnaires-Syndics.

Bureau 44 rue Dalhousie, Bâtisse de la Cie du Richelieu Québec, 27 janvier 1896.

Avis de Faillite

In Re

O. T. POITRAS & Cie de Québec, Insolubles.

A mon bureau, 74 rue St-Pierre, MARDI, le 4 février 1896 à 11h. a.m., sera vendue à l'enchère ce qui suit :

1o. Stock de farine, grains, son, etc.....	\$2289 46
2o. Ameublement de bureau et magasin.	375 55
3o. Crédits suivant liste	3710 78

Seront aussi vendues à l'enchère pour le compte d'une succession 64 parts de la Banque Nationale.

A la résidence de M. O. T. Poitras, 610 rue St-Jean, le même jour, à 1h. p.m., sera aussi vendu en détail le roulant, comprenant 4 chevaux, plusieurs voitures de promenade et de travail, d'hiver et d'été, harnais, peaux, etc.

L'ameublement de la maison consistant en une magnifique variété de meubles de toutes sortes, tapis, rideaux, piano, etc.

Le tout est visible tous les jours de 2h. à 4h.

D. ARCAD, Curateur.

LS. DESCHENES, Encanteur.

Québec, 23 janvier 1896.

A VENDRE

Manufacture de Chaussures avec des machines et appareils, situé au coin des rues St-Vallier et St-Ours, à St-Roch, et appartenant à J. H. Botherell & Cie.

Prix et conditions très-satisfaisants. S'adresser à J. E. BOILY, notaire, 40 rue St-Joseph, Québec.

Lecture pour les Dames

MODES PARISIENNES

Toutes les saisons sont bonnes aux couturiers, paraît-il, pour créer des merveilles, et leurs costumes de visite ont des raffinements exquis d'élégance; quant aux toilettes de bal, ce sont des poèmes d'une fraîcheur, d'une coquetterie qui rappellent la grâce adorable de XVIII^e siècle.

En voici du reste, quelques modèles.

Une robe en satin rose Bengale. La jupe très fantaisiste est bordée de mousseline de soie fortement plissée en tuyaux, puis dépliée ensuite pour former une garniture mousseuse dans laquelle se nichent des touffes serrées de myosotis. Corsage de satin drapé de mousseline. Le devant jaboté de vieille dentelle. Myosotis sur les épaules retenus par des nœuds.

Un autre en satin vert d'eau à dessins Louis XVI, demi-traine de mousseline blanche plissée très finement; sur le corsage nœuds de satin blanc pailletés d'argent. Petites manches en mousseline plissée. Dentelle pailletée au corsage.

Les robes de diners ne diffèrent pas des robes de bal, c'est le même luxe, la même richesse de tissu. Ces robes, tout en restant rondes, ont pourtant une tendance à s'allonger derrière en demi-traine, mais sans l'accentuer, comme précédemment. L'hiver s'annonce comme devant être très gai, et après les bals blancs et roses, qu'une jeunesse affectionne tout particulièrement, voici que l'on s'occupe des costumes de travestissement, car il est question de fêtes originales et charmantes devant réunir, dans de brillants salons, la plus élégante société. Nous avons relevé quelques costumes d'une grande richesse et d'une exactitude scrupuleuse dont nous allons donner la description.

Une toilette de marquise en satin bleu pâle, rehaussée de larges rayures en satin rose aux dessins Pompadour. Paniers et corsage en soie Pompadour enguirlandés de roses. Coiffure haute et empanachée.

Une autre jolie toilette Watteau avec jupe de dentelle blanche toute capitonnée de boutons de roses. Tunique de foulard Pompadour aux paniers hardis, rehaussés de traînes de roses. Corsage avec ornements de satin rose voilés de dentelle. Pouf de roses dans les cheveux.

Il m'est posé des questions à propos des trousseaux pratiques que beaucoup de jeunes femmes raisonnables recherchent, préférant le solide à la fantaisie qui n'a qu'un temps. Je dirai donc que, dans certains trousseaux, on remplace par un ourlet à jours la dentelle qui supporte peu le blanchissage. Les garnitures de la chemise de nuit, du pantalon, sont ourlées à jour avec plus ou moins de rangs, suivant la beauté du trousseau.

Quant aux jupons de dessous, on ne saurait imaginer le luxe déployé pour les rendre adorables.

Les plus beaux brochés, dans les nuances les plus douces, semblent fabriqués à leur intention, et les lingères les garnissent de dentelles, de mousseline de soie drapée et relevée par des nœuds Louis XV du plus délicieux effet.

Ces jupons, ainsi ornés, sont réservés

aux femmes élégantes et accompagnent les toilettes de diners, de bal ou d'opéra. Pour la rue, en dehors de ce luxe d'une coquetterie raffinée nous avons les jupons en soie brochée également, mais noire ou de couleur foncée, et que l'on orne aussi de dentelle ou d'un volant en pareil étoffe. Il se fait aussi, par la froide saison d'hiver, des petits japonnets en taffetas glacé que l'on double intérieurement d'une flanelle ouatée et parfumée.

La mode étant plus que jamais aux garnitures fantaisistes, les robes de mariage se ressentent de ses dispositions au chiffonnage, et nous avons relevé quelques modèles en ce genre nuageux de garnitures faites en mousseline de soie ou en tulle illusion. Une très jolie toilette de mariée en satin à jupe à traîne est ornée dans le bas d'une ruche double en mousseline de soie. Le devant plat est garni de deux cordons de fleurs d'oranger partant du bas en touffes serrées pour remonter en simple cordon jusqu'à la ceinture, dessinant ainsi le tablier. Corsage froncé en mousseline de soie sur dessous de satin blanc, col droit formé par un nœud en mousseline de soie. Manches bouillonnées sur fond de satin, le bas ajusté est légèrement bouillonné avec manchette sur la main. Ceinture en ruban de satin fermée de côté par un bouquet de fleurs d'oranger. Long voile en tulle illusion posé en plis chiffonnés sur les cheveux avec petit diadème de fleurs d'oranger.

INFORMATIONS GÉNÉRALES

Le *Saint-Laurent* prêche au commerce de Fraserville la division du travail. Il prétend que sa ville est assez importante maintenant pour avoir des magasins de spécialités, au lieu de maisons de commerce général.

Le même journal proteste contre l'intention qu'aurait l'administration de l'Intercolonial de supprimer le Pullman du train de Fraserville à Lévis.

Nous trouvons dans le *Monetary Times* du 24 janvier quelques données sur l'une des récentes faillites qui affectent l'industrie de la chaussure à Québec, celle de Oswald, Murdoff & Co de Toronto.

"Oswald, Murdoff & Co, une maison en chausures relativement nouvelle, rue Melinda, a suspendu paiement. Dans les premiers temps, l'ainé de la maison avait réalisé, dit-on, environ \$15,000 sur hypothèques foncières dans les environs de Tilsonburg. En juillet dernier, était admis. E. W. Goulding comme membre de la société, avec une mise de \$2000 en argent. En novembre, Goulding disposait de ses intérêts dans la maison en faveur de Samuel Graham. La maison tenait un fort stock, et, faute d'affaires, se voit maintenant dans l'impossibilité d'honorer ses billets. Les créanciers se réunissent demain pour délibérer."

On exploite près de Sherbrooke une mine de galène (sulfure de plomb) qui promet assez, dit-on. La veine ouverte jusqu'ici mesure 16' de largeur et on l'a suivie à la surface sur une longueur de

75'. Une tonne du minéral a rapporté 31 onces d'argent et 70.95 onces de plomb, valant respectivement \$22.75 et \$40.

Le beurre de crèmerie trouve maintenant un marché avantageux au Canada même. Il n'y a pas longtemps, pourtant que la laiterie avait la suprématie sur le marché local. Mais depuis cette époque, l'industrie du crèmerie a fait de tels progrès que ses produits commandent les plus hauts prix, par l'uniformité de qualité. On cite cependant ça et là des fermières qui font un beurre de laiterie incomparable; mais elles sont malheureusement l'exception, et leurs beaux jours sont comptés.

A sa dernière réunion, l'Association Beurre et Fromage de Montréal a décidé de consulter les principaux fabricants de fromage sur l'adoption d'un "standard" uniforme de qualité pour le "meilleur fromage." Les conditions indiquées sont d'une nature trop technique pour être reproduites ici, mais comme les diverses Halles au Fromage vont être consultées, les fabricants pourront se renseigner par eux-mêmes. Jusqu'ici, la détermination du fromage de 1^{ère} classe a donné lieu à tant d'interprétations diverses que la nécessité d'une entente paraît s'imposer.

Il y a eu moins de faillites en Angleterre en 1895 qu'en aucune année depuis 1891. Les chiffres sont: 1895, 9,458; 1894, 10,507; 1893, 10,657; 1892, 9,609; 1891, 8,533.

On sait que, depuis 1894 les hauts-fourneaux et aciéries du Canada sont soutenues par des primes de production payées par l'Etat, jusqu'en mars 1899.

La production totale de fer en yuse a été en 1895 de 36,344 tonnes, qui ont touché \$72,688 de primes. Elle s'est ainsi répartie: Canada Iron Furnace Company, 4,920 tonn.; John McDougall & Co, Drummondville, 629; London Iron Co, 14,530; Nova Scotia Steel Co, 16,263. Il y a eu forte diminution sur la production de 1894, qui a été de 62,582 t., soit 45 p. c. de la consommation totale. L'explication se trouve dans la concurrence du fer américain, qui l'an dernier était livré à Montréal à \$10.75 la tonne.

La production des billes d'acier a été meilleur; elle s'est élevée à 36,344 t. moyennant \$92,688 de primes. Elle s'est répartie entre: Nova Scotia Steel Co, Picton, 26,419 t.; Canada Iron Furnace Co, Trois Rivières, 4,920; John McDougall & Co, Drummondville, 629; London Iron Co, 14,530; Nova Scotia Steel Co, Ferrona, 16,363.

Les marchands de fer ont reçu avis que les prix du vert de Paris sont en suspens de jour en jour. Cela indique une hausse d'un moment à l'autre. On donne pour cause la fermeté persistante de l'arsenic.

Hector Grenier

MARCHAND-QUINCAILLIER

(EN GROS ET DETAIL)

436 Rue Saint-Jean, Québec

Ayant agrandi son commerce, invite les commandes en
FERRONNERIE POUR CONSTRUCTION, CARROSSERIE et
MEUBLES, PEINTURES, HUILES, VERNIS, VITRES ETC
ARTICLES DE CHASSE ET DE PÊCHE,
PLATRE DU NOUVEAU-BRUNSWICK ET CIMENT DE PORTLAND
 Spécialité : **ARTICLES DE PLOMBERIE**
Téléphone 549

O. Picard & FILS

Plombiers, Gaziers, Ferblantiers, etc.

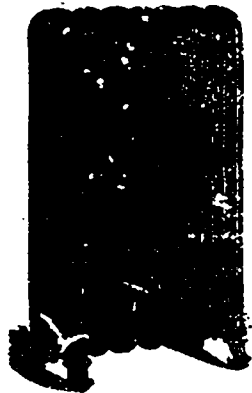

Poscurs d'APPAREILS DE CHAUFFAGE
 à air chaud, à eau chaude et à la vapeur.

Pose d'appareils électriques les plus perfection-
 nés et les plus modernes.

Installation de **Sonnettes Electriques.**

199 Rue St-Jean, Québec.

Fonds de Banqueroute de... **EDM. BÉLANGER**

\$38,000

de Marchan-
dises Sèches

Hardes faites, lingerie pour dames et messieurs, fourrures et
 quantité d'autres marchandises trop longues à énumérer.
 Vente au comptant à énorme réduction. L'assortiment est tout
 nouveau. C'est une rare occasion pour les marchands.
 Venez de suite profiter des "bargains" offerts par

EDM. BÉLANGER & Cie 29 et 31 Notre-Dame
 Basse-Ville.

J. F. GUAY N. RIOUX & Cie
 524 RUE ST-VALLIER

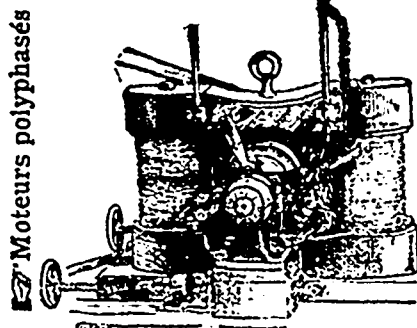

**Dynamos, Téléphones,
 Fils, Cables, Etc., Etc.**

construits sur commande

Epiciers en gros
 162-164 RUE ST-PAUL, QUEBEC

Thés - :: - Cafés
 Sucres, Etc.

Célèbres vins de Sicile **INGHAM**

L. G. CHABOT

RELIEUR ET REGLEUR

34 Côte Lamontage, Québec

Cet établissement, quoiqu'réemment fondé est déjà
 l'un des plus encouragés, grâce à ses prix modérés et à la
 haute attention donnée au public en faisant de l'ouvrage de
 première classe.

Toute commande sera exécutée promptement à des
 prix défiant toute concurrence
 Une visite est sollicitée afin de s'assurer ces prix.

Poissons! Poissons!!

Harengs du Labrador, du Cap Breton,
 de Point Mouton—en quarts et demi
 quarts.—

Morue "1 et "2 et grande, Morue sèche,
 Saumon, Anguille, Sardines, Nauves;
 Huile morue, Huile loup-marin, Huile
 marsouin, Huile raffinée à la vapeur.

J. B. RENAUD & Cie
 126 à 140 Rue St-Paul, QUEBEC

POISSON!

Derniers arrivages
 Hareng Extra Large qrts. & demi qrts.

" No 1 "

Morue, Saumon, Truite, etc.

—PAR—

GEO. TANGUAY,

Bureau: 48, rue St-Paul

Magasin: 33 & 35, 34 & 36 St-André

Quais: rue St-André & Dalhousie

Aussi: **Fleur, Lard, Grains etc**

La Compagnie **CAOUTCHOUC**
 Canadienne de ..

DE MONTREAL

CAPITAL \$1,500,000

Manufacturiers {
 de... {
 Claques,
 Pardessus,
 Bottes,
 Tuyaux,
 Courroies,
 Paquetages,
 Etc., Etc.

Nous attirons l'attention du com-
 merce sur nos nouveautés en Claques et
 Pardessus, formes nouvelles, qualité et
 fini garantis.

Bureau principal:

333 et 335 rue St-Paul
MONTREAL.

Succursales à TORONTO et WINNIPEG.

SIMÉON GOSSELIN & Cie

MANUFACTURIERS DE

Vermicelli et Macaroni

160 RUE SAUVAGEAU
QUEBEC

C. O. BEDARD

Fabricant de MEUBLES,
 288 RUE ST-JOSEPH

Annonce une réduction générale sur tout
 son stock, surtout sur meubles de salon

Entière satisfaction garantie sur toute
 commande qui lui sera confiée.

LIMES ET RAPES "BEAVER"

(Marque garantie)

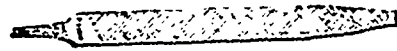

Fabriquées par la

"BEAVER FILE WORKS Co.
 (Fabrique de limes "Castor")

LÉVIS, QUÉBEC

Demandez le catalogue de nos prix.

Index classifié des annonces

ARCHITECTES	
D. Ouellet	25
A. Jos. Pageau	25
Tanguay & Vallée	25
ASSURANCES	
La Canadienne (vie)	5
L'Equitable (vie)	19
Quebec Fire Ass. Co	5
AVOCATS	
L. N. Carrier	25
L. G. Demers	25
J. A. Dumas	25
F. X. Drouin	25
J. Elzéar Poullot	25
BANQUES	
Banque Jacques-Cartier	24
Banque Nationale	24
People's Bank of Halifax	24
Banque de Québec	24
BIJOUX	
Cyr. Duquet	32
BILLARDS	
E. L. Ethier & Cie	5
BIMBELOTERIE	
Jos. Amyot & Frère	2
J. B. Bedard & Frère	24
Bolsseau & Marcotte	8
BOIS-TRAVAILLES	
O. Gignac & Fils	25
Simon Peters	32
CAOUTCHOUC	
Cie Canadienne de Caoutchouc	15
CHARBONS ET MATERIAUX DE CONSTRUCTION	
A. B. Pruneau & Cie	1
CHEMINS DE FER	
Lotbinière & Megantic	24
Quebec & Lac-St-Jean	27
CONFISEURS	
J. B. Allard & Fils	27
CUIR ET CHAUSSURES	
J. H. Bégin	27
J. H. Jacques	1
Jobin & Rochette	2
Felix Gourdeau & Frère	28
Charles E. Roy	8
DIVERS	
Belmont Retreat	27
Patinoir à Roulettes	24
Société Artistique Canadienne	8
EPICERIES, DENREES ALIMEN- TAIRES ET VINS	
Beattie & Elliot	7
S. Gosselin & Cie (vermicelle)	15
Langlois & Paradis	2
Laporte, Martin & Cie	2
Leclerc & Letellier	32
N. Kloux & Cie	15
E. Roumihac	28
A. Toussaint & Cie	25
Naz. Turcotte & Cie	2
FERS ET METAUX	
Beaver Pile Works (limes)	15
Cie Châlis	25
Cie du Gaz de Québec (poêles)	7
Hector Grouier	15
J. E. Martineau	5
Mechanics Supply Co	7
J. H. E. Plamondon & Cie (coffres forts)	28
Terreau & Racine	27
FOURRURES	
J. B. Laliberté	29
Z. Paquet	3
GRAINS ET PROVISIONS	
J. A. Plamondon	5
J.-B. Renaud & Cie	15
Geo. Tanguay	1
HOTELS	
Hôtel Victoria	8
Hôtel Rive-deau	8
LIBRAIRIE ET PAPETERIE	
J. A. Langlois & Fils	8
J. B. Rolland & Fils	28
LIQUIDATEURS	
D. Arcand	25
Lefebvre & Taschereau	25
Alfred Lémieux	25
Paradis & Jobin	28

MACHINES, VOITURES, ETC.	
Carrier, Lalucé & Cie	8
Compagnie de Matériel de Laiterie	8
J. F. Guay (électricien)	15
Latimer & Legaré	7
W. A. Ross	1
Vidal, Fils & Cie	32
MEUBLES	
C. O. Bedard	15
MUSIQUE	
Folsy Frères	21
Hudon, Paradis & Cie	7
NOTAIRES	
C. E. Taschereau	25
NOUVEAUTES EN GROS	
John Fisher Son & Co	1
McCall, Shohya & Cie	2
A. Racine & Cie	27
Thibaudreau Frères & Cie	2
NOUVEAUTES EN DETAIL	
Edm. Belanger & Cie	15
A la Québécoise	24
PHARMACIE	
J. Emile Roy	1
PLOMBERIE	
Geo. Brasseur	32
O. Picard & Fils	15
Vandry & Matte	27
RELIURE	
L. G. Chabot	15
FABRICANTS DE TABACS ET CIGARES	
F. Keronack & Cie	1
B. Houde & Cie	20
NEGOCIANTS EN TABACS ET CIGARES	
Jos. Coté	32
Drouin Frères & Cie	5
VERNIS	
Baylis Mng Co	8
VINAIGRE	
Eureka Vinegar Works	28

DERNIERE HEURE

LES FAILLITES DE LA SEMAINE
D'après R. G. Duu & Co

Ont. Québec Ant. prov. Total 1894				
Janv. 16	34	35	12	81 60

Aux Etats-Unis, il y a eu 373 faillites contre 363 l'an dernier.

Echos de Montréal

30 janvier 1896.

M. Robt Bickerdike a été élu président du Board of Trade par 102 voix contre M. Cantlie, sur un vote de 860.

La Cie Richelieu & Ontario a déclaré hier un dividende de 3 p. c. Les livres seront fermés du 4 au 18 février inclusivement.

Dernières cotes du marché local : pois 60 à 61c; avoine 29 à 29½; orge 38 à 40; crèche 53 à 55; sarrasin, 38 à 38½.

La hausse sur blés d'hiver aux Etats-Unis, en dépit de l'état stagnant des opérations à la Bourse de Chicago, a raffermis les prix ici. On cote les farines: Str. Roll. \$3.80 à 3.90, Forte Manitoba, meilleures qualités, \$3.75 à 3.90; Pat. print. Man. \$4.05; Pat. hiver Ont., \$4.10 à 4.20.

Gruaux: roulé \$3.10 à 3.20; en sacs \$1.50 à 1.60; Standard 3.25, en sacs \$1.55; granulé \$3.10 à 3.20, en sacs \$1.50 à 1.60. Son \$14 à \$15; gru \$16; moulée \$18 à 22.

Fromage toujours tranquille; on cote 8½ à 8¾ pour fromage d'été et 9 à 9½ pour automne. Beurre en demande et ferme; meilleur crémier 20½ à 21-et bon laitier 16 à 19. Œufs plus abondants, cotés 14

à 15 pour chaulés et 18 à 20 pour garantis.

Porc en carcasse très fort; on a payé jusqu'à \$5.75. La cote est de \$5.20 à 5.75 suivant qualité.

LA SEMAINE A QUÉBEC

Québec, 31 janvier 1896

Le Carnaval absorbant à peu près toute l'attention, le lecteur ne sera pas étonné si nous ne l'entretenons guère d'affaires, Non que le commerce ait été négligé, au contraire; nous avons raison de croire que les marchands de détails ont fait de grosses journées, et dans le gros, l'affluence de marchands de la campagne attirés par nos fêtes est un bon signe. Nous récapitulons tout cela à tête reposée la semaine prochaine.

C'est un vrai Carnaval dans toute la force du mot que nous avons. Temps ravissant, foules énormes, décorations, divertissements et spectacles d'une beauté extraordinaire. Les ris et les jeux se sont emparés de la bonne vieille capitale. Les belles grandes Américaines qui emplissent les rues de leurs frais éclats de rire sont presque aussi "rougeaudes" que nos jolies petites Canadiennes. La joie est dans l'air. Il y a de la couleur partout. Les costumes des clubs n'y contribuent pas peu. Toutes les excentricités de bon aloi sont de mode; on remonte des groupes endimanchés à pleines voitures de charge; d'autres parcourent les rues dans de riches équipages trainés par des boeufs. Le Concert Albani, l'Opéra Français, les Patinoirs, les hôtels, les rues décorées regorgent de monde; les assauts des Palais de glace, la grande procession d'hier après-midi ont été des affaires d'éclat. En un mot, notre Carnaval de 1896 est un immense succès que tous se complaisent à proclamer. Réjouissons-nous-en pour Québec, qui aspire décidément à devenir le grand rendez-vous à la mode de tous les nababs du Continent.

Le remarquable succès pécuniaire des fêtes musicales du Carnaval nous fait plaisir pour le comité de musique, en particulier pour M. Arthur Lavigne, dont le dévouement méritait assurément cette récompense.

On promenait hier dans la procession une miniature de la glissoire modèle dont M. Baillaireg, l'ingénieur de la Cité, avait tracé les plans pour le Carnaval. Il est fâcheux que les circonstances n'aient pas permis d'exécuter le projet: une glissoire en spirale de 50' de hauteur et 60' de diamètre à la base, élevée sur la Terrasse Dufferin, sous les fenêtres du Frontenac. eût été un succès en toute saison. Le modèle qui en a été fait en petit par le contre-maître municipal Chouinard dissipé toute crainte de danger. Ce char a été fort remarqué dans la procession d'hier.

Une erreur de chiffre s'est glissée dans notre article de 4e page sur les barrières de péage. \$500 pour ¼ de mille donne \$4000 par mille, et non \$2000; le lecteur pu par lui-même faire la correction.

Les revenus de l'Electricité d'Ottawa pour les 7 derniers mois ont été de \$128,173, et les dépenses \$73,983, laissant un profit net de \$154,190, sur lequel la compagnie a payé les dividendes suivants: 1e dividende 2 sept., 2%; 5e 2 déc., 2% et 6e 9 janvier ¼ de 2%, en tout \$38,021.

Chiffres alléchants pour les capitalistes de Québec. Si Ottawa paie si bien, pourquoi en serait-il autrement à Québec ?

Le blé et la farine remontent. Au Manitoba, le blé vaut 6c. de plus que la semaine dernière, et l'on dit que les fermiers ont gardé en grenier 45% de leur récolte, et la meilleure qualité. A Québec, on nous cote maintenant la str. Roller \$3.90 à 4.10; l'Extra \$3.40 à 3.50; la superfine \$3.10 à 3.20.

Toutes les cotes de sucres qu'on trouvera plus loin sont relevées de 1/4c. Vu la fête civique d'hier, nous avons dû avancer d'une journée l'impression du journal, et les changements n'ont pu être faits au tableau avant d'aller sous presse. Les prix des sucres sont maintenant: Brun 3 3/4 à 3 7/8, jaunes 3 7/8 à 4, blanc 4 1/4 à 4 1/2. En boucauts et quarts, extra moulu en quart 6 1/2, à la boîte 6 3/4, cut loaf au quart 6 1/2, à la boîte 6 1/4, demi-boîte 6 3/4; granulé 4 1/4 à 4 7/8.

Nous croyons devoir informer le lecteur qu'il y a \$2 par caisse de réduction sur les prix réguliers des champagnes indiqués au tableau général, depuis le traité français.

Le saindoux est coté 5c. de moins.

Quelques changements dans les fruits portant sur les citrons Malaga, les oranges Havane et Californie.

Les produits de la ferme sont stationnaires.

Aucun changement dans la ferronnerie.

Ventes et occasions

Leclerc & Letellier offrent à vendre ou à louer de magnifiques hangars à l'épreuve du feu, avec bureau, cour et cave, rue St-Antoine, Basse-Ville, au centre des affaires.

Vendu devant M^{re} Alex. Gauvreau, N. P. propriété de Jos. Lefebvre, rue d'Aiguillon, à M. Jos. Vandry, \$1,000 comptant.

G. R. Grenier & Cie ont vendu à l'encan la propriété F. Jobin, rue Richelieu, à M. Laz. Noël, \$1,600 comptant.

M. E. L. Sewell a acheté des héritiers Rucey, la propriété 71 rue St-Louis, moyennant \$5,250. Sir Hector Langevin a acheté des mêmes la maison qu'il occupe, \$5,000.

Nous signalons aux rentiers une vente de 64 parts de la Banque Nationale annoncée dans une autre colonne par M. D. Arcand.

Bulletins de dernière heure

Batiscan, —J. B. Montambault, m. g., cess. à Kent & Turcotte.

Chicoutimi. —Mme J. O. Tousignant, hôtel, propriété ann. en vente.

Drummondville. —E. A. Piché, m. g., offre comp.

Maddington Falls. —A. Daveluy, cess.

Maskinongé. —N. G. Lenoire et Cie., m. g., abandon des aff.

—Lemire & Lafrenière, m. g., entrée en aff.

Québec. —Mme W. Leclerc, couturière, cess. vol. à N. Matte.

—Fred. Patry, épiciier, cess. vol. à Paradis & Jobin.

—P. St-Michel & Cie, épici., actif ann. en v. pour le 3 fév.

—O. T. Poitras & Cie, farines, actif en vente pour le 4 fév. D. Arcand cur.

—Beland & Martineau, bois, Lefaiivre & Taschereau nommés curateurs.

STOCKS DE QUÉBEC

DERNIÈRES QUOTATIONS

FOURNIES PAR

D. ARCAND, courtier

	Montant de l'action	Montant payé	Dernier Div. par an	Demandé %	Offert %	Dernière vente.
La Banque Nationale	30	30	4%	75-72		72
Quebec Bank	100	100	5%	119-118		118
Union Bank of Canada	60	60	6%	100-99 1/2		99 1/2
Soc. de Prêts et Placements	100	100	7%	118-116		118 1/2
Soc. Construction Permanente	50	50	7%	107-		104 1/2 et 105
La Caisse d'Economie N. D.	400	100	10%	211-		211
Quebec S. S. Co	100	100	6%	-	84	
Assurance de Québec	45	20	6%	75-75		
Quebec Gas Co	200	200	8%	-135		aucune sur le marché.
Quebec Street Ry Co	50	50	12%	220-150		
Quebec & Levis Ferry Co	100	100	8%	-135		"
Montmorency Elec. Power Co	100	100	6%	150-		138 et 139 1/2
Cie Ostréicole de Québec	50	25		25-		
Montmorency Cotton Mng Co	100	100	8%	-150		
Riverside Manufacturing Co	100	75	1c ann	Pair.		
Ch fer Q. & L. St-Jean, obligations	£ 100	£ 100	5%	£ 34		
Grand Nord	£ 100	£ 100	5%			
Province de Québec, emprunt 1882, 5%	500					110 1/2
Cité de Québec, nouvel aqueduc, 5%	1000					107
Commis. à barrières, débetures privilégiées						102 1/2
" " " non privilégiées					50-	

—J. B. Thivierge, corroyeur, comp. à 50c dans la \$.

S. J. O'Neil, stock vendu à 55c. dans la \$ à P. Walsh, crédits à Jer. Gallagher à 17c.

—Jacob Klineburg, pourvoyeurs de mercerie, sur le point d'ent. en aff.

—Lefebvre, Thibaudeau & Cie, dissol. en persp.

—Thibaudeau, Grenier & Cie, confiserie vendue à Irenée Gagnon.

—B. Bégin & Cie, fab. de balais, diss. et remplacés par Auclair & Frère.

Thetford Mines. —F. X. Labranche & Cie, ass. des cr.

Warwick. —Melle E. Leclair, couturière, offre 60c dans la \$ à 3, 6 et 9 mois garranti.

—Alph. Provencher, m. g., sorti du commerce et parti.

Windsor Mills. —R. Racicot, nouv., stock vendu.

COURS ET STOCKS

Le congé que nous avons donné hier à notre personnel nous a empêchés de renouveler nos stocks de Chicago et New-York cette semaine. Voici les dernières cotes en date du 29 :

Chicago, 29 janv. 1894.

29 janvier.	Minim.	Max.
Blé.....Mai.....	63 1/2	64 1/2
Juillet.....	63 1/2	64 1/2
Maïs.....Mai.....	29 1/2	30 1/2
Juillet.....	30 1/2	31 1/2
Avoine.....Mai.....	20 1/2	21 1/2
Juillet.....	20 1/2	21 1/2
Porc.....Mai.....	10 35	10 62
Lard.....Mai.....	5 85	5 90
Short Ribs.....Mai.....	5 27	5 37

COURS STERLING

New-York, 30 janv. 11.00 h. a.m.—A vue 1.60 Solxante jours, 4.87 1/2

Bourse de New-York

New-York, 30 janv. 1894.

- Atcheson, 15 3/4
- C. B. & Q., 77 1/2
- Canada Pacific, 59 1/2
- Canada Southern, 49
- Delaware & Hudson, 128 3/4
- Delaware & Lackawanna, 163 1/2
- L. & N., 40 1/2
- Lake Shore, 143 1/2
- Michigan Central, 95 1/2
- Northern Pacific, 4 1/2
- Northern Pacific, preferred, 14 1/2
- North-Western, 100 3/4
- New-York Central, 83
- Rock Island, 68 3/4
- St-Paul, 72 3/4
- St-Paul, preferred, 123 1/2

MELASSES!

BARBADES, Tonnes et Tierces.
PORTO-RICO, Tonnes et Tierces.
NOUVELLE-ORLÉANS, Tierces.
En vente au plus bas prix du marché chez

Leclerc & Letellier
104 ET 106 RUE ST-PAUL
QUÉBEC

POISSON et HUILES!

- Saumon No. 1 et 2
- Truite No. 1 et 2
- Hareng Labrador No. 1 et 2
- Morue Salée No. 1 et 2
- Morue Sèche, Anguille
- Huile de Morue
- Huile de Loup Marin
- Huile d'Olive
- Huile de Colza

EN VENTE CHEZ
LECLERC & LETELLIER
104 ET 106 RUE ST-PAUL
QUÉBEC

BOURSE DE NEW-YORK

Tableau spécialement dressé pour la "SEMAINE COMMERCIALE"

(D'après dépêches du Stock Exchange, 9 rue St-Antoine)

24 JANVIER	JEUDI		VENDREDI		SAMEDI		LUNDI		MARDI		MERCREDI	
	Maxim.	Minim.	Maxim.	Minim.	Maxim.	Minim.	Maxim.	Minim.	Maxim.	Minim.	Maxim.	Minim.
Atchison, Topeka & Santa Fe.	14.7	14.5	14.4	14	14.1	13.6	14.1	13.6	14.3	14
American Cotton Oil Co.	16.6	16
" Tobacco Co.	79.6	79.2	79.2	78	78.6	77.4	81	78	79.5	74.4	79	76.1
" Sugar Refining Co.	103.1	103	103	101.1	102.2	100.2	101.3	100.4	102.2	101	102.5	101.5
Canada Southern.....	48	47.5
Canadian Pacific.....
Chicago Gas Co's Fid. T. R. .	67	65.6	66.2	65.1	65.4	64.5	65.7	65	66.4	64.4	65	63.7
" Rock Island & Pacific.	67.1	66.4	66.4	65.2	65.4	63.6	64.6	63.7	66.4	65.7
" & Northwestern	98.3	98	97.6	97	97.3	97	98.2	97.4	98.4	98
Cleveland, Cin., C. & St L. .	35.2	35.1	35	34.6	34.6	33.4	34	33.2	34.4	34.1	35	35
Chic., B. & Quincy.	75.6	75.3	75	74.1	74.5	73	73.4	72.6	74.2	73.5	75	74.3
" Mill. & St-Paul.....	69.5	68.7	68.6	68	68.2	60.4	67.3	66.5	68.3	67.1	69.1	68.4
" St-Paul & Min. & Om. .	36.4	36.4	35.5	35.4	35.6	35.6
Delaware, Lackawanna & W.	162.4	162.4	162.4
" & Hudson.....	125.4	125.4	125.6	125.6	124.6	125.6	124	125.4	125	125.1	125.1
Dis. & Cattle F. Co.	16.4	16.2	16.2	16	15.7	15.3	15.3	15	15.2	15	15.6	15.3
Erie	15.4	15.4	14.7	14.4	14.6	14.6
General Electric Co.	26	26	26	25.3	26.1	24.7	27.2	26
Lake Shore.....	143.5	143.7	142	145	142.4	142.4	141	140.6	142	141.4	143	142.1
Louisville & Nashville . . .	45.3	44.4	44.5	43.6	44	43	43.4	42.6	44.5	43.6	45.2	44.6
Missouri Pacific.....	25.2	24.5	24.4	24	24.2	23.4	25	24.6	24.6	24.4
Manhattan Consolidated.	100.2	98	101	99.4	99.6	98.1	99.2	98.1	100	99.1	100.5	99.4
National Cordage Co.	5.2	5.2
New Jersey Central.....	99	99	99.4	98.6	99	97.1	97.6	97.2	99.2	98.6	99.5	98.5
New York Central.....	97.5	97.5	97.6	97.2	97	97	96.3	96.2	97	96.7
" & New England.
Northern Pacific Preferred. .	12.7	12.4	12.2	12.2	11.6	11.6
National Lead Co	25.7	25.4	24	24	23.6	23.2	23.4	23.2
Philadelphia & Reading.....	8.2	8.2	8.4	8.2	8.2	8.2	8.2	8.1	8.7	8.4	9.6	8.5
Pacific Mail.....	26.1	26	26.4	26.2	25.3	24.6	25.3	25	25.4	25.4	26.3	26.5
Union Pacific.....	3.6	3.6	3.6	3.6
Western Union.....	84.4	83.5	84.2	83.6	83.5	82.5	83.3	82.1	83.1	81.7	82.6	81.4
Wabash Preferred.....	16.5	16.2	16.4	16.1	16	15.5	16	15.5	16	15.5	16.3	16.2
Petroleum.....

MARCHÉS DE CHICAGO

	JEUDI		VENDREDI		SAMEDI		LUNDI		MARDI		MERCREDI	
	Maxim.	Minim.	Maxim.	Minim.	Maxim.	Minim.	Maxim.	Minim.	Maxim.	Minim.	Maxim.	Minim.
BLÉ												
..... Mai	60.5	59.6	59.7	59.4	60	59.2	59.6	58.7	59.4	58.7	63.2	61.4
..... Juillet	60.7	60.2	60.3	60.1	60.3	59.5	60.1	59.3	59.6	59.2	63.6	62.2
MAÏS												
..... Décembre
..... Mai	29.3	28.7	29	28.6	29	28.4	28.5	28.2	28.5	28.1	29.7	29.2
AVOINE												
..... Décembre
..... Mai	19.7	19.5	19.6	19.4	19.6	19.4	19.4	19.3	19.6	19.3	20.6	20.2
LARD												
..... Janvier	9.60	9.60	9.50	9.50	9.22	9.22	9.37	9.37	10.22	10.22
..... Mai	9.97	9.92	9.87	9.75	9.85	9.72	9.73	9.52	9.72	9.52	10.72	10.50
SAINDOUX												
..... Janvier	5.55	5.55	5.47	5.32	5.32	5.40	5.40	5.62
..... Mai	5.85	5.77	5.80	5.75	5.77	5.72	5.67	5.62	5.70	5.65	6.00	5.90
SHORT RIBS												
..... Janvier	4.70	4.65	4.22	4.60	4.55	5.02	5.02
..... Mai	4.97	4.87	4.85	4.87	4.80	4.80	4.72	4.87	4.77	5.35	5.20

La grande Compagnie Universelle d'assurances sur
 ✦ la vie, " l'EQUITABLE, " est incontestablement
La première du monde entier

Par ses progrès inouïs, son caractère cosmopolite et sa libéralité supérieure en toute chose essentielle.

Il existe plusieurs Bonnes Compagnies d'Assurances sur la Vie, mais entre toutes il doit y en avoir une qui est *la première*, et celle-là c'est *l'EQUITABLE*. Si vous voulez en connaître la raison, veuillez consulter les publications suivantes: 1o. Le Rapport spécial du Surintendant des Assurances de l'Etat de New-York au sujet de son Enquête officielle des affaires de l'Equitable; 2o. Résultats actuels des polices rendues à maturité; 3o. Tableau des réclamations pour décès payées en 1894. Alors vous serez convaincu de la Supériorité de l'Equitable pour les trois raisons suivantes: 1o. Sa stabilité incontestable; 2o. Ses grands profits et privilèges offerts aux Assurés de leur vivant; et 3o. Sa grande promptitude à payer les réclamations par décès.

L'EQUITABLE est la meilleure Compagnie
d'Assurance sur la Vie.

- 1o. Parcequ'on son surplus Incomparable de \$37,550,000 est le résultat d'une *bonne administration* dans le Passé; la preuve d'une stabilité inébranlable dans le PRÉSENT, et la sûre indication de grands dividendes dans l'AVENIR;
- 2o. Parcequ'elle a fait et fait encore plus de bien qu'aucune autre Compagnie, en fournissant à ses assurés une plus grande somme de protection réelle;
- 3o. Parcequ'elle possède plus qu'aucune autre Compagnie les deux éléments de sécurité, savoir: un grand nombre d'assurés disséminés par tout le monde entier, et un grand surplus disponible après avoir pourvu amplement à la somme totale de ses dettes;
- 4o. Parceque les remboursements à ses assurés depuis 10 ans ont augmenté beaucoup plus que ceux d'aucune autre compagnie, sans cependant n'avoir causé aucune diminution à son Surplus disponible, lequel dépasse actuellement de quinze millions celui d'aucune autre Compagnie;
- 5o. Parceque la promptitude avec laquelle elle a payé les réclamations par décès, dépasse celle d'aucune autre Compagnie: 70% des réclamations, en 1894, ayant été payé LE JOUR MÊME que les papiers lui ont été présentés;
- 6o. Parcequ'elle a fait preuve de la plus grande économie, tout en s'étant procuré le plus grand chiffre d'affaires qui ne se soit jamais fait jusqu'ici par aucune autre Compagnie;
- 7o. Parcequ'elle a ajouté à son fonds général la somme énorme de \$126,000,761 pendant les 10 dernières années, c'est-à-dire \$28,000,000 de plus qu'aucune autre Compagnie pendant le même espace de temps; et
- 8o. Parcequ'on malgré le fait que le gros de ses affaires n'ait pas encore atteint la période importante des Dividendes, la Compagnie a cependant payé à ses assurés en 1894, une somme de Profits plus élevés que ne l'a fait aucune autre Assurance sur la vie.

Succursale de l'Assurance EQUITABLE sur la vie

No 86 Rue St-Pierre, Québec.

J. F. BELLEAU,

Agent Général.

DEMANDEZ
le TABAC de la
VIRGINIE

GOLDEN LEAF

Manufacturé par

**B. HOUDE
& CIE**

Québec.

PIANOS!

PIANOS!!

FOISY FRERES

Marchands en gros Pianos, Orgues et Machines à Coudre et en détail de.....

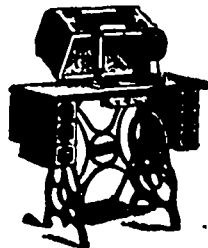

Vu l'encouragement reçu pendant les Fêtes de Noël et du Jour de l'An, nous avons décidé de continuer **NOTRE REDUCTION DE 25%**

.....Jusqu'à la fin du Carnaval. A vous d'en profiter.



Seuls propriétaires de la Machine à Coudre Raymond ...et des Pianos Offenbach, Foisy et Demerson & Co.

Garantis pour 10 ans.

A. A. FOISY, Administrateur, Québec

431-433 rue St-Laurent, MONTREAL.

269 St-Joseph, coin rue Dorchester, QUEBEC.



La nouvelle route conduisant au célèbre Saguenay

TERRES A BLE

BON CLIMAT, BON BOIS, EXCELLENTE EAU

Le gouvernement provincial offre en vente au-delà de 2,000,000 d'acres des plus belles terres à blé qui se puissent trouver dans la province de Québec à 20 centins l'acre, à une distance de 10 heures seulement de Québec (190 milles par voie ferrée.

Toutes ces terres sont faciles d'accès par bateau à vapeur, sur le lac, et par les chemins de gouvernement, à partir du terminus du chemin de fer à Roberval.

Le chemin de fer de QUEBEC et du LAC ST-JEAN offre les avantages suivants :

TRANSPORT GRATUIT de Québec au Lac St-Jean des colons et de leurs familles, de 300 livres d'effets de ménage pour chaque adulte, et de 150 livres pour chaque enfant. Tout excédant de 300 livres d'effets de ménage—mais pas au-delà d'un chargement de char pour chaque famille—sera transporté au prix nominal de 9 centins par 100 livres.

Les colons de bonne foi qui désireront seulement aller examiner les terres obtiendront un demi-passage de Québec au Lac St-Jean et retour pour \$275 chacun.

Les colons trouveront à acheter de belles terres en culture au Lac St-Jean.

Pour renseignements concernant la vente des terres, etc., s'adresser à l'agent des Terres de la Couronne, à Roberval, Lac St-Jean. Pour autres renseignements, demandez notre brochure sur la colonisation et nos indicateurs.

Trains réguliers entre QUEBEC, ROBERVAL, LAC ST-JEAN et CHICOUTIMI.

BUREAU PRINCIPAL : Terminus, rue St-André, Qué.,

ALEX. HARDY,

J. G. SCOTT,

Agent général du fret et des passagers.

Sec. et gérant.

MARCHE DE DETAIL DE QUEBEC

Québec, 28 Janv. 1896.

Bœuf 1ère, qualité, par 100 lbs..	9.00	@
" 2e	8.00	
" 3e	8.00	0 00
" par livre.....	0.05	0.15
Vœuf,	0.18	
Mouton, "	0.07	0.10
Agneau, "	2.50	4 00
Porc frais par 100 lbs.....	5.25	5.50
" par livre.....	0.12	
Porc, salé, par baril.....	14.50	16.00
" par livre.....	0.10	0.11
Jambon, frais, par livre.....	0.06½	0.08½
" fumé, "	0.09	0.10

Farine Hungarian..... par baril	3.85	4.25
" Extra.....	3.60	3.65
" Forte à boulanger	4.00	4.10
" Extra du print.....	3.55	3.60
" Superfine.....	3.45	3.60
" Fine.....	3.25	3.50
" en poche, 98 lbs.....	1.90	2.10
" d'avoine..... par baril	4.00	4.25
Blé d'Inde, blanc.....	2.40	2.50
" jaune.....	2.40	2.50
Salmon No 1, baril 200 lbs.....	16.00	16.50
" par livre.....	0.12	0.13
Morue verte, par baril.....	4.00	4.25
" en draft.....	4.50	4.75
" par livre.....	0.04	0.00
" par quintal.....	4.50	4.75
Huile de morue, par gallon.....	0.29	0.30
Harang Labrador No 1, baril.....	4.50	5.00
Volailles, par couple.....	0.70	1.00
Poulets du printemps, par couple	0.60	1.00
Dindes, par couple.....	2.00	3.00
Perdrix.....	0.50	0.60
Canards noirs.....	0.75	0.00
Patates (Early-rose), minot.....	0.32	0.33
Avoine, par minot, 34 lbs.....	0.34	0.35
Beurre salé, par livre.....	0.15	0.20
" frais.....	0.15	0.18
" en pains.....	0.20	0.25
Fromage, par livre.....	0.12	0.12½
Œufs, par doz.....	0.18	0.22
Foin, par 100 bottes.....	10.00	10.50
Paille, "	4.00	5.00
Bois par corde (2½ pieds).....	3.50	4.50
" (3 ").....	3.50	5.50

Bourse de Montréal

Mom. val. 30 Janv. 1895.

Canadian Pacific Railway, 57½ à 57½
Duluth Com., 7 à 6½
Duluth Preferred, 13 à 12½
Commercial Cable Company, 150 à 153½
Wabash, preferred, 14½ à 12
Montreal Telegraph Company, 165 à 161
Richelieu & Ontario Nav. Co., 100 à 91
Montreal Street Railway, 218½ à 218½
Montreal Street Railway, nouv., 205½ à 205½
Montreal Gas Company, 200 à 192½
Bell Telephone Company, 157 à 155
Royal Electric Light Company, 150
Toronto Street Railway, 75½ à 74½
Bank of Montreal, 218 à 216
Quebec Bank, 125 à 115
Ontario Bank, 52 offert.
Banque du Peuple, 6 à 2
Molson's Bank, 178
Bank of Toronto, ex-div., 290 offert
Banque Jacques-Cartier, 100 demandé.
Merchants Bank, 168 à 163
Merchants Bank of Halifax, 170 à 170
Banque Nationale, 72 à 70
Union Bank, 100
Bank of Commerce, ex-div., 135 à 133½
Imperial Bank, 182 à 181
Eastern Townships Bank, 145 à 135
North-West Land Company, 50
Montreal Cotton Company, 128 120½

VENTE A L'ENCAN

PAR A. J. MAXHAM & Cie

Dans l'affaire de

J. W. BAKER

Marchand et Contracteur du Lac Edouard. Insolvable.

AVIS est par le présent donné que

MERCREDI, 5 FEVRIER 1896

A 11 HEURES A.M.

sera vendu par enchère publique au bureau des soussignés No 48 rue St-Pierre, Québec, l'actif de cette succession comme suit :

A. Stock général.....	\$1418 49
Ameublement du magasin.....	18 50
	\$1436 99-
B. Ameublement de l'hôtel comprenant meubles, ustensiles de cuisine, tapis, vaisselle, argenterie, verrerie, lingerie et tout ce qui est à l'usage de l'hôtel.....	1271 30
C. Ameublement du bureau.....	224 90
Instruments aratoires.....	17 50
D. 1 Piano.....	242 40
E. Crédits d'après liste.....	118 56
F. 1150 cordes bois de chauffage.....	1610 00
G. Obligation par Anicot Tremouay de St-Benoit Lac St-Jean.....	800 00
H. Accessoires de touristes comprenant bateau à vapeur, chaloupes et canots, tentes et 3 camps sur le Lac Edouard.....	1104 25
I. Propriété de l'hôtel lots 23 et 24 rang du Lac canton Laure et bâtisses dessus construites.	
J. Propriété du moulin lots 25 et 26 du même canton et bâtisses dessus construites.	

Tous les droits que la Succession du dit J. W. Baker peut avoir dans

K. 4 Lots de Terre étant la partie Ouest du Lot No 4 du 10e rang, la partie Ouest du Lot No 5 du 10e rang avec maison, magasin et autres dépendances, la partie sud du Lot No 5 du 10e rang et la partie Nord-Est du Lot No 5 du 10e rang du Canton Signal.

L. 2 Lots de Terre étant le No 9 du 9e rang et le No 9 du 8e rang du canton Labarre.

La vente se fera pour chaque item séparément à tant dans la plastre.

L'inventaire est visible à notre bureau 48 rue St-Pierre Québec.

Le stock pourra être examiné sur les lieux du lundi à midi le 3 février au mardi à midi le 4 février 1896.

Conditions de paiement : **COMPTANT.**

LEFAIVRE & TASCHEREAU

Curateurs-conjoints.

A. J. MAXHAM & CIE, Encanteurs

Québec, 24 Janvier 1896.

BUREAUX D'ENREGISTREMENT

Nat de l'acte	Par	En faveur de	Lieu de l'immeuble affecté ou résidence.	Montant \$
ARTHABASKA				
Vente	Am. Simoneau père	P. N. Cayouette	Tingwick	350
"	This J. Walsh	Fab. St-Patrice	"	300
Obligation	J. C. Thibault	Paul et Jos. Thibault	Arthabaskaville	3000
Vente	Cyr. St-Laurent	Pierre Fournier	Bulst.ode	290
Echange	Géd. Perrault	Du Jullu Beaudet	Ste-Victoire	
Obligation	Hilaire Desjardins	De Marie Richard	Bulstrode	300
Vente	Bruno Dalgic	Thos Mathiot	Princeville	500
Obligation	Phyllis Belleau	Eug. Crépau	Stanford	100
Vente	Pierre Fournier	Wm. Allard	Warwick	300
Résiliation	Victor Grouard	Valentin Anctil	Bulstrode	
Vente	Zéph. Blais	F. X. Couillard	Ste-Victoire	240
Testament	John Twohy	De Rosa O'Connor	"	
Obligation	Alphonse Poirier	De Amstasia Cassidy	Horton	200
Vente	Julien Demers fils	Horace Audette	Tingwick	1000
"	Peter Sharples	Ad. Daveluy	Bulstrode	15.03
Donation	De Marie Roux	Chs St-Cyr	St-Paul	
Obligation	Omer Boutin	Pierre Potvin	Tingwick	300
Vente	J. B. T. Dorion	Simon Duchesnay	Ste-Hélène	50
"	De Philomène Plamondon	Eug. Baillargeon	Ste-Victoire	1
Testament	Eug. Baillargeon	Jac. Plamondon	"	1
Vente	Cl op. Beauchesne	De Exilda Hamel	Tingwick	
Obligation	Jos. Beauchesne	Ons. Beauchesne	Warwick	350
"	Onés. Beauchesne	Laurie Beauchesne	"	141
Obligation	Aug. Paquet	Pierre Thériault	"	400
"	Abdon Méthot	Ferd. Gingras	"	350
Vente	Bernard Charest	Alf. Béliveau	"	775
Obligation	Ant. Lacombe	Pierre Thériault	"	200
"	Pierre Grégoire	Honoré Popin	"	200
Vente	De E. Gagné et al	Aug. Andrews	Tingwick	200
"	F. X. Boutin	Aug. Andrews	"	42
Résiliation	Fréd. Côté	F. X. Fréchette	"	
Donation	Jos. St-Hilaire et ux	Jos. St-Hilaire fils	"	
Vente	Chs St-Cyr	Nap. Marcotte	St-Paul	900
Obligation	De C. Plamondon	Geo. E. Amyot	Arthabaskaville et Ste-Victoire	4000
Vente	Albert Gélinas	Amédée Boretto	St-Paul	450
"	P. de Néri Prince	Odlion Gagnon	Horton	120
Obligation	Lucien Levasseur	Ls Champagne	"	150
Vente	Jos. Martel	W. C. Hoile	Warwick	275
"	Onésime Henry	E. Soulières	St-Norbert	13.50
"	Jean Noël	Amédée Croteau	Bulstrode	50
"	Edmond Noël	J. B. Croteau	"	200
BEAUCHE				
Vente	John Brakey	Noé Mercier	Risborough	175 à c 50
"	This Lesard es-qté	J. Alf. Morency	St-François	105 c
Donation	Vve Ls Grégoire	Omer Grégoire	Broughton	
"	"	Philippe Grégoire	"	
Vente	Cyrille Vallée	Eleusippe Gingras	"	22 c
"	Ma-y M. Poyer	Charles Busque	St-George	150 à t
"	Cyrille Doyon	Louis Labbé	St-Marie	1060 à c 1450
"	William Poulin	Major. Fortin	St-George	1800 à t
Transport	William Poulin	A. E. Valleraud et al	St-George	1800 duca par Majorique Fortin
Vente	Ve Alcide Beaulieu	William Poulin	St-George	900 à t
Donation	Hérodias Nadeau et ux	Albert Nadeau	St-Séverin	
"	"	Joseph Nadeau	"	
Transport	Antoine Rouleau	J. Bte Drouin	300 dus par M. Gagnon	
Cession	Dlle Anna Perron	Ludger Bolduc	St-George	
Donation	Jean Bte Perron	Etienne Perron	Broughton	62 6 p c
Vte à réméré	Ephrem Vachon	Thos Roy	"	125 c
Obligation	Borome Laflamme	P. Ferd. Renault	St-Victor	100 8 p c
"	Edouard Loubier	"	St-François	300 7 p c
"	J. Bte Pelletier	"	Shenley	218 7 p c
"	Joseph Morin	"	St-George	250 8 p c
"	Joseph Poulin	"	St-François	115 8 p c
"	Achille Mercier	Job Mercier	Ss. Anges	400 6 p c
"	Borome Laflamme	Chas et Jos. Bernard	St-Victor	111 8 p c
"	"	"	St-Marie	200 6 p c
"	Phyllis Gagnon	Chs Turmelle	Broughton	150 6 p c
Société	Théophile Labbé	Paul Blouin	"	
"	Jean Uliche & Ferdinand Maranda,	raison soc. Cliché & Maranda, commerce de vins canadiens, à St-Joseph		
Diss. société	Lambert & Veilleux,	vente de machines agricoles et autres, à St-Joseph.		
BELLECHASSE				
Testament	Adrien Marceau	Emélie Audet	St-Valler déc. 13sep. '04	
Donation	Damase Voisin	Adélar Voisin	Mailloux	
Vente	Pierre Tanguay	Corp. Scolaire de	Mailloux	225
Rétrocession	Succ. De Place-Muir	Alp. G. Launière et al	Seigneurie Augment. St-M.	
Partage	Eugène, Napoléon et Michel Lemieux	St-Raphaël		
V. a réméré	Adél. Mascotte	Pierre Gonthier	Mailloux 106 t. 6 ans	
Testament	Emma Lemieux	Religieuses du Pépétuel Secour	St-Damien déc. 20déc'05	
Vente	Fortun. Rousseau	Xavier Breton	St-Michel	1800
Quittance	Edm. Larochelle	Charles Clavet	"	200
Qt. mariage	Ferd. LeBlond	Déméris Laflamme	Buckland, commuu. ameubl'ment	
Donation	J. Bte Leblond	Ferd. Leblond	"	
Vente	Xavier Bouffard	Michel Bolduc	St-Raphaël	1050
DORCHESTER				
Donation	Etienne Drapeau	Chs Drapeau	St-Bernard	
Testament	Hélène Morisset	Marie Bélanger	St-Anselme	

"	Norbert Lavallée	Philomène Laval-Idé et al	St-Isidore	
Donation	Jean Fillon et ux	J. C. Fillon	St-Bernard	
Garantie	J. C. Fillon	G. L. Tschereau		1600
Vente	W. Roy es-qté	Damase Brutin	St-Anselme	100 p
"	Etlenne Duches	Philippe Carrier	St-Bernard	1800 p 700
Testament	De Mario Olivier	Stanislas Plante	"	
Quittance	L. E. Couture	Chs Drapeau	"	70 oblig.
"	Jean Moisan	"	"	200 don.
"	Et. Drapeau	"	"	400 vte
"	Et. Duches	"	"	1000 vte
"	John Murphy	J. Chs Fillon	"	200 oblig.
LÉVIS				
Vente	Alex. Demers	Hubert Naulin	Lévis	800 p
Testament	Nazaire Plante	Son épouse	St-Nicolas	
"	Dlle Clara Lefebvre	à ses aieurs	Lévis	
Donation	Louis Nadeau	Joseph Nadeau	St-David	
Mariage	Louis Bégin	Lér. Lemelin	St-Jean	
Quittance	J. Lemoine	H. Atkinson		250
LOTEBIÈRE				
Testament	Frs X. de Villers	J. A. de Villers et al	St-Louis, ment. 250 et 257 St-Edouard et 530 partie 444 Nos 65-432-138-142-152-157-151-180-393-170-454 et 456 de St-Louis	
Codécile	"	Ses héritiers	St-Louis	
Décl. de décès	J. A. de Villers	Régistrateur	"	
Vente	Anselme Lagacé	J. Bte Fréchette	St-Gilles	200
"	David Auger	Almé Rivard	Ste-Philomène	05
"	Adolphe Thivierge es-qté	Jos. Desrochers	Ste-Croix	225
Donation	Joseph Lemay	Isaac Lemay	partie lot 273 St-Louis	
MONTMAGNY				
Vente	Jos. Talbot et al	J. Bte Talbot	Berthier	160
Testament	Ve Jos. Tondreau	Jos. Tondreau son neveu	Cap St-Ignace, particulier	
Vente	Cyrille et Jos. Bernier	Alpide Bernier	"	100
"	Théop. Bernier	Alfred Bernier	"	35
"	Ed. Lavergne	George Robin	Montmagny	300
Transport	P. A. Choquette	Dlle Aglaé Destmauville sur Cyrille Talbot	Berthier	300
Hypothèque	P. A. Choquette	Dlle A. Destmauville	Montmagny	300
Obligation	Alpide Bernier	Arthur Richard	Cap St-Ignace	150
Tutelle	Ve Pierre Picard	Ses enfants	Montmagny	
PORTNEUF				
Quittance	Nap. Bertrand	F. X. Cloutier		200 bal.
"	Jos. Bédard	Napoléon Piché		600 "
"	Arsène Bayard	Michel Mottard		60 "
"	Hilaire Massicote	Isaïe Marcotte		100 "
"	A. D. Hamelin et al	Ve Ed. Vallière		50 "
"	De John Davis	Siméon Delisle		150 "
"	Wilfrid Vézina	Jos. Demeu es		330 "
"	F. X. Maté	Siméon Delisle		275 "
"	Virginie Côté	Onésime Côté		75 "
Obligation	Théode Leteif	M. A. Grandbois	St-Casimir	253.64
"	Siméon Delisle	Gabriel Hamel	Ste-Jeanne	125
"	Olivier Frenette	Eust. Marcotte	Cap Santé	400
"	"	Louis Paquin	"	150
"	Jos. Langlois	N. E. Lacourcière	St-Casimir	300 5 p c
Vente	Zéphirin Gariépy	Samuel Julien	Alton	1800
"	Cons. Co. Portneuf	Is. Geo. Lépine	Ste-Catherine	p
"	Ferd. Dumais	Rémi Leduc	St-Casimir	2300 p 550
"	V. H. Julien et al	Trefflé Laurent	Deschambault	75 p
"	Pierre Jobin	France Drolet	St-Raymond	1517 p
"	Joseph Bédard	Napoléon Piché	"	600
"	P. C. Suzor	Olivier Frenette	Cap Santé	650
Testament	De Polycarpe Bernard	Son époux	1er rg Chayigny	
Avis de décès	"	"	"	
Donation	Jean Drolet et ux	Michel Drolet	St-Raymond	
"	Trefflé Trottiér	Charles Trottiér	St-Ubalde	300 à Ed. Houde
Mariage	Michel Drolet	Marie Anne Châteaupert		
"	Jos. Placide Sauvageau	Arline Trottiér		
"	Jos. Charland	Virginie Delisle		
Avis saisié	Le Sheriff	No. 248 Cad.	Portneuf, John Brook & Young, prop.	
Tutelle	Mineurs Philippe Frenette,	Phil. Frenette, tuteur et Prosper Gravel, sub. tuteur		
"	Mineurs Edouard Langlois,	Félix Alaire et Cyrille Jobin, tuteur et sub. tuteur		
Vte et transp.	George Déry	Franco Drolet	créances hypothécaires	
Ball à loyer	J. D. Marcoux	Ferd. Poliquin	Ste-Jeanne	250 p a
QUÉBEC				
<i>Obligations</i>				
Elzéar Julien	Joseph Bourdeau	lot 116 St-Sauveur		
De Jos. ph Pagé	Succ. Frs Gourdeau	2102-197 St-Sauveur		
De Ve C. Monger	Pierre Pénisson	lot 1112 St-Ambrose		
Frs Pelletier	F. X. Drouin	1735 avec droit de pass. sur lot 1734 qtr Jacques Cartier		
Geo. Victor Ghoux	David Clavet	lot 63 et 53 Beauport		
Alph. Desjardins	De Ve Boniface Ménard	1401 qtr Jac.-Cartier		
Ventes				
Joseph Beaubien	Joseph Martel	partie lot 302	St-Gabriel	
De Jos. ph Pagé	Pacqué. hyp. en fav. du vend. lot 997 de St-Ambrose			
Joseph Beaulieu	Pierre Paront fils,	partie de 302	St-Gabriel	

		Pierre Parent père caution de l'acq. hyp. lot 1025 St-Ambroise
Donation	De Vo Jérôme Labrecque J. B. Gluchereau et ux	Pierre Genest lot 237 St-Ambroise et partie 345 Ancienne Lorette Napoléon Gluchereau de biens meubles Doct. Arcand és-q Emile Moffett 513.50 St Roch Nord Extrait d'un acte de partage entre les légataires résiduaux de Jos. Wilson Henry lot 2745 du qtr St-Louis de Jos. Arthur Bresse 256, 256 A, 118 et 125 Charlesbourg
Transport	Dlle Marie-Ella-Corinne Chaussegros de Léry et al Narcisso Rioux	Richard Turner 2689 quartier St-Louis De Patrick S. Flynn d'un montant dû par Patrick S. Flynn 2039 et 20 Qtr St-Pierre
Donation	Joseph Savard Pierre Dubeau sr et al Theophile Elzéar Gauvreau Elzéar Caouette	Alfred Genest partie 610 St-Ambroise Théod. Dubeau partie 1328 Beauport Dlle Marie-Adèle-Caroline-Eva-Hilda Glingras biens meubles De Uldéric Deslauriers 1123 St-Sauveur

RIMOUSKI

Vente	Nap. St-Pierre	Edouard Saintonge	Ste-Flavie
"	Gull. Raymond	Paul Hudon	St-Anaclet
"	Ve Edouard Smith	Octave Lavoie	Ste-Flavie
Vte à réméré	Joseph Gagnon	Michel Lynch	St-Germain
Cession	De Joseph Fortin	Chas Fortin fils	Ste-Angèle
Donation	Ve Urbain Couette	J. Bte Couette	St-Simon
"	Joseph Bélanger	Etlenne Bélanger	St-Mathieu
"	Raphinél Rioux	Cirlee Rioux	Ste-Cécile
"	"	Pierre Rioux	"
Transport	Norbert St-Pierre	De J. Bte Imbeau	Mont-Joli
Subrogation	Léon Emond	Henriette Malenfant	d'une somme due par feu Ed. Smith
Hypothèque	Michel Coulombe	Antoine Gagnon	St-Fabien
"	François Métayer et Arthur Bérubé	Alfred R. Williams & Co	Ste-Cécile
"	Amable Lavoie	Chs Bertrand & Cie	St-Mathieu
"	Octave Lavoie fils	Henriette Malenfant	Mont-Joli
"	Ed. Saintonge	Séverin Thibault	Ste-Flavie
"	Majorique Langis	J. N. Pouliot	Ste-Cécile
Marriage	Olivier Ouellet	Adèle Richard	"
Quittance	Zéphirin Charvat	Joseph Chouinard	Ste-Flavie
"	Joséphine Santerre	Thomas Levasseur	Ste-Cécile
"	Ovide Santerre	"	"
"	Zod Santerre	"	"
"	Elmire Santerre	"	"
"	Philéas et Elzéar	Joseph Gagnon	St-Germain, d'une vente à réméré
"	Vo Gédéon Dumais	Nap. St-Pierre	Ste-Flavie
"	Firmin Marquis	Ed. Saintonge	d'une oblig.

SHERBROOKE

Test. et transp.	Geo. Crochetière	Sherbrooke
Quittance	Exéc.-tes. M. Fitzgerald	"

Vente	L. A. Stacey De John McClary et al	"	"	412.50
Transport	Faucher et Fils	C. G. Craig	Compton	132
Procuration	Damase Lepage et al	H. Lovell & Sons	"	"
Rénonciation	Geo. Lepage et al	Joseph Lepage	"	"
Donation	Dam. Lepage et al	Damase Lepage	"	"
Quittance	E. J. Tétu	Adéard Berthold	Sherbrooke	"
Hypothèque	Adéard Berthold	E. J. Tétu	"	100
Transport	J. A. Archambault	J. H. Hobson	"	1500
Décl. de transp.	De Noël Dumont affect. 133 qtr centre	"	"	"
Vente	Alb. L. Aldrich	Robert Mitchell	Ascot	10
Donation	G. Thériault fils	De G. Thériault	Sherbrooke	"
Tes. et transp.	F. X. Darche	"	"	"
Quittance	De S. J. Bacon	Armidas Archambault	Ascot	"
"	William Addie	A. Wentworth	Orford	"
Vente	Ar. Archambault	S. Desruisseaux	Ascot	375
Société	J. F. T. Allard et P. E. Beaulieu	Beaulieu & Cie	Sherbrooke	"
Vente	B. A. Land Co	T. Laroche	"	305
Donation	John Moy et al	James Moy	"	"
Hypothèque	James Moy	S. Loan & Mtgo Co	"	350
Vente	J. Hamel et al	O. Geoffroy	Orford	375
Quittance	S. J. Caron	J. Pariseau	Sherbrooke	"
Hypothèque	De I. C. Plumly	G. B. Cleveland	Compton	200

TÉMISCOUATA

Rétrocession	T. P. Pelletier	Jos. Pelletier	Denonville
Marriage	Ephrem Caron	Dlle Elise Lajoie	do
Hypothèque	do	do	500
Vente	J. O. Girard	Thim. Pelletier	Fraserville 200
Marriage	Pierre Bélanger	Dlle C. Pelletier	"
Donation	Paul Bélanger	Pierre Bélanger	St-Antoine
Testament	Jules Mailloux	Louis Boucher	St-Arsène
Quittance	J. B. Dumont	Eug. Boucher é-q	Fraserville
"	N. G. Pelletier é-q	Eus. Ouellet	Riv du Loup.
Obligation	Dme E. F. Hébert	Martial Rioux	Trois-Pistoles 350
Hypothèque	Naz. Pelletier	Geo. Lebel	Fraserville 300
Transport	Arsène Dubé	J. D. Pouliot	St-Louis Ha ! Ha ! 500
Vente	J. B. Côté	De Ve C. Bérubé	St-Arsène 200
Vente mob.	Ferd. Soucy	Alfred Pinet	"
Obligation	Mux Bélanger	J. P. Pelletier	Trois Pistoles 600
Vente	Arth. Bélanger	Jos. Lavole	" 1000
"	"	Ap. Tremblay	" 1000
"	T. P. Pelletier	Elzéar Rioux	Bégon 150
Testament	Praxède Tremblay	Dme Claudia Lebel	Viger
Obligation	Jos. Beaulieu	Geo. Bérubé	St-Arsène 200
Vente	Thomas Côté	Paul Vuilleux	Hucquant
"	Fred Côté et al, és-qté	Jos. Ouellet	Trois-Pistoles 1800
Donation	Moïse Lebel	Arthur Lebel	Riv-du-Loup 500
Obligation	Dmo Jos. Chassé	Pierre Bérubé	Iste Verte 1000
Vente	Firmin Levesque	Jos Levesque	N. D. sept Dou-leurs 152
"	Félix Levesque	André Levesque	"
"	Edouard April	Thomas P. Pelletier	Denonville

ACTIONS CIVILES À QUÉBEC

Cour Supérieure

No	Nature de l'action	Demandeur	Défendeur	\$	Rap.
1819	Billet	De. E. Baillargeon	Alph. Letourneau, Q., et vir Aug. Thorn do	109 05	3 fév
1833	In factum	Mario Frenette	Caroline Marcotte, Portn. 794	8 "	"
1835	Dette	Naz. Gingras	Cio ch. fer G.T., Montr. 175	28 "	"
1836	"	Godfroi Roger	François al Francis Hamel, S-Ant. Tilly 2000	500	10 "
1845	Arr. simple	Art. Dion et al	Jos. Dagnault, Qué., Ernest Pacaud t-s	115	31 jan
1847	Obligation	Ignace Paquet	Ls. Rousseau, S-Nicolas 614	614	8 fév
1851	"	Wm. McKeown	Mario A. Wilson, Lorette	171 57	5 "
1855	"	J. E. Martineau	Chs. Armstrong do Mario Michaud, P. Métis	113	25 fév
1863	Domage	Emile Trudel	Edrd. Bourgoing do Mario Blouin, Québec	200	8 "
1865	Billet	Joseph Dupil	Jos. Gronier do	225 66	3 "
1869	Domage	Amélie Amiraux et	vir Jos. Goulet, Lévis Edouard Goulet do Jean Goulet do	2000	7 "
1873	Pénalité et emprisonnement	Hon. A. R. Dickey	F. Journeau, Québec pro Regina	500	15 "
1859	Dette	H. M. Price	Jos. Nadeau, Maria	385 85	31 mrs
1861	Prix de vente	J. A. Mailloux	J. G. Hearn, Q., Hon. J. Sharples	540	10 fév
1883	Obligation	E. Landry et al	God. Tremblay, Lorette 4747	50	10 "
1887	Cautionn.	Théop. Béland	Alf. Brousseau, Québec	632 06	8 "
1891	"	"	Edrd. Brousseau do	522 83	8 "
1895	Revendic.	L. R. Gervais	Les mêmes V. E. P. Hudon, S-Anne Poc. C. E. Paradis, Québec	200	11 "
1901	Rép. billet	Philias Blouin	Alph. Hudon do	100	do
1899	Dette	A. W. Atwater et al	J. A. Maguire do	255	4 "

Cour de Circuit

277	Michel J. Boivin	B. Bennett, Thetford M.	30 75	10 fév
279	Geo. Lemelin	Elz. Bouchard, Beaudot	21 35	do
280	A. E. Vallérand	P. D. St-Michel, Qué.	30 38	29 jan
285	W. A. Desbarats	Cie "Union libérale"	do 47 31	"
286	John Mundell et al	P. Labranche et al	do 83 05	5 fév
287	Alex. Belinge	Damase Naud, St-Alban	32 60	5 "
288	F. X. Pagé	Chrysol. Gadoury, Qué.	22 16	30 jan

291	Léger Brousseau	Henri Roulaud, Montr.	27 50	17 fév
292	"	Alf. Brousseau et al	Q., 95	1 "
293	Jos. de Montigny	Emile Bureau, do	25	31 jan
294	De. E. Baillargeon et	vir G. Letourneau do	20 50	3 fév
295	J. B. E. Letellier	Alf. Normand, St-Eug.	37 93	7 "
296	De. H. Dupuis	J. E. Fortin, Québec	31 50	31 jan
298	Philéas Normand	Oct. Allard, St-Antoine	94	6 fév
305	Onés. Rousseau	P. Jobidon, Charlesb.	20 & int	do
306	De. T. Carrier et vir	F.-X. Faucher, Québec	29 70	4 "
312	Art. Pouliot et al	Dlle M. Swardon, 3 Riv.	98 66	8 fév
314	De. T. Carrier et vir	Zotique Roger, Québec	44 63	4 "
316	H. W. Blagdon	J. B. Lambkin, Québec	"	"
317	Ursulines de Québec	Cio ch. fer P.C., t-s do	97 20	18 "
318	P. Dignard et al	L. A. Roy et al, Québec	50	3 "
321	De. Dulcinea Allard	Jos. Delisle et al do	29 24	4 "
325	J. B. E. Letellier	Alphés Raymond, Q., Paul Taschoreau, St-Mario Bee.,	57 75	4 "
326	N. B. Laroche	De. V. Tellier et al	E. U. 58 15	16 "
327	Art. Lègaré	Q. Cantin et al, Qué.,	20	5 "
328	J. W. Kilgour et al	G. Parent do	25 & int	6 "
329	Ernest St-Hilaire	Narc. Caron, St-Ferréol	30	15 "
334	Aug. Mathieu	Walter Sharpe, Québec	80	3 "
335	Edouard Durand	C ud. Coté do	56 41	3 "
336	J. B. E. Letellier	Art. Toussaint contesté	42 39	4 "
337	James McCone	De. Henriette Vézina, Q.	"	"
342	Geo. A. Dion	J. T. L. Ecuver et al t-s	26 57	20 "
343	Alph. Prévost	P. C. Blouin-St-J. I.O.,	96 79	8 "
344	A. Racine et al	Frs. Gosselin, St-Charles	25	10 "
		A. Thiboutot, S.Hélène	25 85	10 "

Jugements divers

Laporte, Martin & Cie	C. Fournier, Princesville	82
R. F. Cream et al	T. Davidson, Québec	750
Olivier & Désy	G. O. Toussignant do	39
J. B. Goodhue	F.-X. Labranche & Cie, Thetford	123
T. McKeage	Art. Pope, Tingwick	80

Rimouski

Cour Supérieure

2248	Dette	Séverin Coté	Ls. Dubé, Ste-Luce	205 33
4700	Vve. Pierre Brochu	Eus. Altot, St-P. du lac	79 07	
4701	Edrd. Hudon	H. Dossagné et al, S-Don.	91 38 20	
4702	J. A. Martin	L. Raymond, Rimouski	22 94 23 jan	
4703	J. Pineau & Cie	Géd. Beaulieu, Lévis	18 34 10 fév	
4704	Dette	Jos. Froulx	Ls. Lavoie fils Théodule	60 85 20 "

J. B. BEDARD & Frères

44 et 46 Rue St-Pierre
QUEBEC.

Antérieurement aux réparations considérables que nous ferons subir à notre magasin, et qui devront commencer en janvier, nous offrons à **Grande Réduction** le reste de notre lot d'articles émaillés, théières, cafetières, etc., ferblanterie; 413 caisses de thé Japon, vert et noir; 132 ballots de beau tabac en feuille; pipes en terre et en bois; brosses de toutes sortes; poivre blanc et noir; 200 doz. de corsots, etc.

People's Bank of Halifax

Fondée en 1864

BUREAU DE DIRECTION:
PATRICK O'MULLIN, Président
JAMES FRASER, Vice-président
Hon. M. H. RICHY—CHARLES ARCHIBALD
W. J. COLEMAN

Bureau principal: HALIFAX, N. E.
JOHN KNIGHT, caissier.

AGENCES:

Québec	North End, Halifax, N.E.
Lévis, P. Q.	Lunenburg, N.-E.
Fraserville, P. Q.	Canso, N.-E.
Lac Mégantic P. Q.	Edmunston, N.-B.
Cookshire P. Q.	Woodstock, N.-B.
Wolfville, N.-E.	Shediac, N.-B.
Windsor, N.-E.	North Sydney, C.-B.
	Port Hood, C.-B.

CORRESPONDANTS:

Montréal—Bank of Toronto.
Terrebonne—Bank of Nova-Scotia
St-Jean, N.-B.—Bank of New-Brunswick.
New-York—Bank of New-York.
Boston—New England Nat. Bank.
Minneapolis—North Western Nat. Bank
Londres—Union Bank of London.
Paris—Crédit Lyonnais.

LA BANQUE JACQUES-CARTIER

BUREAU PRINCIPAL: MONTREAL

CAPITAL PAYÉ.....\$500,000
FONDS DE RÉSERVE.....\$225,000

DIRECTEURS—L'hon. ALPH. DESJARDINS, Président; A. S. HAMELIN, Vice-Président; DU MONT LAVIOLETTE, JOEL LEDUC, A. L. DE MARTIGNY, Directeur Gérant; TANCRÈDE BREVY, Asst-Gérant; E. G. ST-JEAN, Inspecteur; J. E. A. LEFÈVRE, Asst-Inspecteur.

SUCCESSALES—St-Hyacinthe, A. Clément, gérant; Drummondville, J. E. Girouard, gérant; Beauharnois, L. Leduc, gérant; Laurentides, P. Q., H. H. Ehler, gérant; Hull, P. Q., J. P. de Martigny, gérant; St-Simon, D. Denis, gérant. QUEBEC, St-Sauveur, N. Dion, gérant; Rue St-Jean, C. S. Powell, gérant.

Fraserville, J. O. Loblanc, gérant; Valleyfield, Is. de Martigny, gérant; Victoriaville, A. Marchand, gérant; Messisville, E. C. P. Chevreuil, gérant; Ste-Anne de la Pérade, J. A. Rousseau, gérant; Paspébiac, P. Q., H. Bourbeau, gérant; Edmonton, N. O., S. R. Benoit, gérant.

BRANCHES A MONTREAL—St-Jean Baptiste, M. Bourret, gérant; Ste-Cunégonde, G. N. Ducharme, gérant; St-Henri, H. Durion, gérant; Rue Ontario, A. Boyer, gérant.

DEPARTEMENT D'EPARGNES—Au Bureau Principal et aux succursales.

CORRESPONDANTS—Londres, Angleterre; Le Crédit Lyonnais; do Glyn, Mills, Currie & Co., Paris, France; Crédit Lyonnais; New-York, National Bank of the Republic; do The Bank of America; Boston: The Merchants Nat. Bank, Chicago: Bank of Montreal; Canada: The Merchants Bank of Canada, do: Bank of British Nth America.

Emet des crédits commerciaux et des lettres circulaires, payables dans toutes les parties du monde.

La Banque Nationale

BUREAU CHEF QUÉBEC

Capital payé \$1,200,000

DIRECTEURS:

R. AUDETTE, Ecr., Président.
A. B. DUPUIS, Ecr., Vice-Président.
L'hon. Juge CHAUVEAU, V. CHATEAUVERT, Ecr., M. P. P.
N. RIOUX, Ecr., NAZ. FORTIER, Ecr.
J. O. VILLENEUVE, Ecr., M. P. P.

GEORGE GREBASSA, Gérant Général.
P. LAFRANCE, Gérant Bureau de Québec, Inspecteur.

SUCCESSALES:

Québec faubourg St-Jean.	St-Marie, Beauce.
" St-Roch.	Chicoutimi.
Montréal.	Roberval.
Sherbrooke.	Ottawa.
St-François Nord-Est, Beauce.	Winnipeg, Man.

AGENTS

Angleterre: The National Bk of Scotland London
France: Crédit Lyonnais, Paris, et Succursales
MM. Grünbaum, Frères & Cie, Paris.

Etats-Unis: The National Bank of the Republic
New-York: National Reserve Bank, Boston, Mass.

Les collections reçoivent une attention spéciale et les retours en sont faits avec la plus grande promptitude.
On sollicite respectueusement la correspondance

PATINOIR A ROULETTES DE ST-ROCH

COIN DES RUES

Notre-Dame des Anges et Dorchester

OUVERT TROIS FOIS PAR JOUR A L'EXCEPTION DU DIMANCHE

Orchestre tous les soirs, et les mardis, jeudis et samedis après-midi.

Chemin de fer LOTBINIÈRE & MEGANTIC

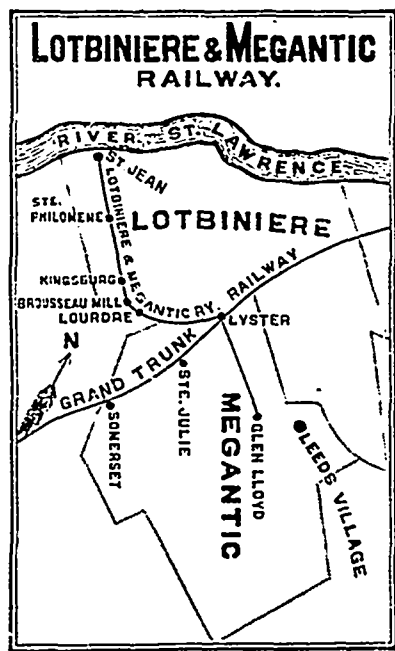

Allant à Kingsburg tous les jours, dimanche excepté.
Allant à Ste-Philomène les lundis, mercredis et samedis.
Raccourcissant à Lyster avec le convoi mixte du G. T. R., pour Lévis à 6h p. m., les lundis, mercredis et samedis.
Express pour Montréal, 9.45 P. M.
Express de Montréal, 6h A. M. tous les jours.

J. T. Mopkil, Ingén. et Surint.
Jas. King, Président.

Elz. Picard
Jos. Shink

TELEPHONE 978

Alp. Laberge
L. N. Rioux

A LA QUEBECOISE

155, RUE ST-JOSEPH, ST-ROCH, QUEBEC

(EN FACE DU PRESBYTÈRE)

Importateurs de Marchandises Sèches

A constamment en stock un assortiment de Tweeds, Serges, Etoffes à Robes, Tapis, Préfarts, Garnitures de maisons, Etc., Etc.

UN SEUL PRIX.

TAILLEURS ET MODISTES EMPLOYÉS A LA MAISON

TELEPHONE 2240.

J. B. ALLARD & FILS

CONFISSEURS

—ET—

Manufacturiers de Biscuits

—147-149—

RUE ST-JOSEPH, ST-ROCH,
QUEBEC.

La Banque de Québec

INSTITUÉE 1818. INCORPORÉE 1821.

Capital autorisé - - - \$3,000,000
payé - - - 2,500,000
Reserve (rest) - - - 500,000

BUREAU PRINCIPAL - - - QUEBEC.

CONSEIL D'ADMINISTRATION:

R. H. Smith, Esq., Président.
Wm. Withall, Esq., Vice-Président.
Geo. R. Renfrew, Esq., Saml J. Shaw, Esq.
G. LeMoine, Esq., John T. Ross, Esq.
W. A. Marsh, Esq.

Thos. McDougall, Gérant-général.

SUCCESSALES ET AGENCES AU CANADA:

Ottawa, Ont. Toronto, Ont. Pembroke, Ont.
Montréal Est, Thorold, Ont. Trois-Rivières
rue Ste-Catherine. St-Roch de Québec.
Agents à New-York—Bk. of British North Am.
Agents à Londres—The Bank of Scotland.

COMPAGNIE CHINIC

Marchands quincailliers
et FABRICANTS DE MOULANGES
QUEBEC.

Spécialité de Matériels et d'articles de

Beurreries et de Fromageries

AUX PRIX DE FABRIQUE

Sel à beurre de Ashton et de Higgins

Présure et Couleur à beurre de haute marque

Bois à boîtes et tinettes

et généralement, tous les articles quelconques nécessaires à la fabrication des

BEURRES ET DES FROMAGES

Médaille Exposition de Londres 1887
Diplôme Exposition d'Anvers 1885
Médailles et diplômes Exposition Québec 1887

Bureau : — 146 Rue de l'Eglise

MANUFACTURE :

149 Rue Prince-Edouard

ENTREPOTS :

110 Rue de l'Eglise

ST-ROCH

O. GIGNAC & FILS

MOULURES

Une spécialité

Demandez notre tableau de Moulures.

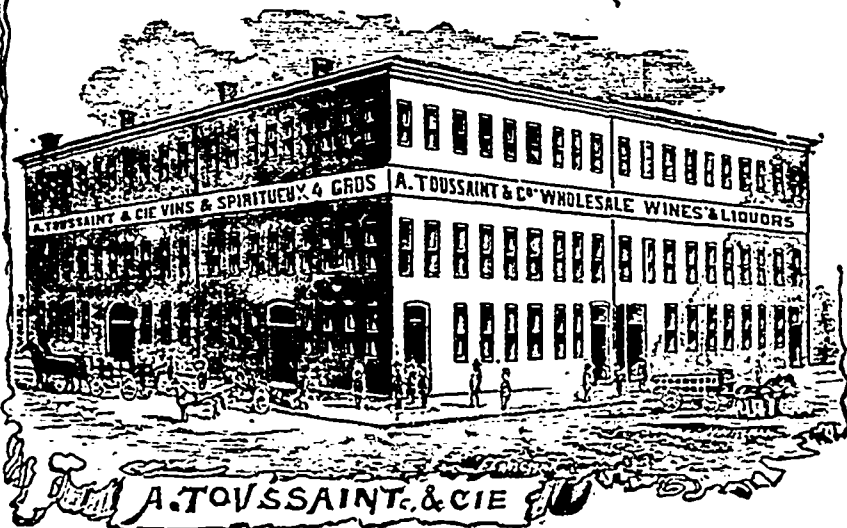
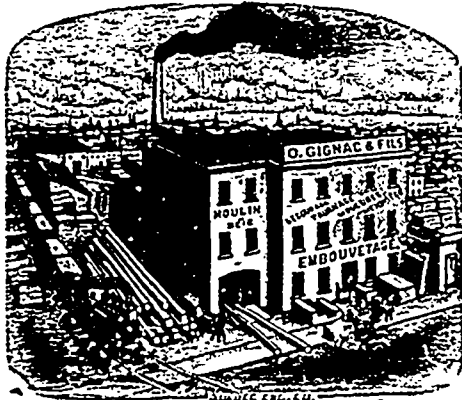

A. TOUSSAINT & CIE

Importateurs et Fabricants de Vins

Coin Rues St-Paul et Dalhousie, B.-V., Québec.

L'INDEPENDANCE CANADIENNE

Journal de l'appel au Peuple

Edition hebdomadaire publiée par

G. I. BARTHE,

Avocat, ancien député et magistrat,

42 et 44 RUE DU FLEUVE

Trois-Rivières.

Abonnement : \$1 par an

Pour les abonnements de Québec, on peut s'adresser au bureau de la "Semaine Commerciale"

C. E. TASCHEREAU

— NOTAIRE —

Argent à prêter sur hypothèque à la ville et à la campagne par grosses ou petites sommes.

Facilités spéciales pour les fabriques et les municipalités.

Débitures Négociées

No 119 rue St-Pierre

QUÉBEC.

Téléphone 497.

LOUIS G. DEMERS

AVOCAT

51 RUE ST-PIERRE, Québec.

F. X. DROUIN, C. R.

AVOCAT

61 RUE ST-PIERRE, QUEBEC

Téléphone 47

J. A. DIONNE, LL. L.

— AVOCAT —

56, RUE ST-PIERRE, QUEBEC

Bâtisse de la Banque Union TÉLÉPHONE 849

J. ELZ. POULIOT

— AVOCAT —

Rivière-du-Loup (en bas)

L. N. CARRIER

AVOCAT

101 RUE ST-PIERRE

Basse-Ville, Québec

ALFRED LEMIEUX

COMPTABLE ET LIQUIDATEUR

Successions en Familles

— BUREAU —

No. 61 Rue Saint-Pierre, Québec

LÉFAVRE & TASCHEREAU

COMPTABLES ET LIQUIDATEURS

48 RUE ST-PIERRE

QUEBEC.

D. ARCAND

COURTIER, COMPTABLE ET LIQUIDATEUR

S'occupe spécialement de règlements d'affaires de faillite.

Possède la plus grande expérience et les meilleures relations pour agir comme intermédiaire entre débiteurs et créanciers pour effectuer des compromis.

S'occupe aussi d'administration et de règlement de successions et de placements d'argent.

Pourvoit aux achats et ventes d'actions de banques et de valeurs de toutes sortes.

BUREAU : 74 RUE ST-PIERRE
QUEBEC

A. JOS. PAGEAU

Architecte, Dessinateur et

— — — Evalueur — — —

Pour commandes de plans d'églises, maisons privées et estimés, on pourra s'adresser au

No. 61 Rue St-Jean.

G. EMILE TANGUAY

A. VALLÉE

Tanguay & Vallée

Architectes-Dessinateurs

NOUVEAUX BUREAUX : 203 RUE D'AIGUILLON, QUEBEC

Attention spéciale portée à la construction des résidences privées.

DAVID OUELLET

ARCHITECTE - DESSINATEUR - EVALUATEUR

Bureaux d'architecture, nouvelle installation

117 Rue St-Jean

Téléphone 314.

Ateliers d'extension : 87 d'Aiguillon

Téléphone 952

Bulletin des Faillites

NOUVELLE-ECOSSE

Wilmont.—N. Churchill, m. g., cession.
Wallace.—R. B. Canfield, m. g., do.

ONTARIO

Brussels.—Jas. Irwin & Co, cession.
Burlington.—A. Tufford, voitures, de
Pembroke.—Thos. Clark, nouv., cession.
Meaford.—Bonnar & Cie, cession.
Trout Creek.—M. Silverman, cession.

QUÉBEC

Batiscau.—J. B. Montambault, m. g., off.
35c dans la § une partie comptant.
Drumondville.—E. A. Piché, m. g., ass.
cr. le 27.
Eaton Corners.—Walter Nut, m. g., act.
ann. en vente pour le 5 février.
Magog.—Robt. Robert, commerçant, L.
A. Audet nommé curateur.
Maddington Falls.—Daveluy, m. g., dem.
de cession.
Maskinongé.—J. I. M. Marchand, épïc.,
act. ann. en vente pour le 5 février.
Montréal.—A. C. Bourassa, épïcier, cess.
—N. Larance & Cie, foïn, Chs. Desmar-
teau nommé curateur.
—R. Seale & Son, entpr. pompes funèb.,
cession.
—E. Seguin, chauss., ass. cr. le 28.
—J. Silverstone, fourrures, cession.
—Albert Bigaouette, cession.
—A. A. Lapointe, litr.airs, act. ann. en
vente pour le 3 février.
—T. Normandin, moubles, stock vendu.
—T. Price & Cie, épïc., cesa. à C. Des-
marteau.
—J. Silverstone, chapelier, comp., ass.
cr. le 31.
—Alexander & Co, nouv., ass. cr. le 30.
—Jos. Brunet, épïc., actif en vente.
—J. B. Bureau, restaur., cons. à cession.
—S. Charron, épïc., J. Rosenvinge nom.
curateur.
—Hunt, Barnes & Cie, poissons, ass. cr.
le 31.
—T. Price & Cie, épïc., ass. cr. le 28.
—Roberge & Cie, chauss., C. Desmar-
teau nommé curateur.
—Louis Rousseau, épïc., cesa. à C. Des-
marteau.
Québec.—P. St-Michel & Cie, épïc., cesa.
vol. à Paradis & Jobin.
Ruisseau Blanc.—Elz. Arsenaull, m. g.,
off. 40c dans la § comptant
St-Aimé.—Ls. Guilhault, m. g., off. com-
position.
St-Jean.—P. Courville, chauss., dem. de
cession.
St-Sévérin.—Mme J. Boutot, m. g., cesa.
Ste-Monique.—J. A. Pinard, m. g., cesa.
Stanford.—Israel Rbeault, m. g., do.

:o:o:

Régistre du Commerce

QUÉBEC

Danville.—R. F. McKee, fleur, entrée en
affaires.
Montréal.—Beaucage & Cie, entrepre-
neurs, nouv. société.
—Quong Hing Co, marchandises chinoi-
ses, dissous et nouv. soc. formée.
—Canada Garnet Co, dom. par le feu.
—Provancher & Allard, tailleurs, nouv.
société.
Québec.—D. G. Lafrance, tailleur, sur le
point d'entrer en affaires.

Sherbrooke.—Ross & Robinson, bois,
nouv. société.
St-Jérôme.—Merchants Bank of Canada,
succursale ouverte.
Trois-Rivières.—Louis Leblanc & Cie,
boulangers, nouv. société.

(OFFICIEL)

DÉCLARATIONS DE SOCIÉTÉ

"E. Julien & Cie," corroyeurs—Edm.
Julien et Nap. Julien, tous deux de Hed-
leyville, associés.

"Dunn & Co," marchands à commis-
sion, etc.—Stewart Hunter Dunn, de
Québec, faisant affaires sous le nom ci-
dessus.

"Baldwin & Co," courtiers, agents, etc.,
—W. A. C. Baldwin, de la cité de Qué-
bec, faisant affaires sous le nom ci-dessus.

"Boissonnault, Vermette & Lachance"
manufacturiers de chaussures—Pierre
Boissonnault, Jean Vermette et Frédéric
Pépin dit Lachance tous trois de Québec,
associés.

DISSOLUTION DE SOCIÉTÉ

"Baldwin & Co," agents, courtiers, etc.,
—Rosa Lundy épouse de Wm. A. C.
Baldwin, de la cité de Québec faisant af-
faires sous le nom ci-dessus.

"Dunn & Co"—T. H. Dunn de Qué-
bec, exécuteur du testament de Logie H.
Dunn, en son vivant marchand à commis-
sion et S. H. Dunn de Québec, marchand
à commission, déclarent que la société qui
existait entre L. H. Dunn et le dit S. H.
Dunn sous le nom ci dessus, est dissoute.

"Leclerc & Dubois" mfr de chauss.—
J. C. Leclerc et Eug. Dubois, tous deux
de Québec, associés.

"A. Pion & Cie," mégissiers—Aug.
Pion, Lucien Borne, Alph. Morcels et
Elie Depeyre, tous de Québec, asso-
ciés.

DÉCLARATION

"Grégoire Tremblay & Cie"—Nous
soussignés Grégoire Tremblay et Joseph
Bergeron, déclarons que nous n'avons ja-
mais fait affaires en société sous les noms
ci-dessus, et en demandons acte.

GRÉGOIRE TREMBLAY
JOSEPH BERGERON

:o:o: o

Ventes par le Shérif

ARTHABASKA

H. M. Price, contre Alfred Daigle et
al. Une terre et deux terrains dans le
canton de Tingwick. Vente à St-Médard
de Warwick, le 26 mars. R. le 4 d'avril.

Daniel Lapointe, contre Paul Potvin
et al. Un immeuble situé dans le canton
de Tingwick. Vente à St-Médard de
Warwick, le 1 février. R. le 5.

BEAUCR

Joseph Fortin, contre Jean Breton.
Une terre située dans le troisième rang
du township de Tring. Vente à St-Vic-
tor le 1er d'avril. R. le 7.

CHICOUTIMI

J. E. Bédard contre Méridée Black-
burn. Une terre en la paroisse St-Gédéon.

Vente en la dite paroisse le 2 mars. R. 17.

GASPÉ

The L. Boutillier Brothers Co Ltd,
contre Xavier Huard. Un emplacement
dans le premier rang du canton de Pas-
pébiac. Vente au bureau d'enregistrement
du comté de Bonaventure le 2 mars. R. 3.

KAMOURASKA

Dame Emerance Delima Grondin, con-
tre Cyr. Pelletier et Antoinette Soucy.
Une terre et un terrain en la paroisse de
Ste-Anno Lapocatière. Vente en la dite
paroisse le 29 février. R. le 11.

F.-X. Bernard de Québec contre Dame
Théodora Levesque de Fraserville. Un
emplacement en la ville de Fraserville.
Vente en la dite ville au bureau du shérif
le 29 février. R. 7 mars.

QUÉBEC

Julie Barabé, contre Maximilien Audet.
Le lot No. 302 de la paroisse de St-Jean-
Deschaillons. Vente en la dite paroisse,
le 27 mars. R. le 14 d'avril.

Mathias Paquet contre François Cinq-
Mars. Les lots Nos. 284, 286 et 288
situé dans la concession St-Vincent de
Paul. Vente à St-Ferréol, comté de Mont-
morency, le 27 mars. R. le 30 d'avril.

La cité de Québec, contre Augus Baker
et Joseph L. Demers. Partis de lot dans
la paroisse St-Nicolas. Vente en la dite
paroisse le 27 mars. R. le 1er d'avril.

Pierre Normand, contre Remi Marion
et Joseph Daigle. Le lot No 529 de St
Apollinaire, et lot No 71 de St-Flavien.
Vente du premier à St-Apollinaire, le 27
et le second à St-Flavien, le 28 mars. R.
le 31.

British Empire Mutual Life Assurance
contre Marie Delphine Josephine Gosse-
lin. Les lots Nos. 618, 619, 620 et 621,
de St Sauveur. Vente au bureau du shé-
rif, le 27 mars. R. le 7 d'avril.

Arthur Juchereau Duchesnay, contre
Joseph Drolet. Le lot No. 95 de la pa-
roisse de St-Félix du Cap Rouge. Vente
en la dite paroisse le 31 janvier. R. le
4 février.

Moiso Dupuis dit St Michel, contre
Philéas Béliand et Alfred Martineau. Le
lot No. 869, de la paroisse de St-Sauveur
Vente au bureau du shérif, le 31 janvier
R. le 10 février.

RIMOUSKI

Joseph Belanger, contre John H. Pa-
ton. Un moulin à scie, et une shed en
bois dans St-Edouard des Méchins. Un
emplacement dans St-Félicité. Vente des
deux premiers, à St-Edouard des Méchins,
le 27 mars, et du troisième à St-Félicité
le 28 mars. R. le 1er d'avril.

ST-FRANÇOIS

Hilaire Guay, contre Joseph Tetreault.
Un morceau de terre situé dans le cin-
quième rang du canton de Clifton. Vente
à Ste-Edwige, le 27 mars. R. le 31.

Joseph Beaulne, contre Neil Bouchard
et Alfred Lefebvre. Un morceau de ter-
re situé dans le deuxième rang du canton
de Clifton. Vente à St-Malo d'Auckland
le 26 mars. R. le 31.

La Banque des Cantons de l'Est, contre C. H. Adams et Geo. W. Merrill. Lots et partie de lots. Vente en la paroisse de St-Acolphe de Dudswell le 3 mars. R. 30.

Zotique Deslauriers failli et J.P. Royer et Robt. R. Burrage curateurs conjoints. Un terrain en le canton de Wotten Vte. à St-Hippolite le 2 mars. R. sans délai.

H. J. et L. H. Johnson faillis et J. P. Royer Robt. R. Burrage curateurs conjoints. Un morceau de terre dans le canton de Barnston. Vente en la paroisse de St-Edmond le 29 février. R. sans délai.

Paige Frederick Remick, contre E. A. Hamilton. Un morceau de terre situé dans le canton de Stanstead. Vente dans la paroisse de Sacré-Cœur de Jésus, le 1 février. R. le 26.

TROIS-RIVIÈRES

Pierre Thibeau, contre Hubert Veillet. Une terre située en la paroisse St-Narcisse. Vente en la dite paroisse, le 30 mars. R. le 31.

Evariste Lecomte, contre Honoré Camirand et Arthur Camirand. Deux lots de terre dans la paroisse Ste Monique. Vente en la dite paroisse, le 27 mars. R. le 34.

The Trust & Loan Compagny of Canada, contre James Ferguson Armstrong. Le fief Hope, dans la paroisse de St-Dada. Vente en la dite paroisse le 7 avril. R. le 9.

Jos. Lachance contre Ant. Leveillé et ux. Emplacement, terrain et terre. Vte. le 3 mars. R. le 2.

Jos. Lachance contre Sara Brunelle et vir. Un emplacement en la paroisse de St-F.-Xav. de Batiscan. Vente en la dite paroisse le 2 mars. R. le 2.

— O-X-O-X-O —
**PHOTOGRAPHIES-SOUVENIR
POUR LE CARNAVAL**

Nos meilleurs portraits-cabinet, valant trois piastres par douzaines, seront faits pour deux piastres pendant le carnaval et tout le mois de février, groupes au même prix. Une attention toute spéciale sera donnée aux groupes d'amis ou de raquetteurs costumés avec scènes d'hiver appropriées aux circonstances, 187 rue St Joseph, chez M. A. R. Roy.

P. S.—Nous continuerons à faire nos portraits, grandeur naturelle, avec un beau cadre doré de 6 pouces de largeur 27 x 32 pouces de hauteur, le tout compris pour \$3.50, ouvrage garanti de première classe. Une visite pour vous convaincre de cette offre sans précédent.

187 rue St-Joseph, chez A. R. Roy, vis-à-vis l'église St-Roch. 36 Côte du Passage, Lévis.

LE
"MARCHÉ FRANÇAIS"
*Journal quotidien Commercial, Agricole
et Maritime*
6 Place du Louvre, Paris

Indépendamment de sa spécialité pour les grains et farines, qui en fait un journal unique dans cette partie, le *Marché français* renseigne sur les sucres, huiles, pétroles, vins, alcools, viandes, bestiaux, cafés, riz, laines, cotons, féculs, pommes de terre, fourrages, légumes secs et tous autres produits.

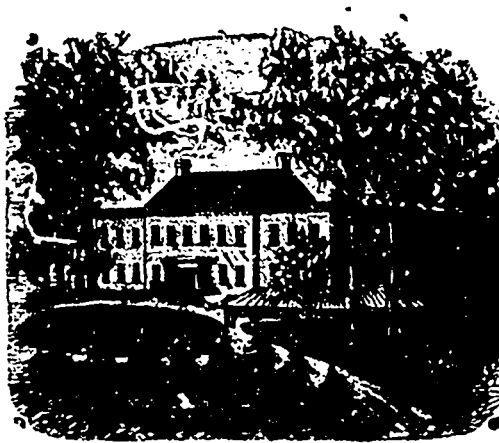

BELMONT RETREAT

QUÉBEC

J. M. Mackay, Propr.

L'INTÉMPÉRANCE GUERIE

*Traitement sûr et
permanent*

Les alcoolisés sont des malades; envoyez-nous les, nous les guérirons.

SOLIDITÉ
— ET —
DURÉE

Sont les deux qualités qui excellent dans nos chaussures.

Essayez-les et vous verrez.

Nos voyageurs auront bientôt le plaisir de vous les montrer et vous en jugerez.

Adressez-vous aussi pour vos chaques "Jacques-Cartier" et "Goodyear Patent" au plus grand entrepot de Québec.—chez.....

J. H. BEGIN,
121 rue St-Joseph

ESPACE RETENU Par

Vandry & Matte

(OCTAVE MATTE, Successeur)

MAÎTRES-PLOMBIERS

169 Rue St-Jean, Québec.

Tapis & Prelarts



A. RACINE & CIE

IMPORTATEURS ET JOBBERS

— EN —

MARCHANDISES...
... SEGES

Générales
DE TOUTES SORTES.

340 et 342 RUE ST-PAUL

— ET —

— 179 et 181 —

DES COMMISSAIRES
MONTRÉAL

Agence de Québec:

33 Rue Sault-au-Matelot

J. E. ROCHETTE

THE HORSEMAN,

RECOGNIZED AS THE
LEADING

Turf Journal of America.

ALWAYS DESIRABLE,
And during the racing season
ALMOST INDISPENSABLE.

Its treatment of turf matters and subjects of interest to horsemen in all sections is comprehensive and impartial, its news is up to date, its editorials are practical and its reports of races, private and public, and of races, are accurate and complete.

Your subscription will be taken at the office of this paper. Send to the publishers for a sample copy.

ADDRESS,
THE HORSEMAN,
323-325 Dearborn-st., Chicago, Ill.

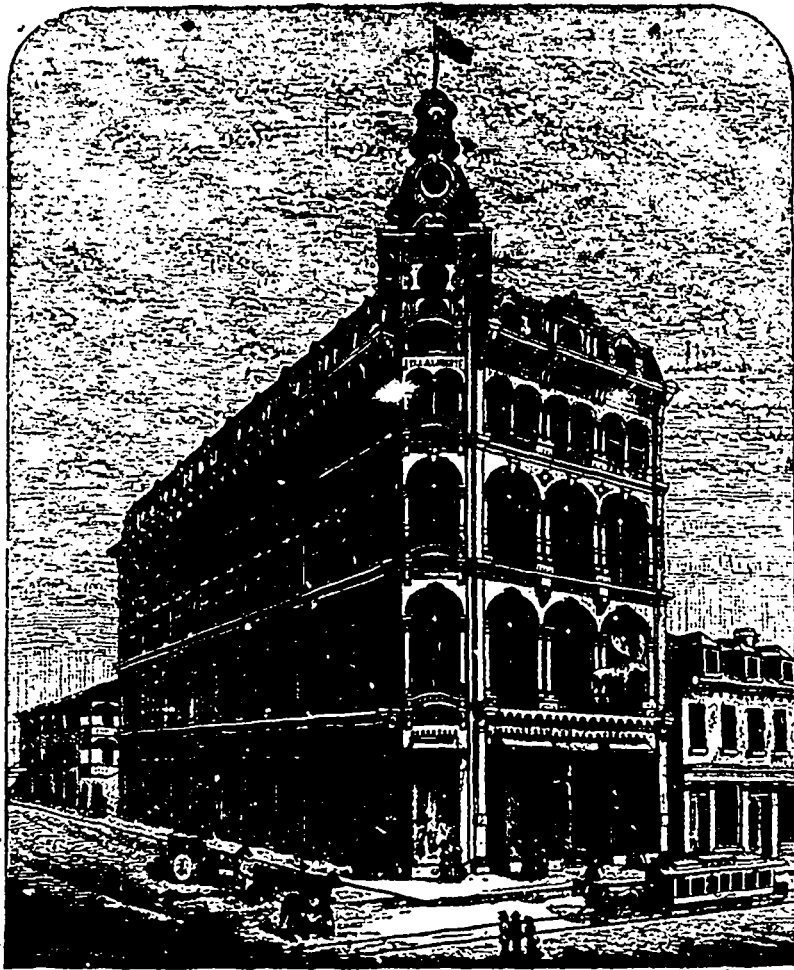

J. B. Laiberte MARCHAND DE FOURRURES QUEBEC.

PARADIS & JOBIN

COMPTABLES ET LIQUIDATEURS
S'occupent d'audition et de revision de livres.

Percution de dettes
Servent d'arbitres dans les causes de compromis entre

DEBITEURS et CREANCIERS
Liquidation D'AFFAIRES DE FAILLITES

Agents pour la
"NORTH AMERICA"
Compagnie d'assurance contre le feu
BUREAU : Bâtie de la Cie du Richelieu
44 Rue Dalhousie,
QUEBEC.

J. H. E. PLAMONDON & Cie

Marchands Généraux
SPÉCIALITÉ DE
Coffres de sûreté (saves) neufs et vieux, et réparations
Vitrines (show cases) de toute sorte,
Poêles, Ranges en acier pour
Maisons privées et pour hôtels
Une visite est sollicitée

(MAISON DE CONFIANCE) fondée en 1875
E. ROUMILHAC
IMPORTATEUR
57 rue St-Jean, Québec

VINS DE BORDEAUX
ET DE BOURGOGNE,
CONSERVES ALIMENTAIRES,
DENRÉS COLONIALES.

tant à Québec des maisons
Guillaume Malifaud, St-Même Cognac,
Eaux-de-vie fines de Cognac,
A. Bosc & Cie, Bordeaux,
Huile d'olive doublement clarifiée.

FELIX GOURDEAU & Frere
Tanneurs et Corroyeurs
Manufacturiers de Cuirs de toutes sortes
Cuirs de couleur, Dongola glacé
et mat, Buff, Pebble, Marsouin, Etc
Exportateurs de Cuirs domestiques
Importateurs de Cuirs étrangers
430 RUE ST-VALLIER, QUEBEC.

LA
Meilleure qualité
COUTE TOUJOURS LE
Meilleur marché

Les REGISTRES ou LIVRES DE MINUTES dans lesquels on inscrit des documents importants, ainsi que les GRANDS LIVRES ou LEDGER, auxquels il faut recourir si souvent, ne devraient toujours être fabriqués qu'avec du papier de première qualité.
Les papiers de qualité supérieure, comme le "SUPERFINE LINEN RECORD," le "CANADIAN LINEN LEDGER," le "STANDARD" ou "EARNSCIFFE" sont des papiers soigneusement fabriqués avec des chiffons de toile de premier choix et ne peuvent manquer de donner la plus entière satisfaction. Il est certain qu'une fois que vous en aurez fait usage vous leur donnerez toujours la préférence.
Ces papiers ont obtenu la plus haute récompense à l'Exposition universelle de Chicago. Ils sont fabriqués par la COMPAGNIE DE PAPIER ROLLAND, et vous pouvez vous les procurer chez tous les principaux libraires ou marchands de papier du Canada.

J.-B. ROLLAND & Fils,
Rue St-Paul, Québec



La célèbre marque de vinaigre EUREKA est la plus pure et celle qui est fabriquée avec le plus grand soin. Ce vinaigre est fait avec de l'eau de pluie claire, bouillie, puis parfaitement distillée à travers des lits de charbon de bois avant de passer au mélange. Dans la fabrication du célèbre vinaigre EUREKA, on n'emploie que des alcools purs du Canada et des vins canadiens.
Ce vinaigre, s'il gèle, donne en fondant ensuite un article supérieurement aromatisé qui a retenu sa force. C'est une expérience à laquelle ne résistent pas les vinaigres ordinaires composés d'acides.

ALF. ROBITAILLE Manufacturier de VINAIGRE ET MARINADES } Québec
Demandez 6 échantillons et liste de prix.

Bro; Cob Spil Klip Bufl Vea Bufl Vea Spil Klip Vea Botl Wig pli Spil Klip Bufl Peb Bufl Bufl Lus Chè Vea Che Che Ar Allu At: Barl " Blar Briq Brul Bou Bros Bler Cabl Cabl Cira Com Blac Cam Clot Cam Emj Can Ben Epor Ebit Esse Ext Eaw Fice Gar Gira Grai Grai

PRIX COURANTS EN GROS.—JEUDI 30 JANVIER 1896

Chaussures	Prix en gros		
	Hommes.	Garçons.	Enfants
Brogans.....	\$0 85 à 1 00	\$0 75 à 0 90	\$0 65 à 0 70
Cobourges.....	1 10 1 25	1 00 1 15	0 70 0 75
Spilt Balmoral.....	0 85 1 10	0 80 1 05	0 70 0 75
Kip.....	1 15 1 40	0 90 1 15	0 80 0 95
Buff.....	1 20 1 90	1 00 1 40	0 90 0 00
Veau.....	1 95 3 85	0 00 0 00	0 00 0 00
Buff-Congress.....	1 25 1 70	0 00 0 00	0 00 0 00
Veau.....	2 10 3 40	0 00 0 00	0 00 0 00
Spilt boots.....	1 80 2 60	1 25 1 60	0 90 0 00
Kip.....	1 50 2 90	1 60 1 90	1 25 1 50
Veau.....	2 75 3 90	0 00 0 00	0 00 0 00
Bottes en feutre. Re.....	1 50 2 00	0 00 0 00	0 00 0 00
Wigwams.....	1 70 2 50	0 00 0 00	0 00 0 00

A CHEVILLEZ	Prix en gros		
	Femmes.	Filles.	Enfants.
Spilt Batts.....	\$0 80 à 1 00	0 70 à 0 90	\$0 40 à 0 50
Spilt Balmoral.....	0 70 95	0 60 85	0 50 0 60
Kip.....	1 10 1 20	1 00 1 00	0 65 0 70
Buff.....	0 90 1 25	0 80 1 00	0 60 0 70
Pebble.....	1 00 1 25	0 9 1 00	0 50 0 60
Buff Bals, clous en cuivre.....	0 90 1 1	0 90 1 00	0 00 0 65

A COUTURE	Prix en gros		
	Femmes.	Filles.	Enfants.
Pebbles Boutonnées.....	1 10 1 30	0 95 1 05	0 60 0 80
Buff lustré.....	1 10 1 20	0 95 1 05	0 70 0 80
Pebble.....	1 10 1 50	0 80 1 00	0 65 0 80
Lustré.....	1 25 1 50	0 80 1 10	0 70 0 85
Chèvre.....	1 50 1 90	1 20 1 40	0 90 1 15
Veau poli.....	1 30 1 60	1 10 1 30	0 85 1 00
Chevreau français.....	1 80 3 50	1 90 2 50	1 40 1 70
Chevreau canadien.....	1 40 1 75	1 20 1 00	1 00

Articles d'assortiment general		Prix en gros		
Allumettes	Prix en gros	Hu le castor en boites lb.	0 07 0 08	
" " Steamship	\$2 65 0 00	" 1 oz.....	btl.0 00 0 30	
" " Railroad	2 75 0 00	" 2oz.....	btl.0 00 0 45	
" " Dom'n'a se	2 20 2 30	Huile castor 4oz.....	btl.0 00 0 65	
" " Dom'n X	0 00 2 30	" 1/2 pts.....	btl.0 90 0 00	
" " Phoenix	0 00 2 75	" pts.....	btl.0 00 1 25	
" " Eddy's Teleg	3 50 0 00	" qrts.....	btl.0 00 2 25	
" " Teleg	3 70 0 00	Houblon assortis.....	0 12 0 15	
" " Parloir	2 00 0 00	Huile oliv Bartn & G	qts.0 80 1 50	
Atls.....	0 08 0 10	" pints.0	00 9 50	
Barley Pot, qt.....	3 90 4 50	" Possil.....	qrts.0 00 2 75	
" Pearl, qt.....	7 00 7 50	" pint.0	00 3 50	
Blanc Céruse, 100 lbs.....	0 45 0 00	Huile d'olive A. Bosc & Cie:		
Briques à couteaux, doz	0 30 0 35	Caisse de 12 litres.....	9 00	
Brul. de lampes No 1	0 00 0 00	" 24 1/2.....	9 50	
" No 2	0 00 0 00	" 18 1/2.....	10 00	
" No 3	0 00 0 00	Unio Cton salad oil, gall.	0 70 0 90	
Bouchons comm., gros.	0 16 0 20	Indigo Madras.....	0 65 0 70	
" le qté, S et O.	0 35 0 45	Lessive commune.....	doz.0 30 0 85	
Brosses 45, 60, 90, 1.25, 1.40	0 00 2 00	Laveuses.....	1 20 2 25	
Bien Parisien.....	0 11 0 12	Mine Royal Dome, gros.	1 60 1 65	
Cable coton 1/2 pcc., lb.	0 13 0 09	Polt Rising Sun grdc. doz	0 00 0 70	
Cable Sisa.....	0 07 0 08	" petite.....	doz.0 00 0 40	
Cable Jute.....	0 08 0 08 1/2	" plit Royal Paste gr.	4 00 0 00	
Cire d'ab. vierge 1ère qté	0 37	" grand.....	7 00 0 00	
" 2e	0 32	Marinades Morton.....	doz 2 30 2 70	
" paraffine	0 05 0 10	" Cross & Blackw, dz.	0 30 3 25	
Confitures Crosse &		Moutarde Kens et C	lb.0 00 0 44	
Blackwell.....	2 40 2 50	" 1/2 lb.0	00 39	
Camomille lb.....	0 25 0 30	" lb.0	37 0 38	
Clous ronds.....	0 10 0 00	" tins..	4 lbs.0 00 0 80	
Canelle lb.....	0 10 0 00	Morue désossée.....	lb.0 06 0 06 1/2	
Empoils Wte Laundry lb	0 00 0 04 1/2	Mèches à l'huile No 1, 2, 3, 4	15 20c	
" Lily white Gloss	0 07 0 09	Muscades blanches.....	lb.0 65 0 70	
Canada Corn Starch.....	0 00 0 06 1/2	" non blanches.....	lb.0 80 0 90	
Benson.....	0 07 0 00	Noix, pistaches rôties.....	lb.0 07 0 08	
Epoissettes, doz.....	0 60 2 25	" pecans.....	lb.0 08 0 15	
Epingles bois, par 5 grs	0 50 0 60	" chataignes.....	b.0 08 0 09	
Essences 55, 1.00, 1.50 doz	1 50 1 75	Pruneaux.....	lb.0 45 0 55 1/2	
Essence café, \$2, 3.50 doz	0 00 6 75	Chandelle Paraffine.....	lb.0 00 0 11 1/2	
Ext bois Campéne asst	0 15 0 15 1/2	Pipes.....	en boites.0 60 0 90	
" 1/2 lb	0 18 0 18 1/2	Pols fends, qrt. de 196 lbs.	3 70 0 00	
" lb	0 12 0 12 1/2	" tins petits imprimés.....	0 09 0 13	
Eau Javelle pour lavage, doz.	75cts	" tins fins.....	0 12 0 14	
Ficelles 3 fils, 30 pds.....	0 40 0 00	" tins extra fins.....	0 15 0 19	
" " 40.....	0 50 0 00	" Canada, doz.....	0 90 1 10	
" " 48.....	0 60 0 00	Résine G.....	par 250 lb. 0 00 2 80	
" " 60.....	0 75 0 00	Riz J.....	3 50 4 00	
" " 72.....	0 90 0 00	Plz B.....	sacs 250 lbs. 3 30 3 50	
" " 100.....	1 25 0 00	" English style.....	0 00 3 55	
" " 6 fils 40 pds.....	0 90 0 00	" Pearl Sagou.....	0 03 1/2 0 4 1/2	
" " 48.....	1 20 0 00	Riz Patna.....	lb.0 45 0 05	
" " 60.....	1 40 0 00	Sagou.....	lb.0 05 0 06	
" " 72.....	1 60 0 00	Seaux 2 cercles.....	doz 1 50 0 00	
" " 100.....	2 10 0 00	" 3.....	doz 1 65 0 00	
Gomme arabique.....	lb.0 25 0 45	Sel fin, quart,	3 lbs. 2 75 3 00	
Gingembre.....	0 15 0 18	" 5 lb.....	2 75 2 80	
Grasse tins.....	3 lbs 0 00 0 07 1/2	" 7 lbs.....	2 35 2 60	
" " 5 lbs.....	0 00 0 07 1/2	Sel gros livré.....	sac.0 00 0 50	
" " 10 lbs.....	0 00 0 07 1/2	Svns bite 1.20 à 1.70	2.20 0 00 2 7	
" à roues imp 3 doz.	0 50 0 55	Sav de Marseille.....	60 05 0 10	
" " Diamond.....	doz.0 00 0 75	Soda à laver.....	par 100 lbs.0 70 0 90	
" " Fraser.....	doz.0 60 1 00	" à pâte.....	par 112 lbs 2 40 2 50	
Graine de lin.....	lb.0 3 0 04	Soufre poudre.....	lb.0 03 0 04	
" " moulu.....	lb.0 06 0 04	" bâtons.....	lb.0 03 0 05	
" canari.....	lb.0 03 1/2 0 4 1/2	Taploca perle.....	lb.0 04 0 04	
" chanvre.....	lb.0 03 1/2 0 4 1/2	Taploca Flake.....	lb.0 45 1 03 1/2	
" Rapé.....	lb.0 08 0 07	Tahac rose.....	0 82 0 34	
canari paq.....	lb.0 06 0 07	Vinlgrs cruches, fran-	çais.....	1 90 2 00

Prix en gros	
Vinlgrs " Canada.....	1 35 1 50
" Bordenaux.....	gal.0 65 0 70
" Malt.....	gal.0 50 0 55
Vernis à barnais.....	gal.0 00 1 50
" par doz.....	10 1 20
" à tuyaux.....	gal.0 00 0 90
" par doz.....	0 50 0 90

Specialité L. E. TRUDEL

Commerçant en peaux et poils d'animaux en tous genres, 204 rue St-Vallier, fabrique au village Ste-Angele, St-Sauveur.

Colle forte (extra).....	0 08
" No 1.....	p.10 & 0.07 1/2
" No 2.....	20 bis.....07
Grasse prov. des peaux No.1	0 03 1/2
" No 2.....	24, 03 1/2
Huile pd. de boeuf baril	0 50 0 95
Poil à plâtre, p.ton. 2000	20.00
Cu par lbs.....	0 20 0 00
" par ton. 2000 lbs	4 00 0 00

Balais J. B. BEDARD & Frères.

No 0 2c. manche teint	\$1.20
" 1 2c. " "	1.50
" 2 3c. " "	1.75
" 3 3c. " Verni	2.00
" 4 4c. " "	2.25
" 5 4c. " "	2.50
" 6 4c. " "	3.00
" 7 4c. " "	3.50

Conserves

Homards.....	par doz.1 75 1 90
Maquereau.....	doz.1 00 1 00
Eperlan, par doz.....	0 00 0 55
Saumon, par doz.....	1 25 1 75
Clams, 1-lb tins par doz.	1 40 1 50
Huitres.....	1 35 1 50
do 2.....	2 60 0 00
Tomates.....	0 95 1 00
Pêches, 2 lbs.....	2 00 2 40
" 3.....	2 80 3 25
Poires, 2 lbs tins, doz.	1 75 1 90
" 3.....	2 50 2 80
Fraises.....	1 75 2 00
Pommes, tins gal.....	2 50 0 00
" 3 lbs.....	0 00 1 00
Blé d'Inde, 2 lbs.....	0 95 1 15
Ananas.....	2 25 3 00
Bhuets, 2 lb.....	0 70 0 80
Bhuets 3 lb.....	0 85 0 90
Pois canad., 2 lb tins.....	0 95 1 25
Boeuf, 1 lb fort.....	1 65 0 00
" 2 lbs.....	2 80 0 00
" 4 lbs.....	19 00 0 00
Langues de boeuf lb dz.	4 00 0 00
" 2 lbs " "	7 25 0 00
Boeuf salé, 1 lb.....	1 65 1 80
" 2 lb.....	2 50 4 00
" 4 lb.....	5 25 5 35
" 6 lb.....	8 75 9 00
" 14 lb.....	18 75 19 00
Pêches en saux.....	0 75 0 90

Couleurs

Blanc de plb p-kg 25 lbs	15 1 30
" No 1 100 " 4 50	5 75
" No 2 " 4 25	4 50
" sec p 100 lbs	5 00 5 50
Litharge et minium.....	4 00 4 50
Rouge de Venise.....	1 50 1 75
Ocre jaune.....	1 25 2 00
Blanc Céruse.....	0 50 0 55
Terre de pipe.....	0 00 0 00
Mastic.....	2 00 2 50
Vert de Paris.....	0 16 0 19

Cutrs

Cuir à sem. 1 B.A. p.lb.	0 23 0 25
Cuir à sem. 2 B.A. p. lb.	0 21 0 23
Slaughter.....	p. lb.0 24 0 25
Harnaits.....	p. lb.0 25 0 29
Vache crée mince p. lb.	0 30 0 32
Vache cirée forte p. lb.	0 34 0 35
Vache sur le grain p. lb.	0 34 0 35
Vache grain écoss. p. lb.	0 36 0 42
Taure française p. lb.	0 90 1 00
Taure anglaise p. lb.	0 90 0 90
Taure canadienne p. lb.	0 55 0 65
Veau canadien p. lb.	0 65 0 80
Veau français p. lb.	1 15 1 35
Vache fendue moy. p. lb.	0 24 0 26
Vache fendue forte p. lb.	0 14 0 15
Vache fendue pte p. lb.	0 14 0 15
Carton cuir can. p. lb.	0 00 0 10
Cuir verni grainé p. pd.	0 15 0 18
Cuir verni uni p. pd.	0 12 0 22
Buff cow p. pd.	0 12 0 14
Pebble cow p. pd.	0 11 0 13
Cuir grainé.....	p. pd.0 16 0 18
Chevreau glacé.....	0 10 0 11
Mouton malce, par lb.	0 35 0 40

Prix en gros	
Mouton épals.. par lb.	0 35 0 5
Brush kid.....	0 11 0 18
Russet pesant.....	0 40 0 50
" No 2.....	0 20 0 30
" à sabbote.....	doz.10 90 11-00
Imil, veau fr.....	0 90 0 85
English Oak.....	0 00 0 00
Rough lo No.....	0 5 1/2 0 55
Dongola extra.....	0 45 0 5
" No 1.....	0 28 0 25
" ordinaire.....	0 29 0 19

Drugs et produits chimiques

Acide Tartrique.....	0 35 0 38
Acide Carb. Cryst. Md	0 32 0 38
Acide Oxal.....	0 10 0 12
Acide sulfur. Carboy.	0 33 1/2 0 05
Acide nitrique " "	0 40 10 1/2
Acide hydrochlor " "	0 03 1/2 0 05
Acide acétique glac.....	0 00 0 35
Alots du Cap.....	0 14 0 15
Antipyrine, oz.....	1 05 1 10
Antimoine noir.....	0 10 0 12
Ammon. carb.....	0 13 0 14
" keg.....	0 00 0 13
Benzine.....	gal.0 30 0 40
Bismuth subn.....	lb 1 90 2 00
Bismuth suba. fr.....	lb 0 00 3 25
Borax crist.....	0 05 0 09
Borax poudre.....	0 09 0 10
Bicarb. potasse.....	0 14 0 15
Bicarb. soude.....	keg. 2 50 2 75
Campbre Howard 1 oz	0 85 0 00
Campbre allem. 4 oz	0 80 0 85
Crème de tartre angl.	0 30 0 35
Comperose.....	baril. 0 00 0 01
Chlorate de potasse.....	0 16 0 19
Chlor. chaux paq. 1/2 lb	0 00 0 05
" " " " keg	0 00 0 05
Cire blanche.....	0 40 0 50
" paraffin.....	0 18 0 20
Cire jaune.....	0 40 0 45
Creosote de Hêtr. lb.	2 25 2 45
" exo.....	0 80 0 90
Citr. de fer et qu'n. oz	0 20 0 00
Citr. " stryck. oz	0 15 0 00
Glycerine 1250.....	0 20 0 00
" S.G. 1200 Can	0 22 0 00
Gomme arabique com.	0 25 0 00
" bl.....	6 45 0 05
" catechu.....	0 12 0 01
" shellac orange.....	0 38 0 40
" adraganthic c.....	0 50 0 55
" Ire q.....	0 70 0 75
Huile de castor au Can	0 07 0 08
Huile d'olive (c.s.) gal	0 90 1 00
Huile foie de m. Norv.	2 65 2 85
" Terr. 1 lb	1 25
" de citron extra.....	2 00 2 10
" de menthe H. lb.	3 25 3 50
" a moulin.....	gal 0 30 0 00
" de Bergm. ext. lb	3 25

Cafés verts:

Prix en gros

Mocha—Ajoutez 6c pour rôtiage et mouture.	0 20	0 31
Java.....	0 25	0 30
Maracaibo.....	0 23	0 24
Jamalque.....	0 18	0 23
Rio.....	0 18	0 20
Plantation Ceylan.....	0 23	0 33
Chlorcée.....	0 10	0 13
Cassé en nattes.....	0 10	0 13
Macis arom.....	0 00	1 00
Clou Girofle.....	lb. 0 12	0 20
Gingembre Jamaïq.....	lb. 0 17	0 25
" d'Afrique.....	lb. 0 15	0 18

Cannelle:

Cannelle Imp. inyers. bte.	1 04	0 28
" Extloose Mucal.	1 05	2 25
" Imp. L. don Layer	2 00	2 10
" Imperial cabinet	2 20	2 35
" Cluster.....	2 40	4 00
" Fine Dehesa, bte.	3 25	3 00
" Valence.....	lb. 0 04	0 07
" Corinthe.....	lb. 0 03	0 04
" Sultana.....	lb. 0 06	0 07

Sucres:

Brun.....	0 03	0 03 1/2
Jaunes.....	0 03	0 03 1/2
Blanc.....	0 03	0 04
Boucauts et quarts.	qts. 0 06	0 00
Extra moulu.....	bte. 0 06	0 00
Cut loaf.....	qts. 0 05	0 00
".....	bte. 0 00	0 00
".....	bte. 0 03	0 00
Powdered.....	qts. 0 05	0 00
Granulé.....	qts. 0 04	0 04 1/2

Sirops:

Sirop Redpath tin	3 lbs.	0 10	0 00
" " " "	8 lbs.	0 00	0 30
" " " "	quart.	0 21	0 50

Mélasse:

Barbado tonne nouv.	gl. 0 34	0 36
" tierce.....	0 38	0 37
" quart.....	0 37	0 33
Nuville.....	0 39	0 40
Porto Rico.....	6 73	60 34

Fruits

Pommes p. br (nominal)	2 75	3 50
" faineuse.....	3 50	5 00
Citrons Malaga la boîte		2 50
" Messine.....	3 00	4 00
Oranges Havane.....	3 00	3 50
Oranges Valence.....	4 00	5 00
" Californie.....	3 00	3 50
Extra pruneaux Calif.	lb. 0 12	0 00
Dattes.....	lb. 0 04	0 05 1/2
Figue au sac.....	0 05	0 00
" en boîte.....	0 08	0 00
Raisin Malaga le quart	5 50	6 50
Oignons pr bl.....	3 75	3 00

Foarrures

Les prix ci-dessous sont pour les peaux, 1ère qualité.

Castor du printemps, per lb.	4 00	4 50
Castor autom et hiver, lb.	3 00	3 50
Ours noirs grds p. pièce	5 00	25 00
" petites.....	3 00	15 00
Pécau.....	5 00	7 00
Renard argé.....	p. pièce	1 50 05 00
" croisé.....	2 50	5 00
Renard roux.....	1 25	1 40
Loup Cervier.....	1 50	2 50
Marto claire.....	1 00	0 00
Vison Foncé.....	1 00	1 25
" clair.....	0 00	0 75
Loutre.....	9 00	14 00
Rat musqué hiver.....	0 00	0 14
" Aut. & print.....	0 10	0 12
Chat Sauvage.....	0 50	1 00
Bêt puante noir.....	0 75	1 25
" varié.....	0 15	0 25

Grains et Farines

Avoine nouv 34 lbs ord.	0 34	0 35
Orge ord. par 48 lbs.	0 50	0 52
Orge à Dreche.....	0 60	0 65
Blé d'Inde.....	0 50	0 55
Sarrasin.....	0 00	0 60 65

Farines:

Patente d'hiver.....	4 00	4 50
Patente Man.....	4 25	4 40
Light Roller.....	3 90	4 10
Extra.....	p. brl.	3 40 3 50
Superfine.....	p. brl.	3 10 3 20
Far. de boul'gersp. brl.	4 20	4 30
Patout Hung. 98 lbs.	2 17	2 20
Far. fortes à levains.....	2 00	2 15
Patent d'Ontario.....	1 80	1 85
Straight Roller.....	1 70	1 75
Extra.....	1 60	1 65

Prix en gros

Superfino.....	1 45	1 50
Fine.....	1 40	1 45
Son, par 100 lbs.....	0 80	0 85
Gru blanc.....	1 00	1 10
Moulée d'avoine.....	1 10	1 15
Avoine roulée.....	1 80	1 90
Barley.....	1 70	1 80
Farine de blé d'Inde.	1 00	1 20

Provisions

Bœuf salé mess.	200 brl.	14 50	16 00
Lard Short cut brill.	17.....	4 10	5 00
Salindoux canadien,	lb 0 10	0 11	
" mélangé, seau	1 40	1 45	
Jambon.....	lb. 0 09	0 10	
" Anchor.....	0 09	0 11	
" Bacon.....	0 09	0 10	
Porc abattu.....	p. 100 lbs.	5 00	5 50
" p. char.	0 00	0 00	
Cottolene.....	seau 20 lbs	0 94	0 00
" tin. 10 lbs	0 94	0 00	
" tin. 5 lbs	0 94	0 00	
" tin. 3 lbs	0 94	0 00	

Pommes de terre:

Par lot de char pr sac.	00 25	00 30
Par jobs.....	00 30	00 35

Fèves:

Blanches triées, pr 60 lbs.	1 40	1 50
Yellow Eye.....	0 00	0 00
Prov. de Québec.....	1 50	1 80

Fourrages:

Foin présé nov No 1 ton.	13 00	14 00
" No 2.....	12 00	13 00
Paille pressée.....	tonne.	6 10 6 50

Poissons

Hareng.....	1 brl.	3 50	5 00
" C. Breton.....	4 75	5 00	
Mornesèche.....	cwt.	4 00	4 50
" No 1 vrt au quart	4 00	4 25	
" No 2 vrt.....	3 40	3 50	
Saumon.....	00 10	10 50	

Huile

Huile de morue.....	gl.	0 30	0 32
Huile de marsouin.....	0 30	0 32	
" loup-marin ralin.	0 37	0 40	
" blanche ord.....	g.	0 35	0 37
Huile de lard extra.	gl.	0 80	0 90
" de lard No 1.....	gl.	0 65	0 70
" olive pr machine.	gl.	1 00	1 10
" à lumière.....	gl.	0 00	1 00
" ed prime.....	gl.	0 00	0 00
" de lin crue.....	gl.	0 57	0 58
" de lin bouillie.....	gl.	0 60	0 61
" de balcine.....	g.	1 90	3 00

Pétrole F.O.B. Qué

Canadian.....	0 00	0 15
Astralce.....	0 00	0 22 1/2
Térébentine brl.....	0 47	0 48
Huile pied bœuf le gal.	0 80	

Laitue

Tolson du Cauda.....	p. lb.	0 18	0 20
Arrachée nou asrtlep.	lb.	0 20	0 22
A extra supère.....	p. lb.	0 23	0 25
B supérieure.....	p. lb.	0 19	0 20
Noire.....	p. lb.	0 17	0 19
Cap de B E grassé.....	p. lb.	0 13	0 15
Australie peignée.....	p. lb.	0 24	0 31

Charbons

Grate et Egg.....	5 75	6 00
Store et Chestnut.....	0 00	6 25
Forge (New-Castle) p. ch.	8 00	
" américain p. ton.	7 50	
Steam.....	3 50	4 00
Coke à fonderie.....	6 00	7 00

Bois marchand

Acajou i à 3 p. le pds	0 22	0 30
Cerisier i à 4 pcs. le pd	0 09	0 15
Merisier i à 4 pcs. le ml.	20 30	00 30
Merier 5 x 8, 6 x 6, 7 x 7,	8 x 8.....	le ml. 20 40, 00 00

Prix en gros

Erable i à 3 pcs.....	15 00	25 00
Noyer indro i à 2 p.....	25 00	40 00
Tuloplor de Virg. i à 4 pcs.....	40 00	45 00
Bois blanc i à 4 pcs.....	18 00	23 00
Chêne blanc i à 3 p.....	30 00	30 00
Fruche, i à 3 p.....	6 00	10 00
Chêne rouge.....	30 00	40 00

Matériaux de construction.

Bois:

Frêne i à 4 pc. p. m.....	23 00	30 00
Bois carré p. pd. cube.	0 15	0 35
" blanc.....	p. m	10 00 15 00
" " " " " " " "	12 00	18 00
Noyer Noir, culs.....	40 00	00 00
" 2 qual.....	75 00	90 00
" 1 qual.....	95 00	140 00
Cèdre rond.....	p. " 0 05	0 10
" plat.....	0 05	0 08
" carré.....	0 11	0 12
Orme tendr, 1 qual. pm.	0 13	0 25
Orme dur, 1 qual plu	35 00	40 00
Shipping culs.....	10 00	14 00
Epinette marche.....	8 00	11 00
" culs.....	0 50	7 00
Charpente, Pin.....	25 00	35 00
" Pruche.....	15 00	18 00
" Eplnette.....	0 15	0 20
Lattes.....	1 25	1 50
Bardeaux Pin No 1.....	2 40	3 00
" No 2.....	1 70	2 25
" Cèdre No 1.....	3 90	3 00
Brdaux Cèdr No 2 pm	3 40	0 00
" No 3 pm	1 40	1 50

Pin:

Pin strips shipping		
culs, 6 à 16 p. m.....	12 00	14 00
1 1/2, 1 1/2 et 2 p.....	13 00	16 00
Pin shipping cul. sl-dmjs.....	16 00	18 00
1 1/2, 1 1/2 et 2 p.....	0 00	18 00
p. qual. marc.....	16 00	22 00
1 1/2, 1 1/2 et 2 p.....	18 00	25 00
p. mil. cil. strp.....	9 00	10 00
1 1/2, 1 1/2 et 2 p.....	9 00	10 00
p. mil. cil. sid'g.....	10 00	11 00
1 1/2, 1 1/2 et 2 p.....	11 00	12 00
pes. (R. cull).....	8 00	10 00

Tuyaux en grès:

10 o/o d'escompte.		
4pouces, pr long. de 3 p.	0 45	0 00
5 " " " "	0 60	0 00
9 " " " "	0 90	0 00
12 " " " "	1 28	0 00
15 " " " "	2 10	0 00
18 " " " "	2 70	0 00

Coudes ronds.

4pouces chacun.....	0 75	0 00
6 " " " "	1 00	0 00
9 " " " "	1 75	0 00
12 " " " "	2 50	0 00

Tuyaux réduction:

6 x pouce chacun.....	1 50	0 00
9 x 6 " " " "	1 90	0 00
12 x 9 " " " "	2 75	0 00

Connexion simple, carrée ou fausse équerre:

4 x 4 pouces chacun.....	0 90	0 00
6 x 4 " " " "	1 50	0 00
6 x 6 " " " "	1 50	0 00
9 x 6 " " " "	2 10	0 00
9 x 9 " " " "	2 10	0 00
2 x 9 " " " "	3 00	0 00
2 x 12 " " " "	3 00	0 00

Connexion double, carrée ou fausse équerre:

4 x 4 pouces chacun.....	1 46	0 00
6 x 4 " " " "	1 90	0 00
6 x 6 " " " "	1 90	0 00
9 x 6 " " " "	2 75	0 00
9 x 9 " " " "	2 75	0 00
12 x 9 " " " "	4 00	0 00
12 x 12 " " " "	4 00	0 00

Siphon.

4 pouces.....	1 40	2 00
6 " " " "	1 90	2 75
9 " " " "	2 75	3 30
12 " " " "	4 00	6 00

Tuyaux de cheminée:

9 pouces, pa pied.....	0 25	0 00
12 " " " "	0 40	0 00
Brique rouge.....	3 50	4 00
" choisie.....	5 00	5 50
Brique à feu.....	28 00	30 00
Ciment, Portland.....	2 50	3 75
Plâtre à enduite.....	1 50	1 85
Terre à feu, au quart.....	2 00	

Métaux

Cuivre, Lingot.....	p. lb.	0 12	0 15
" en feuille.....		0 00	0 24

Prix en gros

Etain, lingots.....	" 0 16	0 17
" barres.....	" 0 19	0 20

Plomb:

Saumons... p. 100 lbs.	3 25	3 40
Tuyaux.....	p. lb.	0 04 1/2 0 05
Feuilles.....	" 4 25	4 50
De chasso.....	" 0 05 1/2 0 05 1/2	

Zinc:

Lingots "Spelter".....	" 0 04 1/2 0 04 1/2	
Feuilles, No 8.....	" 0 04 1/2 0 05	

Acier

Aressort.....	p. 100 lbs.	3 75	3 00
A lisse.....	" 2 50	2 75	
A bandago.....	" 2 60	0 00	
A pince.....	" 3 00	3 25	
Fondu.....	" 11 00	0 00	
Poule, ordina.....	" 0 00	0 00	
De mécanicin.....	" 2 75	3 00	

Fer en gueuse: En magasin,

Siemens.....	p. tonne.	18 50	19 50
Coltness.....	" 31 00	00 00	
Calder.....	" 20 00	00 00	
Langloan.....	" 00 00	00 00	
Sumnerlec.....	" 20 00	20 50	
Garsherrle.....	" 20 00	20 50	
Carb broo.....	" 19 00	00 00	
Eglington.....	" 18 50	00 00	

Fer en barres:

Ordinaire.....	p. 100 lbs.	1 85	2 00
Afiné.....	" 2 25	2 50	
De Suède.....	" 3 75	0 00	
De Norvège.....	" 3 75	0 00	
Lowmoor.....	" 5 25	5 50	

Tôle et Boiler plate.

Noir, Nos 10 à 16 b.	2 50	3 75
" Nos 17 à 20.....	3 25	2 50
" Nos 20 à 23.....	2 25	0 00
" No 23.....	0 00	0 00
Boiler pl. plus de 1/2 pc.	1 90	2 50
Galvanisée, No 24.....	0 04	0 00
" No 20.....	0 04 1/2 0 05 1/2	
" No 23.....	0 04 1/2 0 06 1/2	
Etamée,		
No 24, 73 x 30.....	0 06 1/2 0 07	
No 20, 73 x 30.....	p. lb.	0 07 0 07
No 24, 84 x 36.....	" 0 07 1/2 0 07	
No 21, 84 x 36.....	" 0 07 0 00	
De Russie, Nos 8, 9, 10.....	" 0 00	0 00
Du Canada.....	p. boîte.	2 25 2 40

Fer blanc:

Coko IC.....	p. boîte.	2 60	3
Chrudo bois IC	boîte.	3 25	3 75
Pour chaque X-additionnel, ext.	" 0 00	0 75	

Acierlard:

Fa creller.....	p. 100 lbs.	2 45	2 50
Double.....	" 2 45	2 50	

Quincaillerie

Fers à cheval:

Ordinaires.....	p. 100 lbs.	3 75	4 00
-----------------	-------------	------	------

Fers à Repasser:

Par 100 lbs.....	3 20	3 25
------------------	------	------

Fiches:

Coupées, toutes dimensions.....	p. 100 lbs.	2 50	0 00
Pressées, de 1/2.....	" 4 75	0 00	
" 5-10.....	" 4 50	0 00	
" 7-18.....	" 4 25	0 00	
" 3/4.....	" 3 00	0 00	
" 1/2.....	" 3 00	0 00	

Escompte, 15 p. c. Galvanisées, extra par 100 lbs. net \$2.50

Fil de fer:

Poll. de No 1 à No. 8, par	100 lbs.....	2 60	2 70
No 9.....	0 00	2 65	
No 10.....	0 00	2 75	
No 12.....	0 00	2 05	
Passé au feu, de No 1 à	No 8, par 100 lbs.....	0 00	2 50
No 9.....	0 00	2 50	
No 10.....	0 00	2 50	
No 11.....	0 00	2 50	
No 12.....	0 00	2 80	
No 13.....	0 00	3 10	
No 14.....	0 00	3 25	
Galvanisé, de No 0 a No.	7, par 100 lbs.....		

PRIX COURANTS EN GROS.—JEUDI, 30 JANVIER 1890.

Fil de Laiton :
 A collets.....p.lb. 0 30 0 35
Fontes d'alliages :
 Par lb..... 0 09 10
 Enclumes..... 0 09 1/2 10 1/2

Charnières :
 et "Strap".....p.lb. 0 05 1/2
 "Strap" et Gond filetés,
 p. lb..... 0 04 0 04 1/2
Gouds coupés à chaud :
 De 0 à 6 pouce, p. 100 lbs. 0 00 2 50
 De 5 à " " " " 0 00 3 55
 De 4 1/2 à " " " " 0 00 3 60
 De 3 1/2 à " " " " 0 00 2 85
 De 3 pouce, " " " " 0 00 2 70
 De 2 1/2 à " " " " 0 00 3 75
 De 2 à " " " " 0 00 2 90
 De 1 1/2 à " " " " 0 00 3 15
 De 1 à " " " " 0 00 3 50
 De 1/2 à " " " " 0 00 4 00
Gouds coupés à froid :
 De 1 1/2 à 1 3/4 pouce, p. 100 lbs. 0 00 3 00
 De 1 1/4 pouce, " " " " 0 00 3 40
Gouds en acier, 10 cts en plus,

Clou à finir par 100 lbs :
 1 pouce..... 4 40 0 00
 1 1/4 " " " " 4 30 0 00
 1 1/2 " " " " 3 90 0 00
 1 3/4 " " " " 3 90 0 00
 1 7/8 " " " " 3 90 0 00
 et plus..... 3 90 0 00
 2 1/2 et 2 3/4 " " " " 3 05 0 00
 pouces..... 3 49 0 00
Clous à quarts par 100 lbs :
 1 pouce..... 4 30 0 00
 1 1/4 " " " " 4 05 0 00
 1 1/2 " " " " 3 85 0 00

Clous à river, p. 100 lbs :
 1 pouce..... 6 05 0 00
 1 1/4 pouce..... 4 05 0 00
 1 1/2 à 1 3/4 pouce..... 3 07 0 00
 2 à 2 1/4 " " " " 8 70 0 00
 2 1/2 à 2 3/4 " " " " 3 45 0 00
 3 pouces et plus..... 3 40 0 00

Clous à caisse a tabac :
 1 1/4 pouce, par 100 lbs. 4 00 0 00
 1 1/2 " " " " 3 00 0 00
 1 3/4 " " " " 3 00 0 00
 2 " " " " 3 40 0 00
 2 1/4 " " " " 3 25 0 00
 2 3/4 " " " " 3 00 0 00
 3 " " " " 3 00 0 00
 3 1/4 à 4 1/4 " " " " 3 00 0 00

Pax d'escompte
Clous à cheval pointés et finis
 Escompte 50 oyo et 50yo.
 5 lbs.....liste. 0 30 0 00
 6 lbs.....liste. 0 27 0 00
 7 lbs.....liste. 0 24 0 00
 8 lbs.....liste. 0 23 0 00
 9 et 10 lbs.....liste. 0 23 0 00

Clous et broquettes à soulers, p. cent.
 Escompte..... 45%
Broquettes, pointes, etc.
 En paquets, escompte... 45%
 A la livre, escompte... 45%

Clou de broche :
 75 p. c. Escompte sur la liste

Boulons : Nouvelle liste
 A voiture, escompt. 60%
 A têtes fraisées... 60 60%
 A charnus..... 00 45%
 A poêle..... 00 47 1/2

Filières et Coussinets :
 Liste..... escompte. 20/0

Tarands-mercis :
 Taper Taps) escomp. 35/0

Limes Rapés et Tiers-points :
 1re qualité, escompte. 66% et 10%
 2me qualité, " " 65% et 10%

Mèches de Tarière :
 Escompte..... 65/0
 A tierces..... 46/0 45/0

Vis, à bots :
 Escompte..... 0 77 1/2 o/o
 Cuivre..... 0 00 72 1/2 %

Verres à Vitres
 United 00 à 25.. 50 pds 1 35 1 90
 " " 28 à 40.. 50 pds 1 35 1 40
 " " 41 à 50.. 100 pds 2 80 2 90
 " " 51 à 60.. 100 pds 3 15 3 40
 United 61 à 70.. 100 pds 4 00 0 00
 " " 71 à 80.. 100 pds 4 50 0 00
 " " 81 à 85.. 100 pds 0 00 4 95
 " " 86 à 90.. 100 pds 0 00 0 00

Peaux et Suif
Prix payés aux bouchers :
 Pau v'te No 1 p. 100 lbs. 6 00 6 50
 Peaux v'tes No 2 " " 5 00 5 50
 Peaux v'tes No 3 " " 4 00 4 50
 Bull, 100 lbs..... 4 50 4 00
 Peaux agneau..... 0 45 0 50
 Peaux veau, tond. " " 0 10 0 15
 Peaux moutons..... lb. 0 00 0 05
 Hamilton No 1, insp.... 5 50 0 00
 " No 2, " " " " 4 50 0 00
 " No 3, " " " " 5 50 0 00
 Toronto No 1, " " " " 5 50 0 00
 " No 2, " " " " 4 50 0 00
Ces prix sont ceux de l'ouest.
 Suif raff..... 100 lbs. 4 50 5 50
 Suif brut..... 2 00 3 00

Produits de la ferme
Beurre :
 Crémierles choix.....lb. 0 20 0 21
 Crémierles vieux.....lb. 0 16 0 17
 De l'ouest.....lb. 0 13 0 14
 Cantons de l'Est.....lb. 0 12 0 15
 Rouleaux.....lb. 0 00 0 00
 Kamouraska.....lb. 0 12 0 14

Fromage :
 Meilleur Ontario.....lb. 0 08 1/2 0 09 1/2
 Meilleur Québec.....lb. 0 07 0 07 1/2
Divers :
 Œufs chaulés.....caisse. 0 15 0 66
 " frais..... 0 17 0 18
 Sucre d'érable.....lb. 0 00 0 10
 Sirop.....caus. 0 60 0 75
 Sirop.....en bis lb. 0 00 0 00
 Miel nouv rayons.. lb. 0 10 1/2 0 00
 " coulé..... 0 06 0 07
 Frais..... 0,15 0 16

Tabacs en feuilles :
 Extra..... 0 15
 No 1 XXXX..... 0 12
 No 1 XXX..... 0 10
 XX..... 0 07

Vins et Liqueurs
Liqueurs Cusenier
 Crème de Menthe gla.
 cée verte..... 00 00 10 50
 Curacao..... 00 00 10 50
 Prunelle..... 00 00 13 00
 Kummel..... 10 50 12 00
 Crème Cacao Chouva. 00 00 14 25
 Anisette..... 11 00 13 00
 Cherry Brandy..... 00 00 11 25
 Crèmes de Noyau, Moka,
 Genèvre, etc..... 00 00 10 50
 Absinthe supérieure... 00 00 10 50
 Vermouth..... 6 25 6 50
 Kirsch de commerce.. 00 00 09 50
 Kirsh fin..... 00 00 10 50

Sherris :
 Divers..... 1 00 6 00
 Madères..... f. 2 50 5 00
 Pedro Domecq..... 2 00 6 00

Ports :
 Emile Mollinière..... 1 30 0 00
 Vin de messe Ormosa. 1 40 1 60
 " Taragone. 1 15 1 20

Clarets et Sauternes :
 Champion's St Julien.. 4 00 0 00

Brandies :
 Hennessy.....gl. 0 00 0 00
 " " " " " " 12 75 0 00
 " " " " " " 16 50 0 00
 " Gallon..... 7 00 0 00
 Martel.....p.gal. 6 75 0 00
 " " " " " " 12 50 0 00
 Sazerac.....fut.gal. 4 25 0 00
 " " " " " " 9 50 0 00
 Bisquit Dubouché,p.g. 4 15 4 50
 Quantil et Co.....p.g. 4 15 4 35
 " " " " " " 0 00 8 75

Prix en gros
 E Puot.....gal. 0 00 4 15
 " " " " " " 0 00 9 00
 " " " " " " 0 00 15 25
 " " " " " " 0 00 17 25
 " " " " " " 0 00 17 25
 E Puot VSOP calssu 0 00 19 75
 " " " " " " 0 00 23 25
 " " " " " " 0 00 23 25
 Jockey Club cr. bleue cals 7 75
 " " " " " " 9 00
 " " " " " " 10 25
 " " " " " " 12 25
 " " " " " " 17 25
 " " " " " " gal 3 75

Cognac Malifaud
 Caisse 12 bouteilles **..... 7 75
 " " " " " " 8 75
 " " " " " " 10 75
 " " " " " " 12 75
 Caisse 24 flasks ***..... 9 75
 " " " " " " 10 75
 Pinet Castillon. fût gl. 04 15 04 35
 " " " " " " calssu. 09 50 13 75
 Commandon et Cie
 Réserve 1828..... 23 25 0 00
 Cogn., P. Richard, V.O. 8 75 0 00
 " " " " " " VS.O. 10 25 0 00
 " " " " " " VSOP 12 25 0 00
 Gin de Kuyper calssrge. 11 25 0 00
 Gin de Kuyper cric vie. 5 85 0 00
 " " " " " " en fut. 2 30 2 90
 C.A.A. Nolet Gin, esc rg 10 50 0 00
 " " " " " " csc v'to 5 25 0 00
 " " " " " " en fut. 2 80 2 90
 Ale Bass.....qts. 2 40 2 45
 " " " " " " pts. 1 60 0 00
 Porter, Guinness.....qts. 2 40 2 50
 " " " " " " pts. 1 57 1/2 1 65
 Rhum Hurard.....cals. 00 00 10 75

Whiskeys Importés
 Claymore Scotch par calss..... 9 00
 " " " " par gall..... 4 40
 Kelly Scotch calssu..... 9 75
 Aberdeen " " " " 10 25
 Hay, Fairman et Co...
 (Scotch)..... 0 00 3 90
 Hay, Fairman et Co...
 calssu..... 7 25 0 00
 Sheriffs.....p. gal. 0 00 4 40
 Watson.....p. gal. 2 75 3 05
 " " " " " " calssu. 8 50 9 25
 Cockburn.....calssu. 00 00 11 25
 Bushmill.....calssu. 9 75 00 00

Whiskeys de Deux
 Extraspécial.....calssu 9 75 0 00
 Spécial liqueur... " 12 75 0 00
Cognacs J. Dupont & Cie
 1 Etoile.....\$9 00
 2 " " " " " " 10 25
 3 " " " " " " 11 25
 V O Spécial.....12 25
 V S O P.....14 25
 V V S O P.....15 25
 Monopole.....16 25
 Fine Champagne, 1860.....22 25
 " " " " " " 1850.....24 25
 " " " " " " 1830.....28 25

Clarets, Jules Clavie
 St Emillion..... 00
 Floirac..... 5 50
 Medoc..... 5 75
 St Julien..... 6 75
 Chateau Palomney..... 7 00
 " Pontet-Canet..... 10 00
 " Haut Brion..... 11 50
 " Leoville..... 12 50
 " Margaux..... 16 00
 " Sauternes..... 6 75
 " " " " " " 1 Etoile... 6 50
 " " " " " " 2 " " " " 8 00
 " " " " " " 3 " " " " 11 50
 Haut
 Chateau La Tour Blanche.....14 50
 " Yquem.....23 00
 Vin de messe.....gal. 1 15 1 40

Champagne
 Duc de Montebello...30 00 32 00
 Gold Lack Sec.....30 00 32 00
 Louis Raderer.....29 00 31 00
 Arthur " " " " " " 25 00 27 00
 Pommery.....31 00 33 00
 G H Mumm & Co.....31 00 33 00
 " Dry Verzenay.....00 00 00 00
 " Extra dry, vin 1884.31 00 33 00
 Morizet Sec.....35 00 37 00
 Perrier, Jouet et Co.....31 00 33 00
 Delbec.....29 00 33 00
 Plapir Heidsiek.....26 00 30 00
 Fréminct.....00 00 26 00

Specialites
 Agence de BEATTIE & ELLIOTT
 Téléphone 420 113 Rue Dalhousie
GOMME A MACHER
 ADAMS & SONS CO.
 Tutti Frutti 36 barres de 1/2 lb. 1 30

Prix en gros
 Pepsin Tutti Frutti, 23 p. 5c 0 75
 " " " " btes vitrés
 [23 paq. de 5 c 0 80
 Horehound Tutti Frutti 36 p.
 [de 5c. 1 20
 Tutti Frutti Show case 189
 [bar. et paq. de 5c. 6 50
 Bocal avec Pepsin Tutti Frutti
 [115 paq. de 5c. 3 75
 Tutti Frutti Girl Sign box,
 [100 barres et paq. de 5c. 6 00
 Tutti Frutti Cash box, 160 bar.
 [et paquets de 5c. 6 00
 Variety Gum (now) 150 pieces
 (de 1c 1 00
 Orange Blossom 150 pld. 1c. 1 00
 Filrtailou Gum 150 " " 0 05
 Monte Cristo 180 pieces de 1c 1 30
 Mexican Fruit 36 bar. de 5c. 1 20
 Sappota, 150 pieces de 1c... 0 90
 Orange Sappota 100 p. de 1c 0 75
 Black Jack, 115 pieces de 1c 0 75
 Red Rose, 115 " " " " 0 75
 Magic Trick, 115 " " " " 0 75
 Red Spruce Chico 209 " " " " 1 00
 Pot cristal avec Pepsin Tutti
 [115 paquets de 5c 3 75
 1/2 doz. Verres, verre coupé
 (115 paquets de 5c 3 75
 Sucrier, verre coupé avec 35
 (paquets de 5c 0 80
 Porte cuiller en verre coupé
 (avec 23 paquets de 5c
 Souvenir Gum 150 pièces avec
 cuiller art. Papo Léon XIII 1 00
 Premium Gum 180 pièces avec
 cuiller à sucre et couteau à
 beurre..... 1 30

FLUID BEEF
 JOHNSTON'S, MONTREAL.
 Fluid Beef—No 1, 2 oz. tins 3 00
 No 2, 4 oz. " " 5 00
 No 3, 8 oz. " " 8 75
 No 4, 1 lb. " " 11 25
 No 5, 2 " " " 27 00
 Staminol . oz. bottles.... 3 90
 4 oz. " " " " 6 00
 8 oz. " " " " 9 00
 16 oz. " " " " 12 75
 Fluid Beef Cordial 20 oz. btl. 15 00
 Milk Granules, in cases 4 doz 6 00
 " with Cereals in
 (cases 4 doz..... 5 00
 Essayez.—Biscuits et confiserie.
 Qualité et quantité garanties.
 Agents: BEATTIE & ELLIOTT,
 Tél. 420 113 Rue Dalhousie

Specialités du Dr Ed. Morin & Cie
 Grosse Doz
 Anti-Choléra.....\$21 00 \$23 00
 Anti-Coryza..... 16 00 1 50
 Borax..... 00 00 0 70
 Benzine..... 00 00 0 70
 Camomille..... 04 25 0 40
 Extraits asst..... 06 00 0 65
 Eau pour les yeux..... 00 00 1 25
 Glycérine..... 00 00 0 70
 Huile à moulins..... 6 00 0 65
 " à harnais..... 10 00 1 50
 " de Fole de Morue
 de Norvège, No 1 6 oz 00 00 1 75
 " " " " " " No 2 6 oz 00 00 1 50
 " Terreneure, 6 oz 00 00 1 25
 " de castor, 1 oz 03 00 0 35
 " " " " " " 2 oz 04 75 0 45
 " " " " " " 4 oz 06 25 0 65
 " " " " " " 6 oz 09 00 1 00
 " d'olive No 1 z3 00 0 70
 " à cheveau No 1038 00 00 1 25
 " " " " " " No 359 00 00 1 00
 " " " " " " No 212 00 00 0 80
 " " " " " " No 405 00 00 0 80
 " " " " " " No 283 00 00 0 65
 Onguent Miraculeux... 16 00 1 50
 Pilules Anti-Bilieuses... 16 00 1 50
 Pilules de Viel..... 20 00 1 75
 Pastilles à vers..... 12 00 1 25
 Pastilles au chlorate de
 potasse..... 16 00 1 50
 Recuperator..... 16 00 1 50
 Sirop de Tolu, Senega
 et Gomme d'Epinette 16 00 1 50
 Sirop Calmant..... 16 00 1 50
 Sirop de Viel..... 45 00 4 25
 Spécifq. contre la dys-
 pepsie, 1/2 bouteilles. 45 00 4 25
 " " " " " " 84 00 8 00
 Vin à la Crésote de
 Hêtre " " " " 1/2 b. 45 00 4 25
 " " " " " " 84 00 8 00
 Vin, Bœuf et Fer..... 60 00 5 00
 Vin de Quinino..... 60 00 5 00
 Vin au Quinquina 1/2 b. 45 00 4 25
 " " " " " " 84 00 8 00
 Vin de Pepsine..... 45 00 4 25

Pour Vos **C**ADEAUX de Noël et du Jour de l'an
 Allez chez **Cyr. Duquet**

OÙ vous trouverez le plus grand assortiment de **Bagues de Dames** qu'il y a au Canada, des patrons les plus nouveaux et convenant à toutes les bourses, depuis \$1.00 jusqu'à \$1000.
 Diamants, Rubis, Emeraudes, Saphyrs, Perles fines, Opales, etc., etc., à des prix défiant toute compétition.
 Un choix de Bijouteries fines, Argenteries, Montres, Horloges, Bronzes, Tables avec plateau en Onyx, Lampes bronze doré.
 Argenteries massives et articles de fantaisie. Venez comparer les prix avant d'acheter ailleurs.

Yeux artificiels
 3 Rue St-Jean, Haute-Ville

Le bon est toujours le meilleur marché.

Téléphone 706.

Geo. BROUSSEAU



Ferblantier
 Plombier
 et
 Couvreur

79-83 RUE SAINT-PAUL, B-V., QUEBEC.

Manufacture et réparation de balances
 Seul Manufacturier du Célèbre Poêle "L'ÉTOILE"
 Estampes faites sur cuivre une Spécialité.

JOSEPH COTE MARCHAND DE TABACS GROS ET DETAIL 355 Rue St-Paul.

Tabacs coupés :
 Le THÉO (à fumer et à chiquer, en paquets de 1 lb) Bte. de 5 lbs
 Le ROUGE (à fumer) " 1/10 " 10% escomp.
 Le QUESNEL " " 1/3 " te par 100 lbs

Tabacs pressés:
 A FUMER—12 lbs au caddy, 5 plugs à la livre
 CHIQUER—10 " " 12 "
 HONEY DEW, tablettes de 1 lb. rayées en 6. (5 lbs. par boîte)
 CIGARES PUR HAVANE—"ST-LOUIS"—"7-20-4"—"DOCTEUR"
 TABACS EN FEUILLE—QUESNEL—PETIT HAVANE—ROUGE

En outre, toujours en stock la plus grande variété à Québec en tabacs étrangers, Cigares et Cigarettes, Pipes, Etc.

Nouveautés pour cadeaux de Noël et du jour de l'an { Pipes turques, Pipes bois montées en or, Pipes d'écume, Etnis à cigares, Cigares importés des plus hautes marques, Cannes montées en argent, Etc.

Etabli en 1863.

LECLERC & LETELLIER
 Epicerie et Provisions
 EN GROS
 104 et 106, Rue St-Paul
 QUEBEC.

VIDAL, FILS & CIE

SPECIALITES: ENGIN WESTINGHOUSE
 (Economie de moitié en vapeur sur les engins ordinaires)

CHAUDIÈRES KINGSLEY
 Matériels complets de laiterie (La Centrifuge " RUSSE IMPERIALE" garantie donner un rendement absolu de 3 onces par 100 lbs de lait de plus que les autres)
 Et machines de toutes sortes, tours à fer, tours à bois, planeurs etc

OCCASIONS:
 Une CENTRIFUGE DeLAVAL,
 Un engin de 25 forces
 Et un nombre considérable de machines à bois et à fer de seconde main.

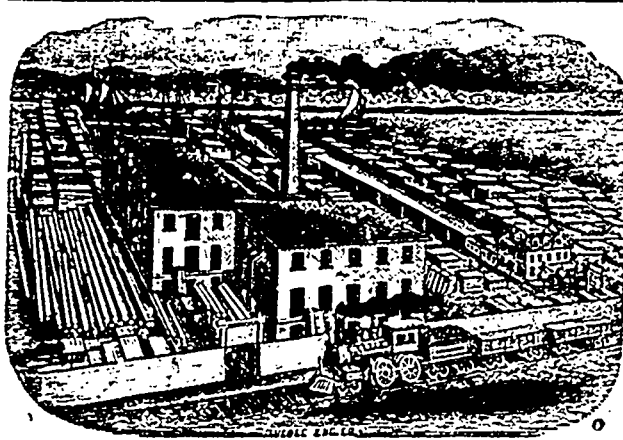

Boite Post. 205 **SIMON PETERS** Téléphone 2146

Entrepreneur
 Propriétaire de Moulins à Scie, Embouvetage et Préparation générale de tous les Bois.
 AUSSI Manufacture de Portes, Chassis, Jalousies, Ouvrages d'Escaliers, Tournevis, Emballage, Boîtes d'emballage de toute description, et Moulures une spécialité.
 Travail en mains Bois préparés de toute sorte, Pin, Ejanette, Frucho, Bois blanc, Merisier, Cèdre, Frêne, Chêne, Érable, Noyer, noir et tendre, etc., etc. Bois de Charpente.
 INTERIEURS DE MAISON fini en toute sorte de bois. Tout ouvrage garanti. Estimation pour toutes sortes d'ouvrages fournis sur application.
 Mon bureau Rues Grant et Prince-Edouard, St-Roch, Quebec
ALB. H. PETERS, Gérant