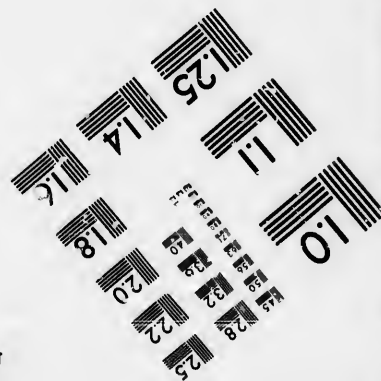
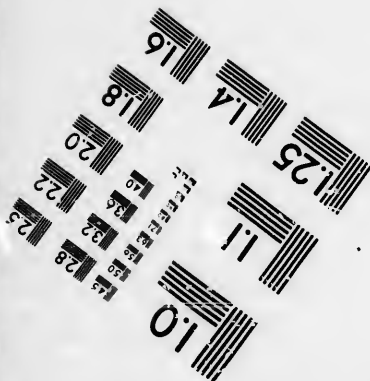
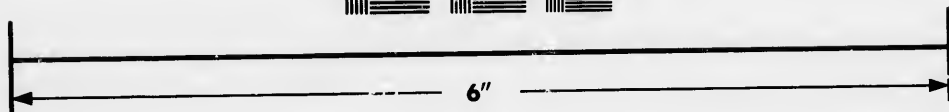
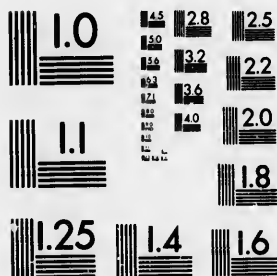

**IMAGE EVALUATION
TEST TARGET (MT-3)**



**Photographic
Sciences
Corporation**

23 WEST MAIN STREET
WEBSTER, N.Y. 14580
(716) 872-4503

13 28
14 29
15 30
16 31
17 32
18 33
19 34
20 35
21 36
22 37
23 38
24 39
25 40

**CIHM/ICMH
Microfiche
Series.**

**CIHM/ICMH
Collection de
microfiches.**



Canadian Institute for Historical Microreproductions / Institut canadien de microreproductions historiques

11
10
9
8
7
6
5
4
3
2
1

© 1985

Technical and Bibliographic Notes/Notes techniques et bibliographiques

The Institute has attempted to obtain the best original copy available for filming. Features of this copy which may be bibliographically unique, which may alter any of the images in the reproduction, or which may significantly change the usual method of filming, are checked below.

L'Institut a microfilmé le meilleur exemplaire qu'il lui a été possible de se procurer. Les détails de cet exemplaire qui sont peut-être uniques du point de vue bibliographique, qui peuvent modifier une image reproduite, ou qui peuvent exiger une modification dans la méthode normale de filmage sont indiqués ci-dessous.

- | | |
|--|--|
| <input type="checkbox"/> Coloured covers/
Couverture de couleur | <input checked="" type="checkbox"/> Coloured pages/
Pages de couleur |
| <input type="checkbox"/> Covers damaged/
Couverture endommagée | <input type="checkbox"/> Pages damaged/
Pages endommagées |
| <input type="checkbox"/> Covers restored and/or laminated/
Couverture restaurée et/ou pelliculée | <input type="checkbox"/> Pages restored and/or laminated/
Pages restaurées et/ou pelliculées |
| <input type="checkbox"/> Cover title missing/
Le titre de couverture manque | <input checked="" type="checkbox"/> Pages discoloured, stained or foxed/
Pages décolorées, tachetées ou piquées |
| <input type="checkbox"/> Coloured maps/
Cartes géographiques en couleur | <input type="checkbox"/> Pages detached/
Pages détachées |
| <input type="checkbox"/> Coloured ink (i.e. other than blue or black)/
Encre de couleur (i.e. autre que bleue ou noire) | <input type="checkbox"/> Showthrough/
Transparence |
| <input type="checkbox"/> Coloured plates and/or illustrations/
Planches et/ou illustrations en couleur | <input type="checkbox"/> Quality of print varies/
Qualité inégale de l'impression |
| <input type="checkbox"/> Bound with other material/
Relié avec d'autres documents | <input type="checkbox"/> Includes supplementary material/
Comprend du matériel supplémentaire |
| <input type="checkbox"/> Tight binding may cause shadows or distortion
along interior margin/
La reliure serrée peut causer de l'ombre ou de la
distorsion le long de la marge intérieure | <input type="checkbox"/> Only edition available/
Seule édition disponible |
| <input type="checkbox"/> Blank leaves added during restoration may
appear within the text. Whenever possible, these
have been omitted from filming/
Il se peut que certaines pages blanches ajoutées
lors d'une restauration apparaissent dans le texte,
mais, lorsque cela était possible, ces pages n'ont
pas été filmées. | <input type="checkbox"/> Pages wholly or partially obscured by errata
slips, tissues, etc., have been refilmed to
ensure the best possible image/
Les pages totalement ou partiellement
obscurcies par un feuillet d'errata, une pelure,
etc., ont été filmées à nouveau de façon à
obtenir la meilleure image possible. |
| <input checked="" type="checkbox"/> Additional comments: [Printed ephemera] 1 sheet (verso blank)
Commentaires supplémentaires: | |

This item is filmed at the reduction ratio checked below/
Ce document est filmé au taux de réduction indiqué ci-dessous.

10X	14X	18X	22X	26X	30X
<input type="checkbox"/>	<input type="checkbox"/>	<input type="checkbox"/>	<input checked="" type="checkbox"/>	<input type="checkbox"/>	<input type="checkbox"/>
12X	16X	20X	24X	28X	32X

The copy filmed here has been reproduced thanks to the generosity of:

D. B. Weldon Library
University of Western Ontario
(Regional History Room)

The images appearing here are the best quality possible considering the condition and legibility of the original copy and in keeping with the filming contract specifications.

Original copies in printed paper covers are filmed beginning with the front cover and ending on the last page with a printed or illustrated impression, or the back cover when appropriate. All other original copies are filmed beginning on the first page with a printed or illustrated impression, and ending on the last page with a printed or illustrated impression.

The last recorded frame on each microfiche shall contain the symbol \rightarrow (meaning "CONTINUED"), or the symbol ∇ (meaning "END"), whichever applies.

Maps, plates, charts, etc., may be filmed at different reduction ratios. Those too large to be entirely included in one exposure are filmed beginning in the upper left hand corner, left to right and top to bottom, as many frames as required. The following diagrams illustrate the method:

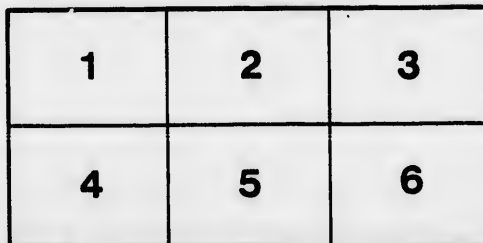
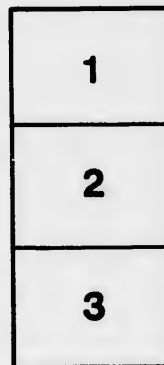
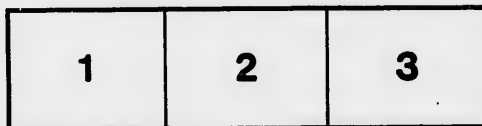

L'exemplaire filmé fut reproduit grâce à la générosité de:

D. B. Weldon Library
University of Western Ontario
(Regional History Room)

Les images suivantes ont été reproduites avec le plus grand soin, compte tenu de la condition et de la netteté de l'exemplaire filmé, et en conformité avec les conditions du contrat de filmage.

Les exemplaires originaux dont la couverture en papier est imprimée sont filmés en commençant par le premier plat et en terminant soit par la dernière page qui comporte une empreinte d'impression ou d'illustration, soit par le second plat, selon le cas. Tous les autres exemplaires originaux sont filmés en commençant par la première page qui comporte une empreinte d'impression ou d'illustration et en terminant par la dernière page qui comporte une telle empreinte.

Un des symboles suivants apparaîtra sur la dernière image de chaque microfiche, selon le cas: le symbole \rightarrow signifie "A SUIVRE", le symbole ∇ signifie "FIN".

Les cartes, planches, tableaux, etc., peuvent être filmés à des taux de réduction différents. Lorsque le document est trop grand pour être reproduit en un seul cliché, il est filmé à partir de l'angle supérieur gauche, de gauche à droite, et de haut en bas, en prenant le nombre d'images nécessaire. Les diagrammes suivants illustrent la méthode.

ails
du
odifier
une
mage

rrata
o

pelure,
n à

"ERIN GO BRAGH."

ST. PATRICK'S DAY

ST. PATRICK'S DAY WILL BE CELEBRATED IN LONDON, BY

**A GRAND VOCAL
And Instrumental**

CONCERT

IN THE

CITY HALL,

-ON-

FRIDAY EVENING, MARCH 17

UNDER THE DIRECTION OF

Mrs. Raymond & Prof. Fleck

PROGRAMME.

PART I.

- 1.—Overture....."Figaro,".....MOZART
BAND.
- 2—Solo, Duet and Quartette. "The Last Rose of Summer.".....MOORE
- 3—Duet....."Go Where Glory Waits There,".....DONIZETTI
MESSRS. JOHNSON and COLES.
- 4—Duet....."From Our Merry Swiss Home,".....CHAS. GLOVER
MISSES HARPER and BRUNTON.
- 5—Song....."Alas! Those Charms,".....MARITANI
MISS ANNA MISCHKA.
- 6—Duet....."Believe Me, if all Those Endearing, &c.".....MOORE
MISS BRUNTON and MR. BEATON.
- 7—Song....."Trust to Luck,".....CUNNINGTON
MR. W. C. FURNESS.
- 8—Trio....."The Sea Flowers,".....BARNETT
MISSES HARPER, BRUNTON and RAYMOND.
- 9....."Erin go Bragh,".....
BAND.

PART II.

- 1—Overture....."Cenerentola,".....ROSSINI
BAND.
- 2—Duet....."Wilt Thou be Gone, Love?".....FOSTER
MISS E. RAYMOND and MR. JOHNSON.
- 3—Song....."Colleen Bawn,".....S. GLOVER
MISS BRUNTON.
- 4—Duet....."On, to the Field of Glory,".....DONIZETTI
MESSRS BEATON and J. COLES.
- 5—Song....."Oh! Loving Heart Trust Me,".....GOTTSCHEALK
MISS ANNA MISCHKA.
- 6—Song....."Good Rhein Wine,".....GRAY
MR. W. C. FURNESS.
- 7—Duet....."Come, Brave the Sea with On,".....DONIZETTI
MISS BRUNTON and MR. BEATON.
- 8—Song....."On the Way to Paradise,".....BLUMENTHAL
MISS ANNA MISCHKA.
- 9—Finale....."St. Patrick's Day,".....

GOD SAVE THE QUEEN.

Tickets to Gallery, 25c. Body of the Hall and Council Chamber 50c.
Doors open at 7 o'clock. Concert to commence at 8. Tickets can be had
at the stores of F. Smith & Co., J. Egan, D. Regan, P. Cook, T. E. O'Cal-
laghan, Geo. McPherson, F. Henry, and P. McCann.

