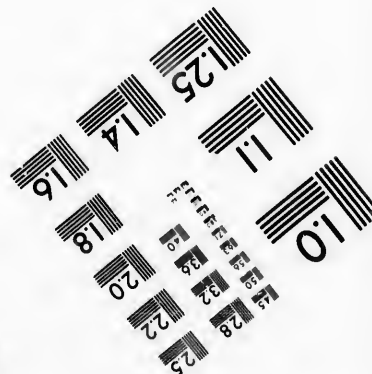
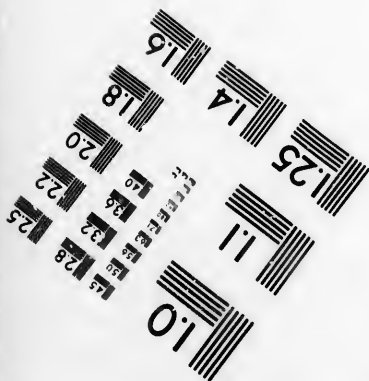
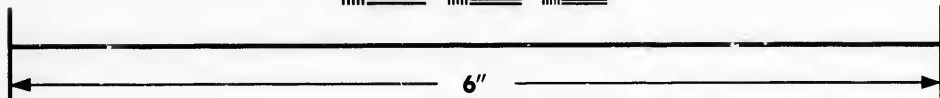
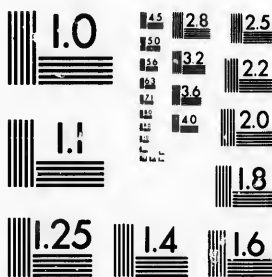

**IMAGE EVALUATION
TEST TARGET (MT-3)**



**Photographic
Sciences
Corporation**

23 WEST MAIN STREET
WEBSTER, N.Y. 14580
(716) 872-4503

15 28
16 32
18 22
20 25

**CIHM/ICMH
Microfiche
Series.**

**CIHM/ICMH
Collection de
microfiches.**



Canadian Institute for Historical Microreproductions / Institut canadien de microreproductions historiques

11
10
11

© 1987

Technical and Bibliographic Notes/Notes techniques et bibliographiques

The Institute has attempted to obtain the best original copy available for filming. Features of this copy which may be bibliographically unique, which may alter any of the images in the reproduction, or which may significantly change the usual method of filming, are checked below.

L'Institut a microfilmé le meilleur exemplaire qu'il lui a été possible de se procurer. Les détails de cet exemplaire qui sont peut-être uniques du point de vue bibliographique, qui peuvent modifier une image reproduite, ou qui peuvent exiger une modification dans la méthode normale de filmage sont indiqués ci-dessous.

- | | |
|--|--|
| <input checked="" type="checkbox"/> Coloured covers/
Couverture de couleur | <input type="checkbox"/> Coloured pages/
Pages de couleur |
| <input type="checkbox"/> Covers damaged/
Couverture endommagée | <input type="checkbox"/> Pages damaged/
Pages endommagées |
| <input type="checkbox"/> Covers restored and/or laminated/
Couverture restaurée et/ou pelliculée | <input type="checkbox"/> Pages restored and/or laminated/
Pages restaurées et/ou pelliculées |
| <input type="checkbox"/> Cover title missing/
Le titre de couverture manque | <input checked="" type="checkbox"/> Pages discoloured, stained or foxed/
Pages décolorées, tachetées ou piquées |
| <input type="checkbox"/> Coloured maps/
Cartes géographiques en couleur | <input type="checkbox"/> Pages detached/
Pages détachées |
| <input type="checkbox"/> Coloured ink (i.e. other than blue or black)/
Encre de couleur (i.e. autre que bleue ou noire) | <input checked="" type="checkbox"/> Showthrough/
Transparence |
| <input type="checkbox"/> Coloured plates and/or illustrations/
Planches et/ou illustrations en couleur | <input type="checkbox"/> Quality of print varies/
Qualité inégale de l'impression |
| <input type="checkbox"/> Bound with other material/
Relié avec d'autres documents | <input type="checkbox"/> Includes supplementary material/
Comprend du matériel supplémentaire |
| <input type="checkbox"/> Tight binding may cause shadows or distortion
along interior margin./
La reliure serrée peut causer de l'ombre ou de la
distorsion le long de la marge intérieure | <input type="checkbox"/> Only edition available/
Seule édition disponible |
| <input type="checkbox"/> Blank leaves added during restoration may
appear within the text. Whenever possible, these
have been omitted from filming/
Il se peut que certaines pages blanches ajoutées
lors d'une restauration apparaissent dans le texte,
mais, lorsque cela était possible, ces pages n'ont
pas été filmées. | <input type="checkbox"/> Pages wholly or partially obscured by errata
slips, tissues, etc., have been refilmed to
ensure the best possible image/
Les pages totalement ou partiellement
obscurcies par un feuillet d'errata, une pelure,
etc., ont été filmées à nouveau de façon à
obtenir la meilleure image possible. |
| <input type="checkbox"/> Additional comments:/
Commentaires supplémentaires: | |

This item is filmed at the reduction ratio checked below/
Ce document est filmé au taux de réduction indiqué ci-dessous.

10X	14X	18X	22X	26X	30X
<input type="checkbox"/>	<input type="checkbox"/>	<input type="checkbox"/>	<input checked="" type="checkbox"/>	<input type="checkbox"/>	<input type="checkbox"/>
12X	16X	20X	24X	28X	32X

The copy filmed here has been reproduced thanks to the generosity of:

Archives of Ontario
Toronto

The images appearing here are the best quality possible considering the condition and legibility of the original copy and in keeping with the filming contract specifications.

Original copies in printed paper covers are filmed beginning with the front cover and ending on the last page with a printed or illustrated impression, or the back cover when appropriate. All other original copies are filmed beginning on the first page with a printed or illustrated impression, and ending on the last page with a printed or illustrated impression.

The last recorded frame on each microfiche shall contain the symbol \longrightarrow (meaning "CONTINUED"), or the symbol ∇ (meaning "END"), whichever applies.

Maps, plates, charts, etc., may be filmed at different reduction ratios. Those too large to be entirely included in one exposure are filmed beginning in the upper left hand corner, left to right and top to bottom, as many frames as required. The following diagrams illustrate the method:

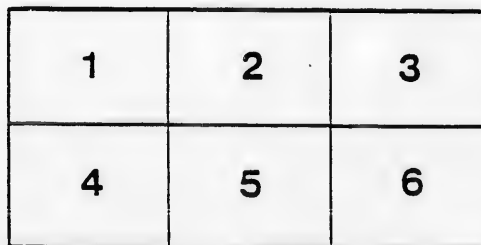
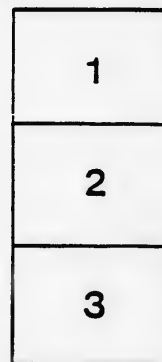

L'exemplaire filmé fut reproduit grâce à la générosité de:

Archives of Ontario
Toronto

Les images suivantes ont été reproduites avec le plus grand soin, compte tenu de la condition et de la netteté de l'exemplaire filmé, et en conformité avec les conditions du contrat de filmage.

Les exemplaires originaux dont la couverture en papier est imprimée sont filmés en commençant par le premier plat et en terminant soit par la dernière page qui comporte une empreinte d'impression ou d'illustration, soit par le second plat, selon le cas. Tous les autres exemplaires originaux sont filmés en commençant par la première page qui comporte une empreinte d'impression ou d'illustration et en terminant par la dernière page qui comporte une telle empreinte.

Un des symboles suivants apparaîtra sur la dernière image de chaque microfiche, selon le cas: le symbole \longrightarrow signifie "A SUIVRE", le symbole ∇ signifie "FIN".

Les cartes, planches, tableaux, etc., peuvent être filmés à des taux de réduction différents. Lorsque le document est trop grand pour être reproduit en un seul cliché, il est filmé à partir de l'angle supérieur gauche, de gauche à droite, et de haut en bas, en prenant le nombre d'images nécessaire. Les diagrammes suivants illustrent la méthode.

VOTERS' LIST

1896

MUNICIPALITY OF

FRONT OF LEEDS AND LANSDOWNNE

The Sheriff shall, immediately on the receipt of his copies, cause one of them to be posted up in a conspicuous place in the Court House ; the Clerk of the Peace, upon receipt of his copies, shall cause one of them to be posted up in a conspicuous place in his office ; every Public or Separate School Head Master or Mistress shall in like manner post one of his or her copies on the door of the School House ; and every Postmaster shall put up one of his copies in the Post Office. *39 Vic., C. 11, Sec. 2, Con. Stat., Page 67, C. 9, Sec. 6.*

GANANOQUE : RECEIVED AND FILED,
PRINTED AT THE REPORTER OFFICE. BRACKVILLE

1896.

Dec 17/96

J. W. S.

FR

- 1 Land
- 2 Wa
- 3 Till
- 4 Sar
- 5 Wi
- 6 Ivy

Comp

Tena
Farn
chisc

PA

No. on Roll
7
9
12
13
15
16
17
70
168

- 23
- 24
- 25
- 27

VOTERS' LIST, 1896.



MUNICIPALITY OF

FRONT OF LEEDS AND LANSDOWNNE

SCHEDULE OF POST OFFICES:

1 Lansdowne.	7 Outlet.	13 Gananoque.
2 Warburton.	8 South Lake.	14 Willetsholme.
3 Tilley.	9 Marble Rock.	15 Berryton.
4 Sand Bay.	10 Melcombe.	16 Kingston.
5 Wilstead.	11 Taylor.	17 Rockport.
6 Ivy Lea.	12 Mitchellville.	

POLLING SUB-DIVISION No. 1,

Comprising all those parts of the Second, Third and Fourth Concessions of Leeds lying West of the Gananoque River, together with all that part of the Fifth Concession of Leeds lying West of Lot number Eighteen.

ABBREVIATIONS:—M. F., Manhood Franchise; M. F. T., Manhood Franchise, Tenant; M. F. F., Manhood Franchise, Freeholder; M. F. F. S., Manhood Franchise, Farmer's Son; M. F. Oc., Manhood Franchise, Occupant; M. F. I., Manhood Franchise, Income.

PART I.—Persons entitled to vote at Both Municipal Elections and Elections to the Legislative Assembly.

No. on Roll	NAME.	JURORS.	LOT.	CON.	—	POST OFFICE ADDRESS
7	Andress Richmond.....	J.	pts 18 & 19.	4	Leeds	M. F. Oc. 9
9	Andress Sampson.....	J.	pt 19	4		M. F. F. 9
12	Arthur Aaron.....	J.	e $\frac{1}{2}$ 2	3		M. F. F. 8
13	Arthur George W.....	J.	e $\frac{1}{2}$ 2	3		M. F. F. S. 8
15	Atkinson William Sr. . .	J.	pt A	3		M. F. F. 8
16	Atkinson William Jr. . .	J.	pt A	3		M. F. F. S. 8
17	Atkinson James F.	J.	pt A	3		M. F. F. S. 8
70	Adams Richard.....	J.	pt 6	5		M. F. F. 8
168	Aikens Frederick W.	J.	pts 6 & 7	3		M. F. Oc. 8
23	Bradley Barnet C.	J.	n pt 15	3		M. F. F. 9
24	Bogart Joseph Sr.	J.	pts 13, 14, & 15	3		M. F. F. 13
25	Bogart Joseph Jr.	J.	pts 13, 14, & 15	3		M. F. F. S. 13
27	Bogart Orval A.	J.	pts 13, 14, & 15	3		M. F. F. S. 13

VOTERS' LIST, 1896.

No. on Roll	NAME.	JURORS.	LOT.	CON.	—	Post OFFICE ADDRESS
28	Britton William H.		pt 13	3	Leeds	M. F. F. 13
36	Bradley Benjamin S.		pt 18	4		M. F. F. 9
49	Berry John		pt 9	5		M. F. F. 11
50	Boyle John		pts 9 & 10	4		M. F. F. 11
51	Boyle Thomas		pts 9 & 10	4		M. F. F. S 11
52	Boyle William		pts 9 & 10	4		M. F. F. S 11
53	Bolger James		pt 2	5		M. F. F. 11
55	Birmingham John E.		pt 2	4 & 5		M. F. F. S 11
56	Birmingham Thomas H.		pt 2	4 & 5		M. F. F. S 11
57	Birmingham James G.		n e 1/4 4	4		M. F. F. 8
58	Birmingham Walter C.		n e 1/4 4	4		M. F. F. S 8
59	Birmingham William M.		s e 1/4 10	5		M. F. F. 8
60	Birmingham John		pt 4	4		M. F. F. 8
61	Breadford James E.		pt 4	4		M. F. F. S 8
62	Bell John Sr.		pts 9 & 10	2		M. F. F. 13
63	Bell John Jr.		pts 9 & 10	2		M. F. F. S 13
64	Bell Thomas		pt 7	4		M. F. F. 8
65	Boyle John Jr.		pt 18	2		M. F. F. 13
66	Boyle Terrance		pt 18	2		M. F. F. 13
67	Burns Michael		pt 6	5		M. F. F. 8
74	Burnash Joseph		e 1/3 3	5		M. F. F. 11
75	Burnash John		e 1/3 3	5		M. F. F. 11
79	Brewster James		pt 8	2		M. F. F. 13
338	Burch Elijah		pts 12 & 13	5		M. F. F. 15
83	Corboy William		pt 8	4		M. F. F. 15
92	Corrigan Daniel M.		pt 1	2		M. F. F. Brockville
101	Carpenter Hiram		pt 17	4		M. F. F. 9
112	Carpenter Lorenzo		pt 17	5		M. F. F. 9
113	Carpenter Alexander		pt 16	5		M. F. F. 9
115	Cunningham Joseph S.		pts 10 & 11	4		M. F. F. 8
124	Conner Holand		s pt 1 M Church	4		M. F. F. 8
324	Dawson Frank H.		C Factory pt 2	3		M. F. Oc. 8
129	Dowsley David		pt 7	3		M. F. F. 8
131	Dundon Michael		pt 9	5		M. F. F. 8
133	Donoghue Michael D.		pt 16	3		M. F. F. 9
134	Donoghue Patrick		pt 14	4		M. F. F. 9
142	Dempster David		w 1/2 2	3		M. F. F. 8
149	Donoghue John		pt 2	5		M. F. F. 11
150	Donoghue Alexander		pt 2	5		M. F. F. S 11
151	Dormer John		pt 12	5		M. F. F. 15
152	Dowsley Jackson		pt 5	4		M. F. F. 8
157	Derian David		pt 6	5		M. F. F. 15
167	Ellis John T.		pts 6 & 7	3		M. F. F. 8
172	Elliott James		pts 8 & 9	2		M. F. F. 13
184	Featherston John		pt 8	4		M. F. F. 8

No. on Roll

196
197
216
217
218

232
233
234
241
245
246
255

268
269
270
271
272
274

93
35
279
280
281
297
298
22

302
303
304
306
307
308
309
310
311
312
312
321
322
323
325
326
327
328
337
345
406

FRONT OF LEEDS AND LANSDOWNE.

3

POST OFFICE ADDRESS	No. on Roll	NAME.	CRORES.	LOT.	CON.	—	POST OFFICE ADDRESS
13		196 Gallagher Michael Sr.	j	pt 7 & 8	2	Leeds	M. F. F. 13
9		197 Gallagher Patrick	j	pt 7 & 8	2		M. F. F. 13
11		216 Gwynne John	j	pt 8 & 4	3 & 4		M. F. F. 8
11		217 Gwynne George	j	pt 8 & 4	3 & 4		M. F. F. 8
11		218 Gallaway Robert	j	e $\frac{1}{2}$ 4	3		M. F. F. 8
11		232 Hill Joshua	j	pts 13 & 14	5		M. F. F. 15
11		233 Hill Thomas R.	j	pts 17, 18, 19 & 20	4		M. F. F. 9
11		234 Hill John	j	s pt 15	5		M. F. F. 15
8		241 Honan John	j	pt 6	4		M. F. F. 11
8		245 Hall John	j	pt 8	2		M. F. F. 13
8		246 Hall John W.	j	pt 10	3		M. F. F. 13
8		255 Irwin Robert	j	pts 6 & 7	2		M. F. F. 13
8		268 Kelsey George L.	j	w $\frac{1}{2}$ 5	2		M. F. F. 13
13		269 Kavanagh Henry	j	pt 17	4		M. F. F. 9
8		270 Kelly Patrick	j	e $\frac{1}{2}$ 4	5		M. F. F. 11
13		271 Kelly James	j	e $\frac{1}{2}$ 4	5		M. F. F. 11
13		272 Kelly Michael	j	e $\frac{1}{2}$ 4	5		M. F. F. 11
8		274 Kidd George	j	pt 2	2		M. F. F. 13
11		93 Lucy George	j	pt 1	2		M. F. T. 13
11		35 Lloyd Albert	j	pts 11 & 12	4		M. F. T. 8
13		279 Lloyd James	j	pts 11 & 12	3		M. F. F. 13
15		280 Lloyd James W.	j	pt 11	3		M. F. F. 13
		281 Lloyd Richard	j	pt 12	3		M. F. F. 13
		297 Luker Richard	j	w $\frac{1}{2}$ 5	5		M. F. F. 11
		298 Lloyd Charles	j	pt A	2		M. F. F. 13
		22 Lewis John T.	j	pt 15	3		M. F. F. 9
		302 Melville William	j	pt 10	3		M. F. F. 13
		303 Mangan Richard	j	w $\frac{1}{2}$ 4	5		M. F. F. 11
		304 McMullen James A.	j	pt 4	2		M. F. F. 13
		306 Murphy Thomas	j	pt 8	5		M. F. F. 8
		307 Murphy John P.	j	pt 8	5		M. F. F. 8
		308 Marshall Joseph	j	pts 2 & 3	5		M. F. F. 11
		309 Marshall Peter	j	pt 2	5		M. F. F. 11
		310 Matthew Charles	j	pts 15 & 16	4		M. F. F. 9
		311 Matthew George	j	pts 15 & 16	4		M. F. F. S. 9
		312 Matthew Charles W.	j	pts 15 & 16	4		M. F. F. S. 9
		312 Matthew Thomas F.	j	pts 15 & 16	4		M. F. F. S. 9
		321 McCalpin John	j	pt 3	4		M. F. F. 8
		322 McCalpin Henry	j	pts 1 & 3	3		M. F. F. 8
		323 McCalpin Frederick J.	j	pts 1 & 3	3		M. F. F. 8
		325 McCalpin James	j	pt 8	3		M. F. F. 13
		326 McCalpin William R.	j	pt 8	3		M. F. Oe. 13
		327 McCalpin Archibald	j	pt 1	4		M. F. F. 8
		328 Maxwell Wellington	j	pts 7 & 8	3		M. F. F. 13
		337 Murphy Michael	j	pts 12 & 13	5		M. F. F. 15
		345 Morgan Peter	j	pts 17 & 19	4		M. F. F. 9
		406 McCormack Samuel	j	pts 9 & 10	3		M. F. Oe. 13

Brockville

No. on Roll	NAME.	JURORS.	LOT.	CON.	—	POST OFFICE ADDRESS
84	Nuttall John B.	j	pt 8	4	Leeds	M. F. T. 8
346	Nobes Samuel Sr.	j	e 1/2 7	5		M. F. F. 11
347	Nobes Isaac.	j	e 1/2 7	5		M. F. F. S. 11
348	Nuttall Isaac.	j	pt 3	4		M. F. F. 8
349	Nuttall John F.	j	pt 4	4		M. F. F. 11
350	Nuttall Thomas.	j	pts 2 & 3	4		M. F. F. 8
351	Nuttall George Sr.	j	pt 2	4		M. F. F. 8
352	Nuttall Albert A.	j	pt 2	4		M. F. F. S. 8
353	Nuttall George Jr.	j	pt 3	4		M. F. F. 8
354	Nuttall Samuel.	j	pt 5	3		M. F. F. 8
355	Nuttall William J.	j	pt 4	3		M. F. F. 13
357	O'Neal Michael.	j	pt 7	5		M. F. F. 8
358	O'Neal Patrick.	j	pt 9	5		M. F. F. 11
359	O'Neal Thomas R.	j	pt 9	5		M. F. F. S. 11
360	O'Neil Patrick Jr.	j	pt 9	3		M. F. F. 8
361	O'Neil James.	j	pt 8	5		M. F. F. 8
364	O'Hearn Michael.	j	pts 5 & 7	4		M. F. F. 8
365	O'Hearn John.	j	pt 1	3		M. F. F. 8
366	O'Hearn William.	j	pt 1	3		M. F. F. 8
214	Powley Andrew.	j	pt 4	2		M. F. Oc. 13
368	Perry Benjamin V.	j	pt 18	4		M. F. F. 9
373	Pelow Christopher.	j	pt 5	4		M. F. F. 8
374	Pelow Peter.	j	pt 9 & 10	4		M. F. F. 8
305	Quinsey Samuel J.	j	pt 4	2		M. F. Oc. 13
384	Rogers William N.	j	pt 9	5		M. F. F. 13
393	Ruttle Christopher.	j	pt 5	4		M. F. F. 11
397	Redmond Johnston.	j	pt 1	5		M. F. F. 11
398	Redmond Alexander.	j	pt 1	5		M. F. Oc. 11
405	Seals James.	j	pts 9 & 10	3		M. F. F. 13
409	Stacey Joseph.	j	pts 17 & 10	4		M. F. F. 9
410	Stoliker Ambrose.	j	w 1/2 6	2		M. F. F. 13
411	Stoliker Joseph.	j	pt 6	2		M. F. F. 13
412	Seals Robert Sr.	j	pts 7 & 8	2		M. F. F. 13
413	St. Andrews Abraham.	j	pt 9	2		M. F. F. 13
414	Sidley Sylvester.	j	pt 6	4		M. F. F. 8
415	Sidley Timothy.	j	pt 6	4		M. F. F. 8
416	Sidley Taid.	j	pt 6	4		M. F. F. S. 8
417	Smith Adelbert.	j	pt 11	3		M. F. F. 13
422	Smith William.	j	pt 8	2		M. F. F. 13
423	Smith Norman.	j	pt 8	2		M. F. F. S. 13
425	Smith Reuben.	j	pt 3	5		M. F. F. 11

No. on Roll
 426 S
 427 S
 428 S
 429 S
 431 S
 432 S
 437 S
 438 T
 445 T
 446 T
 447 T
 448 T
 460 T
 444 T
 470 V
 471 V
 472 V
 473 V
 474 V
 484 V
 485 V

FRONT OF LEEDS AND LANSDOWNE.

POST OFFICE ADDRESS		No. on Roll	NAME.	JURORS.	LOT.	CON.	—	POST OFFICE ADDRESS
T.	8		426 Spence Walter.....	j	pt 1	4	M. F. F.	8
F.	11		427 Street Abraham Jr.....	j	pt 1	4	M. F. F.	8
S.	11		428 Street Abraham Sr.....		pt 5	3	M. F. F.	8
F.	8		429 Street John.....	j	e 1/2 5	3	M.F. Oc.	8
F.	11		431 Seals John.....	j	pt 9	3	M. F. F.	13
F.	8		432 Seals Andrew J.....	j	pt 10	3	M.F.F.S	13
F.	8		437 Somerville Robert.....		pt 6	5	M. F. F.	8
S.	8							
F.	8							
F.	8							
F.	13							
F.	8							
F.	11							
S.	11							
F.	8							
F.	8		438 Todd Humphrey.....	j	e 1/2 5	2	M. F. F.	13
F.	8		445 Thompson William.....	j	pts 2 & 3	2	M. F. F.	13
F.	8		446 Thompson Charles A....	j	pts 2 & 3	2	M. F. Oc.	13
F.	8		447 Thompson James H....		e 1/2 3	3	M. F. F.	8
F.	8		448 Thompson Joseph A....	j	e 1/2 3	3	M.F.F.S	8
e.	13		460 Thompson William J....	j	pt 4	2	M. F. F.	13
F.	9		444 Thompson Charles.....		pt 3	2	M. F. F.	13
F.	8							
F.	8							
e.	13							
F.	13							
F.	11		470 Walker William.....		pt 11	5	M. F. F.	11
F.	11		471 Walker Charles.....	j	pt 11	5	M. F. F.	11
F.	11		472 Walker John.....		pt 11	5	M. F. F.	13
F.			473 White Alexander Sr....	j	pt 2	2	M. F. F.	13
F.	13		474 White Alexander Jr....	j	pt 2	2	M.F.F.S	13
F.	9		484 Wiswell Amos.....		pts 9 & 10	2	M. F. F.	13
F.	13							
F.	13							
F.	13							
F.	8							
F.	8							
S.	8							
F.	13							
F.	13							
F.	13							
F.	13							
F.	11		485 Yule Archibald.....	j	pt 7	2	M. F. F.	13

No. on Roll	NAME.	J. CROSS.	LOT.	CON.	—	POST OFFICE ADDRESS
-------------	-------	-----------	------	------	---	---------------------

PART II.—Persons entitled to Vote at Municipal Elections only.

8	Andress Susan.....		pts 18 & 19	4 Leeds	Owner	9
54	Birmingham Margaret...		pt 2	4	Owner	11
21	Bradley Elizabeth J.....		pt 15	3	Owner	9
133	Donoghue Margaret.....		w pt 16	3	Owner	9
144	Donoghue Ann.....		pt 3	5	Owner	11
213	Germain Jennie.....		pt 4	2	Owner	13
267	King Elizabeth.....		pt 18	4	Owner	9
394	Ruttle Mary.....		pt 13	5	Owner	11

PART III.—Persons entitled to vote at Elections to the Legislative Assembly only.

18	Andress Jordan.....		pt 18	4 Leeds	M. F.	9
90	Carpenter Stephen.....		pt 18	4	M. F.	9
488	Brennan Augustus.....		pt 10	3	M. F.	13
490	Hampton Samuel.....		pt 7	3	M. F.	8
500	Williams Frederick.....		pt 7	2	M. F.	13

POLLING SUB-DIVISION No. 2,

Comprising all that part of the First Concession of Leeds lying West of Lot number Eighteen, together with all the Islands in front of the same lying in Canadian waters.

PART I.—Persons entitled to vote at Both Municipal Elections and Elections to the Legislative Assembly.

POST OFFICE ADDRESS

Elections only.

owner 9
owner 11
owner 9
owner 11
owner 13
owner 9
owner 11
9
9
13
8
13

No. on Roll	NAME.	JURORS.	LOT.	CON.	---	POST OFFICE ADDRESS
1	Abrams Jonathan.....	j	pt 2	1	M. F. F.	14
2	Abrams George W.....	j	pts 1 & 3	1	M. F. F.	14
3	Allen James.....		island No. 9	1	M. F. F.	Toronto
4	Atkinson E. L.....		pt John island	1	M. F. F.	13
5	Adams Sidney.....		Cherry island	1	M. F. F.	13
6	Assc.'stine G. N.....		pt 12 islands D & 6 A	1	M. F. F.	13
14	Abbott John B.....		pt Tidd's island	1	M. F. F.	13
19	Brown James.....	j	pt A	1	M. F. F.	14
20	Brown William.....		pt A	1	M. F. F.	14
29	Belfie Gilbert.....		Lindsay island	1	M. F. F.	13
30	Belfie Joseph.....		Lindsay island	1	M. F. F.	13
31	Belfie William.....		Lindsay island	1	M. F. F.	13
32	Bulloch William Sr.....		pt Tidd's island	1	M. F. F.	13
33	Brough Robert.....		pt Bostwick island	1	M. F. F.	13
34	Black David.....		Leek island	1	M. F. F.	13
37	Britton Byron O.....		pt Tidd's island	1	M. F. F.	13
38	Brown James.....		pt 5	1	M. F. F.	13
39	Brown John.....	j	pt 5	1	M. F. F.	13
40	Britton Charles E.....		L John, Barrow & N islands	1	M. F. F.	13
	Britton William H.....	j	pt 8 & 9	1	M. F. F.	13
73	Bedard John O.....		pt Tidd's island	1	M. F. F.	13
76	Burrows George H.....		island 21	1	M. F. F.	13
77	Byers David R.....		Baugardt island	1	M. F. F.	13
81	Church Joseph.....		pt Hay island	1	M. F. F.	13
82	Carroll William B.....		pt Bostwick island	1	M. F. F.	13
85	Cowan George S.....	j	pt 6	1	M. F. F.	13
87	Chatham James.....		pt 22	1	M. F. F.	Brockville
91	Campbell James.....		pt 12	1	M. F. F.	13
95	Castle Arthur.....		Black Berry island	1	M. F. F.	Rochester
96	Coleman Professor.....		Pitch Pine island	1	M. F. F.	Toronto
97	Cowan John.....		pt 5	1	M. F. F.	13
98	Cowan John B.....	j	pt 5	1	M. F. F.	13
99	Cowan James.....		pt 6	1	M. F. F.	13

No. on Roll	NAME.	JUROS.	LOT.	CON.	—	Post OFFICE ADDRESS
100	Cowan Albert.....	j	pt 6	1	Leeds	M. F. F. 13
102	Cowan Henry.....	j	pt 12	1		M. F. F. 13
116	Covey John.....	j	pts 9 & 10	1		M. F. T. 13
121	Clark Samuel.....	j	pt 6	1		M. F. F. 13
123	Cantrell R. P.....	j	Red Horse island	1		M. F. F. Brooklyn
125	Cowan Oliver D.....	j	Lemon island	1		M. F. F. 13
182	Clark William H.....	j	pt 2	1		M. F. F. 13
67	Dorey Severe.....	j	pts 8 & 9	1		M. F. T. 13
68	Dorey John.....	j	pts 8 & 9	1		M. F. F. S. 13
130	Dempster George.....	j	pt 9	1		M. F. F. 13
145	Dewitta Jacob.....	j	Hay island	1		M. F. F. 13
146	Dewitta Norman M.....	j	Hay island	1		M. F. F. S. 13
147	Darling David.....	j	pt Tidd's island	1		M. F. F. 13
148	Drummond Charles P.....	j	islands 4 & 5	1		M. F. F. Ply'o'th, In
153	Dupuis Professor.....	j	pt Bostwick island	1		M. F. F. 16
154	Davis John H.....	j	pt Tidd's island	1		M. F. F. 13
155	Donevan James.....	j	pt Tidd's island	1		M. F. F. 13
158	Dempster James.....	j	pt 5	1		M. F. F. 13
159	Dempster William Jr.....	j	pt 5	1		M. F. F. S. 13
160	Dixon E. H.....	j	pt Bostwick island	1		M. F. F. Waco, Tex.
264	Draper A. S.....	j	L. B. Tidd's island	1		M. F. F. Rochester
164	Edwards Andrew.....	j	pt Hay island	1		M. F. F. 13
165	Edwards Edward.....	j	pt Tidd's island	1		M. F. F. 13
166	Edwards William.....	j	pt Tidd's island	1		M. F. F. 13
169	Ellis Edwin H.....	j	pt 1	1		M. F. F. 13
173	Eacutt E. A.....	j	pt Tidd's island	1		M. F. F. Atlanta, Ga
175	Forsythe Robert.....	j	Granite island	1		M. F. F. Montreal
176	Fullerton William B.....	j	islands 11 & 33	1		M. F. F. 13
180	Ferguson Richard.....	j	pt 1	1		M. F. F. 13
183	Ferguson Simon.....	j	pt 4	1		M. F. F. 13
185	Findlay Samuel.....	j	Penn's island	1		M. F. F. Montreal
187	Flunder Edward.....	j	pt Tidd's island	1		M. F. F. 13
188	Finley William B.....	j	pt Tidd's island	1		M. F. F. Sherbrooke
201	Greenizan David.....	j	pt A	1		M. F. F. 13
211	Gillies George.....	j	pt Tidd's island	1		M. F. F. 13
219	Green Josephus T.....	j	pt Tidd's island	1		M. F. F. 13
220	Goulette O. V.....	j	islands 25 & 17 D	1		M. F. F. 13
222	Gillett R. C.....	j	A & B Idyl Wyld islands	1		M. F. F. 13

FRONT OF LEEDS AND LANSDOWNE.

		POST OFFICE ADDRESS	No. on Roll	NAME.	JURORS.	LOT.	CON.		POST OFFICE ADDRESS
M. F. F.	13		223	Hurd E. H.....		pt Tidd's island	1	Leeds	M. F. F. 13
M. F. F.	13		225	Hicks Edward.....		pt Tidd's island	1		M. F. F. 16
M. F. T.	13		235	Haanel E. A.....		island 14	1		M. F. F. Syracuse
M. F. F.	13		236	Hall William.....		island 21	1		M. F. F. Montreal
M. F. F.	13	Brooklyn	237	Hicks E. S.....		Brandon point	1		M. F. F. Brooklyn
M. F. F.	13		240	Hagar J. M.....		pt Tidd's island	1		M. F. F. Prescott
M. F. F.	13		242	Horning Abraham.....		pts A & 1	1		M. F. F. 13
M. F. F.	13		243	Horning Eldon.....		pts A & 1	1		M.F.F.S 13
M. F. F.	13		244	Harris William.....		pt 12	1		M. F. F. 13
M. F. T.	13		251	Hale William.....		24, 24 C & pt Tidd's island	1		M. F. F. 13
M.F.F.S	13		252	Halliday Richard G....		pts 5 & 6	1		M. F. F. 13
M. F. F.	13		253	Hubbell C. H.....		island 27 B	1		M. F. F. 13
M. F. F.S	13		256	Jackson Elijah B.....		pt A	1		M. F. F. 13
M. F. F.	13		257	Jackson Patrick C.....		pt 2	1		M. F. F. 13
M. F. F.	16	Ply'o'th, In	258	Jackson Alexander G....	j	pt 2	1		M.F.F.S 13
M. F. F.	13		259	Jackson Miles S.....	j	pt 3	1		M. F. F. 13
M. F. F.	13		260	Jackson Henry G.....		pt 2	1		M. F. F. 13
M. F. F.	13		261	Jackson Albert.....	j	pt 2	1		M.F.F.S 13
M. F. F.	13		262	Jackson Eber.....	j	pt 2	1		M.F.F.S 13
M.F.F.S	13		263	Jones Martin W.....		L B Tidd's island	1		M. F. F. 13
M. F. F.	Waco, Tex.		265	Johnston J. H.....		pt Tidd's island	1		M. F. F. 13
M. F. F.	Rochester		333	Joy Frederick A.....		pt Hog island	1		M. F. F. 13
			266	King Major.....		pt Tidd's island	1		M. F. F. 16
			275	Kidd John Sr.....	j	pts 9, 10, 11 & 12	1		M. F. F. 13
			276	Kidd John Jr.....	j	pts 9, 10, 11, & 12	1		M.F.F.S 13
F. F.	13		282	Little Thomas.....	j	e 1/2 3	1		M. F. F. 13
F. F.	13		283	Little Robert W.....	j	pt 3	1		M.F.F.S 13
F. F.	13		284	Leakey Robert Sr.....		pt 1	1		M. F. F. 13
F. F.	13	Atlanta, Ga		Leakey Robert Jr.....	j	pt 1	1		M.F. Oc. 13
			285	Lindsay Alexander.....	j	pt 8	1		M. F. F. 13
F. F.	Montreal		286	Lindsay Thomas.....	j	pt 8	1		M. F. F. 13
F. F.	13		287	Lindsay William.....		pt 8	1		M. F. F. 13
F. F.	13		288	Lloyd William.....		pt 4	1		M. F. F. 13
F. F.	13		289	Lloyd W. S.....		pt 4	1		M. F. Oc. 13
F. F.	Montreal		291	Livingstone Alexander..		pt Hickory island	1		M.F.F.S Thurso NY
F. F.	13			Luker Richard.....	j	pt 5	1		M. F. T. 11
F. F.	Sherbrooke		181	Leakey Robert Jr.....		pt 1	1		M. F. T. 13
			171	Latham George H.....		Block E & F	1		M.F. Oc. 13
F. F.	13		299	McKenzie William.....		pt Tidd's island	1		M. F. F. 13
F. F.	13		300	Matthew W. G.....		islands 19 & 20	1		M. F. F. 13
F. F.	13		301	McCammon Samuel.....		Pike island	1		M. F. F. 13
F. F.	13		314	McNinch John.....	j	pt 7	1		M. F. F. 13
F. F.	13		315	McNinch Walter.....	j	pt 7	1		M.F.F.S 13

No. on Roll	NAME.	JURORS.	LOT.	CON.	—	Post OFFICE ADDRESS
316	McNinch John M.....		pt 7	1	Leeds	M. F. F. S 13
317	McNinch Robert.....		pt 7	1		M. F. F. 13
329	McDonald Herbert S...		pts 13, 14 & 15	1		M. F. F. Brockville 451
330	McDonald John.....		Water Lily island	1		M. F. F. 13 452
334	Mowat Professor.....		pt Hog island	1		M. F. F. 16 455
336	Mason F. G.....		pt Hay island	1		M. F. F. Toronto 456
339	Mallory Thomas.....		pt 12	1		M. F. F. 13 457
340	McParland James.....		pt Tidd's island	1		M. F. F. 16 458
341	McParland Michael....		pt Tidd's island	1		M. F. F. 13 461
342	Mercier T. J.....		Minnie Ha Ha island	1		M. F. F. New York 462
343	McArthur Robert.....		pt Tidd's island	1		M. F. F. 13
344	Moore N. A. H.....		island 1	1		M. F. F. Syracuse 465
170	McMurchy John.....		pt 1	1		M. F. F. 13
362	O'Neil Lawrence.....		pt Tidd's island	1		M. F. F. 13 466
363	Ormiston Walter S....		pt Tidd's island	1		M. F. F. 13 475
72	Parke Jason C.....	j	pts 11 & 12	1		M. F. T. 13 481
369	Peck George.....		L. B. Tidd's island	1		M. F. F. 13 482
375	Pelow Henry.....	j	pts 4 & 5	1		M. F. F. 13 483
376	Parke A. N.....		pt Tidd's island	1		M. F. F. 13 P.
377	Phillips Thomas.....		pt Tidd's island	1		M. F. F. 13 161
379	Parmenter John J. A....		e 1/2 4	1		M. F. F. 13 126
380	Parmenter William.....		e 1/2 4	1		M. F. F. 13
381	Parmenter Theodore....		e 1/2 4	1		M. F. T. 13
370	Petrie Archibald.....		pt Tidd's island	1		M. F. F. C'mbe'land 290
399	Robinson William S....		pt 17 & Dark island	1		M. F. F. 13
400	Richmond James.....		pt Bostwick island	1		M. F. F. 16
401	Richardson Thomas P..		island 21	1		M. F. F. 13
403	Rogers Charles B.....		pt Tidd's island	1		M. F. F. 13 356
86	Rankin Richard J.....	j	pt 6	1		M. F. T. 13
395	Rogers James T.....		pts 16 & 17	1		M. F. F. 13
396	Rogers W. G.....		Burnt island	1		M. F. F. 13 430
418	See Alexander.....		pt Tidd's island	1		M. F. F. 13 435
419	Stark Thomas.....		pt A	1		M. F. F. 13
420	Sliter Alexander.....		pt 2	1		M. F. F. 13 487
424	Shaneman Oliver J....		pt Tidd's island	1		M. F. F. 13
436	Stunden George W.....		L. B. Tidd's island	1		M. F. F. 13
221	Stacey Samuel.....		pt 16	1		M. F. T. 13 492

No. on Roll

442
443
451
452
455
456
457
458
461
462
465

466
475
481
482
483

P.
161

126

290

356

430
435

P.

487

492

POST OFFICE ADDRESS		No. on Roll	NAME.	JURORS.	LOT.	CON.	POST OFFICE ADDRESS
M. F. F. S	13	442	Thomas S. A		pt Tidd's island	1 Leeds	M. F. F. New York
M. F. F.	13	443	Turcotte John		pt Bostwick island	1	M. F. F. 13
M. F. F.	Brockville	451	Taylor James		pt Tidd's island	1	M. F. F. 13
M. F. F.	13	452	Taylor George		pt island 21	1	M. F. F. 13
M. F. F.	16	455	Turner J. B. W.		pt 6	1	M. F. F. 13
M. F. F.	Toronto	456	Turner James H.		pt 6	1	M. F. F. 13
M. F. F.	13	457	Turner William E.		pt 6	1	M. F. F. S 13
M. F. F.	16	458	Thomas C. G		pt Tidd's island	1	M. F. F. 13
M. F. F.	13	461	Taylor Robert		pt Tidd's island	1	M. F. F. 13
M. F. F.	New York	462	Taylor Clark H.		pt Tidd's island	1	M. F. F. 13
M. F. F.	13						
M. F. F.	Syracuse						
M. F. F.	13	465	Underwood John W.		pt Bostwick island	1	M. F. F. Newark NJ
		466	Wilson Richard		pt Tidd's island	1	M. F. F. 13
		475	Walton H. E.		pt Tidd's island	1	M. F. F. 13
M. F. F.	13	481	Wright Charles K.		pt Tidd's island	1	M. F. F. 13
M. F. F.	13	482	Wright Miles		pt Tidd's island	1	M. F. F. 13
		483	Wright Eugene P.		island 3 & 4	1	M. F. F. 13

PART II.—Persons entitled to Vote at Municipal Elections only.

M. F. T.	13	161	Douglass Maria P.		Little White Calf island	1 Leeds	Owner	Montreal
I. F. F.	13							
I. F. F.	13	126	Cowan J. E.		E & F islands	1	Owner	13
I. F. F.	13							
I. F. F.	13	290	Livingstone Mrs. Henry		pt Hickory island	1	Owner	Thurso NY
I. F. F.	13		McDonald Henrietta		pt Hog island	1	Owner	13
I. F. F.	13		McDonald Mrs. John L.		Corn island	1	Owner	Ottawa
I. F. T.	13	356	Nolan Johanna		pt 5	1	Owner	11
I. F. F.	13	430	Steel Madam		pt A Lindsay point	1	Owner	13
I. F. F.	13	435	Sheppard Elizabeth		pt Tidd's island	1	Owner	13

PART III.—Persons entitled to vote at Elections to the Legislative Assembly only.

F. F. F.	13	487	Acton James A.		Burnt island	1	M. F.	13
F. F. F.	13							
F. F. F.	13	492	Mallory Milo		pt 10	1	M. F.	13
F. F. F.	13							
F. T.	13							

POLLING SUB-DIVISION No. 3,

Comprising all that part of the Second, Third and Fourth Concessions of Leeds lying east of Gananogue river; also that part of the First Concession of Leeds from Lot number Eighteen to Lot number Twenty-four, both inclusive; also all that part of the Second Concession of Lansdowne lying West of Lot number Four; also all that part of the First Concession of Lansdowne lying West of Lot number Seven, together with all the Islands in front of the parts of the said First Concession lying in Canadian waters.

PART I.—Persons entitled to vote at Both Municipal Elections and Elections to the Legislative Assembly.

No. on Roll	NAME.	JURORES.	LOT.	CON.	—	POST OFFICE ADDRESS
	Aikens Albert.....		pt A	1 Leeds	M.F. Oc.	5
10	Acton Joseph.....	j	pt 20	1	M. F. F.	13
11	Acton William H.....	j	pt 20	1	M. F. F.	13
64	Boucher William.....	j	pt A	1 Lans	M. F. F.	13
44	Boyle Robert.....		pts 1 & 2	1	M. F. F.	5
43	Boyce Byron.....	j	pts 1 & 2	1	M. F. F.	5
42	Breckenridge Archibald.	j	pt 5	1	M. F. F.	5
41	Boyle Lawrence A.....	j	pt 22	3 Leeds	M. F. F.	9
42	Boyle William J.....	j	pt 22	3	M.F.F.S	9
43	Boyle Lawrence Sr.....	j	pt 23	3	M. F. F.	13
44	Boyle Owen.....	j	pt 23	3	M.F.F.S	13
45	Boyle Peter.....	j	pt 23	3	M.F.F.S	13
46	Boyle Patrick.....	j	pt 23	3	M.F.F.S	13
47	Boyle James.....	j	pt 23	3	M.F.F.S	13
48	Bruton George.....		pt 21	1	M. F. F.	13
71	Brown William A.....	j	pt 21	3	M. F. F.	9
78	Brown Robert G.....	j	pt 20	3	M. F. F.	9
128	Bryan John.....	j	pt 24	2	M. F. T.	5
40	Buck William.....		pt 4	1 Lans	M.F. Oc.	5
59	Budit S.....		Gull island	1	M. F. F.	New York
65	Bronson E. H.....		Atty & O'Conner islands	1	M. F. F.	Ottawa
66	Bronson Samuel.....		Cunliff	1	M. F. F.	Ottawa
88	Cunningham Robert....	j	pts 22 & 23	2	M. F. F.	13
39	Chapman Joseph.....		pt 10	2	M. F. F.	13
103	Clendinning Joshua G..	j	pt 24	3	M. F. F.	13
104	Clendinning William G	j	pt 24	3	M.F. Oc.	13
107	Clendinning Andrew Sr..	j	pt 24	3	M. F. F.	13
108	Clendinning Andrew Jr..	j	pt 24	3	M. F. F.	13
109	Clendinning John W....	j	pt 24	4	M. F. F.	13
111	Clendinning Alexander.	j	pt 24	3	M. F. T.	13
114	Carpenter William H....		pt 14	2	M. F. F.	13

0. 3,
 sessions of Leeds lying
 ion of Leeds from Lot
 number Four; also all
 of Lot number Seven,
 aid First Concession

Municipal Elections
 mby.

	POST OFFICE ADDRESS
M. F. Oc.	5
M. F. F.	13
M. F. F.	13
M. F. F.	13
M. F. F.	13
M. F. F.	5
M. F. F.	5
M. F. F.	5
M. F. F.	9
M. F. F. S	9
M. F. F.	13
M. F. F. S	13
M. F. F. S	13
M. F. F. S	13
M. F. F.	13
M. F. F.	9
M. F. F.	9
M. F. T.	5
M. F. Oc.	5
M. F. F.	New York
M. F. F.	Ottawa
M. F. F.	Ottawa
M. F. F.	13
M. F. F.	13
M. F. F.	13
M. F. F.	13
M. F. T.	13
M. F. F.	13

No. on Roll	NAME.	JURORS.	LOT.	CON.	---	POST OFFICE ADDRESS
17	Conner John.....		pts 12 & 13	2	L eds	M. F. F. 13
91	Cliffe George.....	J	pt 1	1	Lans.	M. F. F. 5
92	Cliffe Andrew.....	J	pt A	2		M. F. T. 5
93	Cliffe William.....	J	pt 1	1		M. F. F. S 5
99	Cross Enwin.....	J	pt 6	1		M. F. F. 6
94	Cliffe Joseph.....		e pt 2	1		M. F. F. 5
88	Cliffe John.....		pt 1	1		M. F. F. 5
89	Cliffe Edgar.....		pt 1	1		M. F. F. S 5
118	Conner Frederick E.....	J	pts 9, 10, 11, 12 & 13	2	Leeds	M. F. F. S 13
119	Conner Thomas H.....	J	pts 9, 10, 11, 12 & 13	2		M. F. F. S 13
120	Conner Edwin E.....	J	pts 9, 10, 11, 12 & 13	2		M. F. F. S 13
122	Cochrane Samuel A.....	J	pts 12 & 13	2		M. F. F. 13
210	Capes Hiram.....	J	pt 24	2		M. F. Oc. 13
391	Carter R. C.....		pt 9, 10 & 11	2		M. F. Oc. 13
85	Cornett James Sr.....		pt 1	2	Lans.	M. F. F. 13
86	Cornett James Jr.....	J	pt 1	2		M. F. F. 13
87	Cliffe Thomas.....	J	pt A	2		M. F. F. 1
105	Cross John.....	J	pts 6 & 7	1		M. F. F. 5
106	Cross Reuben.....	J	pts 6 & 7	1		M. F. F. S 5
108	Cross John.....	J	pts 5, 6 & 7	1		M. F. F. 13
109	Cross George.....	J	pts 5, 6 & 7	1		M. F. F. 13
111	Cook Silas.....		Hog Island	1		M. F. F. 5
112	Cook John D.....		Hog Island	1		M. F. Oc. 5
113	Cross Reuben M.....	J	pts 3 & 4	1		M. F. F. 5
116	Clarke Frederick O.....		pt Sir James island	1		M. F. F. Oswego
117	Cook George S.....		pt Sir James island	1		M. F. Oc. 13
135	DeWolfe Bethuel.....	J	pt 23	2	Leeds	M. F. F. 13
136	DeWolfe Joseph.....	J	pt 23	2		M. F. F. S 13
137	DeWolfe John H.....	J	pt 23	2		M. F. F. S 13
140	Day William J.....	J	pt 19	3		M. F. F. 9
141	Day Samuel.....	J	pt 21 & 22	1		M. F. F. 13
143	Darling John M.....	J	pt 19	2		M. F. F. 13
156	Dempster Thomas.....	J	16	2		M. F. F. 13
162	Dodds Robert L.....	J	pt 24	2		M. F. F. 5
198	Dornan E. A.....		pt 11	2		M. F. Oc. 13
392	Dougherty L. F.....		pt 9, 10 & 11	2		M. F. Oc. 13
142	Dickson E. H.....		pt Bostwick island	1	Lans.	M. F. F. Waco Texas
156	Dodds Joseph.....		w 1/2 1	2		M. F. Oc. 5
157	Dodds Dayid A.....	J	w 1/2 1	2		M. F. F. 5
158	Dodds William.....	J	pt A	1		M. F. F. 5
159	Dodds J. Rolston.....	J	e 1/2 3	2		M. F. F. 5
188	Dodge Phillip L.....	J	Myers island	1		M. F. F. New York
189	Diamond Charles P.....	J	islands 4 & 5	1		M. F. F. Ply'th Ind.
163	Emery George.....	J	pt 23	4		M. F. F. 13
202	Elliott Thomas.....	J	pt 2	1		M. F. F. 5
203	Elliott Joseph.....	J	pts 3 & 4	1		M. F. F. 5
204	Elliott Leonard C.....	J	pts 3 & 4	1		M. F. F. S 5
205	Ellis William E.....	J	Fort Wallace island	1		M. F. F. Ottawa

No. on Roll	NAME.	JURORS.	LOT.	CON.	POST OFFICE ADDRESS	No. on Roll
177	Fair Thomas.		pt 20	2	Laus. M. F. F.	13
178	Fair Robert.		pt 20	2	M. F. F. S	13
179	Fair William.		pt 21	2	M. F. F.	13
233	Farrelly Patrick.		Blood Letter island	1	M. F. F.	Lucerwood
234	Fravenohal Henry W.		Hemlock island	1	M. F. F.	New York
189	Gavin Lawrence.		pt 18	1	M. F. F.	13
202	Gray John.		pt 21	1	M. F. F.	13
203	Gray Charles H.		pt 23	1	M. F. F.	13
204	Gray Walter T.		pt 23	1	M. F. F. S	13
205	Gray William H.		pt 23	1	M. F. F. S	13
206	Gray David A.		pt 23	1	M. F. F. S	13
207	Gray Colin E.		pt 23	1	M. F. F. S	13
208	Gray John W.		pts 21 & 22	1	M. F. F.	13
209	Gray Charles A.		pts 21 & 22	1	M. F. F.	13
215	Gardiner George		pts 9 & 10	2	M. F. F.	13
332	Gough Albert		pt 10	2	M. F. T.	13
251	Gray Charles Sr.		pts 3 & 4	1	M. F. F.	5
252	Gray Hugh.		pts 3 & 4	1	M. F. F.	5
253	Gray Frederick C.		pts 3 & 4	1	M. F. F. S	5
247	Gray Charles B.		pt 2	1	M. F. F.	5
248	Gardiner Norman.		pt 2	1	M. F. F.	5
250	Gardiner William N.		pt 2 & Jack Straw island	1	M. F. F.	5
253	Grenfield A. G.		Sir William island	1	M. F. F.	Ottawa
254	Gracey John C.		Beleborer	1	M. F. F.	New York
	<i>Gardiner, Charles H.</i>		<i>pt-2.</i>	<i>1</i>	<i>M. F. F.</i>	
224	Herbison Thomas.	j	pts 21, 22 & 23	2	M. F. F.	13
229	Herbison James.	j	pt 20	2	M. F. F.	13
231	Herbison Benjamin.	j	pt 23	3	M. F. F.	13
238	Haig Joseph.	j	pts 19 & 20	2	M. F. F.	13
239	Haig Gibson J.	j	pt 20	2	M. F. F.	13
247	Haesler Henry.	j	pt 17	3	M. F. F.	13
248	Haesler Henry Sr.	j	pts 14 & 17	2	M. F. F.	13
249	Haesler John	j	pts 14 & 17	2	M. F. F.	13
250	Haesler Philip.	j	pts 16 & 17	2 & 3	M. F. F. S	13
254	Hurst George A	j	pt 12	2	M. F. F.	13
587	Hutchison Richard.	j	pt 3	1	M. F. F.	13
290	Hall William M.	j	island 29	1	M. F. T.	5
292	Hurdman H.		islands 64 & 78	1	M. F. F.	Montreal
					M. F. F.	Ottawa
110	Joline Andrane Hoffman		pts 5, 6 & 7	1	M. F. F.	5
273	Kavanagh James.		pt 20	1	M. F. F.	13
277	Kavanagh John G.		pt 21	3	M. F. F.	Manitoba
278	Keating Edwin B.		pt 19	1	M. F. F.	13
339	Kyes Nicholas.	j	pt 6	1	M. F. F.	5
340	Kyes William.	j	pt 6	1	M. F. Oe.	5
341	Kyes George.	j	pt 6	1	M. F. F.	13

POST OFFICE ADDRESS		No. on Roll	NAME.	JURORS.	LOT.	CON.	POST OFFICE ADDRESS
M. F. F.	13	292	Loney Hugh.....	j	pts 17 & 18	1	M. F. F. 13
M. F. F. S	13	293	Landon Edgar.....	j	pt 21 islands 12 B & 12 C	1	M. F. F. 13
M. F. F.	13	296	Legge Joshua.....	j	C pt 20	1	M. F. F. 13
M. F. F.	Lucerwood	190	Lafrance Charles.....	j	pt 18	1	M. F. T. 13
M. F. F.	New York	378	Landon Wellington.....	j	pt 5	1	M. F. F. 5
M. F. F.	13	435	McDonald James M....	j	pt 4	1	M. F. F. 5
M. F. F.	13	436	McDonald Daniel.....	j	pt 4	1	M. F. F. 5
M. F. F.	13	199	McCormack George....	j	pt 11	2	M. F. Oc. 13
M. F. F. S	13	105	Moore Reuben.....	j	pt 24	3	M. F. Oc. 13
M. F. F. S	13	106	Moore William N.....	j	pt 24	3	M. F. Oc. 13
M. F. F. S	13	295	Mallory William.....	j	pt 12	2	M. F. Oc. 13
M. F. F. S	13	318	Moore David F.....	j	pt 19	2	M. F. F. 13
M. F. F.	13	319	Moore David J.....	j	pt 21	2	M. F. F. 13
M. F. F.	13	320	Moore Elgin.....	j	pt 21	2	M. F. F. 13
M. F. F.	13	464	Marshall James.....	j	pt 22	4	M. F. T. 13
M. F. T.	13	477	Moore Nelson.....	j	pt 22	1	M. F. Oc. 13
M. F. F.	5	456	Modler Adam.....	j	pts 1 & 2	1	M. F. F. 5
M. F. F.	5	458	Murchie Robert.....	j	pts 1 & 2	1	M. F. F. 5
M. F. F. S	5	530	McHeod Robert.....	j	islands 90 & Hambly	1	M. F. F. Ottawa
M. F. F.	5	531	McDonald John.....	j	island 96	1	M. F. F. Ottawa
M. F. F.	5	532	McRae Peter.....	j	Sir William island	1	M. F. F. Ottawa
M. F. F.	5	534	McDougal J.....	j	Psyche & 47 F islands	1	M. F. F. Ottawa
M. F. F.	Ottawa	536	Mott William.....	j	Huck'berry & 70 islands	1	M. F. F. Ottawa
M. F. F.	New York	537	McDonald George H....	j	Rattlesnake & 67 islands	1	M. F. F. Ottawa
M. F. F.		538	McDonald Kennett.....	j	Pine island	1	M. F. F. Ottawa
M. F. F.		540	Morris Francis F.....	j	89 C island	1	M. F. F. Ottawa
M. F. F.		542	Morris Isaac T.....	j	86 & 87 islands	1	M. F. F. Brockville
M. F. F.		590	Moore Ira.....	j	pts 3 & 4	1	M. F. Oc. 5
M. F. F.	13	549	Nash T. G.....	j	Nos. 51 & 52	1	M. F. F. Ottawa
M. F. F.	13	556	Oliver Edmond A.....	j	Duck & Squaw islands	1	M. F. F. Ottawa
M. F. F.	13	371	Pritchard James.....	j	pt 19	3	M. F. F. 9
M. F. F.	13	372	Pritchard Thomas.....	j	pt 20	3	M. F. F. 9
M. F. F.	13	378	Perry George.....	j	pts 18 & 19	3	M. F. F. 9
M. F. F. S	13	382	Quinsey Joseph.....	j	pts 8, 9, 10, 11 & 12	1	M. F. F. 13
M. F. F.	5	383	Quinsey John.....	j	pts 8, 9, 10, 11 & 12	1	M. F. F. 13
M. F. F.	13	200	Reynolds Robert.....	j	A to 15	2	M. F. Oc. 13
M. F. F.	Manitoba	385	Richardson Alexander..	j	pt 24	1	M. F. F. 5
M. F. F.	13	386	Richardson Thomas F..	j	pt 24	1	M. F. F. S 5
M. F. F.	5	387	Richardson William....	j	pt 19	1	M. F. F. 13
M. F. Oc.	5	388	Richardson Anson A....	j	pt 19	1	M. F. Oc. 13
M. F. F.	13	389	Richardson William G..	j	pt 19	1	M. F. Oc. 13

No. on Roll	NAME.	JURORS.	LOT.	CON.	—	POST OFFICE ADDRESS
402	Rouse Butman E.....		Long island	1	M. F. F.	Geneva NY
585	Richardson Peter.....	j	pt A	1	M. F. F.	5
586	Rogers David.....	j	pt 3	1	M. F. F.	13
609	Rouse Butman.....		Long island	1	M. F. F.	Geneva NY
588	Rogers Holmes.....		pts 3 & 4	1	M. F. F.	13
589	Rogers James.....		pts 3 & 4	1	M. F. F.	13
670	Sheldon C. L.....		island 27	1	M. F. F.	Auburn
404	Shaw James.....		pt 18	3 Leeds	M. F. F.	9
407	Shaw Edward.....	j	w ½ 22	3	M. F. F.	9
408	Shaw William J.....	j	w ½ 22	3	M. F. F. S	9
421	Shaw Robert.....	j	pt 17 & 19	3	M. F. F.	13
434	Stafford William W....	j	pt 24	3	M. F. F.	1
640	Steacy Robert.....	j	pt 2	2 Lans.	M. F. F.	13
646	Stratton Harvey.....		pt 3	1	M. F. F.	5
647	Stratton Abram.....		pt 3	1	M. F. F.	5
671	Scott John C.....		islands 49 & 50	1	M. F. F.	Ottawa
672	Stevens Francis A.....		La Punts islands	1	M. F. F.	Montreal
673	Sayer R. F.....		Deathdealer	1	M. F. F.	New York
675	Sutherland John.....		islands 54 & 55 A	1	M. F. F.	Ottawa
676	Saunders Thomas.....		Popham & Rowley is.	1	M. F. F.	Ottawa
439	Thompson John C.....	j	pts 10, 11 & 12	1	M. F. F.	13
440	Turner John.....		pt 21	1	M. F. F.	13
441	Truesdell Cornelius....	j	pt 24	1	M. F. F.	13
449	Toland Joseph.....	j	pt 10	1	M. F. F.	13
450	Thompson David B....	j	15	2	M. F. F.	13
453	Thompson Robert G....	j	pts 8, 9, 10, 11 & 12	1	M. F. F.	13
454	Thompson William A....	j	pts 8, 9, 10, 11 & 12	1	M. F. F. S	13
459	Tedford William H....		pt 10	2	M. F. T.	13
463	Turner John B.....		pt 22	4	M. F. F.	13
252	Vanalstine Edgar.....		c pt 2	1	M. F. Oc.	5
230	White James E.....		pts 19, 20 & 21	1	M. F. F.	13
467	Webb William Sr.....	j	pts 21 & 22	1	M. F. F.	13
468	Webb Joel S.....	j	pts 21 & 22	1	M. F. Oc.	13
469	Webb William Jr.....	j	pts 21 & 22	1	M. F. Oc.	13
476	Wilson Hugh.....	j	pt 22	1	M. F. F.	13
478	Waldie John.....	j	pts 16 & 17	1	M. F. F.	13
479	Waldie Herbert.....	j	pts 16 & 17	1	M. F. F. S	13
480	Waldie William J.....	j	pts 16 & 17	1	M. F. F. S	13
727	Webster John.....					
728	Webster John Sr.....		e ½ 2	2	M. F. F.	5
729	Webster Nathaniel Jr..	j	e ½ 2	2	M. F. Oc.	5
730	Waldie Robert.....	j	w ½ 3	2	M. F. F.	5
731	Waldie A J.....	j	w ½ 3	2	M. F. F. S	5
732	Wilson Robert.....		pt 1 and other prems.	1	M. F. F.	5
734	Wilson John B.....	j	pt 1 and other prems.	1	M. F. F.	5

No. on Roll

PA

110

212

294

555

PA

486

41

90

733

114

240

491

629

493

494

495

496

497

498

499

501

POST OFFICE ADDRESS

Geneva NY
5
13
Geneva NY
13
13

Auburn
9
9
9
13
1
13
5
5
Ottawa
Montreal
New York
Ottawa
Ottawa

13
13
13
13
13
13
13
13
13
13
13
13
13
13
13
5
5
5
5
5
5
5

No. on Roll	NAME.	JURORS.	LOT.	CON.	—	POST OFFICE ADDRESS
-------------	-------	---------	------	------	---	---------------------

PART II.—Persons entitled to Vote at Municipal Elections only.

110	Clendinning Christina...		pt 24	3	Owner	13
212	Grundy Margaret.....		pt 17	2	Owner	13
294	Long Mary Ann.....		pt 12	2	Owner	13
555	Ogden Susan W.....		islands 2 & 3	1	Owner	New York

PART III.—Persons entitled to vote at Elections to the Legislative Assembly only.

486	Andress Daniel.....		pt 18	3	M. F.	9
41	Buck Wesley S.A.....		pt 4	1	M. F.	5
90	Cliffe Wesley.....		pt 1	1	M. F.	5
733	Emery Joshua.....		pt 5	1	M. F.	5
114	Findlay William.....		pts 3 & 4	1	M. F.	5
248	Gardiner Charles A.....		pt 2	1	M. F.	5
491	Kavanagh James G.....		pt 20	1	M. F.	13
629	Switzer John.....		pt 2	1	M. F.	5
493	Neddo Frank.....		pt 11	2	M. F.	13
494	Noonar unis.....		pt 18	1	M. F.	13
495	Shaw Valentine.....		pt 20	3	M. F.	9
496	Sersion William.....		pt 20	1	M. F.	9
497	Steaey George W.....		pt 17	4	M. F.	9
498	Watson Ira.....		pt 18	4	M. F.	9
499	Watson Healey.....		pt 20	4	M. F.	9
501	Walker David jr.....		pt 10	2	M. F.	13

POLLING SUB-DIVISION No. 4,

Comprising all that part of the Second Concession of Lansdowne from Lot number Four to Lot number Eight, both inclusive ; also all that part of the Third Concession of Lansdowne lying West of Lot number Fifteen, together with the Fourth Concession of Lansdowne.

PART I.—Persons entitled to vote at Both Municipal Elections and Elections to the Legislative Assembly.

No. on Roll	NAME.	JUROS.	LOT.	CON.	—	POST OFFICE ADDRESS
28	Bolger John.....	j	pt 13	4 Lans.	M. F. F.	1
36	Bradley Ogle R.	j	pt A	4	M. F. F.	13
37	Bradley John W.	j	pt A	3	M. F. F.	13
38	Bradley Richard.....	j	pt A	3	M. F. F.	13
48	Burns Edward.....	j	pt 10	3	M. F. Oc	1
75	Clare John.....	j	pt 10	4	M. F. F.	10
76	Clare Amos.....	j	pt 7	4	M. F. F.	10
77	Cochrane James Sr.	j	e ½ 1	4	M. F. F.	10
78	Cochrane John.....	j	pt 6	3	M. F. F.	13
83	Cornett William J.	j	pt 5	3	M. F. F.	1
84	Cornett Thomas H.	j	pt 5	3	M. F. F.	Shelbourne
324	Cross Albert.....	j	pt 4	2	M. F. Oc	10
607	Cochrane James B.	j	n pt 8	3	M. F. Oc	10
150	Donevan Michael	j	pts 15 & 16	4	M. F. F.	1
151	Donevan Thomas	j	pts 15 & 16	4	M. F. F.	1
152	Donevan Samuel	j	pt 8	4	M. F. F.	10
153	Donevan Patrick.....	j	pt 4	4	M. F. F.	10
154	Donevan John.....	j	pt 4	4	M. F. F.	10
155	Donevan Robert.....	j	pt 1	3	M. F. F.	1
194	Earl John H.....	j	pts 23 & 24	4	M. F. F.	1
199	Earl Charles.....	j	pt 18	4	M. F. F.	1
243	Grier William.....	j	pt 23	4	M. F. F.	1
245	Gavin Benjamin.....	j	pt 12	4	M. F. Oc.	1
246	Gavin John.....	j	pt 12	4	M. F. F. S	1
272	Horton James.....	j	pt 19 & other premises	4	M. F. F.	1
273	Horton George H.....	j	pt 19 & other premises	4	M. F. Oc.	1
274	Horton Samuel C.....	j	pt 19 & other premises	4	M. F. F. S	1
275	Heaslip John A.....	j	w ½ 8	4	M. F. F.	10
276	Heasler Thomas.....	j	e ½ 2	4	M. F. F.	10
277	Heaslip Thomas Sr....	j	pt 13	3	M. F. Oc.	1
278	Heaslip Thomas Jr....	j	pt 13	3	M. F. Oc.	1

No. on Roll	NAME.	JURORS.	LOT.	CON.	—	POST OFFICE ADDRESS
571	Quinn John.....	j	pt 16	4	Laus.	M. F. P. S. 1
576	Rath Charles F.....	j	pt 21	4		M. F. F. 1
577	Rape Thomas.....	j	pts 11 & 12	3		M. F. F. 10
578	Russell Robert.....	j	pt 7	4		M. F. F. 10
579	Russell John A.....	j	pt 7	4		M. F. F. 10
580	Russell John.....	j	e ½ 6	4		M. F. F. 10
581	Rape Patrick.....	j	pt 12	3		M. F. F. 1
582	Rape Charles.....	j	pt 12	3		M. F. F. 1
583	Rudd Eldon W.....	j	pts A & 1	3		M. F. F. 13
584	Rudd George.....	j	pts A & 1	3		M. F. F. 13
624	Sliter William.....	j	pt 13	4		M. F. F. 2
626	Sliter David H.....	j	pt 21	4		M. F. F. 1
634	Smith William.....	j	pt 17	4		M. F. F. 1
635	Sullivan Owen.....	j	pt 16	4		M. F. F. 1
636	Shields Thomas.....	j	pt 13	3		M. F. F. 1
637	Shields Robert.....	j	pt 13	3		M. F. F. 1
638	Sullivan Patrick.....	j	pt 16	4		M. F. F. 1
683	Slack Alexander.....	j	pt 6	3		M. F. T. 10
723	Smith Sidney.....	j	pt 8	2		M. F. T. 1
57	Shields Edward.....	j	pt 12	3		M. F. Oc. 1
678	Truesdell George.....	j	pt 24	4		M. F. F. 3
679	Turner Joseph.....	j	pt 3	4		M. F. F. 10
680	Turner Samuel.....	j	pt 3	4		M. F. F. 10
703	Webster William J.....	j	22	4		M. F. F. 1
704	Webster John.....	j	22	4		M. F. F. 1
709	Weart Wellington.....	j	pt 14	4		M. F. Oc. 4
710	Weart George.....	j	pt 14	4		M. F. F. 4
711	Weart Aylmer.....	j	pt 14	4		M. F. Oc. 4
712	Weart Philander.....	j	pt 14	4		M. F. Oc. 4
713	Webster William.....	j	pt 9	3		M. F. F. 10
725	Webster Henry R.....	j	s ½ 9	3		M. F. Oc. 1
726	Webster Thomas A.....	j	s ½ 9	3		M. F. Oc. 1
727	Webster John.....	j	w ½ 2	3		M. F. F. 1
447	Williams Richard.....	j	pt 11	3		M. F. F. 1

	POST OFFICE ADDRESS
--	---------------------

No. on Roll	NAME.	JURORS.	LOT.	CON.	POST OFFICE ADDRESS
-------------	-------	---------	------	------	---------------------

F. F.S. 1

PART II.—Persons entitled to Vote at Municipal Elections only.

F. F. 1
F. F. 10
F. F. 10
F. F. 10
F. F. 10
F. F. 1
F. F. 1
F. F. 13
F. F. 13

224	Gavin Bridget.....		e½ 12	2	Owner	1
315	Johnston Ann.....		pts 18 & 19	4	Owner	1
366	Landon Letitia.....		pt 9	4	Owner	10
444	McKay Agnes.....		s½ 14	3	Owner	1
448	McNeil Margaret.....		pts 7 & 8	2	Owner	1
451	Modler Charlotte.....		pts 6 & 7	3	Owner	1
570	Quinn Ellen.....		pt 16	4	Owner	1
682	Turpony Elizabeth A....		pt 6	3	Owner	1
724	Webster Alice.....		pt 9	3	Owner	1

F. F. 2
F. F. 1
F. F. 1
F. F. 1
F. F. 1
F. F. 1
F. F. 1
F. T. 10
F. T. 1
Oe. 1

PART III.—Persons entitled to vote at Elections to the Legislative Assembly only.

F. F. 3
F. F. 10
F. F. 10

365	Cook Herbert.....		pt 10	4	M. F.	10
450	Cousineau Joseph.....		pts 7 & 8	2	M. F.	13
369	Elliott Henry.....		pt 7	3	M. F.	10
362	Lappan James J.....		pt 11	4	M. F.	1
718	Webster Nathaniel.....		pt 8	3	M. F.	1

F. F. 1
F. F. 1
F. Oc. 4
F. F. 4
F. Oc. 4
F. Oc. 4
F. F. 10
Oe. 1
Oe. 1
F. F. 1
F. F. 1

POLLING SUB-DIVISION No. 5,

Comprising all that part of the First Concession of Lansdowne lying East of Lot number Six, together with all the Islands in front of the same lying in Canadian waters ; also all that part of the Second Concession of Lansdowne from Lot number Nine to Lot number Fourteen, both inclusive.

PART I.—Persons entitled to vote at Both Municipal Elections and Elections to the Legislative Assembly.

No. on Roll	NAME.	JURORS.	LOT.	CON.	—	POST OFFICE ADDRESS
10	Anderson G G.		Negro island	1	M. F. F.	Montreal
15	Atkinson W. G.		islands 30 & 38	1	M. F. F.	Toronto
17	Anderson Kenneth		Horse Block point pt 11	1	M. F. F.	Detroit
52	Bailey Robert.	j	5 Hill island	1	M. F. F.	6
58	Bowen George H.		Rich island	1	M. F. F.	13
62	Brophy J. A.		islands 45 & 47	1	M. F. F.	Ottawa
182	Bryan Thomas.		pt 23	1	M. F. T.	1
95	Cowan Alexander		pt 7	1	M. F. F.	13
97	Cornwall Charles.		pts 12 & 13	1	M. F. F.	17
100	Cross Firman		pts 14 & 15	1	M. F. F.	1
128	Cirtwell Charles R.		pt 8 Hill island	1	M. F. F.	13
129	Carpenter William.	i	pts 14 & 15	1	M. F. F.	6
131	Cronk William E.		islands 80 D & 80 E	1	M. F. F.	Ottawa
134	Code Robert.		island 85	1	M. F. F.	Ottawa
135	Carman Daniel E.		island 89	1	M. F. F.	Prescott
151	Craig Jean M.		Potato, Corn, Huckleberry Is	1	M. F. F.	Ottawa
192	Cranker George.	j	pt 22	1	M. F. T.	1
127	Causee Andre.	j	pt Hill island	1	M. F. F.	New York
166	Deano Aaron Sr.		s pt 18	1	M. F. F.	6
167	Deano Joseph.		s pt 18	1	M. F. F. S.	6
168	Deano Edward.		s pt 18	1	M. F. F. S.	6
169	Deano James Sr.		pts 9 & 10	1	M. F. F.	6
170	Deano James Jr.	j	pts 9 & 10	1	M. F. F. S.	6
171	Deano Frank.		pts 9 & 10	1	M. F. F. S.	6
173	Deano Harrison.		pt 10	1	M. F. Oc.	6
174	Deano Aaron Jr.	i	pts 12 & 14	1	M. F. F.	6
175	Deano Charles.		pts 12 & 14	1	M. F. T.	6
	Darling Thomas J.	j	pt 23	1	M. F. F.	1
600	Dowsley R. B.		Dashwood island	1	M. F. F.	Cardinal
186	Dunlop J.		82 E island	1	M. F. F.	Ottawa
187	Davine Andrew.	j	85 & Bingham islands	1	M. F. F.	Washington

No. on Roll
 206
 207
 176
 225
 226
 231
 262
 283
 284
 285
 286
 287
 297
 298
 299
 300
 301
 302
 227
 304
 305
 306
 307
 308
 320
 337
 345
 380
 381
 382
 383
 384
 385
 386
 391
 392
 393
 394
 395

5,
ast of Lot number
Canadian waters ;
Lot number Nine

ipal Elections
y.

	POST OFFICE ADDRESS
F. F. F.	Montreal
F. F. F.	Toronto
F. F. F.	Detroit
F. F. F.	6
F. F. F.	13
F. F. F.	Ottawa
F. F. T.	1
F. F. F.	13
F. F. F.	17
F. F. F.	1
F. F. F.	13
F. F. F.	6
F. F. F.	Ottawa
F. F. F.	Ottawa
F. F. F.	Prescott
F. F. F.	Ottawa
F. F. T.	1
F. F. F.	New York
F. F. F.	6
F. F. F. S	6
F. F. F. S	6
F. F. F.	6
F. F. F. S	6
F. F. F. S	6
F. F. F.	6
F. F. F.	6
F. F. T.	6
F. F. F.	1
F. F. F.	Cardinal
F. F. F.	Ottawa
F. F. F.	Washington

No. on Roll	NAME.	JURORS.	LOT.	CON.	—	POST OFFICE ADDRESS
206	Elliott Robert.....	j	pt 7	1	M. F. F.	13
207	Elliott John T.....	j	pt 7	1	M. F. Oc.	13
176	Fitzsimmons James F..		pt 14	1	M. F. F.	17
225	Ferris M. W.....		6 Hill island	1	M. F. F.	New York
226	Fairchild D. T.....		6 Hill island	1	M. F. F.	Le'vonworth
231	Ferguson A.....		Sugar island	1	M. F. F.	Ottawa
262	Humphrey Joseph.....	j	pt 10 & 11	2	M. F. F.	1
283	Hunt Henry Sr.....		6 Hill island	1	M. F. F.	17
284	Hunt Henry Jr.....	j	6 Hill island	1	M. F. F.	17
285	Hunt Thomas.....		8 Hill island	1	M. F. F.	17
286	Hunt Robert M.....	j	8 Hill island	1	M. F. F. S	17
287	Hunt Henry J.....	j	8 Hill island	1	M. F. F. S	17
297	Halton Robert.....		78 & 98 F islands	1	M. F. F.	Ottawa
298	Henderson Gordon.....		101 Y & 78 ¹ islands	1	M. F. F.	Ottawa
299	Horton Donald.....		Surveyors island	1	M. F. F.	Pt. Perry
300	Horton Ambrose J.....		Axeman & Ostounder	1	M. F. F.	S. Regis Falls
301	Hicks E. S.....		12 & 3 Hickory islands	1	M. F. F.	Brooklyn
302	Hunt Thomas.....	j	pts 19 & 20	1	M. F. F.	6
227	Hunt William H.....		pt 7 Hill island	1	M. F. Oc.	17
304	Ivy John Sr.....		pt 17	1	M. F. F.	6
305	Ivy William J.....	j	pt 17	1	M. F. F. S	6
306	Ivy John Jr.....	j	pt 17	1	M. F. F. S	6
307	Ivy Thomas.....	j	pt 17	1	M. F. F. S	6
308	Ivy Albert.....	j	pt 17	1	M. F. F. S	6
326	Jack William.....	j	pt 12	2	M. F. F.	1
337	Kerr Matthew.....	j	pt 21	1	M. F. F.	1
345	King Frederick.....		4 Hill island	1	M. F. F.	New York
380	Landon John B.....	j	pt 14 & 15	1	M. F. F.	1
381	Landon John B. Jr.....	j	pt 14 & 15	1	M. F. F.	1
382	Landon Nelson E.....	j	pt 14 & 15	1	M. F. Oc.	1
383	Landon Henry G.....	j	pt 14 & 15	1	M. F. F. S	1
384	Landon William N.....	j	pt 14 & 15	1	M. F. Oc.	1
385	Landon Ephriam.....	j	pt 9	1	M. F. F.	Ogdensburg
386	Landon Mortimer.....	j	pt 14	2	M. F. F.	1
391	Latimer Hilliard.....	j	pt 24	1	M. F. Oc.	1
392	Landon John.....	j	2 Hill island	1	M. F. F.	6
393	Landon Frederick.....		pt 20	1	M. F. Oc.	6
394	Landon William.....	j	pt 20	1	M. F. F. S	6
399	Latimer William.....	j	pt 21	1	M. F. F.	6

VOTERS' LIST, 1896.

No. on Roll	NAME.	JURORS.	LOT.	CON.	POST OFFICE ADDRESS
400	Latimer Byron D.....	j	pt 21	1	M. F. F. 6
401	Latimer George.....	j	pts 24 & 23	1	M. F. F. 1
402	Latimer Charles S.....	j	pts 24 & 23	1	M. F. F. 1
403	Latimer William.....	j	pt 24	1	M. F. F. 1
404	Latimer Fred.....	j	pt 24	1	M.F.F.S 1
405	Latimer Herbert.....	j	pt 24	1	M.F.F.S 1
593	Leith William.....	j	pt 13	2	M. F. T. 1
457	McNeil William A.....	j	pt 8	1	M. F. F. 5
459	McNeil Noah P.....	j	pt 12	1	M. F. F. 1
461	McNeil John W.....	j	pt 11	2	M. F. F. 1
463	McNeil Amos.....	j	pt 12	2	M. F. F. 1
464	McNeil Charles W.....	j	pt 13	2	M.F.F.S 1
493	McAvoy Cornelius.....	j	pts 2 & 3 Hill island	1	M. F. F. 17
495	McGrath Thomas.....	j	5 Hill island	1	M. F. F. 17
496	McNeil Daniel.....	j	pt 20	1	M. F. F. 1
497	McNeil Albert.....	j	pt 20	1	M.F.F.S 1
498	McNeil David.....	j	pt 18	1	M. F. F. 6
499	McNeil Alexander.....	j	pts 18 & 19	1	M. F. F. 1
500	McNeil John.....	j	pts 18 & 19	1	M.F.Oc. 1
502	McNeil Clarence.....	j	pt 18	1	M.F.F.S 1
503	McNeil Delbert.....	j	pt 18	1	M.F.F.S 1
504	McRea John G. H.....	j	pts 14 & 15	1	M. F. F. 6
506	McKelvy Alexander.....	j	pt 20	1	M.F.F.S 6
508	McNeil William E.....	j	s pt 18	1	M. F. F. 6
545	Morris William D.....	j	pts Ash & Hill islands	1	M. F. F. Ottawa
103	McNeil Malcolm.....	j	pt 11	1	M.F. Oc. 6
387	Monroe Frederick.....	j	pt 13	1	M.F. Oc. 1
513	McCullough Robert.....	j	pt 23 & 24	1 & 2	M. F. F. 1
561	Peck Noah.....	j	pt 8	1	M. F. F. 5
562	Potter Orlando.....	j	pt 23	1	M.F. Oc. 6
563	Patterson George.....	j	pt Ash island	1	M. F. F. Alex. Bay
569	Patrick Frank.....	j	pt Ash island	1	M. F. F. 6
98	Oviatt William.....	j	pt 12 & 13	1	M.F.Oc. 1
592	Robinson John B.....	j	e 1/2 10	1	M. F. F. 13
594	Robertson David.....	j	pt 16	1	M. F. F. 6
596	Robertson Thomas.....	j	pt 16	1	M. F. F. 6
597	Robertson James.....	j	pt 16	1	M. F. F. 6
598	Reid J. D.....	j	Dashwood island	1	M. F. F. Cardinal
599	Reid George.....	j	Dashwood island	1	M. F. F. Cardinal
612	Ross Philip D.....	j	77, 77B & 77C islands	1	M. F. F. Ottawa
460	Rogers Herbert.....	j	pt 12	2	M. F. F. 1
610	Rogers Samuel.....	j	islands 78 ⁴ & 78 ⁵	1	M. F. F. Ottawa

No. on Roll	NAME.	JURORS.	LOT.	CON.	POST OFFICE ADDRESS
639	St				
641	St				
660	St				
661	St				
662	St				
665	St				
666	St				
181	T				
685	T				
687	T				
690	T				
735	W				
737	W				
743	W				
745	W				
746	W				
749	W				
PA					
81	CA				
82	CA				
172	D				
180	D				
230	F				
395	L				
507	H				
509	M				
510	M				
591	R				
663	SI				
659	SI				
744	W				
748	W				

POST OFFICE ADDRESS		No. on Roll	NAME.	JURORS.	LOT.	CON.	—	POST OFFICE ADDRESS
F.	6	639	Steacey Thomas.....	j	pts 9 & 10	2	M. F. F.	1
F.	1	641	Stafford John C.....		pt 12			
F.	1	660	Sergeant W. M.....		pt 8 Hill island	1	M. F. F.	New York
F.	1	661	Shipman Wallace W....	j	pt 10, 11, 13, 14 & 15	1	M. F. F.	6
F.S.	1	662	Shipman Freeman.....	j	pts 12 & 13	1	M. F. F.	6
F.S.	1	665	Steacey Joseph.....	j	pt 14	2	M. F. F.	1
T.	1	666	Steacey William W. ...	j	pt 14	2	M. F. Oc	1
F.	5	181	Tilton Frank.....	j	pt 22	1	M. F. T.	1
F.	1	685	Trickey Ralph.....		pt 22	1	M. F. Oc	1
F.	1	687	Toe George.....		pt 22	1	M. F. F.	M'Intosh
F.	1	690	Taylor Alexander H....		78 G & 55 islands	1	M. F. F.	Ottawa
F.S.	1		<i>We later Arthur R.</i>		<i>pt. 10</i>		<i>F.S.A.F.</i>	
F.	17	735	Webster John A.....	j	w ½ 10	1	M. F. F.	1
F.	17	737	Webster Joseph.....	j	pt 10	2	M. F. F.	1
F.	1	743	Wilcox H. K.....		pt 8 Hill island	1	M. F. F.	Middleton
F.S.	1	745	Wood Peter M.....	j	pt 18	1	M. F. Oc	6
F.	6	746	Wheeler John.....	j	pt 14	1	M. F. F.	6
F.	1	749	Windson C. W.....		islands 94 & 94 A	1	M. F. F.	Caymonia

PART II.—Persons entitled to Vote at Municipal Elections only.

		81	Cornett Mary J.....		pt 9	2	Owner	1
		82	Cornett Ada.....		pt 9	2	Owner	1
		172	Deano Mary A.....		pt 10	1	Owner	6
		180	Darling Janet.....		pt 24	1	Owner	1
		230	Fitzsummons Maria..		pt 9	1	Owner	6
		395	Landon Elizabeth.....		pt 20	1	Owner	6
		507	McKelvy Ann.....		pt 20	1	Owner	6
		509	McNeil Mary A.....		pt 19	1	Owner	6
		510	McNeil Cecelia.....		pt 19	1	Owner	6
		591	Robinson Sarah.....		pt 10	1	Owner	13
		663	Shipman Mrs. Chas....		Downey island	1	Owner	6
		659	Shaw John M.....		pt 20	3	Owner	1
		744	Webster Elizabeth.....		pt 18	1	Owner	6
		748	Woman Emma P.....		Gig island	1	Owner	New York

No. on Roll	NAME.	JURORS.	LOT.	CON.	POST OFFICE ADDRESS
-------------	-------	---------	------	------	---------------------

PART III.—Persons entitled to vote at Elections to the Legislative Assembly only.

63	Bradley James E		Fish Dam islands 1 & 3	1	M. F.	1
639	Gilroy George.....		pt 22	1	M. F.	6
462	McNeil Colin.....		pt 11	2	M. F.	6
494	Patterson John.....		pt 2 & 3 Hill island	1	M. F.	17
642	Stafford William.....		pt 12	2	M. F.	1
643	Stafford John R.....		pt 12	2	M. F.	13
738	Webster Arthur R.....		pt 10	1	M. F.	1
747	Wallace John G.....		island 75	1	M. F.	6

Com
PA
No. on Roll
5
6
7
8
9
13
14
16
18
24
26
31
34
35
45
46
50
51
53
55
56
79
100
104
118
120
121
122
123
124
126
132
33

Post
Office
Address

POLLING SUB-DIVISION No. 6,

Comprising all those parts of the Second and Third Concessions lying east of Lot
Number Fourteen.

PART I.—Persons entitled to vote at Both Municipal Elections and Elections to the Legislative Assembly.

No. on Roll	NAME.	JURORS.	LOT.	CON.	—	POST OFFICE ADDRESS
5	Armstrong David.....	j	pt 15	3	M. F. F.	1
6	Armstrong William.....	j	pt 15	3	M. F. F.	1
7	Armstrong Charles.....	j	pt 21	3	M. F. F.	1
8	Armstrong William.....	j	pt 21	3	M. F. Oc	1
9	Armstrong Samuel B....	j	pt 21	3	M. F. F. S	1
13	Armstrong William H....	j	pt 21	2	M. F. F.	1
14	Allen Robert.....	j	v l s pt 18	3	M. F. F.	1
16	Allen Robert T.....	j	v l s pt 18	3	M. F. F.	1
18	Bradley Edmund R.....	j	pt 24	3	M. F. F.	1
24	Bowen William N.....	j	pt 16	3	M. F. F.	1
26	Burns William.....	j	pt 14	3	M. F. F.	Alex. Bay
31	Bradley Thomas W.....	j	pts 19 & 20	3	M. F. F.	1
34	Bradley Daniel J.....	j	v l pt 17	2	M. F. F.	1
35	Bradley Joseph A.....	j	v l pt 18	2	M. F. F.	1
45	Bell William.....	j	v l 12 & 16	2	M. F. F.	1
46	Burns Thomas.....	j	pt 18	2	M. F. F.	1
50	Beatty William.....	j	pt 19	3	M. F. F.	1
51	Beatty Adam.....	j	pt 19	3	M. F. F.	1
53	Brown John.....	j	pt 18	2	M. F. F.	16
55	Bradley Carleton A.....	j	v l n pt B 1	2	M. F. F.	1
56	Burns William.....	j	pt 12	3	M. F. F.	1
79	Consaul Samuel.....	j	pt 19	3	M. F. F.	1
100	Cross Firman.....	j	pts 15 & 16	2	M. F. Oc	1
104	Calhoun James.....	j	pt 18	2	M. F. F.	1
118	Copeland David G.....	j	pt 20	3	M. F. F.	1
120	Copeland Samuel.....	j	pt 18 vault	3	M. F. F.	1
121	Cornett Robert.....	j	v l 6 pt 17	2	M. F. F.	1
122	Cole Frank.....	j	v l 6	2	M. F. F.	1
123	Cole Isaac.....	j	v l 6	2	M. F. F.	1
124	Cornett William A.....	j	v l 9 & 10 pt 17	2	M. F. F.	1
126	Cowan James.....	j	v l 11 & pt 10	2	M. F. F.	1
132	Cornett Robert A.....	j	pt 17	3	M. F. F.	1
33	Cook James.....	j	pt 19	3	M. F. Oc.	1

No. on Roll	NAME.	JURORS.	LOT.	CON.	—	Post OFFICE ADDRESS
160	Doak Joseph.....	j	pt 24	3	M. F. F.	12
161	Doak Freeman.....	j	pt 24	3	M. F. F. S.	12
162	Douglas James.....	j	pt 23	1	M. F. F.	12
163	Deane George F.....	j	v 1 pt 10	2	M. F. F.	1
164	DeWolfe Schuyler.....	j	v 1 pt 19	2	M. F. F.	1
165	Dillon Robert G.....	j	v 1 4 & 5	2	M. F. F.	1
177	Darling J. D. W.....	j	v 1 11	2	M. F. F.	1
178	Darling Thomas J.....	j	v 1 12	2	M. F. F.	1
179	Darling George H.....	j	v 1 12	2	M. F. Oc.	1
185	Dixon James.....	j	pt 12	2	M. F. F.	1
604	Dixon Albert.....	j	v 1 pt 12	2	M. F. T.	1
193	Earl William.....	j	pt 23	3	M. F. F.	1
218	Findlay Stephen.....	j	pt 15	2	M. F. F.	1
219	Findlay Arthur.....	j	pt 15	2	M. F. Oc.	1
228	Fredenburg Charles.....	j	v 1 11	2	M. F. F.	1
229	Fairlie John.....	j	v 1 20	2	M. F. F.	1
717	Foley William Ben.....	j	e 1/2 17	3	M. F. T.	1
224	Ferris Henry.....	j	pt 21	3	M. F. F.	1
254	Graham Daniel.....	j	pt 23	2	M. F. F.	1
255	Graham James.....	j	pt 23	2	M. F. F.	1
256	Green Samuel.....	j	v 1 14	2	M. F. Oc.	1
257	Green Alfred.....	j	v 1 14	2	M. F. F.	1
249	Graham Frank.....	j	pt 17	2	M. F. F.	1
250	Goodall George.....	j	v 1 pt 17	2	M. F. F.	1
	Gray James Jr.....	j	v 1 23 pt 17	2	M. F. T.	1
525	Gilbert Thomas.....	j	v 1 pt 18	3	M. F. Oc.	1
279	Horton Richard.....	j	v 1 pt 16 & 17	2	M. F. F.	1
280	Haig David A.....	j	v 1 pt 20	2	M. F. F.	1
281	Haffie A. E.....	j	v 1 pt 19	2	M. F. F.	1
528	Heaslip John E.....	j	v 1 pt 18	2	M. F. Oc.	1
133	Heaslip Gordon A.....	j	pts 17 & 18	3	M. F. Oc.	1
317	Johnston Samuel E.....	j	pt 18	3	M. F. F.	1
318	Johnston Wesley.....	j	pt 19	3	M. F. F.	1
325	Johnston Frederick.....	j	pt 18	3	M. F. F.	1
328	Johnston Erastus E.....	j	v 1 pt 18 & other prems.	3	M. F. F.	1
331	Johnston David B.....	j	pt 19 & 20	3	M. F. F.	1
342	Keating James.....	j	v 1 pt 16 & 17	2	M. F. F.	1
343	Keating Theodore E.....	j	v 1 2 & 3	2	M. F. F.	1
344	Kirker Benjamin.....	j	v 1 4	2	M. F. F.	1
327	Keating Orlando.....	j	pt 14	3	M. F. T.	1
27	King Marcus J.....	j	v 1 pt 19	4	M. F. Oc.	1

VOTERS' LIST, 1896.

No. on Roll	NAME.	JURORS.	LOT.	CON.	POST OFFICE ADDRESS
518	Rotters Robert C.....	j	pt 24	2	M. F. T. 1
573	Ruttle George.....	j	v l pt 18	3	M. F. F. 1
601	Redmond George.....	j	v l 5	2	M. F. F. 1
602	Reynolds W. E.....	j	v l pt 20	2	M. F. Oc. 1
603	Redmond John.....	j	v l pt 18	2	M. F. F. 1
606	Reid William.....	j	v l 16	2	M. F. F. 1
608	Robinson Andrew.....	j	v l 22	2	M. F. F. 1
664	Sheppard William.....	j	e 1/2 24	2	M. F. F. 1
627	Shields Joseph.....	j	v l 18 pt 17	2	M. F. T. 1
645	Steacey William D.....	j	pt 17	2	M. F. F. 1
648	Surplis Frank.....	j	e 1/2 22	2	M. F. F. 1
649	Shiels John.....	j	v l 7	2	M. F. F. 1
650	Shaw John M.....	j	v l 1	2	M. F. F. 1
651	Shipman David.....	j	v l 18 pt 17	2	M. F. F. 1
652	Stoops John.....	j	v l 14	2	M. F. F. 1
653	Snider Jeremiah.....	j	c pt 18	2	M. F. F. 1
656	Stevens George.....	j	v l pt 18	3	M. F. F. 1
669	Smith Edward.....	j	v l 18	3	M. F. F. Prescott 1
472	Steward Joseph.....	j	pt 19	3	M. F. F. 1
684	Taylor Joseph.....	j	v l pt 19	3	M. F. F. 1
681	Turner William J.....	j	pt 17	3	M. F. F. 1
47	Tennant Alexander M.....	j	v l 21	2	M. F. Oc. 1
319	Turner Robert.....	j	pt 20	3	M. F. Oc. 1
700	White Robert.....	j	pt 24	3	M. F. F. 1
701	White George H.....	j	pt 24	3	M. F. F. S. 1
702	White William D.....	j	pt 24	3	M. F. F. S. 1
716	Warren John T.....	j	pt 17	3	M. F. F. 1
720	Warren Adelbert.....	j	pt 16	3	M. F. Cc. 1
740	Webster Norman.....	j	v l 9	2	M. F. F. 1
742	Warren William B.....	j	pt 18	2	M. F. F. 1
751	Weston John R.....	j	pt 18	2	M. F. F. Potsdam 1
251	Wallis William H.....	j	pt 18	2	M. F. Oc. 1
455	Walts Andrew J.....	j	v l 7 & 13 pt 19	2	M. F. Oc. 1
470	Webster Charles.....	j	c pt 17	2	M. F. Oc. 1
721	Warren Erastus.....	j	pt 16	3	M. F. F. 1
755	Young Humphrey.....	j	pts 19 & 20	3	M. F. F. 1
756	Young Charles J.....	j	pt 18	3	M. F. Oc. 1
667	Young Henry J.....	j	v l pt 21	2	M. F. T. 1

No. on Roll
 PA
 B
 25 B
 139 C
 183 D
 200 E
 248 G
 282 H
 309 I
 322 J
 485 M
 564 P
 605 R
 657 S
 658 S
 719 W
 738 W
 739 W
 PA
 119 A
 32 C
 E
 125 L
 476 M
 477 M
 478 M
 487 M
 489 M
 Su
 741 W

No. on Roll	NAME.	JURORS.	LOT.	CON.	—	POST OFFICE ADDRESS
<i>PART II.—Persons entitled to Vote at Municipal Elections only.</i>						
	Bowen Jane.....		pt 18	3	Owner	1
25	Burns Rebecca.....		pt 14	3	Owner	1
139	Cliffe Clarissa.....		pt 18	3	Owner	1
183	Dixon Ann.....		v l pt 15	2	Owner	1
200	Earl Janet.....		pt 24	3	Owner	1
248	Graham Margaret J....		v l pt 17	2	Owner	1
282	Haffie Jane.....		v l pt 19	2	Owner	1
309	Ivey Jessie Ann.....		v l pt 18	2	Owner	Forfar
322	Johnston Fanny.....		pt 17	2	Owner	1
485	McNeil Agnes.....		pt 16 & 18	2	Owner	1
564	Peck Caroline.....		pts 16 & 17	2	Owner	1
605	Richardson Zilpha.....		v l pt 17	2	Owner	1
657	Stewart Loas.....		v l 8	2	Owner	1
658	Sherard Agnes.....		v l 25 & 29	2	Owner	1
719	Warren Martha.....		pt 16	3	Owner	1
738	Webster Mary Ann.....		pts 18 & 13	2	Owner	1
739	Webster Susan.....		v l 10	2	Owner	1

PART III.—Persons entitled to vote at Elections to the Legislative Assembly only.

119	Allan Harry.....		pt 20	3	M. F.	1
32	Chisamore Joseph.....		pts 19 & 20	3	M. F.	1
	Ennis Robert.....		v l 4	2	M. F.	1
125	Lafontaine Edgar W....		pt 171	1	M. F.	1
476	Mitchell Joel W.....		pt 24	3	M. F.	12
477	Mitchell William W....		pt 24	3	M. F.	12
478	Mitchell Joshua V.....		pt 24	3	M. F.	12
487	McClary Robert.....		v l pt 17	2	M. F.	1
489	McClary Robt. Alexand'r		v l pt 17	2	M. F.	1
	Surplis Samuel.....		e ½ 22	2	M. F.	1
741	Warren Frank D.....		v l 9	2	M. F.	1

POLLING SUB-DIVISION No. 7,

Comprising all those parts of the Fifth and Sixth Concessions of Lansdowne, together with all that part of the Fifth Concession of Leeds lying East of Lot number Seventeen.

PART I.—Persons entitled to vote at Both Municipal Elections and Elections to the Legislative Assembly.

No. on Roll	NAME.	JURORS.	LOT.	CON.	—	POST OFFICE ADDRESS
1	Auston Harvey.....	j	24	6	Lans.	M. F. F. 2
2	Auston Reuben.....	j	24	6		M. F. F. 2
3	Auston Robert.....		pt 7	5		M. F. F. 4
22	Blair Thomas.....		pt 5	5		M. F. F. 4
20	Blair Theodore.....	j	pt 6	5		M. F. F. 4
21	Blair Charles.....	j	pt 5	5		M. F. F. 4
22	Burns Thomas E.		pt 12	5		M. F. F. 2
30	Bracken William.....		pt A	6		M. F. F. Ellisville
54	Bevins James.....		pt 14	6		M. F. F. 17
70	Bryan George.....		pt 14	6		M. F. Oc. 2
94	Curtis Uriah.....		pt 24	5	Leeds	M. F. F. 4
115	Cross Martin.....	j	pt 13	5	Lans.	M. F. F. 2
67	Cook John.....		w ½ 16	5		M. F. F. 2
68	Cook Robert.....	j	w ½ 16	5		M. F. Oc. 2
69	Cook Benjamin.....	j	w ½ 16	6		M. F. Oc. 2
71	Cook William.....	j	pt 13	5		M. F. F. 2
72	Cross William W.....	j	pt 13	6		M. F. F. 2
73	Cross Cyrus.....	j	pt 12	5		M. F. F. 2
74	Cross John W.....	j	pt 2	6		M. F. Oc. 4
138	Day Jacob.....		pt 21	5		M. F. F. 4
139	Day Thomas H.....	j	pt 21	5		M. F. F. S. 4
143	Dier Thomas.....	j	pt 10	5		M. F. F. 2
144	Dier Thomas Jr.....	j	pt 10	6		M. F. F. 2
146	Dier Edward.....	j	pt 21	5		M. F. F. 1
147	Dier Robert J.....	j	pt 21	5		M. F. Oc. 1
148	Dier James.....	j	pt 21	5		M. F. F. S. 1
174	Free Reuben.....	j	pt 20	5		M. F. F. 4
195	Earl John.....		pt 14	5		M. F. F. 2
196	Earl Allen N.....	j	pts 13 & 14	5		M. F. F. 2
197	Earl Allen.....		pt 11	5		M. F. F. 2
201	Earl Edward.....		pt 1	6		M. F. F. 3

No. on Roll
 208 F
 209 F
 211 F
 213 F
 214 F
 215 F
 266 F
 192 G
 193 G
 194 G
 145 G
 235 G
 236 G
 238 G
 239 G
 240 G
 241 G
 242 G
 226 H
 227 H
 228 H
 257 H
 261 H
 263 H
 364 H
 269 H
 270 H
 271 H
 288 H
 303 Ivy
 310 Jan
 310 Jan
 314 Joh
 332 Ken
 348 Kin
 350 Lon
 351 Lea
 353 Lap
 354 Lap
 355 Lap
 356 Lap

No. on Roll	NAME.	JURORS.	LOT.	CON.	—	POST OFFICE ADDRESS
208	Foley John R.	j	e ½ 16	5		M. F. F. 2
209	Foley Henry R.	j	pt 24	5		M. F. F. 3
211	Fodey James.		pt 14	6		M. F. F. 7
213	Fair Samuel.	j	pt 10	5		M. F. F. S 2
214	Fodey John.	j	s pt 12	6		M. F. F. 2
215	Flood Edward.	j	pt 13	6		M. F. F. 2
266	Ferguson John.	j	pt 9	5		M. F. F. 4
192	Gough Francis.		pt 22	5 Leeds		M. F. F. S 4
193	Griffin William.		pt 19	5		M. F. F. 9
194	Griffin Charles E.		pt 19	5		M. F. F. 9
145	Goff Vincent B.		pt 2	6		M. F. Oc. 2
235	Gavin John.		pt 17	6 Lans.		M. F. F. 2
236	Grier James W.		pt 23	5		M. F. F. 3
238	Grier Joseph.		pt 20	5		M. F. F. 1
239	Grier William F.		pt 20	5		M. F. F. 1
240	Grier Albert.		pt 14	6		M. F. F. 7
241	Grier James.		pt 14	6		M. F. F. 7
242	Grier Maxwell.		pt 14	6		M. F. Oc. 7
226	Herbison Benjamin.		pts 22 & 23	5		M. F. F. 4
227	Herbison David.		pts 23	5		M. F. F. 4
228	Herbison Roland.		pts 22 & 23	5		M. F. F. S 4
257	Horton Herbert.	j	pts 7 & 8	5		M. F. F. 4
261	Humphrey George.	j	pt 15	5		M. F. F. 4
263	Heaslip Samuel.	j	pt 10	5		M. F. F. 4
364	Heaslip Samuel E.	j	pt 10	5		M. F. F. 4
269	Horton George.	j	pt 8	5		M. F. F. 4
270	Haskins David.	j	pt 7	5		M. F. F. 4
271	Haskins Evans G.	j	pt 7	5		M. F. F. 4
288	Heaslip Alexander.		pt 18	5		M. F. F. 10
303	Ivy Michael.	j	pt 18	5		M. F. F. 2
310	Jarvis John.		pt 16	6		M. F. F. Alex. Bay
310	Jarvis George.	j	pt 16	6		M. F. F. 2
314	Johnston Norman.		e ½ 5	6		M. F. F. 4
332	Kendrick Thomas G.	j	pt 22	5		M. F. F. 2
348	King William.	j	pt 23	6		M. F. Oc. 2
350	Loney George.	j	pt 17	5		M. F. F. 2
351	Leacock Herbert.		pt 14	5		M. F. F. 1
353	Lappan James.		pt 4	5		M. F. F. 4
354	Lappan John.		pt 4	5		M. F. F. S 4
355	Lappan Charles.		pt 7	6		M. F. F. 4
356	Lappan George.		pt 7	6		M. F. F. S 4

VOTERS' LIST, 1896.

No. on Roll	NAME.	JURORS.	LOT.	CON.	—	POST OFFICE ADDRESS
408	McRae William B.	J	pt 19	6	M. F. F.	2
409	McRae Thomas.	J	pt 15	5	M. F. F.	2
410	McRae Alexander.	J	pt 16	6	M. F. F.	2
411	McRae George.	J	pt 16	6	M. F. F.	2
412	Moulton James.	J	pt 14	5	M. F. F.	2
413	McCreedy Alexander.	J	pt 9	5	M. F. Oc.	4
415	McCreedy Ernest.	J	pt 6	6	M. F. F.	4
416	McCreedy William.	J	pt 5	5	M. F. F.	4
417	McCreedy Anthony.	J	pt 5	5	M. F. Oc.	4
418	McCreedy Bertrand.	J	pt 5	5	M. F. F. S	4
419	McCreedy Elgin.	J	pt 6	5	M. F. F.	4
420	McCreedy Robert.	J	pt 7	5	M. F. F.	4
421	Moxley Joseph.	J	pts 23 & 24	5	M. F. F.	3
424	McNamee Patrick.	J	pt 8	6	M. F. F.	4
425	McNamee James B.	J	pt 8	6	M. F. F. S	4
426	McNamee Charles E.	J	pt 8	6	M. F. F. S	4
427	McNamee John Joseph.	J	pt 8	6	M. F. F. S	4
429	McNamee Frances E.	J	pts 8 & 9	6	M. F. F. S	4
430	McNamee John G.	J	pts 8 & 9	6	M. F. F.	4
431	McDonald Phardy.	J	pt 1	5	M. F. F.	4
432	McDonald John.	J	n pt 3	5	M. F. Oc	4
433	McDonald Charles.	J	pt 7	6	M. F. F.	4
434	McDonald William.	J	pt A	5	M. F. F.	4
550	O'Grady Patrick.	J	pt 14	6	M. F. F.	3
551	O'Grady Michael.	J	pt 19	5	M. F. F.	3
552	O'Grady Thomas.	J	pt 19	5	M. F. F.	3
553	O'Grady William.	J	pt 19	5	M. F. F.	3
554	O'Grady Francis.	J	pts 11, 12 & 13	6	M. F. F.	7
557	Patience William.	J	pt 14	5	M. F. F.	4
558	Patience John.	J	pt 6	5	M. F. F.	4
559	Patience Therin.	J	pt 6	5	M. F. F.	4
560	Patience Jeremiah.	J	pt 6	5	M. F. F.	4
198	Patience James.	J	pt 11	5	M. F. Oc	2
574	Ruttle Thomas.	J	pt 17	5	M. F. Oc.	2
575	Ruttle William.	J	pt 17	5	M. F. Oc.	2
613	Stacey William.	J	pt 21	5	M. F. F.	2
614	Stacey John E.	J	pt 15	6	M. F. F.	2
615	Stacey Charles.	J	pt 15	6	M. F. Oc.	2
616	Stacey Robert J.	J	pt 15	6	M. F. Oc.	2
618	Stacey John.	J	pts 14 & 15	5	M. F. F.	2
620	Stacey Matthew.	J	pt 14	6	M. F. F.	2
621	Stacey Evans R.	J	pt 14	5	M. F. F. S	2
622	Sullivan Patrick.	J	pt 14	6	M. F. F.	7

Stacey, Richard. W. pt 15 - 6 P. S. 47.
 Stacey, George, W pt 14 & 15 - 5 P. S. 47.
 Stacey, John A. pt. 2 & 14 6 Jan.

No. on Roll

623 S
625 S
631 S
632 S
321 S
268 T
677 T
692 V
693 V
694 V
695 V
696 V
697 V
699 W
705 W
706 W
707 W
708 W
714 W
715 W
752 Y
753 Y
PA
29 B
149 D
212 F
191 G
265 H
267 H
428 M

FRONT OF LEEDS AND LANSDOWNE.

No. on Roll	NAME.	JURORS.	LOT.	CON.	—	POST OFFICE ADDRESS
623	Sliter Albert E.		pt 12	5	M. F. F.	2
625	Sliter Wellington.		pt 12	5	M. F. F.	2
631	Stringer Robert.		pt 7	5	M. F. Oc	4
632	Stringer Menton G.		pt 7	5	M. F. Oc.	4
321	Stennett Thomas.		pt 5	6	M. F. Oc.	4
268	Tennant Albert.		pt 4	6	M. F. Oc	4
677	Truesdell Isaac B.		pt 18	5	M. F. F.	1
692	Vandeburgh Edward. ...		pt 14	6	M. F. F.	7
693	Webster John B.		pt 22	6	M. F. F.	2
694	Webster Edward J.		pt 22	6	M. F. F.	2
695	Webster William N.		pt 22	5	M. F. F.	3
696	Wilson James T.		pt 18	6	M. F. F.	2
697	Wilson George.		pt 18	6	M. F. F.	2
699	Weeks Willard.		pt 14	6	M. F. F.	7
705	Wallace James C.		pt 11	6	M. F. F.	2
706	Wallace Thomas Sr.		pts 6 & 7	6	M. F. F.	4
707	Wallace Thomas Jr.		pt 6	6	M. F. F.	4
708	Wallace Thomas A.		pt 6 & 7	6	M. F. F. S	4
714	Warren Jacob.		pt 8	6	M. F. F.	Malloryt'wn
715	Warren Joseph.		pt 14	6	M. F. F.	11
752	Young Thomas.		pt 21	6	M. F. F.	2
753	Young John.		pt 20	6	M. F. F.	2

PART II.—Persons entitled to Vote at Municipal Elections only.

29	Byers Elizabeth.	pt 14	6	Owner	13
149	Dineen Elizabeth.	pt 13	6	Owner	7
212	Fair Hester.	pt 10	5	Owner	2
191	Gough Huldah.	pt 22	5	Owner	4
265	Horton Rebecca.	pt 9	5	Owner	4
267	Horton Martha.	pt 4	6	Owner	4
428	McNamee Bridget.	pt 8 & 9	6	Owner	4

No. on Roll	NAME.	JURORS.	LOT.	CON.	—	POST OFFICE ADDRESS
-------------	-------	---------	------	------	---	---------------------

PART III.—Persons entitled to vote at Elections to the Legislative Assembly only.

4	Austin Henry J.....		pt 7	5	M. F.	4
423	Bryan Loftus		pt 23 & 24	5	M. F.	3
	Cross Ransom.....		pt 13	5	M. F.	2
210	Fodey Michael.....		pt 19	6	M. F.	7
195	Griffin Sidney..		pt 19	5	M. F.	9
489	Griffin John.....		pt 19	5	M. F.	9
260	Haskin Ephraim.....		pt 7 & 8	5	M. F.	4
352	McNamee Lewis.....		pt 14	5	M. F.	1
258	Running Samuel.....		pts 7 & 8	5	M. F.	
617	Stacey Richard H.....		pt 13	6	M. F.	2
618	Stacey George W.		pt 14 & 15	5	M. F.	2
633	Stringer Melbourne....		pt 7	5	M. F.	4
259	Voodree Edward.....		pt 7 & 8	5	M. F.	4

I, J. D. W. DARLING, Clerk of the Municipality of Front of Leeds and Lansdowne, in the County of Leeds, do hereby certify that parts one and three of the within list constitute a correct list for the year 1896, of all persons appearing by the last revised Assessment Roll of the said Municipality, to be entitled to Vote at Elections for Members of the Legislative Assembly; and that parts one and two constitute a correct list for said year of all persons appearing by the said Roll to be entitled to Vote at Municipal Elections in said Municipality; and I hereby call upon all electors to examine the said list, and if any omissions or other errors are perceived therein, to take immediate proceedings to have the said errors corrected according to law.

Dated this thirteenth day of June, 1896.

J. D. W. DARLING,
Clerk of said Municipality,
Post Office, Lansdowne.

I, J. D. W. DARLING, Clerk of the Municipality of the Front of Leeds and Lansdowne, in the County of Leeds, do hereby certify that the number of persons appearing by the last Revised Assessment Roll for the year 1896 qualified to serve as Jurors in said Municipality for the said year 1896 is (624) six hundred and twenty-four.

Lansdowne, June 13th, 1896.

J. D. W. DARLING, Clerk.

POST
OFFICE
ADDRESS

Regis-

4

3

2

7

9

9

4

1

2

2

4

4

downe,
in list
revised
e Mem-
ect list
Muni-
examine
ke im-

downe.

Lans-
pearing
rors in

Clerk.

[Faint, illegible text and markings on the page, possibly bleed-through from the reverse side.]

