

PAGES
MANQUANTES

Les résolutions sont maintenant
à l'ordre du jour pour

1904

Que L'UNE des votres soit de vendre le

Sirop de Table EDWARDSBURG

Marque de la **"COURONNE"**

Ce sirop révolutionne la vente
du sirop au Canada—Tout
épiciier qui a en vue les intérêts
de ses clients et son propre
profit vend le Sirop de Table
"Crown". **LE VENDEZ-VOUS?**

Mis en boîtes de 2 lbs 24	à la
5 "	12 " caisse
10 "	6 "
20 "	3 "

aussi en barils, $\frac{1}{2}$ barils et kegs
et en seaux de 3 et 2 gallons.

Prêt à l'expédition, sans délai.

Voyez à ce que la marque "Crown"
soit sur le paquet.

Edwardsburg Starch Co., Limited

FONDEE EN 1858.

164 RUE SAINT-JACQUES, MONTREAL.

53 Front St. East.
TORONTO.

Usines :
CARDINAL, ONT.

Thé
Vert

de...
Ceylan.

Une
Comparaison
entre les
Thés VERTS de Ceylan
avec les
Autres Thés Verts
vous convaincra
qu'ils sont
incomparables.

Thé
Noir

de...
Ceylan.

Le Thé NOIR de Ceylan
ne le
Cède
à aucun
AUTRE.

Au Commerce de Détail

Nous Désirons vous Annoncer que
Nous avons fait un très gros Achat de

MONTRES D'OR BANNER à BOITIERS "Filled Case"

Cet achat est tellement considérable que nous avons obtenu le contrôle de cette Montre particulière de haut grade pour des fins de Primes à distribuer ; tellement considérable qu'il nous permet d'offrir à tout acheteur d'une valeur de \$36 de PRODUITS de la Marque "BEE" assortis comme suit, avec la prime :

UNE MONTRE GRATIS

2	Caisses d'EMPOIS "BEE" à \$5.00	\$10.00
3	" de SODA "BEE" à \$2.75	8.25
1	" de BORAX "BEE," 48 paquets à \$3.25	3.25
1	" de BORAX "BEE," 40 paquets à \$1.40	1.40
1	" de CAFÉ "BEE," 30 paquets	9.00
1	" de POUDRE A PATE "BEE," 24 paquets de 1 lb.	4.50

Commandez à votre Maison de Gros ou directement à

SNOWDON, FORBES & CO., = 449 Rue St-Paul, MONTREAL.

Au Commerce

NOS VOYAGEURS sont maintenant sur la route avec une ligne complète d'Echantillons de notre

NOUVEL EMPAQUETAGE de Viandes en Conserve, etc.

Nous en garantissons la qualité comme égalant n'importe quelle marchandise empaquetée sur le continent américain. Superbes étiquettes artistiques. Permettez-nous de vous donner nos cotations pour vos besoins du moment. Cela paie de regarder devant soi :

C. C. Corned Beef (Bœuf en conserve) Boîtes carrées 1's, 2's, 6's, 11's.

Langues de Bœuf entières, grandeurs 1½'s, 2's, 2½'s.

Prime Roastbeef, 1's, 2's, 6's.

Prime Roast Mutton, 1's, 2's, 6's.

Langues pour le Lunch, grandeur 1's—2 doz. à la caisse.

Saucisses Oxford, grandeurs 1's et 2's.

Oxford Brawn, grandeurs 1's et 2's — boîtes carrées.

Viandes en Purée et Desossées, ½'s et 1's.

Jambons Cuits Pressés, grandeurs 1's et 2's — boîtes carrées.

Bœuf séché émincé, 1's et ½'s.

Tripes Honeycomb, 1's et 2's.

Fèves au Lard, grandeurs 1's, 2's et 3's — soit nature, soit à la sauce.

Saucisses pour le Lunch, ½'s — 4 doz. à la caisse.

Saucisses de Vienne, ½'s — 4 doz. à la caisse.

Soupes, Queue de Bœuf, Rognons sautés, Consommé de Mouton, grandeur 2's—2 doz. à la caisse.

Tous les produits ci-dessus en Canistres s'ouvrant au moyen de clefs.

Mince Meat Condensé Royal, 36 paquets de 12 oz. — 36 paquets à la caisse.

Mince Meat frais (Home made), seaux de pulpe de 2 et 5 livres. Seaux, Tinettes et Barils de 7, 14 et 25 livres.

Nous contrôlons la production des **Gelées de Purs Fruits** et **Conserves de Fruits** de "The Charlottetown Preserving Co."

SUCCURSALES : Halifax, Sidney et St-Jean, Terre-Neuve. }

THE DOMINION PACKING CO., Ltd.,
CHARLOTTOWN, I. P. E., CANADA.

CONDOR

Thé Japonais
et Thé Noir. Poudre
à Pâte, Moutarde, Vinaigre.

NECTAR

Thé Noir
en Paquets de Plomb
et en Boîtes de Fantaisie

M L E M

Café de Madame Huot

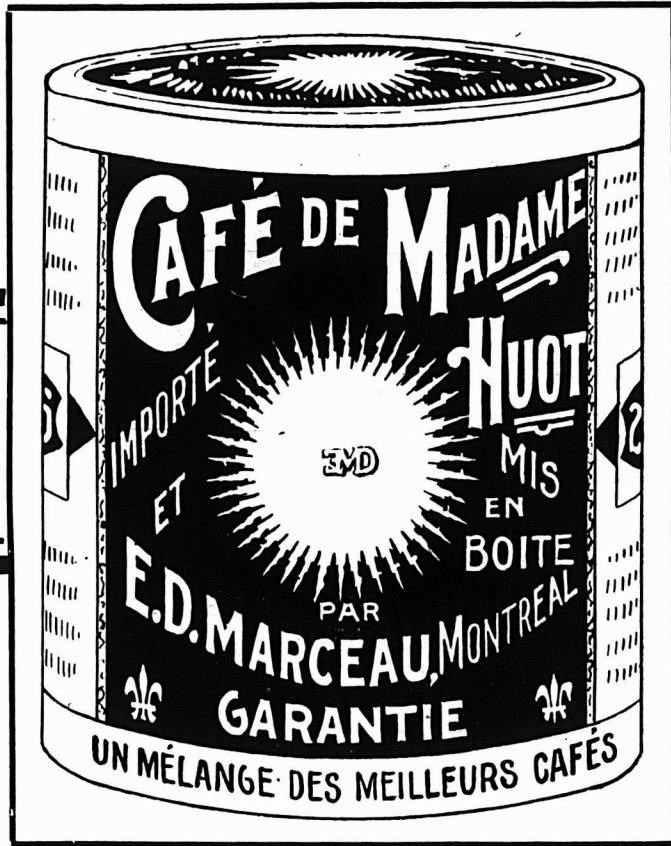

**Strictement
Pur**

**Riche et
Savoureux**

LE TYPE DU BON CAFÉ FRANÇAIS

Ce Café est préparé d'après la Recette célèbre à Paris de Madame Huot, propriétaire d'un Hôtel de Famille renommé de la Capitale. Il combine l'arôme le plus fin, avec la force indispensable pour réaliser la liqueur idéale.

C'est une combinaison des
meilleurs Cafés cultivés.

Vendu seulement en boîtes de 1 livre à 31c ;
2 lbs à 60c la boîte.

ECHANTILLONS sur DEMANDE

E. D. MARCEAU

THÉS, CAFÉS ET ÉPICES EN GROS,

281 à 285

RUE SAINT-PAUL, MONTREAL.

EMD
Poudre à Pâte, Épices, Cafés
Vinaigre, Pâte, Moutarde, Vinaigre.

OLD CROW
Poudre à Pâte, Épices, Cafés
Vinaigre, Pâte, Moutarde, Vinaigre.

Commerce, Finance, Industrie

LES VENTES ILLEGALES DE LIQUEURS.

La source du mal.

" Dans une déclaration faite à l'Association des Commerçants Licenciés de Vins et Liqueurs ", dit la Gazette de Montréal, " on a dit que la source du mal en rapport avec le trafic des liqueurs " peut-être trouvée dans la vente illégale générale des liqueurs dans nos Cités et les districts ruraux, vente dont ont connaissance les autorités. " C'est une accusation sérieuse, ajoute notre confrère, et elle est portée par des hommes qui doivent savoir ce dont ils parlent. C'est une question à laquelle le nouveau trésorier de la province devra prêter son attention. La loi des licences est du domaine de son administration et le revenu en souffre, si ce qu'on prétend est vrai. "

C'est malheureusement une vieille histoire sur laquelle il faut toujours revenir.

L'Association des Commerçants Licenciés de Vins et Liqueurs de Montréal, l'Association sœur de la cité de Québec ainsi que celles de St Henri et de Ste Cunégonde, la Fédération des Commerçants de Liqueurs de la Province de Québec ont depuis longtemps mis au courant le gouvernement de l'existence de ce commerce illégal qui se fait aussi bien à la campagne que dans les villes et qui, comme " Le Prix Courant " le signalait tout dernièrement encore, prend des proportions insitées à l'époque des fêtes de fin et de commencement d'année.

L'organe officiel de l'Association des Commerçants de Montréal et de la Fédération des Commerçants de la Province de Québec, " Liqueurs et Tabacs ", n'a pas publié un seul numéro depuis la session dernière du Parlement Provincial, sans revenir soit directement, soit indirectement sur ce sujet et sans rappeler au gouvernement les promesses qu'il a faites aux délégués des commerçants de vins et de liqueurs.

Dans sa convention du mois de septembre, la Fédération des Commerçants de Vins et de Liqueurs de la Province a de nouveau hautement protesté contre l'inaction gouvernementale en pareille matière.

Il est notoire que les commerçants licenciés, par leurs diverses associations,

ont plus fait que le gouvernement lui-même pour moraliser le commerce des vins et liqueurs et mettre fin au commerce illégal des boissons enivrantes.

Ces associations ont demandé au gouvernement des amendements à la loi des licences qui, s'ils étaient adoptés par le gouvernement, seraient sûrement votés par le Parlement et qui tendraient à réprimer dans une très large mesure les abus signalés tout dernièrement dans un mandement et dans une lettre pastorale qui ont de nouveau attiré l'attention du public sur les dangers de l'ivrognerie.

Le gouvernement avait promis une enquête sur le fonctionnement de la loi des licences, dans les campagnes notamment. Il y a bientôt un an que cette promesse a été faite et elle attend encore son accomplissement.

Cette enquête, au dire des ministres, devait servir de base à l'établissement d'une loi nouvelle des licences. Le gouvernement trouvait, en effet qu'il valait mieux refondre la loi une bonne fois que de la modifier continuellement par des amendements.

Comme nos lecteurs peuvent le comprendre, le commerce de vins et liqueurs a mis le gouvernement en garde contre les pertes que subissait le trésor provincial du fait des ventes illégales de boissons enivrantes par des commerçants ou de prétendus commerçants que les agents du revenu laissent opérer en paix.

Les commerçants licenciés prétendent qu'ils ne vendent pas plus du huitième des boissons enivrantes consommées. Si cette prétention est réelle — et pourquoi douter qu'elle le soit — on peut juger de l'étendue du trafic clandestin des vins et liqueurs.

Qu'on commence par en finir avec ce trafic illégal et il ne fait aucun doute pour nous qu'on rendra un grand service à la morale publique. Mais, pour cela, il faut que le gouvernement ouvre les yeux, au lieu de les fermer, quand les diverses associations lui signalent et le mal et le remède à lui appliquer.

Augmentez le montant affecté à votre publicité en proportion de l'accroissement du volume de vos affaires, et le volume de vos affaires continuera à augmenter.

LES FAILLITES EN 1903

NOUS donnons ci-dessous le tableau des faillites survenues au Canada pendant l'année 1903.

Si on compare le nombre des faillites de l'an dernier à celui des années précédentes que nous rappelons également, on constatera une amélioration sensible. Cette amélioration porte non seulement sur le nombre mais aussi sur la quotité du passif des faillis.

Depuis 1897, depuis 1896 pourrait-on dire, une période de prospérité a succédé à une suite d'années de crise et, depuis lors, le nombre des faillites a sensiblement diminué.

Beaucoup de commerçants autrefois gênés ont pu reprendre le dessus et font aujourd'hui bonne contenance. Mais, si prospère que puisse être la situation commerciale, on peut toujours s'attendre à voir un certain nombre de faillites, car il y a toujours des gens malheureux, des imprudents, des imprévoyants et des négligents, sans parler de ceux qui font faillite volontairement pour s'enrichir aux dépens de leurs créanciers.

Les années de prospérité font surgir de nouvelles maisons de commerce en trop grand nombre parfois et il n'est pas surprenant que ces maisons souvent établies par des jeunes gens plus ambitieux que bien pourvus de capitaux, plus entreprenants que prudents, plus amateurs de leurs aises que de travail sombrent en quelques mois.

Quoiqu'il en soit des causes des faillites en 1903, retenons qu'elles ont été moins nombreuses que précédemment alors qu'il y avait moins de magasins à l'affût de la clientèle, retenons également que le passif est également moindre que quand il y avait moins de capitaux lancés dans les affaires.

A cela, il y a une autre raison encore que la prospérité du pays. Cette raison c'est que les maisons de gros surveillent mieux que par le passé leurs crédits et qu'elles tendent à raccourcir les délais de crédit. Elles font ainsi des affaires moins risquées et obligent, par le fait même, leurs clients à veiller de plus près à leurs propres affaires.

Ceci dit, voici par province, les failli-

tes en 1903 et un état général pour celles remontant jusqu'en 1899:

Provinces	Nombre	Actif	Passif.
Ontario . . .	373	\$1,462,502	\$2,214,254
Québec . . .	360	2,331,551	3,386,972
Colombie An- glaise . . .	61	442,012	425,150
Nouvelle- Ecosse . . .	108	311,500	946,600
Manitoba . .	40	154,400	167,100
Nouveau- Brunswick	26	116,657	257,148
Ile du Prince Edouard . .	10	53,800	155,500
Total, 1903	978	\$4,872,422	\$ 7,552,724
" 1902	1,101	7,772,418	10,934,777
" 1901	1,341	7,686,823	10,811,671
" 1900	1,355	8,202,898	11,613,208
" 1899	1,287	7,674,673	10,658,675

Comme nombre de faillites, c'est la province d'Ontario qui l'emporte et, au point de vue du passif, c'est celle de Québec qui vient en tête. La province de Québec représente à elle seule environ 45 1-2 p. c. du montant total du passif des faillis et approche de bien près du nombre des faillites de la province d'Ontario.

LE FUTUR PATRON

TOUT soldat, a-t-on dit, a son bâton de maréchal dans son sac.

Tout commis, pourrions-nous dire, est appelé, s'il le veut, à devenir un jour patron à son tour. Tous sont appelés, mais relativement peu sont élus.

Le commis qui a de la volonté, de l'énergie et qui travaille avec un but unique et déterminé: celui de s'établir un jour pour son propre compte, ce commis sera patron.

C'est le genre de commis qu'un patron doit rechercher, car, ce sera toujours un employé qui cherchera à bien faire, profitera des conseils qui lui seront donnés, voudra plaire à la clientèle, l'attirer et la retenir. Cet employé sera pour son patron ce qu'il voudrait que ses employés fussent pour lui, s'il était lui-même patron.

Un tel commis vise à l'économie, car il sait que grâce à l'épargne seulement il constituera le capital nécessaire à son établissement.

Ce sera un travailleur, parcequ'il n'ignore pas que sans un travail ardu, il ne gagnera jamais le salaire qui lui permettra de faire des économies.

Il aura de l'ordre, comme tout homme économique qui a besoin de calculer pour que ses dépenses soient moindres que ses recettes.

Un tel commis qui a de la volonté, de l'énergie, le désir de bien faire, de l'économie, du travail et de l'ordre est un commis précieux que tout patron doit chercher à s'attacher.

Sans être absolument rares, ces com-

mis ne se rencontrent pas tous les jours; les patrons se les disputent en enchérissant sur le prix du salaire. Heureux sont les patrons qui ont à leur service plusieurs commis possédant la volonté et les qualités nécessaires pour devenir un jour patrons. Ils sont certains d'être bien servis.

VINGT-DEUXIEME CONVENTION ANNUELLE de la SOCIETE D'INDUSTRIE LAITIERE

La Convention Annuelle de la Société se tiendra les mardi 26 et mercredi 27 janvier 1904, à Sherbrooke. Les séances auront lieu à la salle dite **Art Gallery Hall**; la première commencera le mardi 26, à 9 1-2 heures du matin, [voir programme d'autre part].

Invitation. — Le public en général, les cultivateurs, les fabricants de beurre et de fromage, sont cordialement invités. Les **Cercles Agricoles et les Sociétés d'Agriculture** sont spécialement priés d'envoyer des délégués.

Annonces. — Les amis de la Société, Messieurs les Membres du Clergé, et les officiers des Cercles agricoles et Sociétés d'agriculture sont instamment priés de faire annoncer cette importante réunion, à la porte de l'église paroissiale, tous les dimanches d'ici à la Convention.

Réduction des prix de passage. — Toutes les lignes de chemins de fer ont accordé les réductions d'usage [voir les détails ci-après].

AU PUBLIC

L'industrie laitière étant ici une industrie nationale, tous ceux, qui, dans la Province de Québec, se considèrent comme amis du progrès, et désirent coopérer au bien-être de notre population, Cultivateurs, Propriétaires de Beurreries et de Fromageries, Fabricants de Beurre et de Fromage, Commerçants, Industriels, Banquiers, Hommes de Professions Libérales, Hommes d'Etat, Membres du Clergé, tous devraient, sans exception, faire partie de la Société d'Industrie Laitière.

La cotisation de **membre à vie** est de dix piastres une fois payée: la cotisation ordinaire annuelle est d'une piastre.

Les souscriptions sont payables au Secrétaire de la Société.

Il est de la dernière importance de payer sa souscription au moment de la Convention ou avant le 15 mai, pour s'assurer gratis l'envoi régulier du Journal d'Agriculture, à partir du 1er juillet, point de départ de l'abonnement.

Les membres de la Société pour l'année 1904, ont droit:

Au **Journal d'Agriculture** de la Province de Québec, pour un an à partir du 1er juillet 1904;

Aux **Rapports et Bulletins** du Commissaire de la Laiterie pour la Puissance;

Aux **Conseils aux patrons** sur les soins du lait [Bulletin No 8 illustré];

A l'entrée gratuite à l'Ecole de Laiterie de St-Hyacinthe;

Aux avantages offerts pour la formation des Syndicats de Beurreries et de Fromageries.

[Par ordre].

EMILE CASTEL,
Secrétaire S. I. L., St-Hyacinthe.

22e CONVENTION DE LA SOCIETE D'INDUSTRIE LAITIERE A SHERBROOKE Les 26 et 27 Janvier 1904.

Les Séances auront lieu à "Art Gallery Hall".

Programme de la 1ère Journée, Mardi, 26 Janvier, Matinée, 9.30 heures :

Séance Anglaise

Rapport de l'Assistant-Inspecteur Général des Syndicats de Fromageries — M. J. A. Plamondon.

Rapport de l'Inspecteur-Général des Syndicats de Fromageries — M. Elie Bourbeau.

Discussion de ces deux Rapports, ouverte par un délégué de la "Montreal Butter & Cheese Association."

Remarques sur le Commerce du fromage pendant la saison 1903, par le même.

Après-Midi, 1.30 heures :

Séance Française

Rapport de l'Inspecteur-Général des Syndicats de Beurreries — M. J. D. Leclair.

Notes sur quelques expériences de l'Ecole de Laiterie de Saint-Hyacinthe — M. L. A. Tourchot.

Discussion de ces Notes et Rapport et Remarques sur le commerce du beurre — M. J. A. Vaillancourt.

Les concours agricoles et laitiers en 1903 — J. C. Chapais.

Soirée, 7.30 heures: Ouverture Solennelle de la Convention:

Séance Française-Anglaise

Les honorables S. A. Fisher, Ministre de l'Agriculture Fédéral, et Adélarde Turgeon, Ministre de l'Agriculture Provincial seront présents et adresseront la parole à la Convention.

Adresses de Bienvenue — M. C. Parmelee, M. P., président.

Answer to Welcome — M. C. H. Parmelee, M. P., président.

Discours d'ouverture — M. C. H. Parmelee, M. P., président.

Address — Hon. S. A. Fisher.

Discours — Hon. Ad. Turgeon.

Creamery Conundrums — Prof. J. H. Hills, of the Experimental Station of Vermont.

Address — Prof. Jas. W. Robertson, Commissioner of Agriculture and Dairying.

Programme de la Seconde Journée — Mercredi, 27 Janvier 1904. — Matinée, 9 heures [séance française], Elections du Bureau de Direction.

Rapport de l'Assistant-Inspecteur Général des Syndicats de Fromageries — M. J. A. Plamondon.

Rapport de l'Inspecteur-Général des Syndicats de Fromageries — Elie Bourbeau.

Discussion de ces deux Rapports et Remarques sur le fromage de 1903 — H. Nivin.

Notes sur les Chambres de maturation — Gabriel Henry, du Département d'Agriculture de Québec.

Après-Midi, 1.30 heures :

Séance Anglaise

Rapport de l'Inspecteur-Général des Syndicats de Beurreries — M. J. D. Leclair.



Sirop du Dr Mathieu

NOUS VENONS DE RECEVOIR
UN AUTRE CHAR.

120 GROSSES.

ENVOYEZ VOS COMMANDES

— A —

L. CHAPUT, FILS & CIE,

Epiciers en Gros et Importateurs, — — — Dépositaires.

MONTREAL.



Discussion de ce Rapport et Remarques sur le Commerce du Beurre par un Représentant de la "Montreal Butter & Cheese Association."

Factors that influence the water content of butter — Prof. F. T. Shutt, Chemist of the Experimental Farm, Ottawa.

Preservation and safe transformation of dairy products — Prof. J. A. Ruddick, Assistant-Dairy Commissioner.

Soirée, 7.30 heures :

Séance Française

Allocution — M. G. A. Gigault, Assistant-Commissaire de l'Agriculture, Québec.

Etude sur la production du lait à la Ferme Expérimentale — J. H. Grisdale, Agronome de la Ferme Expérimentale.

Concours de Produits laitiers en 1903 — O. E. Dalairé, du Département d'Agriculture de Québec.

Réductions de Passages — Formalités à Remplir

Les Compagnies de Chemin de Fer accordent, pour se rendre à la Convention, les réductions suivantes:

Pacifique Canadien, Grand Tronc, Canada Atlantique, Québec Central, Lac St-Jean, Grand Nord, et Québec Southern, Prix Simple de Première Classe pour Aller et Tiers du Prix pour le Retour.

Intercolonial : Prix Simple de 1ère Classe pour aller et au Retour; si 10 Délégués ou plus se rendent à la Convention, Billet Gratuit.

Pour obtenir ces réductions, il faut avoir soin de remplir exactement les formalités suivantes pour chacune des lignes où vous aurez à passer:

Achetez un billet simple de 1ère classe pour Sherbrooke ou la station où vous aurez à changer de ligne.

En achetant ces billets, ayez soin de vous faire donner, par l'agent de chaque station, un certificat constatant cet achat, sur une formule spéciale dont tous les agents sont pourvus.

A Sherbrooke, le secrétaire de la Convention complètera cette formule, sur présentation de laquelle vous obtiendrez au retour les réductions consenties par les compagnies de chemin de fer.

Les billets sont valables 3 jours avant et 3 jours après la Convention.

REMARQUES IMPORTANTES

Sur tous les chemins de fer, vous devez vous présenter au guichet des billets au moins 10 minutes avant l'heure régulière du départ du train; sinon, vous vous exposez à vous voir refuser le reçu de l'achat du billet.

Remplissez avec soin les formalités requises pour chacune des lignes sur lesquelles vous aurez à passer.

Si l'agent de la station d'où vous partez refusait de vous signer le certificat requis, faites-lui lire ce qui suit:

"To Railway Station Agents:"

Reduced rates have been granted by your company to delegates attending the Dairymen's Convention, at Sherbrooke, on the 26th and 27th January 1904.

Your attention is drawn to the fact that it is a condition of the reduced fare that the delegate must get, "from the agent at the starting point," a certificate of "the purchase of a single first class ticket" to Sherbrooke, or to the most

convenient point to it on your line.

Some agents have misunderstood this formality and have refused to issue the above certificate; please note that you have only to see that a single first class ticket is purchased and issue a certificate of the fact, "and that you have a supply of the form for this certificate." The reduced fare is only to be granted on the return trip, but you must sign the first certificate, so as to enable the bearer to secure it.

HORAIRE DES CHEMINS DE FER

Les intéressés devront consulter les horaires pour le mois de janvier.

Pour plus de sécurité, les membres de la Société feront bien de se renseigner personnellement auprès des agents de leurs stations respectives,

Par ordre,

E. CASTEL,
Sec. S. I. L.

LES THÉS D'INDO-CHINE

Parmi les plantes tropicales cultivées dans les colonies, l'arbre à Thé, est une des plus intéressantes au point de vue économique. Tout particulièrement en Annam et au Tonkin qui, sous le rapport du climat et du sol sont très propices à la culture du Théier, celle-ci s'y est considérablement développée en ces derniers temps, grâce à l'exemple de MM. Lombard qui ont hardiment entrepris à Tourane la culture du Thé et ont vu leurs efforts couronnés du plus grand succès. Le Français n'est pas grand buveur de Thé et, bien que depuis 1840, à nos jours la consommation soit passée de 100,000 à 2-500,000 kilog, la France est encore loin en arrière des autres peuples d'Europe, surtout de l'Anglais avec 2,410 grammes et du Russe avec 2,720 grammes par tête.

Jusqu'ici, la difficulté résidait dans les procédés de préparation, mais on a fait venir des ouvriers de Chine et de Ceylan pour préparer et parfumer le Thé, et le jour où les indigènes, qui consomment le Thé en grande quantité, sauront en préparer les feuilles, il ne songeront plus à en importer du dehors.

En effet, les Thés de l'Annam et du Tonkin, comme saveur, arôme, finesse de goût valent la grande moyenne des Thés de Ceylan et de Chine, avec lesquels ils peuvent avantageusement soutenir la concurrence.

LE COMMERCE DU BEURRE DANOIS

On sait quelle importance considérable le Danemark a su donner, depuis quelques années, à la production et à l'exportation des denrées agricoles. Grâce surtout à ses nombreuses sociétés coopératives, ce petit pays est parvenu à se créer une situation enviée sur un grand nombre de marchés européens. C'est ainsi qu'il fait aujourd'hui une concurrence redoutable aux produits français en Angleterre, en ce qui concerne parti-

culièrement le beurre et les oeufs.

Nous apprenons, dit le "Marché Français" que le Danemark étend ses visées sur ses régions extra-européennes. Il vient, en effet, de se constituer à Copenhague une Société, la "Sibirisk Kompagni", au capital de 2 millions de couronnes [2,800,000 francs] pour l'exploitation de laiteries en Sibérie.

Cette société a l'intention, paraît-il, de donner une extension considérable à la production et à la vente du beurre sibérien et elle compte fonder dans ce but une trentaine d'établissements dans les principaux centres de la Russie d'Asie.

Les Danois ne se contentent donc plus de fabriquer chez eux pour l'exportation; ils vont maintenant aller porter leurs méthodes au dehors et tenter d'imposer dans des pays éloignés, leur suprématie en ce qui concerne les produits dérivés de l'Agriculture.

Sans insister sur les conséquences que pourront avoir de telles invasions des producteurs au point de vue économique et sur le sort qu'ils feront certainement aux agriculteurs étrangers, il convenait de citer l'exemple que nous offre le Danemark et de noter à quels bons résultats peuvent conduire la persévérance et la méthode en matière commerciale.

PREPARATION INDUSTRIELLE DE LA CASEINE.

PAR suite de conditions économiques particulières, certains industriels beurriers ne pouvant utiliser leur lait écrémé au centrifuge soit pour l'élevage des veaux, soit pour

l'engraissement des porcs ou la fabrication de fromages maigres, tirent parti de ce lait écrémé en en séparant la caséine qu'ils livrent au commerce ou à l'industrie.

Les divers procédés d'extraction de la caséine sont tous basés sur la précipitation de cette substance par les acides.

Le procédé suivant est celui que nous avons vu appliquer dans une beurrerie traitant 18,000 litres de lait par jour.

Le lait écrémé, au sortir du centrifuge, est conduit à l'aide de pompes dans de grandes cuves métalliques ou dans de grandes caisses rectangulaires en bois d'environ 5 mètres cubes de capacité. On le réchauffe à la vapeur à 47-48° puis on lui ajoute, en ayant soin de le brasser très fortement pendant cette addition, un mélange de 10 litres d'acide sulfurique à 66° et de 50 litres d'eau pour 5,000 litres de lait écrémé.

La coagulation se produit immédiatement et sous l'influence de l'agitation, la caséine se précipite sous forme de flocons assez épais.

On laisse reposer quelques minutes, on siphonne le petit lait le plus complètement

Les Brandies Ph. Richard



Ont subi victorieusement l'épreuve
du temps et de la concurrence.
Ce sont les produits de la distillation
du Vin des Charentes—le Vin qui
donne le

Cognac Authentique



Les vrais amateurs, les bons con-
naisseurs en matière de Cognac
donnent la préférence aux . . .

Brandies Ph. Richard



Qui réalisent, au point de vue de
la qualité, les exigences des ache-
teurs les plus difficiles.

*Consultez la Liste
des Prix Courants.*

**Nous avons l'agence de
ces Cognacs au Canada.**

LAPORTE, MARTIN & CIE

EPICERIES, VINS ET LIQUEURS EN GROS

MONTREAL

possible, on lave le caillé à l'eau froide pour le débarrasser des dernières traces d'acide sulfurique qui l'imprègne et lorsque ces eaux de lavage sont décantées à leur tour, la caséine est déposée sur de grandes toiles qu'on replie sur elles-mêmes et que l'on transporte sous la presse.

La pression achève de purger le produit de son petit-lait; lorsqu'elle est terminée, la caséine se présente sous l'aspect d'une masse blanche, molle, assez semblable à du coton légèrement humide et fortement tassé. On la divise au moyen d'un broyeur cylindrique à trois batteurs, puis elle est réduite en fragments assez minces que l'on étend sur des tamis en fil de fer, sortes de cadres rectangulaires que l'on superpose en plusieurs assises dans une vaste étuve en bois au travers de laquelle circule un courant d'air chaud qu'active un ventilateur.

Cette dessiccation se fait à une température d'environ 50°; elle est en général complète au bout de 24 heures.

Les grains desséchés de caséine dont la grosseur varie alors de celle d'un grain de blé à celle d'une noisette, sont passés dans un moulin à cylindre. La poudre ainsi obtenue est tamisée ou blutée suivant qu'on veut obtenir une *farine de caséine* analogue à la semoule ou une *farine de caséine* blutée semblable à la farine ordinaire ou mieux à la farine de maïs.

Les autres procédés d'extraction de la caséine se rapprochent beaucoup de celui que je viens d'exposer.

Après M. J. H. Just de New-York pour préparer la poudre de fromage, on coagule, aux Etats-Unis, le lait au moyen d'acide acétique qu'on neutralise ensuite par du carbonate ou du phosphate de soude.

Après décantation du petit-lait, on étend la masse visqueuse qui reste dans la cuve, en couches minces sur des plaques métalliques qu'on porte dans une étuve à 120° ou bien on la verse en nappes de faible épaisseur sur des cylindres chauffés à cette température et on obtient ainsi une substance friable qu'il ne reste qu'à pulvériser et à emballer avant de la livrer au commerce.

La caséine est employée dans l'industrie pour la fabrication du papier, pour le collage des vins; mélangée à la chaux ou au ciment hydraulique elle donne ce que les Américains appellent: "cheese paint" ou peinture au fromage, qui coûte bien moins cher que le badigeon à la colle et constitue pour les murs un enduit très résistant.

Fortement comprimée, la caséine acquiert des propriétés plastiques telles qu'elle entre pour une forte proportion dans la composition de certaines substances employées en tabletterie pour imiter

et remplacer l'ivoire, l'os, la corne, le celluloid.

On s'occupe aussi très activement de faire entrer la caséine dans l'alimentation de l'homme et des animaux. On a essayé notamment de l'employer dans la préparation des pâtes alimentaires, des biscuits, du pain et de certains fourrages mélassés.

Enfin sous les noms originaux de "Plasmon, caséon, prolone, nutrose, sanatogène, eucasine, galactogène, eulactol, albumine hygiénique; etc., etc." elle constitue divers produits alimentaires et pharmaceutiques d'un prix beaucoup trop élevé pour que leur consommation puisse se généraliser.

V. HOUDET,

L'ALIMENTATION AU MAROC



COMME un peu dans tous les pays et chez tous les peuples, il faut établir une différence entre les gens riches et les gens de condition plus ou moins modeste, car le luxe a une influence considérable sur les pratiques culinaires et le service de la table.

M. E. Doubté, dans une remarquable étude sur le Maroc, nous apprend que le bourgeois de Fez commence par manger, à 6 heures du matin, ce qu'on nomme la *harira*, et qui se compose soit d'une bouillie de farine, soit d'une soupe à la semoule, soit encore d'un bouillon, le plus généralement de mouton, rarement de bœuf. Vers neuf heures, second repas fait de pain encore chaud avec du beurre ou du miel, ou même les deux. Nous dirons tout à l'heure quel est ce pain.

A midi, premier repas important, composé le plus ordinairement d'un ragoût de mouton, de légumes et de couscoussou; parfois le ragoût de mouton est remplacé par un hachis de veau ou de bœuf, aussi fortement épicé que possible et cuit à la broche (ce qui peut sembler bizarre), ou bien encore par des petits morceaux de viande, sales, également cuits à la broche, et toujours bien cuits. Quant aux légumes, ce sont des pois chiches, des petits pois, des navets, des fèves, des lentilles. Pour le couscoussou, nous n'en dirons rien, puisqu'il ressemble considérablement à celui qu'on fait en Algérie. On termine le repas par des fruits. Les gens moins aisés n'ont point le plus souvent ces trois plats, et la viande qu'ils consomment est fréquemment de la viande séchée au soleil. A neuf heures du soir a lieu le souper, composé de couscoussou et de ragoût de mouton, ou du premier plat seulement pour les bourses modestes ou économes. Mais, dans n'importe quel milieu, tout cela, sauf bien entendu la soupe, se mange avec les doigts: on en est quitte pour se laver les mains après le repas comme on l'a

fait avant, et la richesse de la maison s'apprécie au luxe des aiguères et des bassins qu'on emploie pour ces ablutions, aux essences qu'on verse dans l'eau.

A la campagne, le premier repas se compose le plus souvent d'une bouillie de farine d'orge, suivie, toujours vers 9 ou 10 heures, d'une assiettée de semoule bouillie dans de l'eau salée et additionnée de beurre. Le plat de résistance pour les autres repas, c'est le couscoussou, arrosé d'un bouillon d'aubergines et d'huile; on mange aussi quelques légumes, qui sont, en dehors de ceux que nous avons indiqués, des artichauts, des courges. L'alimentation est variée par du lait, du maïs, du sorgho. Enfin, quand on en a, on mange du sanglier, et aussi des escargots, tout comme le meilleur Bourguignon, puis certaines larves de coléoptères, des sauterelles; et l'on ne méprise pas plus, quand l'occasion s'en présente, le chacal, le chat sauvage, le hérisson, que le lièvre.

Pour le pain, chez les gens riches et dans les villes, il est de froment; autrement, il est de farine d'orge, de sorgho, de maïs, de millet. Enfin la boisson normale est l'eau ou le lait; mais l'usage du thé s'est universellement répandu au Maroc, ce qui peut sembler étrange, et l'on est arrivé à en prendre toute la journée chez les gens à l'aise, alors que le café est très peu connu, au contraire de ce qui se passe dans les milieux turcs. C'est du thé vert d'importation anglaise que l'on consomme principalement et dans lequel on ne se fait pas faute de mettre des feuilles de menthe pour lui ajouter de l'arome. Disons enfin que, en dépit des préceptes de Mahomet, les boissons alcooliques sont d'un usage qui commence malheureusement à être assez répandu au Maroc.

L. VIATOR.

JOURNAL D'AGRICULTURE TROPICALE, publié par J. Vilbouchévitch, 10, rue Delambre, Paris. Abonnement: un an, \$4.00; 6 mois, \$2.00. — 18 contributions inédites de MM. Bois, Baillaud, Hautefeuille, Main, Mallèvre, Loir, Low, d'Hérelle, Esmenjaud, Berthelot du Chesnay, Jumelle, Cibot, Theye, F. de Castro, Davaul, Touchais, Quesnel, Hecht frères & Cie. — Fruits et légumes à Madagascar. — Les décortiqueuses de Riz [av. fig.]. — Une usine à thé [av. 2 fig.]. — La nouvelle défibreuse de Boeken [av. fig.]. — Le cacao à la Côte d'Or. — L'élevage au Paraguay. — Ramie [statistiques]. — Gutta de fruits. — Articles et notes sur le bananier, le kapok, l'Hevea, le Cèara, la canne, le dattier, la vanille, le ricin, l'arachide, l'aloès [Fourcroya], les rats. — 10 analyses bibliographiques. — [Caucase, Madagascar, Dominique. — Thé, Coton, Cacao, Canne à sucre. — Cultures potagères. — Paludisme — Guide du voyageur.]

L'annonceur qui veut vendre ses marchandises en tout temps devrait annoncer tout le temps.



Mercredi, 13 janvier 1904.

PRES les nombreuses remarques faites dans cette chronique au sujet des conflits entre patrons et ouvriers dans l'industrie chaussurière, il nous fait plaisir de constater que l'ouvrage s'y poursuit régulièrement et que le meilleur esprit paraît régner partout. Au lieu de regarder au passé et d'y trouver matière à reproche, tout le monde préfère envisager l'avenir et ses promesses de progrès. La presse locale est unanime à louer les efforts des deux parties pour en arriver à une entente dont le résultat est à l'avantage de tous. Actuellement, il est notoire que la population ouvrière de Québec ne désire rien tant que d'oublier les dissensions acrimonieuses et de poursuivre son chemin sans aigreur contre qui que ce soit. Cela est dit à l'adresse de quelques fauteurs de désordres, qui essayent de soulever des haines contre les patrons, en faisant une histoire fantastique de ce qui se passe, depuis des années, dans les centres manufacturiers. Il n'y a rien à gagner à cette exploitation

des préjugés, et l'opinion publique réprouve de semblables méthodes qui ne peuvent avoir d'autres conséquences que de nuire aux affaires.

Nous tenons de plusieurs marchands épiciers que nous avons interrogés des renseignements précis sur la terrible crise à laquelle ils ont dû faire face durant la longue suspension du travail des manufactures. Il est de fait que certains d'entre-eux ont dû nourrir, durant cinq semaines, dix, quinze, vingt familles, quelquefois d'avantage, sans recevoir un centin. Aujourd'hui que les fêtes sont passées et que les salaires entrent toutes les semaines, la situation commence à s'éclaircir et les marchands touchent enfin de l'argent. Ce n'est pas trop tôt, car plusieurs étaient rendus à bout. Avec de la précaution et de la prudence, mais seulement à ce prix, les fournisseurs sont à même de prévenir de plus grands embarras. Le vrai moyen pratique d'éviter un désastre, c'est d'exiger de ceux à qui ils ont fait des avances le paiement régulier des provisions de la semaine immédiatement écoulée, avec, en plus une remise raisonnable à compte des arrérages. Le marchand doit se montrer inflexible là-dessus, autrement il est certain de tout perdre. Un arriéré de vingt cinq à trente piastres dans une famille d'ouvriers est

déjà un fardeau difficilement supportable. Si, par la négligence des marchands la dette augmente au lieu de diminuer progressivement, c'en est fini. Le recours aux avocats et à la loi, au lieu d'être un avantage, ne fera qu'augmenter les charges du débiteur sans profit pour le créancier. Donc, le devoir impérieux du moment, pour tous les marchands qui ont fait des avances et qui ont des crédits dans leurs livres c'est de collecter eux-mêmes ces crédits avec toute l'énergie possible. Pas de faiblesse: se défier des enjôlements de la femme, ne pas inscrire à la légère, dans le livret de famille, ces menus effets charroyés par les enfants de la maison envoyés de la part des parents dans le but de se soustraire eux-mêmes à des demandes d'argent. En un mot, l'expérience démontre que les petits commerçants ne feront honneur à leurs affaires et ne solderont les comptes de leurs fournisseurs de gros que s'ils se montrent inexorables à l'égard de leurs débiteurs. Que ce soit leur résolution du commencement de l'année, et qu'ils y tiennent.

EPICERIES

Sucres.

Cassonade Jamaïca, 100 lbs.	3.10	3.35
Sucres jaunes.100 lbs.	3.25	3.40
Sucres blancs.100 lbs.	3.35	3.40
Sucres bruns.100 lbs.	3.25	3.25
Sucres granulés N.S. 100 lbs.	4.00	4.00
Sucres Redpath 100 lbs.	4.05	4.05
Sucres St-Lawrence . 100 lbs.	4.05	4.05

Si vous êtes dans les AFFAIRES pour le plaisir de la chose, continuez vendre l'autre BLEU à laver. Si vous y êtes pour faire de l'argent

BLUEOL

Est celui qu'il faut vendre



Absolument le plus fort et le meilleur qui se manufacture.

Il rend le linge aussi blanc que le blanc peut être blanc.

Le meilleur au Canada est le meilleur dans le monde entier.

Manufacturé par

J. M. DOUGLAS & Co.

Etablis en 1857.

MONTREAL.

Les Guisniers qui Réussissent

emploient la Sauce de

LEA & PERRINS

pour donner cette saveur agréable au palais, à toutes les soupes, poissons, gibier, viandes, sauces, salades, etc.

La Sauce de LEA & PERRINS est employée dans le monde entier et constitue la Sauce la plus exquise au monde.

Si vous avez fait usage d'autres sauces, essayez simplement un flacon de celle de LEA & PERRINS.

—Les gens ne se contentent jamais d'un seul flacon.

LES MARCHANDS QUI REUSSISSENT

dans le monde entier, vendent la Sauce de LEA & PERRINS.

J. M. DOUGLAS & Co.

Agents Canadiens.

MONTREAL, Qué.

Sucres Trinidad. . . . la lb. . . .	0.03½	Connecticut.	0.18	0.20	Thé Stadacona, pqts ½ lb. 25	0.30	0.35
Mélasses.	le gallon	En feuille, xxx. 50 lbs	0.12	0.12	The Perfection pqts 1 lb.	0.24	0.24
Fajardos.	0.44	En feuille, xxx. 50 lbs	0.15	0.15	Thé Young Hyson.	0.16	0.40
Pures, tonne.	0.41	Flor de Cuba.	0.20	0.16	Thé Gunpowder.	0.18	0.40
Porto-Rico.	40	Kentucky.	0.15	0.22	Balais		
Sirup Fantaisie.	0.45	Petit Havana.	0.22	0.22	Balais pour enfants.	1.15	1.30
Conserves en boîtes.		Petit Rouge.	0.18	0.22	Long manche.		2.25
Blé d'Inde. la doz.	0.90	Petit Havane.	0.40	0.60	2 cordes, 1.50. 3 cordes,		
Confitures Pêches, 2 lbs. dz.	1.65	Quesnel.	0.40	0.50	1.65. 4 cordes.		2.05
Confitures Pêches, 3 lbs. dz.	2.60	Quesnel.	0.40	0.50	Fruits.		
Confitures Poires, 2 lbs. dz.	1.65	Tabac en poudre, d'après		0.32	Avelines.		0.08½
Confitures Poires, 3 lbs. dz.	2.10	qualité. par 100 lbs.		0.34	Céleri. la dz.	0.40	0.50
Confitures en verre. . la doz.	0.95	Tabac en poudre Merise.		0.19	Choux. la dz.	0.35	0.40
Confitures en boîtes de carton, 2 lbs. la doz.	1.50	Walker Wrappers.	0.18	0.19	Citrons Palerne ou Messine		
Confitures, seaux 7 lbs. la lb.	0.06	Cigarettes.			nouveaux, 300 grosseur.	3.50	4.00
Confitures en boîtes de carton, 5 lbs. la lb.	0.07	Athlete.		8.50	Figues en natte.		0.05
Fèves au Lard.	0.90	Derby.		3.93	Noix de Grenoble.		0.11½
Fraises. la doz.	1.50	Dufferin.		5.75	Noix de Brésil.		0.14½
Framboises. la doz.	1.40	Gloria. 7 au paquet.		4.02	Noix Hickory.		0.08
Harengs domestiques, sauce aux tomates la doz.	1.00	Gloria. 10 au paquet.		5.75	Noix piquées.		0.12½
Harengs importés, sauce aux tomates. la doz.	1.40	Sweet Caporal.		8.50	Oignons d'Espagne. . la bte.	3.00	3.25
Homards.	3.00	Planches à Laver.			Oranges Messine, 176.		
Homards, 1-2 boîte.	1.85	Favorite.		1.70	Oranges Messine, 150.		
Maquereau.	0.95	Imperial Globe.		2.00	Oignons Rouges. . . . le qt.	4.50	4.50
Pois en boîte. dz.	0.90	King.		2.00	Oranges Valence, 714	5.00	5.50
Pommes en boîte, 1 gallon.	2.20	Victor.		2.10	Oranges Valence, 420 ord.	4.00	4.50
Pommes en boîte, 3 lbs. dz.	0.90	Waverly.		2.00	Oranges Valence, 420 large.	5.50	5.50
Sardines domestiques par 100 tinnes.	3.90	Water Witch.		1.50	Peanuts.		0.08
Sardines importées.	0.08	Thés et Cafés.			Peacans.		0.15
Saumon [Clover Leaf].	1.50	Café Java.	0.30	0.32	Pommes Spy.	3.00	4.00
Saumon Pâle.	1.00	Café Maracaibo.	0.17	0.20	Pommes Ben Davis.	3.00	4.00
Saumon Rouge.	1.30	Café Mocha.	0.28	0.29	Pommes Russet.	3.50	4.00
Tomates.	1.20	Café Rio.	0.12	0.14	Pommes Greening.	3.00	4.00
Tabacs canadiens.		Thé Japon en poudre.		0.08	Pommes Baldwin.	3.00	4.00
Champlain	0.32	Thé Japon commun.		0.18	Pommes Fameuses.	3.00	4.00
		Thé Japon moyen.	0.20	0.23	Pommes Cranberry Pepin	2.00	2.50
		Thé Japon bon.	0.25	0.32	Pommes Jannettine		
		Thé Japon noir commun.	0.10	0.12	Pommes Alexandre.		
		Thé Japon noir moyen.	0.15	0.18	Pommes Wealthy.		
		Thé Japon noir bon.	0.24	0.28	Pommes McIntosh Red.		
		Thé Reliable. . pqts 1 lb.		0.21	Pommes Culvert.		

???

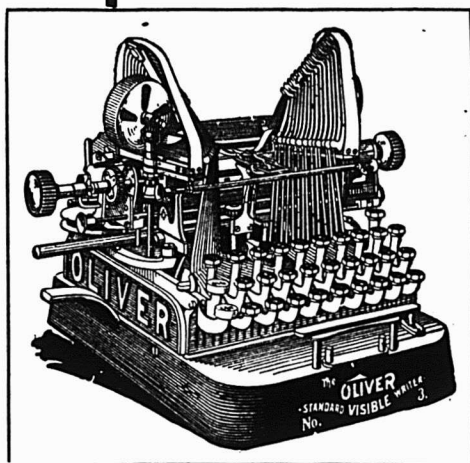

Après six années, il se vend plus de Machines à écrire "OLIVER" que de machines de toute autre marque.

—POURQUOI?

On peut faire de quinze à vingt-cinq pour cent de plus d'ouvrage sur la Machine à écrire "OLIVER" que sur celle de toute autre marque. —

POURQUOI?

La Compagnie de Chemin de Fer du Grand Tronc et la Compagnie de Chemin de Fer du Pacifique Canadien emploient les Machines à écrire "OLIVER" pour l'ouvrage le plus dur. — POURQUOI?

Cent soixante-et-sept chemins de fer et une majorité des plus fortes corporations dans le monde emploient les machines à écrire "OLIVER." — POURQUOI?

Si vous ne pouvez pas répondre à ces questions, et si vous êtes désireux de connaître le POURQUOI, adressez-vous à la

LINOTYPE COMPANY,
156-158 rue St-Antoine, - - MONTREAL
55 rue Victoria, - - TORONTO

Ou à tout autre agent de la Machine à écrire "OLIVER."

Nous payons le Fret

SUR

DIX CAISSES

D'

Empois Brantford

à toute Station dans la
Province de Québec.



Notre QUALITÉ est la meilleure.

Nos paquets sont les plus beaux.

The Brantford Starch Works, Ltd.,
BRANTFORD, ONTARIO.

Raisin Malaga, 50 lbs.	6.00	7.00
Produits de la Ferme.		
Beurre de Beurrerie choix.	0.22	
Beurre de Beurrerie bon	0.21	
Beurre en Rouleau choix.	0.18½	0.19
Beurre de Laiterie.	0.16	0.18
Foin pressé No 1, 100 bottes.	9.50	
Foin non pressé.	6.00	7.00
Fromage. la lb.	0.12	
Lard en carcasse, 100 lbs. 6.25	6.75	
Oeufs frais.	0.23	0.24
Oeufs chaulés No 1.	0.20	
Patates. la poche.	0.50	

FARINES, GRAINS ET PROVISIONS.

Farines.		
Blé d'Inde.	1.25	1.30
Forté à boulanger.	2.25	2.35
Gru.	1.10	1.25
Gruau roulé.	1.80	2.00
Gruau moulé.	1.20	1.40
Manitoba.	2.25	2.30
Patente Ontario.	2.00	
Roller.	2.00	2.10

Grains.		
Avoine.	0.37	0.40
Blé Manitoba.	1.00	1.05
Blé d'Inde.	0.57	0.60
Orge. par 48 lbs.	0.65	0.70
Pois.	1.10	1.15
Riz. le cent.	3.25	6.25
Son.	0.90	0.95

Lard.		
Bacon.	0.11½	
Clear fat.	19.00	19.50
Clear back.	20.00	20.50
Jambon.	00.11½	00.12
Short cut. par 200 lbs.	18.50	19.00
Saindoux pur. le seau.	1.90	
Saindoux composé.	1.70	
Saindoux, chaudière.	1.60	1.65

Poissons Frais.		
Anguille. la lb.	0.05½	
Doré. la lb.	0.10	
Esturgeon. la lb.	0.04	
Flétang. la lb.	0.10	
Harengs. No 1.	6.00	
Harengs. No 2.	5.50	
Harengs. No 3.	4.50	
Maquereau. la lb.	0.12	
Morue No 1.	5.50	
Morue No 1 grande.	5.75	
Morue No 2.	5.00	
Poisson blanc. la lb.	0.10	
Saumons. la lb.	0.14	0.15
Saumons. No 1.	17.50	
Truite de mer. la lb.	0.12	

Charbon.		
Dur américain: Egg, Stove, Chestnut. tonne.	7.50	
De forge. "	7.50	
Grate. "	7.50	
Mou pour engin. "	5.00	
Welsh. "	7.00	

Bois de Chauffage.		
Cyprès. 3 pieds.	4.00	4.20
Cyprès. 2½ pieds.	4.00	4.00
Erable 3 pieds.	6.50	6.80
Erable. 2 pieds.	5.00	5.50
Merisier. 3 pieds.	4.80	5.00
Hêtre. 3 pieds.	5.00	5.00
Hêtre. 2½ pieds.	4.50	

L'on signale une couple de faillites durant la semaine. L'une d'elles a été une surprise pour tout le monde vu que la maison dont il est question était généralement bien cotée. Une série d'entreprises malheureuses serait, dit-on, la cause du désastre.

Le commerce de la semaine a été paisible. Dans bien des magasins les inventaires sont déjà terminés, et l'on se plaît à reconnaître que les résultats sont généralement bons. En somme 1903 aura été une année prospère et 1904 s'ouvre sous des auspices encourageants.

L. D.

M. L. H. Hébert, importateur de feronneries et quincaillerie, 297-301 rue St-Paul, Montréal, vient d'adresser à ses clients son calendrier pour l'année 1904. Ceux qui ne l'auraient pas encore reçu peuvent le réclamer et la maison L. H. Hébert se fera un plaisir de le leur envoyer aussitôt.

Les Injecteurs Penberthy

réalisent les derniers perfectionnements: ils donnent toujours satisfaction, ne provoquent jamais de plaintes. Ce sont ceux que vous trouverez toujours en stock dans les meilleures maisons, ceux que vous avez vous-même en stock, sans doute, ou, du moins, que vous devriez avoir. Lisez l'annonce d'autre part.

Machineries pour buanderies

Si vous voulez entreprendre l'industrie du blanchissage dans les meilleures conditions de succès, demandez le Guide du Blanchissage [gratuit] ainsi que la liste de prix de la machinerie perfectionnée — ce qu'il y a de mieux au monde dans cette ligne — fabriquée par la Troy Laundry Machinery Company, de Troy, N. Y.

Le

MINCE

De

MEAT

De

LYTLE

Fait de la cuisine un Succès.

L'Epicier bien avisé vend des produits d'une qualité indiscutable.

La qualité de ce Mince Meat ne varie jamais, il est toujours délicieux, toujours séduisant, toujours exquis.

Empaqueté en seaux de pulpe et de bois de grandeur convenable.

The **T. A. LYTLE COMPANY**, Limited

124-128 rue Richmond Ouest, TORONTO.

La seule levure qui contienne de la crème.

La seule levure qui contienne de la crème.



**PURETE
EXCELLENCE
FORCE**

Le "nec plus ultra" de la fermentation hygiénique.

Tout amateur de bon pain devrait essayer ses mérites insurpassables.

PALETTES DE LEVURE

"Jersey Cream"

FABRIQUÉES AU CANADA.

Vendues par tous les Epiciers. En boîtes contenant 3 douzaines de paquets à 5 cts.

J. A. TAYLOR, AGENT,
30 Rue St. François-Xavier, Montréal.

La seule levure qui contienne de la crème.

La seule levure qui contienne de la crème.

Epicerie, Provisions, Vins et Liqueurs.

REVUE GÉNÉRALE

COMMERCE

Plus nous nous éloignons de la date des fêtes, plus les affaires se dessinent, plus les commandes arrivent. Les voyageurs sont à peine sur la route que déjà renaît l'activité dans le commerce de gros; les ordres reçus directement des marchands ne sont pas non plus en quantités négligeables. On sent que le commerce des fêtes a été partout pour le moins satisfaisant.

Les stocks sont faibles en général chez les marchands de la campagne et on en augure une excellente saison pour la récolte des ordres du printemps. Pour le moment on se contente encore des commandes de rassortiment; mais quand l'inventaire aura montré à chacun les résultats de l'année écoulée, chacun aussi devra songer à s'approvisionner pour le changement de saison.

A la ville, les affaires sont satisfaisantes et il vient encore de nous arriver une de ces bonnes bordées de neige qui emploient bon nombre de désœuvrés.

Les ventes à prix réduits battent leur plein; c'est, en effet, le moment de se débarrasser des stocks morts ou démodés qui ne font que manger les profits en restant sur les tablettes ou dans les tiroirs. Le commerçant doit retourner plusieurs fois son capital dans l'année, s'il veut faire des profits sérieux et, s'il veut attirer la clientèle, quand la bonne saison est arrivée, il lui faut offrir des marchandises fraîches et en demande; ce ne sera plus le temps de lui présenter des "rossignols".

Tout ce qui ne peut se vendre à sa juste valeur doit être offert actuellement avec les sacrifices que comporte l'état de la marchandise; en temps de morte-saison, ce sont les ventes à rabais qui alimentent principalement la caisse dans le commerce des articles qui sont soumis au caprice de la mode. Il n'y a donc pas à hésiter et c'est pourquoi tous les magasins de quelque importance dans le commerce de la marchandise sèche offrent des occasions réelles à cette époque de l'année.

FINANCES

C'est dans une alternative de craintes et d'espoir que se déroulent les négociations entre la Russie et le Japon.

Tantôt les dépêches nous donnent la guerre comme inévitable entre les deux puissances; tantôt, au contraire, elles semblent indiquer que la paix ne sera pas troublée. Le monde financier est inquiet de ces incertitudes et on en trouve la marque dans l'indécision des marchés aux valeurs qui reflètent tantôt l'espoir, tantôt la crainte au sujet des affaires d'Extrême-Orient.

Les transactions manquent d'activité autant que les cours de fermeté et il en sera ainsi tant que n'auront pas abouti les négociations qui se poursuivent actuellement entre les deux pays intéressés.

Malgré tout, dans les circonstances, notre marché ne fait pas trop mauvaise figure et les écarts sur nos bonnes valeurs comparativement aux cours de la semaine précédente n'ont rien de particulièrement frappant.

Voici pour chacune des valeurs ci-dessous le cours auquel a eu lieu la dernière vente:

Chemins de fer

Canadian Pacific Railway...	116½
Duluth S. S. & A. Ry [com.]...	...
Duluth S. S. & A. Ry [préf.]...	...
Minn. St-Paul & Soo. [préf.]...	117½

Tramways

Detroit United Railway...	65½
Halifax Electric Transit...	87
Havana Electric [com.]...	...
Havana Electric [préf.]...	...
London Street Railway...	...
Montreal Street Railway...	202½
Montreal Street Railway [nou.]...	200
St. John Ry [nou.]...	99¼
Sao Paulo Tr.
Toledo Railways...	21
Toronto Railways...	99
Trinidad Railway...	77
Twin City Rapid Transit [com.]...	89
West India Electric...	44
Winnipeg Electric Street Ry...	175

Télégraphes, etc.

Bell Telephone...	151
Commercial Cable...	180
Marconi Wireless Tel.
Montreal Telegraph...	158

Divers

Can. North West Land [com.]...	...
Can. North West Land [préf.]...	98½
Montreal Loan & Mortgage...	135
Montreal Light, Heat & Power...	73
Richelieu & Ontario Navigation...	81½
Windsor Hotel...	85

Valeurs Industrielles

Br. Col. Packer's Ass.
Canadian Colored Cotton...	45
Canadian General Electric...	...
Canadian Rubber...	...
Cons. Lake Superior...	5½

Diamond Glass...	...
Dominion Coal [com.]...	67½
Dominion Coal [préf.]...	113
Dominion Cotton...	35
Dominion Iron & Steel [com.]...	9
Dominion Iron & Steel [préf.]...	28
Intercolonial Coal [com.]...	...
Intercolonial Coal [préf.]...	...
Lake of the Woods...	185
Laurentide Pulp...	74½
Merchants Cotton...	40
Montreal Cotton...	105
Montreal Steel Works [com.]...	60
Montreal Steel Works [préf.]...	92
Nova Scotia Steel [com.]...	79½
Nova Scotia Steel [préf.]...	115½
Ogilvie Flour Mills [com.]...	...
Ogilvie Flour Mills [préf.]...	119

Bons et obligations

Bell Telephone...	106½
Canadian Colored Cotton...	97½
Commercial Cable...	95
Dominion Coal...	108
Dominion Iron & Steel...	55
Halifax Electric Railway...	105
Intercolonial Coal...	...
Laurentide Pulp...	100½
Montreal Light, Heat & Power...	99½
Montreal Street Railway...	103½
Nova Scotia Steel...	109
Ogilvie Flour Mills...	112
St. John Railway...	104
Winnipeg...	108

REVUE DES MARCHÉS

ÉPICERIES

Il y a une bonne reprise; les affaires sont actives; les ordres affluent de tous côtés maintenant que les voyageurs ont repris leurs tournées respectives; les commandes directes par correspondance ne font pas non plus défaut.

La demande porte sur l'assortiment général.

Les paiements sont satisfaisants.

SUCRES.

Marché faible, néanmoins pas d'apparence de changement de prix. La demande est satisfaisante.

Malgré toutes les indications de faiblesse sur les marchés de New-York et de Londres, les prix ont été avancés de 5 cents par 100 lbs au Manitoba.

[Prix aux 100 lbs.] \$ c. \$ c.

Extra granulé, sac 100 lbs. net.	3.95
Extra granulé... baril.	4.00
Extra granulé... ½ baril.	4.15
Extra ground... baril.	4.40
Extra ground... boîte 50 lbs.	4.60
Extra ground... ½ boîte 25 lbs.	4.70
Jaunes bruts [Barbade]...	3.50 3.75
No 1 Yellow... baril.	3.35
No 1 Yellow... sac 100 lbs. net.	3.30
No 2 Yellow... baril.	3.45
No 3 Yellow... baril.	3.65
Powdered... baril.	4.20
Powdered... boîte 50 lbs.	4.40
Paris Lumps... boîte.	4.55
Paris Lumps... ½ boîte.	4.65

MELASSES

Les prix des mélasses qui manquaient de fermeté ont été finalement baissés de 2c par gallon. En lots de char même on obtiendrait encore quelque concession sur les nouveaux prix. Cependant, nous croyons que les marchands agiraient sagement en n'achetant qu'au fur et à mesure de leurs besoins, car nous croyons à la possibilité de nouvelles baisses.

Le gal.

Barbades	tonne.	0.00	0.40
"	tierce et qt.	0.00	0.42½
"	demi qt.	0.00	0.43½
"	au char tonne.	0.00	0.00
"	au char tierce.	0.00	0.00
"	au char ½ qt.	0.00	0.00
Porto Rico, . . .	choix, tonne.	0.00	0.00
"	tierce et qt.	0.00	0.00
"	ordinaire, tonne.	0.00	0.00

SIROPS

Demande tranquille, malgré qu'on considère les prix comme bas, aux cotes ci-dessous.

\$ c @ \$ c

Perfection..lb	0.02½	0.03
"	s. 25 lbs, le seau	0.00	0.90
"	s. 3 gall, le seau	0.00	1.30
Sirop Redpath, . . .	tins 2 lbs	0.00	0.03
"	tins 8 lbs	0.00	0.35

GLUCOSE

\$ c @ \$ c

Baril, par 100 lbs.. . . .	0.00	2.90
Quart, par 100 lbs.. . . .	0.00	2.60
½ Quart, par 100 lbs.. . . .	0.00	2.75

EPICES PURES.

Commerce tranquille; prix fermes sans apparence de changement.

\$ c @ \$ c

Allspice, moulu..lb	0.12	0.15
-------------------------	------	------	------

Anis.. . . .	"	0.08½	0.10
Cannelle, moulu.. . . .	"	0.17	0.25
Cannelle en mattes.. . . .	"	0.18	0.20
Clous de girofle moulu.. . . .	"	0.25	0.35
Clous de girofle ronds.. . . .	"	0.18	0.30
Gingembre moulu.. . . .	"	0.15	0.25
Gingembre en racine.. . . .	"	0.14	0.20
Macis moulu.. . . .	"	0.90	1.00
Mixed Spice moulu, 1 oz.. . . .	"	0.00	0.45
Muscade blanchie.. . . .	"	0.50	0.70
Muscade non blanchie.. . . .	"	0.50	0.80
Piments [clous ronds	"	0.12	0.15
Poivre blanc rond.. . . .	"	0.25	0.27½
Poivre blanc moulu.. . . .	"	0.26	0.30
Poivre noir rond.. . . .	"	0.17	0.18
Poivre noir moulu.. . . .	"	0.17	0.20
Poivre de Cayenne.. . . .	"	0.25	0.30
Whole Pickle Spice.. . . .	"	0.00	0.25

SEL.

Peu de demande et prix sans changement.

\$ c @ \$ c

Sel fin.	quart, 3 lbs.. . . .	2.90
Sel fin.	quart, 5 lbs.. . . .	2.80
Sel fin.	quart, 7 lbs.. . . .	2.70
Sel fin.	¼ sac, 56 lbs.. . . .	0.37½ 0.40
Sel fin.	sac, 2 cwts	1.25
Sel gros..	0.57½ 0.60

THES

Les thés japonais sont en assez bonne demande, ainsi que les thés verts et noirs de Ceylan; ceux de Chine sont négligés, sauf les verts roulés.

Riz Patna

Pour faire face à la concurrence de riz Patna importés, les moulins canadiens ont baissé leurs prix de 1-4c par lb. Nous cotons en conséquence:

Impérial glacé	4.25
Mandarin	4.00

Patna polished	3.62½
--------------------------	-------

Farine d'avoine roulée

Deux augmentations successives de 40c par quart portent les prix de cet article à \$5.00 le quart et \$2.35 le sac.

Chandelles de paraffine

Ces chandelles viennent d'être avancées de prix; l'avance est de 1-4c; nous cotons à la lb de 9 1-2c à 10 1-2c.

CONSERVES ALIMENTAIRES.

Légumes.

Bonne demande courante. Le blé d'inde est rare et à prix très ferme, on le cote \$1.10 même pour lots considérés importants dans la situation actuelle.

Des gens au courant du marché de blé d'inde et des tomates prétendent qu'on verra le prix de \$1.50 pour ces deux conserves.

\$ c @ \$ c

Asperges.. . . .	4 lbs. doz.	0.00	3.80
Baked Beans.. . . .	3 lbs. doz.	1.00	1.10
Blé d'Inde.. . . .	2 lbs. doz.	1.10	
Champignons..bofte.	0.15	0.24
Citrouilles.. . . .	3 lbs. doz.	0.95	1.00
Haricots verts.. . . .	doz.	0.77½	0.85
Fèves.. . . .	pints. doz.	3.75	5.00
Fèves.. . . .	½ pints. doz.	2.90	3.60
Fèves.. . . .	en quart. gallon.	0.00	1.50
Petits pois français	bte.	0.09	0.11
"	mi fins "	0.11½	0.12½
"	fin "	0.13½	0.14
"	ext. fins "	0.15	0.16
"	surfins "	0.00	0.00
Pois canadiens.	2 lbs. doz.	0.00	0.87½
Tomates.. . . .	doz.	0.00	1.05
Truffes.. . . .	doz.	4.80	5.00

Conserves de fruits

Bonne demande courante pour l'assor-

LES CHIFFRES NE MENTENT PAS.

Le Bureau de Statistique, du Département de l'Agriculture, Ottawa, a publié les chiffres suivants montrant

LE DECLIN ET LA CHUTE

du **COMMERCE** de **THE JAPON** au **CANADA** pendant les quatre dernières années :

Importations durant l'année fiscale	1899	-	11,666,757 lbs.
"	1900	-	9,262,032 "
"	1901	-	7,528,309 "
"	1902	-	6,548,196 "
"	1903	-	4,879,078 "

Pendant la première année citée, nous avons fait connaître au monde le délicieux **Thé Vert de Ceylan "SALADA"** et il déplace rapidement les Thés Verts colorés et falsifiés du Japon et de la Chine. Le vendez-vous? Des milliers le font, avec plaisir et profit. Ecrivez et demandez des échantillons à

"SALADA" MONTREAL ET TORONTO.

FROMAGE

Marché anglais

MM. Marples, Jones & Co., nous écri- vent de Liverpool, le 31 décembre 1903: "Le ton du marché est décidément meilleur et les détenteurs avec l'avé- nement de la nouvelle année prévoient maintenant une reprise presque immé- diate des affaires. Les prix, toutefois n'ont pas changé.

Nous cotons:

Etats-Unis et Canada:

Blanc, choix, fabrication d'été...	48/0 à 49/0
Blanc choix, fabrication d'août...	50/0 à 51/0
Blanc choix, fabrication de septembre...	51/0 à 52/0
Coloré, choix, fabrication d'été...	48/6 à 49/6
Coloré, choix, fabrication d'août...	50/6 à 51/6
Coloré, choix, fabrication de septembre...	51/6 à 52/6

Marché de Montréal

L'état du marché s'améliore tran- quille- ment mais sûrement, il y a plus de de- mandes par le câble et les acheteurs an- glais offrent de meilleurs prix que la semaine dernière.

D'après les statistiques que nous a- vons reçues par le dernier courrier an- glais, il y avait au 31 décembre sur les places réunies de Londres, Liverpool et Bristol 455,142 boîtes de fromage contre 318,025 le 31 décembre précédent. Cete- situation semblerait devoir être plu- tôt une cause de faiblesse et cependant les prix sont en hausse en Angleterre.

Il est vrai que les prix du fromage sont moins élevés cette année et que les prix des viandes le sont davantage en Grande- Bretagne; il faudrait donc en conclure que la consommation du froma- ge devra augmenter et celle des viandes diminuer ou bien ne doit-on pas voir dans cette demande de nos fromages à des prix en hausse un effet des évé- nements qui se déroulent dans l'Extrême- Orient?

Quoiqu'il en soit le fromage tenu ici pour compte des négociants de l'Angle- terre s'en va et les détenteurs de notre place ont des offres plus satisfaisantes. Ainsi lundi on a vendu le fromage de la province, fabrication d'octobre à 10 1-4c en lots assez ronds et aujourd'hui on peut obtenir aisément 10 1-2c; il n'y a pas encore de demande pour le fromage de septembre.

Les fromages de fin de saison sont maintenant, et heureusement, une chose du passé.

BEURRE

Marché anglais

MM. Marples, Jones & Co., nous écri- vent de Liverpool, le 31 décembre 1903: "Malgré les fêtes la demande a été passablement bonne. Les beurres du continent ont montré une tendance un peu plus facile, quoique la cote officielle danoise arrive sans changement." Les approvisionnements de beurres colo- niaux ont été réellement très forts et les prix ont été baissés de 2/0 à 4/0 dans le but de maintenir les arrivages en mou- vement. Les qualités secondaires et in- férieures sont généralement tranquilles.

Nous cotons:

Ladles, fin à choix...	70/0 à 73/0
Canadien, ferme, choix...	78/0 à 80/0



Les marchandises qui se vendent sont celles qui amènent de la clientèle...

Les CONFITURES GELÉES et MARMALADES de

UPTON

sont celles qui se vendent

Agents de vente pour l'Est :

Rose & Laflamme

400 RUE ST-PAUL

Sucreries et Biscuits

MAISON FONDÉE EN 1886.

Vingt-sept années d'expérience dans la fabrica- tion des SUCRERIES et des BISCUITS me per- mettent d'offrir au comme- ce des produits irrépro- chables sous le rapport de la fabrication, de la belle apparence des différents quali- és. Mes prix p- uvent, tout comme mes marchan- dises, être comparés à ceux de n'importe quelle autre maison dans mes lignes. Je me ferai un plaisir de soumettre des cotations qui commanderont votre attention.

L. Z. MAGNAN

Confiseur et Manufacturier de Biscuits,

JOLIETTE, P. Q.

AU

Comptoir des Antilles et du Levant

Vins, Cafés, Thés, Epices



En vente dans toutes les épice- ries les marques de Café St-Marc et La Sultana. Seuls dépositai- res au Canada pour les vins de messe des Pères Blancs d'Afri- que.

COMTE, FORBES & CIE

* IMPORTATEURS *

1329, Rue Notre-Dame TEL. EST 2341
A l'est de la gare Viger TEL. M. 2032

Fin à choix, process...	75/0 à 88/0
Sibérien, crèmerie, choix...	84/0 à 94/0
Canadien, crèmerie, choix...	...
Colonial, crèmerie, choix...	96/0 à 100/0
Danois, crèmerie, en barils, choix à surchoix...	108/0 à 116/0

Marché de Montréal

Le commerce de beurre est très tran- quille; les arrivages ont pratiquement cessé avec la fermeture des crèmeries. On vend au commerce de détail: beurre de crèmerie, octobre, choix, 22c, d'hiver, de 20c à 21c; beurre de ferme, choix, de 17c à 18c et qualité moyenne de 15c à 16c; beurre en rouleaux 18c.

OEUFS

Marché anglais

MM. Marples, Jones & Co., nous écri- vent de Liverpool, le 31 décembre 1903: Il se fait un petit commerce aux cotes de la semaine dernière.

Nous cotons:

Canadien, frais...	9/3 à 9/9
Canadien, glycerinés...	7/10 à 8/3
Irlandais, frais...	nominal
Continent...	8/0 à 10/6

Marché de Montréal

Il y a une bonne demande pour les oeufs; les arrivages d'oeufs frais, quand il en vient, se paient 40c la doz. à la boîte. Les oeufs chaulés et No 1 valent 24c et les oeufs choisis 26c la doz. en lots de boîte.

POMMES

MM. J. C. Houghton & Co., nous écri- vent de Liverpool, le 31 déc. 1903:

Les ventes à l'encan de lundi ont été caractérisées par le manque d'animation qui d'habitude marque la reprise des af- faires après les fêtes de Noël. Les pom- mes américaines et canadiennes par suite de leur rareté ont été un peu plus chères. Les pommes américaines dont très peu étaient de qualité satisfaisante ont rapporté de 1s. à 1s. 6d. de plus que les dernières cotes.

PRIX A L'ENCAN

Pommes	Vendredi	Lundi	Mercredi
	25 Dec.	28 Dec.	30 Dec.
	s. d. s. d.	s. d. s. d.	s. d. s. d.

American—			
Albemarle Pippin...			
Newtown Pippin...			
York Imperial...			
King			
Baldwin			11 9 15 9
Greening			13 6 14 6
Spies			12 6 13 9
Ben Davis			
Russet			
Canadian—			
Kings			
Baldwin	12 6	14 6	13 0 14 3
Greening			
Spies	11 0	15 6	
Golden Russets...	13 3	17 6	
Ben Davis			
Nova Scotian—			
Kings			11 6 17 0
Californian—			
Newtown Pippin...			5 0 7 0
Oregon—			
Newtown Pippin...			10 0

FOIN PRESSE ET FOURRAGES

MM. Hosmer, Robinson & Co., nous é- crivent de Boston, le 6 janvier 1904. Les arrivages pour la semaine derniè- re ont été de 327 chars de foin et 11 chars de paille, 89 chars de ce foin é- taient destinés à l'exportation. Semaine correspondante l'an dernier. 367 chars de foin et 14 chars de paille. dont 49 chars de foin pour exportation.

Aucune réduction n'a été faite sur le surplus de foin qu'il y avait sur le marché la semaine dernière à cause du mauvais état des chemins pour charroyer. Nous ne pouvons coter aucuns changements depuis notre dernier rapport. La paille de seigle est ferme.

	Grosses balles	Petites balles
Foin choix.....	\$17.50 à 18.00	\$17.00 à 00.00
Foin No 1.....	16.50 à 17.00	16.00 à 16.50
Foin No 2.....	14.50 à 15.50	14.00 à 15.00
Foin No 3.....	13.00 à 14.00	13.00 à 14.00
Foin trèfle mêlé.....	14.00 à 14.50	14.00 à 14.50
Foin trèfle.....	13.00 à 14.00	13.00 à 14.00
Paille de seigle liée.....	20.00 à 21.00	00.00 à 00.00
Paille de seigle pressée.....	14.00 à 15.00	14.00 à 15.00
Paille d'avoine.....	9.00 à 00.00	9.00 à 00.00

Marché de Montréal

La situation sur place est sans changement et nous ne pouvons que répéter nos cotes précédentes, soit:

Foin pressé No 1...	9.00 à 10.00
Foin pressé, No 2...	8.00 à 8.50
Foin mélangé de trèfle...	7.00 à 7.50
Foin mélangé de trèfle pur...	à 7.00

Les marchés anglais sont cotés comme à peu près fermes et nos exportateurs ne voient pas jour à traiter sur les marchés américains.

LEGUMES

On cote:	\$ c	@	\$ c
Betteraves, suivant grosseur			
la doz. de paquets....	0.25		0.75
Carottes.. .. 12 paqts.	0.15		0.20
Céleri de Californie.. le crate.	5.50		
Céleri de Montréal, 12 paqts.	0.20		0.50
Choux... .. le qt.	1.25		1.50
Champignons.. .. la lb.	0.75		
Choux-fleurs.. .. la boîte.	5.00		
Concombres.. .. la doz.	2.00		
Cresson.. la doz de paquets.	0.75		
Navets.. .. le sac.	0.60		
Oignons d'Espagne, la caisse.	2.00		2.25
Oignons rouges, .. le quart.	3.50		4.00
Oignons rouges, sac 75 lbs.			1.75
Patates sucrées.. .. le qt.	5.00		
Pommes de terre, au char,			
par sac de 90 lbs.	0.63		
On vend au détail le sac.	0.75		
Radis.. .. la doz.	0.40		0.50
Raifort.. .. la lb.	0.12		
Salade de Boston.. .. la doz.	1.25		
Salade de Waterloo.. la doz.	0.40		
Tomates de serre .. la lb.	0.40		
Tomates de Floride, le crate.	5.00		

FRUITS VERTS

Nous cotons:	\$ c	@	\$ c
Ananas.. .. la doz.	3.50		
Atocas.. .. le quart.	9.00		
Bananes.. .. le régime.	1.75		2.50
Citrons de Malaga .. la boîte.	2.50		
Citrons de Messine .. la boîte.	2.50		
Oranges de Floride, la boîte.	3.75		
Oranges de la Jamaïque, le qt.	3.00		
Oranges du Mexique, la boîte.	2.25		
Oranges Navel .. la boîte.	3.25		
Oranges Valence 420. la bte.	3.75		
Oranges Valence 714. la bte.	4.50		
Pommes.. .. le quart.	2.00		3.50
Raisin Malaga.. .. le qt.	6.00		
Raisin Catawba. .. le panier.	0.35		

PEAUX VERTES

Les affaires sont en reprise avec une meilleure demande. Les prix restent sans changement.

Nous cotons: bœuf No 1 8c; No 2 7c; taureau 6c; veau No 1 10c et No 2 8c à la lb; mouton No 1 75c et No 2 70c pièce; cheval No 1 \$2.00 et No 2 \$1.00.

PORCS ABATTUS

Les arrivages sont peu importants et la demande est tranquille. Nous cotons

Cocoa "Perfection"
Etiquette Feuille d'Erable

Chocolat "Royal Navy"
Chocolat "Queen's Desert"
Chocolat "Cream Bar"
Chocolat à Glacer
Chocolat "Swiss Milk"
Cafés en renom

Reconnus pour leur pureté
et leur excellence.

The COWAN Co., TORONTO. FABRICANTS

COWAN

LA FARINE PRÉPARÉE
(Self-Raising Flour)

DE BRODIE & HARVIE

est aujourd'hui la farine préférée des
mé pâtisseries. Elle donne une excel-
lente pâtisserie, légère, agréable et re-
cherchée par les amateurs. Pour réus-
sir la pâtisserie avec la farine prépa-
rée de Brodie & Harvie, il suffit de
suivre les directions imprimées sur
chaque paquet.

10 et 12 Rue Bleury, MONTREAL.

SEUL VÉRITABLE

Le Sirop d'Anis Gauvin
porte sur son enveloppe la
signature de J. A. E. Gauvin.
Tous les autres sirops d'anis
ne sont que des imitations.

J. A. E. GAUVIN,
1286 Rue Ste Catherine, Montreal.

THE
CELEBRATED
COOK'S FRIEND
BAKING
POWDER

**C'EST une marchandise
honnête et juste l'ar-
ticle pour créer ou
étendre un courant d'affaires.**

**Les meilleurs épiciers se font
un devoir d'en tenir toujours
en stock.**

**VOIR LES COTATIONS DANS
NOS PRIX COURANTS.**

Leduc & Daoust Marchands de Grains
et de Produits. . .
EN Gros et à Commission

Spécialité: *Beurre, Fromage, Œufs et Patates*
Avances libérales faites sur consignations.
Correspondance sollicitée.

1217 ET 1219 RUE ST-JACQUES, MONTREAL.

en lots de détail les porcs gelés de la campagne de 6-3-4 à 7c la lb et ceux tués aux abattoirs de la ville de 7-1-4c à 7-1-2c

VOLAILLES ET GIBIER

La tendance est à la baisse pour les volailles; nous cotons à la lb: poules et poulets de 8c à 10c; oies de 9c à 10c; canards de 12c à 13c et dindes de 14c à 15c.

Les lièvres se vendent encore 25c la paire.

LES CONSERVES ALIMENTAIRES.

DARMI les différentes substances, tant végétales qu'animales, qui entrent dans notre alimentation, les conserves occupent, certes, une place de jour en jour plus grande. Pourrait-il d'ailleurs en être autrement, puisque, par elles, nous pouvons, à n'importe quelle époque de l'année, garnir notre table de viandes, fruits ou légumes qu'on ne pourrait obtenir frais qu'à certaines saisons et même dans leur pays d'origine seulement, l'air atmosphérique, surtout quand il est chaud et humide, altérant bientôt par son contact la plupart des substances végétales et animales. Très fréquemment, la substance, en se putréfiant, se désorganise et se réduit d'abord en une masse pâteuse, en répandant une odeur plus ou moins forte et désagréable, et enfin se dessèche en formant un résidu terreux et presque pulvérulent qui porte le nom de moisissure.

Les matières azotées, et, principalement parmi celles-ci, les substances animales, s'altèrent et se putréfient beaucoup plus rapidement que les matières organiques non azotées; quelques-unes de ces dernières, telles que les résines, les corps gras, les huiles volatiles, etc., ne paraissent pas susceptibles d'éprouver la fermentation putride, et préservent de toute altération les corps qui en sont suffisamment imprégnés.

La fermentation est une véritable combustion qui transforme les éléments d'un corps organique en composés plus simples que ceux préexistants. Elle ne se développe que dans des conditions bien déterminées, qui sont ordinairement: une température de 0° à 100° et souvent comprise entre des limites plus étroites et le contact de l'air humide. Le contact d'une matière en putréfaction excite rapidement et sûrement la putréfaction des substances animales, avec lesquelles on les mélange.

Le principal produit de la fermentation est l'acide carbonique pour les matières azotées, il se dégage en outre de l'ammoniaque qui, par sa formation, active encore la décomposition. Il se dégage quelquefois de l'hydrogène protocarboné, quand la fermentation a lieu sans l'eau, et de l'hydrogène sulfuré quand les matières animales, les oeufs, par exemple, renferment du soufre.

C'est, comme nous venons de le dire, l'air, l'humidité et une température convenable qui favorisent la fermentation des substances alimentaires.

Celles-ci, soustraites à l'action de l'air ou de l'oxygène, n'éprouvent point d'altération.

De la viande de boucherie se conserve, pendant des mois entiers, sans acquérir la moindre odeur, dans une atmosphère d'acide carbonique ou d'hydrogène, tandis qu'elle se putréfie rapidement au contact de l'air ou de l'oxygène.

C'est de cette expérience, qui paraissait prouver seulement l'utilité de la présence de l'air, que sont partis les magnifiques travaux de Pasteur, qui a prouvé que c'est en apportant des germes des corps désorganisés flottant dans l'air que celui-ci vient déterminer la décomposition.

L'eau, par sa présence, détermine la putréfaction et la preuve, c'est que les substances organiques bien desséchées se conservent parfaitement dans l'air sec. De nombreuses substances organiques peuvent cependant se conserver à l'état humide, à l'abri de l'air, lorsqu'on a saturé l'eau par un sel ou du sucre, ou qu'on y a ajouté des substances antiseptiques.

L'influence de la chaleur pour déterminer la décomposition est trop énorme pour que nous insistions sur ce point. Cependant, elle n'a pas lieu au-dessus de 100° et cesse au-dessous de 0°.

Les différents procédés employés pour conserver les substances alimentaires consistent: soit à les soustraire à l'action de l'air, de l'eau et de la chaleur, soit à les imprégner de substances, telles que les huiles volatiles, la créosote ou des sels métalliques n'ayant aucune nocuité pour notre organisme. On appelle ces substances des antiseptiques.

La dessiccation est le procédé le plus efficace mais, dans beaucoup de circonstances, il ne peut être employé, surtout pour les objets d'un certain volume, tels qu'une quantité de viande de boucherie, car la dessiccation doit être assez rapide pour qu'il ne s'opère pas, au cours de l'opération, une altération partielle et un raccornissement qui fait perdre à la viande sa saveur et son état primitif, même après la cuisson.

En Amérique, on découpe souvent la viande en tranches minces, on la passe au sel, puis on la sèche au soleil, mais ce procédé ne fournit qu'un aliment peu savoureux et indigeste. Il est préférable de découper la viande par morceaux de 50 à 100 grammes, de la tremper dans une chaudière d'eau bouillante, puis de la retirer et de la porter sur un treillis dans une étuve à air chaud, dont la température oscille entre 45° à 50°. L'eau dans laquelle on a trempé cette viande forme un consommé très concentré au-

CAFÉS

UN LOT de MOCHA AUTHENTIQUE

de la meilleure qualité

Chaque grain garanti tel que représenté, à 14c Vert ou 18c Roti, Frêt payé à votre station.

UN LOT de JAVA, Plantation Privée

A 19c Vert, 23c Roti, livré.

UN LOT de MARACAIBO

A 10c Vert, 13c Roti. Sommes prêts à livrer n'importe quelle quantité, frêt payé.

Pas de fausses représentations chez nous. Si vous commandez du Mocha du Java ou du Maracaibo, vous obtenez exactement ce que vous commandez.

Envoyez-nous une commande d'essai, et nous sommes convaincus que vous deviendrez un de nos nombreux clients.

The New York Coffee Co., Limited
LONDON, ONT.

MELASSES de Premier Choix

FAJARDO, célèbre marque

L. M. CINTRON

BARBADE, célèbre marque

S. P. MUSSON, SON & Co.

Ces produits seront vendus au plus bas prix du marché par

Nazaire Turcotte & Cie
NEGOCIANTS

54-56-58-60 rue Dalhousie, Québec

LANGLOIS & PARADIS

8, rue Saint-Pierre, Québec.

SUCRE, TABAC, VINS
MELASSE, VEGETAUX, LIQUEURS
THÉ, FRUITS, Etc., CAFÉ
de toutes en canistres.
sortes.

Et tous les Articles concernant le
Commerce d'Épicerie.

LES PLUS BAS PRIX DU MARCHÉ.
VENTES AU COMMERCE SEULEMENT.

Beurre, Fromage, Œufs, Provisions

J'invite les marchands de la campagne à me consigner ou à me vendre ferme leurs

PROVISIONS, FROMAGE, BEURRE
ET ŒUFS.

Par mes relations dans le Commerce et mes contrats passés, je suis en mesure de leur obtenir les plus hauts prix du Marché pour les différents grades de marchandises.

Notez bien ma nouvelle adresse:

ARTHUR SAUCIER,
11 et 13 Place Jacques-Cartier, MONTREAL.

quel on ajoute du sel, des épices et quelquefois de l'eau; enfin, on évapore ce consommé qui se transforme alors en gelée par le refroidissement.

Après deux jours d'étuve, la viande est suffisamment séchée, on l'en retire et on la plonge dans la gelée précédente, que l'on a chauffée, puis on la rapporte à l'étuve, de sorte qu'elle se trouve en quelque sorte couverte d'un vernis de colle gélatine.

Ainsi préparée, la viande se conserve dans un lieu sec et reprend peu à peu ses propriétés primitives par la cuisson.

Les fruits sont souvent conservés par ce procédé, soit entiers comme les prunes et les raisins, soit en tranches, comme les pommes. La dessiccation a lieu suivant le climat au soleil, dans des fours de boulangers ou à l'étuve.

La salaison est souvent employée pour conserver les substances alimentaires; elle consiste à frotter la viande avec du sel et à l'en saupoudrer, puis à la disposer par lits dans une terrine et à la surcharger de poids; au bout de quelques jours on la retire, on la place de nouveau par lits séparés par des couches de sel dans le saloir; puis, on l'arrose avec la saumure qui s'en est écoulée par la pression. Les poissons de mer sont salés avec du sel gris; après les avoir lavés et vidés, on les fait tremper pendant 24 heures dans la saumure, puis on les met en caque.

[A suivre]

La mélasse

offerte par The Dominion Molasses Company, de Halifax, N. E., allie la finesse à la correction des prix. Ecrivez et demandez échantillons et cotations. Cela ne vous coûtera rien et vous y trouverez certainement votre intérêt, si vous appartenez à la classe des acheteurs avisés.

Mocha, Java, Maracaibo

La New-York Coffee Co., de London, Ont., offre à des prix attrayants des cafés verts ou rôtis: Mocha, Java ou Maracaibo, dont elle garantit l'authenticité. Cette compagnie livre l'article demandé. Le commerce est invité à envoyer une commande d'essai; la New-York Coffee Co. se flatte de conserver les clients qu'elle aura servis une première fois.

Avis de Faillite

Dans l'affaire de

J. O. LEMIRE & CIE.,

Faillis,

Saint Guillaume, P. Q.

Leurs soussignés vendront à l'encan public, à leurs salles de vente, 69 Saint-Jacques, Montréal.

VENDREDI, 22 JANVIER 1904,

A 11 heures a. m.

1—Stock de commerce d'après l'inventaire	6,750 32
2—Meubles et garnitures de magasin	234 00
3—Stock roulant	180 00
4—Dettes de livres	410 50

Conditions: comptant. Un dépôt de dix pour cent sur adjudication. Le magasin sera ouvert pour inspection les 20 et 21 du courant. Pour plus amples informations, s'adresser aux soussignés.

WILKS & MICHAUD,
(Curateurs-conjoints),
205 rue Saint-Jacques.

MARCOTTE FRÈRES,
Encanteurs.
Montréal, 19 Janvier 1904.

L'INDUSTRIE DU FOIE GRAS.

DANS un rapport du consul général de France à Strasbourg se trouvent des détails très précis et très curieux sur l'élevage des oies en Alsace et sur les procédés d'engraissement.

On sait quelle grosse industrie représente le pâté de Strasbourg.

C'est sur une vaste échelle que se pratiquent en Alsace l'élevage et l'engraissement, préliminaires obligés des opérations culinaires d'où sortent les célèbres terrines appréciées par le monde entier.

En Alsace, on engraisse toutes les races d'oies sans distinction. On commence vers le mois d'août à engraisser les oiseaux nés en avril.

Durant leur jeune âge, les oisons sont conduits dans les champs, dans les ruisseaux; on les tient à l'air, dans les cours des fermes.

Le moment venu, on les enferme dans des caisses ayant la longueur et la largeur de leurs corps et garnies sur trois côtés, devant, derrière et dessus, de lattes entre lesquelles les oies peuvent passer la tête pour atteindre l'eau tenue à leur portée et renouvelée une fois par jour, au moins.

Les caisses sont disposées dans des locaux bien aérés, pourvus d'un bon éclairage et tenues dans une méticuleuse propreté.

On administre aux oiseaux, en deux ou trois fois par jour, la valeur d'une livre et demie d'une pâtée faite de maïs et de fèves cuites à l'eau.

A mesure que la bête se développe, on augmente la dose de nourriture qui lui est ingurgitée.

Ce régime est poursuivi durant quatre à six semaines, suivant les localités et les éleveurs.

Vers la fin de cette période, un spécialiste soupèse et palpe les oies une à une, surveillant le moment où elles seront "à point". L'apparition de boules de graisse sous les ailes est un indice de ce moment psychologique.

L'heure suprême a sonné pour la pauvre bête qui est sacrifiée et dont le foie volumineux est envoyé aussitôt à la fabrique.

On évalue à environ 250,000 lbs la quantité de foies gras livrée annuellement par les éleveurs aux fabriques alsaciennes.

The National Life Assurance Co of Canada.

Une lettre circulaire adressée aux clients de The National Life Assurance Company of Canada, par Mr. R. H. Matson, directeur gérant, nous apprend que l'année 1903 a été la meilleure année d'affaires dans l'histoire de la Compagnie.

Elle a émis pour \$1,569,027 de polices d'assurance nouvelles durant l'année, et fermes ses livres avec un montant de

Pour la qualité et la pureté,
achetez l'

Extra Granulé

Et les autres sucres raffinés
de la vieille marque de
confiance

Redpath

Manufacturé par

The Canada Sugar Refining Co.

LIMITÉE.

MONTREAL.

VENDEZ-

VOUS VOTRE PART

DE

Conserves

de

Viandes ?

Donnez à vos clients
celles de

Clark.

Elles font que vos clients vous reviennent. Qualité et genre d'emballage : ce qu'il y a de mieux. — Chaque boîte garantie.

60

Variétés au Choix.

\$4,086,112. d'assurance en force avec un revenu de primes d'au delà de \$150,000.

Elle a réalisé un bénéfice net de \$660,000 sur le montant d'assurance en vigueur sur 1902.

Ses recettes durant l'année ont été de \$140,370.15 soit une augmentation de \$24,813.21 sur l'année précédente.

Ses réclamations par suite de décès durant l'année se sont montées à \$13,675, soit \$2,500 de moins qu'en 1902.

Les assurances nouvelles émises durant le mois de décembre 1903 ont dépassé de \$100,000 celles de toutes les plus fortes années dans l'histoire de la Compagnie.

Les chiffres qui suivent donneront à nos lecteurs une idée des progrès accomplis par The National Life Assurance Company of Canada en moins de quatre ans et six mois.

Ass. en force	Primes annuelles		
Dec. 31 1899	5 mois	\$ 604,000.00	\$ 22,954.60
Dec. 31 1900 . . .	1,792,500.00	62,605.96	
Dec. 31 1901 . . .	2,554,904.00	92,029.30	
Dec. 31 1902 . . .	3,425,897.00	126,695.21	
Dec. 31 1903 . . .	4,086,112.00	150,644.68	

Personnel

Mr. J. S. H. Matson de Victoria, C. A., Gérant pour la Colombie Anglaise de la National Life Assurance Co. of Canada, et un des agents d'Assurance sur la vie les plus habiles du Canada, a passé quelques jours à Toronto chez son père Mr. R. H. Matson.

Mr. Matson est en route pour l'Angleterre où l'appellent des affaires très importantes et où il doit passer plusieurs mois. Mr. Matson a l'intention de visiter Paris, Amsterdam, Rome, St Petersburg et les autres grands centres d'affaires européens.

Les magasins montréalais du "Sala-da" subissent actuellement de grandes modifications et des améliorations considérables, ce qui donne à cette compagnie de nouvelles facilités pour la prompte livraison des commandes en faveur de ce thé populaire dont la vogue s'accroît d'une manière continue.

Manteaux de cheminées

MM. P. E. Bourassa & Fils, 1442, rue Notre-Dame, mettent en vente de jolis Manteaux de Cheminée à un prix des plus abordables.

Nous référerons nos lecteurs à l'annonce publiée dans une autre partie de ce numéro. Cette maison fabrique également des Fixtures d'Hôtels, de Magasins et de Bureaux, dans tous les genres et à des prix qui méritent considération.

Calendriers

Le "Prix Courant" accuse réception avec remerciements, des calendriers pour 1904 des maisons suivantes:

L. H. Hébert, importateur de ferronnerie et quincaillerie, 297-301 rue St Paul, Montréal.

Louis Zéphirin Magnan, épicière en gros, Joliette.

L'homme dans les affaires qui renonce à la publicité ou qui cesse d'annoncer sous prétexte que c'est une dépense, ne tardera pas à constater que ça coûte cher d'être en affaires.

NOS MARCHANDS GENERAUX

Nous publions aujourd'hui une vue du magasin général de M. J. A. Meloche, de Saint-Thimothée, ainsi que le portrait de son propriétaire — un "self made man" actif et énergique et qui possède à un degré remarquable l'esprit d'entreprise. On en jugera par ses actes



M. J. A. Meloche a débuté dans les affaires en 1894 à st-Thimothée, Co. Beauharnois, comme agent de différentes lignes de commerce.

En 1897, il établit une épicerie; en 1898, il fonda un gros Magasin Général.

En 1900, il y joignit un commerce de bois de sciage, de charbon et de briques.

En 1901 et 1902, il fit le commerce de foin avec les Etats-Unis.

Enfin, l'an dernier, il fit un bon commerce de pommes, tant au pays qu'à l'étranger, où il en a expédié près de 300,000 quarts.

M. J. A. Meloche est le fondateur de l'Assurance Paroissiale et du Cercle Agricole qui fonctionne admirablement bien.

Pour faire face au développement constant de ses affaires, M. Meloche a fait récemment l'acquisition d'une propriété dans la partie la plus centrale du village, où il se propose de construire au printemps un magasin absolument moderne.

C'est un jeune homme rempli d'énergie, travailleur et qui s'intéresse, en dehors de ses propres affaires, à tout ce qui est de nature à contribuer au progrès et à l'avancement du pays.

Très charitable, M. Meloche est favorablement connu à des lieues à la ronde et jouit d'une grande popularité parmi la classe agricole avec laquelle il est en contact continu.

Rappelons ici, qu'avant d'entrer dans les affaires, M. Meloche a fondé la pre-



mière écurie-modèle dans le Comté de Beauharnois, et a importé les premiers animaux de la race Jerseys.

M. Meloche a également l'intention de créer une manufacture de barils pour l'exportation des fruits, etc.

Nous souhaitons bon succès à cet entreprenant marchand dont la carrière pourrait, avec avantage, être donnée en exemple à grand nombre de ses compatriotes.

Dans la préparation d'une annonce, le sens commun a infiniment plus de valeur que la phraseologie la plus brillante.

SI vous APPROUVEZ

la ligne de conduite du " PRIX COURANT ", abonnez-vous.

Faites-le connaître à vos amis, amenez-les à s'abonner.

Parlez-en à vos fournisseurs afin qu'ils se rendent compte de l'efficacité de sa publicité.

Prônez-le en toutes circonstances.

Après une dure journée de travail, il n'y a rien de plus rafraichissant qu'une bonne tasse de thé Blue Ribbon bien chaud.



COLD STORAGE

Circulation d'air froid et sec, Ventilation parfaite, Température appropriée à la nature des produits à conserver.

Conservation, d'après les méthodes scientifiques les plus approuvées, de

Beurre, Fromage, Œufs, Fruits.

Coin des rues des Sœurs Grises et William, Montréal
O. M. GOULD, GÉRANT.

Quelques marchandises qui prochainement commanderont le marché.

Moutarde à la Tomate Red Seal

Sauce Chili Red Seal

Sauce Chutney Red Seal

Sauce Worcestershire Red Seal

POURQUOI ?

PARCEQUE—La qualité est égale à celle des meilleures marques importées. L'emballage est des plus attrayants. Le prix n'en est pas plus élevé que celui des marchandises inférieures, et, **détail le plus important**, parce qu'elles sont emballées par les "Emballateurs Canadiens" dont la devise est "Monopole par l'Excellence". Soyez le premier à les faire connaître à vos clients. Ils vous en remercieront plus tard. Placez votre commande aujourd'hui même.

The Canadian Cannery's Consolidated Companies, Limited, Hamilton, Ont.

Le Sel de Table

"WINDSOR"

N'A PAS SON RIVAL.

CHEZ TOUS LES EPICIERS.

The Lake Huron & Manitoba
Milling Co. Ltd., GODERICH, CANADA.

Capacité Journalière : 1200 barils.

Manufacturiers de Farine de Blé dur de haute qualité. Emploi exclusif de Blé du Manitoba, dont chaque boisseau subit l'inspection du Gouvernement.

Nos Fameuses 'Five Stars', 'Spy', 'Great West' et 'Three Stars' Marques

Vous pouvez acheter en barils ou en sacs.

SON, GRU et MIDLINGS emballés en sacs de 100 lbs.

Nos clients trouveront nos produits in-urpassables en qualité.

Nous avons le moulin le plus moderne et le mieux équipé du Canada.

Essayez nos produits et achetez dans toute sa pureté le principe de la vie.

A NOS NOMBREUX CLIENTS ET AMIS

Nous vous Souhaitons, avec les Compliments
de Circonstance, une Heureuse et Prospère

NOUVELLE ANNÉE

AMERICAN COFFEE & SPICE CO.,

Seuls Propriétaires de la

TORONTO.

SAUCE WORCESTERSHIRE

DE

LEES & LANGLEY

TEL, BELL — Jour : M, 4619 ; Soir : Est, 2597.

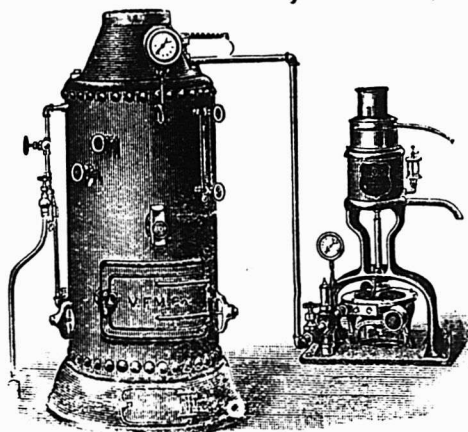

La Compagnie de Laiterie St-Laurent

10 PLACE D'YOUVILLE, MONTREAL.

Beurre, Fromage, Boîtes, Engins, Barattes, Malaxeurs,

Et toutes fournitures de Beurreries et Fromageries.

AGENCE GÉNÉRALE des Célèbres ÉCRÊMEUSES "U. S."

DEMANDEZ NOS PRIX ET NOS CATALOGUES.

N. B.— Nous sollicitons des CONSIGNATIONS de Beurre et de Fromage pour lesquelles nous garantissons **LES PLUS HAUTS PRIX DU MARCHÉ** Comptes rendus clairs et précis. Remise immédiate de l'argent. Faites-en l'expérience.

PRIX COURANTS.

Dans la liste qui suit, sont comprises uniquement les marques spéciales de marchandises dont les maisons, indiquées en caractères noirs, ont l'agence ou la représentation directe au Canada, ou que ces maisons manufacturent elles-mêmes. Les prix indiqués le sont d'après les derniers renseignements fournis par les agents, représentants ou manufacturiers eux-mêmes.

THE AMERICAN TOBACCO CO.

MONTREAL	
Cigarettes	Le 1000
Richmond Straight Cut..	12.00
Sweet Caporal..	8.50
Athlete..	8.50
Old Judge..	8.50
New Light [tout tabac]..	8.50
Derby..	6.55
Old Gold..	6.30
Prince..	5.75
Sweet Sixteen..	5.75
Dardanelles [Turques]..	12.50
Yildiz [Turques]..	15.00
Tabacs à cigarettes	
Puritan..	1/12s.. 1.00
B C No 1..	1/12s.. 1.00
Sweet Caporal..	1/13s.. 1.15
Tabac coupés	
Old Chum..	10s.. 0.85
Puritan..	11s.. 0.85
Meerschaum..	10s.. 0.82
Lord Stanley..	boîtes 1/2 lb.. 1.05
Athlete Mixture, boîtes 1/2 et 1/4 lb.	1.35
Old Gold..	12s.. 0.95
Seal of North Carolina..	12s.. 0.95
Duke's Mixture..	0.82
Virginity..	1.25
Old Virginia..	boîtes 1/2 et 1 lb. 0.27

BORDEN'S CONDENSED MILK CO.



NEW-YORK
Lait Condensé, "Eagle"
à la caisse — 4 doz. 6.00
à la doz.. 1.50
Lait Condensé
"Gold Seal"
à la caisse — 4 doz. 5.10
à la doz.. 1.30



Crème évaporée
"Peerless"
à la caisse — 4 doz. 4.75
à la doz.. 1.20

Toutes ces marques sont garanties.

BRODIE & HARVIE

MONTREAL

Farines préparées de Brodie		la doz
Red X X X..	paquets de 6 lbs..	2.40
Red X X X..	paquets de 3 lbs..	1.25
Superb..	paquets de 6 lbs..	2.30
Superb..	paquets de 3 lbs..	1.20
Crescent..	paquets de 6 lbs..	2.10
Crescent..	paquets de 3 lbs..	1.10

D. C. BROUSSEAU & CIE

MONTREAL

Cognac F. Geoffroy & Fils		La cse
Une étoile..	12 qts..	9.00
" " " " " "	24 pts..	10.00
" " " " " "	24 flasks..	10.00
" " " " " "	48 " " " "	11.00
V. O..	12 qts..	12.50
V. S. O. P..	12 qts..	16.00

Cognac Ve Darvilly & Cie

12 Quarts..	7.25
24 pints..	8.25
48 1/2 pints..	9.25
24 flasks..	8.25
48 " " " " " "	9.25

L. CHAPUT FILS & CIE,

MONTREAL

Champagne Bertin Fils.			
Le panier..	qts.	10.00	
Le panier..	pts.	11.00	
Cognac Boulestin & Cie.		La cse	
* " " " " " "	1 cse	5 cses	
* " " " " " "	pts	11.50	11.25
* " " " " " "	qts	11.50	11.25
V. S. O. P..	qts	20.00	19.50
V. V. S. O. P..	qts	28.00	27.50
Cognac Dervos & Cie.		La cse	
Qts..	1 cse	5 cses	
Pts..	7.25	7.00	
24 flasks, n. c..	8.25	8.00	
	9.25	9.00	

A VENDRE

Tabac Quesnel

EN FEUILLES

En sus de la quantité requise par notre manufacture nous avons en stock 1500 balles de **tabac Quesnel** qualité extra, récolte 1901 et 1902 que nous vendons en feuille à un prix modéré. Avis aux marchands, demandez nos prix.

ROCK CITY TOBACCO CO.,
QUEBEC.

THE ST. LAWRENCE SUGAR REFINING CO. LIMITED

MONTREAL

Sucres Raffinés

Fabricant des qualités les plus choisies de . . .

JAUNES EFFLORESCENTS, (BLOOMY YELLOWS)	CAFE NOIR, (BRIGHT COFFEE SUGARS)
PHENIX, (Qualité suivant le granulé)	GRANULES "EXTRA STANDARD"

Les meilleurs sur le marché

48— $\frac{1}{2}$ flasks, n. c.	10.75	10.50
48— $\frac{1}{2}$ flasks, w.c.	10.75	10.50

Cognac Gonzales, Staub & Cie. La cse

	1 cse	5 cses
Qts.	8.75	8.50
Pts.	9.75	9.50
★	11.00	10.75
★ ★	13.00	12.75
V. S. O.	16.00	15.75
V. S. O. P.	18.25	18.00

Thé Noir "Abeille". La lb.

"Bee" étiquette verte.	30
"Bee" étiquette rouge.	38
Caisses de 40 lbs, fret payé sur quantités de 100 lbs ou plus.	

Thé Noir Ceylan "Owl" La lb.

Etiquette Rouge.	5s.	20
Etiquette Verte.	10s.	28
Etiquette d'Argent.	15s.	35
Etiquette Buff.	20s.	38
Etiquette Dorée.	30s.	47
Caisses de 30 et 60 lbs, fret payé sur quantités de 100 lbs. ou plus.		

Vin Tonique Dubonnet. La cse

	1 cse	5 cses
12 litres.	12.00	11.50
24— $\frac{1}{2}$ litre.	12.50	12.00

Whisky écossais J. Ainslie & Co. La cse

Ogilvie.	qts.	6.50
Ogilvie.	24 flasks.	7.75
Ogilvie.	48— $\frac{1}{2}$ flasks.	9.00
Ogilvie.	Imp. qts.	9.75
Ainslie.	Yellow label.	9.00
Ainslie.	Ord. flask.	10.00
Ainslie.	Imp. qts.	13.00
Ainslie.	White label.	9.75
Ainslie.	Special.	10.50
Ainslie.	Extra-special.	12.50

Ainslie.	Clynelish [smoky]	12.50
Big Ben.	qts.	10.75

WILLIAM CLARK MONTREAL

Conserves La doz

Compressed Corned Beef.	1s.	1.50
Compressed Corned Beef.	2s	2.65
Compressed Corned Beef.	6s	7.95
Compressed Corned Beef.	14s	18.50
Ready Lunch Beef.	1s	1.50
Ready Lunch Beef.	2s	2.65
Geneva Sausage.	1s	1.65
Geneva Sausage.	2s	3.00
Cambridge Sausage.	1s	1.43
Cambridge Sausage.	2s	2.60
English Brawn.	1s	1.55
English Brawn.	2s	2.75
Boneless Pigs Feet.	1s	1.55
Boneless Pigs Feet.	2s	2.75
Sliced Smoked Beef.	$\frac{1}{2}$ s	1.50
Sliced Smoked Beef.	1s	2.65
Roast Beef.	1s	1.45
Roast Beef.	2s	2.55
Pork and Beans avec sauce.	1s	0.50
Pork and Beans avec sauce.	2s	0.80
Pork and Beans avec sauce.	3s	1.00
Pork and Beans Plain.	1s	0.45
Pork and Beans Plain.	2s	0.75
Pork and Beans Plain.	3s	0.90
Pork and Beans, sauce Chili.	1s	0.55
Pork and Beans, sauce Chili.	3s	1.05
Wild Duck Pâtés.	$\frac{1}{2}$ s	1.10
Partridge Pâtés.	$\frac{1}{2}$ s	1.10
Chicken Pâtés.	$\frac{1}{2}$ s	1.10
Veal and Ham Pâtés.	$\frac{1}{2}$ s	1.10
Ox Tongue [whole].	1 $\frac{1}{2}$ s	6.60
Ox Tongue [whole].	2s	7.15
Ox Tongue [whole].	2 $\frac{1}{2}$ s	7.70
Lunch Tongue.	1s	2.85
Lunch Tongue.	2s	5.75
Imperial Plum Pudding.		1.00

Potted Meats La doz

Ham, Game, Ha'e, Chicken, Turkey, Wild Duck, Tongue, Beef.	$\frac{1}{4}$ s	0.50
Chicken, Ham and Tongue.	$\frac{1}{2}$ s	1.00

Soupes La doz

Mulligatawny, Chicken, Oxtail, Kidney, Tomato, Vegetable, Julienne, Mock Turtle, Consommé, Pea, Bean, Purée, pint.		1.00
Ditto quarts.		2.20

Mince Meat.

[Tins fermées hermétiquement.] La doz		
1s.		1.00
2s.		1.92
3s.		2.86
4s.		3.85
5s.		4.84

COMTE, FORBES & CIE MONTREAL

Vins de Messe et de Table.

En fût de 25 gallons.	Le gal	
Vin Muscat, demi doux.		2.40
Vin Muscat,doux.		2.40
Vin Blanc, sec, 1er choix.		1.35
Vin Blanc, sec, surchoix extra.		1.45
Vin Rose, sec.		1.20
Vin Rouge.		1.10

Vins de Dessert

Blanc Moscatel.extra.		2.60
Rose Alicante, doux extra.		2.40

Cognac

Eau-de-vie de vin.		5.10
----------------------------	--	------

Huile d'Olive des Pères Blancs.

Bidons de 1 à 5 gallons.	Le gal	
Vierge extra fine.		3.00
Vierge surfine.		2.05
Vierge fine.		1.80
Huile pour Sanctuaire.		1.15

L'ALIMENT
DU
DEJEUNER

"WEE MCGREGOR"

est reconnu comme étant le plus économique. Il se prépare facilement et cuit en cinq minutes.

"Gran' for the Morn's Mornin"

The F. J. Castle Co. Limited
OTTAWA, CANADA

Melasses

Faites usage de Mélasse et assurez-vous ainsi que vous obtenez un **Produit Sucrant Pur.**

Un gallon de Mélasse de **BARBADE** ou **FAJARDO**, vous donnera plus de satisfaction que cinq gallons de Sirop de Blé d'Inde.

Nous cotons des prix pour la marchandise livrée.

The Dominion Molasses Co
LIMITED
HALIFAX = = NOUVELLE-ECOSSE

Cafés	La lb
Hors-choix, St-Marc "Haïti"...	28
Hors-choix, Azua "St-Domingue"...	28
Extra-choix, Gonaïves "Haïti"...	26
Extra-choix, Barahona "St-Domingue"	23
Surfin, La Sultane...	18
Surfin, San Paulo "Brésil"...	15
Poudre à Pâte "La Sultane"	la doz
Canistres de 1 lb.	1.50
Canistres de ½ lb.	0.85
Canistres de ¼ lb.	0.45

F. COURSOL
MONTREAL

La Peptonine... la doz. 2.40

THE COWAN CHOCOLATE CO.
TORONTO & MONTREAL

Cacaos.	La doz
Hygiénique, tins 1 lb.	6.75
Hygiénique, tins ½ lb.	3.50
Hygiénique, tins ¼ lb.	2.00
Hygiénique, tins 5 lbs.	la lb. 0.50
Perfection, tins ½ lb.	la doz. 2.40
Essence de cacao sucré, tins ½ lb	1.80
Imperial Dutch...	90
Chocolate powder, boîtes de 10,	La lb
20, 30 lbs.	25
Cacao Soluble, boîtes 10, 20, 30 lbs.	20
Cocoa Nibs.	35
Cocoa Shells.	05

Chocolat.	La lb
Diamond... ¼ et ½ lb.	25
Diamond...	8s 28
French Diamond...	6s 22
Queen's dessert... ¼ et ½ lb.	40
Queens dessert...	6s 42
Parisien, morceau à...	5c 30
Royal Navy... ¼ et ½ lb.	30
Caracas pur... ¼ et ½ lb.	40
Perfection... ¼ et ½ lb.	30

Rock sucré...	30
Bâtons à Ic.	la gr. 1.00
Confections Cowan	La doz
Cream Bars, gds 6 à la boîte.	2.25
Cream Bars, pts 6 à la boîte.	1.35
	La bte
Cream Bars, gds 60 à la boîte.	1.80
Cream Bars, pts 60 à la boîte.	1.10
	La doz

Chocolate Ginger, boîtes 1 lb.	4.00
Chocolate Ginger, boîtes ½ lb.	2.25
" " Crystallisé btes 1 lb.	4.00
" " Crystallisé btes ¼ lb.	2.25
Chocolate Wafers, boîtes ½ lb.	2.25
Chocolate Wafers, boîtes ¼ lb.	1.30

Icings	La doz
Chocolate Icing, paquet 1 lb.	1.75
Chocolate Icing, paquet ½ lb.	1.00
Pearl Pink Icing, paquet 1 lb.	1.75
Pearl Pink Icing, paquet ½ lb.	1.00
White Icing, paquet 1 lb.	1.75
White Icing, paquet ½ lb.	1.00
Lemon Icing, paquet 1 lb.	1.75
Lemon Icing, paquet ½ lb.	1.00

DEMERS, FLETCHER & CIE
MONTREAL

Champagne: — A. J. Lecluse.

	qts.	pts.
Carte Blanche...	11.50	13.50
Carte d'Or...	16.00	18.00
Eaux: — Bassin de Vichy	La cse	
Source du Chalet... 50 btes.	8.00	
Soda Vichy... 100 btes.	8.50	
Gin: — Van Dijk.	La cse	
Prsnt... 15 litres — Verre...	12.50	
Prosit... 24½ litres — Verre...	12.00	
Prosit... 12 litres — Cruchons.	10.00	
Liqueurs fines: — Gust. Picou.	La cse	
Liqueur du Couvent, Verte—litres.	15.00	
Liqueur du Couvent, Jaune—litres.	14.00	

Picoutine...	15.00
Curaçao Blanc et Rouge...	10.00
Crème de Cacao...	12.00
Kummel Crystallisé...	9.50
French Cocktail...	10.00
Anisette Amsterdam...	10.00
Maraschino...	10.00
Crème de Menthe...	12.00
Cherry Brandy...	10.00
Grenadine...	7.50
Mandarin Extra Pure...	7.50

Rhum — L. Jusselain **La cse**

Rhum Vierge...	qts.	12.00
----------------	------	-------

Vin Beaujolais—M. Desalles. **qts.** **pts.**

Moulin à Vent...	8.00	9.00
------------------	------	------

Vin Bourgogne—C. Charton & Fils.

	qts.	pts.
Pommard...	8.00	9.00
Chambertin...	9.50	10.50
Nuits...	8.50	9.50
Pommard Mousseux...	8.00	9.00

Vin Tonique

Royal Muscat...	8.00
Liqueur Advocaat — Van Dijk...	10.00

Whiskey Ecosais—P. McDonald & Co.

Lord of Isles—Special qts.	la cse.	9.50
Lord of Isles—Extra Sp. qts.	"	10.50
Lord of Isles—Sp. Liqueur.	"	11.50
Lord of Isles—Ext. Sp. Liq.	"	13.50



J. M. DOUGLAS & CO.,
MONTREAL

Bleus à laver. **La lb.**
"Blueol", boîtes
10 lbs, 50 pqts
de 4 carrés. 0.15

VENDEZ LES . . .

Cafés et Epices de Haut Grade de
S. H. & A. S. Ewing

ETABLIS EN 1845.

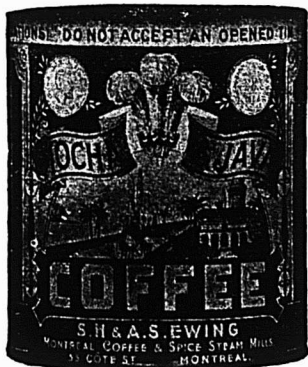

Canistres de 1 et 2 lbs.

S. H. & A. S. EWING

The Montreal Coffee and Spice Steam Mills,

55, rue Coté, MONTREAL, P. Q.

Attention !

Myers Royal Spice

pour

CHEVAUX, BETAIL, VOLAILLES, etc.

Est le meilleur condiment ;

Il les fortifie.

Il fait pondre les poules, qu'elles le
veillent ou non.

Il leur donne des os et des muscles.

Il constitue positivement un produc-
teur de chair.

Il donne du brillant au pelage, crée
la Vie, l'Energie.

Il est économique—car il épargne le grain.

Il élève la plus forte barrière contre les maladies.

Nous sollicitons respectueusement votre corres-
pondance relativement à ce produit.



MYERS ROYAL SPICE CO.,

Sta. A. Niagara Falls, Ont. et N.Y.

"Sapphire", boîtes de 14 lbs. paquets de 1/2 de lb. 0.12 1/2
 "Union", boîtes de 14 lbs. paquets de 1/4 et 1 lb. 0.10

J. A. DUPUIS,
 ST-JACQUES L'ACHIGAN, P. Q.

Tabacs. La lb
 Quesnel 40
 Rouge 18
 Havane 15
 Connecticut 14
 Blue Pryor 14



JOHN DWIGHT & CO.
 TORONTO &
 MONTREAL

Soda à pâte

"COW BRAND" la cse

Caisse 60 pqts de 1 lb. 3.00
 Caisse 120 pqts de 1/2 lb. 3.00
 Caisse 60 pqts de 1/2 et 30 de 1 lb. 3.00
 Caisse 96 pqts à 5c. 3.00

The EDWARDSBURG STARCH CO. Ltd
 MONTREAL

Empois de buanderie La lb

No 1 Blanc ou Bleu, cartons 4 lbs. 06
 No 1 Blanc ou Bleu, cartons 3 lbs. 06
 No 1 Blanc, barils et petits barils. 05 1/2
 Canada Laundry. 05
 Canada White Gloss. 05 1/2
 Silver Gloss, btes à coulisses, 6 lbs. 07 1/2
 Silver Gloss, . . . canistres de 6 lbs. 07 1/2
 Silver Gloss, gros crystal, — au qt. 06 1/2
 Edward's Silver Gloss, pqts de 1 lb. 07 1/2
 Benson's Satin, . . . cartons de 1 lb. 07 1/2
 Benson's Enamel, par boîte \$1.25 et 2.50

Empois de cuisine

Corn Starch de Benson. 06 1/2
 Canada Pure Corn. 05 1/2

Empois de riz "Edwardsburg"
 No 1 blanc, cartons de 1 lb. 10
 No 1 blanc ou bleu, morceaux, boîtes de. 4 lbs 08 1/2
Sirop fin de table "Edwardsburg".
 Quarts. la lb. 02 1/2
 1/2 Quarts. la lb. 02 1/2
 1/4 Quarts. la lb. 03
 Seaux de 38 1/2 lbs. le seau. 1.30
 Seaux de 25 lbs. le seau. 0.90

La cse

Canistres de 2 lbs. 2 doz à la cse. 1.90
 Canistres de 5 lbs. 1 doz à la cse. 2.35
 Canistres de 10 lbs. 1/2 doz à la cse. 2.25
 Canistres de 20 lbs. 1/4 doz à la cse. 2.10
 Canistre émaillé, . . 2 doz à la cse. 2.40

THE EMPIRE TOBACCO CO.

MONTREAL

Tabacs à chiquer La lb
 Bobs. 5 1/2s et 11s. 44
 Currency. 12s. 47
 Old Fox. 12s. 47
 Pay Roll. 7s. 52

Tabacs à fumer.
 Empire. 39
 Rosebud. 44
 Amber. 8s. 60

S. H. & A. S. EWING,

MONTREAL

Poudre à Pâte "Vienna" La doz
 Canistre de 1 lb. 2.25
 Canistre de 1/2 lb. 1.25
 Canistre de 1/4 lb. 0.75
 Paquets de 5 oz. 0.70
 Paquets de 3 oz. 0.35

J. A. E. GAUVIN

MONTREAL

Spécialités La doz
 Sirop Menthol. 1.65
 Sirop d'Anis Gauvin. 1.75
 Sirop d'Anis Gauvin, par 3 doz. 1.60

La gros.
 Sirop d'Anis Gauvin. 17.00
 Sirop d'Anis Gauvin, par 5 grosses. 16.00
La doz
 William's Headache Wafers. 1.60
 William's Headache Wafers. 3 doz. 1.60
 William Headache Wafers. la gros. 16.00



E. W. GILLETT CO. LTD.
 TORONTO, ONT.

Levain Royal.

Boîtes 36 paquets à
 5c. La boîte. 1.00

Gillett's Cream Yeast.

Boîtes 36 paquets à 5c
 La boîte. 1.00



Poudre à Pâte "Magic" La bte

6 doz de 5c. 40
 4 doz de 4 oz. 60
 4 doz de 6 oz. 75
 4 doz de 8 oz. 95
 4 doz de 12 oz. 1.40
 2 doz de 12 oz. 1.45
 4 doz de 16 oz. 1.65
 2 doz de 16 oz. 1.70
 1 doz de 2 1/2 lbs. 4.10
 1 doz de 5 lbs. 7.30

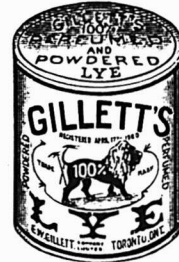

Lessive en Poudre.

La cse
 4 doz à la caisse. 3.60
 3 caisses. 3.50
 5 caisses ou plus. 3.40

L'Épicier se rehausse

dans l'estime de ses clients en ne leur vendant que ce qu'il y a de mieux dans chaque ligne. En fait de Soda à Pâte, le meilleur est bien reconnu, c'est le Soda

DWIGHT'S Cow Brand

[Marque de la vache]

Les épiciers y trouvent leur avantage sous tous les rapports.



JOHN DWIGHT & CO.
 34 RUE YONGE - - TORONTO, ONT.

Tel. Main 705

Tel. Marchands 321.

Dans nos spécialités de THÉS, Vins et Liqueurs

FRUITS, NOIX,

Conserves et

Marinades

Nous offrons des marchandises de qualité à des prix corrects.

DEMANDEZ NOS COTATIONS.

A. ROBITAILLE & CIE,

ÉPICIER EN GROS, 354 et 356 RUE ST-PAUL et 197 RUE DES COMMISSAIRES MONTREAL.

Soda " Magic "		La cse
No 1 caisse	60 pqts de 1 lb..	2.75
No 2 caisse	120 pqts de ½ lb..	2.75
No 3 caisse	30 pqts de 1 lb..	2.75
	60 pqts de ½ lb..	
No 5 caisse	100 pqts de 10 oz..	2.85
	5 caisses ou plus..	2.75

The HAMILTON DISTILLERY CO. Ltd.
HAMILTON, ONT.

Rye		Le gal.
Royal Rye.	25 U. P.	2 25
Royal Malt.	25 U. P.	2 25
2 Star Rye.	40 U. P.	1 75
2 Star Malt.	40 U. P.	1 75
Rye, 7 ans.	25 U. P.	2 75
Rye, 5 ans.	25 U. P.	2 50
Rye, 4 ans.	25 U. P.	2 40

Whiskey " Maple Leaf " de 6 ans.		La cse
Amber Qts.	12 bottles.	5 50
Imperial Qts.	12 flasks	7 50
Pints.	16 flasks	6 00
Half Pints.	32 flasks	6 50
Special Pocket.	36 flasks	6 50
Quarter Pints.	64 flasks	7 50

Whiskey " Royal Canadien " de 6 ans.		La cse
Quarts	12 bottles.	7 00
Pints.	16 flasks	7 50
Half Pints.	32 flasks	8 00
Quarter Pints.	64 flasks	9 00

Whiskey Blanc
Quarts. 12 bottles. 5 00

THE B. HOUE CO.

QUEBEC

Les plus grands manufacturiers de tabacs coupés en Canada. Manufacturiers de tabacs coupés pour fumer, chiquer, à cigarettes, ainsi que tabacs à Priser.

Prix et informations sur demande.

LAPORTE, MARTIN & CIE

MONTREAL

Cognac " Richard "		La cse
S. O.	12s	22.50
F. C.	12s	15.00
F. C.	180s	23.00
V. S. O. P.	12s	12.00
V. S. O.	12s	10.00
V. O.	12s	8.50
V. O.	24s	9.50
V. O.	48s	10.50
V. O.	180s	14.00
V. O.	12 carafes	10.50
V. Q.	20 carafes	13.00
Au gallon de		3.40 @ 6.00

Cognac " Couturier "		La cse
12s	qts.	7.00
24s	pts.	8.00
48s	½ pts.	9.00
24s	flasks.	8.00
48s	½ flasks.	9.00
180s	1/15	13.50
Au gallon		3.80 @ 4.00

Cognac " Marion "		La cse
12s	qts.	6.00
24s	pts.	7.00
48s	½ pts.	8.00
24s	flasks.	7.00
48s	½ flasks.	8.00
180s	1/15	12.50
Au gallon		3.40 @ 3.75

Gin " Pollen & Zoon "		La cse
Rouges.	15s.	10.00
Vertes.	12s.	5.00
Violet.	12s.	2.50
Au gallon		2.95 @ 3.15

Irish Whiskey " Mitchell "		La cse
Cruiskeen Lawn.	[Stone jars. 12s.	12.50
Special [Old] Ordinary	qt. btle. 12s.	9.00
Special [Old].	Pint flasks. 24s.	11.75

Old Ordinary.	qt. bottle. 12s.	6.50
Old Ordinary.	½ pint. 24s.	8.00
Old Imperial.	qt flasks. 12s.	11.25
Old.	10 oz. flasks. 48s.	12.00
Old.	5 oz. flasks. 60s.	9.00
Special Old.	au gallon	4.10 @ 4.50
Old	au gallon	3.65 @ 4.00
Compound B.	au gallon	3.25 @ 3.50
Compound C.	au gallon	2.75 @ 3.00

Malaga — Blandy		La cse
Pale Sweet — Blue label.	qts.	7.50
Pale Sweet — White label.	qts.	10.00
Pale Sweet.		2.75 @ 3.00

Scotch Mitchell		La cse
Heather Dew [stone jars].	Imp. qts.	12.50
Heather Dew 12s.	qts.	7.00
Heather Dew 12s.	flasks ov.	11.25
Heather Dew 48s.	flasks ov.	12.00
Heather Dew 60s.	½ flasks ov.	9.00
Au gallon.		3.65 @ 4.00
Special Reserve 12s.	qts.	9.00
Special Reserve 24s.	pts.	10.00
Special Reserve 24s ov.	pts.	11.75
Au gallon.		3.90 @ 4.50
Extra Special Liqueur.	12s flacons.	9.50
Extra Special Liqueur.	12s quarts.	9.50
Au gallon.		4.75 @ 5.00
Mullmore.	12s. qts.	6.50
Mullmore.	12s. Ov. Imp.	10.00
Mullmore.	24s. flasks pts.	7.75
Mullmore.	24s. flasks Imp.	10.50
Mullmore.	48s. flasks.	9.00
Old Scotch, au gallon.		3.50 @ 3.75

Champagne " Vve Amlot "		qts.	pts.
Carte d'Or.		16.00	17.00
Carte d'Argent.		10.50	11.50

Champagne " Duc de Pierland "		qts.	pts.
		14.00	15.00
		12.50	13.50

Gare aux Imitations

Les succès toujours croissant du **MEILLEUR REMEDE** connu, contre toutes les **AFFECTIONS** de la **GORGE**, des **POUMONS**, des **BRONCHES** et **VOIES RESPIRATOIRES**, telles que: **RHUMES, TOUX, BRONCHITES, CROUP, COQUELUCHE, ASTHME**, etc., ont fait surgir ne nombreuses imitations du célèbre

Sirop Mathieu

au **GOUDRON** et à **L'HUILE DE FOIE DE MORUE**; mais aucunes d'elles n'ont encore pu égaler son incontestable efficacité.

Messieurs les Marchands:

Ne vous laissez pas imposer une autre marque de Sirop au Goudron que celle de Mathieu, le premier et véritable Sirop de Goudron et d'Huile de Foie de Morue, dont la vente toujours croissante correspond avec l'universelle renommée qu'il s'est acquise par ses mérites.

N. B.—Voir notre liste de prix dans les colonnes de ce journal.

Cie J. L. Mathieu
SHERBROOKE, P.Q.

L. CHAPUT, FILS & CIE, dépositaires en gros de Montreal

Les Thés de Lipton

ONT LA PLUS FORTE VENTE
DANS LE MONDE ENTIER.

Il s'en est veudu au-delà de
53,000,000 de paquets
pendant l'année 1902.

Ils se vendent toujours en canistres à l'épreuve de l'air—jamais en paquets de plomb.

Les Thés de Lipton sont de beaucoup plus populaires au Canada que tous les autres thés vendus par les épiciers.

Les seuls thés au Canada offerts à l'épiciers directement des Jardins de Thés—empaquetés par le producteur.

Agents à Montréal: **LAPORTE, MARTIN & CIE**,
et tous les épiciers de gros.

Agents à Toronto: **CANADA GROCERS, Ltd.**,
et tous les épiciers de gros.

THOMAS J. LIPTON

39 Pearl St.,

New York City.

Madère — Blandy	La cse
Very Superior... ..	qts. 8.50
Special Selected... ..	qts. 10.00
London Particular... ..	qts. 13.00
No ½... ..	3.00 @ 3.50
No ¼... ..	4.00 @ 4.50

Thés Lipton [cses 50 lbs.]	La lb
No 1... 50 paquets ½ lb.	35
No 1... 25 paquets 1 lb.	34
No 1... 10 tins... 5 lbs.	35
No 2... 50 paquets ½ lb.	29
No 2... 25 paquets 1 lb.	28
No 2... 10 tins... 5 lbs.	29
No 3... 50 paquets ½ lb.	23
No 3... 25 paquets 1 lb.	22
No 3... 10 tins... 5 lbs.	23
Ceylan vert No 1, 50 paquets ½ lb..	35
Ceylan vert No 1, 25 paquets 1 lb..	34
Ceylan vert No 2, 50 paquets ½ lb..	29
Ceylan vert No 2, 25 paquets 1 lb..	28

Thés Japon	La lb
Victoria... ..	90 lbs.. 25
Princesse Louise... ..	86 lbs.. 19

Poudre à pâte "Princesse"	la doz
Tins carrés... .. 1 lb... ..	24s.. 1.75
Tins ronds... .. 1 lb... ..	24s.. 1.40
Tins ronds... .. ½ lb... ..	48s.. 0.85
Tins de 5 lbs... ..	6s.. 6.00



LUMSDEN BROS.
 TORONTO & HAMILTON
 La Levure pressée
 "Jersey Cream"
 La bte
 en palettes, 36 morceaux de 5c, . . 1.00

E. D. MARCEAU
 MONTREAL

Cafés	La lb
Rio... ..	12 à 15
Jamaïque No 1... ..	15
Ceylan pur... ..	15
Santos No 1... ..	15 à 18½
Maracaïbo No 1... ..	15 à 18½
Plantation privée... ..	25
Java Maleberry... ..	22½ à 35
Old Gov. Java & Mocha... ..	30
Mocha Old Crow... ..	22½ à 30
Java Mandheling & Mocha choisi à la man... ..	50
Mélange spécial... ..	20
Mélange XXXX... ..	27½
Mélange de cafés purs, boîtes fantaisie de 1 lb, 48 à la cse.	20
Mélange haute qualité en canistres 1 lb... la doz. \$2.00	
Café "Madame Huot", tins 1 lb, 36 à la caisse... ..	31
Tins 2 lbs, 15 à la caisse... ..	30

Thé noir de Ceylan "Condor".
 Se vendent, suivant qualité, à 20, 23, 26, 30, 34 et 40c, et se détaillent 25, 30, 35, 40, 50 et 60c la livre.

Thés Japonais.	La lb
EMD AAA... ..	40 lbs... 35
EMD AA... ..	40 lbs... 32½
Condor I... ..	40 lbs... 42½
Condor II... ..	40 lbs... 40
Condor III... ..	80 lbs... 36½
Condor IV... ..	80 lbs... 33
Condor V... ..	80 lbs... 30
Condor XXXX... ..	80 lbs... 25
Condor XXXX... ..	30 lbs... 26
Condor XXX... ..	80 lbs... 22½
Condor XXX... ..	30 lbs... 23½

Condor XX... ..	80 lbs... 20
Condor XX... ..	30 lbs... 21
Condor LX... 60 lbs par caisse, 25 x 1 lb, 70 x ½ lb, se détaille 40c... ..	27½

Blue Jay — Basket fired, 70 lbs... 30

Nectar — Mélange des thés noirs. Se vend 20, 25, 36 et 45c suivant qualité; se détaille 25, 35, 50 et 60c.

Nectar thé noir — Boîtes de fantaisie à 32½, 42½, 50c.

Old Crow — Mélange des thés noirs à 17½, 20, 25, 30 et 35c.

No 1... ..	35
No 2... ..	30
No 3... ..	25
No 4... ..	20
No 5... ..	17½

Moutarde "Condor" pure	La lb
Boîtes de 1 lb... ..	32½
Boîtes de ½ lb... ..	33
Boîtes de ¼ lb... ..	35

Moutarde "Condor"	La lb
Jarres de 4 lbs... ..	1.20
Jarres de 1 lb... ..	35

Moutarde "Old Crow" mélangée	La lb
Boîtes de 1 lb... ..	22½
Boîtes de ½ lb... ..	23
Boîtes de ¼ lb... ..	25

Moutarde "Old Crow"	La lb
Jarres de 4 lbs... ..	70
Jarres de 1 lb... ..	25

Vins de Choix et Liqueurs de Qualité

Nous avons une variété immense
 et à **DES PRIX POUR CONVENIR**
 à **TOUS** les acheteurs

Embouteillages de Fantaisie

Convenant spécialement pour Cadeaux. — Venez examiner nos échantillons et comparer nos prix.

B. O. Béland,
 26 RUE LEMOINE, MONTREAL,
 Près du Board of Trade.
 Tel. Main 181.

La Saveur Compte



Vous ne voulez pas d'un lait qui est archi-cuit dans le procédé de condensation.

LA

"Marque Reindeer"

POSSÈDE LA SAVEUR D'UNE CRÈME RICHE ET REPRÉSENTE LE TYPE DE LA QUALITÉ.

J. A. TAYLOR, Agent, MONTREAL.

Poudres à pâte "E M D" de crème de tartre pure **La cse**
 Caisses de 2 doz. de 1 lb. 3.25
 Caisses de 4 doz. de ½ lb. 1.75
 Caisses de 4 doz. de ¼ lb. 1.20

"Condor" de grand choix.
 Caisses de 2 doz. de 1 lb. 2.25
 Caisses de 4 doz. de ½ lb. 1.35
 Caisses de 4 doz. de ¼ lb. 0.80

"Old Crow" de haute qualité.
 Caisses de 2 doz. de 1 lb. 1.25
 Caisses de 4 doz. de ½ lb. 0.70
 Caisses de 4 doz. de ¼ lb. 0.45

Vinaigre **Legal.**
 Vinaigre E M D. 30
 Condor. 25
 Old Crow. 20

LA CIE J. L. MATHIEU

SHERBROOKE

Sirop Mathieu, au goudron et à l'huile de foie de morue, et

Pilules Toniques Mathieu—1 doz, \$3.00; 3 doz, \$8.00; 6 doz, \$14.25; la grosse, \$27.50.

Sirop Calmant, Poudres Nervines, Pilules Anti-bilieuses, Pastilles à Vers, au Chocolat, Mathieu.—1 doz, \$1.75; 3 doz, \$5; 6 doz, \$9; la grosse, \$16.

Onguent Miraculeux Mathieu — 1 doz, \$1.20; 3 doz, \$3.25; 6 doz, \$6; la gr. \$11.

La Nervine [à mal de dents]. Onguent à Cors Mathieu—1 doz, 90c; 3 doz, \$2.50; 6 doz, \$4.50; la grosse, \$8.50.

Poudre Engraisive Mathieu.—Boîtes de 5 lbs à \$6.00 le 100 lbs.

JOHN P. MOTT & CO.

J. A. Taylor, Agent, MONTREAL.

Chocolats et Cacaos Mott. **La lb**

Elite. ¼s 30
 Prepared Cocoa. 28
 Breakfast Cocoa. 40
 No 1. Chocolate. 30
 Breakfast Chocolate. 28
 Caracas Chocolate. 40
 Diamond Chocolate. 23
 Navy Chocolate. 27
 Cocoa Nibbs. 35
 Cocoa Shells. 05
 Vanilla Stick. 1a gr. 1.00
 Confectionery Chocolate. 21 à 32
 Sweet Chocolate Liquors. 20 à 30

W. D. McLAREN

MONTREAL

Poudre à pâte "Cook's Friend"

No 1, en boîtes de 4 et 2 doz. 2 40
 No 2, en boîtes de 6 et 3 doz. 0 80
 No 3, en boîtes de 4 doz. 0 45
 No 10, en boîtes de 4 et 2 doz. 2 10
 No 12, en boîtes de 6 et 3 doz. 70

THE NATIONAL LICORICE CO.

BROOKLYN, N. Y.

Y. & S. Boîtes bois, 5lbs. la lb. 0.40
 Y. & S. Boîtes de fant. 36 bâtons, 12 ou 50 bâtons, 16s. la bte. 1.25
 "Ringed" boîtes de 5 lbs. la lb. 0.40
 "Acme" Pellets, boîtes ferblanc de 5 lbs. la bte. 2.00
 "Acme" Pellets, boîtes de fant. (40 boîtes de 5c) la bte. 1.50

Wafers goudron, Reglise et Tolu, boîtes de 5 lbs. la bte. 2.00
Lozenges de réglisse, ver. de 5 lbs. 1.75
Lozenges de réglisse, boîtes de 5 lbs. 1.50
Reglisse "Purity", 200 bâtons 1.45

A. ROBITAILLE & CIE

MONTREAL

Cognac "Sorin" **La cse**
 Carte bleu. 8.50
 Carte rouge. 9.50
 Carte d'or. 11.00
 24 flasks, avec verre. 9.00
 48 ½ flasks, avec verre. 10.50
 Au gallon. 4.00 @ 4.25

Cognac "J. Mourier & Cie" **La cse**
 Quarts. 7.00
 24 ½ bouteilles. 8.00
 48 ¼ bouteilles. 9.00
 24 flasks. 8.00
 48 ½ flasks. 9.00
 24 flasks, avec verre. 8.50
 48 ½ flasks, avec verre. 9.50

Cognac "Mont St-Louis" **La cse**
 Quarts. 6.00
 24 flasks. 7.00
 48 ½ flasks. 8.00
 Champagne "Bellon & Cie" qts. pts.
 Carte Blanche. 12.00 13.00

Poudre à pâte "Prince Arthur" **La doz.**
 Boîtes de 1 lb, 2 doz. à la caisse. 1.50
 Boîtes de ½ lb, 4 doz. à la caisse. 0.85
 Boîtes de ¼ lb, 4 doz. à la caisse. 0.50
Scotch Whisky "Craig Dhu Blend"

La-cse
 Quarts ord. 6.50
 Quarts imperial. 9.50

**LES GÂTEAUX
 AU
 LEVAIN ROYAL**

**EST LE PLUS PARFAITEMENT
 PRÉPARÉ**



E. W. GILLETT COMPANY LIMITED
 LONDON, ENG. TORONTO, ONT. CHICAGO, ILL.

ADOLPHE E. SMYLIE,
Prés.

HENRY ROWLEY,
Vice-Prés.

H. W. PETHERBRIDGE,
Sec. & Tres.

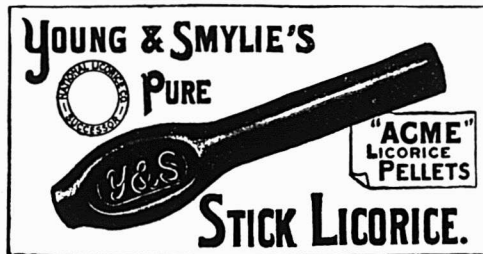

NATIONAL LICORICE CO.

Young & Smylie, Brooklyn, N. Y.
 S. V & F. P. Scudder, Brooklyn, N. Y.
 Mellor & Rittenhouse Co., Camden, N. J.
 H. W. Petherbridge, Brooklyn, N. Y.

The Dominion Licorice & Novelty Co., Toronto, Ont.

Seuls manufacturiers des spécialités de réglisse vendues précédemment par les sus-nommés, y compris les célèbres

Marques de Réglisse Pur en bâtons

Y. & S., SCUDDER et M. & R.
Acme Licorice Pellets,
M. & R. Wafers, en sacs de 5 cents
Losanges, etc., etc.
 et **La Réglisse flexible**
La Réglisse pliable
La Réglisse élastique

Bureau Principal: 106-116 JOHN ST., BROOKLYN, N. Y.

Catalogue sur demande.

24 flasks *** 7.50
 48 1/2 flasks. 8.50

SNOWDON, FORBES & CO
 MONTREAL

Borax "Bee". La cse
 Paquets de 5 oz. 40 à la cse. 1.40
 Paquets de 10 oz. 48 à la cse. 3.25
 Paquets de 16 oz. 48 à la cse. 4.25
Café "Bee".
 Tins de 1 lb. 30 à la cse. 9.00
 Tins de 2 lbs. 15 à la cse. 8.70
Empois "Bee".
 Paquets de 12 oz. 64 à la cse. 5.00
Soda "Bee".
 Paquets de 8 oz. 120 à la cse. 2.75
 Paquets de 10 oz. 96 à la cse. 2.75
 Paquets de 16 oz. 60 à la cse. 2.75

TELLIER, ROTHWELL & CO.

MONTREAL



Mine à poêle. La grosse
 Royal Black lead. 1 75
 Magic Stove paste, grands. 9 00
Bleu à laver La lb
 Parisian. 12 1/2
 Victoria. 10
 Challenge. 9

ARTHUR P. TIPPET & CO.

MONTREAL



Teintures "Maypole Soap" La grosse
 Différentes couleurs. 10.20
 Noir. 15.30

Lime Juice "Stowers" La cse
 Lime Juice Cordial. 2 doz. pts. 4.00
 Lime Juice Cordial. 1 doz. qts. 3.50
 Double Réfl. lime juice. 3.50
 Lemon syrup. 4.00

THE TRURO CONDENSED MILK & CANNING CO.

J. A. Taylor, Agent, MONTREAL.

Marque "Reindeer" La cse
 Lait condensé. 5 50
 Crème évaporée non sucrée. 4 80
 Café condensé No 1. 6 50
 Café condensé No 2. 6 00
 Café condensé No 3. 5 00
 Café condensé No 4. 4 50
 Cacao condensé. 5 50

T. UPTON & CO.

HAMILTON, ONT.

Jams pures de fruits.
 Framboises, Mûres, Fraises, Pêches, Prunes, Abricots, Gadelles Rouges, Gadelles Noires, Groseilles, Figues. La doz
 Verres, 1 lb. 2 dz. à la cse. 0.95
 Tins, 2 lbs. 2 dz. à la cse. 1.50
La lb
 Seaux, ferblanc, 2 1/2 lbs. 24 au crate 06 1/2
 Seaux, ferblanc, 5 lbs. 8 au crate 06
 Seaux, ferblanc, 7 lbs. 9 au crate 06

Seaux, bois, 7 lbs. 6 au crate 06
 Seaux, bois, 14 lbs. 06
 Seaux, bois, 30 lbs. 06

Gelées de fruits pures.

Framboises, Fraises, Gadelles noires, Gadelles rouges, Ananas. La doz
 Verres, 1 lb. 2 dz. à la cse. 0.95
 Tins, 2 lbs. 2 dz. à la cse. 1.50

La lb

Seaux, bois, 7 lbs. 6 au crate. 06
 Seaux, bois, 14 lbs. 06
 Seaux, bois, 30 lbs. 06

Home made Jams.

Framboises, Fraises, Pêches, Prunes, Gadelles Rouges, Gadelles Noires, Abricots, Groseilles. La doz
 Verres de 1 lb. 2 dz. à la cse. 1.45

La lb

Seaux, ferblanc, 5 lbs. 8 au crate 09
 Seaux, ferblanc, 7 lbs. 9 au crate 09
 Seaux, bois, 7 lbs. 6 au crate 09
 Seaux, bois, 14 lbs. 09
 Seaux, bois, 30 lbs. 09

Marmelade d'Oranges d'Upton. La doz

Verres, 1 lb. 2 dz. à la cse. 0.95
 Tins, 2 lbs. 2 dz. à la cse. 1.50
 Verres, 1 lb. "Home Made". 1.40

La lb

Seaux, bois, 7 lbs. 6 au crate 06
 Seaux, ferblanc, 5 lbs. 8 au crate 06
 Seaux, ferblanc, 7 lbs. 9 au crate 06

Upton's Apple Butter. La lb

Seaux de bois, 7 lbs, 7 au crato. 06
 Seaux, bois, 14 et 30 lbs. 06

Miel de trèfle, clarifié. La doz

Verres, 1 lb. 2 doz, à la cse. 1.30

D. C. Brosseau C. Beauvais L. G. Jarret

**Thés, Vins, Liqueurs, Cafés,
 .. Epices, Poudres à Pâte ..**

Marchandises de choix, dans toutes les lignes, à des prix supportant facilement la comparaison, à qualité égale.

L'agrandissement de nos magasins nous donne des facilités exceptionnelles pour l'exécution rapide et satisfaisante de toutes les commandes.

D. C. BROSSEAU & CIE.,

Epiciers en Gros et Importateurs.

1430 à 1440 rue Notre-Dame,
 MONTREAL.

**Beau
 Macaroni**

Le macaroni et le vermicelle français de Codou sont superbes à tous les points de vue — blancs, délicats, tendres. Le seul blé convenable pour faire le meilleur macaroni est le blé de Russie, et c'est celui-là qui est employé dans la fabrication de celui de Codou.

"Le meilleur" parce qu'il n'y en a pas un autre aussi bon. C'est le type de la plus haute qualité dans le monde entier. Demandez à votre fournisseur de gros, celui de

"Codou."

Arthur P. Tippet & Co., Agents

(3) 8 Place Royale, Montreal.

Ferronneries, Peintures, Constructions et Immeubles

LE PRIX COURANT

REVUE HEBDOMADAIRE

Publié par LA COMPAGNIE DE PUBLICATIONS COMMERCIALES (*The Trades Publishing Co.*), au No 25 rue St-Gabriel, Montréal.

Téléphone Bell - Main 2547

Boîte de Poste - - - 917

PRIX DE L'ABONNEMENT:

Montréal et Banlieue - \$2.00

Canada et Etats-Unis - 1.50

Union Postale - - - frs. 15.00

n'est pas accepté d'abonnement pour moins qu'une année complète.

L'abonnement est considéré comme renouvelé si le souscripteur ne nous donne pas avis contraire au moins quinze jours avant l'expiration, et cet avis ne peut être donné que par écrit directement à nos bureaux, nos agents n'étant pas autorisés à recevoir tels avis.

Une année commencée est due en entier, et il ne sera pas donné suite à un ordre de discontinuer tant que les arrérages ne sont pas payés.

Nous n'accepterons de chèques en paiement d'abonnement, qu'en autant que le montant est fait payable au pair à Montréal.

Tous chèques, mandats, bons de poste, doivent être faits payables à l'ordre de "LE PRIX COURANT."

Nous nous ferons un plaisir de répondre à toutes demandes de renseignements.

Adresser toutes communications simplement comme suit:

LE PRIX COURANT, Montréal.

QUOI DE NOUVEAU!

Nous publierons avec plaisir dans les colonnes du PRIX COURANT toutes les informations, correspondances que nos lecteurs voudront bien nous adresser sur tout ce qui est de nature à intéresser le commerce général, sans se préoccuper de la forme à donner à leurs écrits: nous nous chargeons de reviser avec soin toute correspondance destinée à paraître dans nos colonnes.

Des informations soigneusement vérifiées, c'est tout ce que nous demandons; nos rédacteurs feront le reste.

Nous recevrons aussi avec plaisir, pour publication, les photographies d'étalages de magasins, d'intérieurs de manufactures, de groupes de marchands ou de commis-marchands — en un mot, de toutes les actualités du monde industriel, agricole, commercial et financier — que nos lecteurs voudront bien nous communiquer à l'occasion.

Nous les invitons à nous écrire souvent, à nous faire toutes suggestions, à nous indiquer toute amélioration que nous pourrions apporter à cette revue, dans l'intérêt de tous ceux qui nous lisent: nous les remercions d'avance de leur précieux concours.

LA DIRECTION.

REVUE DES MARCHÉS

FERRONNERIE

Les voyageurs viennent à peine de se mettre sur la route et cependant, les maisons de gros reçoivent des commandes de rassortiment en assez grand nombre, de sorte qu'il y a maintenant un peu plus d'activité dans cette branche. Les rapports des voyageurs tendent à montrer que partout les stocks ont bien diminué et que, par conséquent, les affaires s'annoncent très bien dans cette ligne pour le commerce du printemps.

Broche en rouleaux

Comme nous l'avons dit dans notre précédent numéro, il est accordé sur la broche en rouleaux [coiled] une allocation de fret de 25c par 100 lbs. On doit comprendre que cette allocation de 25c par 100 lbs n'est accordée que quand le coût du fret est égal ou supérieur à 25c; au-dessous de 25c de fret par 100 lbs il n'est alloué que le coût réel du fret.

Clous de broche

Les anciens prix sont maintenus, les manufacturiers, en fait de clous, n'ont apporté de changement que dans les prix des clous coupés.

Clous coupés

Les manufacturiers ont baissé leurs prix de 15c par quart, ce qui met le prix de base à \$2.25 pour quantité d'un char et à \$2.30 en lot de moindre importance.

Tuyaux en fer

Les prix précédents de notre liste sont maintenus, toutefois le marché manque un peu de fermeté et nous pouvons dire que pour des quantités de quelque importance, on pourrait obtenir des concessions légères sur nos prix d'autre part.

HUILES ET PEINTURES

La demande est lente; elle est presque nulle pour l'huile de lin.

Une hausse sensible a eu lieu sur l'essence de térébenthine que nous cotons maintenant 88 3-4c net, au quart.

Câbles et cordages

Le marché est très ferme aussi bien pour la ligne du Manille et du Sisal que pour celle du coton.

Étain

Par suite de la hausse sur les marchés étrangers, le prix de l'étain à Montréal est maintenant coté de 32 1-2c à 33c la livre.

Cuivre en lingots

La demande est faible, les prix sont sans changements.

FERRAILLES

Les affaires sont tranquilles, aucun changement dans les prix.

	La lb.		
Nous cotons:—			
Cuivre fort	0.09½	à	0.10
Cuivre mince ou fonds en cuivre.	0.09½		
Laiton rouge fort.	0.10		
Laiton jaune fort.	0.08½		
Laiton mince.	0.05		
Plomb et Zinc.	0.02	à	0.02½
			tonne.
Fer forgé No 1.	11.00		12.00
Fer forgé No 2 et tuyaux de fer.			8.00
Fer fondu et débris de machines.	13.00		15.00
Plaques de poèles.			12.00
Fontes et aciers, malléables.			6.00
			100 lbs
Chiffons à la campagne.	0.50		0.60

LA PRODUCTION MINIÈRE DES ETATS-UNIS.

L'Économiste français publie une étude intéressante sur la production minière aux États-Unis. Nous en extrayons les principaux passages:

Avant d'étudier l'exploitation des mines métallifères américaines, nous devons dire quelques mots de la production des combustibles minéraux [autres que le charbon], pour laquelle les États-Unis sont, également, au premier rang de tous les pays du monde. Ces combustibles sont de deux sortes: le pétrole et le gaz naturel. Le pétrole est l'une des denrées les plus utiles, et dont l'usage se développe le plus rapidement aujourd'hui.

Il a trois catégories d'usages: comme éclairant, il constitue, en général, la moins dispendieuse des sources de lumière artificielle; comme combustible, il peut, avantageusement, remplacer la houille dans les contrées où elle est chère; comme agent de force motrice, il est de plus en plus employé, grâce aux perfectionnements des moteurs à explosion, si légers et si commodes. L'existence des huiles minérales a été découverte depuis bien des siècles, mais les États-Unis sont le premier pays où le pétrole ait été extrait industriellement; il l'est depuis plus de quarante ans en Pensylvanie.

Longtemps, l'Union américaine est restée, de beaucoup, le principal producteur de pétrole: il y a vingt ans, elle

fournissait encore les deux tiers de l'extraction du monde entier. Mais, si rapidement que se soient développés, depuis lors, les champs d'huile des Alleghany et de l'Ohio, ils ont été dépassés par les énormes gisements de Bakou. En 1898, la Russie a pris le pas sur les Etats-Unis et a conservé le premier rang jusqu'en 1902, où l'Amérique l'a reconquis, grâce aux nouveaux bassins pétrolifères du Texas. Etats-Unis et Russie sont restés presque les seuls fournisseurs de pétrole du monde.

En 1901, les premiers en produisaient 8,839,000 tonnes métriques, la seconde 10,880,000; tous les autres pays réunis n'en extrayaient guère plus de 1,500,000 tonnes.

L'année 1901 a vu l'extraction américaine faire un énorme bond en avant qui l'a portée à 12,175,000 tonnes. C'est l'appoint des pétroles du Texas qui a déterminé cette forte augmentation. A l'heure actuelle, il y a quatre principaux bassins pétrolifères aux Etats-Unis, et un cinquième de moindre importance.

Voisin du pétrole comme origine et composition chimique est le gaz naturel. Ce produit, qui doit sourdre ailleurs, comme dans l'Amérique du Nord, de certaines couches de sables des régions pétrolifères, n'est guère sérieusement utilisé qu'aux Etats-Unis; où il sert à maints usages industriels et domestiques. Des villes entières sont éclairées et chauffées au gaz naturel extrait des profondeurs du sol, soit que sa pression suffise à l'en faire jaillir de lui-même, soit qu'on se trouve obligé de le pomper. Comme pour le pétrole, des conduites énormes l'emportent au loin, parfois à une distance de plus de 300 kilomètres, du fond de la Virginie de l'Ouest à Cleveland et à Toledo sur le lac Erié. En 1902, il en a été consommé plus que jamais: environ 200 milliards de pieds cubes ou 5 milliards et demi de mètres cubes. On le vend à très bon compte et on le gaspille même beaucoup, on l'a surtout gaspillé dans le passé.

Ce curieux produit du sous-sol paraît devoir contribuer pendant assez longtemps encore à donner aux Américains de la chaleur et de la lumière à peu de frais.

Nous avons à traiter maintenant de la production des métaux aux Etats-Unis autres que l'or et l'argent. Le premier, tant par la quantité que par la valeur totale, est le fer, dont il a été produit, en 1902, à l'état de fonte brute, 17,890,000 tonnes métriques valant 289 millions de dollars. En ce qui concerne l'extraction du minerai de fer lui-même, les 34,636,000 tonnes qu'en produisent les Etats-Unis, les classent au premier rang, de tous les pays, bien loin en avant de l'Angleterre [13 millions et demi de ton-

nes], de l'Allemagne [8 millions et demi], de l'Espagne [8 millions], de la France [4 millions]. Bien qu'extrayant ainsi plus de 40 pour cent de la production du monde, ils ne suffisent pas à leurs besoins et doivent importer 1,165,000 tonnes, dont près de 300,000 du Canada et la plus grande partie du reste d'Espagne; quelques minerais leur arrivent aussi de Grèce et d'Algérie.

La grande région minière de fer, la seule dont la production augmente, est celle du Lac Supérieur; au sud de ce lac, dans la partie septentrionale des Etats de Michigan et de Minnesota, se trouvent cinq "ranges", ou lignes de collines qui recouvrent d'immenses gisements de minerais.

Après le fer, le cuivre est le plus important des métaux communs; c'est celui dont la production s'est le plus rapidement développée, sous l'influence des applications électriques, pour lesquelles sa haute conductibilité le rend presque indispensable; c'est aussi celui que les Etats-Unis produisent en plus grande quantité. Depuis vingt ans déjà, ils ont conquis la première place parmi les pays où l'on en extrait; en 1883, sur une production totale de 200,000 tonnes à peine, ils en fournissaient 50,000, l'Espagne 45,000, le Chili 40,000, l'Allemagne 15,000.

En 1902, sur 533,000 tonnes, ils contribuent pour 277,000, l'Espagne pour 50,000, le Mexique pour 45,000, le Japon pour 30,000, l'Australie pour 29,000, le Chili pour 29,000 aussi, l'Allemagne pour 22,000. Ils n'exploitent plus seulement les célèbres gisements du Lac Supérieur, dont la production n'a, du reste, cessé d'augmenter et atteint 77,000 tonnes pour 1902, mais aussi beaucoup d'autres mines dans les Montagnes-Rocheuses, surtout au nord, dans le Montana [109,000 tonnes] et au Sud, dans l'Arizona [54,000]. L'Utah et la Californie extraient, en outre, 11,000 tonnes chacun; le reste est réparti entre divers Etats.

La plus grande partie de la production du cuivre a toujours été concentrée en un assez petit nombre de mains: cinq Compagnies minières seulement fournissent environ la moitié de toute l'extraction américaine. Ce petit nombre de producteurs a amené tantôt des ententes pour la hausse des prix, tantôt des guerres acharnées entre groupes opposés, et, comme les Etats-Unis, grâce à leur énorme production, "contrôlent" le marché du cuivre, il en est résulté que les cours du métal ont subi d'énormes et violentes fluctuations. En définitive, les tentatives d'accaparement ont pourtant toujours échoué; la hausse des prix provoquée artificiellement par la clôture ou la réduction de la production de certaines mines n'a fait qu'amener l'ouverture de

mines nouvelles, d'où un recul des cours.

Il semble que les Etats-Unis ne soient pas près d'épuiser leurs réserves de cuivre; si, depuis 1899 et surtout depuis 1900, la production n'a guère augmenté, c'est par suite d'une restriction volontaire. Les mines de cuivre du Lac, qui sont parmi les mines les plus profondes du monde, peuvent bien commencer à s'épuiser; mais lors même que leurs minerais, remarquablement purs quoique non très riches, viendraient à manquer, les Montagnes-Rocheuses recèlent certainement de très grands gisements. On en a découvert récemment dans l'Idaho dont la teneur va jusqu'à 9 pour cent de cuivre, mais dont le manque de communications a rendu jusqu'ici le développement difficile.

La métallurgie du cuivre fait, d'ailleurs, d'incessants progrès qui permettent d'exploiter des minerais moins riches et moins purs qu'autrefois. Parmi ces progrès, il faut noter le développement du procédé d'affinage par électrolyse, qui permet de recouvrer l'or et l'argent que contiennent en quantités petites, mais appréciables, presque tous les cuivres bruts. La production du cuivre électrolytique aux Etats-Unis est montée sur le pied de 278,000 tonnes par an, et fournit, comme sous-produit, 27 millions d'onces d'argent évaluées à 65 millions de francs et 346,000 onces d'or, valent 35 millions.

La prépondérance des Etats-Unis est moins marquée pour la production du plomb que pour celle du cuivre et elle s'est développée moins rapidement. Le plomb est, en notable partie, un sous-produit de l'extraction de l'argent, et l'on sait que, sous l'influence des bas cours, la production de ce dernier métal reste stationnaire. En 1902, les Etats-Unis ont extrait 254,500 tonnes de plomb, contre 253,944 l'année précédente, 207,000 en 1898 et 147,000 en 1887. L'Espagne, qui vient après eux, en a produit 160,000 tonnes en 1901, l'Allemagne 123,000, le Mexique 94,000, l'Australie 90,000; les autres pays viennent loin en arrière et complètent un total de 893,000 tonnes métriques. Le plomb américain provient pour plus des deux tiers [180,000 tonnes] de minerais de plomb argentifère; il est donc extrait surtout dans les grands Etats producteurs d'argent, le Montana et le Colorado, ainsi que dans le district de Coeur-d'Alène, situé dans l'Idaho. Si grande que soit la production américaine, elle ne suffit pas tout à fait à la consommation.

Il a été importé, en 1902, aux Etats-Unis, 96,000 tonnes de plomb [dont 31,000 sous forme de minerai destiné à être traité dans les fours américains] et il en a été exporté 72,000 tonnes seulement. L'année précédente, l'excédent

des importations n'était, il est vrai, que de 11,000 tonnes. Néanmoins, sauf dépression industrielle profonde, on peut considérer que les Etats-Unis ne sont pas un pays exportateur de plomb.

Avec le zinc, nous arrivons à l'un des rares métaux où l'Amérique du Nord ne tient pas le premier rang parmi les producteurs. Les Etats-Unis n'en extraient que 143,500 tonnes [1902], tandis que l'Allemagne en produit 175,000 [1901]; la Belgique en a fourni 127,000, la France et l'Angleterre une quarantaine de mille chacune, provenant pour la majeure partie du traitement de minerais étrangers, espagnols, italiens, algériens ou autres; mais nulle part l'accroissement de la production n'est aussi rapide qu'aux Etats-Unis; en 1897, ils n'extraient que 95,000 tonnes contre 150,000 en Allemagne, et il y a vingt ans, en 1882, 30,000 tonnes seulement. Les mines de zinc sont réparties en deux groupes principaux: celui de Joplin, dans le Missouri et le Kansas qui produit environ 87,000 tonnes, et celui de l'Illinois-Indiana qui en extrait 45,000. Le grand développement de l'extraction du zinc a fait aujourd'hui des Etats-Unis un pays exportateur.

Nous ne saurions clore cette revue de l'industrie minérale américaine sans signaler que les Etats-Unis ont produit en 1902, principalement en Californie, 1,195 tonnes de mercure, dont 459 ont été exportées, ce qui les classe au second rang des producteurs du monde, immédiatement après l'Espagne [1,500 tonnes], avant l'Autriche [500 tonnes] et la Russie [400 tonnes]. La production totale du globe atteint à peine 4,000 tonnes; mais, ici, la part des Etats-Unis ne s'accroît guère depuis quelques années.

Enfin, ils produisent 3,300 tonnes d'aluminium contre 2,500 en Suisse, 1,200 en France, 1,100 en Allemagne et 500 en Angleterre, sur un total de 7,600 tonnes; il est vrai qu'ils importent une grande partie de la matière première: 16,000 tonnes de bauxite principalement de France et 6,006 tonnes de cryolithe du Groenland, alors qu'ils n'extraient eux-mêmes que 27,000 tonnes de bauxite. Leurs immenses usines hydro-électriques du Niagara se consacrent, en grande partie, à cette production.

Ce que nous avons dit des richesses minérales de l'Union suffit, croyons-nous à rendre compte de leur étendue et du rôle économique prépondérant qu'elles assurent au peuple assez heureuse pour les posséder, assez énergique pour les mettre rapidement en valeur.

On n'est jamais arrivé à construire une maison avec une seule brique, on n'arrivera jamais à fonder une entreprise sur une seule annonce.

LES DESINFECTANTS

Acide Hypoazotique. Suite

L'ACIDE hypoazotique exerce sur les matières infectes et sur les microbes une action comburante analogue à celle que produit le permanganate de potasse; mais il a sur celui-ci l'avantage de se diffuser dans l'atmosphère, où il se répand en vapeurs; et, de plus, son action est d'une grande durée.

En effet, après avoir agi sur les matières qu'il a brûlées, l'acide hypoazotique est réduit à l'état de bioxyde d'azote; or, celui-ci, en présence de l'oxygène de l'air, reforme de l'acide hypoazotique, et le même cycle recommence jusqu'à épuisement des matières à désinfecter.

L'odeur désagréable et suffocante de l'acide hypoazotique en a restreint considérablement l'emploi; néanmoins certains médecins le prescrivent encore sous le nom de **fumigation nitreuse**, lorsqu'il s'agit de désinfecter des locaux, des literies, des mobiliers ayant servi à des personnes atteintes de maladies contagieuses, et lorsqu'on ne dispose pas des appareils de désinfection par la vapeur ou par l'aldéhyde formique, qui sont répandus depuis quelques années dans la plupart des villes importantes.

La fumigation nitreuse est facile à préparer: on prend 300 gr. de tournure de cuivre; 1500 gr. d'acide azotique du commerce; 2000 gr. d'eau ordinaire. On mélange l'eau et l'acide dans une terrine de grès de huit à dix litres de capacité, on la place au milieu de la salle à désinfecter, et au moment de sortir de la salle on jette la tournure de cuivre dans la terrine. Il se dégage aussitôt environ 60 litres de gaz bioxyde d'azote qui, au contact de l'air passe à l'état d'acide hypoazotique.

Avant de commencer la désinfection, il faut avoir soin de boucher toutes les ouvertures du local. Le dosage qui vient d'être indiqué correspond à un espace de 20 mètres cubes; on réduira, ou augmentera les quantités indiquées, si le volume du local est moindre ou plus élevé. Il faut attendre une dizaine d'heures avant que la désinfection soit complète et il faut avoir soin, après ce laps de temps, de ne pas pénétrer dans le local sans l'avoir fait aérer largement au préalable.

Quelques médecins anglais ont conseillé de pratiquer la fumigation nitreuse dans les chambres de malades, en plaçant une pièce de monnaie au fond d'un verre, et en y versant quelques gouttes d'acide azotique. La quantité de gaz qui se dégage ainsi est inoffensive et produit cependant des effets satisfai-

sants au point de vue de l'assainissement de l'atmosphère de la chambre.

L'acide sulfureux, beaucoup moins délétère, et l'aldéhyde formique, tout à fait inoffensive et dont nous parlerons plus loin devront être préférés à l'acide hypoazotique toutes les fois qu'on pourra se les procurer facilement.

[A suivre]

P. D'ARLATAN.

LES RATS SUR LES NAVIRES

Leur rôle dans la propagation de la peste. — La lutte internationale contre les rats.

UN décret du Président de la République française vient de rendre obligatoire la destruction des rats à bord des bateaux. La science de Pasteur nous a en effet appris que le principal agent propagateur de la peste est le rat. Ce sont ces rongeurs qui, s'introduisant à bord des navires, arrivent des lointains pays où sévit sans cesse l'épidémie, viennent parmi nous en répandre les germes. Le moyen le plus efficace de nous mettre à l'abri du mal, est donc de faire une guerre acharnée à ces colporteurs dangereux qui peuvent empoisonner nos contrées et nos villes.

Au Congrès de Bruxelles, il y a quelques jours, le Dr Calmette, rapporteur de la question de la prophylaxie de la peste, a fait voter par le Congrès, un vœu par lequel il demande la destruction obligatoire des rats à bord de tous les bateaux, plusieurs fois par an.

Le Délégué du Gouvernement russe à ce Congrès de Bruxelles, le Dr Freyberg, à son tour, a insisté sur la nécessité de détruire les rats non seulement sur les navires et dans les ports, mais aussi partout et dans tous les pays. Ces rongeurs émigrent si rapidement et si loin d'un point à un autre qu'ils peuvent nous infecter avec la plus grande facilité et si nous voulons assurer notre sécurité, nous devons faire tous nos efforts pour procéder, autant que possible, à leur extermination.

Les rats sont maintenant répandus sur toute la surface de la terre; ils semblent augmenter de nombre en Europe depuis quelques années. Il est inutile d'insister sur les dégâts qu'ils font aux colonies. En 1898, des milliers de rats envahirent en une seule nuit l'île de Morsoa dans le Limford, seul point du Danemark où ils n'existaient pas encore; ils traversent dans des bras de mer. Un chasseur de rats de Londres dit qu'en ce moment, ces animaux quittent les bateaux et viennent par étapes jusqu'au centre de la cité.

Trois rats furent trouvés dernièrement dans un omnibus, en dehors des barrières des docks de l'Inde de l'est. Le 10 février dernier on prit sur un bateau dans

'Solide Confort'

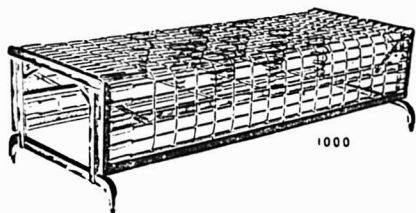

" COUCHETTES "

" HYGIENIQUES "

" STANYON "

Une couchette, de jour (Fermée)

Un nouvel article sur le marché; pour la simplicité et le fini, nos couchettes pliantes en métal ne peuvent pas être égalées. Demandez à votre fournisseur de vous les faire voir. Ces couchettes parleront par elles-mêmes. Si vous éprouvez de la difficulté à en obtenir, écrivez-nous.

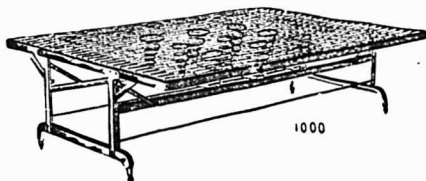

Une couchette, de nuit (Ouvrte)

The Empire Machine and
Metal Stamping Co., Ltd.

1012 YONGE STREET,

TORONTO, Canada.

Demandez notre Catalogue.

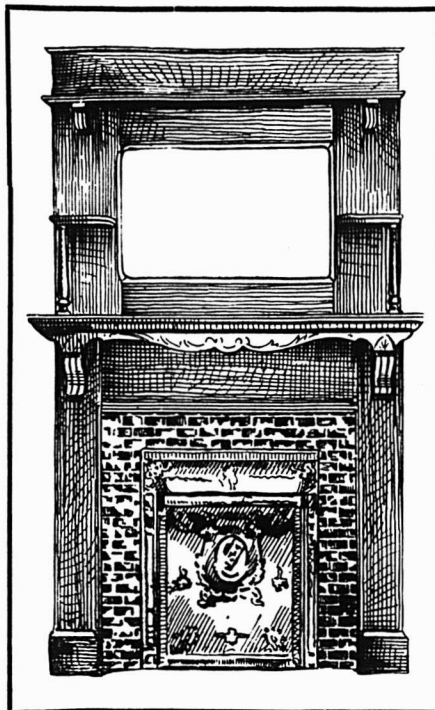

100

Manteaux

de Cheminée

à

\$22.00

Finis,

posés en place

AUSSI

Fixtures

d'Hotels,
de Magasins
et de Bureaux.

P. E. Bourassa & Fils

1442 RUE NOTRE-DAME

Tel. Main 4062

MONTREAL

ENGINS, Type CORLISS, de LEONARD.

" PEERLESS à huilage automatique
de Leonard.

" Ordinaires. Toutes les grandeurs.

BOUILLOIRES.

TOUS LES TYPES ET GRANDEURS.

TREUILS A VAPEUR de Beatty & Sons

MAHINERIE pour Entrepreneurs.

" pour Mines, Entrepreneurs
et Carrières.

" POUR LE TRAVAIL DU BOIS
de Cowan & Co.

" Moulins et Manufactures de
meubles, etc.

INSTALLATIONS COMPLETES.

E. LEONARD & SONS,

169 RUE COMMON, MONTREAL.

J. H. HANSON

Représentant des manufactures d'

USTENSILES en GRANITE FRANÇAIS, FOUR-
NITURES de CABINETS pour PLOMBIERS,
PELLES à NEIGE en ACIER, GLACIERES,
POELES et FOURNAISES, TOILE METALLI-
QUE, BROCHE GALVANISÉE ET BROCHE À
CLOTURES, TOILE METALLIQUE POUR
MOUSTIQUAIRES, CABLE DE FER, FER-
BLANTERIE, EMAIL ET SPECIALITÉS EN
TOUS GENRES.

422 et 424,

Rue SAINT-PAUL,

MONTREAL.

le port de Londres, un gros rat indien auquel on attachait une plaque maintenue par un fil de fer, puis il fut lâché. Le 28 du même mois l'animal fut pris dans un magasin de Wellington street.

Autrefois, les rats de Londres allaient aux Indes et les rats des ports indiens venaient en Angleterre. Actuellement, selon une remarque qui a été faite par les officiers de la grande Compagnie de navigation "Peninsular Oriental", il n'y aurait plus que les rats de l'Inde qui feraient la traversée jusqu'à Londres.

Dans les navires ils mangent le plomb pour se procurer de l'eau; ils dévorent tout, se jettent sur tout; ils s'attaquent aux animaux vivants et morts; ils rongent le crin, la corne, le grain, l'écorce des arbres.

On a vu des rats blesser dangereusement des enfants dans leur berceau. Dernièrement dans un hôpital de Paris, où les malades de certaines salles ont, la nuit, un bâton à leur disposition pour chasser les rats disposés à grimper sur leur lit, un paralytique se trouva avoir les pieds dévorés par ces rongeurs.

Des éleveurs américains trouvèrent des rats dans les galeries souterraines à température glaciale où ils mettent les viandes de leurs troupeaux avant de les embarquer. Pour tuer ces parasites on abaisse la température de plusieurs degrés; beaucoup de rats furent trouvés morts. Mais peu de temps après, à leur grande surprise, ces éleveurs découvrirent un nid de rat où grouillait toute la nombreuse progéniture d'une femelle qui avait mis bas récemment. Les rares survivants s'étaient peu à peu acclimatés au froid intense et leur descendance se trouvait fort bien dans ces espaces glacés. Du reste, une fourrure beaucoup plus épaisse leur était poussée et les garantissait suffisamment pour pouvoir braver les froids les plus vifs.

On a trouvé dans les parties les plus froides des bateaux frigorifiques qui apportent ces viandes en Europe, des familles entières de ces rongeurs qui avaient élu domicile dans des carcasses d'animaux congelés. Dans les navires contenant des chargements de café et qui parfois en reçoivent plus de soixante-dix mille balles, il n'est pas rare de voir jusqu'à dix mille sacs éventrés par les rats. Le grain se répand; il faut ensuite le trier et réparer les dégâts ce qui cause une dépense d'environ un franc par sac.

Sur mer, les rats poursuivent les voyageurs, ils s'introduisent dans les cabines des bateaux, laissant partout des traces désastreuses de leur passage. Il existe en ce moment, dans l'escadre de la Méditerranée, un navire où ils sont si nombreux, que les officiers sont parfois obligés de déserrer leur couchette et d'aller, la nuit, bivouaquer sur le pont, afin de

pouvoir trouver du repos. De graves maladies sont données par eux à l'homme et aux animaux domestiques. La trichinose, le rouget du porc, la fièvre aphteuse et peut-être aussi la tuberculose, sont souvent répandues par eux. Enfin, ils peuvent nous apporter la peste quand ils arrivent dans nos pays, sur nos navires, après avoir quitté une contrée infectée.

Il n'existe pour ainsi dire pas de bateau qui ne contienne de rats dans ses cales; dans un navire où on a procédé à la destruction systématique de ces rongeurs par le gaz sulfureux Clayton, produit par un appareil aujourd'hui imposé par nos services sanitaires, on a retrouvé près de deux mille cadavres de rats.

Avant que la peste ne se déclare chez l'homme, elle extermine toujours un grand nombre de rats. Les Hindous et les Chinois reconnaissent que la peste est près d'éclater quand les rats quittent par bandes leur lieu de résidence pour se rendre dans d'autres pays, ce qui sur-

vient quand ils voient mourir un grand nombre de leurs congénères. Leur instinct les éloigne du danger et ils fuient le foyer du mal où ils ne sont ramenés qu'après une période assez longue. C'est ainsi qu'ils transportent les épidémies; leur destruction est donc un réel besoin pour tous. Depuis 1898, il existe en Danemark, où chaque année les rats faisaient pour quinze millions de francs de dégâts, une association qui, depuis 1902, est devenue internationale et dont le but est de répandre la notion des dégâts causés par les rats et d'amener une campagne générale de destruction contre ces rongeurs. Pour être efficace, cette lutte doit être générale, les rats se transportant rapidement à des distances considérables.

Dr ADRIEN LOIR,

Professeur d'Hygiène à l'Ecole nationale supérieure d'Agriculture coloniale, Paris.

Demandez à votre Jobber la MARQUE BAILEY, sinon envoyez-nous directement votre commande.



Lignes complètes de Cisailles, Ciseaux, Razoirs et Cont aux de Bouchers, tous pleinement garantis, et les prix sont corrects. Nous sollicitons notre préférence en faveur de Coutellerie de fabrication canadienne. Ecrivez et demandez nos catalogues et liste d'escompte.

BAILEY CUTLERY CO., Limited, - - BRANTFORD, Ontario.



G. A. CROSBY & CO., of Ontario,
SARNIA, ONT. LIMITED

MANUFACTURIERS DE

Machinerie Automatique Patentée pour la fabrication de Boîtes, Presses, Emporte-pièces et Machinerie Spéciale pour le travail des Métaux en Feuilles.

WIRE ROPE

CABLE D'ACIER

Tous les genres et toutes les grandeurs pour tous les usages.

Patentes Standard et Patentes de torsion de Lang.

PRIX CORRECTS.

PROMPTE EXPEDITION.

The B. GREENING WIRE CO, Limited.

HAMILTON, Ont.

MONTREAL, Que.

Dépot dans l'Est : 422 RUE SAINT-PAUL, MONTREAL.

VERNIS et JAPANS
SUPERIEURS . . .

**McCASKILL,
DOUGALL
& CO.,**

Fabricants

Vernis Standard pour Voitures
" " " Bateaux

BUREAUX :

161 SUMMER STREET, 30 RUE ST-JEAN,
Boston, Mass., U.S.A. Montréal, P.Q.

MEUBLES A PRIX MOYENS
ET A BAS PRIX
EN GROS

Chaises et Berceuses, Somniers en Broche Tissée, Oreillers,
Matelas, Eto. Pour le Commerce domestique et pour l'Exportation.

Nous invitons tout particulièrement MM les Marchands de la
campagne à venir visiter notre magasin d'échantillons au

No 1803 de la rue Notre-Dame.

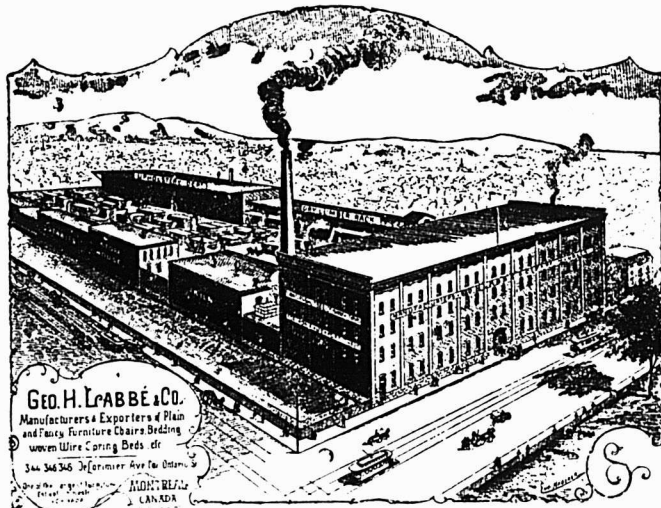

Geo. H. Labbé & Co.
Manufacturers & Exporters of Plain
and Fancy Furniture Chairs Bedding
Woolen Wire Spring Beds etc
300-305 Delorimier Ave. St. Montreal
P. Q. CANADA

Geo. H. Labbé & Co., Manufacturiers,
AVENUE DELORIMIER, MONTREAL,
Angle de la rue Ontario.

Cordages, Ficelle à Lier, Ficelle d'Emballage
DE TOUTES DESCRIPTIONS

Manufacturées par

CONSUMERS CORDAGE CO.,
MONTREAL LIMITED
MANILLE SISA!

MANILLE

Cable,
Corde à noix,
Corde à ballots,
Corde à foin,
Corde à peaux,
Corde goudronnée,
Cordes à lignes
dormantes, Etc.

RUSSE

Ratline goudronné
Spun yarn gou-
dronné.
Lignes dormantes
goudronnées,
Cordes à voiles,
Cordes de
jardiniers. Etc.

Cable,
Corde à ballots,
Corde à foin,
Corde à peaux,
Corde fabriquée à
la main,
Corde à pulpe,
Corde à papier,
Etc.

JUTE

Corde à matelas,
Corde à écorces,
Corde goudronnée,
Corde à cloches,
Corde à licous,
Etc.

EMPAQUETAGE

RUSSE — ITALIENNE — JUTE

Cordes à lattes, marque "Lion."
Cable de transmission, "Red Thread."
Ficelle d'emballage et Corde à Matelas,
Corde de Chanvre Anglaise garantie pur manille,
Toutes les marques favorites de Fil à liens.

DAVID MAXWELL & SONS



BARATTE AVEC SUPPORT
D'ACIER

ST. MA YS
ONTARIO,
C NADA

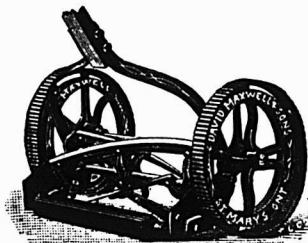

LA TONDEUSE A GAZON "THE
MAXWELL" AVEC ROUE DE 10 pcs

Baratte Favorite Maxwell

Pièces Patentées : Support d'acier amélioré,
engrenage à billes, actionnement du
levier moteur au pied et à la main ; levier
détachable. Perfectionnée pour la saison
1903. Support en bois ou en acier, au choix.

Tondeuses pour Gazon

Hautes et basses roues, de 12 à 20 pouces de
large ; arbre-moteur en acier laminé à
froid ; couteaux et plaque coupante en
acier au creuset.
Si votre maison de gros ne vous offre pas
ces articles

Adressez-vous directement a nous

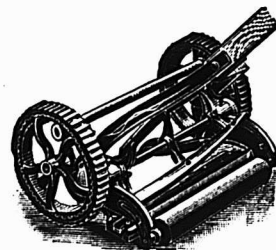

TONDEUSE MAXWELL, ROUE
BASSE DE 8 pcs.



BROUETTES
DE QUATRE
DIFFERENTES
GRANDEURS

Antimoine
La lb..... 8 à 9

Barattes
Revolving, monture en acier, No 0, 8.03
No 1, \$8.50; No 2, \$9.00; No 3, \$10.00; No 4, \$12.00; No 5, \$16.00
pour monture en bois, 20c de moins
sur la liste ci-haut. Livraison de la
manufacture 53 p.c. en magasin à
Montréal, 51 p.c. Termes 4 mois ou
3 p.c. 30 jours.

Collecté d'essieu, 65 p.c. de la liste.

Blanc de Plomb
Par..... 100 lbs 4 75
No 1..... " 4 50
No 2..... " 4 25
No 3..... " 4 00
No 4..... " 3 75

Escompte: par quantité d'une tonne en
une seule livraison 10 p.c. et pour quan-
tités moindres 5 p.c.

Boulons et Noix
Boulons à voltire Norway, (\$3.00) 55 p.c.
" " carrés, (2.40) 55 p.c.
" " ordinaires, 50 p.c.
" " machine, 50 et 5 p.c.

Tire-fonds, 70 p.c.
Boulons à lisse, 65 et 5 p.c.
Blanc de boulons, 50 et 5 p.c.
Bolt Ends, 50 et 5 p.c.
Boulons à charnus, 50 et 5 p.c.
Noix, carrées, moins 3/4 c de la liste.
Noix, hexagones, moins 3/4 c de la liste.
Boulons à bandage, 68 1/2 p.c.
Boulons à poêle, 87 1/2 p.c.
Noix. en lots de 50 lb, 1/4 c par lb extra;
pour moins de 50 lb, 1/2 c extra.

Briques réfractaires
Ecosaises..... le mille 19 50 22 50
Anglaises..... " 19 50 23 50

Broche
Acier fin pour embouteillage, matelas, ba-
lais, sonnettes, etc., 17 1/2 p.c. sur la liste.
Cuirre jaune..... 60 p.c.
Copper (cuirre rouge)..... 60 "
Broche galvanisée.
No 5..... le 100 lbs 3 45
" 6 à 8..... " 3 10
" 9..... " 2 45
" 10..... " 3 15
" 11..... " 3 20
" 12..... " 2 60
" 13..... " 2 70
" 14..... " 3 70

Poll, Brûlé et Hullé.
No 0 à 9, 100 lbs 2 50
" 10..... " 2 55
" 11..... " 2 55
" 12..... " 2 70
" 13..... " 2 80
" 14..... " 3 90
" 15..... " 3 05
" 16..... " 3 20
Brûlé; p. tuyau. 100 lbs 5 55 7 00
moins 10 p.c.

A foin, en acier, Nos 13, 13 1/2 et 14,
coupés de longueur, esc. 20 p.c.
sur la liste.

Broche barbelée
Galvanisée..... le 100 lbs 2 75
" Plain twist..... " 2 75
" f.o.b. Cleveland, \$2.50 les
100 lbs pour moins d'un char et \$2.40
pour lot d'un char.

Broquettes, clous, etc.
Broquettes pour boîte à fromage, bleues
85 et 12 1/2 p.c.
" valise, noires et étamées 85 p.c.
" à tapis, bleues, 90 et 15 p.c.
" " étamées, 80 et 20 p.c.
" " en bri, 40 p.c.
" coupées, bleues, en doz. 80 p.c.
" loose, 60 p.c.
" Suèdes bleues et éta-
mées, loose 80 et 10 p.c.
Broquettes en dou. fine, 75 p.c.
" de bou r. c., 85, 12 1/2 et 12 1/2 p.c.
" à qua s e farine, esc. 35 p.c.
" sur la liste.
Clous de tonnellier 40 p.c. sur la liste.

Cable, etc.
Best Manila..... Base lb. 0 14 1/2
British Manila..... " 0 12
Sisal..... " 0 11 1/2
L'athyarn simple..... " C 10 1/2
L'athyarn double..... " 0 11
Jute..... " 0 08
Coton..... lb. 0 17 1/2 à 0 20 1/2

Carvelles
F.o.b. Montréal, Toronto, Hamilton, Lon-
don, St-Jean et Halifax.

Pressées 1/4 p. Esc. 25 p.c. 4 75 0 00
" 5-16 " " 4 50 0 00
" " " " 4 25 0 00
" 7-16 " " 4 10
" 1/2 " " 0 00 3 90

Chaines
3-16 No 6..... 100 lbs 11 50
3-16 exact 5..... " 10 00
3-16 Full 4..... " 9 50
1/4 exact 3..... " 9 00
1/4..... " 7 50
5-16..... " 5 00
7-16..... " 4 30
7-16..... " 4 10
1/2..... " 4 00
9-16..... " 3 85
3/4..... " 3 70
1..... " 3 60
1..... " 3 55
1..... " 3 50

En lot de char 10c de moins.
Chaines à vache..... esc. 40 p.c.
" fermant en dehors..... " 65 p.c.
Ferremens de chaîne à vache..... " 35 p.c.
Chaines à traits..... " 45 p.c.
Jack Chain en acier, simple et
double..... ex. 40 p.c.
Jack Chain en cuivre, simple et
double..... ex. 50 p.c.

Ciment
Américain..... baril 2 00 2 20
Canadien Portland..... 1 90 2 20
Alabama..... " 2 05 2 20
Belge..... " 1 80 2 25
Allemand..... " 2 25 2 40
Hydraulique Canadien... 0 00 0 10

Clous à Cheval "C"
No 9 à 14..... par lb 0 20
" 8..... " 0 22
" 7..... " 0 24
" 6..... " 0 25
" 5..... " 0 32
" 4..... " 0 48
Escompte 40, 10 et 7 1/2 p.c.
Boîtes 25 lbs chaque.

Clous
Clous à cheval.
No 7..... 100 lbs 24 00
No 8..... " 23 00
No 9 et 10..... " 22 00
Escompte 5 p.c. le qual.
" 5 1/2 p.c. 2e qual.
Boîte de 1 lb., 1/4 c. net extra.

Clous coupés à chaud.
F.o.b. Montréal, Toronto, Hamilton, Lon-
don, Halifax et St-Jean, N.E.
Prix de base \$2.25 par lot de char
\$2.30 pour moins d'un char.

Clous à finir.
1 pouce..... 100 lbs. 3 80
1 1/4 "..... 100 lb. 3 10
1 1/2 et 1 3/4 pos..... " 3 25
1 et 2 1/4 "..... " 3 00
1 1/2 à 2 1/4 "..... " 2 95
3/4 à 6 "..... " 2 90

Clous à quarts.
1/4 pouce..... 100 lbs. 3 55
1 1/4 "..... " 3 05

Clous à river.
1 1/4 pouce..... 100 lbs. 3 80
1 1/2 "..... " 3 10
1 3/4 à 1 1/2 "..... " 3 25
2 1/2 à 2 3/4 "..... " 3 00
3/4 à 6 "..... " 2 95
3/4 à 6 "..... " 2 90

Clous d'acier, 10c. en sus.
" galvanisés p. toitures 100 lbs 6 80
" à ardoise, 1 pouce... " 3 50

Clous de broche.
F.o.b. Montréal, Gananoque, Toronto, Ha-
milton, London, Bradford et St-Jean
N.E. F.o.b. Halifax, en lots de chars
Prix de base au char \$2.40 et pour moi-
ns d'un char \$2.45.

Corde à Chassis
27 à 30 cts la lb.

Condés
Bonds pour tuyaux polis..... doz 1 50
" ordinaires..... " 1 35

Condés de tuyaux
7 pcs..... doz 1 35

Couteaux à Foin
Lightning Hay Knives..... net .. 6 80
Heath's Patent Hay Knives..... " 7 50
Spear Point, T H Hay Knives..... " 8 00
Spear Point, L H Hay Knives..... " 8 00

Crampes
Galvanisées..... 100 lbs 3 00
Unies..... " 2 80
Crampes pour net à clôture 40 p.c.



Nous manufacturons toutes sortes de

Fournaises à Air Chaud
Bouilloires à Eau Chaude,
Fournaises, Poèles de Cuisine,
Ustensiles de Cuisine en fonte.

CLARE BROS. & CO., PRESTON, ONT.
Agent de Montreal : F. P. DRAPER, 46 rue Waverly.

QUELQUES FAITS
AU SUJET DES

TORDEURS



Un tordeur n'est pas un jouet: Il est construit pour accomplir un travail, et il doit être construit en conséquence. Le linge mouillé met à une rude épreuve le tordeur, de même que les rouleaux s'usent à cet usage.

Et le caoutchouc de pauvre qualité et mal soudé à la monture du rouleau est sans utilité.

Nos rouleaux sont vulcanisés directement après la monture du rouleau et nous n'employons que la meilleure qualité de caoutchouc.

Nous ne pouvons pas nous exposer à fabriquer un tordeur inférieur.

MM. LES MARCHANDS DE FER: adressez-nous une commande d'essai chez nous.

CANADIAN WRINGER & SPECIALTY CO
LIMITED
105 à 111 Adelaide West, TORONTO.

Peintures préparées	
Pures.....le gallon	1 25
Seconde qualité.....	1 10
Peintures	
Ja'ousie Parker. 50 et 10 p. c.	0 06 1/4
Pesantes en T et strap, 4 pos, la lb	0 08
" " " " " " " "	0 05 1/2
" " " " " " " "	0 06 1/2
" " " " " " " "	0 05 1/4
Légères en T et strap, 45, 10 et 2 1/2 p. c.	0 05 1/4
Peintures à gonds	
6 à 10 pouces.....le 100 lbs	4 50
12 pouces et plus.....	3 50
Plaines	
Voiturier. 50 et 10 p. c.	
Charpentier, 70 p. c.	
Plaques d'acier pour Bouilloires	
1/4 pou.....	2 50 2 80
3-16 ".....	2 80 2 70
1/2 " et plus.....	2 50 2 80
Plomb	
Saumons.....100 lbs	3 20 3 30
Barres.....	0 05 0 00
Feuilles.....	0 08 0 06 1/4
Tuyau, esc. 35 p. c. sur la liste.	
Plomb de chasse	
Ordinaire.....100 lbs	6 50
Ohilled.....	7 00
Buck seal.....	7 50
Ball.....	7 50
Moins 17 1/2 p. c. F. a. b. Toronto, Hsmilton, Montréal, London, St-Jean et Halifax.	
Poids de Chassis	
Sectional.....le 100 lbs	2 05
Ordinaire.....	1 50
Poignées de Godendard	
S. & D. No 3.....la paire	0 00
" " No 5.....	0 00
" " No 6.....	0 00
Boynton.....	0 20
Post Hole Spoons	
Post Hole Spoons 6 ft Handle.net	5 75
" " " " 8 ft " " "	7 75
" " " " 10 ft " " "	10 15

Poudre	
S. S. Sans fumée Shot Gnn 100 lbs	
ou moins.....la lbs	0 85
1000 lbs ou plus.....	0 80
	net 30 jours
Râteaux	
Acier et fer marine 60 p. c.	
Bot. 25 p. c.	
Rivets et Palatres	
Rivets en fer, noirs et étamés 60 et 10 p. c.	
Palatres cuivre, 30 et 10 p. c.	
Extra 1c. par lb sur rivets en fer pour boîtes carton 1/2 lb.	
Rivets en cuivre 45 p. c. et en boîtes de carton 1c. extra par lb.	
Scies	
Egoines Disston, 12 1/2 p. c.	
S. et D., 40 p. c.	
Godendard Disston le pied	0 35 0 55
" " S. et D., 35 p. c.	
Soudure	
Barre 1/2 et 1/4 garantie.....lb	0 17 1/2
" " commerciale.....lb	0 16 1/2
Finis.....	0 18
Tôle d'acier	
Nos 10 à 20.....100 lbs	2 25 2 75
Tôle galvanisée du Canada	
Dominion Crown, 52 feuilles.....	\$4 50
" " 60 ".....	75
Tôle galvanisée	
100 lbs Queen's	
Comet Amer Bead	
16 G à 20.....	0 00 3 75 3 85
22 à 24.....	3 75 4 00 4 00
26 G.....	4 00 4 25 4 25
28 G.....	4 25 4 40 4 40
28 G américain équivalent à 28 G anglais	
Fleur de Lys	
16 G.....	3 80
22 à 24.....	3 75
26.....	4 00
28.....	4 25
Tôle noire	
18 à 20 gauge.....Cte	0 00 2 25
22 à 24 ".....	0 00 2 30
26 ".....	0 00 2 35
28 ".....	0 00 2 40

Tôle noire du Canada	
52 feuilles demi poli.....	3 40 2 50
30 feuilles.....	2 50 2 80
75 ".....	2 65 3 75
Tourne-à-Gauche	
Lincoln et Whitting.....	6 25
Tuyaux de poele	
4 et 6 pouces.....100 feuilles	7 00
5 ".....	7 50
Tuyaux en Fer	
Tuyau noir	
1/2.....100 pieds	3 00
3/4.....	2 50
1.....	2 75
1 1/4.....	3 00
1 1/2.....	3 70
2.....	5 25
2 1/4.....	7 40
2 1/2.....	8 90
3.....	12 40
Tuyau fer galvanisé	
1/2.....	3 55
3/4.....	4 10
1.....	5 05
1 1/4.....	7 25
1 1/2.....	10 10
2.....	12 15
2 1/4.....	16 70
Escompte 5 à 7 1/2 à 10 p. c. suiv. quantité.	
Vernis	
Voiture No 1.....	1 75 2 25
" " Body.....	3 80 4 50
" " Rubbing.....	2 50 3 50
Gold Size.....	1 50 2 00
Meuble extra.....	1 25 1 75
" " No 1.....	0 80 1 00
Finir.....	2 00 3 00
Damsr.....	1 75 2 25
Shellac Blanc.....	3 00 3 50
" " Orange.....	2 50 3 00
Meuble Brown Japan.....	0 80 1 00
Vernis Harnais.....	2 50 3 00
" " doz.....	1 2
" " à tuyaux gall.....	0 80 1 00

Vis à Bois	
Tête plate, acier.....	87 1/2
Tête ronde ".....	82 1/2
Tête plate, cuivre.....	80
Tête ronde ".....	75
Tête plate, bronze.....	75
Tête ronde ".....	70
Vis à Machine	
Têtes plates, 25 p. c. de la liste.	
" rondes, 20 p. c.	
Vitres	
(Star)	
Endossons de 26 pouces 50 pds	100 pds
unis.....	1 80 3 60
26 @ 40.....	1 90 3 80
41 @ 50.....	0 00 4 50
51 @ 80.....	0 00 4 75
61 @ 70.....	0 00 5 20
71 @ 80.....	5 70 6 00
Zinc	
Spelter.....100 lbs	6 25 6 50
Zinc en feuilles	
Bri 5 cwt.....100 lbs	0 00 6 00
Moins d'un bri.....	0 00 6 50
Charbons	
Prix de détail par 2000 lbs	
Furnace.....	Cash 6
Egg.....	6 55
Stove.....	6 75
Chestnut.....	6 75
Pea (Chestnut No 2) net.....	5 70
Welsh.....	6 00
Scotch Grate au char.....	6 71
Charbon de forge.....	7 00 8 00
Coke par chaldron.....	4 00
" " 1/2 chaldron.....	2 00
Spécialités	
Imperial Varnish & Color Co.	
TORONTO	
Vernis	
Elastiste, can. d'un gal.....	3 00
Granitine, floor finish, le gal.....	2 75
Maple Leaf Coach enamels:	
Grandeur 1, \$1.20; 2, 70c; 3, 40c chaque	
Henderson & Potts Co Ltd	
MONTREAL	
Marque "Anchor"	
Peintures pr parées.....	1 2
Biancs de plomb pur.....	5 2
Brandram B B Genulac.....	6 55
Brandram BB Decorative.....	6 05
Brandram No 1.....	5 5
Email à chapeaux depaille.....	0 82

CHASSE ET PECHE

Maisons de Campagne!!!

C'est le bon temps de faire vos arrangements pour la saison d'été prochaine. Pour **\$25.00** vous pouvez acheter un beau site pour une maison de campagne dans la **REGION DES LACS** dans le nord de la province de Québec au milieu des **LAURENTIENNES**, 1500 pieds au-dessus du niveau de la mer.

LE CHEMIN DE FER

Le Grand Nord du Canada

est en voie d'ouvrir un nouveau pays: une heure et demie de MONTREAL, quatre heures de QUEBEC et d'OTTAWA, onze heures de TORONTO, Etc.

Pour plus amples détails, s'adresser à

Rivieres, Lacs et Montagnes.
Guy TOMBS
 Agent Général du Fret et des Passagers,
 QUEBEC, Can.

Maison Fondée en 1869

Médaille d'Or à l'Exposition de Paris 1900

Sellerie Moderne!!

La plus grande Manufacture de genre au Canada

A. Lamontagne & Coie limitée
 1902 RUE NOTRE DAME

Fabricants et Importateurs

des meilleurs produits américains et étrangers. Toujours en mains l'assortiment le mieux varié de

HARNAIS, SELLES ET ATTELAGES DIVERSES

Aussi toutes espèces d'accessoires pour chevaux: Couvertes, Fouets, Licoux, Brosses, Etrilles, Etc., Etc.

Edifice Balmoral,

902 RUE NOTRE-DAME,

MONTREAL

ALABASTINE

à l'eau froide de CHURCH

L'Alabastine est déjà à moitié vendue lorsqu'un marchand la met en stock à cause de notre Généreuse Publicité dans les journaux. Ce n'est pas une kalsomine, mais un enduit permanent qui durcit avec l'âge, une prétention qui ne peut pas être faite sincèrement en faveur de tout autre enduit pour les murs. "Prête à l'usage en la mélangeant à l'eau froide" voilà l'élément breveté de l'Alabastine qui est à l'avantage de l'ouvrier pressé. Il apprécie cela, et pour lui vendre un autre produit, il faut qu'il lui soit recommandé comme étant "la même chose" ou "justement aussi bon". Il n'y a pas un marchand qui puisse s'aventurer à faire une pareille représentation. Le public connaît l'Alabastine et connaît peu de chose ou plutôt rien à propos des produits "juste aussi bons". Il n'y a rien à perdre à vendre L'Alabastine - elle est emballée dans des paquets à l'épreuve de l'humidité et dans les nuances les plus populaires.

Nous vous aiderons à vendre l'Alabastine à l'avenir tout comme nous l'avons fait durant les vingt années passées. Commandez de bonne heure soit par l'intermédiaire de votre fournisseur ou directement de

THE ALABASTINE CO., Limited, Paris, Ont.

GODENDARDS DE HAUTE QUALITE DE ATKINS SONT SUPÉRIEURS A TOUS LES AUTRES COMME ACIER, TREMPE, FABRICATION, FINI ET COUPE

NOS SCIES GODENDARDS VICTOR A DENT TUTTLE ET A COUPE SEGMENTAIRE SONT LES FAVORITES DANS LES CAMPS.



E. C. ATKINS & CO.,

Leaders dans la fabrication de GODENDARDS, Scies à Main, Scies à Rubans, Scies circulaires, Scies à Couper le Fer, Scies à Raser, Scies à bois et petite. Scies en tous genres.

Bureau principal et manufactures : INDIANAPOLIS, IND., U.S.A.

Ecrivez et demandez Catalogue et Prix.

H. P. HUBBARD, Agent de vente pour le Canada. Bureau de Toronto : 30 Front St. East. Tel. Main 1896.

Nous
Prêtons absolu-
ment
sans intérêt.

A. MILLETTE,
Sec.-Trés. et Gérant.

Remboursable
dans 20 ans ou
moins.

ACHETEZ OU VOUS VOUDREZ

Une Propriété, Maison ou Ferme, et PAYEZ
COMPTANT. Nous vous fournissons pour cela
tout l'argent nécessaire,

Absolument sans Interet

Profitez de notre offre également pour éteindre vos
Hypothèques. Nous faisons déjà des affaires dans
tout le Canada. Notre système a pour bases les meil-
leures garanties du calcul et de la finance. Notre
mode d'opération est simple et honnête. Pour en
obtenir des renseignements exacts écrivez ou deman-
dez notre Pamphlet ; adressé gratuitement sur
demande.

LACIE DE PRET ET D'EPARGNE,

Tel. Bell Main 3394. A Responsabilité Limitée.

VERRET & DROLET, Agents,

104 rue St-Jean, Québec.

Capital : 20 RUE ST-ALEXIS, Pouvoir d'émettre
\$250,000 MONTREAL, CANADA \$1,000,000
Payé. d'Actions.

CLOTURES

MANUFACTUREES PAR LA

Dominion Wire Manf'g Co., Limited,

MONTREAL et TORONTO

4 Barb 6 pces		352 lbs par mille
4 Barb 4 pces		384 lbs par mille
2 Barb 5 pces		352 lbs par mille
2 Barb 2 1/2 pces		384 lbs par mille
Tordus unis broches		288 lbs par mille

Crampes à Clotures, polies et galvanisées,
1 1/4 à 2 pces.

BROCHE RECUITE POUR EMBALLAGE

de

Foin, Pulpe, Papier, Chiffons, Lattes, Etc.

ACHETEZ LES PRO  DUITTS DOMINION.

Semelles et Talons en Caoutchouc



Cris et Noirs pour Hommes et Femmes
Garantis les Meilleurs
Fabriq us avec le Caoutchouc le plus pur.

Chaussures à semelles flexibles pour Bébés.
Tous les genres, toutes les couleurs, de
\$2.50 à \$5.00 la Doz.
Guêtres et Leggings de toutes descriptions.

Lacets de Poil de Chameau, Oxford et Risle de **25c à \$2.50** la Grosse
Lacets de Cuir, Porpoise sur cartes et "in bulk."
Nous tenons également un assortiment complet de Fournitures pour Cordonniers et Magasins de Chaussures.

Hector Lamontagne & Co.
292 Rue SAINT-PAUL

Tel. Bell Main 105.

Tel. Marchand 209

The Nova Scotia Steel & Coal Co., Limited.

MANUFACTURIERS D'

ARBRES DE TRANSMISSION EN ACIER COMPRIME POLI.

de 5/8 à 5 pouces de diamètre. Garantis droits et exacts à 1/500 de pouce près.

Acier à Ressorts, Machinerie à Roues, Bandages de Roues, "Toe Caulk" Lisses a Sleighs, Angles, Sections Spéciales, et tout Acier Barre Marchand Tole d'Acier jusqu'à 48 pouces de large.

Essieux pour Chemin de Fer et Tramways Electriques.

Eclisses, Crampons, Boulons d'éclisses.

Rails en T 12, 18, 24 et 28 lbs. à la verge.

Spécialité: Pièces de Grosse Forge.

FER EN GUEUSE "FERRONA" pour usage de Fonderies.

USINES—NEW GLASGOW, N. E. et FERRONA, N.E.
BUREAU PRINCIPAL: NEW GLASGOW, NOUVELLE ECOSSE.

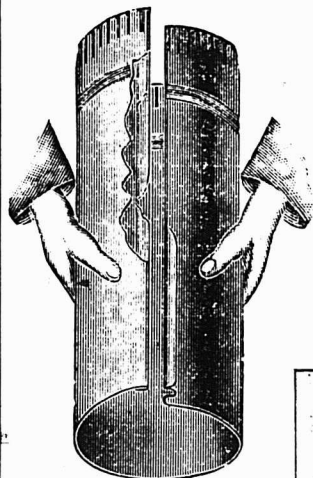

Le plus aisé à agraffer.

Quelques-unes de nos spécialités en fait de

Marchandises d'Automne

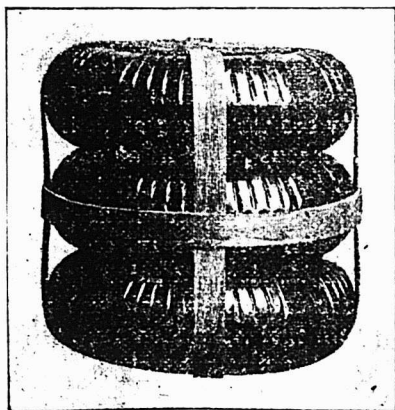

Manufacturé par

The

Les plus forts. 20 pils plats

Thos. Davidson Mfg. Co.

MONTREAL.

Ltd.

L'ASSURANCE LA MOINS CHÈRE DU MONDE

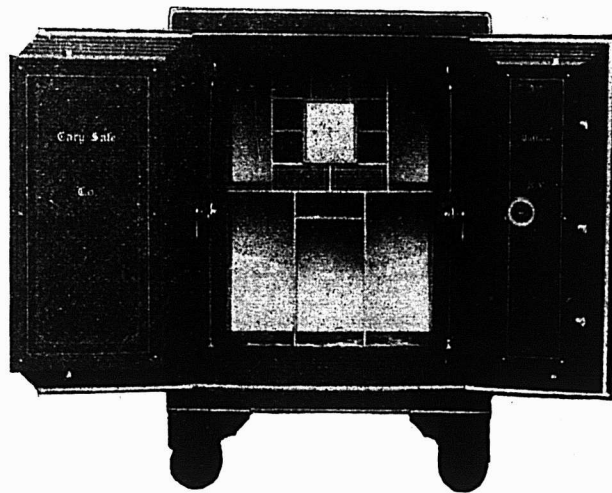

Vous est-il jamais venu à l'idée qu'un coffre-fort "Cary" est la forme d'assurance la moins chère. Vos livres, vos documents, vos mémoires sont un actif de très haute valeur en cas d'incendie. Ils vous fournissent un inventaire; votre règlement avec les compagnies d'assurance est basé en très grande partie sur les rapports qu'ils contiennent. Sachant ces faits, il vous convient d'acheter le meilleur coffre-fort que vous puissiez trouver. Une petite économie dans le prix d'achat d'un coffre-fort peut risquer des centaines et peut-être des milliers de dollars, parce que vous n'aurez pas acheté un coffre-fort à l'épreuve du feu. Employez toujours un coffre-fort "Cary". Notre porte à sept bourrelets avec garniture en asbestos est le plus nouveau genre dans les coffres-forts.

Insistez pour avoir un coffre-fort "Cary" et, pour l'acheter à des prix et à des conditions corrects, écrivez à

FORD & FEATHERSTONE,

10 JOHN ST., NORTH, - - HAMILTON, ONTARIO



Pendant la semaine terminée le 9 janv. 1904

MONTREAL-EST

Quartier Est

Rue St-François, No 15. Lot 25, avec maison en pierre et brique; terrain 128.58 d'un côté, 132.41 de l'autre x 61.33 d'un côté et irrég de l'autre, supr 8646. Le Shérif de Montréal à Olybrius Constantineau; \$8000 [59406].

Quartier Lafontaine

Rue St-André, Nos 389 et 391. Lot 880-15, avec maison en brique; terrain 25 x 75, supr 1875. J. B. Sicard à Jos. E. Guillemette; \$3300 [59392].

Quartier Papineau

Avenue De Lorimier, Nos 258 et 260. et rue Lafontaine, nos. 401 à 405 Lot 504-1, avec maison en brique; terrain 25.5 x 100, supr 2541.6. Henri Gagnon à Jules Arthur Blouin; \$5000 [59421].

Quartier St-Jacques

Rue Beaudry, No 31. Lot 50, avec maison en brique; terrain 43.6 x irrég, supr 7353. James Reid et al. à William Sinnamon; \$5000 [59409].

Rue Beaudry, No 31. Lot 50, avec maison en brique; terrain 43.6 x irrég, supr 7353. William Sinnamon à The Canadian Pacific Ry Co.; \$5000 [59410].

Quartier Saint-Laurent

Rue Lagachetière, Nos 662 et 662a. Lot 667, avec maison en brique; terrain 25 x 69.6 d'un côté, 68.6 de l'autre, supr 1725. Thos. J. O'Neil à Michael Hargadon; \$4000 [59394].

Quartier St-Louis

Avenue Laval, Nos 144 et 146. Droits dans les lots 906-9-1, 906-10-1, avec maison en pierre et brique; terrain 30 x 82, supr 2460. Léocadie Godin, veuve de Adol Proulx dit Clément et al. à Ernestine Clément; \$6000 [59395].

Rue Sanguinet, No 77. Lot pt N. O. 184, avec maison en brique; terrain 17.3 x irrég, supr 1046. La succession Geo. J. Neville à Gléphire Leroux; \$1200.00 [59399].

Rue Cadieux, Nos 569 à 565. Lots 887-4, 5, 888-1 à 3, avec maison en brique; terrain irrég, supr 6598. The Grand Trunk Ry. Superannuation & Provident Fund Association à Samuel Arnovitz; \$8300 [59407].

MONTREAL-OUEST

Quartier St-André

Ave des Pins, No 705. Lot pt 1722-3 pt 1721, avec maison en pierre et brique; terrain 130 x 346 d'un côté et 407 de l'autre supr 49067; 1 do supr 4202. Dame Eleonora M. H. Lomer, épouse de Samuel Beard à Hon. James Kewley Ward; \$29867.51 [138653].

Quartier St-George

Rue Mansfield, Nos 143 et 143a. Lot 1404a, avec maison en pierre et brique; terrain 28 x 100.6. Charles Sisènwain à Fischel Ship; \$8000 [138655].

Quartier St-Joseph

Rue St-Jacques, No 361. Lot 940 pt S. O. 939, avec manufacture en brique; terrain supr 2550; 1 do 18.4 d'un côté 20.6 de l'autre, 14.5 d'un côté, 20.9 de l'autre. Mlle Amy Redpath et al. à The Gutta Percha & Rubber Mfg. Co. of Toronto, Ltd.; \$15000 [138650].

HOCHELAGA ET JACQUES-CARTIER

Quartier Hochelaga

Rue Moreau. Lots 80-38, 39; terrain 48 x 100 chacun vacants. Le Protonotaire de Montréal à John Meagher; \$700 [104665].

Rue Moreau. Lot 80-40; terrain 48 x 100 vacant. The Trust & Loan Co. à William Hy Edge; \$250 [104681].

Rue Darling, Nos 61 à 67. Lots 31-63 et 64, avec maison en brique; terrain 48 x 91, supr 4368. La Cie de Jésus à Zoël Gagné; \$4000 [104686].

Rue Frontenac, Nos 290 à 296. Lots 166-440 et 441, avec maison en brique; terrain 44 x 80 supr 3520. Euclide L. Lamothé à Mélina Paquin, épouse de J. Hilaire Cléophas Gaudry; \$3,100.00 [104703].

Quartier St-Denis

Rue Rivard. Lot 198-61; terrain 40 x 60 supr 2400 vacant. Arthur Desjardins à Marie-Louise Bourassa, veuve de Nar-

LA BANQUE VILLE - MARIE

EN LIQUIDATION.

Les liquidateurs donnent avis que lundi, le vingt-cinquième jour de janvier 1904, conformément à l'Acte des Banques, ils transmettront au Receveur général tous les dividendes non réclamés jusqu'à cette date.

Après tel paiement, les créanciers de la Banque qui n'ont pas reçu les trois dividendes déjà déclarés, devront s'adresser au Receveur général, à Ottawa.

A. L. KENT,
U. GARAND,
J. O. DUPUIS,

Liquidateurs.

Ontario Silver Co., Limited

NIAGARA FALLS, Canada.

Manufacturiers de **Cuillers, Fourchettes, Coutellerie et Articles en plaqué.**

Demandez notre catalogue et nos cotations

C. H. LeTourneux, prés. C. LeTourneux, vice-prés.
J. LeTourneux, sec.-trés.

LeTourneux, Fils & Cie, Limitée

Marchands-Ferronniers

259, 261, 263 et 265 RUE ST-PAUL

MONTREAL.

cisse Lapointe; \$300.00 [à réméré] [10689].

Quartier St-Gabriel

Rue St-Patrice, Nos 426 à 438. Lots 2832 et 2833, avec maison en bois et brique; terrain 96 x 106.6 supr 10224. John Kane à Dominique Dansereau; \$5000.00 [104679].

Rue Laprairie, No 51. Lot pt 2964, avec maison en bois; terrain 39.6 x 48, supr 1896. Napoléon Tremblay à Auguste Bernier; \$900 [104723].

Rue des Manufactures, No 159. Lot 2810, avec maison en bois; terrain 48 x 110.9 d'un côté et 105.6 de l'autre, supr 5184. John Harrington à William Jos. Harrington; \$800 [104726].

Quartier Saint-Jean-Baptiste

Rue Rivard, Nos 441 à 463. Lots 15-292 à 297, avec maison en brique; terrain 120 x 70, supr 8400. La faillite Rémi Champagne à Damien Lalonde; \$9000 [104669].

Rue St-Denis, No 1047. Lot 15-405, avec maison en brique; terrain 25 x 95, supr 2375. John Robinson à Valmore Lamarche; \$4720 [104711].

Avenue Laval, Nos 591 à 595. Lots 15-1109 et 1110, avec maison en bois et brique; terrain 40 x 75, supr 3000. Jean-Bte. Bricault dit Lamarche à Maria & Hermine Thibaudeau; \$2300 [104720].

Ste-Cunégonde

Rue Albert. Lot 751, 1-2 N, E. 750, 1-2 S. O. 752, avec maison en brique; terrain 60 x 80. Adélaïde Irma Tétard, vve de Jos. Ad. Simon à Jos. Jean Dumas; \$2600 [104699].

Ville St-Louis

Rue St-Urbain. Lot 1-2 S. 11-429; terrain 25 x 100 vacant. Anthime Desjardins à Félix Grandmaison; \$600 [104683].

Rue Beaubien. Lots 10-1442, 1443; terrain 23 x 100 chacun vacants. Hon. Louis Beaubien à Gilbert Henri; \$694.00 [104684].

Westmount

Avenue Windsor. Lot 208-8c; terrain 50 x 108.9 vacant. William Oman à Robert Sharp; \$1685.16 [104701].

St-Henri

Rue Delinelle. Lot 1705-109, avec maison en bois et brique; terrain, supr 1750. Napoléon Gauthier à Léon Houle, père; \$1450 [104675].

Rue Delinelle. Lot 1707-54, avec maison en bois; terrain, supr 1800. Jos. Nap. Azarie Brodeur à Fabien Damase Marleau, jr.; \$1100 [104697].

Avenue Metcalfe, No 39. Lot 1-2 N. O. 1174, avec maison en brique; terrain 20 x 90. Thomas Moffitt à Mary Adélaïde Harrison, épouse de Ernest Fisher; \$1200 [104698].

Rue St-Rémi. Lot pt 1703; terrain, supr 15000 vacant. Sophie Gougeon, vve de Chs McKercher et al. à la Cité de St-Henri; \$1800 [104710].

Rue Ste-Elizabeth. Lot 1704-391, avec maison en brique; terrain 25 x 120. Henri Vrelle à Pierre Bisailon; \$1575.00 [104722].

Tissu de Fil de Fer "Acme" de Page

Rouleau de 150 pieds, hauteur 4 pieds... \$4.40

Rouleau de 150 pieds, hauteur 5 pieds... 5.10

Rouleau de 150 pieds, hauteur 6 pieds... 6.00

Pour volailles ou jardins. Préférable à l'ancienne méthode.
Du marchand local ou de nous. Fret payé.

THE PAGE WIRE FENCE CO. Limited,
WALKERVILLE, MONTRÉAL, WINNIPEG, ST. JOHN. 204F

DeLorimier

Avenue Mont-Royal. Lot 11-80 ; terrain 25 x 100 vacant. Christophe Messier et al. à Rose Anna Dufour dit Latour, épouse de Horace F. Poitras; \$1000 [104709].

Avenue Mont-Royal. Lot 153-150, avec maison en bois; terrain 48 x 75. Louis Thérien à Menasippe Lahaie; \$2400.00 [104721].

Maisonneuve

Rue Jeanne d'Arc. Lot 14-251-2; avec maison en brique; terrain 20 x 100. Emile Desjardins à Alfred Nap. Roy; \$2225 [104667].

Rue Lafontaine. Lot 18-134; terrain, supr 2116 vacant. Emery Lespérance à Théodule Normandin; \$550 [104670].

Avenue Letourneux. Lot 8-364 ; terrain 25 x 100 vacant. Chs. Henri Letourneux à Frs Elie; \$375 [104716].

Outremont

Avenue Querbes. Lot 33-300; terrain 30 x 80 vacant. Joseph Paradis à Pierre Levesque; \$250 [104673].

Verdun

Rue Wellington, No 955. Lot pt 1-3 N. E. 3286, avec maison en pierre et brique; terrain 20 x 78. Chs. Napier Blakeley à Robert Smith Clift; \$560 [104676].

Lachine

Lot 621. Henri E. Gagnon à Jules Rousseau; \$2600 [104692].

Voici les totaux des prix de ventes par quartiers:

Est...	8000.00
Lafontaine...	3300.00
Papineau...	5000.00
St Jacques...	10000.00
St Laurent...	4000.00
St Louis...	16200.00
St André...	29867.51
St George...	8000.00
St Joseph...	15000.00
Hochelaga...	8050.00
St Denis...	300.00
St Gabriel...	6700.00
St Jean Baptiste...	16020.00
Ste Cunégonde...	2600.00
Ville St-Louis...	1294.00
Westmount...	1685.16
St Henri...	7125.00
De Lorimier...	3400.00
Maisonneuve...	3150.00
Outremont...	250.00
Verdun...	560.00

\$150,501.67

Les lots à bâtir ont rapporté les prix suivants:

Rue Moreau, quartier Hochelaga, 5½ le pied.

Rue St-Urbain, Ville St Louis, 24c le pied.

Rue Beaubien, Ville St Louis, 15c le pied.

Avenue Windsor, Westmount, 31c le pied.

Avenue Mont Royal, De Lorimier, 40c le pied.

Rue Lafontaine, Maisonneuve, 26c le pied.

Avenue Letourneux, Maisonneuve, 15c le pied.

Avenue Querbes, Outremont, 10 5-12c le pied.

Prêts et Obligations Hypothécaires.

Pendant la semaine terminée le 9 janvier 1904, le montant des prêts et obligations hypothécaires a été de \$50,050 divisés comme suit, suivant catégorie de prêteurs:



Gril à Toasts à Cône de broche Incandescent

Le seul gril à Toasts parfait pour Poêles à gaz ou à gazoline. Pas de goût de fumée communiqué au pain toasté sur ce gril à Toasts. Demandez nos prix.

H. O. Edy Montreal. E. T. Wright & Co., Hamilton

HARKINS & WILLIS,

Manufacturiers. ANN HARBOR, Mich.

PRODUITS DE ONEIDA COMMUNITY

LICOUS, CHAINES À VACHES, Mains-de-Guide (Snaps), etc., etc.

Toutes les grandeurs, tous les genres. Peuvent être obtenus de tous les Jobbers du Canada.

Fabrique: — NIAGARA FALLS, Ont.

La Peptonine

Le véritable aliment des enfants, pur, stérilisé, approuvé par les analystes officiels, recommandé par les autorités médicales.

Se détaille à 25 cts la grande boîte.

Pour les cotations, consultez les prix courants de ce journal.

F. COURSOL, Seul Propriétaire,

382 Avenue de l'Hôtel de Ville, — MONTREAL.



CLING - SURFACE

pour COURROIES

C'est un préservatif pour les COURROIES. Non pas un enduit gluant. Leur conserve la souplesse, assure leur longue durée.

Les empêche de glisser de sorte que les COURROIES fonctionnent facilement avec pleine charge.

Commandez-en à l'essai.

Demandez les Noms des Firmes qui l'emploient.

CLING SURFACE MFG. CO. BUFFALO, N. Y.

ADRESSEZ-VOUS AU BUREAU DE BOSTON, MASS. 170 SUMMER ST.

Une Industrie Payante

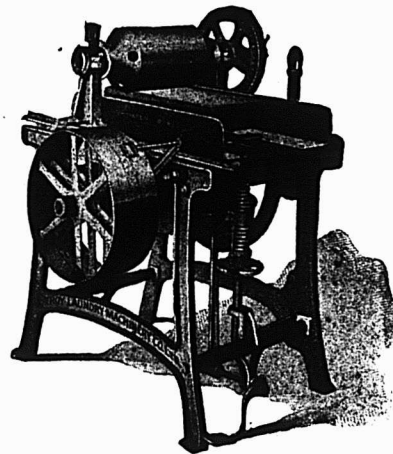

est celle du blanchissage—avec la machinerie perfectionnée pour buanderie, rapide, facilitant le travail, économique.

Cette machinerie, pour la possédons, nous en répondons.

ENVOI GRATIS du Catalogue et Guide du Blanchissage

TROY LAUNDRY MACHINERY Co., Ltd.

TROY—NEW-YORK—CHICAGO—SAN FRANCISCO

Particuliers... 18,250
Cies de prêt... 31,800

\$50,050

Les prêts et obligations ont été consentis aux taux de:

5 pour cent pour \$400; \$450; \$4,000; \$5,000; \$5500 et \$15,000.

5 1-2 pour cent pour \$1,500; \$2,300 et \$4,000.

Les autres prêts et obligations portent 6 pour cent d'intérêt.



Permis de Construire à Montréal

Parc Lafontaine, No 664, modifications à une maison; coût probable \$300. Propriétaire Henri Tessier [1].

Rue des Seigneurs près de la rue du Bassin, une extension de 24 x 30, à un étage; coût probable \$700. Propriétaire The W. Ogilvie Milling Co. [2].

Rue St-Hubert, près de l'avenue Duluth, modifications à une bâtisse; coût probable \$1500. Propriétaire Montagnard A. A. A.; entrepreneur The James Shearer Co. [3].

Rue Island, une bâtisse formant un entrepôt pour le chanvre, 70 x 70, à un étage, en bois et tôle; couverture en ciment; coût probable \$2500. Propriétaire Consumers Cordage Co.; entrepreneur The James Shearer Co. [4].



PROVINCE DE QUEBEC

Cessions

Montréal — Berzansky, E., hardes, etc. Humanic Shoe Mfg. Co.

Beaulieu, Jos., provision. St Guillaume d'Upton — Rabinovitz Bros., mag. gén.

Ste Hélène [Kamouraska] Beaulieu B. mag. gén.

Sorel — Maranda & Leboeuf, hôtel.

Décès

Batiscan — Gendron, E., cordonnier. Montréal — Belair, J. L. & Fils, meubles, etc.; Jean L. Belair.

Lavallée, U. J. B., bijoutier.

Curateurs

Buckingham — Wilks & Michaud à L. O. David & Co., tailleurs.

Montréal — Wilks & Michaud à L. P. Lebel & Cie, merceries.

Pont Maskinongé — Damphousse A., à Marchand & Co., ofin, etc.

Québec — Fecteau, Emile, à J. A. Rousseau, restaurant.

Yamachiche — Kent & Turcotte à P. Bourassa; foin, etc.

En Difficultés

Montréal — Henshelwood, N. M., éditeurs.

Newsome, W. B. & Co., mfr confitu-

res, etc.
Clendinneng, M. & Son, fonderie, etc.
Montréal et St Marc — Noel, H., foin.
Dissolutions de Sociétés
Montréal — Acme Lithographing Co.
Deom Frères, librairie.
Lester & Robertson, agents mfr, etc.
McPherson, D. A. & Co., provisions,
etc.
Mireau & Michaud, restaurant.
Société [La] de Crédit Hebdomadaire.
St-Hyacinthe — Racicot, Chs. G. & Co.,
grains, etc. Chs G. Racicot, continue.

Fonds à Vendre
Montréal — Morin, P. A., modes, etc.
Incendies
Montréal — McLeod, Hawthorne & Co.,
mfr de valises; ass.
Beullac, Raymond, décorateur, etc.
Fabre & Gravel, librairie, etc.
Laurie Engine Co.; ass.
St Cuthbert — Destrempes, C., ferblan-
tier, etc.

Nouveaux Etablissements
Montréal — Déom & Fils, librairie; Cor-
nellius Deom.
Howl Restaurant; De Geo. P. Leveillé.
Société [La] J. B. Rolland & Fils, li-
brairie, etc.; a obtenu charte.
Tiger [The] Metal Co.; John C. Wat-
son Jack.
Canada Tag & Label Printing Co. Ltd;
F. C. Jameson, gérant.
Canadian [The] Co-Operative Invest-
ment Co. Ltd.; [Inc.] Wm D. Rut-
tan, gérant.
Heillig & Heillig, imp. lainages, etc.;
R. E. & Lyon E. Heillig.
Robertson & Parker, agents mfr; Wm
Robertson & Richard Parker.
Swan, Church & Co., contracteurs ;
Nicholas Swan & Kenneth D.
Church.
Canadian [The] Inspection Co. Ltd.
[Inc.]
Hodgson Bros., Ltd. [Inc.]
Leroux, P. & Cie, mfr. vernis
à chaussures. Pierre Leroux et Gus-
tave Gaborieau.
Montréal Transportation Co. Ltd.
[Inc.]
Pointe Fortune — Lépine & Chartrand,
hôtel; Benjamin Lépine & Alphonse
Chartrand.

PROVINCE D'ONTARIO

Cessions
Daire — Hunter, B., mag. gén.
En Difficultés
Thornton — Read, J. & Co., mag. gén.
Toronto — Charlton, H. O., épiciier, etc.
Dissolutions de Sociétés
Mount Carmel — Hall & Glavin, mag.
gén.; Hall continue.
Fonds à Vendre
Carleton Place — Ceylon Tea Co.
Hamilton — Monk Wm., épiciier.
Peretanguishene — Charlebois Bros.,
mag. gén.
Wendover — Lanthier, Jos., mag. gén.
Fonds Vendus
Sutton, W. — Park & Hodgins, mag.
gén.; à G. H. Johnston.
West Lorne — Leitch, D., épiciier; à J.
R. Skinner.
Incendies
Campbellford — Stephenson & Mullen,
épiciiers.
Stephenson, H. O., mag. gén.
Thomas Bros., épiciiers.

IMPORTATIONS
POUR LE
PRINTEMPS 1904
CHAPEAUX

Nous offrons la plus grande variété,
et les meilleures valeurs en
produits

**ANGLAIS,
AMERICAINS
ET
CANADIENS**

Nos voyageurs sont sur la route.
Attendez-les avant de commander
ailleurs.

**J. ARTHUR PAQUET,
QUEBEC.**

Tel. Bell up 971
The Crescent Electric Co.
L. ROUSSEAU, Gerant, 2503 Ste-Cath rive
Installation de lumière électrique et d'horloges
de contrôle électrique, téléphone pour entrepôts,
cloches électriques, etc. Seuls agents pour la
**STANDARD ELECTRIC TIME CO. de
Waterbury, Conn.**

Laurence & Robitaille
MARCHANDS DE
Bois de Sciage et de Charpente
BUREAU ET CLOS
Coin des rues Craig et St-Denis
Bell Tél., Main 1488. MONTREAL
Tél. des Marchands, 804.
CLOS AU CANAL
Coin des rues William et Richmond
Bell Tél., Main 3944

FAUCHER & Fils
Importateurs et Marchands-Ferronniers
Bois et Garnitures de Voitures
Fournitures pour Carrossiers et Forge-
rons, telles que Fer en barres, Acier,
Charbon de forge, Peintures,
Vernis, etc.
Nos. 796 à 802, Rue Craig,
MONTREAL.
Téléphone Main 576

Articles de Bureaux
ENCRE ADRIEN MAURIN, Livres
de Comptes, Régistres, Cahiers de De-
voirs et Exercices, nouveaux modèles-
fabriqués avec papier supérieur.
Demandez l'encre adresse "**Adrien
Maurin.**" **Azuline et Syrienne**,
dont nous sommes les agents pour le
Canada.
Papier à Note et Enveloppes, Boîtes de Papeteries
de Fantaisie. Demandez nos Catalogues
J.-B. ROLLAND & FILS
6 à 14 rue St-Vincent, Montréal

NOUVEAU-BRUNSWICK

Décès
St Jean — Tufts, S. & Son, épiciier; Sa-
muel Tufts.
Incendies
Milltown — Smith, H. W., épiciier, ass.

**MANITOBA ET
TERRITOIRES DU NORD-OUEST**

Cessions de Commerce
Condie — Brown, G. H., mag. gén.; The
Condie Supply Co. succède.
Heggie & Pegg, mag. gén.; The Con-
die Supply Co., succède.
Fonds Vendus
Wellwood — Galloway Bros., mag. gén.;
à W. Walker.
Incendies
Belmont — Brinkworth, F., mag. gén.
Olds — Code & Crozier, mag. gén.

COLOMBIE-ANGLAISE

Cessions
Vancouver — B. C. Supply Co. Ltd., épi-
ciers.

ROVINCE DE QUEBEC

COUR SUPERIEURE

ACTIONS

Défendeurs.	Demandeurs.	Montant
Bordeaux		
St Jean J. et al.	C. Picard	194
Côteau St-Pierre		
Prud'homme H. T.	Sun Life Ass. Co.	2e cl.
Grand'Mère		
Dupont J. A.	O'Gilvie Flour Mills Co.	.297
Lanoraie		
Arpin Z.	H. Lamontagne & Cie.	441
Laprairie		
Rév. R. Lamarche	ès-qual. L. C. Roberge	4500
London, Ont.		
Allan H. F. Werdmann	Silk Dyeing Co.	1e cl.
Montréal		
Bellingham W. J. G. H.	Thompson	4e cl.
Binda T. et al.	L. Wisintamer	173
Baie des Chaleurs	Ry et al. A.	
Campbell		1e cl.
Bradley D.	J. A. Dionne	133
Carrignan L.	Ogdensburg Coal Towing	750
Cie Mutuelle, Immeuble à Respon- sabilité Lté.	T. P. Gélinas	2451
Collins P. J. A.	J. C. Stanton jr.	4e cl.
Canadian Pacific Ry.	A. Maison- neuve	900
Cie Equitable Ass. Mutuelle.	C. Legault	812
Chemin de fer Colonisation du Nord et al.	De R. Provost	400
Daveluy G. Sun Life Ass. Co. of Canada		100
Durand S. C. J. Bruce Payne Ltd.		246
Durand S. C. J. Bruce Payne Ltd.		398
Flint G. H.	W. S. Scudder	4e cl.
Geoffrion E. et al.	J. L. Kieffer	226
Gariépy H.	N. G. Valiquette	105

Gazette Printing Co.	J. Cardinal	900
Goldberg M. et al.	C. Bernfield	340
Limoges R.	O. Proulx	105
Lamarche J. De M. L. V. Prud'-homme et al.		110
Lamarche J. De V. St Denis et al.		5000
Montreal Street Ry.	A. R. Hall	125
Maranda S. E.	J. Hudon et al.	257
Montreal Street Ry.	Montreal Construction Co.	1e cl. 700
Monette J.	J. A. Daignault	700
Manning J. E.	Stewart J. Carter et al.	4e cl. 235
Mann W.	W. L. Haldimand et al.	156
McDonnell J.	J. Brown	1050
Montreuil Dlle E.	Dlle C. Desjardins.	999
Quintal J. et al.	O. Sauvé	271
Rameh G. et al.	J. Pick	265
Riordan F. et al.	W. Kennedy	1700
Roy A.	J. N. Greenshields	140
Rameh G. et al.	A. C. Leslie	3151
St Martin A. Marlatt & Armstrong Company.		100
Solensky De T. et al.	O. Renaud	1000
Tiernan P.	J. Côté [Dom].	7207
Trihey T. F.	F. Scott ès-qual.	108
Union Briquetiers.	J. H. Bernier	514
Vallée A.	Marie L. Gougeon	2e cl. 200
Vallée G.	De M. Gourley et vir.	204
Rivière des Prairies		
Patry S. et al.	A. Lemire	204
Rivière du Loup		
Charest E.	P. Kearney	204
Shawbridge		
Bell L. S.	Ogilvie Flour Mills Co.	2e cl. 232
St-Jean, P. Q.		
Lortie L. C.	The W. R. Brock Co.	232
St Charles		
Dupont J.	Z. Ogilvie Flour Mills Co.	259
Vancouver, B. C.		
Ritketts E. R.	Wm. H. Tapley	129
Vankleek Hill		
Hodgson F. A.	Ogilvie Flour Mills Co.	110
Westmount		
Meloche G.	De M. Florence Bates et vir.	3e cl.

COUR SUPERIEURE

JUGEMENTS RENDUS

Défendeurs.	Demandeurs.	Montant
Coteau Station		
Lacombe Albina et al.	P. Gravel et al.	961
Lachine		
Leduc G.	R. Bercovitch	152
La Macaza		
Brault C. Jas. A.	Linton et al. ès-qual.	126
Montréal		
Archambault R. E.	C. Séguin	40
Cameron G. W.	W. H. Evans	5169
Cité de Montréal.	De A. Faubert	250
Danford C. D.	H. Cohen	354
Eadie G. W.	G. W. Wilkins et al. ès-qual.	77716
Ginther C.	Soeurs Hôpital Général	315
Huot J. O. L.	T. A. Huot	1266
Labossière L. J. A.	et al. P. Kearney.	149
Laperrière J.	De J. Laforest	555
Mochinsky J.	Dlle M. Sexton	164
McGill J.	P. Kearney	1282



Ontario Nut Works, Paris
BROWN & CO.

Manufacturiers d'
Ecrous de toutes grandeurs,
pressés à chaud, carrés
et Hexagones.

PAIN POUR OISEAUX Est le "Cottam Seed," fabriqué d'après six brevets. Marchandise de confiance; rien ne peut l'approcher comme valeur et comme popularité. Chez tous les fournisseurs de gros.

ROCK DRILLS
"PEERLESS"

LES MEILLEURS SUR LE MARCHÉ.
Treuils à vapeur, Installations et Appareils pour Entrepreneurs.
H. E. PLANT,
169 RUE COMMON, MONTREAL.

Briques à Poêles, TERRE A FEU et AMIANTE.
Ciment pour Fournaises

Tous genres de produits en Terre à Feu fabriqués sur commande d'après les modèles.
Jones Bros., Bracondale P.O., Ont.
(PRÈS TORONTO)

LA LAMPE A GAZ AUER.

"FAIT RAYONNER LE JOUR OU RÉGNAIT LA NUIT."

Modèles nouveaux. Plus bas prix.

Avez-vous besoin d'une lampe qui ne fatigue pas la vue?

Avez-vous besoin d'une lampe qui rend l'ouvrage de couture ou la lecture agréable?

Avez-vous besoin d'une lampe répandant plus de lumière qu'une demi-douzaine de lampes à pétrole, tout en coûtant moins cher?

Désirez-vous vendre la meilleure lampe connue sur le marché?

ALORS ECRIVEZ-NOUS ET DEMANDEZ NOS CATALOGUES ET NOS TAUX D'ESCOMPTE.

Toutes nos Lampes sont Garanties.

AUER LIGHT CO., 1682 RUE NOTRE-DAME, MONTREAL.

BERNARD CAIRNS

Ce qu'il y a de mieux en

ETAMPES EN CACUTCHOU

Sceaux, Vignettes à jour (Stencils), etc.

10 RUE KING OUEST, TORONTO

Diplôme à l'Exposition de Toronto en 1901.

FOURRURES ! FOURRURES

Importateur et exportateur en gros de fourrures brutes et préparées. Manufacturier de fourrures pour Messieur Dames et Enfants telles que Pardessus, Jaquettes, Colerettes, Cois, Tours de Cou, Etc., Etc. aussi Mitaines et Gants de Chamois

On paie le plus haut prix du marché sur consignation de fourrures non préparées, Peaux, Cire d'Abelle et Racines de Ginseng.

HIRAM JOHNSON, 494 Rue St-Paul.

Rivet J.	G. Dubois	107
Sigouin E.	Ed. N. Heney et al.	128
Trudel J. A. et al.	S. Vallée	204
Wolley W.	J. Simpson	1412
St-Adolphe de Howard		
Bergin W. P. L. H.	Hébert et al.	467
St-Bruno		
Burel I.	J. N. Carle	173
Yamachiche		
Bourassa P. Cie	Ferronnerie du Canada.	124

COUR DE CIRCUIT

JUGEMENTS RENDUS

Défendeurs.	Demandeurs.	Montant
Brandon		
Stanley H. F.	L. Rolin	47
Campbellford		
Stephenson H. A.	Empire Mfg Co.	28
Caughnawaga		
Jacks J. W. F.	de Martigny sr et al.	45
Labelle		
Perrault J. A.	L. Gravel	80
Lachine		
Métras F.	The Williams Mfg Co.	14
Pouliot J.	J. Duchesneau et al.	23
Clément L.	T. Gauthier	3
Dubé A.	Z. A. Lapiere	1
Maisonneuve		
Lamoureux J. B.	A. Pilon	5

Montréal

Bastien P. L.	R. Kearney	32
Bruneffe J.	A. Garmaise	19
Béliveau L. J.	R. J. Demers	15
Brault D.	W. Lamoureux	12
Boisclair E.	Auer Light Co.	3
Brown S. G.	D. Gallery	32
Cyr & Cie J. A.	Chs E. Roy	19
Cunningham J.	T. Lovett	4
Collins N.	S. Craig et al.	24
Champagne J. B.	De P. Gendreau	10
Duguay R. et al.	W. Lamoureux	6
Doherty P. J.	Ed. Rea et al.	7
Daoust R.	C. Lasonde	5
Davenport A.	H. Crevier	19
Davidson E. A.	E. H. Botherell	30
Doyle De C.	H. Tapley	24
Enright J.	W. J. Harrington	12
Forget A.	F. Thomas	5
Franklin W.	A. Boissy	14
Gravel A.	De R. D. Fortier	24
Gordon J. J. et al.	P. N. Vigeant	38
Girard C.	L. Larue	15
Guénard E.	L. Mallard	30
Gervais E.	Simard & Frère	5
Gardner D.	The J. S. Prince Co.	6
Gagnon E.	M. Gourley	30
Glaude A.	L. Lécuyer	13
Gendron A.	A. Riopel	3
Giroux De S. et vir.	H. Sauvé	30
Glass C. J.	A. Baile	71
Guertin D. et uxur.	J. L. Turgeon	19
Holstan D. et al.	A. Dalbec	9
Harrington J.	J. Collins	13
Hamel N.	J. Lamoureux	5
Harris J.	H. McMorrow	6
Héty W.	A. Gagné	19
Hébert Charles.	L. P. Barrette	55
Juneau J.	P. Barrette	21
Johnson J.	J. Patterson	30
Jacobs C. S.	P. Neill	52
Jodoin O.	P. Pagé	5
Labelle E.	Jas. G. Wing et al.	14
Labelle E.	A. Boyer	14
Labelle A.	C. Bertrand	38
Lefebvre E.	Amiot, Lecours et La-	

rivière... ..	7
Langlois Dame W. et al. H. Tapley... ..	24
Lépine J. M. L. R. Lapointe et al.	7
L'Heureux De J. et vir. A. Racine	23
Larivière J. A. J. Hudon et al.	88
Lefebvre De E. The J. S. Prince Company... ..	3
Loanley J. A. Herald	16
Lyon E. et al. H. Tapley	9
Mazurette L. N. A. J. N. Charest	12
Murphy F. J. G. Côté	47
Malo A. J. Archambault	35
Matte J. M. Desjardins	22
Marchand A. J. Lamoureux	5
Michaud L. L. A. Lacombe	11
Messina A. Empire Mfg Co.	26
Mann E. A. et al. S. Craig et al.	5
Meloche W. A. Brunet	6
Normandin A. De A. Trudel et vir.	9
Ouimet J. O. A. Mason	13
Ponton N. J. Gaudry	8
Peters H. P. B. Hogg	6
Pagé J. G. Raymond	25
Paquin J. C. Dominion Coffee & Spice Mills Co... ..	16
Rinahan J. Lee Chu	9
Routhier E. J. Vigeant	4
Rivard P. J. L. Chénier	22
Russell C. H. Macey	33
Rully M. O. A. Larose	20
Roy P. H. Baigné et al.	16
Silverman E. M. Soloviansky	50
Snyder A. C. Lasonde	37
Soulière C. C. J. Spénard	10
Shaw De M. N. G. Valiquette	41
Smith J. J. L. Gravel	5
Tourville P. L. T. Beaupré	20
Tranquille J. A. S. Craig	29
Warshofsky M. B. Zacharovini	18
Warshofsky M. J. Labovitch	10
Wynne J. B. S. Craig	7
White T. J. M. Gourley	9
Notre Dame de Richelieu	
Gurney M. H. H. Clark	19
Ottawa	
Duhamel L. L. Gravel	37
Plessisville	
Galarneau A. G. Bertrand	15
Pointe-Claire	
Aumais E. et al. V. Lemay	28
Pointe-Aux-Trembles	
Wolfe N. J. L. Granger	30
St-André d'Argenteuil	
Tassé R. J. Lamoureux	14
St Fortunat	
Desrochers M. B. Druckman	68
St Gédéon	
Boily P. C. S. Wallace	25
Ste-Geneviève	
Paquin H. J. Duchesneau et al.	42
St-Henri	
Deneault A. A. Labrecque	18
Prieur O. A. Véronneau	13
St-Hyacinthe	
Ménard N. H. R. J. Asselin	9
St Joseph de Chambly	
Arbec L. A. P. Decary	23
St-Louis Mile-End	
Renter J. M. Ed. Paquin	8
Leclair A. G. Bilodeau	18
Denman J. J. S. Craig et al.	9
Tupperville	
Bresett J. R. A. Lister & Co. Ltd.	14
Verdun	
Sency Is. L. Bergevin	3

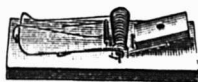

PIEGES à RATS et à SOURIS

Les Pieges les plus solides qui se fabriquent
 MANUFACTURES PAR
J. M. Mast Mfg Co.,
 Prix exactement corrects.
 AGENTS CANADIENS:
Edwin H. Grenfell & Co., London, Ont.

MANCHONS a
GAZ INCANDESCENT

Fabriqués au Canada
Bruleurs, Verres de Lampes,
Abat-jour, etc.

Pour
BRULEURS
a GAZ
GAZOLINE
et BRULEURS
à haute
PRESSION

J. H. THOMPSON,
 124 Adelaide St. W., TORONTO.

COURROIES en DUCK

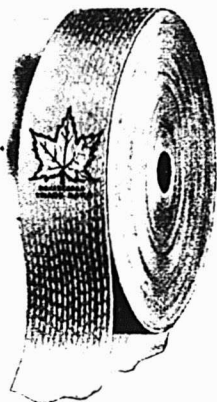

Courroies en Coton, piquées, huilées, saturées de peinture, spécialement adaptées pour Machines Agricoles, Fabriques de Pulpe et Machines à Papier. Moulins à Scie, Crémeries, etc., etc.

La moins chere des Courroies sur le marché et celle qui rend le plus de services.

MANUFACTUREES PAR
Dominion Belting Co.,
 Limited.
 HAMILTON.

En vente chez les principaux Marchands

Westmount	
Watt A. McT. E. B. Ibbotson et al.	8
Winnipeg	
Smaill A. J. De A. F. B. Graves et al. ès-qual.	41



Du 19 au 26 janvier 1904.

District de Montréal
 Dame veuve Benjamin Lebeau vs. Arsène Charlebois.
 Pointe-Claire — Les lots 18, 102, 13, 30, 80, 95 et 45 autres lots, avec bâtisses, etc.
 Vente le 21 janvier, à 10 heures a. m., au bureau du shérif à Montréal.

District de Beauce
 Frs Rancourt vs. Jos. Rodrigue.
 Canton Shenley — Le lot 8c du 1er rang.
 Vente le 20 janvier, à midi au bureau d'enregistrement à St François.

District de Joliette
 Les Curés et Marguilliers de L'Assomption vs. Dame Octavie Gagnon ès-qual.
 L'Assomption — Le lot 188 et partie du lot 169, avec bâtisses.
 Vente le 20 janvier, à 10 heures a. m. à la porte de l'église paroissiale.

District de Kamouraska
 George Anctil vs. J. B. Rioux.
 St Cyprien — Les lots 19 et 20, avec moulin à scie, etc.
 Vente le 19 janvier, à 1 heure p. m. à la porte de l'église paroissiale.

District d'Ottawa
 McCallum & Lahaie vs. Nicholas C. Sparks.
 Buckingham — Les lots 23a et 28, avec bâtisses.
 Vente le 19 janvier, à 10 heures a. m. à la porte de l'église paroissiale.

District de Québec
 La Cité de Québec vs. Zélia F. Fiset et vir.
 Québec — Le lot 3628 du quartier St-Jean, situé rue Latourelle.
 Vente le 22 janvier, à 10 heures a. m. au bureau du shérif.
 Marie Boucher vs. Louis Sanfaçon.
 St Edmond de Stone ham. — Le lot 83.
 Vente le 23 janvier, à 11 heures a. m. à la porte de l'église paroissiale.

District de St-François
 Charles C. Cabana vs. Oliva Boulé.
 Sherbrooke — La moitié indivise de partie du lot 153, avec bâtisses.
 Vente le 19 janvier, à 10 heures a. m. au bureau du shérif.
 Cyrille Lamy vs. George et Napoléon Comtois.
 Ste-Agnès de Ham — Le lot 8b du 10e rang et partie S. E. 8 d du 11e rang, avec bâtisses.
 Vente le 20 janvier à 1 heure p. m. à la porte de l'église paroissiale.

La qualité de la matière à lire dans une petite annonce a plus de valeur qu'un grand espace rempli de banalités.

L'EXPOSITION DE ST-LOUIS

Statistique intéressante de la proportion de travaux accomplis. — L'exposition sera indubitablement complétée à la date fixée pour son ouverture, le 30 avril prochain.

St-Louis, janvier... — Pour répondre à un grand nombre de demandes qui m'ont été adressées dernièrement, et pour l'information des milliers de lecteurs auxquels j'ai l'honneur de communiquer ce qui se passe à Saint-Louis, je donne ci-dessous copie d'un rapport officiel du tant pour cent de construction des travaux de l'exposition à la date du 31 décembre dernier. Ce rapport assermenté par M. Isaac S. Taylor, directeur général des travaux de l'exposition, est fourni au président D. R. Francis:

	pour cent
Education...	99 1/2
Electricité...	99 1/2
Machineries...	99 1/2
Industries variées...	99 1/2
Agriculture...	99 1/2
Colonnades et restaurants	99 1/2
Edifice des arts, Ouest et Est	99 1/2
Arts libéraux	99 1/2
Manufactures	97
Transports	96
Horticulture	98
Mines et métallurgie	98
Grand Palais des Arts	84
Chambre des bouilloires	95
Palais des fêtes	50
Palais de la sculpture	50
Forêts et pêcheries	85
Hopital	99 1/2
Station de police	99
Etables et laiteries	100
Etables et laiteries "B"	99
Etables et laiteries "C"	99
Entrepôts	70

CONCESSIONS:

Alpes du Tyrol	65
Under & Over the Sea	75
Rues de Séville	45
L'Asie mystérieuse	20
Le vieux St Louis	45
Palais du Costume	95
La création	70
Village sibérien	27
Rues du Caire	78
Constantinople	50
"Cliff Dwellers"	68
Montagnes suisses	15
"Battle Abbey"	20
L'inondation de Galveston	97
"Fire Fighters"	25
"Rice Kitchen"	65
Taverne du temple	90
Voyage au pôle nord	75
Jérusalem	65
"Inside Inn"	52
Village irlandais	15
Palais moresque	23
Le Saut du Niagara	30

EDIFICES DES ETATS:
[State Buildings]

Missouri	96
Ohio	90
Wisconsin	92

A. RACINE & CIE

IMPORTATEURS EN GROS DE

Marchandises Sèches

TAPIS, PRELARTS et
FOURNITURES de MAISON

340-342 Rne Saint-Paul.
179-181 Rue des Commissaires, Montréal.

Agence à Québec: - - 368 Rue St-Valier
J. E. ROCHETTE, Représentant.

50 YEARS' EXPERIENCE

PATENTS

TRADE MARKS
DESIGNS
COPYRIGHTS & C.

Anyone sending a sketch and description may quickly ascertain our opinion free whether an invention is probably patentable. Communications strictly confidential. HANDBOOK on Patents sent free. Oldest agency for securing patents. Patents taken through Munn & Co. receive special notice, without charge, in the

Scientific American.
A handsomely illustrated weekly. Largest circulation of any scientific journal. Terms, \$3 a year; four months, \$1. Sold by all newsdealers.
MUNN & Co. 361 Broadway, New York
Branch Office, 625 F St., Washington, D. C.

THE BENNETT Manufacturing Co.

Cabinets et Boîtes Patentées de Bennett
pour Ferronnerie, Epicerie,
Marchands de Semence et Pharmaciens

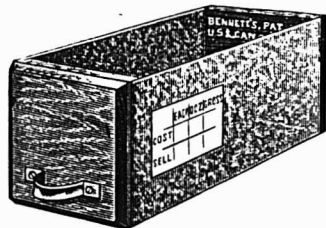

Par suite de la rapide et constante augmentation de nos affaires, une nouvelle installation a été nécessaire.

Adressez toutes communications à notre nouvelle manufacture,

PICKERING, Ont.

Thomas Ligget
Tapis, Prélarts, Rideaux,
Draperies, Rugs, Etc.
EMPIRE BUILDING
2474 & 2476 rue Ste-Catherine,
MONTREAL.

Louisiane	100
Oklahoma	100
Washington	50
Michigan	15
Kentucky	94
Texas	60
New York	84
Kansas	99
Iowa	99
New Jersey	93
Massachusetts	50
Arizona	100
Indian Territory	60
Utah	90
Indiana	80
Virginie occidentale	98
Connecticut	100
Pennsylvanie	65
Montana	52
Nevada	100
Rhode Island	65
Arkansas	90
Illinois	80
Californie	85
Idaho	35
Mississippi	45
Dakota Sud	50

EDIFICES ETRANGERS:

Mexico	100
Angleterre	92
France	95
Canada	95
Chine	55
Allemagne	70
Ceylan	85
Belgique	30
Brésil	35
Nicaragua	30
Cuba	20

PHILIPPINES:

Fortifications	90
Gouvernement	70
Ethnologie	70
Maison de Manille	90
Agriculture	45
Forêts	30
Education	55
Grand restaurant	90
Restaurant No. 2	45
Restaurant No. 3	40
Atelier photographique	30

EDIFICES DES SOCIETES

FRATERNELLES:

Temple de la fraternité	57
Association des voyageurs de commerce	96
Hoo! Hoo!	7

Le rapport ci-dessus ne comprend pas les 11 édifices en granit de l'université de Washington et actuellement occupés par l'administration de l'exposition, non plus les constructions érigées par le gouvernement des Etats-Unis.

Je fais des souhaits pour le bonheur de mes compatriotes; j'espère avoir le plaisir d'en voir un grand nombre à St-Louis.

Mes services leur sont acquis.

LOUIS LARIVE.

Une annonce frauduleuse dans un journal cause beaucoup de tort aux autres annonces honnêtes que ce journal publie.

LE FLUORURE DE SODIUM POUR LA CONSERVATION DU BEURRE.



d'Hygiène, que nous sommes heurieux de communiquer, à la Société Française de Chimie Industrielle, une très intéressante communication de M. Ferdinand Jean, a fait sur ce sujet de reproduire:

" Parmi les nombreux agents dits antiseptiques auxquels certaines industries ont eu recours, pour conserver des matières alimentaires et des boissons, le fluorure de sodium a été signalé depuis longtemps.

" Dans une étude parue dans la Revue de Chimie Industrielle (octobre 1897) à propos d'une enquête faite par le gouvernement anglais auprès des notabilités scientifiques et des hygiénistes, au sujet de l'emploi des antiseptiques dans les denrées alimentaires et les boissons, je citais une lettre de M. le Pr Carles, de Bordeaux, appelant toute mon attention sur les quantités formidables de fluorure de sodium, qui sont vendues sous des noms divers, pour l'Espagne, le midi de la France et même pour la France, je recommande, ajoutait M. Carles, au commerce de Bordeaux de n'en pas user, car un jour il y aura un éclat devant les tribunaux."

" Que l'on ait songé à appliquer le fluorure de sodium à la conservation du beurre, comme on le faisait clandestinement pour le vin, la bière, le vermouth, etc., cela n'a rien de surprenant, étant donné que ce sel, même à très petite dose, paraît être le conservateur par excellence pour les beurres. Mais comme le fluorure de sodium jouit d'une mauvaise réputation, parce qu'il appelle l'idée de l'acide fluorhydrique, dont l'action corrosive sur le verre est connue du public et que d'autre part il est facile de décéder par l'analyse chimique la présence de ce sel (pour peu qu'on dispose pour cette recherche spéciale de cent grammes de beurre), les fabricants de beurre, craignant les poursuites correctionnelles, se sont montrés très timorés à l'égard de ce conservateur et rien ne m'autorise à déclarer qu'à ma connaissance, le fluorure de sodium soit actuellement employé pour la conservation des beurres, au moins en ce qui concerne les beurres qui ne sont pas destinés à l'exportation.

" J'ai eu, pour ma part, assez fréquemment à rechercher le fluorure dans des beurres et ce n'est que très exceptionnellement que j'ai eu à signaler la présence de cet antiseptique dans des échantillons envoyés à l'analyse dans le but, très probable de savoir, si le chimiste était capable de découvrir ce sel, plutôt que dans les beurres destinés à la vente.

" Par contre j'ai eu souvent l'occasion de trouver des beurres renfermant des petites quantités d'acide hydrofluosilicique

E. DOUVILLE, Plombier
137^B rue St-Urbain, Montréal.

HORMISDAS CONTANT, Entrepreneur Plâtrier, 290 rue Beaudry. Phone Bell E. 1177.

L. R. MONTBRIAND,
Architecte et Mesureur,
No 230 rue St-André,
Montréal.

O. M. LAVOIE,
Peintre-Décorateur,
Peintre d'enseignes
et de Maisons. -- --
Tapissier et Blanchisseur,
No 482 rue St-Hubert,
Telephone East 1412. Montréal.

ART. LAURIN & CIE.
Peintres - Décorateurs
Ensignes de tous genres.
73 ST. CHS.-BORROMEE
Phone Main 4564.

McArthur, Corneille & Cie
Importateurs et Fabricants de
**Peintures, Huiles, Vernis, Vitres,
Produits Chimiques et Matières
colorantes de tous genres.**

**Spécialités de Colles-fortes
et d'Huiles à Machinerie.**
DEMANDEZ NOS PRIX
310, 312, 314, 316 RUE ST-PAUL
MONTREAL.

*Windsor Paint Co. Limited,
Windsor, Ont.
Fabricants de Vernis, Japans,
Peintures, Couleurs et Emaills de
Haute Qualité.*

LUDDER GRAVEL, Agent,
26 et 28 Place Jacques-Cartier, Montréal.



LE BUREAU DU JOUR

Toutes les combinaisons nécessaires pour rendre un bureau pratique, abrégeant l'ouvrage et économique se trouvent dans ceux que nous manufacturons. Sous le rapport de la matière première, de la construction, du fini et de l'utilité, de la durée et du dessin, ils devancent toutes les autres marques. Ils transforment tout bureau en un bureau plus confortable. Notre catalogue fournit tous les renseignements.
Canadian Office and School Furniture Co., "Limited,"
Preston, Ont., Can.
Ameublements pour Bureaux, Ecoles, Eglises et Loges.

ou de fluosilicates; comme ces corps doivent, pour exercer une action conservatrice, être employés à très fortes doses. J'ai tout lieu d'admettre qu'il s'agissait de beurres conservés en magasin avec de très fortes doses d'acide hydrofluosilicique et qui avaient été lavés, imparfaitement avant la mise en vente, lorsque le moment des cours élevés des beurres était arrivé.

" Bien que je sois, en principe, d'accord avec la grande majorité des hygiénistes pour condamner l'emploi des antiseptiques dans les matières alimentaires, parce que, comme l'ont déclaré MM. A. Gauthier et Dubrisay au Conseil d'hygiène de France, " ce sont des agents inhibiteurs de la vitalité des cellules et il y a toujours des inconvénients à les employer journellement et continuellement à l'intérieur " et qu'en somme, dans la grande généralité des cas, ils ne servent qu'à masquer la mauvaise qualité ou la mauvaise préparation de certaines denrées et à faire une concurrence déloyale aux produits de bonne qualité; j'estime, en ce qui concerne les beurres, que le seul agent conservateur qui mériterait de faire exception à la règle de prohibition des antiseptiques, c'est le fluorure de sodium.

" Ce sel jouit, en effet, de propriétés toutes spéciales, qui ont été signalées par MM. Maurice Arthus et Adolphe Huber, dans leur communication à l'Académie des Sciences, à savoir que le fluorure de sodium tue tous les microorganismes et s'oppose par suite au développement des fermentations vitales sans suspendre les fermentations chimiques et les actions diastatiques.

" C'est ainsi que les ferments solubles: invertine, trypsine, émulsine, etc., les suc digestifs naturels: saline, suc gastrique, suc pancréatique, ou les suc digestifs de macération, conservent en présence de 10/0 de fluorure, leurs propriétés normales:

" Si l'on considère, d'autre part, que la conservation du beurre peut être obtenue par 10 à 15 gr. de fluorure de sodium pour 100 kilog. de beurre (ce qui représente 10 à 15 milligr. de ce sel pour 100) et que ce sel introduit dans l'estomac, à cette dose minime doit être transformé immédiatement par la chaux des eaux de boissons et des aliments, en fluorure de calcium insoluble et par suite inerte, que l'on retrouve dans la composition des os et des dents, on est en droit de se demander si le cri d'alarme jeté par M. Bruhat est justifié par la teneur de sa communication à la Société d'Hygiène du 12 juin 1903.

" D'après Tappeiner, cité par M. Bruhat, il suffit de 0 gr. 5 de fluorure de sodium, ingéré par kilogramme de poids de l'animal, pour entraîner la mort du sujet.

BANQUE DE MONTREAL

FONDEE EN 1817

CONSTITUEE PAR ACTE DU PARLEMENT

Capital payé..... \$13,961,960.00
Fond de Réserve..... 10,000,000.00

BUREAU PRINCIPAL MONTREAL BUREAU DES DIRECTEURS

LE TRÈS HON. LORD STRATHCONA AND
MOUNT ROYAL, G.C.M.G., Président.
HON. G. A. DRUMMOND..... Vice-Président
A. T. Paterson, Ecr., Hon. Robt. Mackay,
R. B. Angus, Ecr., Sir W. C. McDonnell,
Edward B. Greenhield, Ecr., R. G. Reid, Ecr.,
James Ross, Ecr.,
E. S. CLOUSTON..... Gérant-Général
H. V. Meredith..... Ass't. Gérant Gén. et Gérant à Montréal
A. Macnider, Inspecteur chef et Surint. des Succursales

SUCCURSALES EN CANADA

MONTREAL—C. W. Dean, Ass't. Gérant.
Province d'Ontario: Sydney, N. E.
Almonte, Sarnia, Yarmouth, N. E.
Belleville, Stratford, Manitoba et T.N.O.
Brantford, St. Marys, Winnipeg, Man.
Brookville, Toronto, Brandon,
Oshawa, do rue Yonge, Calgary, Alberta.
Collingwood, Wallaceburg, Edmonton,
Cornwall, Prov. Québec: Greta, Man.
Deseronto, Montréal, Indian Head, Ass.
Ft. William, do Ouest, Lethbridge Alberta
Goderich, do rue Seigneurs, Raymond
Queip, do Pte St-Charles, Regina, Ass'a.
Hamilton, Québec, Colombie Ang.:
Kingston, Pro. Maritimes: Greenwood,
Lindsay, Chatham, N. B., Nelson,
London, Fredericton, N. B., New Deuver,
Ottawa, Moncton, N. B., New Westminster
Paris, St-Jean, N. B., Rossland,
Perth, Amherst, N. E. Vancouver
Peterboro, Glace Bay, N. E. Vernon,
Picton, Halifax, N. E. Victoria

ILE DE TERRENEUVE

St. Johns—Birchy Cove, Bay of Islands.
DANS LA GRANDE-BRETAGNE
Londres.—Banque d 22 behurch Lane E. O
ALEXANDER LANG, Gérant.

AUX ETATS-UNIS

New-York—R. Y. Hebden et J. M. Greata, agents, 59 Wall St.
Chicago—Banque de Montréal. J. W. de C. O'Grady, Gérant
ne, Wash.—Banque de Montréal.
BANQUIERS DANS LA ANDE-BRETAGNE
Londres—Banque d'Angleterre. The Union Bank of London
et Smith's Bank Ltd.
The London and Westminster Bank. The National
Provincial Bank of England.
Liverpool—The Bank of Liverpool, Ltd.
Edoase—The British Linen Company Bank et succursales
BANQUIERS AUX ETATS-UNIS
New-York—The National City Bank.
The Bank of New-York, N. B. A.
The National Bank of Commerce à N. Y.
The Western National Bank.
Boston—The Merchant's National Bank.
J. B. Moors & Co.
Buffalo—The Marine Bank
San Francisco—The First National Bank.
The Anglo-Californian Bank.

LS. DESCHENES ENCANTEUR DE COMMERCE

Jobber en Chaussures
No. 60 rue St-Jean, Québec
N. B.—Messieurs les marchands de la campagne
éparqueront de l'argent en venant me faire visite
avant d'acheter ailleurs. J'ai constamment en
mains toutes sortes de Jobs pour leur commerce

UBALDE GARAND, TANCREDE D. TERROUX GARAND, TERROUX & CIE., BANQUIERS ET COURTIERS

116 Rue St-Jacques, MONTREAL
Effets de commerce achetés. Traités émises sur
toutes les parties de l'Europe et de l'Amérique
Traités des pays étrangers encaissés aux taux les
plus bas. Intérêt alloué sur dépôts. Affaires trans-
gées par correspondance

R. WILSON SMITH Courtier en Débentures

Débentures Municipales, des Gouverne-
ments et des Chemins de Fer, achetées et
vendues. Débentures de premier ordre pour
placements de fonds en fidéi-dépôts, tous
jours en mains.

GUARDIAN BUILDING
160 rue Saint-Jacques, - Montréal.

En supposant un beurre conservé à la dose de 0 gr., 01 %, il faudrait 5,000 grammes de beurre pour apporter 0 gr. 5 de fluorure de sodium pour 1 kilog. du poids du sujet; en admettant pour poids moyen d'un adulte 60 kilog., il faudrait donc pour atteindre une dose nocive absorber 60 fois, 5 kilog. de beurre, soit 300 kilog. de beurre dans sa journée, ce qui paraît beaucoup, même pour un grand amateur de tartines généreusement beur-rées.

Si on évalue à 60 gr. de beurre la consommation journalière ces 60 gr. de beurre introduiraient dans l'économie 6 miligr. de fluorure de sodium, et il faudrait 4 miligr. de chaux pour transformer ce fluorure en sel de calcium insoluble inerte; il suffirait donc d'absorber sous forme de sauce rousse ou blanche, 40 centimètres cubes d'eau de source, tenant par exemple 0 gr. 1 de chaux par litre pour déterminer l'insolubilisation du fluorure de sodium, apporté par le beurre.

On voit que si l'emploi du fluorure de sodium pouvait être limité à la conservation du beurre, cette pratique ne pourrait présenter absolument aucun danger pour la santé du consommateur, puisque les eaux de boissons et les aliments apportent journellement une quantité de chaux, infiniment supérieure à celle nécessaire pour l'insolubilisation du fluorure. Ces observations ne visent évidemment que les cas de beurres conservés; s'il s'agissait d'aborder du fluorure de sodium dans toutes les denrées et boissons, mes conclusions seraient autres.

En raison du très grand intérêt qu'il y aurait pour notre commerce d'exportation des beurres, de pouvoir user d'un conservateur inoffensif pour la santé du consommateur et étant donné que le fluorure a une action physiologique toute différente de celles des autres antiseptiques, qu'il n'occupe pas une place élevée dans l'échelle de la nocivité, qu'il est efficace à dose minime, qu'il s'insolubilise immédiatement dans l'économie en présence de sels de chaux et peut être éliminé comme un corps inerte, j'estime que le fluorure de sodium mériterait une étude approfondie de la part des physiologistes et des hygiénistes.

FERDINAND JEAN.

CHARBON DE TERRE ET DE BOIS

Les différentes essences de bois don-
nert, par la distillation, des produits a-
ralogues à ceux qu'on obtient de la
houille.

Lorsqu'on distille du bois, il se dégage
d'abord de la vapeur d'eau qui provient
de l'humidité de la matière, puis appa-
rait un produit brun de goudron du bois,
qui va en s'éclaircissant vers la fin de
l'opération et qui n'est que l'acide pyro-
lignieux. Cet acide, recueilli à part et

BANQUE D'HOCHELAGA

Capital souscrit, - \$2,000,000
Capital payé, - 2,000,000
Fonds de Réserve, - 1,050,000

DIREC-
TEURS

F. X. ST-CHARLES, Ecr, P.ésident.
R. BICKERDIKE, M.P., Vice-Président
Hon. J. D. ROLLAND.
J. A. VAILLANCOURT, Ecr.
ALPHONSE TURCOTTE, Ecr
M. J. A. PRANDERGAST, Gérant-général,
C. A. GIROUX, Gérant local
F. G. LEDUC, Assistant-Gérant,
O. E. DORAIS, Inspecteur

BUREAU PRINCIPAL: MONTREAL

SUCCURSALES: Québec, St-Roch, Trois-Rivières,
Joliette, Sorel, Valleyfield, Louiseville, Sherbrooke,
St-Jérôme, Vankleek Hill, Ont., Winnipeg, Man.,
St-Henri, près Montréal; Montréal: 1593 Ste-Cathe-
rine, 1766 Ste-Catherine, 2217 Notre-Dame Hoche-
laga et Pointe St-Charles. CORRESPONDANTS:

National Park Bank.
National City Bank.
The National Bank of N. A.
Importers and Traders Nat. Bank.
Merchants Nat'l Bank.
M.M. Ladenburg, Thalman & Co.
Heidelbach, Ickelheimer & Co.
Kountzo Brothers.
International Trust Co.
National Shawmut Bank.
National Bank of Redemption.
The Philadelphia National Bank.
The Fourth Street National Bank.
National Live Stock Bank.
Illinois Trust and Savings Bank.
Clydesdale Bank, limited.
Crédit Lyonnais de Paris.
Crédit Industriel et commercial.
Comptoir National d'escompte
de Paris.
Crédit Lyonnais.
Société Générale.
Crédit Industriel et Commercial.
Comptoir Nat'l d'Escompte de Paris.
Bruxelles, Bel. Crédit Lyonnais.
Berlin, Allem. Deutsche Bank.
Vienne, Autr. Banque I.R.P. des Pays Autrichiens.
Rotterdam, Hol. Banque de Rotterdam.
Lettres de Crédit émises payables dans toutes
les parties du monde.
Intérêts alloués sur dépôts d'épargnes.

LA BANQUE NATIONALE

BUREAU CHEF: QUEBEC

CAPITAL AUTORISE, - - \$2,000,000.00
CAPITAL SOUSCRIT, - - 1,500,000.00

CAPITAL PAYÉ..... \$1,500,000.00
FONDS DE RÉSERVE..... 490,000.00
PROFITS INDIVIS..... 69,704.27

DIRECTEURS:

R. AUDETTE, Ecr., Président,
A. B. DUPUIS, Ecr., Vice-Président.

L'HON. JUGE CHAU- V. CHATEAUVERT,
VRAU, Ecr.,
N. RIOUX, Ecr. NAZ. FORTIER, Ecr..

J. B. LALIBERTE, Ecr.
P. LAFRANCE, Gérant.
N. LAVOIE, Inspecteur.

SUCCURSALES

QUÉBEC: Rue St-Jean, Ste-Marie, Beauce.
do St-Roch. Chicoutimi.
Montréal. Roberval.
Sherbrooke. Ottawa, Ont.
St-Hyacinthe. St-Jean, P. Q.
Joliette. Montmagny, Qué.
Rimouski, Qué. Fraserville, Qué.
Murray Bay, Qué. Coaticook, Qué.
Nicolet, Qué. Baie St-Phul, Qué.
Saint-Casimir Qué. Plessisville, Qué.
St-François, Beauce. Lévis, Qué.
Marieville, Qué.

AGENTS.

Angleterre: The National Bk of Scotland, Londres.
France: Crédit Lyonnais et succursales, Paris.
Etats-Unis: The First National Bank, New-York;
The National Bank of Redemption, Boston, Mass.
Attention particulière donnée aux collections.
Nous sollicitons la correspondance.

Arthur W. Wilks J. Wilfrid Michaud

WILKS & MICHAUD,

Comptables, Auditeurs, Commissaires pour
toutes les provinces.

Règlement d'ordre de Faillites.

21, rue St-Basile Banque des Marchands

Téléphone Main MONTREAL.

THE SOVEREIGN BANK of Canada

Incorporée par Acte du Parlement.

CAPITAL AUTORISÉ, - - \$2,000,000.00
CAPITAL SOUSCRIT, - - 1,300,000.00
(Souscrit en entier à 25 p. c. de prime.)

Président : **H. S. HOLT.** Gérant Général : **D. M. STEWART.**

Succursales :

ONTARIO
Amherstburg, Ottawa, Market,
Aylmer, Perth,
Belmont, St. Catharines,
Claremont, Stirling,
Clinton, Stouffville,
Crediton, Toronto,
Exeter, Unionville,
Harrow, **QUEBEC**
Havelock, Frelighsburg,
Markham, Montréal,
Milverton, Montréal Ouest,
Mount Albert, Sutton,
Newmarket, Waterloo,

Banquiers et Correspondants

J. P. MORGAN & Co., - - - - - } New York
THE STANDARD TRUST COMPANY, }
THE NATIONAL BANK OF COMMERCE }
THE COMMERCIAL NATIONAL BANK } Chic
J. S. MORGAN & Co., - - - - - } Londres
DRESNER BANK, - - - - - }
MORGAN, HARRIS & Co., - - - - - } Paris
DRESNER BANK, - - - - - } Berlin

THE MOLSONS BANK

Incorporée par acte du Parlement en 1855

BUREAU PRINCIPAL - - - - - MONTRÉAL.
Capital Autorisé \$5,000,000.00
Capital Payé..... 2,913,085.00
Fond de Réserve 2,720,778.00

BUREAU DE DIRECTION.

WM. MOLSON MACPHERSON, Président. S. H. EWING,
Vice-Président. W. M. RAMSAY, J. P. OLEGHORN H.
Markland Molson. Lt. Col. F. C. Henshaw, W. C. McIntyre
JAMES ELLIOT, Gérant Général.

A. D. DURNFORD, Inspecteur en Chef et Surintendant des Succursales.

W. H. DRAPER, Inspecteur H. LOCKWOOD, } Asst Ins
W. W. L. CHIPMAN, }
Succursales : Acton, Q., Alvinston, O., Arthabaska,

Q., Aylmer, O., Brookville, O., Calgary, Alb., Chester-
ville, O., Chicoutimi, Q., Clinton, O., Exeter, O., Frankford
O., Fraserville, Q., Hamilton, O., Hensall, O., Highgate, O.,
Iroquois, O., Kingsville, O., Knowlton, Q., London, O., Mea-
ford, O., Montréal, Q., rue Saint-Catherine, Montréal, Mont-
real Market & Harbour, Place Jacques-Cartier, Morrisburg,
O., Norwich, O., Ottawa, O., Owen Sound, O., Port Arthur,
O., Québec, Q., Revelstoke, B. C., Ridgeway, O., Simcoe, O.,
Smiths Falls, O., Sorel, Q., St. Thomas, O., Toronto, O.,
Toronto Junction, O., Trenton, O., Vancouver, B. C., Victorville,
Qué., Wales, O., Waterloo, O., Winnipeg, Man., Woodstock, O.

AGENCES A Londres, Paris, Berlin et dans toutes les principales villes du monde.
Emission de Lettres de Crédit pour le commerce et lettres circulaires pour voyageurs.
Attention sérieuse apportée aux Collections.

GEO. GONTHIER,

Expert Comptable et Auditeur ; Expert représentant "The Account, Audit Co., Limited of New York. Spécialité : Audition de livres et organisation de comptabilité d'après méthode appelée "Balance Sheet System of Accounts."
15 et 17, Côte de la Place d'Armes, Montréal
TEL BELL, MAIN 2113.

ARTHUR GAGNON, L. A. CARON,
Gérant de la Succession Auditeur des villes de
Hon. Jean L. Beaudry, Maisonneuve,
Valleyfield et St. Paul.

Gagnon & Caron,

COMPTABLES, CURATEURS,
LIQUIDATEURS et COMMISSAIRES C. S.

Chambres 41 & 42

Bâtisse des Tramways, MONTREAL.
Téléphone Bell :—Main, 815.



HAMILTON STAMP & STENCIL WORKS,
HAMILTON, ONT. H. BARNARD, PROP.

traité par la chaux, ensuite distillé et rectifié, produit l'alcool de bois ou méthylique employé dans l'industrie des matières colorantes.

Le résidu de l'opération donne un acétate que l'on convertit en acétone, lequel sert à la fabrication du chloroforme et de l'iodoforme.

On peut encore, en traitant le pyrolignite de chaux par des acides, obtenir de l'acide acétique dont l'emploi dans l'industrie et dans les arts est devenu si important, qu'on a recours aujourd'hui pour sa fabrication, aux pyrolignites de chaux bruts qu'on fait venir en grande quantité de l'Amérique du Nord et de la Russie.

En traitant le goudron de bois par voie de distillation, on sait que le bois est particulièrement employé pour la fabrication du papier et qu'on en fait une consommation effrayante.

La pâte de bois se fabriquait d'abord mécaniquement, mais aujourd'hui on y substitue de plus en plus la préparation chimique; c'est en Amérique et en Suède surtout que ce procédé a pris une grande extension. Les agents chimiques les plus employés sont la soude et le bisulfite de magnésium ; ils permettent d'obtenir économiquement une cellulose d'une remarquable pureté.

Les essences qui se prêtent le mieux à la fabrication de la pâte chique, sont le tremble et le sapin.

CHICAGO

De toutes les villes du monde, Chicago vient quatrième au point de vue de la population et de la richesse, et l'on y trouve une plus grande diversité de races que partout ailleurs.

Chicago compte 500,000 Allemands, 125,000 Polonais, 100,000 Suédois. On y parle une quarantaine de langues d'Europe, d'Asie, d'Afrique et des îles océaniques, dans des groupes d'étrangers comprenant de six personnes à un demi-million. D'après le recensement de 1900, Chicago serait, aux Etats-Unis, la deuxième des villes de fabriques, venant immédiatement après New-York. On y compte 19,203 fabriques. Le capital y dépasse deux milliards de francs, et la valeur des produits fabriqués atteignait alors 3,425 millions de francs.

JOURNAL DE LA JEUNESSE. — Sommaire de la 1622e livraison [2 janvier 1904]. — La Pupille du Bonhomme, par Pierre Maël. — L'Almanach Hachette. — Ma Petite, par Arthur Dourliac. — Les Timbres-Poste, par Lucien d'Elne. — Musée de Poupées, par Marie Koenig. Abonnements: Union Postale: Un an, \$4.40; Six mois, \$2.20. Hachette et Cie, boulevard Saint-Germain, 79, Paris.

La publicité accompagne tout naturellement l'esprit d'entreprise.

BANQUE PROVINCIALE DU CANADA

BUREAU PRINCIPAL :
No. 9 Place d'Armes . . . MONTREAL

BUREAU D'ADMINISTRATION

Monsieur G. N. DUCHARME, . . . Président.
Capitaliste de Montréal.
Monsieur G. B. BURLAND, . . . Vice-Président
Industriel de Montréal.
L'Hon. LOUIS BRAUBIEN, . . . Directeur
Ex-Ministre de l'Agriculture.
Monsieur H. LAFORTE, . . . Directeur
De l'Epicerie en Gros Laporte, Martin & Cie.
Monsieur S. CARSELEY, . . . Directeur
Propriétaire de la maison "Carseley," Montréal.
M. Tancredi Bienvenu, - - Gerant-Général
M. Ernest Brunel, - - - - - Assistant-Gérant
M. A. S. Hamelin, - - - - - Auditeur

SUCCESSALES :

MONTREAL : 316 Rachel, (coin St-Hubert) ; 271 Roy, (St-Louis de France) ; 1138 Ontario, coin Panet ; Magasin Carseley ; Abattoirs de l'Est, rue Frontena.
Berthierville, P. Q. ; D'Israéli, P. Q. ; St. Anselme, P. Q. ; Terrebonne, P. Q. ; St. Guillaume d'Upton, P. Q. ; Pierreville, P. Q. ; Valleyfield, P. Q. ; Ste-Scholastique, P. Q. ; Hull, P. Q.

Bureau des Commissaires-Censeurs

Sir ALEXANDRE LACOSTE, . . . Président
Juge en Chef de la Cour du Banc du Roi.
M. le Dr E. P. LACHAPELLE, . . . Vice-Président
Honorable ALFRED A. THIBAUDEAU, Sénateur,
(de la maison Thibaudau, Frères de Montréal.)
Honorable LOMER GOUIN, Ministre des Travaux Publics
de la Province de Québec,
Dr A. A. BERNARD et L'hon JE N GRIQUARD,
Conseiller Législatif.

DEPARTEMENT D'EPARGNES.

Emission de certificats de dépôt spéciaux à un taux d'intérêt s'élevant graduellement jusqu'à 4 p.c. l'an suivant termes. Intérêt de 3% l'an payé sur dépôts payables à demande.

BANQUE DE SAINT-HYACINTHE

Bureau Principal : St-Hyacinthe, P. Q.

CAPITAL PAYÉ \$329,465
RESERVE 75 000

DIRECTEURS :

G. C. DESSAULLES, . . . Président.
J. R. BRILLON, . . . Vice-Président.
L. P. MORIN, . . . V. B. SICOTTE,
Dr E. OSTIGUY, . . . EUSEBF MORIN,
JOS. MORIN
W. A. MOREAU, . . . L. F. PHILIE,
Caissier, . . . Inspecteur.

Succursales :

S-Césaire, . . . M. N. Jarry, gérant.
Farnham, . . . J. M. Bélanger, gérant.
Iberville, . . . J. F. Moreau, pro-gérant.
L'Assomption, . . . H. V. Jarry, gérant.

Correspondants :—Canada : Eastern Townships Bank et ses succursales. Etats-Unis : New-York, The First National Bank, Ladenburg, Thalman & Co. ; Boston : Merchants National Bank.

ALEX. DESMARTEAU

Successor de Charles Desmarteau,

COMPTABLE, AUDITEUR,
LIQUIDATEUR DE FAILLITES

Commissaire pour
Québec et Ontario.

Bureaux, 1598 et 1608 rue Notre-Dame,
Montréal.

J. CHARTRAND, P. L. TURGEON

CHARTRAND & TURGEON COMPTABLES

Réglement de difficultés entre débiteurs et créanciers
Tel. Bell Main 2638 180 rue St-Jacques,
" Marchands 642 MONTREAL.

EMILE JOSEPH, L. L. B. AVOCAT

210 NEW YORK LIFE BLDG
11 Place d'Armes, Montreal
TELEPHONE MAIN 1787

LES ASSURANCES SUR LA VIE

(Suite et fin)

La Rente viagère immédiate convient évidemment à toutes les personnes qui ne désirent laisser aucun capital à leurs héritiers; célibataires, veufs sans enfants, ou même, dans certains cas, veufs et veuves dont les enfants ont une situation de fortune supérieure à celle de leurs parents. Mais, bien souvent, le rentier désire faire profiter une autre personne des avantages dont il jouit. Tel est le cas d'un mari dont la femme est encore vivante. Il peut alors constituer une Rente viagère immédiate sur deux têtes, réversible en totalité ou en partie sur le survivant, après le décès du premier mourant. On fait même quelquefois des rentes sur trois, quatre têtes et plus, mais cette opération est assez rare.

Par malheur, tout le monde ne possède pas, lorsqu'il arrive au seuil de la vieillesse, un capital pouvant être employé à l'acquisition d'une rente viagère. Les travailleurs prévoyants se préoccupent donc de constituer progressivement ce capital, à l'aide de prélèvements opérés chaque année sur le produit de leur labeur. Ils peuvent se contenter de placer ces prélèvements, car, ici, le décès ne saurait interrompre l'opération d'épargne sans rendre inutile, du même coup, la constitution du capital. Mais ils obtiennent des résultats plus avantageux lorsqu'ils emploient ces sommes sous forme de primes d'une *Rente viagère différée*, payable seulement en cas de survie, à partir d'un âge déterminé, 55, 60, 65, 70 ans par exemple. Les survivants bénéficient alors, en effet, des sommes abandonnées par les décédés.

Cette forme d'assurance offre un intérêt considérable, car elle fournit la seule solution d'un problème social qui se pose aujourd'hui avec insistance et qu'il faudra bien résoudre à brève échéance. Nous voulons parler de la retraite des salariés que plusieurs Etats se sont déjà préoccupés d'organiser, mais qui le serait beaucoup mieux sans doute par l'initiative privée.

COMMENT ON COMBATTAIT LE FEU DANS LE DUCHE DE SAXE-WEIMAR, EN L'AN DE GRACE 1742.

Voici l'ordonnance qu'on vient de retrouver dans les archives de la vieille principauté:

"Nous, Ernest-Auguste, par la grâce de Dieu, duc de Saxe, Julich, Clève et Berg, notifiions par les présentes à tous Nos fonctionnaires, nobles, magistrats et conseillers des villes, les mesures que, dans Notre sollicitude paternelle, Nous avons décidé de prendre pour la conservation de Nos pays et la sécurité de Nos sujets. Considérant que les incendies sont une cause de grande misère et voulant prévenir ces malheurs ou tout au moins en atténuer l'effet, il Nous plaît d'ordonner que, dans chaque ville et village, les bourgmestres, échevins et baillys devront tenir à la disposition du public des assiettes de bois, dans lesquelles on aura déjà mangé, et sur lesquelles

des images et inscriptions, conformes au modèle ci-joint, auront été tracées, avec de l'encre fraîche et une plume neuve, entre onze heures et midi, un vendredi, pendant le décours de la lune. Si un incendie vient à éclater, — ce dont Dieu, en sa sainte grâce, veuille préserver ce pays, — Nous prescrivons qu'on jette dans le feu, en invoquant le nom du Seigneur, une des susdites assiettes. Au cas où l'incendie semblerait devoir se propager, l'opération sera renouvelée trois fois. Moyennant quoi, les flammes s'éteindront infailliblement. — Fait en notre résidence de Weimar, le 24 décembre 1742. — Ernest-Auguste, duc."

Il est heureux qu'on ait réalisé quelques progrès, depuis.

(ÉTABLIE 1853)
The Phenix Insurance Company
OF BROOKLYN
TOTAL DE L'ACTIF - - \$7,112,413.30
Robert Hampson & Son, Agents,
39 rue St-Sacremert, Montréal.

LA
Provident Savings Life
ASSURANCE SOCIETY OF N. Y.

LA MEILLEURE COMPAGNIE
POUR les ASSURÉS et les AGENTS

Les agents habiles et les personnes recherchant une position rémunératrice, peuvent s'adresser au bureau principal ou à aucun des agents généraux de la compagnie.

Bureau Principal pour la Province de Québec:
185, rue St-Jacques, - MONTREAL.

Le Total et les Affaires
Canadiennes nouvelles
payées en 1903 de la

CANADA LIFE

ont dépassé ceux de n'importe quelle année antérieure.

La Western
Assurance Co.

Compagnie d'Assurance contre le Feu et sur la Marine
INCORPORÉE EN 1851

CAPITAL - - - - - \$2,000,000
ACTIF, au-delà de - - - - - 3,383,718
REVENU ANNUEL, au-delà de 3,536,035

Bureau Principal: TORONTO, Ont.
Hon. GEO. A. COX, Président.

J. J. KENNY Vice-Prés. et Directeur-Gérant.
C. C. FOSTER, Secrétaire.

Succursale de Montréal:
189 rue Saint-Jacques.

ROBT. BICKERDIKE, Gérant.
ROUTH & CHARLTON, Agents de la Ville.

La Sauvegarde

COMPAGNIE D'ASSURANCE—VIE.

Capital Autorisé, 1,000,000

Bureau Chef: 26 RUE ST-JACQUES, MONTREAL.

TEL. BELL MAIN 4033.

G. N. DUCHARME, Président.
HON. J. A. OUMET, 1er V.-Président.
HON. F. L. BEIQUÉ, 2me V.-Président.
HON. R. DANDURAND,
HON. N. PERDEAU,
E. P. LACHAPPELLE,
J. E. BEDARD, C. R.
N. A. BELCOURT, C. R.
H. BOVRASSA, M. P., Sec.-Trésorier.
P. BONHOMME, Gérant Général.

On demande des agents actifs pour la Province de Québec; bonnes références exigées.

Pierre à Pierre
se fait le Mur!...

C'est-à-dire que petit-à-petit se sont édifiées les grandes fortunes. Procurez-vous un contrat de la **Société de Crédit Hebdomadaire** (limitée), c'est le meilleur moyen de transformer rapidement vos économies en capitaux. Demandez sans délai des renseignements qui vous convaincront de l'excellence du système de crédit et de coopération préconisé par la

Société de Crédit Hebdomadaire
(LIMITÉE)

17 Cote de la Place d'Armes

Tel. Bell: Main 675

L. F. LAROSE Dir.-Gérant.

Gros Bénéfices. Sécurité Absolue.

On demande partout de bons agents bien recommandés.

On demande des Agents responsables pour la campagne.

L'Assurance Mont-Royal

La seule Compagnie locale ayant un Capital Actions.

Bureaux: 1720 RUE NOTRE-DAME,

Coin St-Frs-Xavier,

MONTREAL.

Compagnie Indépendante (Incendie.)

(RODOLPHE FORGET, Président.

E. CLEMENT, Jr. Gérant-Général.