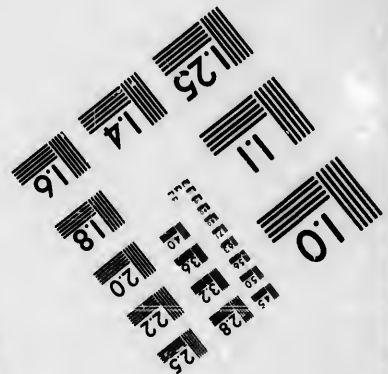
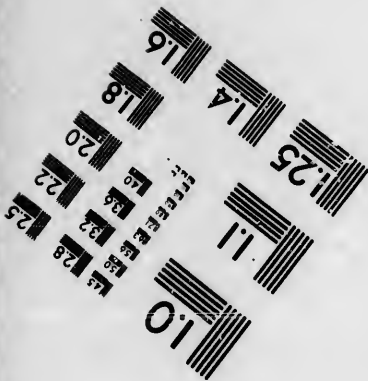
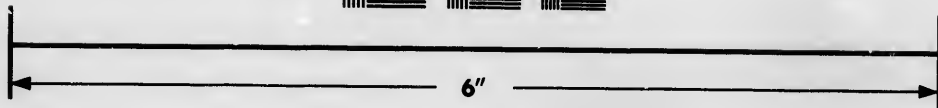
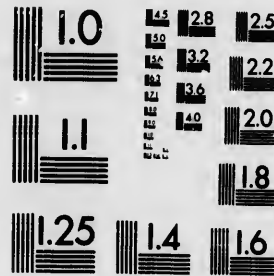

**IMAGE EVALUATION
TEST TARGET (MT-3)**



**Photographic
Sciences
Corporation**

23 WEST MAIN STREET
WEBSTER, N.Y. 14580
(716) 872-4503

**CIHM/ICMH
Microfiche
Series.**

**CIHM/ICMH
Collection de
microfiches.**



Canadian Institute for Historical Microreproductions / Institut canadien de microreproductions historiques

© 1986

Technical and Bibliographic Notes/Notes techniques et bibliographiques

The institute has attempted to obtain the best original copy available for filming. Features of this copy which may be bibliographically unique, which may alter any of the images in the reproduction, or which may significantly change the usual method of filming, are checked below.

L'Institut a microfilmé le meilleur exemplaire qu'il lui a été possible de se procurer. Les détails de cet exemplaire qui sont peut-être uniques du point de vue bibliographique, qui peuvent modifier une image reproduite, ou qui peuvent exiger une modification dans la méthode normale de filmage sont indiqués ci-dessous.

- | | |
|---|---|
| <input type="checkbox"/> Coloured covers/
Couverture de couleur | <input type="checkbox"/> Coloured pages/
Pages de couleur |
| <input type="checkbox"/> Covers damaged/
Couverture endommagée | <input type="checkbox"/> Pages damaged/
Pages endommagées |
| <input type="checkbox"/> Covers restored and/or laminated/
Couverture restaurée et/ou pelliculée | <input type="checkbox"/> Pages restored and/or laminated/
Pages restaurées et/ou pelliculées |
| <input type="checkbox"/> Cover title missing/
Le titre de couverture manque | <input checked="" type="checkbox"/> Pages discoloured, stained or foxed/
Pages décolorées, tachetées ou piquées |
| <input type="checkbox"/> Coloured maps/
Cartes géographiques en couleur | <input type="checkbox"/> Pages detached/
Pages détachées |
| <input type="checkbox"/> Coloured ink (i.e. other than blue or black)/
Encre de couleur (i.e. autre que bleue ou noire) | <input checked="" type="checkbox"/> Showthrough/
Transparence |
| <input type="checkbox"/> Coloured plates and/or illustrations/
Planches et/ou illustrations en couleur | <input type="checkbox"/> Quality of print varies/
Qualité inégale de l'impression |
| <input type="checkbox"/> Bound with other material/
Relié avec d'autres documents | <input type="checkbox"/> Includes supplementary material/
Comprend du matériel supplémentaire |
| <input type="checkbox"/> Tight binding may cause shadows or distortion along interior margin/
La reliure serrée peut causer de l'ombre ou de la distorsion le long de la marge intérieure | <input type="checkbox"/> Only edition available/
Seule édition disponible |
| <input type="checkbox"/> Blank leaves added during restoration may appear within the text. Whenever possible, these have been omitted from filming/
Il se peut que certaines pages blanches ajoutées lors d'une restauration apparaissent dans le texte, mais, lorsque cela était possible, ces pages n'ont pas été filmées. | <input type="checkbox"/> Pages wholly or partially obscured by errata slips, tissues, etc., have been refilmed to ensure the best possible image/
Les pages totalement ou partiellement obscurcies par un feuillet d'errata, une pelure, etc., ont été filmées à nouveau de façon à obtenir la meilleure image possible. |
| <input checked="" type="checkbox"/> Additional comments: / [Printed ephemera] [3] p.
Commentaires supplémentaires: | |

This item is filmed at the reduction ratio checked below/
Ce document est filmé au taux de réduction indiqué ci-dessous.

10X	12X	14X	16X	18X	20X	22X	24X	26X	28X	30X	32X
						✓					

The copy filmed here has been reproduced thanks to the generosity of:

New Brunswick Museum
Saint John

The images appearing here are the best quality possible considering the condition and legibility of the original copy and in keeping with the filming contract specifications.

Original copies in printed paper covers are filmed beginning with the front cover and ending on the last page with a printed or illustrated impression, or the back cover when appropriate. All other original copies are filmed beginning on the first page with a printed or illustrated impression, and ending on the last page with a printed or illustrated impression.

The last recorded frame on each microfiche shall contain the symbol \rightarrow (meaning "CONTINUED"), or the symbol ∇ (meaning "END"), whichever applies.

Maps, plates, charts, etc., may be filmed at different reduction ratios. Those too large to be entirely included in one exposure are filmed beginning in the upper left hand corner, left to right and top to bottom, as many frames as required. The following diagrams illustrate the method:

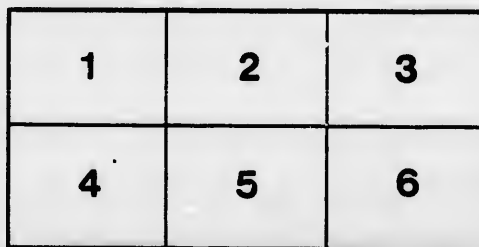
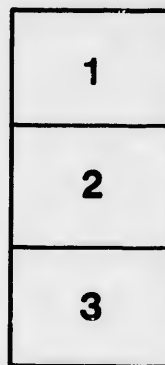

L'exemplaire filmé fut reproduit grâce à la générosité de:

New Brunswick Museum
Saint John

Les images suivantes ont été reproduites avec le plus grand soin, compte tenu de la condition et de la netteté de l'exemplaire filmé, et en conformité avec les conditions du contrat de filmage.

Les exemplaires originaux dont la couverture en papier est imprimée sont filmés en commençant par le premier plat et en terminant soit par la dernière page qui comporte une empreinte d'impression ou d'illustration, soit par le second plat, selon le cas. Tous les autres exemplaires originaux sont filmés en commençant par la première page qui comporte une empreinte d'impression ou d'illustration et en terminant par la dernière page qui comporte une telle empreinte.

Un des symboles suivants apparaîtra sur la dernière image de chaque microfiche, selon le cas: le symbole \rightarrow signifie "A SUIVRE", le symbole ∇ signifie "FIN".

Les cartes, planches, tableaux, etc., peuvent être filmés à des taux de réduction différents. Lorsque le document est trop grand pour être reproduit en un seul cliché, il est filmé à partir de l'angle supérieur gauche, de gauche à droite, et de haut en bas, en prenant le nombre d'images nécessaire. Les diagrammes suivants illustrent la méthode.

re
détails
es du
modifier
er une
filmage

es

errata
to

pelure,
on à



32X

Sept
1470



CONCERT

IN CITY HALL, CARLETON.

WEDNESDAY EVEN'G, APRIL 3RD, 1872.

THE CANTATA

—OF—

ESTHER THE BEAUTIFUL QUEEN,

Will be given by a number of Lady and Gentlemen Amateurs of the City and Carleton, under the direction of Mr. T. H. Hall.

Proceeds in aid of the Organ fund of the Baptist Church.

Esther, the Queen,	MISS H BRUNDAGE.
Ahasuerus, King of Persia and Media,	MR. M. S. HALL.
Hammán, Overseer of the Realm,	MR. T. H. HALL.
Zeresh,	MRS. DINGLE.
Mordecai,	M. F. MANKS.
Queen's First maid of honor,	MRS. D. MARTIN.
Hegai,	MR. J. DRAKE.
High Priest,	MR. BURNHAM.
Harbonah,	MR. VINCENT.
Maid of honor,	MRS. BAXTER.
" "	MRS. H. TITUS.

Miss Laura Clarke and Professor Williams, will preside at Piano.

Tickets 25 Cents, to be had at the Colonial Book Store, at R. N. Knight's, at the Post Office, Carleton, and at the door.

Doors open at 7.15: Concert to commence at 8 o'clock.



PROGRAMME.

PART FIRST.

1. CHORUS OF HAMAN'S FRIENDS.
2. SOLO,—*Haman*. "Behold this Mordecai in scorn!"
3. DUET,—*King and Haman*. "A song, a song of joy."
4. SOLO,—"Lo, o'er the wicked in hours that seem brightest."
5. SOLOS AND CHORUS,—*Mordecai, Esther, and the Jews*.
"Israel, O Israel, for thee do I tremble."
6. DUET,—*Mordecai and Esther, with Chorus of Jews*.
"Go thou unto the King."
7. CHORUS,—"He that goeth forth and weepeth."
8. SOLOS,—*King and Esther*. "What wilt thou Queen Esther?"
9. SOLO AND DUET,—*King and Queen*. "Long live our beauteous Queen."
10. CHORUS AND SOLO,—"Call to the Banquet Hall; haste to the Banquet Hall."
11. Zeresh, (alto),—"Why should these Hebrews."
With Maids of Honor. "Then shall no care."

PART SECOND.

1. CHORUS OF THE JEWS, WITH SOLOS,—"God is the Refuge of His People."
Solo,—"In Thee, O Lord, do I put my trust."
2. SOLO,—*King*. "What honor and dignity."
3. DIALOGUE,—*King and Haman*.
4. CHORUS,—"Aha, proud F. man begins to fall."
5. QUARTETTE OF MALE VOICES. "The King has given commandment."

PART SECOND.—Continued.

6. CHORUS of Rejoicing at Haman's Defeat, with Solos. "Open ye the Gates."
7. SOLO, with Chorus accompaniment. "Thou wilt keep us in perfect peace."
8. SOLO,—*Haman proclaiming Mordecai the Favored of the King.* "Thus shall it be done unto the man whom the King delighteth to honor."
9. SOLO,—*Zeresh to Haman.* "Thy galling defeat, alas! we know it all."
10. DUET AND CHORUS. At the Banquet. "Long live our beauteous Queen."
11. *Banquet Music.*
12. DIALOGUE,—*King and Esther.* "What is thy petition?"
13. QUARTETTE,—*Mordecai, Zeresh, Hegel, and Maid of Honor.* "Do I awake, or am I dreaming?"
14. CHORUS,—"When the Lord turned again the captivity of Zion."
15. FINALE—*Choral*—with accompanying Chorus: "Praise ye the Lord."

PART THIRD.

1. Piano Solo, - - - - - MISS L. CLARKE.
2. Solo,—“Lament of the Irish Emigrant,” - - - MRS. DINGLE.
3. Solo,—“Down by the Sea,” - - - - - MR. J. DRAKE.
4. Duet,—“Let us gather bright flowers,” -
MRS. DINGLE AND MRS. MARTIN.
5. Solo,—“Stray Leaves,” from *Norma*, - - - MRS. D. MARTIN.
6. Solo,—“Man the Life Boat,” - - - - - MR. E. STEWART.
7. Quartette,—“Dreams of Home.” - - - - -

