

**PAGES  
MANQUANTES**

# LE PRIX COURANT

REVUE HEBDOMADAIRE

Du Commerce, de la Finance, de l'Industrie, de la Propriété Foncière et des Assurances

VOL. XXII

MONTRÉAL, VENDREDI, 30 SEPTEMBRE 1898

No 31

2258

Moyenne de notre Tirage  
Pour 1897

2258

## LES CAISSES D'ÉPARGNE POSTALES

Au 31 août dernier, les caisses d'épargne postales avaient au crédit des déposants une somme totale de \$34,420,353.11.

Durant ce mois, les nouveaux dépôts avaient été de \$702,072, tandis que les retraits de fonds s'étaient élevés à 658,007.94. L'écart entre les dépôts et les retraits est insignifiant. A cette époque de l'année, tous les ouvriers travaillent et la plupart économisent pour les temps de chômage qui vont bientôt arriver. A la campagne on met aussi de l'argent de côté, grâce à l'exportation des produits de la laiterie, les recettes des caisses d'épargne postales devraient donc être plus élevées. Si elles n'accusent pas un chiffre plus important, nous croyons qu'il faut en rechercher la cause dans ce fait que le gouvernement ne veut plus payer à l'avenir un intérêt suffisant aux capitaux de la petite épargne.

Qu'on économise, cela ne peut faire de doute pour personne, et la preuve en est que les dépôts du public dans les banques ont encore augmenté en août dans de fortes proportions.

Ainsi, tandis que les dépôts dans les banques augmentaient de \$5,222,947, ceux des caisses d'épargne postales ne dépassaient les retraits que de \$42,064.

Cependant, les caisses d'épargne postales s'étendent aux villages les plus reculés, tandis que les localités ayant des succursales de banques sont facile à compter.

Il arrive donc que dans grand nombre de localités on ne place pas suffisamment son argent, on le conserve chez soi ou on le dépense parce qu'on craint une diminution prochaine du taux de l'intérêt. C'est en octobre, en effet, que les

dépôts sont menacés de perdre  $\frac{1}{2}$  p. c. sur le taux alloué à leurs placements.

Le gouvernement fédéral qui emprunte au dehors à des taux variant de  $3\frac{1}{2}$  à 4 p. c. ne rend vraiment pas service aux Canadiens économes en leur refusant le même pourcentage sur leurs versements aux caisses d'épargne et n'encourage guère les autres à se départir de leur manque d'économie.

Il est étrange, toutefois, qu'un Etat favorise les capitaux étrangers au détriment de ceux de ses propres nationaux.

## A PROPOS D'EXPOSITION

Toronto, Ottawa, Québec, etc..... ont eu des expositions et des expositions à succès, ce qui vaut mieux.

Il n'y a qu'à Montréal que les expositions ne paient pas les actionnaires. Aussi la grande métropole commerciale du Canada est-elle la seule ville importante qui, cette année, n'ait pas convié les industriels et les commerçants à exhiber à nos yeux les produits de fabrication nationale et de l'industrie étrangère.

Mais si les actionnaires de la Compagnie d'Exposition de Montréal ne font pas leurs frais, ce n'est pas la faute d'autrui; cette compagnie a reçu des subventions de la province et de la cité; le loyer qu'elle a à payer pour les terrains qu'elle occupe est purement nominal. Il y a, près de son enceinte, une population de 250,000 âmes; les Cies de chemins de fer, de navigation convergent toutes vers la métropole et peuvent amener des flots de visiteurs.

D'autre part, nous voyons des villes moins peuplées, moins bien situées sous le rapport des communications abriter des expositions payantes. Et cependant les compa-

gnies qui les dirigent n'ont pas les mêmes avantages d'occuper des terrains à loyer nominal et de recevoir les mêmes subsides.

C'est que ces compagnies font des efforts pour attirer le public et le retenir; si elles cherchent également à l'amuser et à le divertir; elles ne font pas des amusements le principal objectif de leurs recettes, mais savent qu'il est bon de joindre l'utile à l'agréable.

Jusqu'ici la Compagnie d'Exposition de Montréal a plutôt porté ses soucis et ses soins à l'amusement du public, au détriment du but principal de l'exposition. Qu'elle change sa manière de faire et nous ne doutons pas du succès. A Québec, pour attirer du monde, les directeurs de l'exposition ont également donné des divertissements au public, mais ces divertissements étaient gratuits et nous ne croyons pas qu'elle ait eu à s'en plaindre au point de vue des recettes.

L'an prochain nous n'aurons plus que quelques mois à courir avant l'ouverture de l'Exposition Internationale de Paris; déjà au mois de septembre la plus grande partie des exhibits pour cette exposition seront prêts à partir; la Compagnie d'Exposition de Montréal peut, si elle le veut, réunir dans son enceinte la plupart des objets à exposer à Paris et présenter au public des choses vraiment intéressantes et obtenir un gros succès. Qu'elle se mette donc résolument à l'œuvre et rachète ainsi le passé. Ce sera le meilleur moyen pour elle de se mettre sur les rangs pour la prochaine exposition internationale qui aura lieu au Canada et ne peut avoir de meilleur siège qu'à Montréal, la métropole commerciale du Dominion.



## LA SITUATION DES BANQUES

La circulation a fait un pas en avant pendant le mois d'août; de \$36-553,546 elle est montée à \$37,299,496, soit une augmentation de près \$750,000. Nous attendons pendant le mois de septembre des chiffres plus élevés : le beurre et le fromage ont maintenant des prix meilleurs et les nouvelles récoltes de grain vont, pendant ce mois, être mises en mouvement. L'an dernier, la circulation, au 31 août, n'atteignait que \$34,454,386 et en août 1896 \$31,509,154 seulement. La dépression commerciale qui existait alors dans le monde entier a fait place à une activité sensible dont nous avons eu notre part grâce à des récoltes superbes quand d'autres pays, consommateurs de nos produits, avaient le plus grand besoin de nos grains, de nos farines, etc...

Certains organes s'évertuent à nous dire que le changement de gouvernement nous a valu une ère de prospérité et que nous sommes redevables de la situation meilleure que nous traversons heureusement à nos hommes d'Etat. La vérité est qu'ils n'ont procuré à nos produits aucun nouveau débouché, allégé aucun fardeau de ceux qui pèsent sur les producteurs; ils n'ont rien fait non plus pour créer de nouvelles industries dont nous puissions exporter les produits. Ce n'est pas au gouvernement que nous devons nos bonnes récoltes; ce n'est pas grâce à lui que les pays manquant de blé, de bois, etc., nous en ont demandé.

Au point de vue du parti cela fait bien d'imprimer que tout est bien dans le meilleur des mondes depuis que le gouvernement libéral est à la tête du pouvoir. Mais ces organes devraient ne pas trop s'avancer car ils pourront avoir, avant les prochaines élections, le revers de la médaille. Aux années d'abondance succèdent parfois les années de disette; il faudra alors expliquer pourquoi les bonnes récoltes étant imputables au gouvernement, les mauvaises ne le sont pas.

En tous cas, c'est éduquer étrangement le peuple que de le tromper sur les causes véritables qui peuvent influer sur le commerce et l'industrie du pays.

Les dépôts dans les banques continuent leur marche ascendante; l'augmentation pour le mois d'août a été de \$5,222,947 dont un peu plus de \$2,400,000 en comptes courants et \$2,800,000 portant intérêt.

Il n'est pas surprenant, dans ces conditions, que le commerce ait

moins à recourir aux services des banques pour escompter du papier, d'autant plus que les importations d'automne n'appellent pas encore les gros paiements à faire à l'étranger. Nous trouvons donc \$2,000,000 de moins à l'item des escomptes et avances en cours, sans cependant croire à un ralentissement dans les transactions, autre que celui habituel à la saison d'été.

Car en ce qui concerne la comparaison avec l'année dernière, nous trouvons qu'en août 1897, les escomptes étaient de \$202,400,000 contre \$218,000,000, cette année.

Les banques anglaises ont augmenté leur débit vis-à-vis des nôtres de \$1,000,000 et les banques américaines sont redevables de \$25,500,000 envers nos institutions financières, soit \$6,200,000 de plus que le mois dernier.

En outre, l'encaisse des banques a augmenté de \$1,750,000.

Les autres items sans changement appréciable.

Voici le tableau résumé et comparatif de la situation des banques au 31 juillet et au 31 août derniers :

	PASSIF.	
	31 juillet 1898	31 août 1898
Capital versé.....	\$ 62,303,449	62,407,759
Réserves.....	27,555,666	27,555,666
Circulation.....	\$ 36,553,546	37,299,496
Dépôts des gouvernements.....	5,325,984	5,748,413
Dépôts du public remb. à demande.....	81,886,549	84,306,117
Dépôts du public remboursables après avis.....	147,169,605	149,972,984
Dépôts ou prêts d'autres banques garantis.....	.....	.....
Dépôts ou prêts d'autres banques non garantis..	2,590,918	3,418,628
Balances dues à d'autres banques au Canada...	117,469	133,783
Balances dues à d'autres banques à l'étranger...	542,116	502,360
Balances dues à d'autres banques en Angleterre..	2,922,629	2,557,089
Autres dettes.....	390,709	223,523
Totaux du Passif....	\$277,499,629	284,162,483
Augmentation.....		\$6,662,854
	ACTIF.	
Espèces.....	\$ 9,465,955	\$ 9,656,747
Billets du Dominion....	16,023,154	17,579,203
Dépôts en garantie de la circulation.....	1,989,645	1,983,983
Billets et chèques d'autres banques.....	8,323,217	8,055,625
Prêts à d'autres banques en Canada, garantis....	50,000	25,000
Dépôts faits à d'autres banques au Canada....	3,459,505	4,188,193
Dû par d'autres banq. sur échanges journaliers..	183,989	204,478
Balances dues par banques étrangères.....	19,327,662	25,553,817
Balances dues par banques anglaises.....	10,513,602	11,483,170
Obligations fédérales....	4,898,866	4,899,211
Valeurs mobilières.....	35,398,909	35,117,485
Prêts sur titres et valeurs	21,885,337	21,475,172
Escomptes et avances en cours.....	220,193,092	218,077,369
Prêts aux gouvernements	1,127,009	1,777,447
Effets en souffrance.....	3,139,168	3,127,450
Immeubles.....	2,074,619	2,071,962

Hypothèques.....	570,512	559,135
Immeubles occupés par les banques.....	5,820,351	5,530,126
Autres créances.....	2,504,062	2,019,555
Totaux de l'Actif....	\$366,948,842	\$374,685,325
Augmentation.....		\$7,736,483

## LA RÉCOLTE DE BLE AU MANITOBA

Les perspectives de la récolte du blé au Manitoba et dans les Territoires du Nord-Ouest ont toujours été excellentes dans l'ensemble, mais au fur et à mesure que vient la possibilité de donner des chiffres basés sur des faits, la réalité est supérieure aux prévisions.

Aujourd'hui on estime à 40,000,000 de boisseaux la récolte du blé dans les deux provinces ci dessus. Cette énorme production provient en partie d'une augmentation dans la superficie ensemencée et en partie d'un plus fort rendement à l'acre. On estime à environ 20 p. c. l'augmentation de la superficie ensemencée, tandis que les rendements au battage donnent de 3 à 5 boisseaux de plus que les prévisions à l'acre.

On trouve des rendement de 25 à 30 boisseaux à l'acre et on cite même un rendement de 52 boisseaux sur une des plus grosses fermes à l'ouest de Neepawa.

## UN GRAND PROJET

Il paraît que le projet du Canal de la Baie Georgienne a été soumis au Gouvernement Canadien, et qu'une puissante maison anglaise a approuvé les plans de construction du canal avec des écluses de 14 pieds, et demande au gouvernement de garantir à la compagnie qui a le projet en mains une somme annuelle de \$340,000 pendant 20 ans ou 2 p. c. sur \$17,000,000, somme à laquelle on évalue le coût des travaux.

Une publicité constante

Comment le monde saurait-il que vous possédez quelque chose de bon si vous ne le faites pas connaître ?

Apportez le succès !!!

## LA QUALITE DU BLE AU MANITOBA

D'après une dépêche reçue de Winnipeg, il semblerait qu'une très faible proportion du blé récolté cette année pourra être classifiée comme No 1 dur. Sur 503 chars reçus dans une même journée 70 p. c. ont été classés comme No 1 du Nord et un peu plus de 25 p. c. comme No 1 dur.

Les membres de la Chambre de commerce des grains de Winnipeg doivent se réunir le 5 octobre prochain pour fixer les étalons du nouveau blé.

### INNOMBRABLES

Tous les témoignages qui prouvent que le **BAUME RHUMAL** est le roi des guérisseurs. 25 cents partout.

## COMMERCE, INDUSTRIE, FINANCE

L'élevateur Ogilvie.—Le sirop d'ananas : une nouveauté.—Les amandes Princesse.—Nouveau Magazine.—L'exportation de laine canadienne.—Le Cercle Ville-Marie.—Le vin blanc chimique.—Le prix des claques et le caoutchouc.—Notes financières.—Défi à la Am. Sugar Trust.—Une idée américaine.—Le monopole du tabac.—La International Silver Co.—Conserves de morue.—Le saumon du Pacifique.—Traitement des citrons à l'expédition.—Les compagnies transatlantiques et le transport des passagers en 1897.

Montréal va être doté d'un nouvel élévateur qui est en voie de construction sur la propriété achetée il y a une dizaine d'année par M. W. W. Ogilvie de la succession Ira Gould.

Cet élévateur aura une capacité de deux millions de minots. La façade aura 240 pieds, et une profondeur de 290 pieds sur une propriété dont la profondeur totale atteint 490 pieds.

Les chars du Grand Tronc et la rue Mill, traversent cette propriété, ce qui facilitera considérablement les opérations du nouvel élévateur.

M. W. W. Ogilvie se propose également de rajeunir par une machinerie complètement nouvelle le moulin Gould, mais pas cette année, la capacité des moulins Ogilvie répondant à tous les besoins du moment. Naturellement, pour un moulin, le site est exceptionnellement choisi, à proximité du havre, du canal et des chars.

\*\*\*

Voici un concurrent au sucre d'étable question de prix à part.

Un producteur d'ananas à Miama, Floride, a inventé un nouveau (!)

dessert et a tiré un bon profit d'un surplus de récolte de ce fruit savoureux. Il fabrique un sirop d'ananas pour la table qu'il vend à \$1.50 par gallon. Il dit qu'un acre produit 1200 gallons, tandis que le coût de production ne dépasse pas \$400 par acre, y compris la culture et la préparation du sirop.

\*\*\*

Les amandes princesse sont à la hausse. Le prix dépasse déjà de 5 à 6c par livre le prix de détail de l'an dernier. On comptait un peu sur la récolte des amandes de Californie pour suppléer à l'insuffisance des arrivages de l'étranger ; mais en Californie, la récolte est nulle, contrairement aux prévisions de certains marchands et importateurs.

\*\*\*

La Corticelli Silk Co, de St Jean, P.Q., va commencer la publication d'un magazine illustré qui sera consacré aux travaux à l'aiguille, à la culture et à la manufacture de la soie. Le titre de cette publication qui paraîtra tous les trois mois sera : "Corticelli Home Needle Work." Le 1er numéro doit paraître en octobre. Le prix d'abonnement : 25 centins par an.

\*\*\*

On a annoncé, démenti et ré-annoncé que M. W. H. Scroggie était sur le point d'ouvrir un grand magasin (departmental store) dans le bloc du Queen's, rue Ste Catherine. La nouvelle serait-elle vraie cette fois ?

\*\*\*

Le contraste entre l'exportation de laine Canadienne aux Etats-Unis cette année et l'année dernière est très marqué. En 1897, le Canada a exporté \$1,487,153 de laine aux Etats-Unis et en 1898 nous n'en avons exporté que pour \$179,262.

\*\*\*

Le Cercle Ville-Marie a repris la semaine dernière la série de ses séances littéraires et musicales. "Joindre l'utile à l'agréable" semble être la devise de la direction du Cercle Ville-Marie.

Nous avons toujours remporté de ces réunions dans le passé les plus agréables impressions, sans compter le profit résultant d'une discussion courtoise et documentée des grandes questions à l'ordre du jour.

Les séances du Cercle Ville-Marie constituent une distraction intellectuelle dont plus d'un de nos lecteurs voudra profiter pendant les longues veillées d'automne et d'hiver.

Vous vous figuriez naïvement que le vin blanc s'obtenait toujours avec des raisins blancs : il faut maintenant, avec le progrès (!) des falsifications, en rabattre de vos illusions. On fabrique aujourd'hui ce qu'on peut appeler des faux vins blancs : ce sont simplement des vins rouges blanchis par l'emploi du permanganate de potasse, tout comme on le fait pour le blanchiment des éponges. Que va dire notre estomac de ces nouveaux vins blancs chimiques ?

\*\*\*

A l'approche des temps d'automne et d'hiver, il n'est pas sans intérêt de noter l'augmentation dans le détail du prix des claques. Certaines maisons ont avancé leurs prix de 10 à 15 pour cent. Cette avance est le résultat de l'augmentation du prix du caoutchouc dont la production ne répond plus aux besoins de la consommation. On commence à se préoccuper dans les sphères gouvernementales de cet état de choses. Il paraît que le Dahomey où l'on a tenté de cultiver le caoutchouc offre un terrain favorable à cette culture. En 1896 on a déjà exporté environ 4,000 livres de caoutchouc ; en 1897, la production s'est élevée à 6,000 livres et l'industrie en est encore à la période expérimentale.

\*\*\*

Les liquidateurs de la Pictou Bank d'Halifax, une institution défunte, ont déclaré un dividende de \$10 par action à même l'actif de la banque.

Ils donnent également avis qu'ils ont l'intention de distribuer aux actionnaires le montant réservé à titre de provision pour le rachat des billets non retirés de la circulation, ou pour les dividendes impayés, ou pour les dettes passives ordinaires de la banque.

\*\*\*

La Banque d'Ontario a décidé d'ouvrir une succursale à Fort William, un centre important pour le commerce de grains.

\*\*\*

La Sugar Trust vient d'essayer ses forces contre une puissante maison de Philadelphie et les apparences sont que la victoire ne penchera pas du côté du grand Syndicat. Sur une vague plainte que la maison Rogers, Holloway & Cie coupait les prix sur le sucre granulé, la Sugar Trust et la Catsan Sugar Refining Co ont refusé de lui vendre leur sucre granulé. Les Rogers ont accepté la lutte. Ils ont le sucre granulé de fabrication autrichienne qui



est d'excellente qualité, mais qui peut se vendre à le meilleur marché que le sucre des raffineurs américains. Le sucre autrichien est fabriqué exactement avec la même bêtterave et avec la même machinerie que celle employée aux Etats-Unis. Le sucre est de qualité équivalente. Il se vend en sacs de 100 livres.

Cette lutte sera intéressante à suivre ; elle sera comme le prologue de celle qui commence entre la Sugar Trust et les Arbuckle-Deshcher.

\*\*\*

Une des plus importantes manufactures de Cincinnati vient d'afficher l'avis suivant dans ses ateliers : " Désireux d'encourager non seulement le travail manuel de nos ouvriers et employés, mais aussi leurs facultés de penser, nous donnerons dorénavant, 2 fois par an, des prix jusqu'à concurrence de \$100 aux cinq employés, à l'exclusion des contre-mâtres, qui pendant chaque période des six mois, nous auront soumis la meilleure idée pour apporter un changement utile, ou une amélioration quelconque dans le travail, dans les échantillons, outils, patrons, etc. Les prix seront de \$30, \$25, \$20, \$15 et \$10. Ecrivez votre idée ou vos observations et jetez-les dans la boîte à lettre réservée spécialement à cet usage.

Il nous semble que le résultat de ce concours ne pourra avoir que de bons résultats, car il arrive souvent qu'un homme à une bonne idée dont il ne parlera pas, de crainte de ne pas la voir accueillie. Ce moyen l'encouragera à montrer ce qu'il sait faire et à développer ses idées.

\*\*\*

La American Tobacco Co. vient d'acquérir au prix de \$1,250,000 l'établissement de la Brown Tobacco Co. de Saint-Louis, Mo., moyennant \$750,000 en argent comptant et \$500,000 en parts de la American Tobacco Co. Le prix d'achat comprend les propriétés immobilières, les bâtiments, la machinerie, le stock et la clientèle—à l'exception toutefois des dettes de livres qui restent la propriété de l'ancienne compagnie. Comme on le voit, le monopole étend peu à peu le cercle de ses gigantesques opérations.

\*\*\*

Un autre gigantesque monopole vient de se constituer au capital formidable de \$15,000,000 d'actions préférentielles et \$15,000,000 d'actions ordinaires. Nous voulons parler de la " International Silver Company " qui englobe toutes les manu-

factures canadiennes et américaines d'articles en plaqué. Le plus grand nombre de ces manufactures sont installées dans le Connecticut. Parmi celles qui font partie du syndicat, on cite notamment :

The Meriden Britannia Company, Meriden, Conn. ; Rogers & Bros., Waterbury, Conn. ; Rogers' Silver Plate Company, Danbury, Conn. ; Simpson, Hall, Miller & Co., Wallingford, Conn. ; Barbour Silver Company, Hartford, Conn. The William Rogers Manufacturing Co., Hartford, Conn. ; Manhattan Silver Plate Co., Lyons, N.Y. ; Watrous Manufacturing Co., Wallingford, Conn. ; Rogers' Cutlery Co., Hartford, Conn. ; Homan Silver Plate Co., Cincinnati, O. ; Meriden Silver Plate Co., Meriden, Conn. ; Manning, Bowman & Co., Meriden, Conn. ; Wilcox Silver Plate Co., Meriden, Conn. ; Rogers & Bros., Meriden, Conn. ; Simpson Nickel Silver Co., Wallingford, Conn. ; Rogers & Hamilton Silver Plate Co., Waterbury, Conn. ; Norwich Outlery Co., Norwich, Conn. ; Standard Silver Plate Co., Toronto, Canada ; R. Wallace & Sons Manufacturing Co., Wallingford, Conn. ; Holmes & Edwards Silver Co., Bridgeport, Conn.

\*\*\*

La Dominion Atlantic Canning Co, de Lockport, vient de commencer à manufacturer des conserves de de morue, de haddock et d'autres espèces de poissons cuits à grande friture.

Cette manufacture emploie une trentaine d'ouvriers et ouvrières pour commencer.

\*\*\*

On peut estimer la conserve de saumon sur la Côte du Pacifique, cette année, à 408,085 caisses contre 1,015,477 caisses fournies par les seules fabriques de la Colombie Anglaise, l'année dernière. Dans le premier des chiffres n'est pas comprise la production d'Alert Bay et de la Côte Occidentale.

L'an dernier, la production de conserves sur la rivière Fraser a été de 860,459 caisses contre 184,685 caisses cette année.

Par contre, en 1897 l'emballage sur la rivière Skeena a été de 65,905 caisses contre 92,200 caisses cette année et sur la rivière Inlet, 113,200 caisses cette année, contre 40,207, l'an dernier.

Il y a 46 fabriques de conserves sur la rivière Fraser ; 15 à Puget Sound ; 7, à River Inlet ; 7 sur la rivière Skeena et 2 sur la rivière Naas. Ces deux dernières ont livré 18,000 caisses à la consommation.

Sir William Van Horne et M. R. B. Angus en compagnie du Principal de l'Université McGill, M. Paterson partent en tournée d'inspection de la ligne du Pacifique Canadien jusqu'à la Côte du Pacifique.

\*\*\*

Après des années d'expérimentation, on est arrivé à un procédé ingénieux de conservation des citrons, qui empêche le fruit de se gâter pendant le transport ou dans les entrepôts frigorifiques. On place les citrons sur des claies que l'on expose pendant 72 heures dans une chambre spéciale à une haute température produite par la vapeur ou un autre système de chaleur artificielle ; en même temps on fait passer dans la pièce, au moyen de soufflets spéciaux, un fort courant d'air qui s'échappe par un ventilateur communiquant avec la cheminée. Ce courant d'air dessèche le fruit au fur et à mesure que l'eau contenue dans l'écorce se dégage par suite de la chaleur.

Ce procédé a également pour effet de faire jaunir et mûrir les fruits verts, tout en assurant leur conservation.

\*\*\*

MM. William Weir, banquier, Ferdinand Lemieux, comptable, Samuel E. Lichtenhein, manufacturier, Napoléon Charbonneau, avocat et Frédéric W. Smith, de Montréal, ont été incorporés sous le nom de " The Montreal Glove Mfg Co. " avec un fond social de \$20,000 pour la manufacture de gants, mitaines, mocassins, etc.

\*\*\*

Pendant l'année 1897, les quinze grandes compagnies de navigation qui font le service des passagers entre New-York et l'Europe, ont transporté un ensemble de 275,578 personnes dont 90,298 passagers de cabines, et 185,580 passagers d'entrepont, c'est-à-dire des émigrants.

C'est un mouvement énorme, et cependant l'année 1896 avait donné un chiffre supérieur.

\*\*\*

La Canadian Pacific Tel. Co. vient de compléter sa ligne télégraphique directe entre Montréal et Vancouver. La distance couverte est de 2,900 milles et il ne faut qu'un cinquième de seconde pour qu'un signe télégraphique parti de Montréal parvienne au bout de la ligne. Le commerce trouvera son compte à la complétion de ce travail, dans une transmission plus rapide des dépêches.



# DEVANT ARRIVER EN OCTOBRE

Nous cotons à présent :

## RAISINS VALENCE

Arguimbeau fine off stalk. Arguimbeau selected. Arguimbeau 4 couronnes layers.  
 J. Morand finest fine off stalk. J. Morand finest selected.  
 J. Morand 4 couronnes layers. Aranda fine off stalk. Trenor selected.  
 Trenor 4 couronnes layers. J. M. Grustan fine off stalk.  
 J. M. Grustan selected. J. M. Grustan, 4 couronnes layers.

## RAISINS MALAGA

en boîtes et en  $\frac{1}{4}$  boîtes, des célèbres marques suivantes :  
 LADY, COUNTESS, DUCHESS, PRINCESS, EMPRESS.

— AUSSI —

## RAISINS SULTANAS

Raisins Corinthes (currants) "PROVINCIAL" en barils et  $\frac{1}{2}$  barils.  
 " " " " "FILIATRAS" en boîtes et  $\frac{1}{2}$  boîtes.

(PEELS) ECORCES CONFITES DE "CORSE" en boîtes de 7 lbs.  
 "LEMON," "CITRON," "ORANGE."

## NOIX.....

Amandes Tarragones. Filberts de Siciles. Mayettes Grenoble.

**NOUS POUVONS AUSSI COTER,**

**LIVRAISON EN NOVEMBRE :**

Prunes Bosnia, marque OSTRICH. Prunes françaises, marque A. DUFOUR & Co.  
 Prunes Californie GRIFFIN & SKELLY, 40/50-60/70-90/100-110/120, boîtes 25 lbs.

FIGUES "COMMADRES" en mattes de 30 lbs.

Figues Prime layess, en boîtes de 10 oz. Figues Prime layers, en boîtes de 10 lbs.  
 Figues Choicè layers, en boîtes de 10 lbs. Figues London layers, en boîtes de 10 lbs.  
 Figues Naturelles, en sacs de 50 lbs. Figues Naturelles, en boîtes de 10 lbs.

Tous ces fruits ont été achetés au moment où le marché était des plus favorable.

ECRIVEZ POUR NOS PRIX.

COMMANDEZ IMMEDIATEMENT.

**Laporte, Martin & Cie.**  
**MONTREAL**

## TROIS-RIVIERES

A mi-chemin entre Montréal et Québec, à l'endroit où le St Maurice vient marier ses eaux à celles du majestueux St Laurent s'élève une ville dont l'origine remonte déjà bien loin et nous reporte aux premiers temps du Canada : la ville de Trois-Rivières fondée en 1634, par Lavolette, sous les ordres de Champlain.

Trois-Rivières est admirablement situé pour faire un commerce important avec ses facilités de transport par eau et par ses voies ferrées, le chemin de fer du Grand Tronc, celui du Pacifique Canadien et le chemin de fer des Piles.

Depuis quelque temps, les hommes d'affaires constatent, non sans plaisir, un certain réveil, de bon augure, dans les différentes branches du commerce et de l'industrie de ce district exceptionnellement favorisé par la nature.

De nombreux magasins, on en compte au-delà d'une centaine, des établissements d'instruction en tous genres, des moulins, des scieries, des fonderies, des forges ; des manufactures de chaussures, de cigares, de biscuits, de confiseries, de machineries, impriment au commerce de cette région une impulsion qui fait la richesse du comté de St Maurice dont Trois Rivières est le centre de l'activité.

Le voyageur, après avoir visité le port magnifique, les Forges Radnor, les Three Rivers Iron Works, St. Maurice Axle Works, la Manufacture de MM. Girard & Godin et la Manufacture de Chaussures de Trois-Rivières, ne manque pas d'aller admirer les célèbres Châtes Shawenegan, qui sont à quelques heures de distance de Trois-Rivières, une des curiosités remarquables de cette région si riche en beautés naturelles.

La population de Trois-Rivières, qui compte une dizaine de mille âmes, est très active, très industrielle et particulièrement hospitalière.

Ses industriels et commerçants sont doués à un degré remarquable de l'esprit d'initiative et de progrès, et dans la visite forcément très rapide que nous avons faite de ses principaux établissements, nous avons pu constater à quel point cette réputation est justifiée par les faits.

Nous allons, pour l'information du haut commerce Montréalais en général, passer sommairement en revue les principales industries de Trois-Rivières. Notre but est de faire connaître aux lecteurs du PRIX COURANT, tant au Canada qu'à l'étranger, les ressources immenses de ce district, dont, pour une raison que nous ne nous expliquons pas, on semble ne connaître en certains quartiers que le grand commerce de bois qui est très important, il est vrai, mais ne comporte qu'une partie des industries de ce district.

Nous commençons, au hasard de notre promenade, par la visite de la maison

### R. W. WILLIAMS, *Lauréat en Pharmacie.*

Les préparations de M. Williams sont tellement répandues au Canada, surtout dans la Province de Québec, qu'il suffit de mentionner leurs noms qui sont familiers à tous nos lecteurs. Le Sirop composé d'hypophosphites de R. W. Williams, la Salsepareille de Williams, les Prises Purgatives, les Cachets contre le mal de tête, l'huile de foie de morue avec Sirop de goudron, les emplâtres de Sœur Agnès, la Crème de Beauté, le Lait de Lys — toutes préparations sortant du laboratoire du savant Lauréat de l'École de Pharmacie, jouissent d'une haute réputation, — de même que l'Eau Vénitienne et la Teinture Circassienne pour les cheveux dont on dit grand bien.

M. R. W. Williams est propriétaire de la source de l'Eau Minérale Caxton, l'une des quatre eaux minérales canadiennes qui figurent depuis 1884 dans le Dispensaire des Etats-Unis, et reconnu par le Dr Stery Hunt en 1848.

M. R. W. Williams, pharmacien-chimiste, président de l'Association Pharmaceutique de la Province de Québec, examinateur en pharmacie depuis douze ans, est fixé à Trois-Rivières depuis 1870. Il a été gradué à Montréal en 1877 avec le titre de lauréat. Il débuta à Trois-Rivières en 1878 en société ; en 1889, il était seul propriétaire de son prospère établissement. Le magnifique succès de M. R. W. Williams est le résultat d'une active et laborieuse carrière.

### O. CARIGNAN & FILS, *Epiciers en gros.*

Une des plus anciennes maisons du district de Trois-Rivières, établie en 1865. C'est certainement la maison la mieux connue à Trois-Rivières, les Messieurs Carignan ayant fait affaires avec tous les cultivateurs du district. Aujourd'hui cette maison fait un commerce d'épicerie, vins et liqueurs en gros, des plus considérables ; elle a l'agence pour le district de Trois-Rivières du fameux "Cognac Jockey Club" et des biscuits et sucreries de l'importante maison Vian & Frère. Ses spécialités comprennent les vins de messe, vins de Sicile et d'Espagne qu'ils vendent au clergé.

La maison O. Carignan & Fils fait également une spécialité d'huile de pétrole Canadienne et Américaine. Elle a un stock d'épicerie, vins et liqueurs des plus considérables et des plus variés. Prix et échantillons seront envoyés avec plaisir sur demande.

### J. M. SPENARD, *Manufacturier de Ginger Ale, Oidre, Soda Water et toutes sortes de boissons gazeuses.*

Cette maison quoique jeune encore, fait un très joli commerce et voit sa clientèle augmenter de jour en jour. Elle apporte un grand soin à la fabrication de ses eaux gazeuses, n'employant que des produits supérieurs et des ouvriers expérimentés, et ne livre à la

# Souffrez - vous



De ces Douleurs qui rendent la Vie  
presque Insupportable ?  
Etes - vous Victime des Maux de  
Tête, Névralgie, Etc., Etc. ?

Envoyez 25 centins en timbres pour une boîte de " CACHETS WILLIAMS " et par le retour de la malle vous recevrez une boîte de cachets qui rendront la vie agréable et heureuse. Ces cachets ne sont pas surpassés pour guérir toutes douleurs du corps.

Fabriqués par le **Pharmacien Williams, Trois-Rivieres.**

Toutes les femmes louangent les Emplâtres Herbales de la SŒUR  
—AGNÈS. En effet, on ne peut voir de meilleurs Emplâtres pour  
toutes les maladies auxquelles la femme est sujette ... ..

25 Cents par la malle sur réception du Prix.

**PHARMACIE WILLIAMS, + TROIS-RIVIERES.**

L'Huile de Foie de Morue avec le Sirop de Goudron, telle que préparée par le Chimiste Williams de Trois-Rivières, est par excellence le médicament pour toutes les affections de la gorge et des poumons. Facile à digérer et agréable à prendre, ce remède est très populaire et ses ventes augmentent de jour en jour.

30 CENTS LA BOUTEILLE.

L'EAU VÉNITIENNE rend les cheveux soyeux, les noircit et en empêche la chute quelle qu'en soit la cause. 25 cents la bouteille.

La Pharmacie du coin est le dépôt pour parfums français, anglais, américains, etc., et tout ce que l'on trouve dans une pharmacie de première classe ... ..

**R. W. Williams,  Lauréat en Pharmacie**  
**TROIS-RIVIERES.**



consommation que des boissons hygiéniques hautement recommandables et pouvant rivaliser avec les meilleures marques.

Le commerce est invité à demander échantillons et prix avant de passer des commandes.

M. J. M. Spénard, le propriétaire de cette manufacture, est un jeune homme de progrès, à l'esprit d'entreprise; il joint à la fabrication des boissons gazeuses, un excellent commerce d'épicerie. Il vient de faire l'acquisition, au Cap de la Madeleine, d'une source d'eau minérale qui, au dire du savant Dr Thos. D. Reed, analyste et professeur d'hygiène, est supérieure en propriétés minérales aux autres eaux du pays.

#### MM. GIRARD & GODIN.

*Manufacturiers de cercueils, de garnitures pour cercueils et de tous les accessoires pour les entrepreneurs de pompes funèbres.*

Cette maison qui a été fondée en 1860 par Oct. Girard a eu des débuts modestes comme la plupart de nos grandes industries; elle débuta par la fabrication des garnitures, et, d'année en année, ajouta de nouvelles lignes à sa fabrication. Aujourd'hui MM. Girard & Godin fabriquent tout le matériel de pompes funèbres. Cette maison la plus ancienne de cette ligne, est à la tête de l'industrie de la fourniture des articles funéraires dans le pays.

Tous les articles de cette maison sont remarquables par leur choix, leur élégance et leur fini.

L'agence de Montréal, au No 1450 de la rue Notre-Dame, possède un stock complet de cercueils ordinaires et plombés, bois francs, couverts en draps ou tout en métal, ainsi que des robes mortuaires, des garnitures intérieures pour cercueils, etc.

Les entrepreneurs de pompes funèbres de Montréal et du district sont invités à aller examiner les échantillons.

#### E. MAILHOT & FRERE

*Manufacturiers des excellentes marques de cigares I. O. F., Modelo Cubano, Fumadores, fabriqués avec du tabac choisi de la Havane, se détaillant facilement à 10c, vu leur qualité supérieure.*

En fait de cigares à cinq cents, qui, soit dit entre parenthèse, sont excellents, nous signalerons: l'Annunciada, Le C. M. B. A., La Kionah, Flor de Espana, Fanny et Rita qui sont bien appréciés des amateurs et se vendent beaucoup.

Cette maison qui existe depuis une dizaine d'années possède toute l'expérience requise dans la fabrication des cigares. Avec l'avantage de la main-d'œuvre à meilleur marché que dans les grands centres et des frais généraux beaucoup moindres, elle peut offrir un article supérieur à un prix rémunérateur pour le détailleur.

Messieurs les tabacconistes, épiciers, hoteliers qui désirent fournir à leurs clients un article supérieur, tout en réalisant un bénéfice raisonnable feront bien de demander échantillons et prix courant de la maison

Mailhot et Frère, avant de donner leurs commandes.

La maison se charge de la fabrication de marques spéciales, par quantités de 2,500 et plus.

#### STANDARD SPICE MILL CO.

*Moulins à épices de toutes sortes établis en 1894.*

A réussi à se faire une jolie clientèle et voit ses affaires augmenter de jour en jour. Fournit des épices aux marchands généraux et épiciers dans les différentes parties de la province.

Avec des frais de fabrication et des frais généraux très réduits, cette maison est en mesure d'offrir au commerce des avantages spéciaux.

Cette maison fait une spécialité de la poudre Standard et moutarde française.

#### J. N. GODIN & CIE.

*Manufacturiers de biscuits, sucreries et épicerie en gros.*

Cette maison qui existe déjà depuis 16 ans, fait un des commerces les plus considérables de la province. Elle approvisionne le commerce d'épicerie du district de Trois-Rivières, et fabrique sur une grande échelle les biscuits et sucreries. Ces produits sont vendus par tous les marchands de la province.

La fabrication des biscuits demande une grande expérience qui permette de produire un article supérieur, à bon marché.

MM. Godin & Cie peuvent, à raison des dépenses relativement minimes de fabrication, fournir au commerce d'excellents articles à des prix rémunérateurs pour le détailleur.

Nos épiciers auraient avantage à demander les prix de cette manufacture, ils y trouveraient certainement quelque profit.

#### LA MANUFACTURE DE CHAUSSURES DE TROIS-RIVIÈRES,

*Établie en 1896, successeurs de R. Sardon,*

est une des principales industries de Trois-Rivières, à proximité de la ligne du chemin de fer C. P. R.

La manufacture comprend un superbe édifice en briques, de 3 étages de 150 x 50, pourvu de toutes les améliorations modernes, éclairage à la lumière électrique, ventilation, etc.

La machinerie et l'outillage comprennent tout ce qu'il y a de plus perfectionné pour la confection des chaussures. On fabrique tous les genres de chaussures, depuis la plus élégante jusqu'à la chaussure de travail.

Si nous ajoutons que cette manufacture emploie 250 mains et fabrique 6,000 paires de chaussures par semaine, nous aurons une idée de son importance.

Les propriétaires de la manufacture MM. F. Thibodeau, autrefois de la maison Migner, Boucher & Co., de Québec; ont une expérience de nombreuses années dans cette industrie. M. Louis Beaubien, un homme pratique, s'occupe exclusivement de la fabrication. M. Geo. Barette s'occupe de la nombreuse clientèle de la maison. C'est un ancien voyageur de la maison Jobin & Rochette; il a quelque 20 ans d'expérience, connaît tous les marchands du pays et a voyagé de l'Atlantique au Pacifique. Avec de tels associés, la manufacture de Trois-Rivières ne peut que prospérer.

La manufacture de chaussures de Trois-Rivières est représentée dans les Cantons de l'Est et la Province de Québec par M. Horace de Lottinville qui vient de se mettre en route avec les échantillons du printemps.

# Nous Invitons le Commerce

A demander nos prix et échantillons, avant de donner ses commandes; la modicité des prix de la main d'œuvre et de nos frais généraux nous permet de vous offrir, à prix égal, une qualité supérieure, ou à meilleur marché pour la même qualité que les autres manufacturiers peuvent vous offrir . . . . .

## NOTRE CIGARE I. O. F.

Fait de pur tabac de la Havane est supérieur à tous les autres cigares domestiques, se détaillant à 10 cents. Il est égal aux bonnes marques de cigares importés.

**LE G. M. B. A.                      L'ANNUNCIADA.                      LA KIONAH.**  
**FLOR DE ESPANA.                      LE FANNY.**

Sont nos marques supérieures de cigares se détaillant à 5 cents. Nos cigares plaisent aux fumeurs, laissent un bon profit aux détailliers et augmentent toujours le commerce de ceux qui les vendent :: :: :: :: :: :: :: :: ::

Demandez nos Prix et Echantillons.

**E. MAILHOT & FRERE, - TROIS-RIVIERES.**

N. B.—Nous faisons à des conditions tout à fait avantageuses des marques spéciales, par quantités de 2,500 . . . . .

NAP. LANGLOIS  
 J. E. E. GODIN  
 L. G. GODIN

# J. N. Godin & Cie

Epiciers en Gros

MANUFACTURIERS DE **Biscuits**  
**Confiseries**



TROIS RIVIERES, Que.

L. THIBAudeau - LOUIS BEAUBIEN - GEO. BINET

...LA...

# COMPAGNIE DE CHAUSSURES DES TROIS-RIVIERES

MANUFACTURIERS · DE · CHAUSSURES  
 DE · TOUTES · SORTES. \* CHAUSSURES  
 FINES · OU · DE · TRAVAIL. \* \* \* \* \*

Avis au Commerce



Notre voyageur, M. Lottinville, vous visitera dans quelques jours avec nos nouveaux échantillons. Vous avez tout intérêt à examiner nos marchandises et à comparer nos prix avec ceux des autres manufactures, avant de donner vos commandes.

**MM. ALPH. LAURIN & CIE,***Marchands de meubles en gros et en détail,*

Font un commerce considérable dans le district de Trois-Rivières et dans la province en général.

La maison Laurin de Trois-Rivières, succursale de la maison de Beauharnois fait un important commerce de meubles. M. Alph. Laurin, propriétaire de la maison à Trois-Rivières, est jeune, actif, entreprenant; Les affaires ne peuvent qu'augmenter sous sa direction progressive. On trouve dans cette maison un stock complet d'ameublements, depuis les meubles les plus spacieux jusqu'aux meubles à bon marché.

Avec les facilités d'achats dont dispose cette maison, elle peut toujours vendre à grande réduction de prix.

**F. X. BELLEFEUILLE & FRERE,**

*Fondeurs, mécaniciens, manufacturent des machines à battre, machineries pour minoteries, scieries, etc., poêles, moulins à carder, etc.*

Cette maison qui existe depuis 54 ans — M. Bellefeuille, père, fut le premier à fabriquer des machines à battre en Canada, — fait des affaires considérables dans les districts de Trois-Rivières, Nicolet et dans la province de Québec en général.

**L. T. CORMIER,**

*Importateur de liqueurs et marchand en gros de provisions, grains et farines,*

Fait un commerce de gros important avec les marchands du district de Trois-Rivières. Il possède l'agence pour la Queen's Biscuits Co et T. Rankine &

Son, manufacturiers de biscuits de St John, N. B. Il possède également une manufacture de raquettes, qui se vendent dans tout le Dominion.

**DESAULNIERS & FRERE.***Manufacturiers, fondeurs et mécaniciens.*

S'occupent de construction d'engins, bouilloires, machineries pour moulins à scie, moulins à farine, beurreries, etc. Dans le département de la fonderie, ils font une spécialité de la fabrication des poêles, évier, bouilloires pour sucreries, etc...

**MM. C. P. GÉLINAS & FRERE.***Manufacturiers de pelles et chaises.*

Cette industrie date de 28 ans. MM. Gélinas & Frère vendent aujourd'hui à tous les marchands de la Puissance et même aux Etats-Unis. La spécialité de cette maison est la chaise pour Verandah que l'on trouve en stock chez tous les marchands du Canada.

La célèbre chaise Jumbo de la manufacture de MM. Gélinas est peut-être celle dont on a le plus parlé dans la presse Américaine et Canadienne dans ces derniers temps.

A l'occasion de l'élection du nouveau président des Etats-Unis, la maison Roy, Lewis, de New-Brunswick, en expédia une à M. McKinley. Elle obtint un succès considérable.

A part la fabrication des chaises, cette maison fabrique des pelles en bois. La pelle favorite est la pelle Canadienne qui est bien connue sur notre marché. La production est de 500 pelles par jour.

**J. M. SPENARD**

Manufacturier de Boissons Gazeuses de toutes sortes

**CIDRE CHAMPAGNE, GINGER ALE, GINGER BEER, CREAM SODA, etc.**

Propriétaire et Embouteilleur de

**L'Eau Minérale Naturelle****Du Cap de la Madeleine, Co. de Champlain.**

Cette Eau Minérale, supérieure aux autres eaux minérales du pays a été analysée par M. le Docteur THOS. D. REED, analyste et professeur d'hygiène, à Montréal, avec les résultats suivants :

MM. PERREAULT &amp; ARCAND,

Montréal, 3 Juin 1898.

Cap de la Madeleine, Co. de Champlain.

MESSIEURS, — L'Eau Minérale que vous m'avez remise a été soigneusement analysée. Je la trouve de beaucoup plus riche en ingrédients minéraux que celle de Caledonia, de St-Léon ou de Radnor, et comparable en puissance et en propriétés à la fameuse eau de Saratoga. La vôtre a de fortes propriétés médicinales et peut être fort bien recommandée pour la goutte et les douleurs rhumatismales et dans les cas de constipation, etc . . . Elle contient en matières solides :

Nombres de grains par gallon impérial . . . . .	750.20	Chlorure de Magnésie . . . . .	61.14
Chlorure de Sodium . . . . .	598.23	Sulphate de Calcium . . . . .	43.38
Chlorure de Calcium . . . . .	3.40	Carbonates et Bicarbonates alcalines . . . . .	44.05

THOS. D. REED, M. D., Analyste et Prof. d'Hygiène, Montréal, P. Q.

Nous invitons le commerce à demander nos prix et échantillons avant de donner leurs commandes.

**J. M. SPENARD, - - - TROIS-RIVIERES.**



MAISON FONDÉE EN 1860

# GIRARD & GODIN

TROIS-RIVIERES, P. Q.

Manufacturiers de **Cercueils, Caskets, Garnitures pour Cercueils**

Et tous les Accessoires et Matériel pour  
Entrepreneurs de Pompes Funebres.

Cette maison qui est la plus ancienne et la plus considérable du pays a un stock complet de CERCUEILS EN BOIS ET EN MÉTAL, bien conditionnés à des prix très raisonnables. Nous recommandons au commerce de fournitures funéraires et aux entrepreneurs de pompes funèbres, nos **Garnitures pour Cercueils, nos Décorations pour Chambres Mortuaires, Luminaires, Articles Dorés, Argentés, Plaqués, Etc.**

La succursale de Montréal se charge de l'exécution de toutes les commandes.

**Succursale: 1450 RUE NOTRE-DAME, Montreal**

TELEPHONE BELL main 2377.

TELEPHONE DES MARCHANDS 605.

## Standard Spice Mills Co.

.... MANUFACTURIERE DE ....



Poudre à Pate  
Moutarde Française,  
Epices Pures Moulues et Non Moulues

...EN GROS SEULEMENT...

45, RUE SAINT-PHILIPPE

TROIS-RIVIERES, P. Q.

Ecrivez pour Prix et Echantillons.

**TEBUTT FRÈRES,***Jobbers en chaussures de toutes sortes,*

visitent régulièrement le commerce d'Ontario, Québec et les Provinces Maritimes. Cette maison fondée en 1894 occupe quatre voyageurs. En 1897, elle a presque doublé son chiffre d'affaires habituel. MM. Tebbutt Frères sont les agents à Trois-Rivières de la Canadian Rubber Co.

**DROLET, LASSONDE & CIE.***Marchands de nouveautés en gros.*

Etablis depuis une douzaine d'années, ont vu les affaires prospérer et prendre, d'année en année, une importance plus considérable. Aujourd'hui, cette maison vend dans toute la Province de Québec.

On ne peut qu'admirer l'énergie qu'ont dû déployer ces messieurs pour créer et maintenir une maison de cette importance qui avait à rivaliser avec les puissantes maisons de nouveautés des grands centres. Au début, leurs affaires se bornaient au district de Trois-Rivières, puis successivement elles prirent du développement. Aujourd'hui MM. Drolet, Lassonde & Cie ont sur la route quatre voyageurs qui sillonnent dans tous les sens la Province de Québec.

Avec des frais généraux moins élevés que ceux des grands centres, cette maison peut offrir au commerce des avantages réels.

**M. P. E. PANNETON,**

ancien maire de la ville de Trois-Rivière, président de la Cie d'Exposition, est un financier habile ; il a repris la succession de la Banque du Peuple et se livre à toutes les opérations de banque et de change.

**BALCER GLOVES MFG CO***Manufacturiers de gants de toutes sortes.*

Emploie 85 ouvriers choisis. M. Balcer possède une expérience pratique de plusieurs années ; il était autrefois avec son père, M. H. M. Balcer. Ces gants trouvent au pays un écoulement facile.

**HENRI M. BALCER***Manufacturier de gants, importateur et exportateur de pelleteries et fourrures.*

Etabli en 1854, fait un des plus gros commerce de fourrures de la province de Québec.

La fabrique de gants est établie depuis au-delà de trente ans et les opérations de la maison s'étendent tous les jours.

**ADOLPHE BALCER***Importateur et manufacturier de gants, mitaines, fourrures, chapeaux, mocassins et raquettes.*

C'est une des plus anciennes maisons de commerce de Trois-Rivières. Etablie en 1871, elle fait un grand commerce dans la province de Québec, que ses voyageurs visitent régulièrement.

La fabrication des raquettes et mocassins trouve un écoulement surtout au Nord Ouest et à la Cie Anglaise, outre la préparation des fourrures et la fabrication des gants, robes de voitures, etc.

Cette maison fait l'importation des chapeaux de feutre et de paille en tous genres.

# O. CARIGNAN & FILS

...IMPORTATEURS...

## d'Epicerie, Provisions, Vins et Liqueurs, Etc.

**EN GROS**

Agents pour le district de Trois-Rivières des COGNACS  
JOCKEY CLUB et des BISCUITS ET SUCRERIES DE  
MM. VIAU & FRERE de Montréal.

### 24 et 26 RUE DES FORGES

Prix et Echantillons envoyés sur demande.

TROIS-RIVIERES, P. Q.



# L. H. HEBERT

Nos 297, 299 rue St-Paul et 21 rue St-Jean-Baptiste,  
MONTREAL

**Fer, Ferronneries, Métaux, Quincailleries des meilleures manufactures.**

AGENCE PRINCIPALE POUR LE CANADA, DES

Spécialités de la manufacture J. H. SEED, New York.

## L. H. HEBERT

Outil à combinaison **Four in Hand** DE SEED.—Le compagnon de poche du bicycliste, indispensable dans les ménages. Combine : marteau, arrache-pointe, clef anglaise à plusieurs usages, tourne-vis sans égal pour les tabacolistes pour ouvrir et fermer les boîtes de cigares. Acier nickelé.

Le Savetier des Familles Economique  
(THE ECONOMICAL COBBLER)



Outillage simple, pratique, à la portée de tout le monde

### L'ABSINTHE

(Dictionnaire de l'Épicerie.)

L'absinthe est une liqueur spiritueuse extraite des feuilles d'absinthe.

L'absinthe, nommée aussi grande absinthe, absin menu, alouine, aluine, armoise amère, herbe sainte, herbe aux vers, est une plante herbacée vivace qui se propage elle-même dans les lieux incultes, et que l'on cultive dans une terre légère exposée au soleil. On la sème au printemps ou l'on plante, à cette époque, des éclats de vieilles souches.

D'une racine ramifiée part une tige étroite, dure, cannelée, rameuse, d'un gris cendré, qui atteint environ deux pieds et porte des feuilles finement découpées, soyenses sur les deux faces, d'un blanc argenté en dessous. Elle fleurit de juillet à septembre.

Elle fournit à l'analyse une matière résineuse très amère, une matière azotée amère, une matière azotée insipide, une fécule de nature particulière, de l'azotate et du chlorure de potassium.

**Historique. Propriétés.** — L'absinthe possède des propriétés toniques, diurétiques et stupéfiantes.

Les anciens thérapeutistes l'estimaient fort et lui trouvaient autant de vertus que ses détracteurs contemporains lui attribuent de mauvaises actions. "Son principal usage, dit Valmont-Bomard en 1791, est pour la médecine, dans laquelle on l'emploie comme cordiale, stomachique, fébrifuge et emménagogue, toutes propriétés quelle doit à ses principes aromatiques et amers. On en retire, par la distillation, un esprit recteur ou eau aromatique, une huile essentielle. On emploie l'absinthe en substances, en infusion dans l'eau ou l'esprit de vin, avec lequel on en fait ce qu'on appelle la teinture d'absinthe, ou enfin, dans le vin, pour en faire le vin d'absinthe." Cette dernière préparation était autrefois fort usitée.

L'absinthe est encore aujourd'hui, surtout dans nos campagnes, un précieux médicament.

La poudre d'absinthe, à la dose de 4 à 16 grammes, le vin (une partie de plante pour 30 de vin blanc) à la dose de 30 à 425 grammes, sont fort utiles comme fébrifuges, surtout dans les régions marécageuses et chez les sujets atteints d'engorgement de la rate, de décoloration et d'infiltration de la peau. Une

fois la fièvre coupée, on continue l'administration journalière du médicament à petites doses pour mettre simplement à profit ses propriétés toniques, stimulantes et diurétiques. Le vin préparé avec l'absinthe et l'écorce de saule blanc remplace, dans les campagnes, le vin de quinquina.

Ce fut, grâce aux qualités toniques et fébrifuges de l'absinthe, que l'armée française dut de pouvoir supporter le changement subit de climat en 1830, à la conquête de l'Algérie. C'est, du reste, depuis cette époque que l'usage de cette boisson est devenu général. Chaque régiment revenant en France, rapporta avec lui le goût de l'absinthe, qui, peu à peu, devint d'un usage quotidien pour presque toute les classes de la société.

**Liqueur d'absinthe.** — La liqueur alcoolique débitée sous le nom d'absinthe est une boisson dont la composition et le mode de fabrication varient d'une distillerie à une autre. Néanmoins, la fabrication revient toujours à faire macérer dans l'alcool, non pas de l'absinthe seule, comme on pourrait le supposer, mais plusieurs autres substances aromatiques.—(A suivre.)

Un marchand qui est de son temps cherche ce qu'il y a de mieux et rien que ce qu'il y a de mieux. Dans nos spécialités nous sommes à la tête—pour la haute qualité captivante des

## FEUTRE-POISON A MOUCHES "STAR"

de forme octogonale, impression artistique, les seuls feutres empaquetés dans des enveloppes de couleur. 100 paquets de 5c. par caisse de \$2.50.

24 feuilles doubles cirées et  
8 récipients par boîte, 10  
boîtes à la caisse, . . \$3.40.

## HOLDFAST Avec recipients

Les récipients suppriment tous les inconvénients des papiers à-mouches gluants. HOLDFAST, le seul papier empaqueté avec des récipients. Il n'est pas un marchand de progrès qui, ayant vu des échantillons de ces articles, voudrait avoir en stock d'autres articles. Ce sont des marchandises progressives pour les marchands progressifs.

Agent à Montréal:  
GEO. RINGLAND

Fabricants: **Smith Bros., London, Ont.**



**ETAT DE SITUATION DES BANQUES à fonds social au 31 Août 1918**

**PASSIF**

NOM DE LA BANQUE.		Capital souscrit.	Capital versé.	Fonds de réserve.	Dividende déclaré. Taux annuel.	Billets en circulation	Balance due au gouvernement fédéral. Déduction faite des avances sur crédits ouverts bordereaux de paie, etc.	Balance due aux gouvernements provinciaux.	Depôts du public remboursables à demande.
<b>ONTARIO.</b>									
Bank of Toronto.....	Toronto.	2,000,000	2,000,000	1,800,000	10	1,494,161	24,682		4,302,265
Canadian Bank of Commerce..	do	6,000,000	6,000,000	1,000,000	7	2,972,523	355,555	333,979	6,180,173
Dominion Bank.....	do	1,500,000	1,500,000	1,500,000	12	1,235,972	23,079	165	4,081,206
Ontario Bank.....	do	1,000,000	1,000,000	85,000	5	993,910	17,838	112,672	1,153,718
Standard Bank.....	do	1,000,000	1,000,000	600,000	8	794,735	19,346	110,201	1,392,962
Imperial Bank of Canada.....	do	2,000,000	2,000,000	1,200,000	8	1,538,214	24,502	456,365	3,053,310
Traders do.....	do	700,000	700,000	50,000	6	685,450		107,143	1,060,111
Bank of Hamilton.....	Hamilton.	1,250,000	1,250,000	775,000	8	1,050,731	20,009	108,994	2,275,882
Bank of Ottawa.....	Ottawa.	1,500,000	1,500,000	1,125,000	8	1,075,896	19,582	3,527	1,918,665
Western Bank of Canada.....	Oshawa.	500,000	384,340	118,000	7	288,725			187,692
<b>QUEBEC.</b>									
Bank of Montreal.....	Montreal	12,000,000	12,000,000	6,000,000	10	5,688,616	1,364,654	401,480	26,119,001
Bank of British North America	do	4,868,666	4,868,666	1,387,000	5	4,492,789	8,185	24,953	3,875,546
Banque du Peuple.....	do	1,200,000	1,200,000			17,293			
Banque Jacques-Cartier.....	do	500,000	500,000	250,000	5	484,381	19,384	140,000	694,111
Banque Ville-Marie.....	do	500,000	479,620	10,000	6	268,295	4,408		355,539
Banque d'Hochelega.....	do	1,223,100	1,104,210	450,000	7	1,028,548	19,237	59,566	1,054,888
Molson's Bank.....	do	2,000,000	2,000,000	1,500,000	8	1,852,511	32,125	17,707	3,733,793
Merchants' Bank of Canada...	do	6,000,000	6,000,000	2,600,000	8	2,821,213	224,928	2,211	1,061,141
Banque Nationale.....	Québec.	1,200,000	1,200,000	100,000	6	1,185,637	2,130	166,640	989,000
Quebec Bank.....	do	2,500,000	2,500,000	650,000	6	1,044,119	19,212	102,018	2,473,991
Union Bank of Canada.....	do	2,000,000	1,500,000	350,000	6	1,308,621	1,917	447,536	1,067,836
Banque de St. Jean.....	St. Jean.	500,200	261,499	10,000	5	179,660		92,285	20,105
Banque de St. Hyacinthe.....	St. Hyacinthe.	504,600	313,040	75,000	6	194,899		29,416	79,312
Eastern Townships Bank.....	Sherbrooke.	1,500,000	1,500,000	835,000	7	1,031,373	24,313	107,432	1,012,569
<b>NOUVELLE ECOSSE.</b>									
Bank of Nova Scotia.....	Halifax.	1,500,000	1,500,000	1,600,000	8	1,423,502	251,425		2,732,836
Merchants' Bank of Halifax..	do	1,500,000	1,500,000	1,175,000	7	1,405,111	110,017		2,193,335
People's Bank do.....	do	700,000	700,000	220,000	6	524,831	8,891		726,646
Union Bank do.....	do	500,000	500,000	225,000	7	460,016	4,153		392,217
Halifax Banking Company....	do	500,000	500,000	350,000	7	448,493	17,781		511,265
Bank of Yarmouth.....	Yarmouth.	300,000	300,000	40,000	6	89,329	14,002		43,915
Exchange Bank of Yarmouth..	do	280,000	250,630	30,000	5	47,757			68,901
Commercial Bank of Windsor.	Windsor.	500,000	349,172	112,000	6	150,866	3,656		98,339
<b>NOUVEAU BRUNSWICK.</b>									
Bank of New Brunswick.....	St. John.	500,000	500,000	600,000	12	430,725	37,583		710,332
People's Bank do.....	Fredericton.	180,000	180,000	130,000	8	116,797	6,859		58,268
St. Stephen's Bank.....	St. Stephen.	200,000	200,000	45,000	5	96,962	14,338		87,416
<b>Grand Total y compris Manitoba et Col. Brit. et l'Île du P. E.</b>		<b>63,773,248</b>	<b>62,407,759</b>	<b>27,555,666</b>		<b>37,299,496</b>	<b>2,956,044</b>	<b>2,791,469</b>	<b>81,306,117</b>

NOM DE LA BANQUE		Depôts du public remboursables après avis ou à une date fixe.	Emprunts faits à d'autres banques ou dépôts faits par d'autres banques en Canada, garantis.	Depôts remboursables sur demande ou après avis, ou à une date fixe faits par d'autres banques en Canada.	Dû à d'autres banques en Canada.	Dû à des agences de la banque ou à d'autres banques ou agences dans les pays étrangers.	Dû à des agences de la banque ou à d'autres banques ou agences dans le Royaume-Uni.	Engagement non compris dans les items qui précèdent.	Total du passif.
<b>ONTARIO.</b>									
Bank of Toronto.....	Toronto.	7,149,512		209,338	2,268	6,858	955		13,190,639
Canadian Bank of Commerce..	do	17,315,091		431,261	31,663	113,488	587,879	4,077	28,625,894
Dominion Bank.....	do	9,898,880							15,238,394
Ontario Bank.....	do	3,694,599			23,444		584,550		6,892,733
Standard Bank.....	do	4,862,660				41,837			7,221,583
Imperial Bank of Canada.....	do	7,529,768		11,139					13,218,519
Traders do.....	do	3,933,107			249				6,176,616
Bank of Hamilton.....	Hamilton.	5,417,860		16,124	2,688		388,142		9,161,773
Bank of Ottawa.....	Ottawa.	4,688,265		1,068		502	270,570		7,097,508
Western Bank of Canada.....	Oshawa.	1,335,159			612		11,919	15,884	1,830,993
<b>QUEBEC.</b>									
Bank of Montreal.....	Montréal.	13,086,473		1,265,689	28,990				47,954,906
Bank of British North America	do	7,420,654		21,579		106,698	11,950		12,962,351
Banque du Peuple.....	do	1,670,301			564		4,706	5,281	1,688,147
Banque Jacques-Cartier.....	do	2,880,100				13,641	1,822		4,232,441
Banque Ville-Marie.....	do	1,139,513							1,767,775
Banque d'Hochelega.....	do	3,563,035			876	19,768	20,334	51,794	5,817,581
Molson's Bank.....	do	7,154,978		143,727	1,760			96	12,996,792
Merchants' Bank of Canada...	do	9,035,584		750,022	2,034			2,595	16,890,732
Banque Nationale.....	Québec.	2,393,558			14,116	26	41,549		4,733,049
Quebec Bank.....	do	4,882,526		85,313	2,086				8,669,467
Union Bank of Canada.....	do	4,259,424		99,548	30	31,641	342,963		8,109,339
Banque de St. Jean.....	St. Jean.	182,535						3,053	186,610
Banque de St. Hyacinthe.....	St. Hyacinthe.	877,906							1,181,734
Eastern Townships Bank.....	Sherbrooke.	3,434,311				1,238	27,915	938	5,640,111
<b>NOUVELLE ECOSSE.</b>									
Bank of Nova Scotia.....	Halifax.	8,101,807		5,282	3,972	121,923			12,610,777
Merchants' Bank of Halifax..	do	5,518,546		81,053			76,360	1,554	9,386,000
People's Bank do.....	do	777,133		3,619				22,173	2,083,286
Union Bank do.....	do	1,539,343		25,701			151,643	28,342	2,644,418
Halifax Banking Company....	do	2,124,055					31,666		3,131,482
Bank of Yarmouth.....	Yarmouth.	531,575			1,172				629,095
Exchange Bank of Yarmouth..	do	95,598						1,575	212,912
Commercial Bank of Windsor.	Windsor.	540,779		7,231				3,235	786,129
<b>NOUVEAU BRUNSWICK.</b>									
Bank of New Brunswick.....	St. Jean.	1,274,293		168,744					2,611,078
People's Bank do.....	Fredericton.	219,110		269				57	491,293
St. Stephen's Bank.....	St. Stephen.	187,514			889	1,205		183	388,599
<b>Grand Total y compris Manitoba et Col. Brit.</b>		<b>149,972,984</b>		<b>3,418,628</b>	<b>133,783</b>	<b>502,360</b>	<b>2,557,089</b>	<b>223,323</b>	<b>24,462,484</b>

ACTIF.

NOM DE LA BANQUE	Espèces	Billets fédéraux.	Dépôt fait au gouvernement fédéral en garantie de la circulation des billets	Billets d'autres Banques et Chèques sur d'autres Banques.	Prêts faits à d'autres banques en Canada garantis.	Dépôts remboursables sur demande ou après avis, etc.	Balances dues par d'autres banques en Canada.	Bal. due par les agences de la banque dans les pays étrangers.	Bal. due par les agences de la banque ou par d'autres banques dans le Royaume.	Obligations ou effets du gouvernement fédéral.	Effets publics étrangers ou coloniaux, autres que ceux du Canada.	Effets de chemin de fer canadiens, britanniques, et autres	Prêts remboursables sur demande sur obligations et actions.	Prêts courants.
<b>ONTARIO.</b>														
Bk. of Toronto.....	620,639	1,345,862	79,000	450,673	1,021	1,021	819,096	13,931	237,386	156,944	1,718,699	1,449,194	10,047,293	
Can. Bk. of Com'ce.	487,597	993,816	169,951	1,052,123	86,871	2,487	3,538,017	733,188	5,262,311	2,113,462	3,076,898	16,941,585		
Dominion Bank.....	672,235	988,733	75,000	434,634	72,033	8,699	744,662	104,189	453,661	4,005,267	1,621,536	8,946,940		
Ontario Bank.....	82,332	86,496	50,000	265,094	8,699	131,093	69,914	155	168,139	1,119,284	407,256	5,510,589		
Standard Bank.....	161,459	406,683	42,190	123,034	469,165	1,015	644,760	573,093	373,666	1,304,026	344,300	5,346,988		
Imper'l Bk. of Can..	563,701	985,589	90,000	313,144	152,720	56,993	60,779	44,469	239,847	1,329,881	1,265,153	1,557,460		
Traders do	106,025	314,905	35,100	114,287	370,666	11,659	9,839	31,427	48,666	683,969	1,940,552	3,368,570		
Bk. of Hamilton....	182,294	238,597	60,000	162,546	254,411	300,970	158,198	394,702	44,469	691,035	909,025	7,411,797		
Bk. of Ottawa.....	162,581	452,247	65,000	183,311	524,309	370,666	11,659	9,839	31,427	44,469	691,035	6,280,811		
West'n Bk. of Can.	26,568	24,992	18,679	12,242	370,666	11,659	9,839	31,427	44,469	691,035	909,025	1,300,899		
<b>QUEBEC.</b>														
Bk. of Montreal....	2,685,949	2,756,038	280,000	1,273,349	25,000	11,550	8,874	10,653,829	9,10,085	237,270	444,797	3,663,287	35,600,476	
Bk. of B. N. Am.ca.	468,968	1,173,521	69,699	340,411	11,550	81,326	4,631	1,700,924	316	35,15	8,9,701	10,895,465		
Banque du Peuple..	36	2	17,863	615	16,573	17,841	23,449	121,000	446,835	14,143	392,000	124,676		
Banque J. Cartier..	23,018	355,214	24,000	163,746	16,573	4,859	14,909	698	337,701	161,883	184,022	3,228,644		
Banque Ville-Marie	13,675	59,197	18,000	169,621	16,573	4,859	14,909	698	337,701	161,883	184,022	1,318,087		
B'que d'Hochelega.	148,612	481,077	48,000	367,991	14,619	41,067	457,318	57,538	337,701	161,883	184,022	4,1,6,957		
Molson's Bank.....	432,297	669,500	100,000	502,177	126,000	1,679	511,477	2,41,421	326,644	782,554	588,422	11,659,091		
Merch'ts Bk. of Can.	385,474	762,693	160,000	948,287	13,439	2,195,509	29,528	1,336,866	35,000	820,116	438,952	2,196,224		
Banque Nationale..	59,820	297,867	55,000	231,802	36,549	123,920	36,549	123,920	35,000	820,116	438,952	11,659,091		
Quebec Bank.....	129,917	877,418	62,000	309,009	39,731	382	651,194	50,613	150,633	292,076	274,146	7,650		
Union Bk. of Can..	56,897	240,670	67,000	334,389	37,389	15,509	24,251	15,509	6,916	126,686	659,281	8,183,662		
B'que de St. Jean..	6,120	14,415	3,400	12,337	85,450	1,416	11,539	238,384	13,000	171,515	31,226	631,193		
St-Hyacinthe.....	13,119	13,006	15,594	23,159	584,136	4,112	238,384	42,187	13,000	171,515	31,226	1,304,779		
E. Townships.....	92,453	111,552	52,897	34,842	584,136	4,112	238,384	42,187	13,000	171,515	31,226	649,794		
<b>NOUV. ECOSSE.</b>														
Nova Scotia.....	501,237	1,331,422	74,647	506,496	28,520	1,392,071	17,713	17,713	773,525	1,120,721	925,433	8,806,616		
Merchants.....	462,710	739,257	62,100	290,312	169,750	2,671	1,392,071	17,713	108,000	389,612	965,113	7,276,697		
People's Bank.....	34,663	1,9,621	28,436	74,490	61,414	18,4290	19,146	36,045	20,988	246,962	24,605	2,174,206		
Union.....	47,668	135,556	25,000	61,442	18,4290	19,146	33,258	46,278	19,200	35,000	26,193	2,127,065		
Halifax Bk. Co....	76,131	118,370	25,000	61,282	47,433	33,258	46,278	19,200	35,000	26,193	2,127,065			
Yarmouth.....	34,206	29,609	4,554	16,173	22,008	27,150	871	55,913	57,215	37,215	650,804			
Exch. Bk. Yarmoth	3,062	6,300	3,570	6,533	22,008	27,150	871	55,913	57,215	37,215	650,804			
C. B. of Windsor..	16,510	21,928	7,596	19,370	48,341	23,338	42,187	13,000	171,515	31,226	649,794			
<b>NOV. BRUNSWICK.</b>														
New Brunswick...	119,720	323,261	23,688	55,071	55,011	471,206	73,650	85,044	133,117	125,417	2,356,231			
People's Bank.....	8,244	9,218	7,301	5,537	51,864	17,611	10,723	1,500	1,500	1,500	596,497			
St. Stephens Bk...	9,786	11,711	6,573	14,929	30,475	33,207	159	159	159	159	499,486			
Grand Total y compris Man. et C. Ang.	9,656,747	17,579,203	1,933,983	9,055,625	25,000	4,188,193	204,473	25,553,817	11,483,170	4,899,211	16,981,362	18,136,123	21,475,172	218,077,369

NOM DE LA BANQUE.	Prêts au gouvernement fédéral.	Prêts aux gouvernements Provinciaux	Créances en souffrance.	Immunités appartenant à la banque ou à d'autres agences de la banque.	Hypothèques sur des imm. vendues par la banque.	Édifices de la banque.	Autres dettes actives dans les items précédents	Total de l'actif.	Montant total des prêts faits à des directeurs, maisons de com. ou ils ont intérêt ou responsabilité	Chiffre moyen des espèces de la Puissance possédées durant le mois.	Chiffre moyen des billets de la Puissance possédés durant le mois.	Chiffre le plus élevé des billets en circulation en aucun temps durant le mois.
<b>ONTARIO.</b>												
Toronto.....			171,625	215	200,000		17,111,582	399,540	619,070	1,283,070	1,513,260	
Commerce.....			183,496	115,703	105,816	802,381	124,256	35,816,999	5,000	853,000	3,699,000	
Dominion.....			33,543	41,239	7,371	263,940	9,125	18,474,115	660,000	63,000	1,316,000	
Ontario.....			727	30,000	11,298	160,000	8,169,832	310,444	81,690	217,000	997,000	
Standard.....			24,486		110,767	110,767	35,497	9,003,388	244,499	383,450	796,405	
Imperial.....			42,511	51,857	91,510	353,835	5,994	16,700,325	95,489	571,292	1,613,980	
Traders.....			5,879	10,000		164,598	18,040	7,023,995	141,309	107,000	692,200	
Hamilton.....			49,663		16,018	319,670	84,105	11,314,462	139,147	183,000	1,067,000	
Ottawa.....			79,479	12,949	10,051	126,682		9,920,260	193,487	16,978	1,139,511	
Western Bk. of C..			29,677	49,695	4,250		8,822	2,351,151	2,332	26,394	301,620	
<b>QUEBEC.</b>												
Montréal.....	700,000		78,396	98,778	26,000	600,000	148,471	67,790,605	678,950	2,683,300	5,860,234	
British N. Amer..	174,523		111,648	48,216	3,533	360,000	371,845	16,579,649	473,641	877,282	1,492,899	
Du Peuple.....			1,067,614	657,969	41,830	309,254	129,407	2,451,914	45	80	17,498	
Jacques-Cartier..			15,873	24,040	38,830	110,000	35,460	5,041,561	103,450	26,311	492,261	
Ville-Marie.....			61,278	42,685	25,589	54,347	284,602	2,265,718	97,239	12,188	289,010	
Hochelega.....			11,293	51,801	48,195	36,842	40,248	7,189,638	151,512	151,436	1,040,840	
Molson.....			108,687	87,322	2,431	190,000	58,713	16,837,017	281,160	428,139	1,852,511	
Merchants.....			218,129	45,614	40,967	529,559	186,311	25,684,925	1,067,693	381,000	2,821,213	
Nationale.....			29,764	12,284	510	135,241	30,169	6,184,714	369,791	58,896	1,189,527	
Quebec.....			90,120	123,057	5,450	185,508	1,349	12,058,850	341,628	126,957	1,068,429	
Union.....			12,278	191,697	3,161	230,631	11,330	1,088,622	557,900	47,654	1,308,621	
St-Jean.....			25,785		8,573	14,100	10,507	779,530	22,404	6,000	182,690	
St-Hyacinthe.....			4,694	31,311	1,750	19,181	20,714	1,618,948	36,711	13,641	199,199	
E. Townships.....			56,190	56,941	20,923	120,000	11,189	8,071,780	199,778	91,675	1,031,373	
<b>NOUV. ECOSSE.</b>												
Nova Scotia.....	49,468		69,247	14,161	2,000	46,463	224,930	15,901,667	74,777	478,360	1,139,906	
Merchants.....	62,737		25,211	25,851	35,000	60,000	14,852	12,258,367	298,114	157,136	1,441,486	
People's Bank.....	140,000		48,102	66,077	3,513	63,223	5,265	3,038,467	148,117	32,989	554,511	
Union.....	78,208		12,881			52,000	5,669	3,382,497	98,113	46,515	481,316	
Halifax Bk. C....			27,755	8,053		1,800	5,012	4,036,321	27,198	7,918	448,493	
Yarmouth.....			34,793	9,193		8,000	450	1,044,162	59,128	33,739	97,924	
Exchange.....	66,743		1,333			23,515		504,543	32,855	2,719	47,876	
C. B. Windsor..			55,625	16,527		10,784	550	1,269,093	89,918	16,215	150,866	
<b>NOV. BRUNSWICK.</b>												
New Brunswick...			1,737			30,000		3,853,157	78,903	119,114	457,575	
People's.....			4,867			8,500	4,030	733,107	75,603	7,778	123,282	
St. Stephens.....			17,241			12,000		640,477	34,620	9,550	96,962	
Grand Total y compris Man. et C. Ang.	1,777,447		3,127,450	2,071,962	559,135	5,831,126	2,019,556	374,685,325	7,255,148	9,779,955	16,459,260	38,138,731

# Fruits Secs

## RECOLTE 1898

NOUS COTONS, SANS ENGAGEMENT, POUR LIVRAISON EN OCTOBRE ET NOVEMBRE.

Conditions: Net 30 jours ou 1% 10 jours F.O.B. Montréal.

### Raisin de Valence

BOITE DE 28 lbs.

J. Mayans Grustan & Co.,

Fine Off Stalk .....	4½c
Finest Selected .....	5¾c
Four Crown Layers.....	5¾c

### Raisin Loose Muscatel de Californie

BOITE DE 50 lbs.

Griffin & Skelly Co.,

2 Couronnes.....	5½c
3 Couronnes.....	6¾c
4 Couronnes.....	7½c

### Raisin Seeded de Californie

PAQUET d'une lb. BOITE de 36 lbs.

Griffin & Skelly Co.....	11c
"Easter Lily," préparé par G. & S. Co.	9½c

### Raisin de Corinthe

Filiatra.....	Quart.	4¼c
Filiatra.....	Demi-quart.	4¾c
Filiatra.....	Demi-caisse.	4½c
Casalina Finest Patras ...	Demi-caisse.	5c
"Jupiter" Fine Vostizza .	Demi-caisse.	5½c
"Ambrosia" Extra Choice		
Vostizza.....	Demi-caisse.	6c
Amalias Cleaned Currants.	Demi-caisse.	6c

### Pruneaux Santa Clara de Californie

BOITE DE 25 lbs.

Griffin & Skelly Co.,

40/50.....	10¾c
50/60.....	9¼c
60/70.....	8¼c
70/80.....	7¾c
80/90.....	7¼c
90/100.....	6¾c

### Pruneaux préparés de Bosnie

"Anchor Brand"

BOITE DE 55 lbs.

110/115.....	4¾c
--------------	-----

Griffin & Skelly Co.,

Choice Royal Apricots.

Boîte de 25 lbs.....	15½c
Carton 1 lb, boîte de 48 lbs....	17c

Griffin & Skelly Co., Choice Peaches.

Boîte de 25 lbs.....	13½c
Carton 1 lb, boîte de 48 lbs....	15c

Griffin & Skelly Co., Choice Pears.

Boîte de 25 lbs.....	13½c
----------------------	------

# HUDON, HEBERT & CIE

## MONTREAL.



# Fruits Secs

RECOLTE 1898

NOUS COTONS, SANS ENGAGEMENT, POUR LIVRAISON EN OCTOBRE ET NOVEMBRE.

Conditions: Net 30 jours ou 1% 10 jours F.O.B. Montréal.

**Peels de Batger & Co.**

Boîte de 7 lbs, Caisse de 32/7.

**Thick "L. L." Lemon Peel.**

A la caisse..... 10½c  
En moindre quantité..... 11c

**Double Triangle Orange Peel.**

A la caisse..... 11½c  
En moindre quantité..... 12c

**Best Corsican Citron Peel**

"Dimboola Brand."

Boîte de 10 lbs, caisse de 24/10.. 13½c  
En moindre quantité..... 14c

**Filberts de Sicile.**

En sac de 220 lbs..... 7c  
En moindre quantité..... 7½c

**Figues "Comadre"**

En mattes d'environ 30 lbs..... 3c

**Amandes de Tarragone.**

En sac de 110 lbs..... 11c  
En moindre quantité..... 12c

**Amandes Ecalées, Bevan's Bull Brand**

EXTRA SELECTED.

Boîte de 28 lbs ..... 24c

**Cerneaux de Noix**

"E. M. D.'s Extra Shelled Walnuts."

Boîte de 55 lbs..... 20c  
En moindre quantité..... 21c

Ces Cerneaux sont de la récolte de 97, conservés dans la coque, en "Cold Storage," en France, et fraîchement écalés et trillés au moment de l'expédition.

Ils sont, pour ne pas dire supérieurs, au moins aussi bons, que seront ceux de la présente récolte qui, cette année, ne pourront être expédiés qu'à la fin de décembre.

C'est le moment de vous assurer votre approvisionnement de Cerneaux pour le commerce de Noël, parce que le prix en sera probablement plus élevé, dès que la demande s'activera.

**Noix de Grenoble Pures Mayettes**

Balles d'environ 220 lbs..... 10c  
En quantité moindre..... 11c

Ces Grenobles sont aussi de la récolte 97, conservés en "Cold Storage" et en parfaite condition.

La nouvelle récolte en sera petite, tardive, et la qualité inférieure à celle de la précédente. Les premiers envois ne pourraient pas nous arriver avant la mi-janvier et, à la cote du jour, reviendraient à 11c la lb.

Nous n'offrons pas encore, soit :

**Raisins Sultana, Dattes, Raisins de Malaga et Figues de Table**

**HUDON, HEBERT & CIE**  
**MONTREAL.**

# BOVRIL



Est un aliment condensé, capable de conserver la force physique, quel que soit le surmenage corporel qu'on s'impose. Il est également précieux pour ceux qui font une grande dépense d'activité mentale.

Il n'a pas d'égal pour donner

## DES FORCES AUX INVALIDES

et il conviendra aux estomacs les plus faibles. Demandez-en à votre pharmacien ou à votre épiciers, et rendez-vous compte de sa valeur.

## REVUE COMMERCIALE ET FINANCIÈRE

Montréal, 29 septembre 1898.

### FINANCES

La Banque Nationale paiera à partir du 2 novembre prochain un dividende de 3 p. c. sur son capital-actions pour la semestre finissant le 31 octobre.

On prétend que la Royal Electric n'émettra pas, comme il en avait été question de nouvelles actions de préférence. On dit au contraire que le supplément de capital nécessaire à cette compagnie pour ses usines de Chambly sera obtenu par la répartition entre les actionnaires actuels d'actions ordinaires.

La guerre de tarif entre les compagnies de chemins de fer n'est terminée que pour le trafic transcontinental, mais la lutte entre le C.P.R. et le G.T.R. dure encore pour les petites lignes d'intérêt local. Les actions de ces deux compagnies ont souffert de cet état de choses sur le marché de Londres et, pour celles du C.P.R. qui se négocient sur notre bourse, elles sont cotées à 85½ ex-div.

La bourse de Montréal a été sans activité cette semaine, les prix néanmoins restent soutenus. Il s'est fait quelques opérations de placement dont ont profité nos banques. La Banque d'Hoche-laga s'est vendue hier à 154.

Aujourd'hui les actions des Chars Urbains de Toronto ont été recherchées et ont atteint 104½ à la clôture.

Le 1er octobre les actionnaires sont appelés à toucher les dividendes suivants :

Royal Electric, 2 p. c. ; Cable Commercial, 1½ p. c. ; Chars Urbains de Toronto, 1 p. c. ; Chars Urbains d'Halifax, 1½ p. c., pour un trimestre.

Le C.P.R., de son côté, paiera un dividende semestriel de 2 p. c.

Le paiement de ces dividendes est appelé sans doute à donner plus d'activité à notre marché en mettant plus d'argent en circulation parmi les habitués de la bourse.

### COMMERCE

La saison d'automne s'annonce bien. Les commandes directes ou par voyageurs sont satisfaisantes.

Les prix sont à la hausse, généralement parlant et pour bon nombre d'articles, c'est le moment d'acheter; car, plus tard il faudra payer des prix plus élevés.

Nos lecteurs seraient donc bien avisés de lire attentivement les annonces des fournisseurs qui ne craignent pas de mettre leurs prix en évidence dans les journaux commerciaux.

Les exportations de grain ont eu, cette semaine, une reprise assez sérieuse et le mouvement ne pourra guère que s'accroître d'ici à la fermeture de la navigation maintenant prochaine, car six semaines seulement nous séparent de cette époque.

Les prix des produits de la laiterie ont un moment donné beaucoup d'espoir à la campagne. Cet espoir n'a pas été de bien longue durée, car la fermeté des cours du beurre et du fromage ne

s'est pas maintenue. Il faudra, comme nous l'avons déjà dit, pour que la situation du fromage redevienne saine, cesser de bonne heure la fabrication de cet article et se livrer à celle du beurre.

La température est plus favorable pour les travaux de la campagne et permet de rentrer dans de bonnes conditions les pommes de terre et les racines.

Les collections sont un peu meilleures, ce qui, d'ailleurs, n'est pas surprenant, la campagne écoulant facilement ses produits.

**Cuir et peaux.**—Les cuirs sont sans changements; la demande en est lente. Nous n'avons rien à changer à nos cotés des peaux vertes. La situation reste la même, c'est-à-dire que la tannerie ne travaille que peu et achète moins en core.

**Draps et nouveautés.**—La température s'est de nouveau adoucie et va gêner le commerce de détail pour peu que cela dure et pour les ventes d'articles de demi-saison et d'automne.

Le commerce de gros enregistre néanmoins des commandes assez importantes et nombreuses en étoffes pesantes.

**Épiceries, vins et liqueurs.**—La demande est généralement bonne et les prix sont bien tenus et même fermes pour certains articles de vente courante.

Les sucres sont fermes quoique sans changements; les raffineurs ne font pas de concessions.

Pour en attirer la demande, on a baissé les prix du sirop "Perfection" de ½ c à la livre.

## VIGNOLE CONCORDIA, SANDWICH, CO. ESSEX, Ont.

Nos célèbres Clarets et Sauternes sont en usage dans tout le Dominion, et donnent la plus grande satisfaction. Vin de messe une spécialité. Pour prix et renseignements, s'adresser à

E. GIRARDOT & CO., SANDWICH, Ont.

E. GIRARDOT & CO.

VITICULTEURS E MANUFACTURIERS DE VINS CANADIENS

## LE CIRAGE UNIVERSEL DE CAMERON

Pour Chaussures en Cuir Jaune, Brun et Tan, Selle, Rènes  
Sacs de Voyages et toutes sortes d'Articles de ce genre.

### VERNIS A CHAUSSURES CAMERON...

Ce vernis est universel, il a obtenu les médailles d'or aux différentes expositions universelles, il donne à la chaussure, ou autres articles en cuir, un brillant riche, et conserve parfaitement le cuir. .... Demandez des échantillons.

The D. CAMERON UNIVERSAL SHOE DRESSING Co.

L. A. DASTOUS, Représentant, No 3 rue St-Screment, Montréal.



SANS AUCUN ACIDE.

# VINAIGRES DE TOUTES SORTES ET QUALITÉS.

Manufacturés et mis en entrepot sous la surveillance de l'Inspecteur du Revenu de l'Intérieur. ...Garanti pour sa force et son goût

## MANUFACTURE DE VINAIGRE DE ST-HYACINTHE

POUDRE A PATE

### COOK'S FRIEND

Le Neg Plus Ultra de la Qualité

Amène la clientèle...  
...et la maintient.

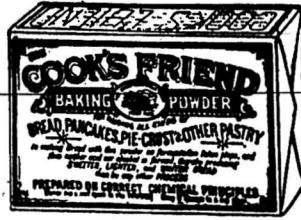

TOUS LES EPICIERIS DE GROS

Vendent de la **COOK'S FRIEND**

La Seule Veritable...

FABRIQUÉE PAR W. D. McLAREN, MONTREAL

Les mélasses sont à prix fermes ; celles de provenance de Porto-Rico sont presque introuvables ; il n'a pu en être importé cette année à cause de la guerre Hispano-Américaine.

Les conserves de viandes ont une assez bonne demande aux prix anciens.

En conserves de légumes, deux articles surtout sont très intéressants : les tomates et le blé d'Inde. On peut s'attendre à une avance dans les prix, les agents de manufactures qui avaient des offres de 80c pour les tomates ont décliné, cette semaine, de livrer à ce prix. On prétend même qu'il serait difficile de placer un ordre de 4000 à 5000 boîtes même en offrant 90c. Les empaqueurs prétendent qu'ils ont plus d'ordres qu'ils n'en pourront remplir. Pour le blé-d'Inde, la situation est à peu près la même. Il est avéré que la matière première est rare, cette année. La fermeté des prix n'est donc pas due à la spéculation, quoique cependant il ne soit pas impossible que quelques manufacturiers cherchent à profiter de la situation. Nous conseillons à nos lecteurs de ne pas attendre pour s'approvisionner de ces deux articles, car les stocks ne sont pas forts dans les premières mains et dès que la demande aura été éveillée, les prix pourront hausser davantage.

Les riz des moulins Canadiens B. B. et C. valent 15c de moins au sac. Nous rectifions nos cotes en conséquence. Les moulins ont établi cette baisse pour enrayer la concurrence que leur font certains agents qui spéculent sur cet article.

Les tapiocas ont baissé de 1/2c. Nous cotons maintenant : Tapioca Pearl et Seed de 3 1/2 à 4c ; Tapioca Flake de 4 à 4 1/2c suivant quantités.

Le sagon est, au contraire, plus cher de 1/2c. On le vend de 3 1/2 à 4c.

On trouve difficilement à acheter les

amandes de Tarragone à moins de 11c la livre. C'est une avance de 1/2c par lb.

Fer, ferronneries et métaux.—La situation s'améliore dans le commerce de gros qui est bien occupé en ce moment pour les livraisons. Aucun changement de prix à signaler.

Poissons.—La demande est plus active. Les morues et les harengs sont rares. Les prix sont plus élevés et très fermes.

Nous avons fait les changements voulus à notre liste de prix courants à laquelle nous prions nos lecteurs de se reporter.

Produits Chimiques et Droguerie.—L'acide oxalique est en baisse de 2c. par livre. Nous cotons de 8c à 10c au lien de 10c à 12c.

Nous inscrivons également une baisse de 1c sur le borax raffiné qui vaut de 4c à 6c la livre, au lieu de 5c à 7c.

Salaisons, saindoux, etc.—Le marché de Chicago est faible avec tendance à la baisse. Notre marché n'est pas plus ferme quoi que nous n'ayons aucun changement de prix à indiquer cette semaine.

### Revue des Marchés

Montréal, 29 septembre, 1898.

#### GRAINS ET FARINES

##### MARCHES ETRANGERS

La dernière dépêche reçue de Londres par le Board of Trade, cote comme suit, les marchés du Royaume-Uni, à la date d'hier :

« Chargements à la côte, blé, sans affaires ; maïs, sans affaires, en hausse de 3d ; en route, vendeurs à une avance de 6 d ; maïs, moins offert, en hausse de 3d. Marchés anglais de la campagne, généralement en hausse de 6d.

A Liverpool, le blé et le maïs dispo-

nibles sont fermes ; la farine première à boulanger de Minneapolis 20s 3d. Futurs, blé ferme, 6s 2d septembre ; 5s 8 1/2d, décembre ; 5s 7d mars ; maïs, nominal 3s 3 1/2d septembre, octobre ; 3s 4 1/2d décembre.

A Paris, on cote le blé frs. 21.55 septembre ; frs. 21.70 février. Farine frs. 47.65, septembre ; frs. 46.90 février.

Marchés français de la campagne, fermes. »

Nous lisons dans le *Marché français* du 10 courant :

Le temps est resté immuablement beau et il n'a pour ainsi dire pas été recueilli une seule goutte d'eau en France pendant toute cette semaine. Cette persistance de la sécheresse fait l'objet des appréhensions de plus en plus vives de la culture, qui voit avec douleur la végétation de toutes ses récoltes tardives complètement arrêtée et qui redoute déjà de ne pouvoir effectuer en temps voulu la préparation de ses terres pour les semences d'automne. Les prairies natures ou artificielles sont littéralement grillées, la récolte des regains sera nulle et la situation n'est pas sans gravité pour tous nos pays d'élevage. Par ailleurs, la récolte du sarrasin ne donne pas un demi rendement. Dans bien des pays vignobles, les raisins se dessèchent ; dans d'autres régions les arbres se dépouillent et les fruits tombent. Toutes les cultures de haricots ou autres légumes d'hiver souffrent également. Enfin les pommes de terre et les betteraves se ressentent aussi du manque d'humidité.

A point de vue commercial, la semaine a été dénuée d'intérêt ; on constate toujours la même hésitation de la part des vendeurs comme de celle des acheteurs, chacun croyant avoir de bonnes raisons pour ne pas céder. En résumé, la tendance est encore indécise,

La Cie Canadienne  
de Caoutchouc  
de Montreal

A le plaisir d'annoncer au commerce que son  
Catalogue pour la Saison 1898-99

est maintenant prêt, et nous serons heureux  
de l'adresser à ceux qui en feront la de-  
mande.

Comme par le passé, nos produits seront  
insurpassables tant sous le rapport de la qua-  
lité que du fini et du goût.



A. RACINE & CIE

IMPORTATEURS ET JOBBERS

— EN —

Marchandises Sèches

Générales

DE TOUTES SORTES.

340 et 342 Rue St-Paul

— ET —

179 et 181 rue des Commissaires

MONTREAL.

THE ..... TEL. BELL 871  
**CANADA ELECTRIC CO.**

L. ROUSSEAU, Gérant

2501, STE-CATHERINE, OREGENT

Installations de lumière électrique et  
d'Horloges de contrôle électrique  
Téléphones pour entrepôts,  
Cloches Electriques, Etc., Etc.

SEULS AGENTS POUR LA

STANDARD ELECTRIC TIME CO,

de Waterbury, Conn,



DE POSTE 2321

**ALEX. W. GRANT**

TELEPHONE 263

**EXPORTATEUR DE FROMAGES ET MARCHAND A COMMISSION**

Nous payons le plus haut prix du marché pour le meilleur Beurre et Fromage.  
 Nous garantissons de donner entière satisfaction sur toutes consignations.  
 Seul agent pour la célèbre présure "Eureka" et le sel de beurrerie de Worcester.

33, 35 et 37 RUE WILLIAM, MONTREAL  
 2 à 6 HARRISON STREET, NEW YORK

ETABLIE EN 1856

**HODGSON BROTHERS  
LIVERPOOL, ANGLETERRE**

Adresse par Cable  
 "HODGSON,"  
 Liverpool

27 &amp; 29 RUE STANLEY,

**Marchand a Commission... Provisions Canadiennes... Provisions Generales**

Facilités spéciales  
 pour l'écoulement  
 direct du

**BEURRE et du FROMAGE**

aux consommateurs anglais, aux plus hauts prix du marché.  
 Avances libérales faites sur consignations qui peuvent nous  
 être envoyées directement ou par l'INTERMÉDIAIRE de

MM. ABRM. HODGSON &amp; SONS, MERCANTILE EXCHANGE BLDG., NEW YORK, E. U. A.

—OU—

HODGSON BROTHERS 65-69, RUE WILLIAM, MONTREAL

MAISONS A MONTREAL, ST-HYACINTHE, LAWRENCEVILLE ET COWANSVILLE.

flottante, et l'on n'entrevoit guère que la situation puisse se modifier avant la publication d'une statistique sérieuse sur le rendement, statistique très délicate à établir cette année, comme nous en avons déjà fait la remarque, et pour laquelle l'Association nationale de la Meunerie a dû recourir à une enquête supplémentaire qui lui permettra, d'ici peu, de faire connaître à cet égard une opinion fortement documentée.

Après avoir montré quelque fermeté pendant la plus grande partie de la semaine, les marchés américains ont décliné hier mercredi pour le blé livrable en décembre et mai, cependant le blé au comptant reste ferme à une avance de 3c sur le prix de la semaine dernière sur le marché de Chicago. Les arrivages du Nord-Ouest sont plus satisfaisants et les câblegrammes donnent des prix plus faciles au dehors. Il est probable que si le marché de New-York n'avait pas été acheteur hier, le blé au comptant aurait eu le même sort que les options. On craint que le prix payé actuellement pour le blé au comptant ne puisse être longtemps soutenu.

On cotait hier, le blé disponible sur les différents marchés des États-Unis :

Chicago, No 2, rouge.....	0.68
New-York, No 2, rouge.....	0.76
Duluth, No 1 du Nord.....	0.87

Les principaux marchés de spéculation ont fermé comme suit, à la date d'hier :

	Déc.	Mai
Chicago.....	63½	64½
New-York.....	69½	69½
Duluth.....	61½	63½

Voici les prix en clôture sur le marché

de Chicago pour chaque jour de la semaine écoulée pour les livraisons futures :

	Déc.	Mai
Jendredi.....	64½	65½
Vendredi.....	63½	65½
Samedi.....	63½	.....
Lundi.....	64½	65½
Mardi.....	64½	65½
Mercredi.....	63½	64½

**MARCHES CANADIENS**

Nous lisons dans le *Commercial*, de Winnipeg, du 24 septembre :

" Il y a eu durant la semaine dernière beaucoup d'activité et d'agitation sur le marché local, mais il ne s'est pas fait beaucoup d'affaires. La semaine jusqu'à hier a été favorable à l'achèvement des travaux de la moisson et le battage a avancé notablement. Malheureusement la pluie est survenue dans cette région ce qui a eu pour effet de retarder la moisson et le battage. Les fermiers vendent avec beaucoup de circonscription et mettent leur grain en magasin dans l'espérance de meilleurs prix plus tard. Il y a eu une forte concurrence dans les offres à certains points de la campagne pour le blé nouveau et il a été payé de 5c à 10c de plus que la valeur d'exportation actuelle. Il s'est fait un joli petit commerce d'expédition de Fort William à des meuniers d'Ontario, à environ de 3c à 4c au-dessus de de la valeur d'exportation. Avec de plus fortes livraisons à la campagne que n'en peut prendre le commerce d'Ontario, il faudra que les prix en arrivent à une base d'exportation, qui d'après les marchés d'hier et le taux du fret, équivaut à 69c pour le No 1 dur en

magasin à Fort William, avec 3 à 4c de moins par minots pour le No 1 du Nord et le No 2 dur. Au début de la semaine, les ventes de No 1 dur ont été faites à 71c en magasin à Fort William pour blé disponible ou en transit et mardi un lot de 5000 minots a été vendu à 72c l'acheteur en ayant un besoin urgent pour compléter le fret d'un bâtiment. Mercredi, malgré une grande fermeté dans les marchés de l'intérieur, le blé du Manitoba a faibli et bien que 71c aient été payés le matin pour le No 1 dur, on ne pouvait trouver d'acheteurs l'après-midi même à 70c. Plus tard, dans la journée, une vente a été faite à 69½. Jeudi avec une avance des marchés extérieurs et une petite demande—mais urgente—pour blé disponible à Fort William, 71c ont été offerts, de nouveau pour No 1 dur. Hier le marché était ferme et des ventes ont été faites de blé disponible à 71c sur la base du No 1 dur. Le blé à livrer dans la première quinzaine d'octobre donne 69c, base du No 1 dur, avec un écart de 3c entre le No 1 dur et le No 1 du Nord et le No 2 dur. Seulement environ 20 p.c du blé arrivant à Fort William équivaut au type du No 1 dur. Sur 148 chars arrivés pendant les trois premiers jours de la semaine, 30 ont été classés No 1 dur, 40 No 2 dur, 73 No 1 nord et 5 No 1 printemps.

La dépêche de Toronto, cote comme suit, les marchés d'Ontario à la date d'hier :

" Le marché est tranquille. Farine, straight rollers en baril, fret moyen, sont cotés de \$3.10 à \$3.20 à Toronto.

" Blé — Les meuniers paient 65 à 66c pour blé rouge d'hiver et de 66 à 67c

**J. A. VAILLANCOURT**

MARCHAND DE PROVISIONS ET

**Commissionnaire en Beurre et Fromage**

Achète aux plus hauts prix du marché, et vend à commission tous les produits de la ferme.  
 Attention spéciale donnée aux consignations de Beurre et Fromage.  
 Avances libérales sur consignations.  
 Fournitures générales pour beurreries et fromageries, Tinettes en belle épinette blanche 30, 50, 70 lbs. Spécialité de tinettes pour beurreries. Boîtes carrées paraffinées de 56 lbs. pour l'expédition du beurre. Bois de boîtes à fromage.  
 Les Meilleurs Sels Higgins, Ashton et Windsor, pour beurreries.

OLLICITE LA CONSIGNATION DE  
 TOUTES SORTES DE PRODUITS AGRICOLES.

333 et 335 rue des Commissaires, Montréal.

TEL. BELL 1461  
MARCHANDS 902

**ST-ARNAUD & CLEMENT, MARCHANDS EN GROS DE BEURRE, FROMAGE ET PROVISIONS**

Négociants en fournitures de toutes sortes pour fromageries et beurreries. Toujours en stock. Boîtes à Beurre et Tinettes de 1re qualité, de toutes grandeurs. Nous achetons et vendons à commission tous les produits de la ferme, spécialement le beurre, le fromage et les œufs.

No 4, RUE FOUNDLING, MONTREAL

NOTRE FABRICATION :

Lager,  
India Pale Ale,  
Porter,  
Royal Stout XXX

**Brasserie de Beauport**

**BIÈRES ET PORTERS  
DE QUALITÉ SUPÉRIEURE.**

Le commerce trouvera double profit en vendant nos bières et porters. Leur qualité facilitera et augmentera la vente, et par conséquent, le profit du marchand qui retiendra la clientèle en lui donnant à prix égal, pleine et entière satisfaction.

La Qualité

supérieure de nos produits est due à la délicieuse eau des Laurentides, au choix des malts canadiens et irlandais, à l'emploi exclusif du houblon de Bavière, sans rival dans le monde entier.

C'est là tout le secret de notre succès.

**LA CIE DE BRASSERIE DE BEAUPORT,** Ruelle Ferrault, près de la rue Craig, MONTREAL.  
No 44, rue St-Joseph, QUEBEC.

pour le blé blanc au nord et à l'ouest. No 1 Manitoba dur, 72c à flot à Fort William. Le seigle est coté de 41 à 42c, nord et ouest.

"Avoine — Nouvelle avoine blanche cotée de 23 à 24c, nord et ouest.

"Orge — Cotée de 42 à 43c, fret moyen pour le No 1.

"Sarrasin — Prix nominal. Le son se vend de \$8 à \$8.50 ouest et le gru de \$12 - 50 à \$13 50 ouest.

"Blé d'Inde Canadien : 31 à 32c ouest et l'Américain de 38 à 39c à Toronto.

"Pois — Pois nouveaux cotés de 51 à 52c nord et ouest en lots de char.

Farine d'avoine — Lots de char d'avoine roulée en sac sur rail à Toronto \$3.60 ; en barils, \$3.70."

Sur le marché de Montréal, il ne se fait pas encore de transactions sur le blé nouveau du Manitoba. La meunerie ne compte guère commencer à moudre le grain avant le 15 octobre. Les fermiers offrent d'ailleurs peu de blé sur les marchés, non satisfaits des prix actuels, et préfèrent le mettre en magasin dans l'espoir d'en obtenir un meilleur prix un peu plus tard ; la fermeté des marchés américains pour le blé au comptant semble les pousser dans cette voie.

L'avoine a été plus ferme et à des prix meilleurs. Nous la cotons de 28c

à 28½c ; cependant le marché est moins ferme aujourd'hui qu'il ne l'était hier.

Les pois No 2 se tiennent à 61c, prix de la semaine dernière, sans être très ferme. On cote en magasin le seigle de 49½ à 50c, et l'orge de 52½ à 53c.

Les farines de blé ont toujours une bonne demande locale, les Provinces Maritimes commencent à acheter librement, mais les prix offerts par le marché anglais ne permettent pas l'exportation de nos farines, pour le moment, du moins.

Les farines d'avoines sont faibles à nos cotes ci-dessous.

Les issues de blé sont sans changement.

**GRAINS**

Blé roux d'hiver, Can. No 2, \$0 00 à 0 00  
Blé blanc d'hiver " No 2, 0 00 à 0 00  
Blé du Manitoba No 1 dur... 0 77½ à 0 80  
" " No 2 dur... 0 00 à 0 00  
Blé du Nord No 1..... 0 78 à 0 78  
Avoine blanche No 2..... 0 28 à 0 28½  
Blé d'Inde, Américain..... 0 38 à 0 37  
Orge..... 0 52½ à 0 53  
Pois, No 2 par 60 lbs..... 0 00 à 0 61  
Sarrasin, par 48 lbs..... 0 00 à 0 00  
Seigle, par 56 lbs..... 0 49 à 0 50

**FARINES**

Patente d'hiver..... \$4 00 à 4 25  
Patente du printemps..... 4 80 à 4 90

Straight rollers..... 3 50 à 3 75  
Forte de moulangier (cité)..... 4 50 à 4 55  
Forte du Manitoba, secondes 3 95 à 4 00

**FARINE D'AVOINE**

Farine d'avoine standard, en barils..... \$3 50 à 3 60  
Farine d'avoine granulée, en barils..... 3 50 à 3 60  
Avoine roulée, en barils..... 3 50 à 3 60

**FROMAGE**

**MARCHÉ ANGLAIS**

MM. Hodgson Brothers nous écrivent de Liverpool le 17 septembre 1898 :

"Il y a une bonne demande pour les articles de fabrication nouvelle, de choix, mais les acheteurs éprouvent de la difficulté à trouver ce dont ils ont besoin dans les arrivages actuels, et préfèrent attendre la fabrication d'automne. La plus grande partie du stock disponible accuse l'action de la chaleur soit sous le rapport de l'état de la marchandise, soit sous celui de l'arôme, et ne se vend qu'à prix réduits. Nous cotons fromage canadien coloré de choix, fabrication nouvelle, 40s à 41s ; blanc, 39s à 40s ; Etats-Unis coloré, choix, 38s 6d à 39s ; blanc, 38s à 39s ; le fromage de qualité suivant le premier choix est offert couramment de 35s à 37s 6d. Il y a peu d'arrivages de qualités inférieures."

**LEDUC & DAoust MARCHANDS DE GRAINS et de PRODUITS**

Spécialité : Beurre, Fromage, Œufs et Patates. AVANCES LIBÉRALES FAITES SUR CONSIGNATIONS. CORRESPONDANCE SOLICITÉE.

1217 ET 1219, RUE SAINT-JACQUES, MONTREAL

**A. D. MCGILLIS**

596, RUE ST-PAUL, MONTREAL

**Achète le Beurre, le Fromage, les Œufs et les Provisions Générales.**

ENTREPOT FRIGORIFIQUE SUPÉRIEUREMENT INSTALLÉ.



Achetez le "Star Safety"

Rasoir qui donne parfaite satisfaction, et ne vous écorche pas, soit que vous l'employez en bateau ou en chemin de fer. Prix - \$2.00

Hamacs, Appareils de Poche, à prix réduits durant ce mois.

L. J. A. SURVEYER, Quincaillier.

6, RUE ST-LAURENT, MONTREAL

**Les gens dans le Commerce**

expriment leur opinion

Un marchand de thé en gros nous nous disait l'autre jour :

**"SALADA"**

LE THE DE CEYLAN

a ruiné notre commerce, le public aujourd'hui ne veut plus acheter notre thé en vrac et la demande est toute pour "Salada." Bien, nous répondons que cela est parfait, et ne tend qu'à montrer que le public est capable d'apprécier un bon article. Tout épiciers qui ne vend pas déjà cet article, trouvera son profit à nous écrire pour les conditions

**Salada Tea Company,**  
Toronto et Montréal.





# Exigez les célèbres Tabacs en Poudre **Frechette**

Vendus garantis  
par les manufacturiers

## MILLER & LOCKWELL

### Québec.

SPÉCIALITÉ

Tabacs en Poudre: Rose et Fève,  
No X Rose Extra, No 1 Rose,  
No 2 Naturel, No F 2 Naturel  
et Fève, Mexise.  
Tabac en feuilles. Cigares, Ciga-  
rettes.

ECHANTILLONS ENVOYÉS GRATUITEMENT

SUR DEMANDE.

EN ENVOYANT VOTRE COMMANDE, S. V. P. MENTIONNEZ CE JOURNAL

res cotées nominalemeut de 28s à 34s  
par cent livres.

#### MARCHÉS AMERICAINS

Watertown, 24 sept — Les ventes ont  
été de 4000 boites aux prix de 8 à 9c ; la  
plus grande partie de 8½ à 8¾c.

Ogdens burg, 24 sept — Les offres ont  
été de 1493 boites de fromage ; 8¾c refusés ;  
plus tard sur la rue, quelques lots  
vendus à 8¾c, les autres vendeurs de-  
mandent 9c.

Canton, 24 sept — Les offres ont été de  
2000 boites ; aucune vente.

New-York, 28 sept — Il est difficile  
d'obtenir le prix de 8¾c, et il est dou-  
teux que l'on puisse encore obtenir ce  
chiffre. On a offert de vendre, en der-  
nier lieu, du fromage strictement de  
choix à 8¾c, et un très beau fromage  
doux n'a pu obtenir que 8½c.

#### MARCHÉS D'ONTARIO

Kingston, 22 sept — Les offres ont été  
de 250 btes de blanc et 1042 de coloré,  
tout de façon de septembre. Vendu à 9c.

Brockville, 22 sept. — Les offres ont  
été de 930 btes de blanc et 2863 de colo-  
ré. Le tout vendu aux prix de 9½ pour  
le coloré et 9 3/16c pour le blanc.

Iroquois, 22 sept. — Les offres ont été  
de 345 btes de coloré. Le tout vendu à  
9½c.

Ottawa, 23 sept; — Les offres ont été  
de 833 btes de blanc et 631 de coloré. Le  
fromage blanc a été vendu 9½c et le co-  
loré à 9½c.

Brantford, 23 sept. — Les offres ont été  
de 2445 btes. Les ventes ont été de 10c  
btes à 8¾c ; 174 do à 8¾c ; 300 do à 8 15/16c  
et 370 do à 9c.

Brantford, 23 sept — Il a été offert par  
9 fabriques 785 boites de septembre,  
blanc. Les ventes ont été de 170 boites  
à 9c.

South Finch, 23 sept — Les offres ont  
été de 300 boites de blanc et 368 de colo-  
gé. Les ventes ont été de 205 boites de  
blanc à 9½c.

London, 24 sept — Il a été offert par 8  
fabriques 1405 boites façon d'août. Les  
ventes ont été de 500 boites à 8¾c ; 290  
do à 8¾c ; 300 do à 8¾c ; 240 do à 8 15/16c  
et 75 do à 9½c.

Perth, 23 sept — Les offres ont été de  
1400 boites de blanc. Le tout vendu à  
9 3/16c.

Lindsay, 26 sept — Les offres ont été de  
1495 boites façon de septembre. Le tout  
vendu à 8 15/16c.

Ingersoll, 27 sept — Les offres ont été  
de 780 boites, façon de septembre 9c of-  
fert sans résultat.

Belleville, 27 sept. — Il a été offert par  
15 fabriques 800 boites ; 9c offert sans  
résultat.

Campbellford, 27 sept. — Les offres ont  
été de 890 boites, façon de septembre.  
Les ventes ont été de 430 boites à 9½c et  
180 do à 9 5-16c.

Brockville, 28 sept. — Les offres ont été  
de 1943 boites de coloré et 1116 de blanc.  
Les ventes ont été de 4000 boites aux  
prix de 9½ à 9¾c.

Picou, 28 sept. — Il a été offert par 9  
fabriques 525 boites de coloré ; 9c offert  
sans résultat.

Stirling, 28 sept. — Les offres ont été de  
1200 boites de blanc, façon de septembre.  
Le tout vendu à 9½c.

#### MARCHÉS DE QUEBEC

Cowanville, 24 sept. — Il a été offert  
par 50 fabriques 1,481 boites de fro-  
mage. Les ventes ont été de 341 boites  
à 9c ; 96 do à 8¾c et 84 boites façon  
d'août à 8¾c.

#### MARCHÉ DE MONTRÉAL

Lundi matin, au marché du quai, il y  
avait de 8,000 à 9,000 boites de fromage  
dont au moins 3,000 arrivés à bord du  
"Québec." Le prix du marché était de  
9c ; un ou deux lots seulement ont rap-  
porté 9½c à leurs propriétaires. Ces  
prix naturellement étaient offerts avec  
la réserve habituelle d'inspection de la  
marchandise.

Depuis lors, le prix est resté station-  
naire à 9c. pour les vendeurs, tandis  
que les acheteurs prétendent ne pou-  
voir payer que 8¾c pour les ordres reçus  
d'Angleterre.

La vérité est que le cable de Liverpool  
cotait lundi dernier 36s 6d soit à parité  
de 8¾c environ à Montréal, le fromage  
était donc payé trop cher sur notre  
marché pour rencontrer les vues des  
acheteurs anglais ; depuis, il a monté à  
40s, soit l'équivalent de 8.7c ici. Il y a  
donc encore un écart sensible entre les  
deux marchés, puisque l'exportateur  
doit encore ajouter à son prix d'achat,  
son bénéfice, l'assurance, le fret etc.

Il nous semble qu'on a voulu monter  
les prix un peu trop vite et trop fort à  
la fois pour qu'une réaction ne se pro-  
duise pas presque immédiatement.  
D'ailleurs, si nous sommes bien in-  
formés, la hausse de lundi aurait été le  
fait d'une maison qui porte un très gros  
stock et qui, dès le début du marché, a

EDMOND BOUCHER, Marchand-Tailleur

No 42, rue St-Jean, Montreal

## COURROIES EN CUIR

Tanné au Chêne

MANUFACTURÉES PAR **SADLER & HAWORTH**

(Ci-devant ROBIN; SADLER & HAWORTH.)

BUREAU ET MANUFACTURE Coin William et Seigneurs, Montreal.

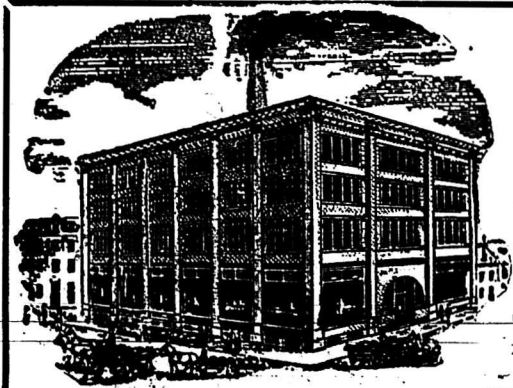



offert, pour les quelques 500 boîtes qu'elle a pu acheter en divers lots, le prix de 9c que les autres acheteurs se sont crus obligés de suivre pour conserver leurs patrons habituels.

Cette maison avait intérêt à faire la hausse ici afin d'influencer le marché anglais; elle n'y a que médiocrement réussi, comme nous l'avons constaté plus haut par les chiffres du câble public.

Les patrons de fromagerie ne se plaindront certainement pas de la tournure du marché de lundi, mais les acheteurs ne s'en louent pas outre mesure.

Un autre inconvenient de cette hausse anormale, c'est que bon nombre de fromageries qui devalent, à partir du 1er octobre, être converties en crémeries, vont sans doute continuer la fabrication du fromage, c'est du moins ce qu'ont déclaré plusieurs personnes intéressées dans les fromageries. Nous craignons fort qu'on n'ait à se repentir bientôt d'une telle détermination partout où on la prendra. Nous avons, dans notre dernier numéro, indiqué les raisons qui militent en faveur de la cessation à bonne heure du travail des fromageries. Il faudrait, à notre sens, rétablir l'équilibre entre la fabrication et la consommation, sinon les prix de l'an prochain ne seront pas rémunérateurs pour les propriétaires d'animaux qui, alors pourront peut-être, avec plus de semblant de raison qu'ils n'en ont eu cette année, parler de tuer leurs animaux.

**BEURRE**

**MARCHÉ ANGLAIS**

MM. Marples Jones et Cie nous écrivent de Liverpool, 17 sept :  
" Une nouvelle avance de beurre du

Continent a provoqué une augmentation dans la demande pour le beurre du Canada et des Etats-Unis, qui sont en bonne demande et plus chers.

" Nous cotons le beurre Canadien de crémérie, premier choix, en boîtes, 92s à 95s; celui des Etats-Unis, 88s à 92s. Ladies et Imitation de choix sont demandés de 66s à 74s; il n'y a pas d'offre pour les qualités inférieures. Danois 1er choix 100s à 110s; Crémérie d'Irlande, 98s à 105s; Cork Premiers, 84s; Seconde, 76s; Troisièmes 67s par cent livres."

**MARCHÉS AMÉRICAINS**

Canton, 24 sept.—Il a été offert 1,100 paquets de beurre; aucune vente.

New-York, 28.—Les acheteurs veulent bien payer le prix de 21c pour les beurres de qualité extra des crémeries de l'ouest, quand ils manquent de marchandises; mais à ce prix, ils ne veulent pas acheter pour emmagasiner.

**MARCHE DE QUEBEC**

Cowansville, 24 sept.—Il a été offert par une beurrerie 30 tinettes de beurre de 70 lb; 19c offert sans résultat.

**MARCHE DE MONTREAL**

Le beurre, depuis vendredi dernier, a eu plus de fermeté; on a vendu, en tinettes, de 19½ à 19¾ le beurre frais de crémérie de septembre. Mais déjà hier, mercredi, on sentait un peu de faiblesse sur notre marché qui est devenu plus calme. On a payé à la campagne 19c ce qui, avec le fret, mettait le prix à environ 19½ à Montréal, c'est à peu près la limite extrême offerte aux détenteurs par les exportateurs.

Aujourd'hui jeudi, qui est un grand jour d'arrivages, le prix pour le beurre en tinettes a encore faibli, de sorte que

nous ne pouvons coter plus de 19c. Pour le beurre en boîtes, on peut ajouter de ½ à ¾.

**ŒUFS**

Nous n'avons pas reçu la cote des œufs de Liverpool! cependant, nous savons qu'il y a un peu de faiblesse dans les cours sur les marchés anglais, faiblesse qui a eu son retentissement ici. Nous continuerons à coter pour le marché de Montréal, comme la semaine dernière, 17c pour les œufs strictement frais pondus et 13 à 13½ pour les œufs mirés, en faisant remarquer que les acheteurs sont plus difficiles sur le choix.

**LÉGUMES**

Nous cotons :  
Salades de 20 à 40c la doz; carottes 25c le panier; choux, de 20 à 25c la doz.  
Les haricots triés à la main valent de 90 à \$1.00 par lots de char et de \$1.10 à \$1.20 par minot suivant quantités pour lots de moindre importance.

En légumes nouveaux, nous cotons : tomates, de 35 à 40c le panier; blé-d'inde 5c la doz.

Les fèves nouvelles valent : les vertes et les jaunes : 40 à 50c le sac.

On cote : le céleri de 15 à 25c la doz de paquets; les navets 40 à 50c le sac; les betteraves de 20 à 25c le panier; les oignons du pays de \$1.25 à \$1.50 le quart; et les patates sucrées de \$2.75 à \$3.00 le quart; les aubergines de 75c à \$1.00 la doz.

Les pommes de terre se vendent suivant quantités de 50 à 55c le sac de 80 lb.

**FRUITS VERTS**

Le raisin bleu d'Ontario se vend de 18 à 20c le panier de 10 lbs., et le raisin blanc 25c le panier; en raisin bleu on

**LA COMPAGNIE ROYALE ELECTRIQUE**

MONTREAL, QUE.

MANUFACTURIERS

TORONTO, ONT.

**D'OUTILLAGES ET D'APPAREILS D'ELECTRICITE**

SEULS FABRICANTS AU CANADA DU

**SYSTEME "S. K. C." DIAPHASE**

**De Générateurs de Courants Alternatifs, de Moteurs et de Transformateurs**

Au moyen duquel les lumières incandescentes, les lumières à arc et les forces peuvent être fournies par le même dynamo et le même circuit.

Dynamos à courant direct

Moteurs à courant direct

Générateurs pour Tramways

Outillage complet de Tramways

Dynamos pour lumière à arc

Lampes à Arc, par série ou multiples

Fils de toutes sortes

Fournitures d'électricité

AGENT AU CANADA POUR

**La Lampe Incandescente "ROYAL BEACON"**

Pour Stations Centrales, Tramways, Transmissions de Force, Appareils, Travaux de Mines et Moulins de tout genre.

Correspondance sollicitée.

Spécialité d'appareils électriques complets pour fabriques.

vend même à 1½ la lb Le raisin Delaware vaut 25c le panier.

On cote: pêches américaines, de \$1.25 à \$1.50 la boîte; pêches d'Ontario, \$1.25 le panier; poires Bartlett, de \$2.75 à \$3.00 la boîte; poires d'Ontario, 35c le panier et de \$2.25 à \$4.50 le quart; prunes américaines de 75c à \$1.25 la boîte; prunes des environs de Montréal, 70c le panier; pommes de \$1.25 à \$3.00 le quart; melons, de \$2.50 à \$4.00 la manne.

Les atocas sont maintenant sur notre marché, en quantités encore restreintes, il est vrai, et se vendent au marché Bonsecours de \$8 à \$9 le baril.

Les coings sont cotés à 50c le panier.

**FOIN PRESSE ET FOURRAGES**

Nous n'avons pas reçu, cette semaine, les cotes du marché de Boston; elles n'ont d'ailleurs, pour le moment, pas grand intérêt pour nos marchands, car toutes les tentatives qu'ils ont pu faire dans les derniers temps pour expédier du foin à l'est des Etats-Unis, sont restées infructueuses. Ce n'est pas seulement au Canada que les prix sont bas.

Le marché de Montréal est toujours surabondamment approvisionné, les prix sont plutôt faibles à nos cotes ci-dessous, le foin No 2 principalement que nous cotons de \$4.50 à \$5.50 au lieu de \$5 à \$5.50 la semaine dernière.

Nous cotons:

Foin pressé No 1, la tonne.....	7 00 à 7 50
do do No 2 do .....	6 00 à 6 50
Paille d'avoine do .....	3 50 à 4 00
Moulée, extra la tonne.....	18 00 à 20 00
Gru blanc do .....	00 00 à 17 00
do No 2, do .....	00 00 à 16 00
Son (Manitoba) do .....	18 50 à 14 00
do au char (Ontario).....	00 00 à 18 00
Blé d'inde jaune moulu.....	00 00 à 18 00

Et au char:

Foin pressé No 1.....	6 00 à 6 50
do do No 2 .....	4 50 à 5 50
d <sup>m</sup> mél. de trèfle.....	4 00 à 4 50
Paille d'avoine.....	2 50 à 3 00

**NOTES SPECIALES.**

La maison Laporte, Martin & Cie vient de s'assurer l'agence du fameux VIN ST LEON, un vin naturel et un tonique très apprécié en Europe.

MM. N. Quintal & Fils nous informent qu'ils ont pris la semaine dernière des ordres considérables pour livraison future des marchandises suivantes: Raisins Valence, Malaga Corinthe, Pruneaux et noix. Ils offrent ces marchandises à des prix exceptionnellement bas.

Où en est votre approvisionnement de mélasse? La maison Laporte, Martin & Cie reçoit en ce moment de la belle mélasse en tonnes, barils et demi-barils.

Le commerce de détail trouvera de grands avantages à placer immédiatement ses commandes de raisins de Valence, dont le prix se raffermira. La maison Laporte, Martin & Cie offre justement les meilleures marques de Valence à prix très bas.

Nos lecteurs dans le commerce d'épicerie peuvent, dès à présent, demander à la maison Laporte, Martin & Cie les cotations pour les différentes sortes de noix, à arriver en novembre.

Si votre épicière manque "prestement" du thé Sudo-Ceylan Monsoon, au moment où vous en avez besoin, il peut vous prouver qu'il est dans les affaires pour vous plaire en offrant de vous procurer du Monsoon, immédiatement, sans la moindre hésitation. Il ne vous poussera pas à prendre une autre sorte de thé sous prétexte qu'il n'a plus de Monsoon, sur le moment.

Les produits de Pain Parfumé: Bonbons, sirop, vin, huile, lotion, onguent, savon, onate, flanelle et plastrons au Pain Parfumé, ont été l'objet d'une récompense unique à l'Exposition Provinciale de Québec: une médaille d'or. Les prix et condition de vente de ces produits naturels sont envoyés sur demande adressée à la Cie des Produits de Pain Parfumés, 1303, rue Notre-Dame.

Le raisin Sultana mis en vente par la maison Laporte, Martin & Cie est très beau. On en attend un lot de choix dans le courant d'octobre. C'est le moment de passer sa commande.

TOUR DU MONDE. — Journal des voyages et des voyageurs. — Sommaire du No 38 (17 sept. 1898). — 1o Chez les Indiens du Nord de la Colombie. Six ans d'exploration, par le Comte Joseph de Brettes. — 2o A travers 1o monde: A Sainte-Hélène, par Henri Lorin. — 3o Missions politiques et militaires: Futur chemin de fer de Vladikavkaz à Soukoum-Kaleh. — 4o La France à l'Etranger: La région de Fort-Dauphin, par Ned Noll. — 5o Livres et cartes. — 6o Bilan des explorations en cours: Pôle Nord. — Pôle Sud. — Afrique. — Asie. — Amérique — Océan. Abonnements: Un an, 26 fr. Six mois, 14 fr. Bureaux à la librairie Hachette & Cie, 79, boulevard Saint-Germain, Paris.

**Voyez Ces Mains!**

Les mains enlacées dénotent la force et l'énergie—les mains enlacées comme marque de commerce et de bon vouloir!

Si vous les voyez sur le Bicarbonate de Soude que vous achetez de votre fournisseur de gros, veuillez vous rappeler que le bon vouloir de vos clients est une chose désirable.

Peut-être vos clients se soucient-ils peu de la pureté et de la force de leur Bicarbonate de Soude. Dans ce cas là, ne leur vendez pas la marque "Hand in Hand."

A. P. Tippet & Co., Agents Généraux, Montréal

**Bi-Carb. Soude**

**Marinades**



Nos pickles de la nouvelle récolte 1898 sont maintenant prêts. Grandeurs uniformes, pleine mesure garantie, et conservées dans notre meilleur vinaigre à pickles. Essayez-en une caisse.

QUELQUES-UNES DE NOS SPECIALITES:

- Marinades Sucrées.
- India Relish.
- Chutney aux Tomates.
- Baked Beans, sauce aux Tomates.
- Ketchup aux Tomates.

EN VENTE PAR HUDON, HEBERT & CIE, MONTREAL H. P. ECKARDT & CO., TORONTO.

MEDAILLES--

PARIS CHICAGO ANVERS ATLANTA ETC

The GENUINE always bear this KeyStone trade-mark



PROVINCE DE QUEBEC

Cour Supérieure.

DEFENDEURS.	DEMANDEURS.	MONTANTS
<b>ACTIONS</b>		
<b>Absents</b>		
O'Brien J. A.	Alfred T. Chalifoux	1285
Clouston C. F.	John H. Fulton	550
<b>Ashburnham</b>		
McAllister Chs B.	Wm F. Robinson	2750
<b>Brookville.</b>		
Davis A. A.	John W. Hill	1035
<b>Gananogue</b>		
Gamble Andrew M.	John Meehan	117
<b>Isle Ferrault</b>		
Legault Ulric.	Damien Lalonde	157
<b>Labelle</b>		
Lacombe Tancrede.	James Armstrong et al	170
<b>Louiseville</b>		
Gravel A. J. et al.	J. O. Labrecque et al	101
<b>Maisonneuve</b>		
Mayer Louis et al.	L. H. Archambault et al	170
<b>Mattawa</b>		
Hogarth W.	H. Kellert & Son	278
<b>Montreal</b>		
Arless John W. et al.	Renhl Molding Mfg Co	155
Buller Fik.	Canada Industrial Co	1e cl.
Bruere A. Arthman.	Canada Industrial Co	1e cl.
Baird P. Luckey.	Percy Young	152
Beaucage Geo et al.	Pierre Hamel	1422
Cité de Montréal.	Gédéon Forest	834
Charbonneau Chs.	Dame Philo Bissonnette	1247
Cassidy Dam.	Aunnie M. et al.	130
	Weir et al.	399
Cité de Montréal.	Christopher Gallagher	359
Cité de Montréal.	Marcus Rosenstein	359
Clarke G. W.	F. D. Shallow	614
Carter Edward.	L. J. A. Surveyer	5e cl.
Cie Journal Le Monde.	Kodolphe Lemieux (dommages)	1000
Cie Journal Le Monde.	Lomer Gouin (dommage)	1000

Canadian Forwarding & Export Co.	Geo Langlois	175
Duhamel Paul Emile.	J. Fred Vezina	305
Dewit Langlois Milling Co.	The Beaver Bag Co	180
Daoust Théo et al.	Israel L. Le fleur	253
Fosbre Dame J. F.	Eugène Royer et al	144
Gardner. Dame W. S.	Frederic Schoff	174
Guimond J. G. et al.	James Baxter	210
Garey M. C.	Chs S. Reinhardt	202
Grothé Jean M.	U. Pauzé & Fils	125
Harrer Edw H.	Canada Life Ass Co	: 07
Kaye Dame vve M. E. et al.	André Brisset	384
Londini A. G.	Thos Badenach et al	110
Logan Dame vve Robert J.	John Murphy	127
McShane James.	John H. Holt et al	135
Meredith M. et al.	N. G. Valiquette	125
McGrath Dame Mary.	Ulric Aumais	199
Marrotte S.	P. Kearney	786
MacDonald DeLotbinière.	Gazette Print'g Co	107
Phillips Allan Arthur.	Ths G. Bulmer	262
Société des Artisans Canadiens Français.	George Jolicœur	480
Whelan Denis.	J. N. Greenshields et al	417
<b>Ottawa</b>		
Manchester D. Lévi et al.	C. A. Dugas	6159
<b>Québec</b>		
Huot Abel et al.	Théodule Bourdeau	437
<b>St André Avelin</b>		
Bélangier Rev J. P.	Pierre Demers	199
<b>St Constant</b>		
Rodier Louis.	Dille Pamela Bourdeau	164
<b>St Guillaume</b>		
Pelletier Pierre & Co.	Jos Ward et al	152
<b>St Laurent</b>		
Lecavalier Damien.	Dame M. L. Machabée	420
<b>St Lambert</b>		
Charron Elie et al.	Canada Carriage Co	102
<b>St Louis</b>		
Boucher Jos.	British America Sand Co	799
Wiseman Robert.	Noé Clermont	200
<b>St Rose</b>		
Desjardins Michel.	W. W. Ogilvie	144

<b>Toronto</b>		
Independant Order of Foresters.	Dame Rosanna Grenier	1000
<b>Vaudreuil</b>		
Calson Alexander.	Wm Rourke	108
<b>Westmount</b>		
Landon Erastus C.	Alph Steinbach et al	146
<b>Cour Supérieure</b>		
<b>JUGEMENTS RENDUS</b>		
<b>DEFENDEURS. DEMANDEURS. MONTANTS</b>		
<b>Basé des Pères</b>		
Bouchard Jules.	Wm Reid et al	122
<b>Calumet</b>		
Wilson Thos et al.	Hy Archibald et al	363
<b>Coteau St Pierre</b>		
Prudhomme Théop jr et sr.	Ths Ligget	143
<b>Fitzwilliams</b>		
Lavoie Ed. jr.	Godf Fournier	107
<b>Longueuil</b>		
Bourdon G. Henri.	Armand G. Yon	134
<b>Montreal</b>		
Brown Dame Geo S.	James Harper	253
Burke vve W. P.	Dame Jaue Loynachan	128
Cité de Montréal.	Alph Valiquette	238
Cité de Monaréal.	Wilfrid Ouimet	111
Clyde W. J.	Wm Weir et al	243
Cité de Montréal.	Ths O'Connell	1033
Citizens Light & Power Co.	Dame R. Anna Desjardins	1500
Dubé D.	Jos-ph Dumouchel	108
Grand Trunk Ry.	Wm Harvey	150
Hémond Adélaré et al.	Benj Tooke	366
Laramée L. H. & P. Massicotte.	B. Tooke	997
Langelier Ed F. X.	James W. Tufts	1500
Lanzou Alfred.	Moise de Repentigny	25
Lemieux Arthur.	The McKay Milling Co	161
Légaré J. E. et al.	L. J. Desrosi rs	102
MacKay Dame Caroline.	Artizans Dwelling House Co	162
Morris Alex W.	Hon L. F. R. Ma-son et al	8220
May A. Edw.	Geo Smith.	110
Remington J. G.	Gaspard Deserres	106

Reglisse..



La Réglisse Y & S, 4, 6, 8, 12 ou 16 batons à la livre, empaquetée dans des feuilles de laurier, 25, 50 et 125 lbs net à la caisse. Il n'y a rien qui fasse un étalage plus attrayant chez les pharmaciens qu'une caisse de cette marchandise. Ventes promptes et profits très rémunérateurs. Les préparations à la réglisse de YOUNG & SMYLLIE sont très efficaces pour les maladies de la gorge et sont délicieuses comme bonbons. En vente chez tous les pharmaciens de gros. Catalogues illustrés sur demande.

Young & Smyllie,  
...Brooklyn, N.Y.

Etablis en 1845

...NOTRE...

MOUTARDE PRÉPARÉE



Est fabriquée conformément aux lois des Etats-Unis sur les ALIMENTS PURS.

- En flacons à fruits 2 doz. à la caisse.
- Bouteilles de 1 lb. fantaisie, à la caisse.
- Jarres de 1 gal. 4 lbs. à la caisse.
- Jarres de 2 gal. 2 lbs. à la caisse.
- Jarres de 1 gal. 1 lb. à la caisse.
- Barils en chêne de 10 gal.
  - en pin " 10 "
  - en pin " 5 "
  - en chêne " 5 "
  - en pin " 5 "
- Seaux 3 gal.

Williams Bros. & Charbonneau,  
Fabricants, Detroit, Mich.

L. CHAPUT, FILS & CIE, AGENT, MONTREAL.



Presseau N.....G. Deserres	207	<b>Cap de la Madeleine</b>	Dnmas Zép.....Durand & Précourt	13	<b>Ste Anne de Bellevue</b>	Pilon I. et al.....J. L. Lafleur	46
Peltier Arthur.....Herbert B. Muir	112		Lottinville F.....N. Sentenne	6	<b>St Grégoire</b>	Héon C. et Ad.....J. Boudreau	5
Piché A.....Trefflé Bastien	549					Rouleau Théode.....Henriette Toupin	5
Raymond J. P. Armand.Dlle A. Chouinard	150	<b>Gentilly</b>	Laroche J.....J. Michel	25	<b>St-Henri</b>	Jacob Wilfrid.....J. Ritchot	21
Roussel Jos R.....R. S. Williams Sons Co	120	<b>Montréal</b>				Lepitre N.....E. A. Primeau et al	36
Sullivan F. M.....John H. Holt et al	185		Brenner George. Alaska Feather & Down Co	7	<b>St Hyacinthe</b>	Roy Ambroise.....J. Isabelle	13
St Louis J. B. F.....Trefflé Bastien	1686		Bonneau F.....Gus Labelle	20	<b>St Jacques des Piles</b>	Lacombe L.....J. Lambert	13
Thivierge M.....Frederic Michaud	118		Brennan Michel.....Léon Désy	25	<b>St Jean</b>		
			Chillas J. P.....A. Baptist	9			
<b>Ste Anne de Bellevue</b>			Carrigher P.....Dlle M. J. Cummings	22			
De Chantal Emmanuel.....J. A. Aumais	122		Curris Hy H.....P. C. Ryan	19			
<b>Ste Flore</b>			Goyet P.....J. D. Couture	19			
Giguère Arsène.....E. Ferron	104		Eaton W. H et al.....A. W. Hialop	25			
<b>St Henri de Montréal</b>			Frigon H.....F. X. Veillet	32			
Boucher Jos.....Narcisse Laurier	192		Gondrea Cesaire.....Jos Dumont	48			
Lacouture Louis.....Jean Taché et al	127		Gravel A.....J. D. Gauthier	20			
<b>St Lambert</b>			Gibeault G.....W. B. Lambé	60			
Gervais Léon.....Alfred Dalbec	7134		Goyet P.....J. Shapara	29			
Desaulniers E. M. et al.....J. O. Dupuis	102		Humphries John.....H. Chaussé	32			
<b>St-Laurent</b>			Hébert Damase.....A. Beauchamp	6			
Jasmin Dame J.B. Télésp. Philém Cousineau	200		Hall Thos.....M. Houle	45			
<b>St Léonard Port Maurice</b>			Levesque Dame Marie.....Gus Cardinal	19			
Ryan J.....Zotique Lefebvre	154		Larivière Ed.....Damo M. Fontaine	20			
<b>St Paulin</b>			Leroux Philomène.....F. Leroux	25			
Gélinas Alex.....F. L. Tourigny	102		Lavoie J. B.....M. Mallek	19			
<b>Trois-Rivières</b>			McCallum Dan.....R. C. Bonnell	18			
Livernoche R.....T. Grenier	100		Mackay Fred.....S. Barkoff	12			
<b>Verchères</b>			Metayer Alfesqual.....F. X. Boyer	30			
Chagnon E. E.....Jérôme Jacques	194		Neveu Paul.....G. G. Gancher	15			
<b>Westmount</b>			O'Mally Wm J.....E. Massé	31			
Summerskill E. W.....Walter P. Scott	80		Odell F. W.....G. Deserres	65			
			Picard Dame H. C.....J. H. E. Davis	33			
<b>Cour de Circuit</b>			Paterson H J.....Geo Guile	12			
			Payette Frs.....N. Léonard	16			
<b>JUGEMENTS RENDUS</b>			Pelletier Geo.....Rich J. Monaghan	23			
<b>DEFENDEURS.</b>			Sigouin Alex.....Jos Léspérance	60			
<b>DEMANDEURS. MONTANTS</b>			St André George.....J. J. Bonin et al	11			
<b>Bécancourt</b>			Sullivan Frk M.....Victor Safe & Lock Co	89			
Beauchesne Alf.....J. Boisvert	13		Stewart M.....Wm. Currie	9			
Beauchesne Alf.....Boisclair & Marchildon	8		Sullivan F. M.....The Thompson Shoe Co	57			
Champoux Alph.....A. Robichaud	16		St Eve E. B.....A. Salomon	32			
<b>Belleville</b>			Vilkneuva Geo.....A. Levesque	28			
*Vermilyea J. W.....J. R. Fair	52		Ward Wm.....J. B. Grégoire	21			
			<b>Nicolet</b>				
			O'Shaughnessy M.....G. Lasalle	90			
			Charlaud F.....J. P. Seybold	31			

**JOURNAL DE LA JEUNESSE.**—Sommaire de la 1346e livraison (17 sept. 1898). — Les plumes du Paon, par G. de Beauregard et H. de Gorsse. — Un maréchal de France à huit ans, par Germain Bapst. — Les filtres de l'Océan, par Ch. Thiabaud. — Satan le Baudet, par Félix Laurent. — Les secrets de la prestidigitacion: Les billes de billard enchantées, par St-J. de l'Escap.  
Abonnements: Un an, 20 fr. Six mois, 10 fr.  
Hachette & Cie, boulevard Saint-Germain, 76, Paris.

Vous ne le savez peut-être pas

Mais le **TABAC A FUMER**

**" CHAMPAIGN "**

en 10me

Est l'un des

**Meilleurs Tabacs**

Sur le marché.

Les fumeurs en sont toujours satisfaits. Si vous ne l'avez pas en stock, demandez-nous des échantillons, et dites que vous avez vu cette annonce dans LE PRIX COURANT.

**B. HOUDE & CIE**

No. 350 Rue SAINT-JEAN, QUEBEC.

**EMILE JOSEPH, LL. B.**  
**AVOCAT**  
 Chambre 701 **MONTREAL**

New York Life Bldg. Tél. Bell 1787

**ALEX. DESMARTEAU**

Successeur de feu

**CHS. DESMARTEAU**

**Liquidateur de Faillites**

Nos 1598 & 1608 rue Notre-Dame, Montréal.

Représentant Successions: Chs. Desmarteau, Hon. Jas. Ferrier et M. Adolphe Roy.

ARTHUR GAGNON.

Gérant de la Succession  
 Hon. Jean L. Beaudry.

L. A. CARON,  
 Auditeur de la Ville de  
 Matouneuve et de la  
 Chambre de Commerce  
 du district de Montréal.

**GAGNON & CARON, EXPERTS-  
 COMPTABLES**

**CURATEURS**

Téléphone Bell 815. Boîte B. P. 911.  
**BATISSE DES CHARS URBAINS MONTREAL.**

**BILODEAU & RENAUD**

COMPTABLES, AUDITEURS ET COMMISSAIRES,

**No. 15 rue St-Jacques, Montréal**

Spécialité:

**Règlement des Affaires de Faillites.**

Téléphone 2003

L. J. LEFAIVRE THOS. R. ONSLOW

**LEFAIVRE & ONSLOW**

Comptables, Liquidateurs de Faillites,

Règlement de Successions, Etc.

**1627 RUE NOTRE-DAME**

Téléphone Bell 1072. **MONTREAL**

**GEO. GONTHIER**

EXPERT COMPTABLE, AUDITEUR ET CONTROLEUR.

Introduit le système de comptabilité

"Self Proving," à feuille de balance perpétuelle.

11, 17 cote de la Place d'Armes, Chambres 21 et 21.

Compétence et diligence apportée dans tout travail de comptabilité de commerce, industrie ou succession.  
**TEL. BELL 1480.**

**BONIN & MAJOR**

AGENTS FINANCIERS.

Achetent les créances sur comptes, billets, arrérages de loyer, etc.  
 S'occupent de collection pour marchands de la campagne dont les débiteurs résident à Montréal.

Bureau: **1608<sup>A</sup> Rue Notre-Dame  
 MONTREAL**

**ARGENT A PRETER**

Sur première hypothèque. S'adresser à

**O. LEGER,**

SUN LIFE ASSURANCE CO.,

1788 Rue Notre-Dame.

**PATENTES**

**OBTENUES PROMPTEMENT**

Avez-vous une idée? Si oui, demandez notre "Guide des Inventeurs," pour savoir comment obtenir les patentes. Informations fournies gratuitement. **MARION & MARION, Experts.**  
 Bureau: Edifice New-York Life, Montréal.  
 (et Atlantic Build, Washington, D. C.)

**Renseignements Commerciaux  
 PROVINCE DE QUEBEC**

CESSATIONS DE COMMERCE

*Lennoxville*—Mallory F. M., écurie de louage.

CESSIONS

*Douglstown*—Kennedy Fred, mag. gl.  
*Montréal*—Horne Geo & Co, papeterie  
*Fissonnette* Eric, sellier.  
*Québec*—Alain Arthur, forgeron.

CURATEURS

*Grand' Mère*—Gagnon & Caron à H. Lescadres, mag. gén.

*Montréal*—Lamarche & Benoit à S. Duncan, thés, etc.

*Québec*—Lefaivre & Taschereau à Québec Clothing Mfg Co.

*Trois-Rivières*—Kent & Turcotte à The Three Rivers Iron Works Co (en liquidation).

DÉCÈS

*Lévis*—Roy G. E., tabac, etc.  
*Montréal*—Ross W. E. & Co, nouv. à commiss. W. E. Ross.

DISSOLUTIONS DE SOCIÉTÉS

*Montréal*—Goulet Th & Cie, contract. Law, Young & Co, importateurs de vins.

*Raymond & Daoust*, épici.  
*Désautels & Cie*, écurie de louage.

*Lévesque & Pichette*, épici.

*Québec*—Bertrand L. & Co, négociants

*Dussault E. & Co*, nouv.

*Dominion Wire Washing Board Mfg Co.*; A. A. Foisy continue sous la même raison sociale.

EN DIFFICULTÉS

*Québec*—Alain Arthur, forgeron.

*Rivière Ouëlle*—Pelletier J. A., mag. gén, etc., offre 45c dans la piastre.

*Roberval*—Du Tremblay Arthur, mag. gén, etc., offre 75c dans la piastre.

*Sherbrooke*—Vineberg J. L. & Co., hardes, etc., offrent 50c dans la piastre.

FONDS A VENDRE

*Montréal*—Wright & Cowper Co., bicycles, etc., 3 oct.

*Québec*—Langlais P. & Co, chaussures 30 sept.

*O'Meara A. J.*, "cash register" par huissier 3 oct.

*Rousseau Dame Emile* (Mde Dumas) quincaillerie, par huissier 4 oct.

*Bruneau Elzéar*, mfr d'eaux gazeuses.

*Giguère P. H.*, marchand tailleur, par huissier le 6 oct.

FONDS VENDUS

*Montréal*—Richer & Desjardins, tailleurs, à 61c dans la piastre.

*Riel Ernest*, restaurant.

*Percival Jos. W.*, chaussures, à John L. Percival.

*Québec*—Trépanier J. E., nouv.

*St Eloi*—Roy Pierre, mag. gén.

INCENDIES

*Adamsville*—Ostigny Joseph, forgeron, ass.

*Montréal*—Cuthbert W. R. & Co, fonderie, ass.

*St Antoine de Tilly*—Méthot J. V., moulin à carder.

NOUVEAUX ÉTABLISSEMENTS

*Cascades Point*—Ryan & Macdonell, contracteurs; John Ryan et Allan R. Macdonell.

*Gentilly*—Hould J. L., mag. gén.

*Lachine*—Lussier A. T., agent à commission; Sophora Poitras.

**Balances**



De Ire Classe et de  
 Qualité Irréprochable

**POUR FOIN,.....  
 A PLATEFORME ET POUR COMPTOIRS**  
 Balances nouveau modèle pour beurre et fromage, etc.  
**JAMES FYFE, --- Manufacturier**  
 COIN ST-PAUL ET ST-PIERRE, MONTREAL

**Habillez-vous bien...**

L'habit fait souvent le succès d'un homme dans le monde social ou des affaires.

Nous offrons à tous, l'habit comme il faut—à la mode—style sobre—et petits prix.

Invitation cordiale à tous à notre nouveau magasin.

**J. B. LARUE & FILS**  
 266 RUE ST-LAURENT.

**SAVON DE SANTÉ...**

Le  
 Meilleur  
 Savon.

Le plus  
 Econo-  
 mique.



Prix et échantillons envoyés sur demande.

**TANGUAY & LEMIREUX, Manufacturiers,  
 DANVILLE, P.Q.**

**S. PICHE. F. X. O. TRUDEL.  
 LA BOITE A BEURRE PICHE**



La seule boîte à beurre pouvant avantageusement remplacer la tinette et lui étant supérieure à plus d'un point de vue. 1o Elle est facile à ouvrir et à fermer.  
 2o Etant plus grande de l'embochure que du fond, le beurre peut en être extrait facilement.  
 3o Son contenu peut être divisé en parties d'une ou plusieurs livres. 5o Elle coûte moins cher que la tinette.

Manufacturée par **S. PICHE & CIE,**  
 Ste-Anne de la Pérade, P. Q.  
 Agent général pour la vente  
**F. X. O. TRUDEL, St-Prosper Co., Champlain.**

## Le Poli "Royal Black Lead"



Ne tache pas les mains ni rougit au feu en exhalant des odeurs empoisonnées comme la plupart des pols en pâte ou liquide.

Il conserve son lustre même sur un poêle chauffé à blanc. C'est le poli le plus économique en usage. Il a subi une épreuve de plus de 30 ans.

**TELLIER, ROTHWELL & CIE,**  
Seuls fabricants. MONTREAL

Si vous avez acheté Vous savez.  
Si vous avez l'intention d'acheter Vous saurez

que les

# Viandes de Clark

plairont à vos clients et

**Vous ameneront des Affaires Nouvelles**

## Arrivages

Nous recevons actuellement notre stock de poissons.....

**MORUES No 1, No 2.**

**HARENGS du Labrador, du Cap Breton**  
**ANGUILLES, TRUITES, SAUMONS, Etc. Etc.**

Nous invitons MM. les marchands à demander nos prix avant de faire leurs achats.

**G. G. GAUCHER**

MARCHAND DE PROVISIONS EN GROS

83 et 85, rue des Commissaires,  
et 22, Place Jacques-Cartier, Montréal



**Montréal** — Reynaud & Charbonneau, restaurant; Henri Reynaud et George Charbonneau.

Delattre & Giguère, agents; Jules Delattre et Léon Giguère.

Joyes Sanitary Compound Co of Canada; John B. Bell et Chs Robt B. McGilchrist.

Canadian [The] Mining Exhibit Co, Ltd.

Herbaroot Medical Co; The Arthur Morrison,

Précourt J. B. L. & Co, contracteurs; Hermine Précourt.

Law, Young & Co, marchands; David Law sr, James Law et David Law jr.

Désautels & Co, écurie de louage; Marguerite Belleville, épouse de Joseph Perrault.

Montréal [The] Glove Mfg Co. Boucher & Roffey, tailleurs.

Turcotte & Frère, épici.; Henri et Joseph Turcotte.

Morel & Bélanger, peintres; L. Max Morel et Alexandre Bélanger.

Québec—Fradette P. & A., écurie de louage; Pierre et Ambroise Fradette.

St Henri de Montréal — Lajeunesse & Dagenais, provisions; Wilf Lajeunesse et Adolphe Dagenais.

St-Jérôme—Lapointe Mde J. O., nouv. St-Pierre aux Liens—Trottier W. H. & Co, charpentiers.

## PROVINCE D'ONTARIO

### CESSATIONS DE COMMERCE.

Brougham — Willis T. B., mag. gén., parti pour Markham.

Berlin—Schmidt George M., hôtel; J. M. Schmidt succède.

Blyth—Ireland & Gibson, meuniers; James Ireland succède.

Coboconk—Laurie C. H., pharmacien; F. O. Fielding succède.

Crediton—Trevethick John W., nouv. et épicerie, parti pour Brinsley.

Dominionville—Cameron J. A., épici et nouv, partira pour Maxville le 1er janv. 1899.

Dresden—McKim W. A., nouv. etc., parti pour Hensall.

Greenfield — Briggs Dan, forgeron, parti pour Maxville.

Norwich—Cressman A. W., nouv, etc, parti pour Peterboro.

Norwood—Stephenson Hy, mag. gén, parti pour Ooe Hill Mines.

Waterford - Green F. S., quincaillerie; Shildrick & Collier succèdent.

Winchester—Mackey Sam J., pharmacien, parti pour Maxville.

Wingham—Wallace W. H., bijoutier, parti pour Dauphin, Man.

### CESSIONS

Brockville—Brassor Chs., épici.

Carleton Place—Leach A. S & Co, épici.

Lindsay—Armstrong T. & Bros, chapeaux et merceries, ass 28 sept.

### DÉCÈS

Guelph—Clay W. P., épici.

Tolton Bros, mfrs d'instruments agricoles; Andrew Tolton.

Kincardine—McKibbin W. M., mfr de briques.

Port Sandfield—Cox Enoch B., hôtel.

### DISSOLUTIONS DE SOCIÉTÉS

Schrieber—Fraser & Otisse, hôtel.

St-Thomas—Smith & Rossiter, bouidins, etc.; James Smith continu,

# KLONDYKE

Avez-vous besoin de :

Habilllements en **BUCKSKIN**; Capots de Fourrure; Couvertures en fourrures; Souliers de vrai chevreuil; Raquettes; Mitaines en peau de daim ?

Adressez-vous chez

**HIRAM JOHNSON**

IMPORTATEUR & EXPORTATEUR DE FOURRURES

494 Rue St-Paul Montréal.

# CHS. LACAILLE & CIE

Epiciers en Gros

IMPORTATEURS DE

Mélasses, Sirops, Fruits Sees,

Thés, Vins, Liqueurs, Sucres,

Etc., Etc.

Spécialité de Vins de Messe de Sicile et Tarragone.

329 rue St-Paul et 14 rue St-Dizier

MONTREAL



LA QUALITÉ  
FINIT PAR  
L'EMPORTER,

c'est ce qui fait que la

**"WHITE MOSS"**

est la marque par excellence de Noix de Coco, sur le marché aujourd'hui. L'avez-vous en stock ? Si non, demandez-nous des échantillons.

CANADIAN COCOANUT CO., Montréal.

# MONSOON

Monsoon, le Thé <sup>Indo</sup> <sub>Ceylan</sub> est

un nectar entre tous les thés.

Riche et mûr, il a du corps et

de la force; et sous le rap-

port de l'arôme, il est gran-

dioisement exquis.

Vendu partout.  
En paquets d'étain seulement.

# MONSOON



**JOS. CONTANT** Pharmacien et Chimiste  
**GROS ET DETAIL**  
 No 1475 rue Notre-Dame, MONTREAL  
 COIN DE LA RUE BONSEOURS Tel. Bell 100

**EN DIFFICULTÉS**  
 London—Morrison, Curtis & Co, peintures et papiers peints.  
**FONDS À VENDRE**  
 Cobourg—Jamelson J. A., épïc, 4 oct.  
 Gananoque—Osterhout L. A., tailleur etc., 5 oct.  
 St Mary's—Beattie James, épïc, 30 sept.  
 Toronto—Westman A., quincaillerie, etc., par huissier.  
 Wallaceburg—Dobbie D., nouv., 28 sept

**FONDS VENDUS**  
 Belleville—Huffman W. A., fruits et confiseries à R. H. Vandewater.  
 Clinton—Wallis O. J., boucher à T. R. F. Case & Co.  
 Colborne—Huyck (The) Mercantile Co. mag. gén.; la succursale à Coxall & Son.  
 Fort Erie—Stone H. E. pharmacien, à A. T. Elliott.  
 New Toronto—Hammell Wm, hôtel à M. J. Lysaght.  
 Shakespeare—Rossiter & Co, mag. gén. Toronto—James Samuel, plombier, par huissier.

**INCENDIES**  
 Brighton—Proctor John E., boucher, etc.  
 Peterboro—Holmes W, écur. d. louage  
 Toronto—Cohen Hannah, hardes, etc.

**NOUVEAUX ÉTABLISSEMENTS.**  
 Bowmanville—Durham (The) Rubber Co (Ltd).  
 Ottawa—Lang & Co, nouv, a ajouté les épiceries.  
 Bindon Bros., bouchers.  
 Markham—Maple Leaf (The) Woolen Mills Co (Ltd).  
 Port Arthur—North Shore (The) Timber Co of Port Arthur Ltd.  
 Seaforth—Case T. R. F. & Co, empaqueteurs de porc, ont ouvert une succursale à Clinton.  
 Vankleek Hill—Vankleek Hill (The) Shoe Co Ltd.

**NOUVEAU-BRUNSWICK**

**EN DIFFICULTÉS**  
 Edmunston—Scheaffer D., mag. gén., offre 35c dans la piastre.  
 Port Elgin—McLeod & Spence, mag. gén., offrent 40c dans la piastre.

**FONDS VENDUS**  
 Woodstock—Gray A. J., merceries à C. Miles Sherwood.

**INCENDIES**  
 Fredericton—Williams F. S., écurie de louage.

**NOUVEAUX ÉTABLISSEMENTS**  
 Fredericton—Yerx Ran, épïc.  
 Flatlands—Inglis David, mag. gén.

**NOUVELLE-ECOSSE**

**CESSATIONS DE COMMERCE**  
 Centreville—Morton D. D. & Son, mag. gén.; Morton Bros succèdent.  
 An'igonish—McDonald A. T., agent de pianos.  
 Halifax—Fader Geo. A., constructeur.  
 Lorway Mines—Reserve & Lorway Co-Operative Store Co Ltd.  
 Northporl—Burns Bros, mag. gén., etc.

**A VENDRE** Bâtisse rapportant \$1000 de loyer par an.  
 S'adresser : A. LIONAIS, 28 St-Gabriel.

**Le Brillant St-Antoine**  
**UN ARTICLE SANS RIVAL**

Nouveau procédé Belge, pour nettoyer et polir toutes sortes de métaux avec le moins de travail possible.  
 Pour être vendu chez tous Selliers, Marchands de Fer, d'Huile, d'Épiceries, Dépôts de Bicycles, etc., etc.  
 Ce poli liquide pour les métaux est garanti sans acide.

**UN ENFANT PEUT L'EMPLOYER**  
 Le Brillant St-Antoine donne non seulement un bien meilleur luisant que toute autre composition faite pour le même usage, mais tous métaux tels que: Or, Argent, Nickel, Cuivre, Etain, Aluminium, Zinc, Ferblanc, Acier, etc., nettoyés avec le Brillant St-Antoine gardent leur lustre bien plus longtemps qu'avec tout autre poli.

**EN VENTE PARTOUT.**  
 THE VICTORIA CHEMICAL WORKS CO., MONTREAL  
 TEL. BELL 2367.

**P. E. BEAUCHAMP**  
 Agent d'Immeubles

Administration de Successions,  
 Prêts d'Argent,  
 Assurances Feu, Vie, Accidents,  
 Location de Maisons,  
 Etc., Etc.

34 Cote Saint-Lambert, Montreal

**BALANCES "STANDARD" "FAIRBANKS"**

**STANDARD SCALES** Telephone 2107  
 Petits Camions (Trucks), Presses à Lettres.  
 Tiroirs d'alarme pour l'argent.  
 Machine à calligraphier. Vitrine d'âge.  
 Registres de caisse, Trucs, Ecuelles, Mesures  
 Fournitures pour entrepreneurs.  
 Réparations exécutées promptement par des ouvriers habiles.

**F. M. SULLIVAN**  
 No 308 rue St-Jacques MONTREAL

**J. W. HILL**  
 Propriétaire d'Entrepôts

ENTREPOT, REFRIGERATEUR PUBLIC  
 POUR EFFETS PERISSABLES EN  
 DOUANE OU LIBRES

Entrepot No 73  
 Magasin: Bureau:  
 Coin des rues William et Queen No 48 rue William MONTREAL



**Sirop d'Anis Gauvin**

Le meilleur spécifique pour le soulagement des enfants, pendant leur dentition et contre l'insomnie

DEPOT GENERAL:  
**J. A. E. GAUVIN**  
 \* PHARMACIEN \*  
 1286, rue Ste-Catherine, Montreal

## DISSOLUTIONS DE SOCIÉTÉS

*Bridgetown*—Kinney & Shaffner, épïc. etc.

## FONDS VENDUS

*Haltfax*—Pugh John & Son, liqueurs en gros.

*Oxford*—Dunsmore Bros, épïc à Brannon et Peel,

## INCENDIES

*Port Georges*—Anderson R. G., moulin à farine.

*Wolfville*—Stewart A. W., confiseur.

## NOUVEAUX ÉTABLISSEMENTS

*Amherst*—Ralston Bennet W. au nom de son épouse Bessie C.

*New Glasgow*—Meikle & McIntosh, épicerie.

*Spring Hill*—Willon A. B. & Co épïc ; Alex B. Wilson et Jonh Anderson sr.

*Tatamagouche*—Caasidy H. V. mag. gén.

## MANITOBA ET TERRITOIRES DU NORD-OUEST

## CESSATIONS DE COMMERCE

*Winnipeg*—Manitoba Grain Co ; Parish, Lindsay & Co succèdent.

## DISSOLUTIONS DE SOCIÉTÉS

*Melita*—Blyth W G & Co, nouv., etc. *Saltcoats*—Edwards & Ward, éditeurs ; Edwards continue.

*Winnipeg*—McLennan & Graham, grain.

## FONDS A VENDRE.

*Gladstone*—Woolfe J. W., mag. gén.

*Westbourne*—Hipwell E. G., mag. gl.

## FONDS VENDUS

*Hartney*—Oolquhoun S. K., mag. gén. à Parkin & Moore.

*Medecine Hat*—Niblock B. N., papeterie, etc.

*Souris*—Gibson D., instruments agricoles, à Curry & Burland.

## NOUVEAUX ÉTABLISSEMENTS

*Dauphin*—Wallace W. H., bijoutier.

*Dunrae*—Mathers J. B., mag. gén.

## COLOMBIE ANGLAISE

## CESSATIONS DE COMMERCE

*Glenora*—Ryan Trading Co, mag. gl. *Kaslo et Nelson*—Garland A.T, nouv ; la succursale de Nelson.

*Rossland*—Macris Chris. K., confiserie

*Victoria*—Grayson A. O., restaurant ; Alfred Kendall succède.

Enrich Robert, restaurant ; J. Christie succède.

Macintosh W. R., nouv., etc.

*Waterloo*—Edwards Mde Hattie C., hôtel.

## DÉCÈS

*Vancouver*—Urquhart Bros, épïc ; John Urquhart.

## DISSOLUTIONS DE SOCIÉTÉS

*New Westminster*—Westham Island Packing Co ; A. J. Martin se retire.

*Teslin City*—Queen & Reid, hôtel ; C. P. Reid continue.

*Vancouver*—Woods & Barrett, liqueurs, etc. ; Chs H. Barrett continue.

*Victoria*—Shallcross, Macaulay & Co, com. ; N. D. Macaulay se retire.

## EN DIFFICULTÉS

*Revelstoke*—Pease W. B. & Co, épïc et produits.

*Vancouver*—Muskett R. A., hardes, etc

## FONDS VENDUS

*Nelson*—Booth Emma C., fruits etc à Thos S. Humphreys.

*Sandon*—Williams W. J., épïc à John Jalland.

*Vancouver*—Delatsky J., épïc à J. K. Campbell.

*Victoria*—Johns Gármár, hôtel à C. W. Clemnison.

*Whitewater*—Ullman J. J., fruits à W. J. McDonald.

## INCENDIES

*Rickle Bay*—Willia G. W. & Co, mag. gén. et hôtel.

*Port Haney*—Dockstader D., mag. gén. et hôtel, ass.

*Slocan*—Markeson M., épïc., etc, ass.

## NOUVEAUX ÉTABLISSEMENTS

*Vancouver*—Labelle & Clark, épïc. ; Ulric Labelle et Wm Clark.

## C. O. Genest &amp; Fils

MARCHANDS EN GROS DE

## GRAINS, FARINES, POISSONS et

## PROVISIONS GÉNÉRALES

Conserves alimentaires, Sucres, Huile de charbon, Epicerie générale, Etc., Etc.

Nous offrons au commerce, l'huile de charbon SILVER STAR, et autres marques au prix de la raffinerie, par quantité de chars.

SHERBROOKE, P. Q.

## Gomme du Dr Adam

## POUR LE MAL DE DENTS

Donne un soulagement immédiat, ne coûte que dix centins, est reconnue comme le meilleur spécifique pour le mal de dents. Vendue par tous les pharmaciens. Prix spéciaux aux marchands de campagne.

DÉPÔT GÉNÉRAL :

ROD. CARRIERE, Pharmacien  
1406, rue Ste-Catherine, Montréal.

## MARCOTTE FRÈRES

## ENCANTEURS

## ET AGENTS D'IMMEUBLES

Avances faites sur consignations. Emprunts négociés sur hypothèques.

No. 69, Rue St-Jacques  
MONTREAL.

## MORUE

Depuis deux ans, environ, il s'est créé une demande qui va toujours grandissant pour la morue en boîtes de 100 livres. Cette morue est désossée et séchée à l'étuve. Elle a meilleure apparence et est plus appétissante que la morue en paquets qui est habituellement séchée au soleil, sans grands soins de propreté.

Nous croyons rendre service à nos lecteurs de la campagne, qui ne le connaissent pas encore, ce nouvel emballage de la morue, dont le prix est actuellement de \$4.25 la boîte. Nous sommes certain que cette morue désossée et séchée à l'étuve donnera satisfaction à leur clientèle.

## Ventes de Fonds de Banqueroute par les Curateurs

Par Bilodeau & Renaud, le stock de chausures de Dame W. Ouellette moyennant 54c dans la piastre.

Par Alex. Desmarteau, le stock de Ernest Riel, hôtelier, à Chs. Rasconi moyennant \$1,250.

Par John McD. Hains, le stock de Richer & Desjardins, marchands-tailleurs, etc., moyennant 61c dans la piastre à Mde Louis Richer.

## Chronique de Québec

Mercredi, 28 sept. 1898.

Malgré plusieurs jours de température déplorable, cette dernière semaine a été remarquablement active pour le commerce local. Les fêtes mondaines, les réceptions officielles, bals, etc., résultant de la présence à Québec de la cour vice-royale, de quatre frégates de guerre, des membres de la commission internationale et du cabinet fédéral, sont en grande partie la cause de cette vitalité. Nous sommes aussi à la saison où le commerce d'automne tend à prendre son complet développement. Nous avons des renseignements qui nous permettent d'augurer une exceptionnelle recrudescence.

Déjà, les expéditions des marchandises d'approvisionnement sont commencentées, et indiquent de fortes commandes.

Au point de vue financier, le marché de Québec paraît être solide. Les affaires de banque sont toujours considérables, avec tendance à augmentation constante, et les échéances se rencontrent aisément. Les quelques petites cessions volontaires ou judiciaires qui se font de temps à autre ne sont pas de nature à affecter les affaires.

L'argent paraît être abondant, et cela se comprend si l'on tient compte de l'excellence de la récolte, des sommes considérables mises en circulation pour les améliorations publiques, et du numéraire versé sans interruption depuis des mois par les milliers d'étrangers qui ont visité la ville. De leur côté, beaucoup de marchands ont pris la bonne coutume d'offrir des avantages spéciaux à leurs acheteurs au comptant : cela constitue une prime appr-

ciable au bénéfice du consommateur, tout en facilitant les transactions d'affaires du vendeur. Cette coutume existe depuis longtemps dans le commerce de gros, sous forme d'escomptes, mais n'avait pas été appliquée d'une manière judicieuse au commerce de détail. Règle générale, l'expérience démontre que toute tentative sérieuse pour combattre le fléau du crédit est à l'avantage du marchand et de l'acheteur. Ceux qui comprennent cette vérité et qui la mettent en pratique, prospèrent; ceux qui l'ignorent, infailliblement marchent à la ruine. La tendance actuelle, à Québec, est de diminuer, et, autant que possible, de supprimer le crédit.

ÉPICERIES

Toute cette semaine, la question du plébiscite sur la prohibition a été à l'ordre du jour. Les brasseurs, les épiciers, de gros et de détail et les hôteliers se sont émus des conséquences possibles d'un vote hostile à la fabrication et importation des spiritueux, et ils ont agi de manière à provoquer une expression d'opinion anti-prohibitionniste. C'est de bonne guerre, croyons-nous, et, en agissant ainsi, nos hommes d'affaires ont prouvé qu'ils se souciaient de leurs intérêts et, nous l'osons dire, des intérêts du pays.

Nous avons lieu de croire que le résultat correspondra à leurs efforts et que le vote anti-prohibitionniste sera considérable dans les trois divisions électorales de Québec.

Les prix dans les épiceries ont subi quelques changements de peu d'importance dont il est tenu compte ci-dessous :

Barbades, tonne, 30 à 32c; tierce 33 à 38c, composé 22 à 24c.  
Sirop Fadjardos 1ère qualité, 34 à 35c.  
Sucre: Jaunes 3½ à 3¾c; Extra ground 6 à 6½c; Granulé, 4½ à 4¾c.; Paris lump, 6 à 6½c.

Conserves en bottes: Saumon, \$1.25 à \$1.40; homard, \$2.30 à \$2.50; tomates, 40c à \$1.00; blé-d'inde, 90c à \$1.00; pois, 80c à 90c.

Beurre: Frais 14 à 15c; Marchand 12½c à 13½c; Beurreries, 18 à 18½c; œufs, 18 à 14c.

Fromage; 7½ à 7¾c en gros. Sucre du pays 5 à 6c

Allumettes: Dominion, \$2.25 à \$2.50.  
Huile de charbon: 14c.

Raisins: Valence, 6c à 7c; Californie, 7½c à 8c; Sultana, 9c à 10c; C. Cluster, \$2.20; Imp. Cabinet, \$2.20.

Tabac Canadien: En feuilles, 20 à 22c; Walker wrappers, 25c; Kentucky, 25c.

FABINES, GRAINS ET PROVISIONS

Plusieurs cargaisons de poissons sont déjà arrivées du Labrador et Cap Breton et tout indique que les prix seront à peu près ceux de l'année dernière.

La semaine a été très active et l'heure des grandes transactions dans les poissons et provisions de toutes sortes a sonné. La collection est assez bonne.

Farines (en poches): Fine \$1.50 à \$1.80; Superfine, \$1.65; Extra, \$1.75; Patent, \$1.90; S. Roller, \$1.80; Forte à levain, \$2.35 à \$2.50.

Lard: Short Out, \$16.75; Clear Back, \$16.50.

Saindoux: Pur, en seaux, \$1.65 à \$1.85; Composé, \$1.20 à \$1.40; en chaudière, 7 à 8c.

Grains: Avoine (par 34 lbs) Ontario, 35c; do Province, 33c; Orge, 50c; Son, 57½c; Gruau, \$1.90 à \$2.00; Pois, 80c; Fèves, \$1.00 à \$1.10.

Sel: En magasin, 38c; fin, ½ de sac, 28 à 30c; gros sac, \$1.10.

Nous avons préféré laisser le marché aux poissons prendre une position régulière quant aux prix avant que d'en donner les cotes; à l'heure actuelle les prix sont très irréguliers.

Les améliorations à la voirie municipale continuent à employer un grand nombre d'ouvriers. Il y a transformation complète de certains quartiers, pour le mieux, heureusement. Ces travaux produisent déjà des résultats sensibles, surtout dans la rue St Joseph où le commerce en bénéficie dans de larges proportions. La Compagnie du C.P.R. profite aussi de l'élargissement de certaines rues pour localiser une ligne de tramway électrique, actuellement en construction, qui reliera sa gare du Palais directement avec l'hôtel "Château Frontenac." On comprend l'avantage qu'en retirera le public voyageur.

Dans la chaussure, la position s'améliore un peu. Certaines manufactures, plus chanceuses que d'autres, ont même dû faire des heures supplémentaires de travail pour livrer des commandes urgentes. En outre, les échantillons des voyageurs sont maintenant prêts et ces messieurs vont, dans quelques jours, se mettre en route, pour prendre les commandes du printemps. Nous leur souhaitons bonne chance.

L. D.

INTERNATIONAL Business College

Place d'Armes, Montréal.

Cette institution est une des mieux organisées du pays. Le programme comprend: la tenue des livres, l'arithmétique, la calligraphie, la correspondance, le droit commercial, la sténographie (dans les deux langues), la clavographie, l'anglais, le français, la préparation aux examens, du service civil, etc. Les cours ont recommencé, **Lundi 22 Aout.** L'enseignement se fait en anglais par des professeurs d'expérience. Un cours préparatoire est annexé au collège. ... Salles spéciales pour dames. Demandez le prospectus. Téléphone Main 309.

CAZA & LORD, Directeurs.

Capacité des moulins représentés: au delà de 3,000 barils par jour.

JOHN WILKINS, AGENT DES MEUNERIES  
Telephone Bell 1823. 44, RUE ST-JEAN, MONTREAL.

Informations fournies rapidement et avec plaisir. Télégraphiez ou écrivez pour les derniers prix avant d'acheter. Offre: En lots de chaux, directement des moulins d'Ontario ou du Manitoba: Farines patentes Hongroises, premier choix. Farines fortes à boulangers du Manitoba. Straight Rollers. Farines de choix extra. Avoine roulée. Farine de Blé d'Inde. Issues, et aussi Grains en tous genres.

Cacaos, Chocolats et Cafés **COWAN**

EN VENTE MAINTENANT CHEZ TOUS LES MEILLEURS ÉPICIERIS DE LA PUISSANCE

ILS SONT ABSOLUMENTS PURS....

The Cowan Co'y, Ltd., Toronto, Ont.

Le plus Pur et le Meilleur....

**SEL WINDSOR**

N'est surpassé par aucun sel manufacturé. :: :: ::  
Essayez-le et vous n'en emploierez pas d'autre...

Les personnes qui savent et celles qui distinguent veulent avoir le meilleur, surtout quand le prix n'est pas plus haut que celui de marques inférieures. Ayez en mains ce qui est reconnu être le meilleur.

The Windsor Salt Co., Windsor, Ont.

ALFRED LEMIEUX  
COMPTABLE ET LIQUIDATEUR

Successions en faillites.

BUREAU

People's Chambers, 125 rue St-Pierre  
QUEBEC

Jos. Amyot & Frere

— IMPORTATEURS DE —

Marchandises Françaises, Anglaises, Allemandes, Japonaises et Américaines....

Les dernières nouveautés dans les modes.

45 rue Dalhousie et 20 rue Union

QUEBEC

EN GROS SEULEMENT.

FARINE, GRAINS, PROVISIONS, SEL ET FOIN.

PRIX MODÉRÉS....

Je tiens constamment en mains un assortiment considérable des marchandises ci-haut mentionnées.....

WILLIAM CARRIER,  
NEGOCIANT EN GROS

Entrepot et Bureau, 108 RUE DALHOUSIE,  
Entrepot No 2, 92 RUE DALHOUSIE,

QUEBEC



# Une Annonce!

Les manufacturiers d'Enameline, le poli moderne pour les poëles, informent les épiciers de détail des Etats-Unis que le et après le 1er septembre 1898, ils manufactureront l'Enameline sous forme de pâte, de morceaux et de liquide.

# Enameline THE MODERN STOVE POLISH

## PASTE, CAKE OR LIQUID

Nous demandons votre clientèle EXCLUSIVE pour le commerce des polis pour les poëles. Dans nos nouveaux genres "Enameline Cake" et "Enameline liquide" nous donnons la plus forte quantité, la meilleure qualité et les prix les plus réduits qui aient jamais été offerts. Si vous faites des affaires pour y réaliser du profit cela vous paiera de vendre toute notre ligne.

J. L. PRESCOTT & CO., NEW-YORK.

### NOS PRIX COURANTS

Nos Prix Courants sont révisés chaque semaine. Ces prix nous sont fournis pour être publiés, par les meilleures maisons dans chaque ligne; ils sont pour les qualités et les quantités qui ont cours ordinaire dans les transactions entre le marchand de gros et le marchand de détail, aux termes et avec l'escompte ordinaire. Lorsqu'il y a un escompte spécial, il en est fait mention. On peut généralement acheter à meilleur marché en prenant de fortes quantités et au comptant. Tous les prix sont ceux du marché, en général, et aucune maison ou manufacturier n'a le pouvoir de les changer à son avantage, sauf pour ses propres marchandises qui sont alors cotées sous son propre nom et sa propre responsabilité. La Rédaction se réserve le droit de refuser ce privilège à quiconque en abuserait pour tromper le public.

PRIX COURANTS.—MONTREAL, 20 SEPTEMBRE 1898.

Allumettes.	
Nouv Dominion..... la caisse..	2 85
Telegraph..... " "	3 45
Telephone..... " "	3 25
Tiger..... " "	3 10
Frêt payé à destination et 20c. en moins par caisse pour 5 caisses et plus assorties ou non.	
Phoenix..... la caisse..	3 15
Beaver Parlor..... " "	1 50
"..... par 5 caisses..	1 40

Articles divers.	
Bleu Parisien..... lb.	0 12 0 13
Bouchons communs..... gr.	0 18 0 80
Briques à couteaux..... doz.	0 35 0 37 1/2
Brûleurs pour lampes	
No. 1..... doz.	0 00 1 00
No. 2..... " "	0 00 0 75
No. 3..... " "	0 00 0 70
Câble coton 1/4 pouce..... lb.	0 12 1/2 0 13 1/2
" Manilla..... " "	0 12 0 13 1/2
" Sisal..... " "	0 10 1/4 0 11 1/4
" Jute..... " "	0 08 1/2 0 09
Cartes à jouer..... doz.	0 25 3 50
Chandelles sulf..... lb.	0 00 0 09
" paraffine..... " "	0 08 0 09
" London Sperm..... " "	0 07 1/2 0 08 1/2
" Stéarine..... " "	0 11 0 13
Épingles à linge, bte. 5 gr.	0 00 0 60
" " " " " "	3 fls. 6 fls.
Ficelles..... 30 pieds..	0 50 0 80
" " " " " "	40 " " 0 60 1 00
" " " " " "	48 " " 0 70 1 15
" " " " " "	60 " " 0 85 1 35
" " " " " "	72 " " 1 00 1 65
" " " " " "	100 " " 1 25 2 25
Graine de canari..... lb.	0 08 1/2 0 04
" psq..... " "	0 08 0 08
" chanvre..... " "	0 07 1/2 0 04
" rapé..... " "	0 07 0 08
Lessiv concentré, com..... " "	0 30 0 40
" pur..... " "	0 60 0 70
Mèches à lampes No. 1.....	0 18 0 20
" No. 2..... " "	0 13 0 15
" No. 3..... " "	0 12 0 13

Bass Ale. Bières.	
ead Bros. Dog's Head..... qts dz.	2 55
" " " " " " " " " " " "	1 57 1/2
Guinness' Stout.	
Read Bros. Dog's Head..... qts oz.	2 52 1/2
" " " " " " " " " " " "	1 50

Cafés.	
Cafés rôti.	
Arabian Mocha..... la livre.	32
Imperial..... " "	28
Jamaïque..... " "	20
Java Sirtings..... " "	26
Maracalbo..... " "	23
Old Gov..... " "	31
Old Gov. Java et Mocha.....	32
Pure Mocha..... " "	24
Rio..... " "	11 à 15
Standard Java..... " "	32
" et Mocha..... " "	32

**Chocolats et Cacaos.**  
**Chocolats Menier.**



**CHOCOLAT MENIER**  
BRINCE CHOCOLAT NEUVIS

Cacaos Fry.	
Caracas 1/4 boîte de 6 lb..... la lb.	0 42
Diamond 1/4 et 1/2 boîte de 6 lb.....	0 24

Gold Medal (sucré) de 6 lb..... la lb.	0 29
Monogram 1/2, 6 div. " " " "	0 24
Fur non sucré 1/2 " " " "	0 42
Vanille 1/4 " " " "	0 42
Chocolats Cowan.	
French Diamond 6 div. 12 lbs. lb.	0 23
Queen's dessert, 1/4 et 1/2 " " "	0 40
Mexican Vanilla 6 div. " " "	0 42
Parisien, marc. à 50. " " "	0 35
Royal Navy, 1/4 et 1/2 " " "	0 30
Chocolate icing paq. 1 lb. dz.	2 25
" " " " " " " "	1 25
Pearl Pink Icing " " " "	1 75
White Icing " " " "	1 75
Chocolat Felix Potin:	
Chocolat, qualité No. 1..... lb.	0 27 1/2
" " " " " " " " " " " "	0 35
Cacaos Fry.	
Concentré 1/4, 1/2, 1 lb. boîte de 1 dz.	2 40
Homéopathique 1/4, bte 14 lbs. lb.	0 33
" " " " " " " " " " " "	0 33
Cacaos Cowan.	
Hygénique, en tins de 1/2 lb. dz.	3 75
" " " " " " " " " " " "	2 25
" " " " " " " " " " " "	0 55
Essence cacao, non sucré..... dz.	1 40
" " " " " " " " " " " "	2 25
Cacao Felix Potin.	
Cacao, boîte 1/4 lb..... lb.	0 27 1/2
Coco.	
Canadian Cocoanut Co.	
la livre	
White Moss 1/2 lb, 15 ou 30 lbs à la c.	0 27
" " " " " " " " " " " "	0 27 1/2
" " " " " " " " " " " "	0 28
" " " " " " " " " " " "	0 29
" " " " " " " " " " " "	0 29
" " " " " " " " " " " "	0 30
" " " " " " " " " " " "	0 30
" " " " " " " " " " " "	0 30
" " " " " " " " " " " "	0 20
Feather Strip " " " "	0 22
Special Shred " " " "	0 18
Macaroon " " " "	0 18
Crown Desic. de 12, 20 ou 25 lbs.	0 18
Special " " " "	0 17
Au quart, 2c par lb. de moins.	
En boîtes et demi-boîtes, 1c par livre de plus qu'en barils.	
Confitures et Gelées.	
Lazenby.	
Tablettes de Gelées 18 var..... pts.	1 20

Conserves alimentaires.	
Spécialités de W. Clark.	
Compressed Corned Beef 1s. la dz	\$1 20
" " " " " " " " " " " "	2 20
Eng. Brawn..... 2s. " "	2 20
Boneless Pigs Feet..... 2s. " "	1 40
Sliced Smoked Beef..... 1s. " "	2 20
Roast Beef..... 1s. " "	1 20
" " " " " " " " " " " "	2 20
Potted Meats. 4 oz. tins.	
Ham..... " "	0 55
Game..... " "	0 55
Hare..... " "	0 55
Chicken..... " "	0 55
Turkey..... " "	0 55
Wild Duck..... " "	0 55
Tongue..... " "	0 55
Beef..... " "	0 55
Pates.	
Wild Duck..... la dz.	1 10
Partridge..... " "	1 10
Chicken..... " "	1 10
Veal & Ham..... " "	5 50
Ox Tongue Whole 1 1/2.....	6 75
" " " " " " " " " " " "	8 00
" " " " " " " " " " " "	2 75
Lunch Tongue. 1s.....	2 75
Picnic Beans with Tomato Sauce.....	0 60
Soups.	
Mulligatawny.....	1 10
Ox Tail.....	1 10
Kidney.....	1 10
Tomato.....	1 10
Vegetable..... pints.	1 10
Julienne..... quarts.	2 25
Chicken.....	
Mock Turtle.....	
Légumes.	
Asperges 4 lbs..... dz.	0 00 0 00
Baked Beans 3 lbs.....	1 00 1 10
Bilé d'Inde..... 2 lbs	0 80 0 85
Champignons..... bte.	0 14 0 21
Citrouilles 3 lbs..... dz.	0 85 0 90
Haricots verts..... " "	0 85 4 00
Olives, Pints..... " "	3 75 2 50
" " " " " " " " " " " "	2 00 2 50
" " " " " " " " " " " "	0 00 1 50

**DEMANDEZ!**  
 Seuls Agents pour le Canada:  
 C<sup>e</sup> d'approvisionnement  
 alimentaires à Montréal.



**PETITS POIS  
 SARDINES  
 CHAMPIGNONS  
 ASPERGES**

MAISON FONDÉE EN 1851.

# N. QUINTAL & FILS, Epiciers en Gros,

270, 274, rue St-Paul, et 113, 115, rue des Commissaires, MONTREAL.

EULS REPRESENTANTS AU CANADA POUR LES FAMEUX COGNACS SUIVANTS:	
Geo. Fabert & Co., qts.....	\$7.50 par cse de 1 doz.
do do pts.....	8.75 " 2 doz.
do do flasks.....	9.50 " 4 doz.
Geo. Fabert & Co., 1 bout.....	\$9.50 par cse de 4 doz.
do do flasks.....	7.75 " 2 doz.
Cognac Denis Texte & Fils, qts.....	7.75 " 1 doz.
Cognac L. PAULHIAC & CO., (sans rival).....	9.00 " 1 doz.

Une magnifique horloge valant \$10.00 sera donnée avec chaque commande de 5 caisses

PRIX COURANTS.—MONTREAL, 29 SEPTEMBRE 1898.

Petits pois français...bte.	0 11	0 12
" fine.....	0 13 <sup>3</sup>	0 15
" extra fine.....	0 18	0 18
" surfin.....	0 18	0 20
Pois canadiens 2 lbs. ds.	0 85	1 20
Tomates.....	1 00	1 10
Truffes.....	4 80	5 00
<b>Fruits.</b>		
Ananas 2 et 2 <sup>1</sup> / <sub>2</sub> lbs. ds.	2 10	2 40
Bluets 2 ".....	0 85	0 90
Fraises 2 ".....	1 50	1 60
Fram broches 2 ".....	1 50	1 60
Pêches 2 ".....	1 50	1 60
Poirés 2 ".....	2 40	2 50
" 3 ".....	1 60	1 65
" 3 ".....	2 25	2 40
Pommes gal.....	2 00	2 20
" 3 lbs.....	0 75	0 80
Prunes 2 ".....	1 50	1 60
<b>Poissons.</b>		
Anchois.....ds.	3 25	0 00
Anchois à l'huile.....	3 25	4 50
Clams 1 lb.....	1 50	2 00
Harengs marinés.....	1 50	1 60
Harengs aux Tomates.....	1 35	1 50
Homards, boîte haute.....	0 00	2 75
" plate.....	0 00	2 90
Huitres, 1 lb.....ds.	1 30	1 40
" 2 ".....	2 20	2 40
Maquereau.....	1 30	1 40
Sardines 1/2 françaises.bte.	0 08	0 25
" 1/2 ".....	0 18	0 35
Sardines Royan à la Vatel.....	0 00	0 15
Sardines Royan à la Bordelaise.....bte.	0 00	0 15
Saumon rouge (Sockeye) boîte haute dz. 1 30	1 35	
" " plate.....	1 35	1 45
" " ordinaire haute 1 20	1 25	
" " rose (Coho).....dz. 1 10	1 20	
Smelts (Eperlans).....	0 50	0 00
Thon à la Vatel, jarre.....	0 00	0 27 <sup>1</sup> / <sub>2</sub>
<b>Viandes en conserves.</b>		
Corned Beef, bte 1 lb.....dz.	1 60	1 50
" " 2 ".....	2 75	2 65
" " 6 ".....	9 00	8 60
" " 14 ".....	18 25	18 55
Lang. de porc.....1 " dz.	3 50	3 70
" " 2 ".....	3 50	3 70
" bœuf " 1 1/2 lb.....	0 00	0 60
" " 3 ".....	0 25	0 00
" " 3 ".....	0 00	15 15
English Brawn 1 lb.....	1 45	1 35
Bœuf (chipped dried).....	0 03	2 80
Dinde, bte 1 lb.....	0 00	2 40
Pâtés de foie gras.....	5 25	8 00
Pieds de cochon, bte 1 1/2 lb.....	0 00	2 40
Poulets, " 1 lb.....	0 00	2 40
Specialité des Lazenby.		
Soupes Real Turtle.....dz.	0 00	9 00

Soupes assorties.....	3 00	3 75
" bts carrées ".....	0 00	1 65
<b>Spécialités de Johnston's Fluid Beef.</b>		
No. 1, boîtes de 2 oz.....	\$ 3 00	\$ 36 00
" 2, " 4 oz.....	5 00	60 00
" 3, " 8 oz.....	8 75	105 00
" 4, " 1 lb.....	14 25	171 00
" 5, " 2 lb.....	27 00	324 00
<b>En paquets.</b>		
Nos. 1 & 2, deux doz. à la boîte, une grosse par caisse.		
No. 3, une doz. à la boîte, 1/2 gr. par caisse.		
No. 4, boîtes de 1 et 2 doz.		
No. 5, " " " " " "		
<b>En bout. de 16 oz.</b>		
En caisse de 1 doz.....	\$12 00	\$144 00
<b>Fluid Beef Cordial.</b>		
Liquide.....	Par doz.	Par Gr.
Bout de 20 oz.....	\$15 00	\$180 00
<b>1 doz. par caisse.</b>		
<b>Johnston's Fluid Beef avec Hypo-phosphites.</b>		
<b>Marque—Staminal—Enregistrée.</b>		
Liquide.....	Par doz.	Par Gr.
Bout. de 2 oz. Staminal.....	\$ 3 00	\$ 36 00
" " 4 oz. ".....	6 00	72 00
" " 8 oz. ".....	9 00	108 00
" " 16 oz. ".....	15 00	180 00
<b>En paquets.</b>		
Bout. de 2 oz., 1 doz. en boîtes de papier en caisse de 1/2 et 1 grosse.		
Bout. de 1/2 lb. 1 doz. en boîtes de papier, 4 doz par caisse.		
Bout. de 1/2 lb. 1/2 doz. en boîtes de papier, 2 doz. par caisse.		
Bout. de 1 lb. 1/2 doz. en boîtes de papier, 2 doz. par caisse.		
<b>Bovril.</b>		
Bout. de 1 oz.....	par doz.	\$2 00
" " 2 oz.....	"	3 75
" " 4 oz.....	"	6 50
" " 8 oz.....	"	11 25
" " 12 oz.....	"	18 25
Petites bout. (pour une tasse) ".....	"	1 00
<b>Invalid Bovril.</b>		
Pots de 2 oz.....	"	3 85
" 4 oz.....	"	6 55
Tablettes de Bœuf Bovril.....	"	1 20
<b>Conserves Amieux Frères :</b>		
Sardines des Gastronomes, qualité extra, 1/2 bébé Vendée.....	0 11	
do 1/2 bébé Bretagne.....	0 11	
do 1/2 basse double couvert.....	0 15	
do 1/2 do do.....	0 24	
do 1/2 haute do.....	0 30	
do sans arêtes 1/2 b. à bande.....	0 18	
do do 1/2 do.....	0 25	

Sardines au beurre, qualité extra.		
do aux truffes 1/4 do.....	0 21	
do St-Pierre à la tomate, 1/2 baéssé à clef.....	0 11	
do do do.....	0 17	
do do sauce ravigote 1/2 do.....	0 19	
Royans à la Brillat-Savarin, aux sachards aromatisés 1/4 ovale.....	0 13	
Sardines A. F. Lagrave & Fils, bonne qualité, 1/4 basse, Tomates	0 13	
Sardines Cattraud-Amieux, qualité choix, 1/4 format Club.....	0 12	
Maquereaux au vin blanc.....	0 35	
Harengs marinés.....	0 28	
Petits pois Lagrave.....	0 09	
" fins à l'anglaise.....	0 13	
" très fins, à l'anglaise.....	0 15	
Champignons Lagrave.....	0 13	
" choix courant.....	0 17	
" 1er choix.....	0 35	
Haricots verts moyens à l'anglaise	0 11	
Cèpes au naturel Lagrave.....	0 17	
Artichauts Entreve.....	0 26	
Moutarde aux anchois, à l'huile, aux fines herbes, à la ravigote, le gros façon.....	0 18	
Le 1/2 ".....	0 11	
Le 1/4 ".....	0 09	
Purée foie gras truffée, 1/4 bte à clef	0 20	
Paté " 1/32 ".....	0 45	
" " 1/16 ".....	0 45	
" " ".....	0 60	
<b>Cirages.</b>		
Cirages français.....dz.	0 25	0 70
" canadiens.....	0 20	0 60
Russet Combination Dress.....doz.	1 75	
Ox Blood.....	1 75	
Brown Chocolate.....	1 75	
Green.....	1 75	
Universal Shoe Dressing.....	2 00	
<b>Mines.</b>		

No 4, 3 doz. à la caisse.....	4 50
No 5, 3 doz. à la caisse.....	7 50
Mine Royal Dome.....gr.	1 70
" James.....	2 40
" Kling Sun large dz.	0 00
" " small.....	0 00
Mine Sunbeam large dz.....	0 00
" " small.....	0 00
Silverine, No 8.....	0 00
" " 6.....	0 00
" " 4.....	0 00
<b>Vernis.</b>	
Vernis à harnais.....gal.	0 00
" ".....	1 10
" à tuyaux.....gal.	0 00
" Parisien.....dz.	0 70
" Royal polish.....	0 00
<b>Drogues et Produits Chimiques.</b>	
Acide-carbolique.....lb.	0 30
" citrique.....	0 50
" oxalique.....	0 08
" tartrique.....	0 33
Aloès du Cap.....	0 14
Allun.....	0 01 <sup>1</sup> / <sub>2</sub>
Bicarbonate de Soude, brl.	2 45
Bichrom. de potasse.....lb.	0 09
Bleu (carré).....	0 10
Borax raffiné.....	0 04
Bromure de potasse.....	0 55
Camphre américain.....	0 80
" anglais.....	0 85
Cendres de soude.....	0 01 <sup>1</sup> / <sub>2</sub>
Chlorure de chaux.....	0 02 <sup>1</sup> / <sub>2</sub>
" de potasse.....	0 23
Couperose.....100 lbs	0 55
Crème de tartre.....lb	0 20
Extrait de Campêche.....	0 10
" en paquets.....	0 12
Gélatine en feuilles.....	0 35
Glycérine.....	0 18
Gomme arabique.....lb	0 40
Gomme épinette.....	0 00
Indigo Bengale.....	1 50
" Madras.....	0 80
Iodure de potasse.....	4 00
Opium.....	4 50
Phosphore.....	0 60
Pourpre de Paris.....	0 09
Résine (280 lbs).....	2 75
Salpêtre.....lb	0 05
Sels d'Epsom.....100 lbs	1 50
Soda caustique 60° lbs	1 75
" 70° ".....	2 00
" à laver.....	0 75
" à pâte.....brl.	2 00
Soufre pound.....lb.	0 32
" bâtons.....	0 02
" rock, sacc.....100 lbs.	2 00
Strychnine.....oz.	0 90
Sulfate de cuivre.....lb.	0 04 <sup>1</sup> / <sub>2</sub>



**DUCKETT, HODGE & CIE**  
Exportateurs de  
**BEURRÉ ET FROMAGE**  
55 RUE WILLIAM, - - MONTREAL

Donnez à  
**VOS CHEVEUX GRIS**  
Le couleur de leurs jeunes années, en faisant usage de  
**RESTAURATEUR ROBSON**  
En vente partout; 50c. la bouteille.  
J. T. CAUDET, PHARMACIEN, - JOLIETTE, QUE.

**GRAINS DE SEMENCE** Blé (rouge et blanc) Manitoba et Ontario; Avoine, Banner Welcome, Merveilleuse, Canadienne, etc.; Pois. Orge, Sarrasin, etc. Blé d'Inde à silos, Lentilles, Mil canadien et de l'ouest; Trèfle rouge, blanc, alsike, vermont, mammoth; Plâtre à terre; engrais chimiques.

Spécialités de Grains et Graines pour Cereales Agricoles.  
**J. B. RENAUD & CIE, 126 A 140, RUE ST-PAUL, QUEBEC.**

**MELASSES** En magasin et sur le qual  
...DES PETITES ANTILLES, BARBADES, PORTO-RICO, FAJARDO.  
**NAZAIRE TURCOTTE & Cie, Négociants,**  
54-58, rue Dalhousie, Basse-Ville, QUEBEC

**CASINO et ST-LOUIS à 5c.**

Consommateurs et Marchands, exigez les célèbres marques de tabacs Casino et St-Louis à 5 cents le paquet. .... ILS SONT SUPERIEURS A TOUS AUTRES DU MEME PRIX.

**JOS. COTE — MANUFACTURIER — QUEBEC**

Offrez-nous des grains de toutes sortes, nous faisons le commerce d'exportation, et, nous sommes en état de vous payer les plus hauts prix pour quelle que soit la quantité que vous ayez à nous offrir.

**MICHAUD FRERES & CIE.,**  
EXPORTATEURS DE GRAINS

CHAMBRE 202  
Bâtisse "BOARD OF TRADE"  
No. 38  
Rue Saint-Sacrement  
MONTREAL.

PRIX COURANTS.—MONTREAL, 29 SEPTEMBRE 1895.

Sulfate de morphine... " 1 90 2 00	
" de quinine...oz. 0 40 0 45	
Sumac...tonne. 55 00 65 00	
Vert de Paris...lb. 0 17 0 18½	
Vitriol... " 0 04½ 0 08½	
Bombons de Pin Parfumé... \$0 75	
Sirof de Pin Parfumé... 1 75	
Vin de Pin Parfumé... 9 00	
" " " " 4 20	
Perles de Pin Parfumé... 4 00	
Huile de Pin Parfumé... 4 20	
Bain de Pin Parfumé... 4 20	
Onguent de Pin Parfumé... 1 75	
Savon de Pin Parfumé... 2 40	
Ouate de Pin Parfumé... 1 75	
Plastron de Pin Parfumé... 50, 60, 75, 1 00	
Bas et Chaussettes de Pin Parfumés 80, 40, 50, 60	



**Eaux Minérales.**

Carabana...cse. 10 50	
Hunyadi Matyas... " 8 00	
Pougues St-Leger... " 10 50	
St-Galmier qts. (source Badoit) cse. 8 00	
" " " " 7 50	
Vichy Célestins, Grande Grille... " 10 00	
" Hopital, Hauterive... " 10 00	
" St-Louis... " 00	

**Epices pures.**

Allspice, moulu...lb. 0 13 0 20	
Cannelle moulu... " 0 15 0 20	
" en nattes... " 0 13 0 18	
Clous de girofle moulu " 0 17 0 20	
" ronds... " 0 11 0 15	
Gingembre moulu... " 0 20 0 25	
" racines... " 0 16 0 22	
Macis moulu... " 0 80 1 00	
Mixed Spice moulu Tin 1 os " 0 00 0 45	
Muscade blanche... " 0 40 0 55	
" non blanche... " 0 50 0 60	
Piment (clous ronds)... " 0 17 0 18	
Poivre blanc, rond... " 0 23 0 25	
" moulu... " 0 25 0 27	
" noir, rond... " 0 13 0 14	
" moulu... " 0 16 0 18	
Whole Pickle Spice...lb. 0 18 0 20	

**Fruits secs.**

Abricots Calif...lb. 0 10 0 12	
Amandes ½ molles... " 0 09 0 09½	
" Tarragone... " 0 11 0 12	
" écalées... " 0 00 0 00	

Amand. amères écaléeslb. 0 35 0 40	
" écalées Jordan " 0 00 0 35	
Dattes en boîtes " 0 04½ 0 04½	
Figues séchées en boîtes " 0 00 0 00	
" en sac... " 0 00 0 00	
Nectarines Californis... " 0 08 0 08	
Noisettes (Avelines) " 0 08½ 0 08½	
Noix Marbot... " 0 09½ 0 11	
" Grenoble... " 0 10½ 0 12	
" écalées... " 0 20 0 21	
Noix du Brésil... " 0 12 0 17	
" Pecan... " 0 09 0 11	
Noix Pecan polies... " 0 08½ 0 1	
Peanuts rôtis (arach)... " 0 08½ 0 1	
Pêches Californis... " 0 10 0 11	
Poires... " 0 09 0 10	
Pommes séchées... " 0 08½ 0 07	
Pommes évaporées... " 0 00 0 10	
Pruneaux Bordeaux... " 0 04 0 08	
" Bonnie... " 0 08½ 0 07½	
" California... " 0 07 0 09½	
Raisins Calif. 3 cour... " 0 00 0 07½	
" " " " 0 08 0 09	
Corinthe Provincials... " 0 05½ 0 05½	
" Filistras... " 0 00 0 08	
" Patras... " 0 00 0 08½	
" Vostizés... " 0 07 0 08	
Malaga Loose Muscat... " 0 08 0 07	
" London Layers bte. 1 35 1 50	
" Black Baskets... " 0 00 2 00	
" Connaisseur(Cluster) " 1 80 2 00	
" Buckingham... " 0 00 3 25	
Cluster... " 0 00 3 25	
Malaga Russian Clusterbte. 4 00 4 25	
Sultana... " 0 00 0 10	
Valence off stalk... " 0 00 0 05	
Valence fine off stalk... " 0 05 0 08	
" Selected... " 0 00 0 08	
" 4 cour... " 0 08 0 08½	

**Fruits verts.**

Ananas...pièce. 0 00 0 00	
Attocas...baril. 3 00 9 00	
Bananes...régime 0 75 1 50	
Pommes...baril. 1 25 3 00	
Raisins Malaga crate " 0 00 0 00	
Oranges Valence (420)... " 0 00 0 00	
" (714)... " 0 00 0 00	
" Navels... " 0 00 0 00	
" Seedlings... " 2 00 3 00	
" Mexique (150)... " 0 00 0 00	
" Messine... " 0 00 1 50	
" Sanguines... " 0 00 0 00	
Citrons Messine...casse. 5 00 6 00	
" Naples... " 0 00 0 00	
Oignons rouges...baril.. 0 00 0 00	
" jaunes... " 0 00 0 00	
" d'Egypte, 112 lbs 2 00 2 25	
" d'Espagne, boîte. 0 00 0 00	
Noix de coco, par 100... 3 00 3 50	

<b>Grains et Farines.</b>		
GRAINS.		
Blé roux d'hiver Can. No 2. 0 00 0 00		
Blé blanc d'hiver Can. No 2. 0 00 0 00		
Blé du Manitoba No 1 dur... 0 77½ 0 82		
" " No 2 " " 0 00 0 00		
Blé du Nord No 1... 0 76 0 78		
Avoine blanche No 2... 0 28 0 28½		
Blé d'Inde Américain... 0 36 0 37		
Orge... 0 52½ 0 53		
Pois No 2 ordinaire, 60lbs. 0 00 0 61		
Sarrasin, 48 " 0 00 0 00		
Selgie, 56 " 0 42½ 0 50		
FARINES.		
Patente d'hiver... 4 00 4 25		
Patente du printemps... 4 80 4 90		
Straight roller... 3 50 3 75		
Forté de boulanger, cité... 4 50 4 55		
Forté du Manitoba, secondes 3 90 4 00		
FARINES D'AVOINE.		
Farine d'avoine Standard, baril... 3 50 3 60		
" " sac... 1 65 1 70		
" granulée baril... 3 50 3 60		
" " sac... 1 65 1 70		
Avoine roulée baril... 3 50 3 60		
" " sac... 1 65 1 70		
ISSUES DE BLÉ.		
Son d'Ontario, au char, ton 12 00 12 50		
" de Manitoba " 11 00 11 50		
Grn de Manitoba...char 15 00 16 00		
" d'Ontario... " 14 50 15 00		
Moulée " 00 00 17 00		
Farines préparées.		
Farine préparée, Brodie XXX, 6 lbs... 2 70		
" " 3 " " 1 40		
" " superb 6 " " 2 50		
" " 3 " " 1 30		
Orge mondée (pot barley)sac 1 90 2 00		
" " quart 3 90 4 00		
" perlée...sac 0 00 3 50		
Huiles et graisses.		
HUILES.		
Huile de morue, T. N., gal. 0 35 0 40		
" loup-marin raffi... " 0 40 0 45		
" paille... " 0 00 0 00		
Huile de lard, extra gal. 0 55 0 60		
" " No 1... " 0 50 0 55		
" d'olive p. mach... " 0 90 1 00		
" à salade... " 0 85 0 75		
" d'olive à lampion " 1 20 2 60		
" de spermaceti... " 1 30 1 50		
" de marsouin... " 0 50 0 60		
" de pétrole, par char... 0 00 0 13		
" " par quart. 0 00 0 14		
Acme Crown...gal. 0 15 0 18		
Huile Américaine par quart: " 1850 " 0 17		
Prime White... " 0 00 0 17		
Water White... " 0 00 0 18		

Fratt's Astral... " 0 00 0 19½		
Huile d'olive Barton et Guestier gal. qts 8 50		
" " " " pts 9 50		
" de fois de m. Nor. gal. 1 20 à 1 40		
" " T.N. " 1 00 1 10		
" de castor "E. I." lb. 0 08½ 0 09½		
" " franc. qrt. lb. 0 08½ 0 09		
" " cse " 0 09½ 0 10½		
<b>Spécialités de Lazenby.</b>		
Huile à salade... " ¼ pt. dz. 1 40		
" " " " 2 15		
" " " " 3 75		
" " " " 6 50		
Crème à salade petits... " 2 00		
" grands... " 3 75		
<b>Liqueurs et spiritueux.</b>		
<i>Brandies. (droits payés.)</i>		
à la caisse.		
Hennessy * pintes... 13 00		
" " chopines... 19 25		
" " " pintes... 14 75		
" " " pintes... 16 25		
" V. O. pintes... 17 25		
Martel * pintes... 12 75		
" " chopines... 14 00		
" V. O. pintes... 17 00		
" V. S. O. P. pintes... 18 50		
Par lots de 10 caisses assorties ou non, 25c de moins par caisse.		
F. O. B. Montréal, net 30 jours ou 1½ 10 jours		
Boutelleau & Co., F. P. 9 00		
" " " " 10 00		
" " " " 12 00		
" " " " 14 00		
" " " " 16 00		
" " " " 21 00		
P. Richard, carte blanche 12 qts. 8 50		
" " " " 24 pts. 9 50		
" " " " 48½ pts 10 50		
" " " " 12 qts. 12 00		
" " " " 24 pts. 13 00		
" " " " 48½ pts 14 00		
" " " " 16 Imp. flasks 10 00		
Rivière-Gardrat... 10 00		
Optima... 17 00		
Bisquit Dubouché... 9 25		
Benaud & Cie... 12 25		
E. Puet *... 9 00		
" " " " 10 75		
" " " " 12 50		
" " " " 14 50		
" " " " 16 25		
" " " " 18 25		
" " " " 20 25		
" " " " 24 25		
" " " " 26 25		
" " " " 30 25		
" " " " 36 25		
J. Borianne * * * 6 75		

# Huile de Charbon

"PERFECTION," Prime White; "CROWN ACME," Water White  
Ces marques sont manufacturées à notre nouvelle raffinerie, la plus grande, la plus complète et la mieux outillée en Canada.

Demandez nos prix et nos échantillons avant d'acheter votre approvisionnement d'automne. Nous vous intéresserons. Nous donnons une attention toute spéciale aux commandes reçues par la malle.

## THE BUSHNELL CO., Ltd.

RAFFINEURS

Bureau: Bâtisse du Board of Trade, MONTREAL



FONDEE EN 1849  
La plus grande manufacture du genre en Canada.  
**MARQUE "L" LION**

MARCHANDISES PURES  
ARTICLES INDISCUTABLES  
Les principaux marchands d'un Ocean à l'autre les ont en magasin  
VINAIGRES PURS, MARINADES,  
MIXTURES, GELÉES, MARMELADES  
ET CONFITURES.

TOUS ARTICLES DE PREMIERE CLASSE SOUS TOUS RAPPORTS.

**MICHEL LEFEBVRE & Cie, Manufacturers**  
Médailles d'Or, d'Argent et de Bronze. ...20 Premiers Prix.  
**MONTREAL**

**UNE MEDICINE IDEALE**

Pour la famille. Contre l'indigestion, l'état bilieux, le mal de tête, la constipation, le mauvais teint, la mauvaaise haleine, et tous les dérangements de l'estomac, du foie et des intestins.

**Les "RIPANS TABULES"**

Agissent doucement et promptement. Une digestion par-faite résulte de leur emploi. Une seule soulage. En vente par tous les pharmaciens, ou envoyées par malle.  
Ripans Chemical Co., 10 Spruce St., N. Y.

## J. H. JACQUES

MARCHAND DE

**CUIR, HARNAIS, FOURNITURES**  
pour CORDONNIERS et SELLERS

Demandez nos prix avant d'acheter. Ils sont toujours les plus bas. Nous n'avons pas de voyageurs, nous faisons bénéficier nos clients de ces économies en leur vendant à bon marché.

Téléphone 470.

No 38, RUE ST-PIERRE, QUEBEC.

## LE PRIX COURANT

A. & H. LIONAIS, - ÉDITEURS-PROPRIÉTAIRES.

25 Rue Saint-Gabriel

Téléphone No 2547. Boite de Poste No 917

Montréal, Canada.

**ABONNEMENTS**

(Strictement payables d'avance.)

Montréal et Banlieue, un an	\$2 00
Canada et Etats-Unis, un an	1 50
France et Union Postale, un an (15 francs)	3 00
Tout abonnement est considéré comme renouvelé, faute d'avis contraire 15 jours avant l'expiration.	
L'abonnement ne cesse que sur un ordre écrit adressé au bureau même du journal.	
Il n'est pas donné suite à un ordre de discontinuer tant que les arrérages et l'année en cours ne sont pas payés.	

Adresser toutes communications comme suit:  
**LE PRIX COURANT.**  
Montréal.



PRIX COURANTS.—MONTREAL, 20 SEPTEMBRE 1898.

Table listing various liquor and wine products such as Hennessy, Martell, J. P. Wiser & Son, and others, with prices per gallon and other units.

Table listing Canadian products including Rye Canadian, Walker's Imperial, and various Canadian Club items, with prices per quart and other units.

Table listing food and grocery items such as Moutardes, Poissons, and Produits de la ferme, with prices per pound, quart, and other units.

Table listing specialty and imported goods including Salaisons, Saindoux, and various oils and syrups, with prices per pound and other units.

Table listing various goods such as Pure Periqué, St-Leger, P. XXX, Old Fashioned, etc. with prices in dollars and cents.

Table listing goods under 'Noirs' and 'Thés' categories, including Congous, De l'Inde, Verts de Chine, Japon, etc.

Table listing 'Vinaigres' (vinegars) such as De Manuf. de St-Hyacinthe, Vinaigre Pur-triple, etc.

Table listing 'Vins' (wines) including Vinalgre Special A.S.D., Cidre Clariifié, and various types from E. Girardot & Cie.

Table listing 'Non Mousseux' (non-sparkling) wines from various regions like Bourgogne, Sicile, Sherry, etc.

Table listing 'Mousseux' (sparkling) wines including Bourgogne Mousseux, Moselle Mousseux, etc.

Table listing 'Champagnes' from various producers like J. Mumm, G. H. Mumm, Arthur Boderer, etc.

Table listing 'Cuir et Peaux' (leather and skins) including Spanish No 1, Zansibar, Slaughter sole, etc.

Table listing 'Cuir à harnais' (leather for harness) and 'Cuir à empires' (leather for empires).

Table listing 'Cuir à semelles' (leather for soles) and 'Cuir à harnais' (leather for harness).

Table listing 'Cuir vernis' (varnished leather) and 'Cuir fins' (fine leather) with various grades and prices.

Table listing 'Cuir à bourrures' (leather for repairs) and 'Peaux' (skins) for various animals.

Table listing 'Laines' (wool) from various sources like Toison du Canada, Arrachée, etc.

Table listing 'Fers et Métaux' (iron and metals) under 'FERRONIERIE ET QUINCAILLERIE'.

Table listing 'Fers et Métaux' (iron and metals) including various types of iron, steel, and metal products.

Table listing 'Clous à quarts' (nails) and 'Clous à river' (rivet nails) in various sizes.

Table listing 'Clous à cheval' (horseshoe nails), 'Clous de broche' (bracket nails), and 'Limes, râpes et tiers-points' (files and rasps).

Table listing 'Etain' (tin) and 'Plomb' (lead) products.

Table listing 'Zinc' (zinc) and 'Acier' (steel) products.

Table listing 'Fontes' (cast iron) and 'Fer en barres' (iron bars).

Table listing 'Feuillard' (sheet metal) and 'Tôles' (plates).

Table listing 'Galvanisée Morewood' and other galvanized iron products.

Table listing 'Ferblanc' (white iron) and 'Tuyaux de poêle' (stove pipes).

Table listing 'Matériaux de construction' (construction materials) including various types of iron and steel.

Table listing 'Peintures' (paints) and 'Verres à vitres' (window glass).



**Ventes enregistrées à Montréal.**

Pendant la semaine terminée le 24 sept. 1898.

**MONTREAL EST**  
**QUARTIER ST-JACQUES.**

Rue St Christophe, Nos 216 et 218. Lot 849-59b avec maison en brique, terrain 18 x 50. Napoléon Major à Eudoxie Béhise veuve de Arthur T. Dumouchel; \$2000 [46831].

Rue Beaudry, Nos 180 à 184. Lot 358 avec maison en brique, terrain 43 x 73 d'un côté et 72.9 de l'autre, supr 3133. Joseph Timothée Filiatrault à Chs Nap. Fortin; \$2200 [46832].

Rue St Timothée, No 125. Lot 404 avec maison en brique, terrain 49.6 d'un côté 40.6 de l'autre x irrég, supr 3604. Lawrence A. Wilson à Wm H. Minoque; \$2000 [46835].

Rue Mentana. Lot 1211-89, terrain 25 x 106, supr 2650 vacant. Odiion Vanier à Ferdinand Bayard; \$1060 [46856].

Rue Mentana. Lot 1211-89, terrain 25 x 106, supr 2650 vacant. Ferdinand Bayard à Rémi Champagne et al; \$1100 [46858].

**QUARTIER ST-LAURENT**

Rue Lagachetière, No 596. Lot 654 avec maison en pierre et brique, terrain 33 x 85.9. Succ. John Baker Murphy à Rosario H. Brazier; \$4800 [46834].

**QUARTIER ST-LOUIS**

Avenue de l'Hotel de Ville, No 530. Lot pt C 755b avec maison en brique, terrain 27 x 81.9, supr 2387. Anny B. Caughlin à Archange Durand; \$3800 [46846].

Rue Ste Elizabeth, Nos 102 à 106. Lot 367 avec maison en brique, 1 terrain 25 x 80; 1 do supr 1990. Victor E. Neaglé et al à Auguste Jean; \$4000 [46854].

**QUARTIER STE-MARIE**

Rue Fullum, Nos 231 et 233. Lot 1460-7 avec maison en brique, terrain 22.6 x 100, supr 2250. Régina Houle à Euclide Houle; \$3000 [46827].

Rue Dufresne. Lot pt C 1359-47; terrain 18 x 80, supr 1445 vacant. La succession Jules G. Labine à Lévi Jacob; \$373.80 [46845].

Rue Logan, No 286 et Maisonneuve, No 209. Lot pt N. 820 pt N. 821 avec maison en brique, terrain 80 x 34. Joseph Côté à Emma Oadieux, épouse de Louis Roch; \$2725 [46849].

**MONTREAL OUEST**

**QUARTIER CENTRE**

Rue St Paul, Nos 422 et 424. Lot 9 avec maison en pierre, terrain supr 3995. Chs Ludovic Pratt à Succession John Pratt moyennant bonnes et valables considérations [131466].

**QUARTIER ST ANTOINE**

Rue Crescent, No 127. Lot pt 1702-74 et 75 avec maison en pierre et brique, terrain 23.4 x 100 D me Bessie True, épouse de Anson McKim à Dame Mary Holmes épouse de Chs Garth; \$16000 [131455].

Rue Peel, No 295. Lot 1784 avec maison en pierre et brique, terrain 25.10 x 133. Henry J. Mudge à Francis Kennedy; \$8800 [131456].

Rue Crescent, No 129. Lot pt S. E. 1702-73 et pt O. 1702-74 avec maison en pierre et brique, terrain 23.4 x 100. James Douglas à Hon. Geo. Baron Mount Stephen; \$16500 [131468].

**HOCHELAGA ET JACQUES-CARTIER**  
**QUARTIER HOCELAGA**

Rue Logan, Nos 79 à 85. Lot 166-584 avec maison en brique, terrain 22.6 x 80, supr 1800. Ludger Wilfrid Audet dit Lapointe à Azilda Croze dit Provencal veuve de Horm. Audet dit Lapointe, épouse de Jos. Tougas; \$200 et les hypothèques [75061].

**QUARTIER ST DENIS**

Rue Huntley. Lot 1/2 N. 8-453, terrain 25 x 100 vacant. The St Denis Land Co à Paul Pinsonnault; \$187.50 [75052].

Rue Huntley. Lot 1/2 S. 8-466, terrain 25 x 100 vacant. The St Denis Land Co à Adélarde Vezeau; \$187.50 [75058].

Rue Boyer. Lot 328-519, terrain 26 x 100 vacant. Hon Jos Arthur Boyer et al à Paul Amos; \$425 [75069].

Rue St Denis, Nos 1600 à 1610. Lot pt S. O. 209-15, avec maison en brique et pierre, terrain 53.9 d'un côté 57.9 de l'autre x 75, supr 4181. Le Shérif de Montréal à L. Villeneuve & Cie; \$50 [75072].

Rue St Hubert. Lot 7-787, terrain 25 x 109 supr 2725 vacant. The St Denis Land Co à David Edmondson, sr.; \$149.87 [75077].

Rue Chambord. Lot 1/2 N. 331-128, terrain 25 x 86, supr 2150 vacant. Huntley R. Drummond à Stanislas Larmon; \$215 [75086].

Avenue Papineau. Lot pt N. O. 334, terrain 73 x 156, supr 11388 vacant. Henry Joseph à The Montreal Street Ry Co.; \$1550 [75091].

Rue St Hubert. Lot 7-697, terrain 25 x 101.6 d'un côté et 101.5 de l'autre, supr 2536 vacant. The St Denis Land Co à Ludger Bergeron; \$82.90 [75097].

Rue St Hubert. Lot 7-757, terrain 25 x 94.10 d'un côté et 94.9 de l'autre, supr

2369 vacant. H. V. Meredith à Elzéar Bélanger; \$82.90 [75098].

Rue St André. Lot 7-535, terrain 25 x 74.7 d'un côté et 74.10 de l'autre, supr 1868 vacant. The St Denis Land Co à Pierre Joseph Dumont; \$140.63 [75099].

Rue Huntley. Lot 1/2 S. 8-624, terrain 25 x 100 vacant. The St Denis Land Co. à André Angrave; \$287.50 [75100].

Rue Carrière, No 207. Lot pt 305 avec maison en pierre et brique, terrain 26 x 120. Sophie Cyr vve de Dominique Dupré, sr, à Joseph Leduc et Julie Dupré son épouse; \$100 et une rente viagère mensuelle de \$3.00 [75104].

Rue Brébeuf, No 425. Lot 1/2 S. 231-112, avec maison en construction, terrain 25 x 86. Modeste Chalup à Emmanuel Beauchamp; \$300 [75109].

Rue St André. Lots 7-213, 214, 214a, terrain 75 x 68 d'un côté et 67.5 de l'autre, supr 5078 vacant. H. V. Meredith à François X. Lanctot; \$460 [75130].

**QUARTIER ST GABRIEL**

Rue Wellington, No 620. Lot pt 3149, avec maison en brique, terrain 24 x 89. Hugh McDonald et al à James Edwin Hayden; \$2700 [75119].

**QUARTIER ST JEAN-BAPTISTE**

Rue Rachel. Lot 8-158 avec maison en brique (neuve), terrain 22.6 x 100. Léon Dupont à Joseph Roch Vallières; \$3450 [75050].

Rue Rachel. Lot 8-158 avec maison en brique (neuve); terrain 22.6 x 100. Joseph Roch Vallières à Roch Brien dit Durocher; \$3450 [75051].

Rue Boyer. Lot 8-170, terrain 25 x 90, supr 2250 vacant. Marie Eugénie O. Boyer épouse de M. Baby à Paul Amos; \$600 [75081].

Rue Boyer. Lot 8-163, terrain 26 x 90 supr 2340 vacant. Marie Eugénie O. Boyer, épouse de H. Baby à Elie Morel; \$700 [75092].

Rue Rivard, No 300. Lots 15-393, 394, terrain 20 x 70 chacun, vacants. Wilfrid Simard à Theodule Frederic; \$760 [75103].

Rue Sanguinet, Nos 654 et 656. Lot 15-908, avec maison en brique, terrain 20 x 72. Elie Douville à Pierre Milot; \$1050 [75106].

Rue St Hypollite, Nos 414 à 420. Lot 299, avec maison en brique, terrain 40 x 75, supr 3000. Charles Renaud à Louis Albert Gendron; \$2500 [75117].

**MILE END**

Rue St Laurent. Lot 10-21, terrain 25 x 110 vacant. Marguerite Beauvais, épouse de J. P. Martel à Rosalie Thompson, épouse de Ferdinand Bayard; \$1100 [75116].

**MONTREAL ANNEXE**

Rue St George. Lot 11-814 et 1/2 N. 11-811, 1 terrain 50 x 88; 1 do 25 x 88 chacun vacants. The Montreal Investment & Freehold Co à Eliza Cabana, épouse de Chs Chaussé; \$340.68 [75090].

Avenue Fairmount. Lots 12-2-103 et 104 avec maison en construction, terrain 25 x 80 chacun. Le Shérif de Montréal à Benjamin Frigon; \$3655.38 [75118].

**WESTMOUNT**

Avenue Grosvenor. Lots 219-91 à 94 et 127, terrains supr 5550 chacun, vacants. The Westmount Land Co à Cléophas Roussin; \$8325 [75085].

Tel. Main 1717

**G. J. ADAMS & CIE**

Agents Financiers Généraux

Premières hypothèques sur propriétés immobilières dans la Ville et le District de Montréal, négociées directement avec Londres (Ang.) à 4, 4 1/2 et 4 3/4 pour cent suivant le montant.

Achat et vente de débetures.

Standard Building, 157 rue St-Jacques.

**PLOMBIERS ETC.**  
**E. DOUVILLE, 137B rue St-Urbain**

**A. BLAIS, Plombier Sanitaire et Couvreur**  
Poseur d'Appareils à Chauffage.....  
Fabricant de Corniches en tôle galvanisée.  
**STE-ANNE DE BELLEVUE, Q.**

**L. GIRARD & CIE., Plombiers Couvresseurs**  
Spécialité : Corniche en tôle galvanisée  
TEL. BELL 8775. des MAR. 116 850, St-Laurent.

**THE JAMES ROBERTSON CO., LHM**  
**MARCHANDS DE METAUX.**  
**FABRICANTS DE TUYAUX EN PLOMB.**

Coudes en plomb comprimé. Plomb de chasse, Mastic, Blanc de plomb. Spécialité de l'enveloppe des Fils Electriques avec du plomb; aussi Scies rondes, Scies à moulins, Godendards et autres scies.

Bureaux : 144 rue William.  
Usines : coin rues William et Dalhousie, MONTREAL.

C. H. LETOURNEUX, prés. C. LETOURNEUX, vice-prés. J. LETOURNEUX, sec.-trés.  
**LETOURNEUX, FILS & CIE, Lim., MARCHANDS-FERRONNIERS**  
Nos. 259, 281, 283 ET 285 RUE SAINT-PAUL MONTREAL



**ST-HENRI.**

Rues St Jacques et St Antoine. Lots 1629-1 & 2, avec maison en pierre et brique, terrain supr 11200. Adolphe Duperrault à George Bail; \$25,000 [75089].

Rue St Philippe. Lot 1824, avec maison en bois, terrain supr 1700. Julis Desrochers épouse de Barth Jeannotte et al à Wilbrod Labrèche; \$1000 [75128]

**MAISONNEUVE**

4ème avenue. Lot 2-51, terrain 24 x 100 vacant. Chs T. Viau à Georgiana Labrecque, épouse de L. Arthur Rochon; \$400 [75125].

**VERDUN**

Rue Ethel. Lots 3405-226 et 227, 25 x 112.6, supr 2812½ chacun, vacants. La succession Daniel Hadley à Félix Lebrun; \$450 [75082].

Chemin de Lachine. Lot 3404-30, terrain 25 x 120 vacant. La success. Daniel Hadley à Isaïe Strasbourg; \$370 [75127].

**NOTRE-DAME DE GRACES**

Lot 120-38, terrain vacant. Wm Trenholme à Stanislas Picard; \$150 [75112].

**SAULT AUX RECOLLETS**

Lots 228-678, 679 et 680, terrains vacants. Chs Nap. Fortin à Jos Timothée Filatrault; \$1000 [75057].

Rue Labelle. Lots 489-68 et 69, terrains 25 x 107 chacun, vacants. H V. Meredith à Pierre Desforges; \$160.89 [75095].

Rue St Hubert. Lot 489-126, terrain 25 x 87 vacant. H V. Meredith à Pierre Dupras; \$55 [75096].

Rue Labelle. Lots 489-7 et 8, terrain 25 x 110 vacant. The St Denis Land Co à Oléophàs Chartrand; \$137.50 [75110].

Rue Labelle. Lots 489-9 et 10, terrains 25 x 109 6 chacun, vacants. The St Denis Land Co à Joseph H. Parizeau; \$136.88 [75111].

Lot 274, terrain supr 50 perches (mesure française). Le Shérif de Montréal à Zoé Hainaut vve de Alfred Desrochers; \$251 [75121].

Rue Labelle. Lots 489-109 et 110, terrains 25 x 87 chacun, vacants. H. V. Meredith à la Corp. du Village de Villeraie; \$225 [75129].

**ST LAURENT**

Lot 114 pt 108. Marie Louise Marcotte, épouse de Jos Gauthier à Emma Péloquin, épouse de Pierre Adolphe Ritchoy; \$1275 [75066].

Lot pt 436 avec maison etc. Octave Migneron et al à Théophile Migneron; \$3600 [75128].

**LACHINE**

Lot pt S.-E. 914-18, terrain vacant. Wm Trenholme à Samuel Dennis Jones; \$125 [75113].

Lot pt N.O. 914-18, terrain vacant. Wm Trenholme à Rose McDonald; \$125 [75114]

**LONGUE-POINTE**

Rues Ontario, avenue Letourneux et Ste Catherine. Lots 397-270 à 273, 222 à 230, 265 à 268, 253 à 262, 182 à 186, 188 à 190, 159, 142, 156 et 87; 81 terrains 30 x 100, 31 do 25 x 100 chacun, vacants. Lomer Gouin & J. H. Mayrand à Outhbert A. Chenevert; \$4875 [75079].

**ARCHITECTES ETC.**

V. LACOMBE, 897, Ste-Catherine

GAMELIN & HUOT, 58 St-Jacques

**L. Z. GAUTHIER**

Ci-devant de la société Roy & Gauthier  
Tel. Bell 2287 ...Architecte et Evalueur  
180, St-Jacques. Bâtisse Banque d'Epargne,  
Élévateur, 3me étage. Chambre 7

**L. R. MONTBRIAND**

ARCHITECTE et MESUREUR  
**230 - RUE ST. ANDRÉ - 230**  
MONTREAL.

**J. B. RESTHER & FILS**

ARCHITECTES,  
Chambre 13 | Bâtisse "Impérial"  
107 rue ST-JACQUES, - Montréal  
Téléphone 1800.

**J. EMILE VANIER,**

Ingénieur Civil et Architecte  
(ANCIEN ELEVE DE L'ECOLE POLYTECHNIQUE)  
107, RUE ST-JACQUES, MONTREAL  
Construction Civiles et Religieuses, Aqueducs, Egouts,  
pavages, etc. .... 20 ANNEES DE PRATIQUE.

**O. M. LAVOIE**

TELEPHONE 6412 .... Peintre-Décorateur  
Peintre d'Enseignes et de Maisons,  
Tapisier et Blanchisseur.

482, RUE ST-HUBERT, MONTREAL

**PLATRE ET MARBRE**

**VICTOR BOHEMIER** TEL. MAROH. 568

Manufacturier d'Ornements en Plâtre  
No 188, RUE STE-ELISABETH

Propriétaire de Carrières de Granit Rouge, Rose et Gris.  
Bureau et Atelier: - - - COTE-DES-NEIGES, MONTREAL.

**J. BRUNET**  
Manufacturier et Importateur de MONUMENTS EN MARBRE  
ET GRANIT OUVRAGES DE BATISSES en gros et en détail,  
Estimations données sur application. Téléphone Bell 4686.  
connection gratuite pour Montréal.

**COTE-DES-NEIGES MONTREAL**

Province de Québec - District de Montréal - Cour Supérieure - No 2961 - Dame Marie Louise Baben, de la paroisse de St-Philippe, District de Montréal, épouse de Alexandre Bourassa, commerçant, du même lieu, Demanderesse. vs le dit Alex. Bourassa, Défendeur. Une action en séparation de biens a été instituée. - Pelletier et Létourneau avocats de la Demanderesse.  
Montréal, 30 août 1898.

**Ventes d'immeubles par quartiers**

Voici les totaux de ventes par quartiers:

St Jacques.....	\$8,360 00
St Laurent.....	4,600 00
St Louis.....	7,800 00
Ste Marie.....	6,098 80
St Antoine.....	41,300 00
Hochelaga.....	200 00
St-Denis.....	4,218 80
Mile End.....	1,100 00
Montreal Annexe.....	3,996 06
Westmount.....	8,325 00
St Henri.....	26,000 00
Maisonneuve.....	400 00
Verdun.....	820 00

\$113,218 66

Les lots à bâtir ont rapporté les prix suivants:

Rue Mentana, quartier St Jacques, 40 et 41½ le pied.	
Rue Dufresne, quartier Ste Marie, 26 le pied.	
Rue Huntley, quartier St Denis, 7½ et 11½ le pied.	
Rue Boyer, do 16½ le pied.	
Rue St Hubert, do 5½ et 3 2/9c le pied.	
Rue Chambord, do 10c le pied.	
Avenue Papineau, do 18 3/5c le pied.	
Rue St André, do 7½ et 9c le pied.	
Rue Boyer, quartier St Jean-Baptiste, 26½ et 30c le pied.	
Rue Rivard, do 27c le pied.	
Rue St Laurent, Mile End, 40c le pied.	
Rue St George, Montreal Annexe, 5c le pied.	
Avenue Grosvenor, Westmount, 30c le pied.	
4ème Avenue, Maisonneuve, 16½c le p.	

**PRÊTS ET OBLIGATIONS HYPOTHECAIRES**

Pendant la semaine terminée le 24 septembre 1898, le montant total des prêts et obligations hypothécaires a été de \$106,492 divisés comme suit, suivant catégories de prêteurs :

Particuliers..... \$33 236

**The Trust & Loan Company of Canada**

INCORPORÉE EN 1845 PAR CHARTRE ROYALE

CAPITAL SOUSCRIT . . . . . \$7,500,000.00

**Argent à prêter sur propriétés de ville et sur fermes améliorées, à bas prix et à des conditions vraiment avantageuses.**

Adressez-vous au Commissaire de

**The Trust & Loan Co. of Canada, 26 rue St-Jacques, Montréal, Qué.**

**SABLE DE CHATEAUGUAY**

Montreal Sand & Gravel Co., 270 rue Ottawa, Montréal.

La Compagnie la plus forte et la mieux outillée du Dominion a toujours en mains un fort assortiment de Sables et Gravois; La Compagnie garantit la qualité et la quantité livrée. .... On sollicite des commandes

Téléphone Bell 8586.

Successions.....	35,556
Cles de prêts.....	11,700
Assurances.....	7,000
Autres corporations...	19,000
	<b>\$106,492</b>

Les prêts et obligations ont été consentis aux taux de :

- 4) pour \$6,000 et \$11,000.
- 5) pour \$2,000 ; 2 sommes de \$4,000 ; 2 sommes de \$7,000 ; 2 sommes de \$8,600 et \$11,000.
- 5) pour \$2,000.

Les autres prêts portent 6 pour cent d'intérêt à l'exception de \$800 à 7 p. c. et \$300 à 8 pour cent d'intérêt.

## La Construction

### Contrats donnés

Chez Jos. Sawyer, architecte, rue St Antoine, No 621. 2 bâtisses rue Selby à 4 étages, formant 7 logements.

Maçonnerie, Péladeau & Tessier.  
Charpente et menuiserie, J. Lalonde.  
Couverture, Jos. Thibault.

Plombage, do  
Chauffage, do  
Brique, E. Lapointe.  
Enduits, Jos. Fabien.  
Peinture et vitrerie, Navert & Lalan-  
cette.

Propriétaire, Jos. Cazalais.

Chez Perrault & Lesage, architectes, rue St Etienne. Une bâtisse à 2 étages, formant 4 logements.

Maçonnerie, Rhéaume & Dansereau.  
Charpente et menuiserie, }  
Couverture, }  
Plombage, } à donner.  
Brique, }  
Enduits, }  
Peinture et vitrerie, }  
Propriétaire, P. Doyle, Ecr.

Rue Mance, Montréal Annexe. Quatre bâtisses à 3 étages formant 4 logements.

Maçonnerie, Rhéaume & Dansereau.  
Charpente et menuiserie, Bourgouin & Cadioux.

Couverture, Rae & Skead.  
Plombage, do  
Brique, Rhéaume & Dansereau.

Enduits, Georges Robert.  
Peinture et vitrerie, Poirier & Arcand.

Propriétaire, Dme Sophie Noël, veuve de Alex. Bourgeau, Ecr.

### NOTES

M. C. St Jean, architecte, a accordé le contrat pour l'intérieur de l'église St Jérôme, à MM. Boileau & Frère.

M. W. E. Doran, architecte, demande des soumissions pour le plômbage du Catholic High School, qui sera érigé rue Lagachetière, et aussi des soumissions pour le plômbage et le chauffage pour une maison dont M. Ths. Oullins est propriétaire.

### PERMIS DE CONSTRUIRE A MONTRÉAL

Rue Mont Royal, une maison formant 2 logements, 25 de front, 12 en arrière x 56, à 2 étages, en bois et brique ; couverture en tôle galvanisée ; coût probable \$2,300. Propriétaire, Victor La-hale ; maçons, Bélanger & Guernon ; charpente, F. X. Tétrault.

Rue St Etienne, près de la rue St Patrick, 2 maisons formant 2 logements, 40 x 47, à 2 étages, en bois et brique ;

**PLATRE ET MARBRE**  
MARBRERIE CANADIENNE  
**T. ROCHON & FILS**  
(Successeurs de A. R. Cintral)  
Carrelage en Marbre et Mosaïque, Manteaux de Cheminées, Monuments, Tables pour Plombiers et Meubliers. Réparations de tous genres.  
36 RUE WINDSOR. Tel. Bell 2973. March. 755

**HORMISDAS CONTANT**  
**CONTRACTEUR PLATRIER**  
290 RUE BEAUDRY  
TEL. BELL 7177. DES MARCHANDS 0.

**PEINTRES**  
**PEINTURE et DECORATION**

**A BON MARCHÉ**  
**L. Z. MATHIEU....**  
245 Rue RICHELIEU.

**THEO. DAVID**  
**PEINTRE-DECORATEUR** :::: DE MAISONS ET D'ENSEIGNES  
Enseignes sur bois, toile, coton, broche, cartes d'annonces, etc. .... Spécialité : Décorations d'églises, édifices publics, résidences privées.  
69, RUE ST-LAURENT, MONTRÉAL  
Entre les rues Vitré et Lagachetière.

**BOIS**  
T. PREFONTAINE H. BOURGOVIN

**T. PREFONTAINE & CIE**  
**Bois de Sciage et de Charpente**  
GROS ET DETAIL  
Bureau : coin des rues NAPOLEON ET TRACY  
**STE-CUNEGONDE**

Clos à bois, le long du Canal Lachine, des deux côtés. Téléphone Bell 8141, Montréal.  
Spécialité : Bois préparés de toutes façons, assortis par longueurs et largeurs en grande quantité.

**MENUISERIE**  
**I. CHARBONNEAU & CIE MANUFACTURIERS**  
Spécialités, Balcon, Galerie en tournage, Lucarne et menuiserie de fantaisie de tout genre.  
Nos 1890 à 1896, rue St-Laurent, Mile-End.

**EUG. PAQUIN, ENTREPRENEUR**  
**CHARPENTIER - MENUISIER,**  
Réparage de toute sorte à des prix défiant toute compétition  
No. 1 Rue Calumet, Ste-Cunégonde.

J.-BTE VIEN, PROP. TEL. 6526  
**FYFE & CIE**  
**CONTRACTEURS - MENUISIERS**  
ET MANUFACTURIERS DE  
Fournitures de Bureaux et Magasins.  
Comptoirs et Tablettes.  
Nos 60 et 62, rue Cadioux, Montréal

**JOS. BINETTE**  
**Constructeur-General**  
398 RUE ST-JACQUES.

**COTTAGE A VENDRE**  
**\$2,000** A vendre sur la rue Roy, joli cottage en brique solide, contenant neuf appartements et passage, bain, w. c., gaz, le tout en parfait ordre. Conditions \$500 comptant, balance \$200 par année à 6 pour cent.  
**E. R. GAREAU**  
No 1511 RUE NOTRE-DAME  
Près de la rue Gosford.

couverture en gravois ; coût probable \$1,500 chacune. Propriétaire, S. Doyle ; architectes, Perrault & Lesage ; maçons Rhéaume & Dansereau.

Avenue Concord, 2 bâtisses, formant 4 logements, 48 de front, 44 en arrière x 28, à 2 étages en bois et brique ; couverture en gravois ; coût probable \$1,100 chacune. Propriétaire, Thos Kneen.

### VENTES PAR LE SHÉRIF.

Du 4 au 11 octobre 1898.

#### DISTRICT DE MONTREAL

Garth & Co vs Pierre Picotte et Ludger Picotte.

Montréal—Le lot 6-43 du quartier St Jean-Baptiste, situé rue Chambord avec bâtisses.

Vente le 7 octobre, à 2 h. p. m., au bureau du shérif.

Philippe H. Côté vs Dame Vve John Miller.

Montréal—La partie du lot 187 du quartier Ste Marie situé rue Shaw avec bâtisses.

Vente le 7 octobre, à 10 h. a. m., au bureau du shérif.

L. A. Dumesnil vs Dame veuve Honoré Souchereau, ès-qual.

Vaudreuil—Les lots 109 et 110 avec bâtisses.

Vente le 7 octobre, à 11 h. a. m., à la porte de l'église paroissiale.

#### DISTRICT D'IBERVILLE

W. A. Stuart vs Noël Fredette.

Sherington—Le lot 1 ainsi que la partie du lot 400 avec bâtisses.

Vente le 10 octobre, à 11 h. a. m., à la porte de l'église paroissiale.

#### DISTRICT DE KAMOURASKA

Hon. T. P. Pelletier vs Octave Massé.

Trois Pistoles—La partie du lot 251 avec bâtisses.

Vente le 4 octobre, à 10 h 30 a. m., à la porte de l'église paroissiale.

#### DISTRICT DE CHICOUTIMI

A. Boucher vs Arthur Bouchard et al, ès-qual.

Chicoutimi—La moitié indivise des lots 835 et autres contenant ensemble 9 acres.

Vente le 4 octobre, à 10 h. a. m., au bureau du shérif.

#### DISTRICT D'OTTAWA

M. J. A. Decelles vs Charles Major.

Buckingham—Les lots 49 et 50 avec bâtisses.

Vente le 4 octobre, à 10h. a. m., au bureau d'enregistrement.

#### DISTRICT DE QUÉBEC

Ritchie & Ramsay vs Edgar Whiteford et al.

Portneuf—Les lots 6, 248, 259 et 256b. Vente le 6 octobre, à 10 h. a. m., à la porte de l'église paroissiale.

#### DISTRICT DE SAGUENAY.

J. H. Jacques vs Dame veuve Nap. Leclerc et al.

Baie St Paul—Le lot 870 contenant 10 perches avec bâtisses.

Vente le 5 octobre, à 10 h. a. m., à la porte de l'église paroissiale.



**RAPPORT DE BREVETS**

Nos lecteurs trouveront ci-après la liste de brevets récemment accordés à des inventeurs Canadiens par l'entremise de MM. Marlon & Marlon, sollicitateurs de brevets, Bâtisse de la New-York Life, Montréal.

- 61,091—Pierre Louis Wilfrid Dupré, Ste Théodosie, Qué. : Timon mobile pour voiture.
- 61,101—Arthur W. McKinley, Alberton, P.E.I. : Tondeuse pour pelouse.
- 61,105—Eusèbe Hardy dit Lesaga, Montréal: Améliorations aux souliers
- 61,106—George A. Robertson Westmount, P.Q. : Paisard.
- 61,114—William H. Belford, Riding Mountain, Mah. : Support pour gravures.
- 61,151—James Weeks, Carleton Place, Ont. : Calendrier d'annonces.
- 61,188—Absalon W. Steeves, Boston, Mass. : Pulvérisateur.
- 61,194—Napoléon Fournier, St Germain de Grantham, Qué. : Herse à roue.

**RECETTES ET PROCÉDES UTILES**

Colle-forte pour relieur.—Voici la formule d'une bonne colle-forte pour relieur.

Faire d'abord gonfler 4 parties (en poids) de bonne colle dans 15 parties d'eau froide pendant quelques heures ; chauffer ensuite jusqu'à complète dissolution de la colle ; et quand elle est à ce point, ajouter 65 parties d'eau bouillante en ayant soin de remuer constamment.

Dans un second vase, on met 30 parties de colle d'amidon et on ajoute 20 parties d'eau froide, en remuant avec une stapule, de façon à obtenir une masse liquide et laiteuse bien homogène et sans grumeaux.

On verse dans cette eau amidonnée la dissolution de colle-forte bouillante, et on laisse ainsi un instant sur le feu, sans toutefois faire bouillir.

On retire du feu et on ajoute 10 gouttes d'acide phénique qui empêche la moisure.

I. Le pétrole contre les insectes.—Le pétrole a une action souveraine contre les insectes, aussi bien contre ceux qui s'attaquent aux plantes qu'aux parasites des animaux. Mais, en raison même de sa grande efficacité, il convient de ne l'employer que modérément.

Pour détruire les vers blancs, un verre à liqueur de pétrole par arrosoir d'eau suffit ; pour les courtillières, on peut doubler la dose ; on verse le mélange dans le trou avec un entonnoir.

Pour détruire les cafards, des injections d'eau additionnée de 50 grammes de pétrole par litre purgent les maisons de ces vilaines bêtes.

Servez-vous d'huile de pétrole non épurée ; elle vaut mieux et coûte moins cher.

II. Des frictions d'eau pétrolisé nettoient instantanément les animaux domestiques des parasites qui les incommode. On doit savonner l'animal quelques instants après la friction.

Une personne dont la maison est infestée par des rats et des souris fut débarrassée de ces animaux malfaisants peu de temps après l'introduction, dans la cave, d'un dépôt d'huile de pétrole.

La même personne, ayant eu l'idée d'arroser son jardin avec de l'eau qui avait séjourné dans des tonneaux vides ayant renfermé du pétrole, en vit disparaître toutes les limaces.

**La Union Mutual Life**

COMPAGNIE D'ASSURANCE. PORTLAND, MAINE. CONSTITUÉE EN 1848.  
 Sujette à l'Inappréciable loi de NON CONFISCATION de l'Etat du Maine, et contient tous les avantages connus à ce jour. Tontine, Dividende annuel, ou à terme renouvelable. Avez-vous vu la plus récente et la meilleure Police? Pour obtenir des agences dans la partie occidentale de la Province de Québec et dans l'Est d'Ontario, s'adresser à  
**WALTER I. JOSEPH, Gérant, 151 rue St-Jacques, Montréal.**  
 On demande des agents de confiance. S'adresser à **HENRI E. MORIN, Agent chef pour le Canada.**  
**FRED. E. RICHARDS, Président. ARTHUR L. BATES, Vice-Président.**

J. G. LAVIOLETTE, Pres. G. de G. LANGUEDOC, Sec.-Trés. F. GAUTHIER, Gérant.

**ST. LAWRENCE** Compagnie d'Assurance contre le **FEU**

BUREAU PRINCIPAL: 7, PLACE D'ARMES, MONTREAL

Certificat de dépôt:— QUÉBEC, 10 Décembre 1896. Je certifie par les présentes, que la COMPAGNIE D'ASSURANCE CONTRE LE FEU "ST. LAWRENCE," de Montréal, a déposé entre les mains du Gouvernement de la Province de Québec, la somme de VINGT-CINQ MILLE DOLLARS, tel que requis par l'Ordre en Conseil du 20 Juin 1896. (Signé) H. T. MACHIN, Asst. Trésorier de la Province de Québec.

MARCOTTE & LECLERC, Agents Généraux, 28 Côte de la Montagne, Québec.

Une comparaison du chiffre d'affaires de la

**NORTH AMERICAN LIFE**

Pour 1897 comparativement à 1896, accuse les augmentations suivantes:

En Assurances en force .....	1,451,708.00	soit plus de 8 p. c.
En Actif .....	257,343.81	soit plus de 10 p. c.
En Revenus Epèces .....	57,762.46	soit plus de 9 p. c.

Pour recevoir une copie du rapport illustré adressez-vous à MM. Chs. Ault, M.D., et J. G. McConkey, gérants pour la province de Québec, 180 rue Saint-Jacques, Montréal.

WM. McCABE, L.L.B., F.I.A., Directeur-gérant.

**Provident Savings Life Ass. Society of New York**

La meilleure Compagnie pour les Assurés et les Agents

Les agents habiles, et les personnes recherchant une position rémunératrice, peuvent s'adresser au bureau principal ou à aucun des agents généraux de la Compagnie.

**R. H. MATSON, No. 37, rue Yonge, Toronto**

GÉRANT GÉNÉRAL POUR LE CANADA.

**FEU :: :: COMPAGNIE D'ASSURANCE MARINE BRITISH AMERICA**

Capital en Argent - - \$750,000.00. Actif Total, au-delà de \$1,510,827.88  
 Pertes payées depuis sa fondation \$16,920,202.75

Bureau Chef à Toronto, Ont. Geo. A. C. Cox, Président; J. J. Kenny, Vice-Président; P. H. Sims, Sec.

C. R. G. JOHNSON, Agent Résident, Bâtisse "Canada Life," MONTREAL

**AGENTS ET COLLECTEURS DEMANDÉS**

**La Canadienne**

S'adresser personnellement ou par lettre à **Compagnie d'Assurance sur la Vie**

**F. GARON, Gérant, BUREAU PRINCIPAL: 7, PLACE D'ARMES, MONTREAL.**

Argent à prêter sur première hypothèque

**National Assurance Co. of Ireland.**

...INCORPORÉE PAR UNE CHARTE ROYALE, ET...  
 AUTORISÉE PAR ACTE SPÉCIALE DU PARLEMENT.

Bureau Chef au Canada: 1735, RUE NOTRE-DAM.  
**M. C. HINSHAW, Agent Principal : MONTREAL**

AGENTS SPÉCIAUX,  
 DEPARTEMENT FRANCAIS:

**DROLET & ALARIE, No 20, rue St-Jacques.**

**ISIDORE CREPEAU, No 34, côte St-Lambert**