

**PAGES  
MANQUANTES**

# Commerce, Finance, Industrie

VOL. XXXIV

VENDREDI, 4 JUILLET 1902

No 1

## LE PRIX COURANT

REVUE HEBDOMADAIRE

Publié par LA COMPAGNIE DE PUBLICATIONS COMMERCIALES (*The Trades Publishing Co.*), au No 25 rue St-Gabriel, Montréal.

Téléphone Bell - Main 2547

Boîte de Poste - - - 917

### PRIX DE L'ABONNEMENT :

Montréal et Banlieue - \$2.00

Canada et Etats-Unis - 1.50

Union Postale - - frs. 15.00

Il n'est pas accepté d'abonnement pour moins qu'une année complète.

L'abonnement est considéré comme renouvelé si le souscripteur ne nous donne pas avis contraire au moins quinze jours avant l'expiration, et cet avis ne peut être donné que par écrit directement à nos bureaux, nos agents n'étant pas autorisés à recevoir tels avis.

Une année commencée est dûe **en entier**, et il ne sera pas donné suite à un ordre de discontinuer tant que les arrrages ne sont pas payés.

Nous n'accepterons de chèques en paiement d'abonnement, qu'en autant que le montant est fait payable **au pair** à Montréal.

Tous chèques, mandats, bons de poste, doivent être faits payables à l'ordre de "LE PRIX COURANT."

Nous nous ferons un plaisir de répondre à toutes demandes de renseignements.

Adresser toutes communications simplement comme suit :

**Le Prix Courant, Montréal.**

### LA LUTTE CONTRE LES TRUSTS.

Nous lisons dans une revue économique publiée à Paris, la "Réforme Economique" :

"Alors que dans la plupart des pays d'Europe on en est encore à discuter— quand on discute—sur les méthodes à employer pour se défendre contre l'action des trusts, le gouvernement fédéral australien prend l'initiative de projets de loi dans ce but. Il est intéressant de signaler le système auquel on s'est arrêté :

"Le projet australien veut combattre les trusts en supprimant les droits protecteurs pour les industries où l'effet de ces organismes se fait trop sentir.

En effet, la suppression de la protection douanière, en laissant les portes ouvertes à la concurrence étrangère, doit nécessairement avoir pour résultat d'enrayer le monopole du Syndicat capitaliste sur le marché national.

Aux termes du projet du gouvernement australien, le gouverneur général doit, chaque fois qu'il a connaissance de la formation d'un trust, ordonner une enquête dans le but de rechercher si ce trust n'a pas eu pour conséquence une augmentation du prix des marchandises. Si c'est le cas, il doit en aviser immédiatement le Parlement, qui décidera la suppression des droits protecteurs dont jouit l'industrie où le trust a été formé.

"La "Petite République" fait remarquer que des idées analogues au principe de la loi australienne ont été formulées récemment à la Commission douanière du Reichstag allemand par les membres socialistes de cette Commission".

Il y a quelques années déjà que le Canada a donné l'exemple et, dans leurs efforts pour lutter contre les Trusts, l'Australie et l'Allemagne ne font que suivre la voie tracée par le gouvernement et le parlement canadiens.

En effet, l'article 18 de la loi, concernant les droits de douane sanctionnée le 29 juin 1897 dit :

"Lorsque le gouverneur en conseil aura raison de croire qu'il existe, à l'égard de quelque article de commerce, quelque

syndicat, coalition, association, pacte ou entente de quelque nature entre les fabricants ou les marchands de cet article, pour élever illégitimement le prix de cet article ou pour accroître illégitimement de quelque autre manière les avantages de ces fabricants ou marchands aux dépens des consommateurs, le gouverneur-en-conseil pourra commissioner ou autoriser tout juge de la Cour Suprême ou de la Cour de l'Echiquier du Canada ou de toute Cour Supérieure dans toute province du Canada, à faire une enquête sommaire et un rapport au gouverneur-en-conseil sur l'existence ou la non-existence de semblable syndicat, coalition, association, pacte ou entente.

"2. Le juge pourra contraindre les témoins à comparaître et les interroger sous serment, et requérir la production de livres et documents, et aura tous les autres pouvoirs nécessaires qui lui seront conférés par le gouverneur en conseil pour les fins de cette enquête.

"3. Si le juge fait rapport qu'il existe un pareil syndicat, coalition, association, pacte, ou entente, et s'il appert au gouverneur-en-conseil que les désavantages qui en résultent pour les consommateurs sont facilités par le droit de douane imposé sur un article similaire à son importation, le gouverneur-en-conseil portera cet article sur la liste des articles admis en franchise, ou réduira le droit dont il est frappé de façon à donner au public l'avantage d'une concurrence raisonnable au sujet de cet article".

C'est en vertu dudit article qu'une enquête a eu lieu sur l'entente des fabricants de papiers et qu'une diminution de droits de douane sur certaines catégories de papiers d'impression a été décrétée par le gouverneur-en-conseil.

Le Canada paraît avoir eu la priorité dans l'élaboration et la mise en pratique d'une loi contre les "trusts intérieurs"; mais il lui reste encore à trouver une formule de facile application pour empêcher la morganisation de nos compagnies industrielles et de transport. Dans la loi proposée en Australie et qui probablement a été votée à l'heure qu'il est par le Sénat australien, les deux premiers paragraphes sont absolument les mêmes



que ceux de l'article 18 ci-dessus. Le troisième paragraphe diffère en ce sens que le rapport du juge sera soumis au Parlement, ce que n'exige pas la loi canadienne. Voici les termes mêmes du 3e paragraphe de la loi australienne:

" Si la Cour ou le juge fait rapport que tel trust, coalition, association ou entente existe, le rapport sera déposé devant les deux Chambres du Parlement et le gouverneur-général pourra, sur prière des deux Chambres du Parlement, par proclamation, déclarer que les marchandises seront admises en franchise de droits ou à un taux de droits réduit de façon à donner au public l'avantage d'une concurrence raisonnable pour ces marchandises".

Le changement n'est pas heureux.

Les Chambres ne siègent pas en permanence, tandis que le gouverneur-conseil peut en tout temps prendre une décision quand ses prérogatives inhérentes à l'Exécutif ne sont pas entamées par des formalités comme celles que contient, dans l'espèce, la loi australienne.

Il est, en effet, à remarquer que les Chambres australiennes n'auront aucune décision à prendre contre les trusts éventuels, mais simplement à envoyer une adresse au gouverneur-général qui décidera s'il y a lieu ou non d'abolir ou de réduire les droits.

Décidément nous préférons la loi canadienne.

## LA CONFERENCE COLONIALE

Le câble transatlantique nous transmet depuis quelques jours des nouvelles relatives à la Conférence coloniale; ces nouvelles sont encore maigres, puisque la conférence n'en est qu'à ses travaux préliminaires; elle ne s'est réunie qu'une seule fois pour s'ajourner ensuite au vendredi 4 de ce mois.

Ce qui semble tenir le plus à cœur au Secrétaire colonial, M. Jos. Chamberlain, c'est la question de la défense impériale. Le Secrétaire colonial espère bien obtenir des colonies qu'elles se saignent des quatre membres pour prendre leur part des dépenses militaires de l'empire et peut-être demandera-t-il aussi que les colonies fassent également en hommes les sacrifices qu'elles sont invitées à faire en argent.

Des hommes nous n'en avons pas trop, nous en manquons même pour tirer de notre sol, de notre sous-sol, de nos fleuves et rivières et des deux océans qui nous bordent à l'est et à l'ouest les trésors qu'ils renferment.

Faute de bras, les plus belles terres à blé du monde n'ont pas encore été creusées par le soc de la charrue et quantité de minéraux restent enfouis dans

le sol, enfin nos provinces maritimes sont les moins peuplées du Canada.

Pour l'argent, nous avons tant de dépenses à faire pour mettre en valeur nos ports, nos fleuves, nos moyens de communication de toutes sortes, pour créer des routes et des chemins de colonisation, fonder des écoles, etc... etc... que le Canada doit songer aux dépenses de la paix, aux dépenses productives avant de penser aux coûteuses et ruineuses dépenses de guerre.

Le Canada est colonie britannique; si l'Angleterre veut conserver au nombre de ses possessions, un des pays du monde les plus vaste et les plus riches en produits agricoles, miniers et forestiers, il vaut la peine pour elle de faire quelques sacrifices, mais il ne lui convient guère de nous demander de lui sacrifier des hommes et de l'argent pour conserver les domaines qu'elle peut avoir loin de nous ou en augmenter l'étendue.

Le Canada a réellement fait des sacrifices pour l'Angleterre, il lui a accordé un tarif de préférence à l'importation; les marchandises anglaises entrées au Canada depuis l'Acte des douanes de 1897 ont bénéficié d'une réduction de droits qui a coûté plusieurs millions au Trésor fédéral. Nous n'estimons pas à moins de cinq millions le cadeau fait, de ce chef, à la Grande-Bretagne pour les deux années 1900 à 1901.

Le Canada, dans la guerre de l'Afrique du Sud, a fait sa part de sacrifices envers la mère-patrie; il a fourni des hommes et les a équipés.

Qu'avons-nous obtenu en échange de nos sacrifices?

Une demande de nouveaux sacrifices. Rien de plus.

Les colonies anglaises, car plusieurs autres également ont fait leur part, leur large part dans la dernière guerre, devaient s'attendre, dans la personne de leurs Premiers Ministres, à ce que le Secrétaire colonial leur offrit une compensation pour les sacrifices faits et ceux demandés pour l'avenir.

Voici ce que dit la dépêche de la Presse Associée: " M. Chamberlain a dit que la défense de l'Empire était une question de la plus haute importance; il a parlé des grands progrès que la cause de la fédération impériale avait faits, mais il a été très réservé sur les mesures à prendre pour resserrer les liens entre la Grande-Bretagne et ses colonies. Il a invité des suggestions à ce sujet."

Il est surprenant qu'un homme de la trempe du Secrétaire colonial n'ait rien à proposer lui-même pour en arriver à son but, but qu'il poursuit sans cesse depuis des années. M. Chamberlain présidait déjà la conférence coloniale qui eût lieu en 1897, lors des fêtes du Jubilé de la reine Victoria, il préside encore celle

d'aujourd'hui, et c'est lui qui l'a convoquée et qui, depuis plusieurs mois, a indiqué les sujets qu'auraient à discuter les Premiers Ministres des colonies.

M. Chamberlain en est aujourd'hui réduit à inviter les Premiers Ministres à faire des propositions. N'en a-t-il donc plus à faire?

Le Canada en a une, une seule et elle a été faite depuis quelque temps. Nous avons abaissé notre tarif douanier en faveur des produits de l'Angleterre, que l'Angleterre accorde une préférence aux produits du Canada.

La réciprocité des intérêts commerciaux est le meilleur ciment pour lier de façon très étroite les colonies à la mère-patrie.

## EN VACANCES!

La saison chaude arrive, nous en avons eu cette semaine un léger avant-goût.

Un certain nombre de maisons de gros ont la bonne habitude de devancer pendant l'été l'heure de la fermeture des bureaux et des magasins et toutes sans exception accordent une semaine ou deux de vacances à tout leur personnel pendant les mois les plus chauds de l'année. Il va sans dire que ces maisons paient à leurs employés leurs salaires durant le temps des vacances.

Les employés sont reconnaissants envers leurs patrons de ces attentions et du bien-être qu'elles leur procurent. Après le repos, ces employés se trouvent retremés et prêts à aborder le travail avec une nouvelle ardeur.

Dans le commerce de détail quelques patrons agissent de même envers leurs employés; mais ils sont malheureusement trop rares ceux qui comprennent que l'homme n'est pas une bête de somme et qu'il lui faut à de certaines périodes un repos un peu prolongé qui le délasse des tracas de la routine quotidienne.

L'employé est souvent marié et père de famille; il est bon qu'il puisse procurer aux siens quelque divertissement, qu'il passe avec eux quelques bonnes journées exemptes des soucis habituels et qu'il vive lui-même un peu de la vie de famille pour laquelle il est fait.

Mais il ne faut pas que l'employé voie le plaisir de ses vacances changé en amertume par la question d'argent. Si son patron lui donne une semaine de repos sans lui servir en même temps le montant de son salaire, il risque souvent d'aggraver la situation pécuniaire de celui à qui il croit accorder une satisfaction. Bon nombre d'employés préféreraient, si on leur donnait le choix, ne pas prendre de vacances, que de les prendre sans salaire.

Dans les années de prospérité que

# THÉS NOUVEAUX

Recolte de Mai, en Stock depuis 15 jours

10 h/c Thé Japonais Condor I, 37½c,

10 h/c Thé Japonais Condor II, 35c,

25 h/c Thé Japonais, No 14, 27½c

**En Arrivage Ex-Vapeur "Empress of China" dans 10 jours**

10 h/c Thé Japonais EMD AAA, 37½c,

7 h/c Thé Japonais Condor III, 32½c,

10 h/c Thé Japonais Condor IV, 30c,

43 h/c Thé Japonais Condor V, 25c,

20 h/c Thé Japonais coloré Condor, X, 27½c

**En arrivage Ex-Vapeur "Victoria" de Hankow Chine, dans 10 jours**

10 h/c Thé Noir, 1re récolte, Moning de choix, 20c,

15 h/c Thé Noir 1re récolte, Moning beau, 15c

**En arrivage de Londres, Angleterre, dans 10 jours**

90 Catties Thé Vert Gun Powder Imperial, 15c,

22 h/c Thé Vert Gun Powder, Moyune Imperial, 16½c,

8 h/c Thé Vert Gun Powder Moyune Imperial, 18½c,

65 Catties Thé Vert Gun Powder Pin head No 2, 22½c

**SI VOUS DESIREZ AUGMENTER VOTRE COMMERCE, TENEZ TOUJOURS EN STOCK  
LES BONNES MARQUES SUIVANTES**

Condor—Les bons Thés Japonais, de 20c à 40c.

Condor—Moutarde pure, en canistres et en cruchons.

Condor—Vinaigre pur distillé, à 25c le gallon.

Condor—Poudre à Pâte de haut grade, canistres 1 lb à \$2.25 doz.

EMD AAA—Thé Japonais, extra fin, boîte 40 lbs, 37½c.

EMD—Vinaigre pur distillé, la plus haute qualité à 30c.

EMD—Poudre à Pâte de Crème de Tartre pure, à \$3.25 la doz.

Old Crow—Mélange scientifique de Thés Noirs,

en canistres bronzées à 17½c, 20c, 25c, 30c, 35c la livre

Old Crow—Vinaigre pur distillé, à 20c le gallon.

Old Crow—Poudre à Pâte de haute qualité, canistres 1 lb, à \$1.25 la doz.

Nectar—La perfection des Thés Noirs, paquets de plomb, 20c, 25c, 36c, 45c la lb

Le Café de Madame Huot—La perle des cafés, pur, riche, délicieux,

canistres 1 lb à 31c, 2 lbs à 30c la lb

**Demandez mes Echantillons**

Spécialité de Marchandises de Haute Qualité en Thés, Cafés, Epices et Vinaigres, en gros

**E. D. MARCEAU, 281 a 285 rue St-Paul, Montreal**

nous traversons, il est bien peu de patrons qui ne puissent sacrifier une infime partie de leurs profits pour contenter leurs employés et se montrer humains envers eux.

Il est vrai que beaucoup de patrons ne prennent point eux-mêmes de vacances et que, toute l'année durant, on les voit peiner sans trêve, ni repos. Ils s'imaginent être de fer et pensent que leurs subordonnés doivent être comme eux. Ils sont de chair et d'os comme tout le monde cependant, et un beau jour ils s'aperçoivent qu'ils sont brisés avant l'âge, que, sans être malades au point de ne plus pouvoir se livrer aux affaires, ils ne sont plus aussi vigilants, aussi ardents qu'autrefois; que le moindre effort les fatigue, que l'esprit n'est plus aussi libre et que le cerveau n'a plus la même activité que par le passé. La raison de ce changement, c'est qu'ils se sont surmenés; la tristesse qu'ils auront de ce changement prématuré ne pourra qu'accentuer le mal.

L'homme a besoin de repos; si son cerveau est toujours en ébullition, il en sera de lui comme de la chaudière surchauffée qui éclate.

Il vaut mieux mener son existence un peu plus doucement et la prolonger que de risquer de la briser moralement et physiquement par le surmenage.

L'homme qui a un cheval ne le charge pas au delà de ce qu'il peut traîner ou supporter, pourquoi l'homme ne ferait-il pas pour lui-même ce qu'il fait pour son cheval?

### LES PETITS POIS

L'alimentation, il ne faut pas l'oublier, a, sur la durée de la vie, une influence considérable. C'est, en effet, dans une nourriture saine et le plus possible végétarienne, qu'on trouve le secret des longues et robustes vieillesse. Le cours normal de la vie est de cent à cent cinquante ans. Combien nous sommes encore, grâce à notre régime alimentaire, éloignés de cette moyenne si désirée! C'est qu'il est malheureusement toujours vrai, ce mot du grand physiologiste Frourens: "L'homme ne meurt pas, il se tue!" Il se tue parce qu'il ne sait pas se nourrir, et qu'il ignore non seulement la composition chimique des aliments, mais encore leur préparation. Et pourtant, la nature, en ce moment, commence à nous prodiguer ses dons et à mettre sur notre table ses meilleurs produits.

Après l'asperge, voici venir les nourissants et savoureux petits pois. Cette exquise plante potagère, dont l'origine se perd dans la nuit des temps, semble avoir fait son apparition au fond de l'Asie occidentale. Les peuples aryens l'auraient de là introduite en Europe.

Il est probable, cependant, qu'avant l'arrivée des Aryens orientaux, on la trouvait déjà dans l'Inde septentrionale. Les petits pois ont donc été connus dès la plus haute antiquité et ont toujours été considérés comme un des meilleurs aliments végétaux.

Cette réputation est d'ailleurs, justifiée par les analyses de M. A. Balland, et voici, d'après ce savant, la composition, pour 100 grammes, à l'état normal, des pois gourmands (Halles de Paris), en mai 1898.

On trouve pour l'analyse des cosses.	
Eau. ....	84,10
Matières azotées. ....	3,51
Matières grasses. ....	0,28
Matières extractives. ....	14,02
Cellulose. ....	1,32
Cendres. ....	0,55
Pour celle des grains:	
Eau. ....	78,80
Matières azotées. ....	4,47
Matières grasses. ....	0,24
Matières extractives. ....	14,02
Cellulose. ....	1,55
Cendres. ....	0,72

Les matières extractives des cosses et des grains renferment la même proportion de sucre, 2 pour cent à l'état normal. La présence du sucre dans les petits pois, contribue à leur donner une réelle valeur nutritive. Les sucres, en effet, au point de vue de leur richesse en hydro-carbures se rapprochent des graisses.

Le sucre contenu dans les aliments herbacés est directement assimilable. Son emploi favorise le travail musculaire et aide à supporter les exercices les plus violents. D'après le docteur Plicque, 160 grammes de sucre par jour fourniraient un chiffre de calories suffisant. On a préconisé la saccharine comme ayant une puissance cinq cents fois supérieure à celle du sucre. Mais je crois bon d'ajouter que cette substance n'a aucune valeur nutritive, aucun effet tonique et qu'elle produit souvent des troubles gastriques.

Si les petits pois, ainsi que certaines légumineuses (fèves, haricots, lentilles), sont très appréciés comme aliments, ils ont pourtant un inconvénient qu'il importe de signaler. Je veux parler de la coque de cellulose résistante que durcit parfois la cuisson et qui est, par cela même, une cause d'irritation pour l'estomac. Cet inconvénient est facile à supprimer. Il suffit de réduire les petits pois en purée. Passés et débarrassés de cette coque coriace, ils deviennent, dès lors, parfaitement assimilables.

La cuisson, elle aussi, a son importance. Les petits pois ne doivent pas être cuits à grande eau. Cuits à la vapeur ou dans une quantité minime d'eau, ils sont plus nourissants et même plus sains.

Il importe, également, de ne pas jeter l'eau de cuisson qui retient tous les principes solubles des petits pois (sucre, extractifs, matières albuminoïdes, etc.), et peut servir à tremper une soupe excellente. Il en est de même pour les haricots verts, les fèves, les lentilles.

Les petits pois sont surtout succulents lorsque, aussitôt cueillis, à bonne maturité, on les prépare avec d'excellent beurre frais, en y ajoutant un peu de sucre.

C'est donc un aliment végétal de premier ordre et les Anciens ne s'y étaient pas trompés, puisqu'ils en faisaient un de leurs plats favoris. Au dix-septième siècle, les petits pois firent fureur au point que Mme de Maintenon écrivait au cardinal de Noailles:

"Le chapitre des pois dure toujours. L'impatience d'en manger, le plaisir d'en avoir mangé et la joie d'en manger encore, sont les trois points que nos princes traitent depuis quatre jours."

La renommée des petits pois s'est maintenue à travers les âges.

(De l'"Épicerie française").

Docteur G. LEGUE.

### LA CULTURE DU THÉ EN RUSSIE

La consommation du thé augmente chaque année dans des proportions considérables: il ne faut donc pas s'étonner si on cherche à cultiver la précieuse plante dans une foule de pays. La Russie, qui est un des principaux consommateurs de thé du monde entier, a voulu naturellement essayer de produire sur son sol la feuille qu'elle introduisait jusqu'ici exclusivement de Chine, et on se livre à ce sujet à des expériences intéressantes qui sont même entrées dans la voie tout à fait pratique, et qui sont pourtant généralement ignorées en France. Ces plantations de thé se sont surtout développées au Caucase, où elles constituent une véritable curiosité, étant donnés l'aspect tout particulier de la plante et la préparation non moins spéciale qu'elle réclame. Dès 1853, le prince Voronoff avait planté à Soukhoum-Kaleh, sur les bords de la mer Noire, quelques arbres à thé qui n'avaient guère d'autre ambition que de décorer le jardin, mais les arbustes avaient résisté et cela montrait que le climat de cette partie de la Russie lui était favorable: tant et si bien que, vers 1890, on se décida à tenter la chance au point de vue agricole proprement dit dans une propriété de M. Solovtsoff, au Caucase. A l'heure actuelle ce propriétaire possède 20 déciatines—un peu plus de 50 acres—plantées en thé. Son exemple fut suivi assez rapidement par le plus grand marchand de thé de Moscou, M. Constantin Popoff, qui auparavant avait été en Chine étudiant de près tout ce qui concerne la cul-



— LES —

# Cacao et Chocolat de FRY

de BRISTOL, Angleterre

ONT LA PLUS FORTE VENTE AU CANADA.

Ont obtenu les plus hautes récompenses aux différentes expositions.

Leur haute qualité — qui ne varie jamais — leur a valu la conquête du marché local anglais et des marchés étrangers. Voyez à ce que votre stock soit bien assorti de ces marchandises qui ont en tout temps une forte demande.

AGENTS GENERAUX POUR LE CANADA :

## D. Masson & Cie, Montréal

Importateurs et Consignataires.

# LE SIROP EDWARDSBURG

MARQUE "CROWN"

Barils, Demi-barils, Quarts de barils,

Seaux de 25 lbs, 38½ lbs.

Canistres Emailées.

est bien connu dans tout le Dominion comme un TYPE DE QUALITE.

STOCKS ASSORTIS de tous les genres d'emballage, maintenant en mains. PROMPTE EXPEDITION garantie.

Edwardsburgh Starch Co'y, Limited,  
Etablie en 1858

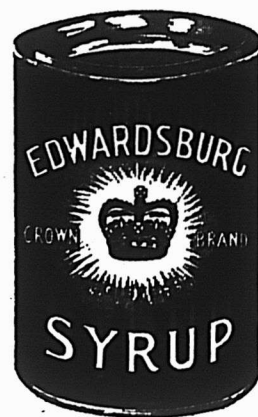

164 Rue St-Jacques,

MONTREAL.

Manufacture

CARDINAL, Ont.

Front St. East,

TORONTO.

## EMIGRATION ET DEPOPULATION

ture en question. Il faut dire que là où sont ces plantations maintenant florissantes, le climat est chaud et humide, sans toutefois que le thermomètre monte d'ordinaire au-dessus de 40° centigrades ou descende au-dessous de 0; de plus le sol est une argile rouge ferrugineuse produite par la décomposition de roches porphyriques, et la récolte est d'autant meilleure que le sol est plus rouge — comme cela se produit à Ceylan. La direction des Apanages impériaux, ce que nous appellerions les domaines, a suivi cet exemple, et elle a fait venir des Chinois pour diriger les travaux de culture, qui sont étalés comme les autres plantations le long de cette admirable corniche que suit le chemin de fer en quittant Batoum, et sur laquelle M. de Baye nous a donné des renseignements si intéressants. Les Apanages ont déjà 50 déclatines plantées en arbustes à thé, et les Chinois qui ont été amenés ici sont chargés d'initier les paysans à cette culture, pour qu'il soit possible peu à peu d'y consacrer les 1000 déclatines que les Apanages détiennent sur ce même point, et qu'on ait des cultivateurs en nombre suffisant pour une pareille surface. Dès maintenant on a pu juger, par l'importance des récoltes, des excellentes conditions que présentent les terrains choisis; mais il faut reconnaître que la saveur du thé recueilli est loin d'être comparable à celle du thé chinois ou du thé de Ceylan et de l'Inde, et il est bien probable qu'on ne pourra produire au Caucase et dans la Transcaucasie que des variétés tout à fait ordinaires. Néanmoins, comme même ces qualités se vendent bien pour répondre à la consommation énorme qui se fait en Russie dans les classes les plus modestes, il semble que l'Etat a l'intention d'encourager cette culture chez les paysans de la région, notamment en leur donnant à titre gratuit des parcelles mises en état par les soins de l'Administration des Domaines. En ce moment, d'autre part, voici que l'on commence également de tenter cette même culture sur d'autres points de la même région, toujours pour tirer profit du sol et aussi du climat de cette partie de la côte de la mer Noire, et il est très possible que, avant longtemps, la Russie devienne un important producteur de thé.

La maison A. Robitaille & Cie 854-856 rue Saint Paul, Montréal dispose d'une certaine quantité de *noir façon Grenoble* qu'elle vend à 7 cents la livre par sacs de 100 lbs. Elle offre également des *raisins Valence et Malaga* à prix avantageux au commerce. Quant aux *Thés*, elle les vend aux prix d'avant la hausse. Signalons également une marque spéciale de Poudre allemande "Prince Arthur" qualité supérieure à prix rémunérateur pour le commerce. Enfin un lot de tabac en feuilles, récolte 1899. Demandez prix et échantillons,

L'émigration italienne, de jour en jour plus considérable, préoccupe vivement le gouvernement et les économistes de la péninsule. Nous trouvons dans les comptes rendus du quatrième Congrès géographique, une étude, sur ce sujet, du sénateur Louis Bodio, sociologue éminent:

Nous avons, écrit M. Bodio, une population trop nombreuse pour nos conditions économiques. Bien des personnes se réjouissent de voir que la population, en Italie, a augmenté, passant de 28,500,000 à 32,500,000 habitants sur le territoire du royaume, plus 3 millions environ d'Italiens à l'étranger; et on se complait à comparer cet accroissement avec l'état stationnaire de la population en France.

Nous avons une moyenne de 113 habitants par kilomètre carré, alors que la France en a 72 seulement. Et la France est un pays dont tout le territoire est sain, alors qu'un cinquième du territoire italien est infecté de la malaria. Nous avons des montagnes dénudées comme les sommets de l'Apennin, pendant que la France entière est un jardin.

La proportion de naissances, chez nous, est parmi les plus élevées d'Europe. Chaque année l'excédent des naissances sur les morts est de 300 à 350,000; il a été de 406,000 en 1897. C'est presque la population de toute une province qui survient sans que le territoire augmente pour la nourrir.

Pouvons-nous nous réjouir de cette fréquence de naissances? Rien n'est plus facile que de multiplier le nombre des prolétaires.

Les pays qui comptent le plus de naissances sont, en général, les plus pauvres.

Partout où la civilisation progresse, le sentiment de la responsabilité de la famille restreint le nombre des naissances. Les parents qui ne se préoccupent pas de nourrir, d'élever leurs enfants et de leur donner un métier ne s'inquiètent pas de leur nombre. Ils les jettent, pieds nus, pour qu'ils aillent gagner leur pain comme ils pourront.

Les Français n'augmentent pas en nombre et l'aisance de ce pays augmente, la richesse chaque jour plus grande se répartissant sur un nombre d'habitants qui n'augmente pas. Et les Français pourraient conserver encore le même accroissement de richesse tout en augmentant leur population, s'ils appliquaient plus qu'ils ne font à mettre en valeur leurs vastes colonies. La population anglaise augmente bien plus; elle progresse d'un pas rapide comme la nôtre; mais les Anglais cherchent de l'occupation dans leurs colonies et possessions. Autant en font, depuis quel-

que temps, les Allemands. Mais les émigrants anglais et allemands possèdent généralement une instruction professionnelle et un capital de quelque importance qui sert à leur premier établissement, tandis que l'émigration italienne se compose, pour la plus grande partie, d'individus qui, après avoir vendu leur petit coin de terre et leur bête de travail, ont tout juste de quoi payer la traversée, à moins que ce ne soit précisément la gratuité de la traversée qui les décide à émigrer au Brésil. Et il leur reste, tout au plus, quelques dizaines de lires que, parfois, ils se laissent escroquer.

L'émigration soulève donc des problèmes divers. Elle est nécessaire pour l'Italie. Il faut que chaque année deux ou trois cent mille individus s'en aillent, afin que ceux qui restent puissent trouver du travail.

D'autre part, nos émigrants, jeunes et robustes, envoient chez eux d'assez notables épargnes qui aident à soutenir l'existence des femmes, vieillards, enfants, restés au pays. Il se crée ainsi une sorte d'aisance qui augmente le prix de la terre et transforme peu à peu les hameaux, les villages, les contrées qui prennent un aspect de prospérité incoutumée.

Ainsi, en Ligurie, on trouve des villages et des villes florissantes non seulement par suite du trafic maritime, mais en grande partie, par les épargnes envoyées d'Amérique. De même, au voisinage du canton suisse du Tessin, dans le Val d'Ossola, dans la Valteline, le Frioul et d'autres provinces encore, la prospérité de beaucoup de petites communes révèle les gains réalisés par les émigrants.

Les migrations sont des phénomènes providentiels et l'Italie, ne pouvant arrêter l'augmentation de sa population, ne peut par conséquent arrêter le courant de son émigration. Elle doit, au contraire, la favoriser habilement et pour cela, son premier soin doit être d'imposer le respect des traités et de tenir haut le prestige du nom italien.

Ce qui fait l'importance de ce document, écrit M. E. Bonhoure, dans la "Dépêche coloniale", c'est qu'il ne s'agit point ici de considérations spéculatives, de raisonnements ou de conjectures, mais uniquement de faits positifs, reconnus, constatés, permanents. Ce n'est pas d'aujourd'hui que l'émigration est la loi fatale des pays pauvres, surtout quand ce sont des pays à peu près exclusivement agricoles. Les "cleruchies" de l'ancienne Grèce, les "colonies" romaines n'avaient d'autre raison d'être que l'évacuation du trop-plein de la population pour laquelle les terres de la métropole ne pouvaient fournir assez de nourriture, assez de travail. Les pays fertiles n'ont pas de trop-plein, le pay-

**“Essayez de discerner les signes des temps**

Si vous fermez les Yeux vous êtes exposés à vous égarer”

**“SALADA”**

Les thés noirs de Ceylan ont déjà “ tracé la voie ” vers l'abolition des Congous de Chine, et maintenant voici venir les Verts de Ceylan comme rivaux des Japans, sous la même direction. Les résultats seront les mêmes, non pas parce que nous le disons, mais parce que la qualité règne et doit toujours régner. Paquets de plomb scellé seulement. Jamais vendu en vrac, 25, 30, 40, 50, 60c.

Echantillons et toutes informations sur demande.

Adressez, “ SALADA, ” Montréal ou Toronto.

Les Marchands qui vendent  
les Tabacs de la Fabrication

**B. HOUDE & C<sup>IE</sup>**

Donnent satisfaction à leur clientèle et sont certains  
de la conserver et de l'augmenter de jour en jour ...

**Une Bonne Marchandise a Toujours son Prix**

Pour informations, prix et échantillons, s'adresser à

**B. HOUDE & C<sup>IE</sup>, QUEBEC**

Ou à leur Représentant: J. B. COURTOIS, 43 rue St-Gabriel, Montréal.



san alsé n'émigre pas. Jamais, en aucun temps, en aucun pays, le laboureur vivant de sa terre n'a voulu la quitter.

Dans les "bons pays", la population se restreint plutôt, d'elle-même, par le goût du bien-être dont elle jouit et qu'elle a souci d'assurer à ses enfants. Et s'il y a une exception pour l'Angleterre — peut-être aussi pour la Hollande d'il y a cent ans — c'est que la bourgeoisie, commerçante et non point agricole, privilégiée d'ailleurs à tous égards, avait la certitude de pouvoir assurer à ses fils une carrière, une fortune. Les colonies anglaises et hollandaises n'étaient point faites pour l'ouvrier, pour le "workman", pour le prolétaire. Elles étaient réservées à la noblesse pour les riches fonctions, à la bourgeoisie pour le riche négociant. Et les familles, assurées d'un débouché brillant et opulent, donnaient une carrière à leur fécondité.

## ACTE DES COMPAGNIES

(Suite.)

65. Les actionnaires, réunis en assemblée générale de la compagnie, dans un lieu situé en Canada, éliront des directeurs, aux époques, de la manière, et pour tel terme, ne dépassant pas deux ans, que les lettres patentes, ou, à leur défaut, les règlements de la compagnie, prescriront.

66. En l'absence d'autres dispositions à cet égard, dans les lettres patentes ou les règlements de la compagnie, —

A. L'élection des directeurs aura lieu annuellement, et tous ceux qui seront en exercice dans le temps se retireront, mais ils pourront être réélus s'ils ont, du reste, les qualités requises;

B. Les élections des directeurs se feront au scrutin;

C. S'il survient des vacances dans le conseil de direction, les directeurs pourront y pourvoir, en nommant aux places vacantes, pour le reste du terme, des actionnaires de la compagnie possédant les qualités requises;

D. Les directeurs éliront, de temps à autre, parmi eux, un président, et, s'ils le jugent à propos, un vice-président de la compagnie; ils pourront aussi nommer tous autres officiers de la compagnie.

67. Tout directeur et ses héritiers exécuteurs testamentaires et administrateurs, ainsi que ses biens et effets, pourront, avec le consentement de la compagnie donné en assemblée générale à toutes époques, être indemnisés et remboursés sur les fonds de la compagnie, de tous frais et dépenses quelconques que ce directeur supportera ou fera au cours ou à l'occasion d'une action, poursuite ou procédure intentée ou exercée contre lui, à raison d'actes, faits ou choses accomplis ou permis par lui dans l'exercice

et pour l'exécution de ses fonctions; et aussi de tous autres frais et dépenses qu'il supportera ou fera au cours ou à l'occasion des affaires relevant de sa charge, excepté ceux résultant de sa propre négligence ou de son manquement volontaire.

### ATTRIBUTIONS DES DIRECTEURS

68. Les directeurs de la compagnie pourront administrer ses affaires dans tous leurs détails, et passer ou faire passer, au nom de la compagnie, toute espèce de contrat que la loi lui permet de faire; et, à toute époque, ils pourront faire des règlements, non contraires à la loi, aux lettres patentes ni au présent acte, pour régler les objets suivants:

A. La répartition des actions, les appels de versements, les versements, la délivrance et l'enregistrement des certificats d'actions, la confiscation des actions à défaut de paiement, la disposition des actions confisquées et de leur produit, et le transfert des actions;

B. La déclaration et le paiement des dividendes;

C. Le nombre de directeurs, la durée de leur charge, le montant d'actions qu'ils devront posséder pour être éligibles, et leur rétribution, s'ils doivent en recevoir une;

D. La nomination, les fonctions, les devoirs et la destitution de tous agents, officiers et serviteurs de la compagnie, le cautionnement à fournir par eux à la compagnie, et leur rétribution;

E. L'époque et le lieu des assemblées annuelles de la compagnie, la convocation des assemblées régulières et spéciales du conseil de direction et de la compagnie, le quorum, les conditions exigées des fondés de procuration et la manière de procéder en toutes choses à ces assemblées;

F. L'imposition et le recouvrement des amendes et des confiscations susceptibles d'être déterminées par règlement;

G. La conduite des affaires de la compagnie en ce qui concernera tous les autres détails;

2. Les directeurs pourront, à toute époque, révoquer, modifier ou remettre en vigueur ces règlements; mais chaque règlement (excepté ceux relatifs aux matières énoncées au paragraphe D de cet article) et chaque révocation, modification ou remise en vigueur d'un règlement, à moins qu'ils ne soient ratifiés dans l'intervalle par une assemblée générale de la compagnie dûment convoquée à cette fin, n'auront d'effet que jusqu'à la prochaine assemblée annuelle de la compagnie; et s'ils ne sont pas ratifiés à cette assemblée, ils cesseront, mais de ce jour seulement, d'avoir force et effet.

### RESPONSABILITE DES DIRECTEURS ET OFFICIERS

69. Si les directeurs de la compagnie

déclarent et paient quelque dividende, dans le cas où elle est insolvable, ou quelque dividende dont le paiement la rend insolvable ou entame son capital, ils seront conjointement et solidairement responsables, tant envers la compagnie qu'envers ses actionnaires individuellement et ses créanciers, de toutes les dettes de la compagnie alors existantes, et de toutes celles contractées ensuite pendant qu'ils seront en exercice, respectivement; mais en pareil cas, si quelque directeur présent, lorsqu'on déclarera le dividende, inscrit, dans les vingt-quatre heures du moment qu'il apprendra la déclaration et le pourra faire, sur le livre des procès-verbaux du conseil de direction, sa protestation contre le dividende, et insère cette protestation, dans la huitaine suivante, dans au moins un journal du lieu où la compagnie aura son siège ou bureau principal, ou, s'il n'y a pas de journal, du lieu le plus voisin où il y en existera, il pourra par là, mais non autrement, se décharger de cette responsabilité.

70. La compagnie ne pourra faire de prêt à aucun de ses actionnaires; et si quelque prêt semblable se fait, tous directeurs et autres officiers de la compagnie qui l'auront effectué ou qui, de quelque manière que ce soit, y auront consenti seront conjointement et solidairement responsables envers la compagnie de la somme prêtée et de l'intérêt, — et envers ses créanciers, de toutes dettes de la compagnie alors existantes, ou contractées depuis le prêt jusqu'au remboursement.

71. Les directeurs de la compagnie seront conjointement et solidairement responsables envers la compagnie de la somme prêtée et de l'intérêt, — et envers ses créanciers, de toutes dettes de la compagnie alors existantes, ou contractées depuis le prêt jusqu'au remboursement.

71. Les directeurs de la compagnie seront conjointement et solidairement responsables envers ses commis, ouvriers, serviteurs et apprentis, de toutes dettes, jusqu'à concurrence de six mois de salaire, pour services exécutés pour la compagnie pendant leur administration respective; mais aucun directeur ne sera passible d'une action en paiement d'une dette de cette nature, à moins que le directeur ne soit poursuivi pour cette dette dans l'année du jour où il aura cessé d'être directeur; ni à moins qu'il n'ait été constaté par procès-verbal qu'une exécution exercée contre la compagnie en recouvrement de cette même dette n'a rien ou n'a point suffisamment produit; et ce qui restera dû après cette exécution sera, avec les frais, le montant recouvrable des directeurs.

(A suivre.)

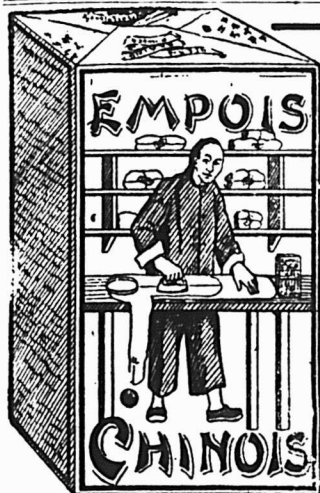

# L'EMPOIS CHINOIS

est vendu par tous les marchands de gros de la Puissance ; si toutefois votre fournisseur ne l'obtient pas, envoyez-nous une carte postale, et nous serons content de vous en vendre.

Nous payons le fret, par lot de 5 caisses, à n'importe quelle distance.

— S'ADRESSER A —

**MOULIN OCEAN, MONTREAL.**

## Au Commerce.

Nous avons en mains une certaine quantité de sacs de **Noix, façon Grenoble**, bonne qualité, que nous vendrons à bon marché ; nous enverrons des échantillons sur demande. Notre prix est 7 cts par livre, chaque sac contenant 100 lbs.

Nous offrons en même temps une marque spéciale de **Poudre Allemande "Prince Arthur,"** en boîtes d'une livre \$1.50,  $\frac{1}{2}$  lb., 85c,  $\frac{1}{4}$  lb., 50c, qualité supérieure.

N'oubliez pas que nous vendons encore, malgré la hausse assez sensible, tous les **Thés** au même prix que nous les vendions avant l'augmentation.

Nous profitons de l'occasion pour vous offrir des **Raisins Valence et Malaga**, boîtes de 22 et 55 lbs., 2 et 3 couronnes.

**Tabac en feuilles**, récolte de 1899.

Nous aurons aussi un lot de **Sucre en quarts**, non raffiné, à vous offrir dans quelques jours.

Si vous avez besoin d'informations sur tout ce qui a rapport aux produits dans notre ligne de commerce, veuillez nous écrire ; nous serons toujours heureux de correspondre avec nos amis et clients. Vos dévoués,

**A. ROBITAILLE & CIE.**

854 et 356 rue Saint Paul, Montréal.

SI vous voulez acheter ce qu'il y a de meilleur — véritablement ce qu'il y a de meilleur — demandez au marchand de gros dont vous achetez vos marchandises, la marque

**"GOLD LABEL"**

**Saumon Rouge Sockeye de la Rivière Fraser**

— ET —

La Marque **"GOLD LABEL"** du **MAQUEREAU** et du **HOMARD.**



Mercredi, 2 juillet 1902.

Le grand coup a été donné, et les affaires reprennent maintenant un cours plus tranquille. C'est un peu la vacance qui commence à se faire sentir, et le départ d'un grand nombre de familles en villégiature est une nouvelle cause de diminution dans le volume du commerce local. Toujours les vides se remplissent par la présence d'une affluence constante de visiteurs étrangers qui prolongent leur séjour dans nos hôtels et dans des pensions privées. La proportion de ces visiteurs paraît être plus considérable que les années passées, par le fait qu'ils trouvent chez nous la vie plus plaisante et plus confortable qu'autrefois. Quant à la question de savoir si la quantité relativement considérable des gens du dehors accourus à nos fêtes constitue, au point de vue purement commercial et financier, un avantage immédiat pour Québec, l'opinion des hommes d'affaires paraît être divisée. Les uns prétendent que la grande majorité de ces étrangers est simplement venue grever le budget ordinaire des familles de parents et d'amis où ils ont reçu l'hospitalité, ce qui est vrai, parce que les gens de la campagne en général n'ont pas encore pris la coutume de descendre à l'hôtel, et préfèrent la manière économique de s'entasser chez les connaissances. D'autres sont d'opinion qu'en somme les ventes ont été plus fortes; l'argent a circulé plus librement, et la classe commerciale a trouvé, par conséquent, un écoulement plus favorable pour ses produits de tous genres. Il y a certainement du pour et du contre, s'il s'agit de calculer les résultats matériels, mais l'effet moral produit par la réunion dans notre ville des éléments les plus remarquables de la population de langue française n'en est pas moins d'une importance capitale, dans ce sens que cette démonstration de vitalité commande une plus grande confiance en nous-mêmes et un plus grand respect des autres. Voilà le sentiment nettement formulé par notre élite commerciale, industrielle et financière.

Rien n'a été encore définitivement réglé quant à ce qui concerne le conflit entre les propriétaires de steamers et les débardeurs constitués en société. Comme nous l'avons indiqué la semaine dernière, l'expérience, faite dans des conditions équitables a démontré que le coût du chargement est actuellement plus élevé à Québec qu'à Montréal. A la suite de cette constatation la Chambre

de Commerce a adopté des résolutions à l'effet de demander aux autorités de protéger la liberté du travail dans le port de Québec. Le président de la société bienveillante des débardeurs de Québec a, de son côté, fait connaître que la société qu'il représente est bien décidée à n'opérer aucune réduction sur les gages de ses membres. Il ne nie point que la main d'oeuvre coûte moins cher à Montréal, mais il soutient que, par suite d'une entente formelle intervenue, en 1896, entre les armateurs de Québec et les représentants des débardeurs, les propriétaires ou affrêteurs de vaisseaux ont renoncé au droit de demander la diminution des salaires et la liberté du travail. Voici un passage de sa correspondance, qui est à méditer:

"L'ouvrier de bord de Québec suit l'exemple de son frère du Sud en conservant le travail pour les résidents et les citoyens; il ne désire point voir la ville envahie par des aventuriers—tramps,—etc., comme c'est le cas pour Montréal.

Ce n'est pas ainsi que nous comprenons la solidarité du travail et le respect mutuel des travailleurs. L'insulte est grave, croyons-nous, et de nature à mal servir les intérêts de ceux qui s'en servent à l'adresse de leurs frères d'une autre ville. De semblables arguments compromettent une cause et doivent être signalés à l'attention des hommes sérieux.

La fermeture des magasins durant les mois d'été est maintenant à peu près générale à Québec. Patrons et commis y trouvent leur avantage et la clientèle s'accommode fort bien de cet état de choses. Donc, tout le monde semble satisfait d'une réforme qui a été pourtant longue à s'accomplir et qui a donné lieu à des discussions parfois violentes.

Beaucoup de marchands ont résolu de se dispenser des timbres de commerce, qu'ils considèrent comme une imposition pour eux-mêmes en même temps qu'une tromperie pour le public acheteur. Un escompte de cinq pour cent en moyenne est donné à l'acheteur au comptant, et cela paraît satisfaire en général la clientèle qui ne se laisse pas beurrer par le miroitement de quelques menus objets de fantaisie annoncés à grands renforts de réclame. Les gobeurs et les naffs deviennent de moins en moins nombreux.

Dans notre région, l'apparence de la récolte est généralement bonne. Quelques cultivateurs se plaignent de l'abondance des pluies de mai et juin, mais il ne paraît pas y avoir eu de dégâts irréparables. Ce qui est certain, c'est que la récolte de foin sera excellente en qualité et en quantité, à moins d'accidents imprévus. Les patates sont en retard de huit à quinze jours, mais le rendement en sera bon. En somme, si les

terres basses et fortes ont un peu souffert, celles qui sont légères et élevées donneront ample compensation. C'est l'opinion généralement émise aujourd'hui.

Il commence à y avoir quelque amélioration dans la somme de travail fournie par les manufactures de chaussures.

Ce n'est pas encore la grande activité, mais l'animation est plus apparente que dans les deux derniers mois. Il y a encore, malheureusement, bien des heures et des journées perdues.

Prix des principaux articles du commerce d'épicerie et de provisions sur la place de Québec.

#### ÉPICERIES

Les sucres et les sirops subissent un léger changement.

**Sucres:**—Sucres jaunes, \$2.90 à \$3.35. Ex-ground, 5c; Granulé, \$3.65 à \$3.70; Paris Lump, 5.1-2c à 6c, Powdered, 6c à 6.3-4c.

**Mélasses:**—Barbade pure, tonne, 25c à 26c; Porto-Rico, 39c à 42c; Fajardos, 34c à 35c.

**Beurre:**—Frais, 14c; Marchand, 14c à 15c; Beurrierie, 21c.

**Oeufs,** 13 cents.

**Conserves en boîtes:**—Saumon, \$1.00 à \$1.60; Clover leaf, \$1.50; Homard, \$2.50 à \$2.70; Tomates, \$1.00; Blé-d'Inde, 85c à 90c; Pois, 90c.

**Fruits secs:**—Valence, 4 cts; Sultana, 10c à 13c; Californie, 8c à 10c; C. Cluster, \$2.40; Imp. Cabinet, \$2.50; Pruneaux de Californie, 7.1-2c à 9c; Imp. Russian, \$4.60.

**Tabac canadien:**—En feuilles, 8c à 10c; Walker wrappers, 15c; Kentucky, 12c; et le White Burleigh, 15c; Connecticut, 12c à 13c.

**Planches à laver:**—Favorites, \$1.70; Waverly, \$2.00; Imp. Globe, \$2.00; Water Witch, \$1.50; King, \$2.00; Victor, \$2.10.

**Balais:**—2 cordes, \$1.50 la doz.; 3 cordes, \$2.00; 4 cordes, \$3.00.

#### FARINES, GRAINS ET PROVISIONS

**Farines:**—Forte à levain, \$2.00; 2e à boulanger, \$1.90; Patent Hungarian, \$2.20; Patente, \$1.90; Roller, \$1.85; Fine \$1.50; Extra, \$1.65; Superfine, \$1.55; Bon-

**Grains:**—Blé Manitoba, \$1.00 à \$1.05; Colorado, \$1.00; Avoine, 58 cents; Province, 53c; Orge, par 48 lbs 80c; Orge à drèche 80c; Blé-d'Inde, à silos 88c; Sarrasin, 70 à 75c; Son, \$1.00; Pois, \$1.15.

**Lard:**—Short Cut, par 200 lbs, \$22.50 Clear fat, \$24.50; Clear Black, \$25.50; Saindoux pur, le seau, \$2.40; Composé, le seau \$1.90; Chaudière, \$1.75; Jambon, 12.1-2c à 13c; Bacon, 11c à 12c; Porc abattu, \$8.25.

**Poisson:**—Morue No 1, \$5.50; Saumon, No 1, \$14.00; No 2, \$13.00 à \$10.50; No 3, \$10.50; Hareng No 1, \$5.00; No 2, \$4.00.

**Huiles:**—Loup marin, 40c; Morue, 33c; Marsouin, 31c.



*Le thé qui a aujourd'hui la meilleure vente au Canada*  
*Le Thé Ceylan Blue Ribbon*  
 Empaqueté et vendu par *Blue Ribbon Tea Co.*  
 12 Front St East - Toronto

**SEL** + Stocks complets en mains + **SEL**  
 POUR Fromage, Beurre, Table, Conserve de viandes, Réfrigérateurs et usages généraux.  
**VERRET, STEWART & Co.,**  
**MONTREAL.**

J'épaise les plus hauts prix du Marché pour Beurre et Fromage. **FRANK DUCKETT** 55 RUE WILLIAM MONTREAL  
 — EXPORTATEUR DE — P. O. Boîte 296  
**Beurre et Fromage** Bell Tél. Main 1771

**M. A. CARDINAL**  
 MARCHAND DE FOURNITURES ET MATERIELS DE  
**BEURRERIES ET FROMAGERIES**  
 Agent pour : La Fameuse Baratte combinée "Squeezer" — Le Moulin au Caillé "Winchester" — La Machine Babcock "No Tin".  
 Toujours en mains un assortiment complet de Cotons, Extrait de Présure, Couleurs à fromage et à beurre, Scale boards, Boîtes à beurre et tinettes, Verreries, Ferblanterie et Ferronneries, etc., etc. — Spécialité : Bois de Boîtes à fromage.  
 Vente à commission ou achat à prix fixe de Beurre, Fromage et Provisions. — Correspondance sollicitée. — Demandez mon catalogue.  
 Tél. Bell MAIN 2861 **345, rue des Commissaires, Montréal**

La Banque d'Epargne de la Cité et du District de Montréal  
 Avis est par le présent donné qu'un dividende de huit dollars et un bonus de deux dollars par action sur le capital de cette institution ont été déclarés, et seront payables à son bureau-chef à Montréal, le et après mercredi, le 2 juillet prochain. Les livres de transfert seront fermés du 15 au 30 juin prochain, ces deux jours compris.  
 Par ordre du conseil de direction.  
 A. P. L'ESPERANCE, Gérant.  
 Montréal, le 31 mai 1902.

**THE GOULD COLD STORAGE COY. INCORPORATED**  
**COLD STORAGE**  
 Circulation d'air froid et sec, Ventilation parfaite, Température appropriée à la nature des produits à conserver.  
 Conservation, d'après les méthodes scientifiques les plus approuvées, de  
**Beurre, Fromage, Œufs, Fruits.**  
 Coin des rues des Sœurs Grises et William, Montréal.  
 O. M. GOULD, GÉRANT

**CIE FRANCO CANADIENNE**  
 LIGNE DE STEAMERS  
**ST-JEAN, N.-B.**  
 AU  
**Havre et a Anvers**  
 DE MONTREAL  
**SS. MANCHESTER SHIPPER**  
 Vers le 1 Mai  
 Pour renseignements, concernant le fret, etc., s'adresser au No 223 rue des Commissaires, Montréal.

ALFRED TRUDEL, Président. J. T. TRUDEL, Secrétaire-Trésorier. F. X. O. TRUDEL, Gérant.

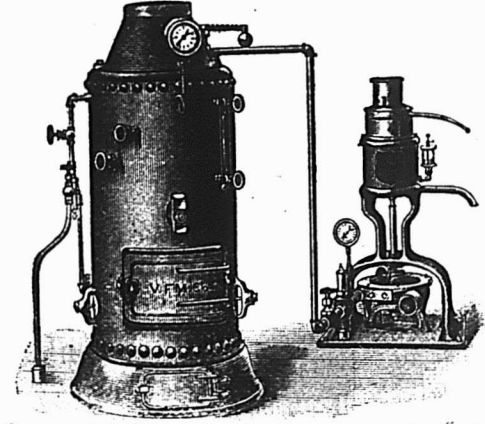

**CAPITAL \$50,000**  
**LA COMPAGNIE DE LAITERIE ST - LAURENT**  
 Successeurs de ALFRED TRUDEL & CIE.  
**Beurre, Fromage, Boîtes, Etc.**  
 Agence Générale des Célèbres Ecrèmeuses "U. S."  
 Engins. Barattes, Malaxeurs, et tout matériel et toutes Fournitures de Beurrieres et Fromageries.  
 Demandez nos Prix et nos Catalogues  
 Bureau Principal : **ST-PROSPER DE CHAMPLAIN, P. Q.**  
 Succursale à Montréal : chez MM. ST-ARNAUD & CLEMENT 10, Place d'Youville  
 Succursale à Québec : chez MM. EUG. PICHE & CIE 92, rue Dalhousie  
 Tel. Bell Main 3678 Tel. 1232.

# Epiceries, Provisions, Vins et Liqueurs

## REVUE GENERALE

### COMMERCE

Montréal, 3 juillet 1902.

La semaine a été coupée par un jour de fête, les maisons de commerce ont généralement fermé le jour anniversaire de la Confédération. Il semblerait que le public comprend mieux qu'autrefois combien l'union des provinces formant l'ensemble du grand Dominion d'aujourd'hui a contribué au développement du pays et de ses ressources et qu'il prend plaisir à commémorer la date heureuse qui a fait de provinces éparses un tout homogène.

On a d'autant mieux goûté ce jour de fête que le 1er juillet a été, à vrai dire, le premier beau jour de la saison au point de vue température.

Le beau temps est rare et voici déjà le retour de la pluie qui fait exprimer de nouvelles craintes pour l'avenir des récoltes en terre. Les renseignements que nous avons obtenus de différents côtés à ce sujet, indiquent que si le beau temps peut enfin venir il n'y aura pas grand dommage et que le soleil pourra améliorer encore les apparences actuelles. C'est la note d'ensemble que nous traduisons ici, mais malheureusement quelques districts sont assez éprouvés.

L'espoir est grand, en général, si nous en jugeons par le mouvement d'affaires qui est toujours excellent pour la saison.

On donne comme certaine la construction dans notre port d'un élévateur par la Cie du G. T. R. qui se serait mise d'accord avec la Commission du Port.

D'autre part, les travaux de sondage pour l'établissement d'un tunnel reliant les deux rives du St-Laurent devraient commencer immédiatement.

Ce sont de bonnes nouvelles pour notre port et pour une partie du pays.

### FINANCES

La "Gazette du Canada" publie les avis de dividendes que paieront le 1er août, pour le semestre en cours, les banques suivantes:

Royal Bank of Canada...	3 1-2 p. c.
Banque de St-Hyacinthe	3 p. c.

Banque Provinciale...	1 1-2 p. c.
Bank of Yarmouth...	2 1-2 p. c.
Bank of Nova Scotia...	4 1-2 p. c.

La Dominion Bank paiera, à la même date, un dividende trimestriel de 2 1-2 pour cent.

La Bourse locale manque d'entrain, les mois de juillet et d'août sont coutumiers du fait; c'est la saison des vacances. La grève des charbonnages pèse toujours lourdement sur les marchés financiers des Etats-Unis; New-York est calme et ne sera plus animée que quand ce cauchemar aura cessé.

Après deux jours de congé, la Bourse de Montréal a eu peu de transactions, mais étant donné le calme qui y règne, on peut être satisfait de l'apparence de fermeté qui ne se dément pas.

Voici les prix atteints par les principales valeurs; nous ne donnons que celui de la dernière vente pour chacune d'elles.

C.P. R. (ancienne).....	135½
“ (nouvelle).....	129¾
Twin City.....	118¾
Duluth (comm.).....	16½
“ (pref.).....	32½
Montreal Str.....	271
“ “ (bons).....	106¾
Toronto “.....	119½
St John “.....	114
Detroit United Ry.....	77½
Halifax Tr. (actions).....	103
“ (bons).....	104¾
Hamilton Elect. Ry.....	87½
Winnipeg St.....	140½
Rich. & Ontario.....	110½
Dominion Coal.....	134
“ “ (pref.).....	118
“ “ (bons).....	110
Intere. Coal.....	50
“ (bons).....	94
Merchants Cotton.....	82
Montmorency Cotton.....	100
“ “ (bons).....	100
Dom. Cotton.....	58
Montreal Cotton.....	125½
Col. Cotton (actions).....	62
“ “ (bons).....	100½
Dom. Steel (pref.).....	93¾
“ (ord.).....	52½
“ (bons).....	90½
Nova Scotia Steel.....	104½
“ “ (pref).....	122
“ “ (bons).....	112

Heat & Power.....	101½
Can. Gen. Electric.....	220¾
Commercial Cable.....	165
“ “ (bons ord.).....	96½
“ “ (bons enr.).....	98½
Montreal Telegraph.....	169
Bell Telephone.....	168
Canadian Rubber.....	80
Laurentide Pulp.....	100
“ “ (bons).....	103
Lake Superior.....	29½
B. C. Packers' Assn.....	101
Ogilvie F. M. Co. (pref).....	110
“ “ (bons).....	111

### L'EXCURSION A CARILLON DE L'ASSOCIATION DES COMMIS-EPICIERES

C'est dimanche prochain qu'aura lieu, à Carillon, le pique-nique annuel de l'Association de Commis-Epicier, et, si la température veut bien se montrer clémente, tout promet un franc succès—l'organisation étant entre les mains de gens experts.

Carillon est une belle jolies place d'été sur les bords de l'Ottawa. Le site est des plus pittoresques et des mieux choisis.

Deux convois spéciaux partiront de la gare Windsor à 7.45 et 8.00 a.m., pour se rendre à Pointe-Fortune, arrêtant à toutes les stations intermédiaires. On traversera l'Ottawa en bateau, et à midi, on s'installera à l'hôtel Gauthier où un splendide banquet sera servi. On se rendra ensuite au Parc Le Roy où sera exécuté un programme varié de jeux, courses, danses, etc.

L'orchestre Blasi a été spécialement retenu pour la circonstance.

## REVUE DES MARCHÉS

### EPICERIES

L'activité est toujours grande dans cette ligne de commerce; la demande porte toujours sur l'assortiment général; on remarque de plus un certain nombre de commandes pour les conserves à arriver de la nouvelle production.

Les remises se font très régulièrement.

# EAUX-DE-VIE FINES

PH. RICHARD & CO.

**FUTS ET CAISSES**

Adressez vos commandes à

**Langlois & Paradis, Seuls Agents**  
Quebec et l'Est

## Melasses de 1er Choix

FAJARDO, célèbre marque L. M. CINTRON.

BARBADE, célèbre marque S. P. MUSSON, SON & Co.

Ces produits seront vendus au plus bas prix du marché par

**NAZAIRE TURCOTTE & CIE,**  
NEGOCIANTS

54-56-58-60 Rue Dalhousie, . . . . . Québec.

## LES ÉPICIERS ET MARCHANDS DE LA CAMPAGNE

Qui désirent garder ce qu'il y a de mieux devraient demander à leurs marchands de gros les produits de la maison . . . . .

## McNEIL & MERCIER

8 et 12 RUE DE L'ÉGLISE, QUEBEC.

Fabricants de Macaroni, Vermicelle, Pâtes Alimentaires, Etc. Etc.

PAQUETES EN BOITES DE 5 et 10 lbs.

EN BARILS DE 60, 75 et 90 lbs.

EN PAQUETS DE 1 lb., 50 A LA CAISSE.

Macaroni et Vermicelle extra fin, dans les mêmes paquets.

## AVOINE ROULÉE

Les Épiciers de Gros préfèrent tous la marque "MAPLE LEAF" de Thomson, parce que leurs clients demandent cette marque, sachant qu'elle est toujours digne de confiance.

## JOHN WILKINS,

Agent des Meuniers,

281, Rue des COMMISSAIRES, MONTREAL.

## LES SUCRES sont BON MARCHÉ

Et les meilleurs sont les meilleurs marché

DEMANDEZ et VOYEZ à ce qu'on vous livre

L'Extra

Granulé de

*Redpath*

Et autres grades de raffinés qui sont de la plus haute qualité et pureté . . .

THE

**CANADA SUGAR REFINING CO.**

MONTREAL.

Limited

## LA FARINE PRÉPARÉE (SELF-RAISING FLOUR) DE BRODIE & HARVIE

est aujourd'hui la farine préférée des ménagères. Elle donne une excellente pâtisserie, légère, agréable et recherchée par les amateurs. Pour réussir la pâtisserie avec la farine préparée de Brodie & Harvie, il suffit de suivre les directions imprimées sur chaque paquet.

10 et 12 Rue Bleury, MONTREAL.

## LEDUC & DAOUST

MARCHANDS DE GRAINS et de PRODUITS

Spécialité: Beurre, Fromage,

EN GROS ET A COMMISSION

Œufs et Patates.

Avances libérales faites sur consignations. Correspondance sollicitée.

1217 et 1219 RUE ST-JACQUES, MONTREAL.

-- O'est une marchandise honnête et juste l'article pour -- créer -- ou étendre un courant d'affaires.



Les meilleurs épiciers se font un devoir d'en tenir toujours en stock.

J'AI LA CERTITUDE D'AVOIR  
A VOUS OFFRIR le GENRE de

## CHAPEAUX

dont vous avez besoin pour la saison prochaine.

Attendez la visite de mon voyageur si nous avons déjà fait affaire ensemble, sinon écrivez moi car il est dans votre intérêt de connaître ma marchandise.

**J. ARTHUR PAQUET, QUEBEC.**

Les Répétitions d'ordres entraînent la conviction

LES REPETITIONS D'ORDRES POUR

PATÉ DE VEAU

PATÉ DE BŒUF

PATÉ DE JAMBON

**CLARK**

Constituent la preuve positive qu'ils ont conquis la faveur publique.



Il n'y a cette semaine que fort peu de changements de prix.

### Sucres

La situation des sucres à Montréal est sensiblement la même que la semaine dernière, le marché est hésitant.

D'après les derniers câblogrammes anglais, les sucres bruts de canne et de betteraves sont faciles.

A New-York il n'y a eu aucun changement de prix cette semaine; l'on paraît cependant s'attendre à une diminution de prix après les fêtes du 4 juillet la plupart des maisons de gros d'épicerie et de provisions fermant leurs portes le 3 juillet pour ne les ouvrir de nouveau que le 9 juillet.

### Mélasses

Le marché local semble être plus ferme pour les mélasses strictement de première qualité; la plupart de nos maisons ne veulent pas traiter au-dessous de 24c le gallon.

### Thés

Un de nos principaux importateurs a reçu hier un câble de ses correspondants au Japon l'informant que les thés du Japon sont actuellement 3c plus cher par livre que l'année dernière à même date.

Les thés de Chine sont également plus fermes; les qualités Pingsueys surtout ont augmenté de prix.

### Cafés

Le marché est très facile; le visible dépasse actuellement 4,000,000 de sacs.

### Epices pures

Les noix Muscade ont quelque peu fléchi sur les marchés primaires.

### Riz

Il faut s'attendre à payer prochainement des prix plus élevés pour les riz nettoyés ou décortiqués. Les moulins locaux prétendent que les riz nettoyés se vendent aux prix auxquels on cote les riz non nettoyés.

### Conserves de légumes

Nous revenons de nouveau sur la rareté des tomates, rareté qui s'accroît de jour en jour.

Plusieurs agents de fabricants de conserves nous disent que la récolte des tomates, d'après les derniers renseignements reçus, ne sera pas forte cette année et que, par conséquent, les prix élevés ont une grande chance d'être maintenus.

### Viandes en conserves

Les viandes en conserves tels que les Corned Beef et les Ready Lunch Beef de la marque Clark viennent de subir une avance de prix.

Les boîtes de 1 lb valent 15 cents de plus par douzaine; celles de 2 livres sont augmentées de 30c par douzaine.

### Raisins Valence

Les stocks détenus à Montréal deviennent de plus en plus légers et les prix durcissent en conséquence.

### Peanuts

On nous signale une nouvelle augmentation du prix des peanuts rôtis que l'on vend actuellement de 73-4c à 121-4c par quantité d'un sac et selon qualité.

### Pommes en conserves au gallon

Les pommes au gallon sont d'une extrême rareté, pour celles qui restent on obtient facilement le prix de \$2.95 à \$3 la douzaine.

### Huile à salade

La Union Salad Oil vient d'être augmentée de prix. Elle se vend comme suit:

90c à 95c le gal. au quart. \$1.00 à \$1.10 le gal. pour quantités moindres.

### Salaisons et Saindoux

Les lards canadiens sont pour ainsi dire impossibles à trouver.

Les qualités américaines sont cotées à des prix très fermes.

### Liqueurs et spiritueux

MM. J. M. Douglas et Cie, agents au Canada pour les whiskies écossais de la marque John Dewar and Sons, annoncent au commerce de gros par une lettre circulaire datée du 30 juin, qu'à partir du 2 juillet les prix seront ouverts sur les whiskies de la maison John Dewar and Sons.

Nous croyons savoir que deux de nos plus importantes maisons du commerce d'épicerie ne sont pas étrangères à cette mesure.

## GRAINS ET FARINES

### Marchés étrangers

Les derniers avis télégraphiques cotent comme suit les marchés d'Europe:

#### LONDRES—

Blé en transit: ferme.	
Maïs: soutenu	
Chargements Blé Californie	
Standard No 1.....	30s 9d
Chargements Blé Walla	
Walla.....	30s 0d
Blé Printemps du Nord No 1.....	00s 0d
Maïs La Plata.....	21s 4d

#### LIVERPOOL—

Blé disponible: soutenu.	
Maïs disponible: ferme.	
Blé de Californie Standard	
No 1.....	0s 000d
Blé du printemps.....	6s 3d
Futurs: Blé ferme.	
Juillet.....	5s 11½d
Sept.....	6s 3d
Futurs Maïs actif.	
Sept.....	5s 3d
Octobre.....	5s 2d

#### ANVERS—

Blé disponible: ferme.	
Blé roux d'hiver No 2.....	17½

#### PARIS—

Blé: ferme.	
Mai.....	23.25
Sept.....	21.15

### Marchés américains

Le marché de Chicago était excité hier sur l'annonce que dans la région du blé, les

forles pluies continuaient à causer de sérieux dommages au blé et à l'avoine.

Tous les grains ont haussé depuis notre dernière revue.

Le blé d'inde est manipulé par un syndicat dont un des membres prétend qu'on verra le prix de 90 cents sur le marché de Chicago cette année.

On cotait hier sur le marché de Chicago:

	Juillet	Sept.
Blé.....	76½	74½
Blé d'inde.....	75½	62½
Avoine.....	43½	32½

### Marchés canadiens

Nous extrayons du *Commercial* de Winnipeg du 28 juin 1902 le rapport suivant:

Le marché local a été assez tranquille pendant cette semaine. Les exportateurs se refusent à placer des ordres.

No 1 d'ûr.....	74½c
2 ".....	00c
3 ".....	00c
1 du Nord.....	72½c
2 du Nord.....	71c
3 du Nord.....	00c

en entrepôt Ft William ou Pt Arthur ou disponible.

### Marché de Montréal

Le marché est tranquille, l'avance des prix de ce côté-ci n'a pas encore été complètement suivie sur les marchés européens et il en résulte un temps d'arrêt dans les ordres pour l'exportation.

Il s'est fait des ventes d'avoine No 2 en magasin à 48½ et 48¾c.

Il s'est fait également des demandes de prix pour pois No 2 à l'exportation, le prix des vendeurs est de 86c à flot; nous ne croyons pas que ce prix ait été accordé.

Les farines de blé sont en bonne demande tant pour le commerce intérieur que pour l'exportation. Quelques meuniers ont avancé leurs prix de 10c par quart; nous modifions nos cotes d'autre part en conséquence.

Peu de demande pour les farines d'avoine roulée dont les prix se raffermissent en sympathie avec ceux de l'avoine.

Les issues de ble ont une bonne demande pour la saison mais avec des offres plus importantes les prix du son sont plus bas de \$1.00 par tonne. Le gru qui est toujours assez rare conserve la même fermeté. La moulée, vaut de \$25 à \$26; on ne cote plus depuis \$24.

### FROMAGE

#### Marché anglais

MM. Marples, Jones & Co, nous écrivent de Liverpool le 20 juin 1902:

Bien que la demande continue à être forte pour les qualités nouvelles les prix sont en faveur des acheteurs.

" Nous cotons:	<i>s. d. s. d.</i>
Doux blanc fantaisie, septembre	51 0 à 52 0
Canadiens supérieurs d'août.....	48 0 à 49 0
Nouveaux fromages supérieurs blancs.....	48 0 à 49 0
Nouveaux fromages supérieurs colorés.....	49 0 à 50 0

### Marchés américains

Ogdensburg, N. Y. 28 juin — Offert 928 boîtes; vendeurs 9½c; acheteurs à 9¼c; pas de ventes.



Elevez les idées de vos clients à l'effet qu'en achetant les  
**Confitures, Gelées et Marmelades**

— DE —  
**Upton**

Ils obtiennent un meilleur article que celui qui est préparé à la maison.

**ROSE & LAFLAMME**

Agents de vente pour l'Est  
400 Rue St-Paul, - - MONTREAL

**Lacaille, Cendreau & Cie.,**

Successeurs de Chs Lacaille & Cie

EPICIERS EN GROS

Importateurs de



Mélasses, Sirops, Fruits Secs, Thés,  
Vins, Liqueurs, Sucres, Etc., Etc.

Spécialité de Vins de Messe de Sicile et de Tarragone.

329 Rue St-Paul et 14 Rue St-Dizier, - Montréal.

**MES VOYAGEURS SONT SUR LA ROUTE.....**

avec un magnifique choix d'échantillons de **Chaussures en tous genres, Claques "Jacques-Cartier" et "Goodyear," Shoe Packs, Souliers à l'huile, Souliers mous, Mitaines, Bas feutre, etc.**

Veillez leur réserver la faveur d'une commande qui sera remplie à votre satisfaction pleine et entière.

**CHAS. E. ROY**

Marchand de Cuir, Manufacturier et Jobber de Chaussures, en gros seulement.

Seul représentant à Québec de la maison W. A. Marsh & Co. qui a obtenu la médaille d'or à l'Exposition de 1900, à Paris.

445 rue St-Joseph et 692 rue St-Valier, QUEBEC

**TAPISSERIES-PAPIERS 1901**

Ayant fait l'acquisition d'un stock de **Tapisseries**, dans les modèles même les plus nouveaux, provenant d'un fonds de banqueroute que nous désirons liquider au plus tôt; nous avons l'avantage de l'offrir au commerce des Villes et des Campagnes, à des prix de **Bon Marché** tout à fait exceptionnels. **Papiers de Couleurs pour Rideaux, etc.**

**Papier de sole**, de toutes nuances, pour décoration ou fabrication de fleurs, etc.

J.-B. ROLLAND & FILS, 6 à 14 rue Saint-Vincent, MONTREAL.



**BLEU CARRÉ PARISIEN**

Le "**Bleu Carré Parisien**" est exempt d'Indigo et ne tache pas le linge.

Il est plus fort et plus économique que n'importe quel autre bleu employé dans la buanderie

A obtenu une Médaille d'Or.

**TELLIER, ROTHWELL & Cie,**

Seuls fabricants, MONTREAL.

— LE —

**Sel de Table Windsor**

N'A PAS SON RIVAL

TOUS LES EPICIERS

**LE SIROP D'ANIS GAUVIN**

n'a pas son égal pour toutes les maladies de l'enfance.

Les marchands peuvent le recommander sans crainte à leurs clients.

En vente chez tous les Marchands de gros.

Dépot Général: **J. A. E. GAUVIN**

1286 Rue Ste-Catherine, Montreal.

LA PURETÉ ET L'EXCELLENCE DU

Cacao Hygiénique et Perfection de  
Chocolat Queen's Dessert, Royal  
Navy et Perfection de . . .

**COWAN**

Glaçages de Cowan.

Barres de Chocolat à la Crème, Gingembre au Chocolat,  
Wafers, etc, et le fameux mélange de **Café** de Cowan

en font les produits les plus populaires pour tous les épiciers.

**THE COWAN CO., LIMITED, - - TORONTO**

**ROYAL SALAD DRESSING**

C'est une sauce **MAYONNAISE** pour tous les genres de salades.

C'est un délicieux condiment ou sauce pour accompagner un plat de viande ou de légumes.

Votre meilleure clientèle l'aimera. Donnez-lui l'occasion de l'essayer.

Donnez-lui l'occasion de l'essayer.

**THE**

**Horton-Cato Mfg Co.**

Detroit, Mich.

Windsor, Ont.

Watertown, N. Y. 28 juin — Vente de 2400 boîtes à 9½c dont 400 pour Montréal.

Canton, N. Y., 28 juin—Offert 2415 boîtes vendues à 9½c.

**Marchés d'Ontario**

Brockville 26 juin—Offert 2807 colorés et 2366 blancs. Prix payé 9 13/16c. pour blanc et coloré.

Madoc 26 juin—Offert 1190 boîtes; ventes: 635 à 9 11/16c et 260 à 9½c; le reste non vendu.

Winchester 26 juin — Offert 847 colorés et 337 blancs. Ventes: 756 colorés et 337 blancs à 9½c.

Perth 27 juin — Offert 1885 blancs et 500 colorés. Tout vendu à 9 13/16c.

Kemptville 27 juin—Offert 1184 boîtes dont 100 blancs. Ventes sur le marché 599 boîtes et le reste après le marché à 9 13/16c.

Iroquois 27 juin—Offert 1097 boîtes. Ventes à 9½c.

Napanee 27 juin — Offert 1531 blancs et 1400 colorés; tout vendu à 9½c.

Ottawa 27 juin—Offert 1124 blancs et 594 colorés; prix du marché 9½c; un lot d'environ 300 vendu à 9 13/16c.

South Finch 27 juin 2500 boîtes offertes dont 1500 blancs. Prix offert 9½c pas de vente.

Cornwall 28 juin—Offert 2321 boîtes dont 1254 blancs 1013 colorés et 54 américains. Ventes: 526 à 9½c et 1370 à 9½c.

Belleville 28 juin - Offert 2650 blancs et 360 colorés. Ventes sur le marché de 845 blancs et 310 colorés à 9½c. Le prix de 9½c offert pour le restant a été accepté sur la rue.

London 28 juin—Offert un millier de boîtes; 400 boîtes vendues à 9½c.

Shelburne 28 juin—Offert 495 boîtes 9½c refusés; pas de vente.

Woodstock 2 juillet—Offert 3662 colorés et 1848 blancs. Pas de ventes; 9½c. refusés.

Stirling 2 juillet — 1030 boîtes offertes. Ventes 690 à 9 5/16c. et 120 à 9½c.; le reste non vendu.

Russell 2 juillet—Présenté 420 blancs et 170 colorés; offert 9½c.; pas de ventes.

Madoc 2 juillet -Offert 3500 colorés. Prix payés 9 5/16 et 9½

**Marchés de Québec**

Chicoutimi 26 juin — Bonne demande, 15 fabriques représentées. Prix offert et refusé 9c.

Cowansville 28 juin—Offert 1689 boîtes de fromage; ventes: 480 à 9½; 45 à 9 11/16c; 768 à 9½c et 180 à 9½c.

Chicoutimi 30 juin — Ventes 1000 boîtes à 9 5/16c et 800 boîtes à 9 3/16c.

Le fromage du Lac St Jean s'est vendu à 9 3/32c.

**Marché de Montréal**

On a payé lundi au quai 9½c pour le fromage et en quelque cas une fraction de plus a été accordée.

Le marché a faibli depuis et les exportateurs n'offrent guère que 9½ et 9½c sur place; encore faut-il que la marchandise soit de qualité vraiment supérieure pour obtenir le plus haut prix.

Il semblerait que le découvert a pu sortir de sa position et, comme la demande par le câble est à peu près nulle, au dire des exportateurs, les acheteurs tiennent tête aux vendeurs.

Les exportations de la semaine dernière ont été de 72,172 boîtes, contre 91,769 en 1901 et 101,900 en 1900 pendant la semaine correspondante.

Depuis le 1er mai les exportations jusqu'à date ont été comme suit :

1902 .....	396,932 paquets
1901 .....	337,707 "
1900 .....	518,110 "

**BEURRE**

**Marché anglais**

MM. Marples, Jones & Co., nous écrivent de Liverpool le 20 juin 1902 :

Les arrivages sont importants et il y a une bonne demande pour les qualités de choix.

Nous cotons :	s. d.	s. d.
Etats-Unis, laddles bon et sain..	76 0 à	80 0
Sibérien crèmerie choix.....	86 0 à	94 0
Canada, crèmerie, choix.....	96 0 à	98 0
Irlande, crèmerie, en btes.....	100 0 à	104 0
Danemark, choix et surchoix,		
crèmerie, en barils.....	102 0 à	112 0
Argentine .....	95 0 à	96 0

**Marchés américains**

Canton N. Y. 28 juin — Offert 1382 tinettes vendues 22½c.

**Marchés d'Ontario**

Shellburne 28 juin — Offert 100 boîtes. Pas de vente; 19c. refusés.

**Marchés de Québec**

Cowansville 28 juin — Offert 2432 boîtes de beurre. Ventes: 1120 à 20½c.; 495 à 20c.; 165 à 19½c.; 109 à 19½; non vendu 553 boîtes.

St Hyacinthe 30 juin — Offert 737 boîtes 509 vendues à 19½c.

**Marché de Montréal**

La situation pour le beurre est à peu près la même que celle du fromage; le marché faiblit et on ne paie guère au-delà de 19½ à 19½c sur place pour les crèmeries qualités de choix c'est une baisse sur le prix de lundi qui était de 19½c. plein pour même qualité.

Les exportations de la semaine dernière ont été de 16.040 paquets contre 9.892 en 1901 et 16.032 en 1900 pour la semaine correspondante

Depuis le 1er Mai jusqu'à date les exportations ont été, en :

1902 .....	98,082	boîtes
1901 .....	79,860	"
1900 .....	48,283	"

**OEUFS**

MM. Marples, Jones & Co, nous écrivent de Liverpool le 20 Juin 1902 :

Bonne demande à des prix fermes.

Nous cotons :	s	d.	½	d
Oufs frais du Canada et des				
E.-U.....	0	0	à	0 0
conservés à la glycérine..	0	0	à	0 0
"    à la chaux .....	0	0	à	0 0
"    frais d'Irlande...	5	10	à	6 8
"    du Continent.....	5	0	à	5 6

**Marché de Montréal**

Les œufs de choix se détaillent à la caisse de 16½ à 17c. les œufs No 1, de 14 à 14½c. et

les œufs No 2, de 13 à 13½c.; les œufs sont rares pour la saison et la demande est bonne.

**POMMES**

MM. J. C. Houghton & Co, nous écrivent de Liverpool le 19 juin 1902 :

De petites quantités de pommes de Tasmanie se sont vendues à des prix soutenue.

Pommes	PRIX A L'ENCAN			
	Vendredi	Lundi	Mercredi	
	Jun 13	Jun 16	Jun 18	
	s. d.	s. d.	s. d.	s. d.
Tasmanie, btes..	9 3	10 6	8 9	9 3

**LEGUMES**

On paie les pommes de terre au char de \$1.00 par sac de 90 lbs et on les vend au détail de \$1.10 à \$1.15.

On cote :  
Pommes de terre nouvelles des Etats-Unis

- \$4.50 le quart.
- Betteraves 30 à 40c le panier.
- Champignons 40c la lb.
- Carottes nouvelles 20c la doz de paquets.
- Choux nouveaux de \$2.50 à \$3.00 la boîte.
- Concombres \$2.00 le panier.
- Epinards 50c la boîte.
- Echalottes 8c doz de paquets.
- Fèves vertes \$3.25 le panier.
- Fèves jaunes \$3.50 le panier.
- Navets \$1.00 le sac.

- Oignons d'Egypte de \$3.00 à \$3.50 le sac.
- Pois verts en cosses, 75c le sac.
- Radis de 5c à 10c la doz de paquets.
- Salade de 10 à 25c la doz.
- Tomates du Mexique et du Tennessee de \$1.00 à \$1.15 la caisse.
- Rhubarbe 20c la doz de paquets.

**FRUITS VERTS**

- Nous cotons :
- Ananas, de 15 à 25c la pièce et \$4.75 la boîte de 24.
- Abricots \$2.50 le crate.
- Bananes, de \$1.00 à \$1.75 le régime.
- Cerises \$1.25 à \$1 50 la boîte.
- Citrons de Messine, de \$1.00 à \$3.00 la bte.
- Fraises de 5 à 8c le casseau.
- Oranges de Valence de \$7.00 à \$8.00 la caisse Jumbo.
- Oranges de Valence (420) \$6.00.
- Oranges de Messine(100) \$2.00 la boîte.
- Oranges de Sorrente (100) la caisse \$1.75
- do (150) la caisse \$2.50
- do (160) la caisse \$3.50
- do (200) la caisse \$4.00
- Pêches de \$1.50 à \$1.75 la boîte.
- Prunes \$1.40 la boîte.

**FOIN PRESSE ET FOURRAGES**

MM. Hosmer, Robinson & Co., nous écrivent de Boston le 26 juin 1902 :

Les arrivages pour la semaine dernière ont été 552 chars de foin et 34 chars de paille, 252 chars pour l'exportation.

Pendant la semaine correspondante de l'an dernier : 358 chars de foin et 17 chars de paille, 40 chars pour l'exportation.

Pas de changements dans l'état du marché La demande continue à être bonne pour les qualités de choix.

Nous cotons :	Grosses balles.	Petites balles.
Foin, choix...	\$18.00 à \$18.50	\$17.00 à \$17.50
— No 1 ...	17.00 à 17.50	16.00 à 17.00



**J. A. Vaillancourt**

Marchand de **BEURRE, FROMAGE, PROVISIONS**

Achète aux plus hauts prix du marché, et vend à commission tous les produits de la ferme. Avances libérales sur consignations. Fournitures générales pour Beurreries et Fromageries. Spécialité de Tinettes pour Beurreries. Boîtes paraffinées, de 56 lbs, pour l'expédition du beurre. Sels Higgins, Ashton et Windsor, les meilleurs pour beurreries.

**578, 580 et 582 RUE ST-PAUL, . . MONTREAL**

Tel. Bell Main 907.



**GEORGE HODGE & Cie**

EXPORTATEURS DE BEURRE ET FROMAGE

119 rue King, et 26 et 28 rue William, Montréal.

Attention spéciale aux consignations.

Entrepot frigorifique de première classe.

**QUEBEC STEAMSHIP CO.**

LIMITED

LIGNE DU ST-LAURENT

**SS. "CAMPANA"**

1700 Tonnes

PREMIER DEPART DE MONTREAL

**LUNDI, 14 JUILLET**

à 2 heures P.M.

Et après, tous les **Seconds Lundis**, quittant Québec le jour suivant à **MIDI** pour **Pointe au Père, Gaspé, Malbaie, Percé, Cape Cove, Grand River, Summerside, Charlottetown et Pictou.**

Pour fret, passage et cabines, s'adresser à

**J. G. BROCK & CO., Agents,**  
211 Rue des Commissaires, - MONTREAL

**LOTS**

à bâtir dans la plus belle et la plus saine localité de la ville.

A VENDRE A BON MARCHÉ.

A. & H. LIONAIS, 25 St-Gabriel.

**ST-ARNAUD & CLEMENT**

**BEURRE - - FROMAGE - - ŒUFS - - PROVISIONS**

**FOURNITURES EN TOUS GENRES POUR BEURRERIES ET FROMAGERIES**

Specialité : Tinettes, Boites a Beurre, et Bois pour boîte a fromage au char

Veuillez nous offrir votre Beurre, Fromage et Provisions.

Nous sommes toujours acheteurs.

Correspondance sollicitée.

**10 PLACE YOUVILLE** (ancien No 4 rue Foundling), MONTREAL.

**LA COMPAGNIE FRIGORIFIQUE DU CANADA, LIMITÉE, 51-53, RUE WILLIAM, MONTREAL**

BUREAUX :

LES MAGASINS LES PLUS GRANDS ET LES MIEUX OUTILLÉS DE LA PUISSANCE DU CANADA

**CHAMBRES POUR BEURRE, FROMAGE, ŒUFS, VIANDE, FRUITS ET LEGUMES**

A N'IMPORTE QUELLE TEMPÉRATURE DÉSIRÉE

**ENVOYEZ-NOUS VOS PRODUITS A VOTRE ORDRE, A NOS SOINS**

ET VOUS SEREZ SATISFAITS DU RÉSULTAT

NOUS VOUS RÉFÉRONS AUX PLUS GRANDS EXPORTATEURS DE MONTREAL, LESQUELS SONT NOS LOCATAIRES.



Entrepôts : { 570 à 622, RUE ST-PAUL,  
23 à 73, RUE WILLIAM,  
2 à 48, RUE ST-HENRI

## OEUFS DE RUSSIE

Le nombre des oeufs exportés de Russie en Angleterre, pendant l'année 1900, est de 1,780,000,000 représentant une valeur de \$16,606,315.

## Thés du Japon et de Chine

La maison E. D. Mrrceau vient de recevoir 90 boîtes de Thé Japon, première récolte et 25 boîtes de Thé noir de Chine, Moming, première récolte dont les prix intéressent grandement le commerce.

Un bon chocolat est un article toujours demandé. Un épicier bien avisé devra rechercher le meilleur. Le chocolat de Fry est le préféré des gourmets.

Les tabacs manufacturés de la Rock City Tobacco Co de Québec gagnent du terrain de jour en jour. Les fumeurs les apprécient: les marchands y trouvent leur avantage. leur vogue s'explique donc le plus naturellement du monde.

Pour éviter toute confusion avec une maison similaire de l'ouest, The Merchants Collecting Association 71 rue Saint Jacques a changé son nom en celui de The METROPOLITAN Collecting AGENCY.

Le nom est tout ce qu'il y a de changé dans cette maison qui est toujours sous la direction de MM. Raby et Motard.

Nous avons en mains le catalogue illustré que la Canada Hardware Co Ltd vient de distribuer à sa clientèle. Ce catalogue qui traite principalement des ferronneries employées pendant les saisons du printemps et de l'été est remarquable à tous les points de vue et fait certainement honneur à la Canada Hardware Co Ltd.

— No 2 ...	14.00 à 15.00	14.00 à 15.00
— No 3 ...	12.00 à 13.00	12.00 à 13.00
— mél.d.tréf.	12.00 à 13.00	12.00 à 13.00
— trèfle ...	12.00 à 12.50	12.00 à 12.50
Paille de sei-		
— gle long....	15.00 à 16.50	
— mêlée...	11.00 à 12.00	11.90 à 12.00
— d'avoine	9.50 à 10.50	9.50 à 10.50

## Marché de Montréal

La demande locale est satisfaisante, les prix sont sans changement, simplement soutenus.

Nous cotons sur rails, à Montréal, au char: Foin pressé No 1, \$8.50 à 9.00; No 2, \$8.00 et mélangé de trèfle, \$7.50 à la tonne.

La paille d'avoine se vend de \$4.75 à \$5.00 la tonne.

## PEAUX VERTES

Le marché est très ferme; les prix précédents sont maintenus sans changement sauf pour les peaux d'agneaux qu'on paie maintenant 30 au lieu de 25c.

On paie aux bouchers, les prix suivants:

Bœufs No 1, 9c et No 2, 8c; taureaux, 7c; veaux, No 1, 12c et No 2, 10c la lb; agneaux de printemps tondus, 30c pièce; chevaux No 1 \$2.00; No 2, \$1.50 et No 3, \$1.00 la peau.

## CONSERVATION DES FRUITS

On cherche volontiers les moyens de conserver les fruits: nous recueillons à ce sujet quelques renseignements.

Les fruits enveloppés de papier de soie se maintiennent très bien jusqu'à parfaite maturité; ces fruits conservent toute leur saveur native et une très belle apparence.

Dans la paille de bois, produit composé de copeaux très minces et très longs de sapin ou de peuplier, les poires se conservent très bien, mais restent inférieures comme qualité à celles conservées dans le papier de soie.

Dans la paille d'orge, le fruit ne prend ni tache ni saveur désagréable, mais il perd de sa fraîcheur et mûrit moins bien que lorsqu'on emploie les deux procédés précédents.

Dans le regain de fourrage, les fruits pourrissent facilement, se tachent et prennent une forte odeur de foin.

La sciure de bois donne de très mauvais résultats, car les fruits s'y piquent rapidement.

Dans la menue paille de blé, les fruits se conservent assez bien, mais fléchissent assez vite et prennent assez souvent le goût de moisi.

Dans les feuilles sèches, les fruits se comportent à peu près comme dans le cas précédent.

Les fruits abandonnés sur la tablette d'un fruitier se comportent assez bien, mais se flétrissent très vite.

Les fruits enfouis dans le sable restent parfaits et mûrissent moins vite; c'est la meilleure méthode pour les conserver longtemps; mais il est encore préférable, avant de les enfouir dans le sable, de les envelopper dans du papier de soie.

# J. W. HILL

## Propriétaire d'entrepôts

Entrepôt, Réfrigérateur public pour effets périssables en douane ou libres

## ENTREPOT No 73

Ma asin: Coin William et Queen,

Bureau: 48 rue William, MONTREAL



Comment: Employés dans le Commerce des Prov's 018

(1) Les marchands prenant des produits payables en marchandises, paient au client la balance due pour les provisions au moyen d'un "bon à valeur" — due bill. Le consommateur, suivant ses besoins, achète ce dont il a besoin et paie le

marchand au moyen de ces bons à valeur, tout comme s'il avait l'argent.

(2) Il peut ainsi acheter peu ou beaucoup de temps en temps et ne donne pas au marchand le trouble d'écrire des "due bills" ou d'entrer les montants d'achats sur les due bills, ou de rechercher les montants dus sur "due bills" perdus ou détériorés.

(3) Le marchand n'assume pas plus de risque que s'il avait payé le produit au comptant et les "due bills" offrent les mêmes avantages au client.

(4) On gagne de nouveaux clients. Les "due bills" étant transférables, les clients qui les reçoivent peuvent faire des transactions et des bargains avec leurs amis ou voisins et payer en "due bills" sur votre magasin, ce qui signifie toujours un grand nombre de clients nouveaux et des chances, pour le marchand, d'obtenir un courant constant d'affaires. Les marchands employant les "due bills" rapportent un gain de nombreuses pratiques par ce moyen, et la dépense remboursée bien des fois en une année.

(5) Les enfants peuvent être envoyés faire les achats avec le montant exact pour payer les marchandises demandées; il n'y a pas à courir le risque de perdre le "due bill" manuscrit et pas plus d'embarras pour le marchand que n'en donnerait un client au comptant. Plus de livrets de comptes pour vous créer des ennuis ou des discussions après coup. Demandez échantillons et liste de prix.

J. K. CRANSTON, Galt.



Agent: W. S. SILCOCK, P.O.B. 1085, MONTREAL.

## Les Confitures, Gelées et Marmelades de Graham....

sort bien connues dans tout le Dominion comme les types de la qualité. Quand vous donnerez une commande essayez-les.

# Canada Preserving Co

HAMILTON.

## PAPIER-GLU à mouches, cacheté, TANGLEFOOT

### EFFICACE

Attrape la mouche et les germes de maladie qu'elle transporte avec elle.



### HYGIENIQUE

Imperméable. Longue durée Employé dans le monde entier.

THE O. & W. THUM CO., Mfrs, Grand Rapids, Mich., E.U.A.  
NEW YORK: 15 Jay St. SAN FRANCISCO: 121 California St.

## NOS PRIX COURANTS, PARTIE I

Nos prix courants sont révisés chaque semaine. Ces prix nous sont fournis pour être publiés, par les meilleures maisons dans chaque ligne; ils sont pour les qualités et les quantités qui ont cours ordinaire dans les transactions entre le marchand de gros et le marchand de détail, aux termes et avec l'escompte ordinaire. Lorsqu'il y a un escompte spécial, il en est fait mention. On peut généralement acheter à meilleur marché en prenant de fortes quantités et au comptant.

PRIX COURANTS.—MONTREAL, 3 JUILLET 1902.

Articles divers.	Pois canadiens 2 lbs. ds.	Pois de cochon, bte 1 1/2 lb.	Epices pures.
Bouillons communs... gr. 0 18 0 30	Tomates..... " 0 97 1/2 1 00	" 1 lb. " 2 10 2 40	Allspice, moulu..... lb. 0 12 0 15
Briques à couteaux... doz. 0 25 0 30	Truffes..... " 4 80 5 00	Poulets, " 1 lb. " 2 20 2 40	Cannelle moulu..... " 0 15 0 18
Brûleurs pour lampes	<b>Fruits.</b>	<b>Drogues et Produits Chimiques</b>	" en nattes..... " 0 12 0 14
No. 1..... doz. 0 00 0 75	Ananas 2 et 2 1/2 lbs. ds. 0 00 2 20	Acide carbolique..... lb. 0 30 0 40	Clous de girofle moulu " 0 18 0 20
No. 2..... " 0 00 1 00	Bluets 2 " " 0 00 0 00	" citrique..... " 0 50 0 55	" ronds..... " 0 12 1/2 0 14
No. 3..... " 0 00 0 70	Cerises 2 " " 1 95 2 15	" oxalique..... " 0 08 0 10	Anis..... " 0 07 0 08
Cire vierge..... " 0 25 0 28	Fraises 2 " " 1 50 1 70	" tartrique..... " 0 33 0 35	Gingembre moulu..... " 0 10 0 22
Coton à attacher..... " 0 15 0 21	" 3 " " 0 00 0 00	Alcôles du Cap..... " 0 14 0 15	" racines " 0 10 0 20
Chandelles suif..... lb. 0 00 0 09	Framboises 2 " " 1 45 1 60	Alun..... " 0 01 1/2 0 03	Macis moulu..... " 0 90 1 00
" paraffine..... " 0 10 1/2 0 11 1/2	Pêches 2 " " 0 00 1 75	Bicarbonate de Soude, bri. 2 00 2 25	Mixed Spice moulu 1 oz " 0 00 0 45
" London Sperm..... " 0 09 1/2 0 10 1/2	Poires 3 " " 0 00 2 60	Bichrom. de potasse..... lb. 0 10 0 12	Muscade blanche..... " 0 40 0 50
" Stéarine..... " 0 13 0 14	" 2 " " 1 95 2 10	Bleu (carré)..... " 0 10 0 18	" non blanche..... " 0 50 0 60
Épingles à linge. bte. 5 gr. 3 fils. 6 fils.	Pommes gal..... " 2 95 3 00	Bromure de potasse..... " 0 55 0 60	Piment (clous ronds)..... " 0 10 0 12
" 40 " 0 40 0 75	Prunes vertes 2 " " 0 00 1 45	Campbre américain..... " 0 80 0 90	Poivre blanc, rond..... " 0 00 0 28 1/2
" 48 " 0 55 0 85	" bleues 2 " " 1 25 1 35	" anglais..... " 0 85 0 95	" moulu..... " 0 25 0 28
" 60 " 0 85 1 00	<b>Poissons.</b>	Cendres de soude..... " 0 01 1/2 0 02	" noir, rond..... " 0 15 0 17
" 72 " 0 80 1 35	Anchois..... ds. 3 25 0 00	Chlorure de chaux..... " 0 02 1/2 0 04	" de Cayenne..... " 0 22 0 30
" 80 " 0 95 1 60	Anchois à l'huile..... " 3 25 4 50	" de potasse..... " 0 23 0 25	Whole Pickle Spice..... lb. 0 15 0 20
" 100 " 1 25 2 00	Clams 1 lb..... " 1 25 1 35	Couperose..... 100 lbs 0 70 1 00	<b>Fruits Sechs.</b>
Lessiv. concentré, com..... ds 0 00 0 37 1/2	Harengs marinés..... " 0 00 1 45	Crème de tartre..... lb 0 20 0 22	Abrioot Calif..... lb. 0 00 0 14 1/2
Mèches à lampes No. 1..... " 0 11 0 13	Harengs aux Tomates..... " 1 40 1 50	Extrait de Campêche..... " 0 10 0 11	Amandes Tarragone..... " 0 10 1/2 0 11 1/2
" No. 2..... " 0 14 0 16	Homards, boîte haute..... " 3 12 1/2 3 20	" en paquets..... " 0 12 0 14	" Valence écalées..... " 0 25 0 28
" No. 3..... " 0 09 0 11	" plate..... " 3 65 3 75	Gélatine en feuilles..... " 0 35 0 60	Amand. amères écalées lb 0 00 0 45 1/2
Miel rouge coulé..... lb. 0 06 0 00	Huitres, 1 lb..... ds. 1 25 1 40	Glucose..... " 0 08 1/2 0 03 1/2	" écalées Jordan " 0 40 0 42
" blanc..... " 0 06 0 00	" 2 " " 2 25 2 40	Glycérine..... " 0 17 0 20	Dattes en boîtes..... " 0 00 0 04
" rouge en gâteau..... " 0 00 0 00	Maquereau..... " 0 95 1 00	Gomme arabique..... lb 0 40 1 25	Figures sèches en boîtes " 0 00 0 00
" blanc..... " 0 09 0 10	Sardines Canadiennes, case 3 75 4 00	Gomme épinette..... " 0 00 0 25	" en matras " 0 00 0 00
Sirup d'érable en qrts. lb. 0 05 0 05 1/2	Sardines françaises, bte. 0 08 0 25	Gomme Shellac..... " 0 18 0 25	Nectarines Californie..... " 0 00 0 00
" en canistre. 0 60 0 65	" 1/2 " " 0 17 0 35	Indigo Bengale..... " 1 50 1 75	Noisettes (Avelines)..... lb. 0 08 1/2 0 09 1/2
Sucré d'érable pains lb. 0 07 1/2 0 08 1/2	Saumon rouge (Sockeye) boîte	Madras..... " 0 60 0 80	Noix Marbot..... " 0 00 0 00
" vieux..... 0 00 0 00	haute ds. 1 45 1 70	Iodure de potasse..... " 4 00 4 25	" Couronne..... " 0 00 0 00
<b>Conserves alimentaires</b>	" plate " 1 60 1 65	Opium..... " 4 50 4 75	" Grenoble..... " 0 08 1/2 0 09
<b>Légumes.</b>	" rose (Cohoec) ds. 0 95 1 05	Phosphore..... " 0 50 0 75	" écalées..... " 0 15 0 17
Asperges 4 lbs..... ds. 0 00 4 50	du printemps, " 1 25 1 40	Pourpre de Paris..... " 0 09 0 10	Noix du Brésil..... " 0 11 1/2 0 12 1/2
Baked Beans 3 lbs..... " 1 00 1 10	Smelts (Eperlans)..... " 0 00 0 00	Résine..... (280 lbs) 2 75 5 00	Noix Pecanes poli..... " 0 14 0 15
Blé d'Inde..... 2 lbs " 0 80 0 82 1/2	<b>Viandes en conserves.</b>	Salpêtre..... lb 0 05 0 07 1/2	Peanuts rôti..... " 0 07 1/2 0 12 1/2
Champignons..... bte. 0 15 0 24	Corned Beef, bte 1 lb..... ds. 1 55 1 60	Sels d'Epsom..... 100 lbs 1 50 3 00	Pêches Californie..... " 0 00 0 10 1/2
Citronniers 3 lbs..... ds. 0 00 0 90	" 2 " " 2 75 3 00	Soda caustique 60 " lbs 0 00 2 50	Poires..... " 0 00 0 10
Haricots verts..... " 0 77 1/2 0 85	" 6 " " 8 50 11 30	" 70 " " 0 00 2 75	Pommes séchées..... " 0 00 0 00
Olivés, Pints..... " 3 75 5 00	" 14 " " 18 00 25 30	" à laver..... " 0 70 0 90	Pommes évaporées..... " 0 00 0 00
" 1/2 Pints..... " 2 90 3 60	Lang. de porc..... 1 " ds. 2 75 4 10	Apâte..... bri. 2 00 2 50	Pruneaux Bordeaux..... " 0 00 0 00
" en quart, gallon..... " 0 06 1 50	" 2 " " 5 50 7 85	Soufre poudre..... lb. 0 01 1/2 0 02 1/2	" Bosnie..... " 0 00 0 00
Petits pois français..... bte. 0 09 0 11	" boeuf 1 1/2 lb..... " 9 35	" bâtons..... " 0 02 0 03	" Californie..... " 0 05 1/2 0 08 1/2
" mi fins..... " 0 11 1/2 0 12 1/2	" 2 " " 7 50 10 95	" rock, sacs. 100 lbs. 2 00 3 00	Raisins Calif. 2 cour..... " 0 00 0 00
" fins..... " 0 13 1/2 0 14	" 3 " " 13 40	Strychnine..... oz. 0 90 1 00	" 3 " " 0 00 0 00
" extra fins..... " 0 16 0 17	English Brawn 1 lb..... " 1 40 1 65	Sulfate de cuivre..... lb. 0 08 0 07	" 4 " " 0 00 0 00 1/2
" surdins..... " 0 00 0 00	Boeuf (clipped dried)..... " 2 75	Sulfate de morphine..... " 1 80 2 00	Corinthe Provinciales..... " 0 05 1/2 0 05 1/2
	Dinde, bte 1 lb..... " 2 20 2 40	" de quinine..... oz. 0 40 0 45	" Filiatras..... " 0 05 1/2 0 08 1/2
	Pâtés de foie gras..... " 3 00 8 00	Sumac..... tonne. 60 00 70 00	" Patras..... " 0 00 0 00
		Vert de Paris..... lb. 0 18 1/2 0 18 1/2	" Vostizsas..... " 0 07 1/2 0 08

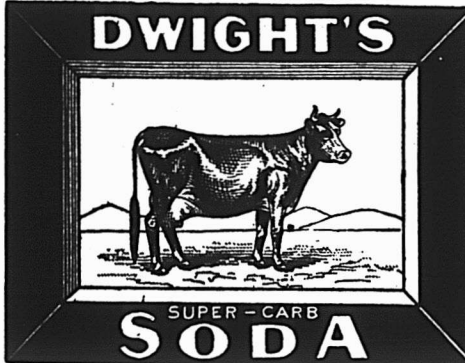

## Quand on Vous Offre

Un nouveau Soda à Pâte en paquet, ouvrez-le et comparez-le avec le Soda à Pâte de DWIGHT (Marque de la Vache). S'il paraît inférieur, pourquoi en acheter ? Ne vaut-il pas mieux vendre le meilleur. S'il paraît aussi bon, ce qui n'est guère probable, pourquoi l'offrir en compétition d'un article qui est au dessus de tout soupçon, et l'étalon de tous les Sodas. Il n'y en a pas qui puisse être meilleur que le Soda à Pâte

# DWIGHT'S COW BRAND

(MARQUE DE LA VACHE)

## EN VENTE chez TOUS LES EPICIERS EN GROS

Ecrivez,  
Télégraphiez ou  
Téléphonez à

# THE "OZO" CO.

## LIMITED

Pour ses cotations sur **Thés, Epices, Cafés, Balais, Vinaigre.**

Nos produits sont garantis donner la plus grande satisfaction au consommateur, conséquemment elle les rend hautement profitables au marchand qui n'en vend pas seulement une ou deux fois, mais crée pour eux une demande continue. Permettez-nous de vous inscrire comme un de nos clients. Nous demandons votre clientèle parce que nous sommes convaincus que nous pouvons vous plaire sous le rapport de la qualité et des prix. Faites plus ample connaissance avec nous en nous écrivant pour avoir nos prix.

Bureau Principal : RUE ST-PAUL, MONTREAL.

Usine à St-Hyacinthe, Qué.



Malag. London Layers bte	0 00	1 50
" Connaisseur Cluster "	0 00	0 00
Royal Buckingham Cluster	0 00	3 35
Excelsior Windsor Cluster	0 00	0 00
Sultana	0 09	0 10
Valence off Stalk	0 00	0 00
" fine off Stalk "	0 00	0 08 1/2
" Selected "	0 00	0 00
" layers "	0 07	0 07 1/2
<b>Grains et Farines.</b>		
GRAINS		
Blé roux d'hiver Can. No 2	0 00	0 00
Blé blanc d'hiver Can. No 2	0 00	0 00
Blé du Manitoba No 1 dur	0 00	0 84
" No 2 "	0 80	0 82
Blé du Nord No 1	0 80	0 82
Avoine blanche No 2	0 48 1/2	0 48 3/4
Orge No 2	48 lbs.	0 00
" à moulée "	0 54	0 55
Pois No 2 ordinaire, 80 lbs.	0 88	0 87
Barrasin	48 "	0 87
Seigle	56 "	0 00
Blé d'Inde canadien	0 00	0 00
" américain "	0 00	0 81
FARINES		
Patente d'hiver	3 90	4 10
Patente du printemps	4 00	4 30
Straight roller	3 75	3 80
Forté de boulanger	3 90	4 00
Forté du Manitoba, secondes	0 00	3 40
Farine de blé d'Inde sac	0 00	1 75
FARINES D'AVOINE		
Avoine roulée baril	5 10	5 20
" sac "	2 50	2 55
ISSUES DE BLE		
Son d'Ontario, au char, ton	18 00	19 00
" de Manitoba "	17 00	18 00
Gru de Manitoba, char	00 00	22 00
" d'Ontario "	22 00	24 00
Moulée	25 00	26 00
<b>Huiles et graisses.</b>		
HUILES		
Huile de morue, T. N., gal.	0 37 1/2	4 02 1/2
" loup-marin rafin "	0 55	0 85
" paillé "	0 40	0 50
Huile de lard, extra gal.	0 75	0 85
" No 1 "	0 65	0 75
" d'olive de table "	2 00	2 25
" d'olive p. mach. "	1 00	1 10
" à salade "	0 85	1 00
" d'olive à lampion "	2 00	2 50
" de spermaceti "	1 30	1 50
" de marseouin "	0 50	0 60
" de pétrole, par quart "	0 00	0 18
Acmé Impérial, gal.	0 00	0 17 1/2
Huile Américaine par quart		
Acmé Supérieur	0 00	0 19

Pratt's Astral	0 00	0 20
Huile de foie de m. Nor. gal	1 75	2 00
" T.N. "	1 30	1 40
" de castor "E. I." lb.	0 07 1/2	0 08 1/2
" franc. qrt. lb.	0 09 1/2	0 10
" cas. 0 11 "		0 12
<b>Liqueurs et spiritueux.</b>		
Rhum.		
Jamaïque	4 45	6 35
Whisky Canadien au gallon, en lots d'un ou plusieurs barils de 40 gallons (pas de demi-barils) d'une sorte ou assortis.		
Gooderham & Worts 65 O. P.	4 50	
Hiram Walker & Sons	4 50	
J. P. Wiser & Son	4 49	
J. E. Seagram	4 49	
H. Corby	4 49	
Gooderham & Worts 50 O. P.	4 10	
Hiram Walker & Sons	4 10	
J. P. Wiser & Son	4 08	
J. E. Seagram	4 08	
H. Corby	4 08	
Rye Gooderham & Worts	2 20	
" Hiram Walker & Sons	2 20	
" J. P. Wiser & Son	2 19	
" J. E. Seagram	2 19	
" H. Corby	2 19	
Imperial Walker & Sons	2 80	
Canadian Club Walker & Sons	3 80	
Pour quantité moindre qu'un quart d'origine mais pas moins de 20 gallons:		
65 O. P. le gall.	4 55	
50 O. P. "	4 15	
Rye "	2 25	
Au-dessous de 20 gallons:		
65° O. P. le gallon	4 20	
50° O. P. "	4 60	
Rye "	2 30	
Pour quantité moindre qu'un baril ou un barillet d'origine:		
Imperial Whisky le gallon	3 10	
Canadian Club	3 80	
F. O. B. Montreal, 30 jours net ou 1 o/o 10 jours; fret payé pour quantité d'un quartet au dessus.		
Pour le Whisky à 50° O. P., 5c de moins par gallon, F. O. B. Montréal, pour l'île de Montréal.		
Rye Canadien à la caisse.		
Walker's Impérial	quarts 7 50	
" "	18 flasks 8 00	
" "	32 " 8 50	
Walker' Canadian Club	quarts 9 00	
" "	18 flasks 9 50	
" "	32 " 10 00	

Gooderham & Worts 1891 1 & 4 c.	8 75
Seagram 1896 (Star brand) quarts	8 50
" No 83	8 75
Corby I. K. L.	7 00
Purity, qts	8 50
" 32 flasks	7 50
Canadian, qts	5 00
" 32 flasks	6 00
F. O. B. Montreal, 30 jours net ou 1 o/o 10 jours	
<b>Mélasses.</b>	
Au gallon.	
Barbades tonne	0 24 0 25
" tierce et qt.	0 00
" demi quart.	0 00
" au char ton.	0 00
" tierce.	0 00
" qt.	0 00
Porto Rico, choix, tonne	0 00
" tierce et quart.	0 00
" ordinaire, tonne	0 00
<b>Pâtes et denrées alimentaires.</b>	
Macaroni importé	lb 0 08 0 10 1/2
Vermicelle "	0 08 0 10 1/2
Lait concentré ds	1 50 1 90
Pois à soups, 80 lbs	0 00 1 27 1/2
Sagou, lb.	0 03 1/2 0 03 3/4
Tapioca, lb.	0 03 1/2 0 03 3/4
<b>Poissons.</b>	
Harengs Shore	brl. 0 00 5 00
" "	0 00 2 90
" Labrador "	0 00 4 85
" "	0 00 2 85
" Cap Breton "	0 00 0 00
" "	0 00 2 75
" fumés, botte	0 14 0 15
Morue sèche	lb. 6 00 0 00
" verte No 1, qt.	5 75 6 00
" No 1 large qt.	0 00 0 00
" No 1 draft.	0 00 0 00
" désossée paquet, lb	0 00 0 06 1/2
" pelée, caisse 100 lbs	0 00 5 00
Truite des lacs, brl 100 lbs	0 00 5 50
Poisson blanc, "	0 00 0 00
Saumon C. A. "	0 00 0 00
" "	0 00 0 00
Saumon Labrador, l "	0 00 15 50
" "	0 00 8 00
<b>Riz</b>	
Sac. 1/2 Sac. Pch. 1/2 Pc	
B. 1 @ 9 sacs 3 02 1/2 3 07 1/2 3 12 1/2 3 17 1/2	
B. 10 et plus " 2 9 1/2 2 97 1/2 3 02 1/2 3 07 1/2	
C.C. 10c. de moins par sac que le B.	
Patna Imp., 224 lbs. fl.	0 04 1/2 0 05
Riz Japon	lb 0 00 0 05

<b>Salaisons, Saindoux, etc.</b>			
Lard Can. Sh't Cut Messqt.	25 00		
" Jones désossé (30)	25 00		
" Armour moyen, désossé (50/60)	26 00		
" Armour désossé (30/40)	27 00		
Jambons	lb. 0 13	00 14 1/2	
Lard fumé	" 0 12 1/2	00 15 1/2	
<b>Saindoux</b>			
Pur de panne en saux	2 32 1/2	2 42 1/2	
Canistres de 10 lbs.	lb. 0 12 3/4	0 12 3/4	
" 5 "	0 12 3/4	0 12 3/4	
" 3 "	0 12 3/4	0 12 3/4	
Composé, en saux	0 00	1 90	
Canistres de 10 lbs.	lb. 0 00	0 09 3/4	
" 5 "	0 00	0 10	
" 3 "	0 00	0 10 1/2	
<b>Sel.</b>			
Sel fin, quart, 3 lbs.	0 00	2 65	
" 5 "	2 60	2 70	
" 7 "	2 50	2 60	
" 1/2 sac 56 "	0 00	0 35	
" sac 2 cwts "	0 00	1 20	
" gros, sac livré en ville	0 47 1/2	0 50 1/2	
<b>Sirops.</b>			
Perfection	lb. 0 03 1/2	0 03 1/2	
" a. 25 lbs. sean.	0 00	1 20	
" sean 3 gall.	6 00	1 60	
Sirop Redpath tins 2 lbs.	0 00	0 09	
" 8 "	0 00	0 35	
<b>Sucres.</b>			
(Prix aux 100 lbs.)			
Jaunes bruts (Barbade)	\$0 03 3/4	0 08 3/4	
Phoenix	2 80	3 45	
Cream	3 40	3 40	
Bright Coffee	3 40	3 40	
Bright Yellow	3 35	3 35	
No 3 Yellow	3 30	3 30	
No 2 Yellow	3 10	3 10	
No 1 Yellow	3 00	3 00	
Extra ground	qts. 4 05	4 05	
" "	bts. 4 30	4 30	
" "	" 4 35	4 35	
Paris Lumps	qts. 4 15	4 15	
" "	bts. 4 25	4 25	
" "	" 4 15	4 15	
" "	" 4 25	4 25	
Powdered	qts. 3 85	3 85	
" "	bts. 4 10	4 10	
Extra granulé	qts. 3 65	3 65	
" "	bts. 3 80	3 80	
<b>Vernis.</b>			
Vernis à harnais	gal. 0 00	1 80	
" ds.	1 10	1 20	
" à tuyaux	gal 0 00	0 90	

# WHEAT MARROW

Positivement un des meilleurs aliments à base de céréales pour les temps chaud, parce qu'il est léger, nutritif et sain. La rapidité et la facilité avec lesquelles il est arrivé à conquérir sa popularité est sans égale.

Fabriqué seulement avec le gluten des blés d'hiver de tout premier choix.

*Vendu par les principales maisons de gros.*

A. P. TIPPET & CO., Agents  
8 Place Royale, Montréal.

# Marinades de Stephens

Les Marinades qui plaisent toujours. Marinades saines, piquantes, conservés dans du vinaigre de malt absolument pur. Mises en bouteilles avec des étiquettes voyantes, qui constituent une grande attraction pour un magasin.

Toujours de qualité égale.

*Vendues par les principales maisons de gros.*

A. P. Tippet & Co., Agents  
8, Place Royale, Montréal

NOS PRIX COURANTS, PARTIE II

Dans cette seconde partie sont comprises uniquement les marques spéciales de marchandises dont les maisons, indiquées en caractères noirs, ont l'agence ou la représentation directe au Canada, ou que ces maisons manufacturent elles-mêmes.  
Des prix indiqués le sont d'après les derniers renseignements fournis par les agents, représentants ou manufacturiers.

PRIX COURANTS.—MONTREAL, 3 JUILLET 1902

<p><b>American Chicle Co</b> TORONTO</p> <p>Gommes à mâcher, marques régulières</p> <p>Adam's Tutti Frutti, 36 barres à 7 c. 1 00</p> <p>Avec pot et tasse, un joli plat opale-8 pcs de diamètre, couteau à tarte argent, cuiller à fruits, pot à crème ou sucrier, 25c extra par boîte.</p> <p>Adam's Pepsin Tutti Frutti, 23 paquets de 5c. 0 75</p> <p>Yankee Dandy, 10 pièces 1c 0 70</p> <p>Sappota Gum, 150 pièces 1c 0 90</p> <p>Dr. Seaman's Original Pepsin Gum, 20 paquets de 5c. 0 60</p> <p>White's Yucatan Gum, 20 pacs de 5c 0 60</p> <p>White's Red Robin, 100 pièces de 1c avec la bonne aventure sur chaque enveloppe. 0 60</p> <p>Globe Fruit, 36 barres de 5c, 6 parfums. 0 80</p> <p>Pepsin, 20 paquets de 5c. 0 80</p> <p>Britt-n's Havana Fruit, 36 barres 5c 0 80</p> <p>Red Jacket, lettre d'amour, français ou anglais, une prime dans chaque boîte, 115 pièces de 1c. 0 75</p> <p>Kola Nut 20 paquets de 5c. 0 60</p> <p>boîte à gâteaux en verre 1 80</p> <p>Base Ball, 1 pied de long, 100 pièces de 1c. 0 70</p> <p>Large Heart or Globe Paraffin Gum, 100 pièces de 1c 0 70</p> <p>Big Five Paraffin Gum, 115 pièces de 1c. 0 75</p> <p>Gomme d'Epinette Union Jack, 100 pièces de 1c. 0 60</p> <p>Bocal de verre, Tutti Frutti or Pepsin 115 barres de 5c. 3 75</p> <p><b>American Tobacco Co of Canada</b> MONTREAL</p> <p>Cigarettes 1e 1000</p> <p>Richmond Straight Cut. \$12 00</p> <p>Sweet Caporal. 8 50</p> <p>Athlete. 8 50</p> <p>Old Judge. 8 50</p> <p>New Light (tout-à-bac). 8 50</p> <p>Derby. 8 30</p> <p>Old Gold. 8 30</p> <p>Prince. 5 50</p> <p>Sweet Sixteen. 5 50</p> <p>Dardanelles (Turques). 12 50</p> <p>Yildis (Turques). 15 00</p>	<p><b>Tabacs à cigarettes</b> la livre</p> <p>Puritan, 1-12s. \$1 00</p> <p>B O No 1, 1-12s. 1 00</p> <p>Sweet Caporal, 1-13s. 1 15</p> <p><b>Tabacs coupés</b></p> <p>Old Chum, 10s. 82</p> <p>Puritan, 1-11s. 85</p> <p>Ritchie's Navy Cut, bte 1-5 lb. 1 05</p> <p>Lord Stanley, bte 1-2. 1 05</p> <p>Athlete Mixture, bte 1-2, 1-4. 1 35</p> <p>Old Fashioned, cut plug. 90</p> <p>Old Gold 12's. 95</p> <p>Seal of North Carolina 12's. 95</p> <p>Duke's Mixture. 82</p> <p>Virginity. 1 25</p> <p>Old Virginia bte 1 lb et 1/2. 75</p> <p><b>Tabacs en plius</b> la livre</p> <p>Ritchie's Derby Smoking Solace. \$0 63</p> <p>Ritchie's Old Virginia, Twist. 70</p> <p>Old Virginia, Solace. 70</p> <p><b>Succursale L. Larue, Jr.</b> MONTREAL</p> <p><b>Tabacs à fumer, coupé</b></p> <p>Comfort. 24</p> <p>Trappeur. 24</p> <p>Zouave. 30</p> <p>Horseshoe Cut Solace, (cut plug) 1/2 lb avec pipe. 40</p> <p>Horseshoe Cut Solace, 1-10. 40</p> <p>Brown Shag, 1-8. 30</p> <p>Le Petit Bleu, 1-12. 48</p> <p>Gold Block Cut, sacs 1-12. 48</p> <p>Mon Ami. 80</p> <p>Gold Cross, rouge et Quessel. 50</p> <p>Red Cross, Rouge et Quessel, 1-10. 38</p> <p>O. K. 47</p> <p><b>Tabacs à chiquer</b></p> <p>Span Roll. 60</p> <p>Chocolate Fine Cut. 60</p> <p><b>Empire Tobacco Co</b> MONTREAL</p> <p><b>Tabacs à chiquer</b> la livre</p> <p>Bobs. \$0 36</p> <p>Currency. 39</p> <p>Old Fox. 39</p> <p>Snowshoe. 43</p> <p>Pay Roll. 44</p> <p><b>Tabacs à fumer</b></p> <p>Empire. 39</p> <p>Rosebud. 44</p> <p>Royal Oak. 52</p> <p>Something Good. 48</p> <p>Amber, 8s. 56</p>	<p><b>Joliette Tobacco Co</b> la livre</p> <p>Club. \$0 37</p> <p>Atlas. 39</p> <p>Universal. 39</p> <p>Anchor. 37</p> <p>Favorite Twist. 38</p> <p><b>Tabacs à fumer</b></p> <p>Sidar. 46</p> <p>Welcome. 36</p> <p><b>Boivin, Wilson &amp; Co</b> MONTREAL</p> <p><b>Bière de Bass</b> La dose qts pts</p> <p>Brook Bros. Dog's Head. 2 60 1 65</p> <p>Porter Guinness Stout.</p> <p>Brook Bros. Dog's Head. 2 60 1 65</p> <p><b>Clarets et Sauternes Faure Frères.</b> La caisse</p> <p>Côte. qts 3 50</p> <p>Bon-Ton. 4 00</p> <p>Flozac. 4 50</p> <p>Medoc. 5 00</p> <p>Margaux. 5 50</p> <p>St. Julien. 8 00</p> <p>Pontet Canet. 8 50</p> <p>Chat, Gruaud Larose. 12 00</p> <p>Sauternes. 4 50</p> <p>Leon Pinaud Claret. 2 50</p> <p>Côtes. gal. 1 00</p> <p><b>Champagne</b></p> <p>Vve A. Devaux. qts 15.00, pts 18 00</p> <p><b>Cognacs.</b> La caisse</p> <p>E. Puet. qts 9 50</p> <p>XXX. 10 75</p> <p>V.O. 12 50</p> <p>V.O.P. 14 50</p> <p>V.S.O.P. 15 25</p> <p>V.S.O.P. 20 25</p> <p>1880. 24 25</p> <p>1850. 28 25</p> <p>1840. 30 00</p> <p>J. Borianne XXX. 7 00</p> <p>D'Angely XXX. 8 75</p> <p>E. Puet. Au gal. 4 00 à 7 00</p> <p>J. Borianne. 3 75 à 4 75</p> <p><b>Eaux minérales.</b> La caisse.</p> <p>St-Galmier (source Badot). 8 00</p> <p>Vichy Célestins, Grande Grille. 10 00</p> <p>Hopital, Hauterive. 10 00</p>	<p>Vichy St-Louis. 8 00</p> <p>Principale. 7 00</p> <p>Rubinat, Sources Serre, 50 bts. 9 50</p> <p><b>Gins.</b> La caisse</p> <p>Honey Suckle, cruchons verre. 8 00</p> <p>" " pierre 1/2 gal. 15 00</p> <p><b>Gin de Berthierville.</b> La caisse.</p> <p>Meichers Croix Rouge, cases rouges. 11 25</p> <p>" " vertes. 5 85</p> <p>" " violettes (2 dos). 5 00</p> <p><b>Gin Old Tom.</b> La caisse.</p> <p>Club Old Tom. 8 75</p> <p>Wilson. 5 75</p> <p>Colonial London Dry. 8 75</p> <p>Old Tom. Au gal. 2 00 à 3 00</p> <p><b>Liqueurs Frédéric Mugnier, Dijon.</b> La caisse.</p> <p><b>France.</b> La caisse.</p> <p>Crème de Menthe verte. 11 00</p> <p>Curaçao. 12 50</p> <p>Cherry B'dy. 10 50</p> <p>Cacao P'Hara à la Vanille. 12 50</p> <p>Marsaquin. 13 00</p> <p>Kirsch. 11 00</p> <p>Prunelle de Bourgogne. 12 50</p> <p>Crème de Framboise. 12 25</p> <p>Fine Bourgogne 12 lit. 18 00</p> <p>Crème de Cassis. 11 00</p> <p>Absinthe Ed. Pernod. 15 00</p> <p>Fine Bernard. 15 00</p> <p>Grenadine. 7 50</p> <p>Anisette. 10 50</p> <p>Kumel. 10 00</p> <p>Grand Marlier qts 15.00. pts 18 00</p> <p>Bigarraux qts 800. pts 5 00</p> <p><b>Rye Whiskey.</b> La caisse.</p> <p>Monopole-1893. qts 6 50</p> <p>" 16 flasks. 7 00</p> <p>" 32 " 7 50</p> <p>" 24 " 7 50</p> <p>" 48 " 8 50</p> <p>" au gallon. 3 00</p> <p><b>Vermouths.</b> Qts</p> <p>Nolly Prat. 7 00</p> <p>Cte Chazaltes &amp; Co. 8 50</p> <p>Amer Picon. Litre 10 50</p> <p><b>Vins d'Oporto, Robertson Bros.</b> La caisse.</p> <p>No 1, Medal Port. 15 00</p> <p>No 2. 12 00</p> <p>Favorita Oporto. 7 50</p> <p>Au gallon. de 2 00 à 6 50</p>
---	---	--	--

LA

Dr. BEEMAN'S ORIGINAL PEPSIN GUM

Est une des Meilleures

GOMMES A MACHER

Qui existent

Préparée avec de la gomme fraîche de choix et de la pepsine d'une grande pureté, elle facilite agréablement la digestion et favorise en général le bon fonctionnement du système digestif.

20 PAQUETS DE 5 cts - - 60 cts

Un produit de vente constante assurant un bon profit et une clientèle stable au détailleur

THE AMERICAN CHICLE CO., TORONTO, Ont.

<b>Sherrtes Robertson Bros. L'acaisse.</b>	
Amontillado.....	16 00
Manzanilla.....	12 00
Oloroso.....	7 50
Robertson Bros. gall 1 75	7 50
Levert et Schudel.....	1 25
<b>Vin de messe. Au gallon.</b>	
Auguste Gely "Furitas".....	1 10
<b>Vins longues. Qts</b>	
Vin St-Michel.....	8 50
Vin Vial.....	12 50
<b>Whisky Ecossais. La caisse.</b>	
J. & R. Harvey R.O.S.....	12 50
" Fils-James.....	10 00
" Hunting Stewart.....	9 00
" Jubilee.....	8 50
" Old Scotch.....	7 50
Alex. MoAlpine.....	7 00
Strathpey.....	6 50
Peter Dawson Perfection.....	9 50
Spécial.....	10 25
Extra Spécial.....	11 50
Liqueur.....	12 25
Old Curio.....	14 50
John Hegg Royal Lochnagar.....	9 50
".....	10 00
J. & R. Harvey..... gall 3 65	6 50
McIrose Drower & Co..... 3 75	8 00
<b>Whiskies Irlandais. La caisse.</b>	
Henry Thomson.....	9 00
" St-Kevin.....	7 50
" Kilkenny.....	6 50
<b>Rhum.</b>	
Black Joe qts 7 50.....	pts 8 50
<b>Brodie &amp; Harvie</b>	
MONTREAL	
<b>Farines préparées</b>	
Farine préparée, Brodie	
" Red, 6 lbs.....	2 40
" " 3 ".....	1 25
" " superb 6 ".....	2 30
" " " 3 ".....	1 20
" " Crescent 6 ".....	2 10
" " " 3 ".....	1 10
<b>The Canada Preserving Co</b>	
HAMILTON ET MONTREAL	
(W. S. Hancock, P. O. B. 1085, Montréal)	
Marmelade de Graham,	
Verres de 1 lb.....	la doz 1 00
Seaux de 14 lbs.....	la lb 0 07
Jams de Graham. Tous fruits,	
Verres de 1 lb.....	la doz 1 00
Seaux de 5, 7, 14 et 30 lbs.....	la lb 0 07
Gélees de Graham. Tous fruits,	
Verres de 1 lb.....	la doz 1 00
Seaux de 7, 14 et 30 lbs.....	la lb 0 08 1/2
Mince Meat de Graham.	
Seaux de 7, 14 et 30 lbs.....	la lb 0 08

<b>L. Chaput, Fils &amp; Cie</b>	
MONTREAL	
<b>Articles divers. la doz</b>	
Lessive Greenbank, solide. 0 65	
" Red Heart, poudre. 0 65	
" " tins 12 oz 0 90	
Chlorure de Chaux Greenbank 1/2 ss.....	0 40
Chlorure de Chaux Greenbank 1/2 ss.....	0 60
Chlorure de Chaux Greenbank 1 lb.....	1 10
<b>Cafés moulus ou rôtis. La lb.</b>	
Owl No 10.....	0 32
" " 20.....	0 31
" " 30.....	0 30
" " 40.....	0 27
" " 50.....	0 22 1/2
Café Hibou Maracaibo.....	0 18
Spécial.....	0 15
<b>Dandicolle &amp; Gaudin Ltd.</b>	
Asperges françaises btes ferblanc 2 90	
Asperges françaises sous verre 4 80	
Champignons choix.....	la cse 14 50
" extra.....	18 00
" surchoix.....	20 00
" sous verre.....	la doz 4 00
Pois moyens.....	la cse 9 00
" mi-fins.....	10 50
" extra fins.....	14 50
" sur extra fins.....	18 00
" extra fins, sous verre.....	la doz 2 50
<b>Sardines Dandicolle &amp; Gaudin Ltd.</b>	
Royan à la Bordelaise.....	la cse 12 75
" Yatel.....	13 00
Cordons bleus 1/2 ss.....	12 75
Rédultes sans arêtes Am 1/2 ss.....	18 00
" " 1/2 ord.....	12 00
Thon à la Bordelaise.....	13 00
<b>Patés de foie gras Dandicolle &amp; Gaudin Ltd.</b>	
".....	la doz 6 00
".....	9 00
<b>Huile d'Olive. La caisse</b>	
Dandicolle & Gaudin.....	pts 5 25
" " ".....	3 00
" " ".....	1 65
" " ".....	1 litre 7 50
<b>Brandies. La caisse.</b>	
Gonzalez.....	qts 8 75
Gonzalez.....	11 00
" " ".....	13 50
" " ".....	18 00
" " ".....	18 50

Gonzalez Sup. champ.....	" 22 00
" 24 flaks.....	10 00
" 48 ".....	10 90
Hulot.....	qts 8 75
" ".....	pts 7 75
" 24 flaks.....	8 00
" 48 ".....	8 10
" 48 1/2 btles.....	9 00
Boulestin.....	qts 11 50
" ".....	pts 12 00
" 24 flaks.....	11 50
" 48 ".....	12 75
" V. S. O. P.....	qts 20 00
" V. V. S. O. P.....	28 00
5 caisses assorties, 25c de moins.	
Dervos.....	qts 7 25
Pluchon.....	8 00
Almg Blehe.....	8 00
Derby & Co.....	8 00
<b>Gin P. Hope. Schiedam</b>	
" Night Cap.....	La caisse.
Caisses Vertes.....	5 50
" Bleues.....	5 75
" Rouges.....	10 75
" Jaunes.....	10 90
" Poney 1 doz.....	2 45
" 48 1/2 btles.....	7 25
5 caisses assorties, 10c de moins.	
<b>Whisky Ecossais. La caisse.</b>	
O'Gillvie Scotch 30c.....	qts 6 50
" Imp Round 30c.....	10 00
" Ainslie " Highland Dew.....	6 75
" " 24 fls.....	7 75
" Loch Venacher.....	8 25
" Carte Jaune.....	9 00
" Carte Blanche.....	6 75
" Extra.....	10 50
" Extra Spécial.....	12 50
" Yellow Label, Imp. qts 13 50	
Clynelish, 8 years old.....	ord. 13 50
Champion.....	qts 7 50
" ".....	pts 8 50
" ".....	Imp. qts 10 75
Duo de Cambridge.....	qts 12 00
Big Ben.....	10 75
Ainslie 24 fls.....	gallon 10 25
<b>Dubonnet. la caisse.</b>	
Fameux Apéritif.....	litres 12 00
" ".....	13 00
<b>Oporto en bouteilles. la caisse.</b>	
Commendador.....	15 00
Sup. Old Port.....	11 50
Old Port.....	10 00

<b>Lagrime Christi, de Pasquale Scala</b>	
le seul et vrai vin. la caisse.	
Rouge.....	qts 5 75
".....	pts 6 50
Blanc.....	qts 8 50
Blanc.....	pts 9 25
<b>Sherry en bouteilles. la caisse.</b>	
Emperador.....	15 00
Manzanilla.....	11 00
Amontillado.....	14 00
Vino de Pasto.....	9 00
<b>Sauternes Dandicolle &amp; Gaudin Ltd.</b>	
la caisse.	
Château du Roc.....	qts 3 00
".....	pts 3 77
Ordinaire.....	qts 2 40
Almg Blehe.....	pts 3 00
Audinet & Buhau.....	qts 3 75
".....	pts 4 75
<b>Rhum, Dandicolle et Gaudin Ltd.</b>	
la caisse.	
Lion.....	qts 7 50
".....	pts 9 50
".....	1/2 pts 10 50
6 caisses, 25c de moins	
Saint-Marc.....	qts 8 75
Royal.....	qts 10 25
<b>Marinades Williams Bros &amp; Charbonneau.</b>	
Amer. 1/2 gallon.....	(Sweet) 3 60
Imp. round qts.....	(Sour) 3 45
5 caisses, 10c de moins.	
Octagon sweet mixed.....	3 60
" Gherkins.....	3 60
" Sour mixed.....	3 45
" Gherkins.....	3 45
" Onions.....	3 60
" Chow Chow.....	3 45
mp. Oct. p.....	2 30
Hexagon 10 oz.....	1 37 1/2
Catsup Mad. Jones 1/2 pts.....	1 10
" ".....	1 55
" Waldorf ord. pts.....	1 45
" " Imp. pts.....	1 75
Moutarde W. B. & C.....	1 25
<b>Thés du Japon</b>	
Extra choisis du mois de mai:	La lb
Castor No 1 nouvelle récolte.....	36
" No 2.....	30
" No 3.....	30
Hibou No 1.....	34
Owl Chop No 100.....	20
Owl Chop No 200.....	21 1/2

# Marinades

# Marque

# "Sterling"

Pour les Excursions d'été

Il n'y a pas de pique-nique complet pendant la saison d'été sans un flacon de marinades ou de catsup. L'épicier peut être absolument tranquille lorsqu'il recommande à ses clients les produits revêtus de la marque de cette manufacture — les meilleurs produits — fabriqués avec les meilleurs végétaux canadiens — par des experts dans la préparation des marinades.

—Tous les épiciers " dans le mouvement " tiennent un bon assortiment de ces produits.

T. A. LYTLE & CO.

124-128 Rue Richmond Ouest

TORONTO

# Tout le LARD FUMÉ,

# Tous les JAMBONS,

préparés par cette compagnie, le sont d'après le procédé irlandais, qui a rendu le lard fumé (bacon) célèbre dans le monde entier. Nous garantissons la préparation et la qualité égales sous tous les rapports.

## Notre Saindoux

est absolument pur, et nous sommes certains de répétition d'ordres partout où on en fait l'essai.



Voici quelques-unes de nos variétés : Lard fumé pour déjeuner, Lard fumé roulé court, Lard fumé roulé long, Lard fumé Wiltshire, Lard fumé Cumberland, Lard fumé côtes longues, Lard fumé désossé long, Lard fumé dos ou Windsor, Jambons longs et courts, etc.

THE

# Farmer's Co-Operative Packing Co.

OF BRANTFORD, LIMITED



PRIX COURANTS—MONTREAL, 3 JUILLET 1902

Moyen et ordinaire de mai et juin :	
Moulu (Dust).....	5 à 6 1/2
Siftings.....	6 1/2 à 8 1/2
Fannings.....	8 1/2 à 10
Thés verts de Chine.—Caisse—1a lb.	
PeaLeaf, ordinaire.....	16
Thés noirs de Chine. La lb.	
Formosa Oolong (Le Pin) bte 20 lbs.	35
Peké Orange Parfumé.....	35
Paklin Congou extra choix.....	30
"    choix.....	25
"    moyen.....	20
"    ordinaire.....	10 1/2 à 11
Pecoo Congou.....	20 à 25
Packlung.....	15 à 20
Panyong.....	14 à 18
aryumes.....	08 1/2 à 09
Ceylan Pekoe.....	13 à 18
Orange Pekoe.....	18 à 25
Thés des Indes. La lb.	
Darjeeling des meilleurs jardins, moyen.....	20 à 25
Pekoe Souchong.....	13 à 17
Thés de Ceylan. La lb	
Ceylan Pekoe Souchong.....	12 à 14
"    Orange Pekoe.....	15 77
"    Orange Pekoe.....	17 20
Ceylan Flowery Pekoe.....	20 à 30
Golden Tipped.....	30 35
Blends "Fancytins" No 2, 10 lbs.....	35
"    "    No 2, 30 ".....	32 1/2
"    "    No 2, 60 ".....	20
"    "    No 1, 10 ".....	27
"    "    No 1, 30 ".....	24
"    "    No 1, 60 ".....	22
Thés purs de Ceylan.	
Hibou, marque "Owl Chop" boîtes 6 0 lbs	
100 paquets 1/2 lb. et 10 paquet 1 lb.	
La lb.	
No 5 Etiquette Rouge (Flowery Pekoe)	18
No 10 Etiquette Verte (Flowery Pekoe)	28
No 15 Etiquette Argentée (Golden Tipped).....	34
No 20 Etiquette Jaune (Choix Golden Tipped Pekoe).....	38
No 30 Etiquette d'Or (Extra Choix Golden Tipped Pekoe).....	47
Thés de Ceylan, en paquets de 1/2 lb. et 1 lb. boîtes assorties de 40 lbs.	

(Marque l'Abelle)	
Golden Tipped Pekoe, Etiquette Rouge.....	38
No 8 Flowery Pekoe, Etiquette Verte.....	30
Thés des Indes	
Indian Pekoe Souchong.....	13 à 14
"    Golden Tipped Pekoe.....	20 35
Win Clark	
MONTREAL	
Conserves.	
Compressed Corned Beef 1s. la ds.	\$ 43
"    "    2s.....	2 59
"    "    6s.....	7 75
"    "    14s.....	18 10
Ready Lunch Beef.....	1 43
Ready Lunch Beef.....	2 59
Geneva Sausage.....	1 65
"    "    2s.....	3 00
Cambridge.....	1 45
"    "    2s.....	2 75
English Brawn.....	1 50
"    "    2s.....	2 85
Boneless Pigs Feet.....	1 50
"    "    2s.....	2 85
Sliced Smoked Beef.....	1 85
"    "    1s.....	2 80
"    "    1s.....	1 43
"    "    2s.....	2 59
Pork & Beans with sauce 1s.....	0 50
"    "    2s.....	0 75
Pork & Beans with Sauce, Sa. la ds.	0 10
"    Plain.....	0 45
"    "    2s.....	0 70
"    "    3s.....	0 80
Wild Duck Patés.....	1 10
Partridge.....	1 10
Chicken Patés.....	1 10
"    "    1/2 la ds.....	1 10
Veal & Ham.....	1 10
Ox Tongue (Whole).....	6 80
"    "    2s.....	7 15
"    "    2s.....	7 70
Lunch Tongue.....	3 00
"    "    2s.....	6 00
Imperial plum pudding.....	1 00
Soupes concentrées.	
Mulligatawny.....	
Vegetable.....	
Kidney.....	
Ox Tail.....	
Mock Turtle.....	
Chicken.....	
Pea.....	
Julienne.....	
Consomme.....	
Tomato.....	
Bean (Pure).....	

Pork & Beans with Chili	
Sauce.....	1s. la ds. 0 80
"    "    3s.....	0 95
Potted Meats 1/2s.	
Ham.....	
Game.....	
Hare.....	
Chicken.....	
Turkey.....	
Wild Duck.....	
Tongue.....	
Beef.....	
Chicken Ham & Tongue.....	1/2s. la ds. 1 00
Soupes.	
Mulligatawny.....	
Chicken.....	
Ox Tail.....	
Kidney.....	
Tomato.....	
Vegetable.....	
Julienne.....	
Mock Turtle.....	
Consomme.....	
Pea.....	
Mince Meat.	
Tins fermées hermétiquement.	
1s.....	1 00
2s.....	1 92
3s.....	2 88
4s.....	3 85
5s.....	4 84
Mincéd Callops 2s.....	2 58
Jellied Hocks 2s.....	2 85
Cooked Tripe 1s.....	1 10
Lunch Ham 1s.....	1 98
"    "    2s.....	3 40
Tongue Lunch 1s.....	2 55
Sausage Meat 1s.....	1 85
"    "    2s.....	2 70
Smoked Geneva Sausage 1/2s.....	1 00
F. Coursol	
MONTREAL. la doz	
La Peptonine.....	2 40
The Cowan Chocolate Co	
TORONTO ET MONTREAL	
Cacaos.	
Hygiénique, 4 ds, tins 1/2 lb.....	3 75
"    "    1/2 lb.....	2 25
"    "    5 lbs.....	0 55
"    "    1/2 lb.....	3 00
Essences cacao sucré.....	2 25
Imperial Dutch 4 doz bte.....	0 90
Chocolate powder btes 10, 15, 30 lbs.....	0 25

Cacao Soluble btes 10, 15, 30 lbs.....	0 20
Oceca Nibs.....	0 35
Shells.....	0 05
Chocolats.	
Diamond. Bts 12 lbs 1/4 et 1/2 lb.....	0 25
"    "    8s.....	0 28
French Diamond Bts 12 lbs, 6s.....	0 21
Queen's dessert, 1/4 et 1/2 lb.....	0 40
"    "    6s.....	0 42
Parisien, moro. à 5c. Bts 12 lbs, lb.....	0 30
Royal Navy, 1/4 et 1/2 lb.....	0 30
Rock sucré.....	0 30
Batons à la.....	1 00
Caracaa pur, btes 12 lbs 1/2 lb.....	0 40
Perfection.....	0 30
Confections Cowan.	
Cream Bars, gds 6 à la bte, doz btes.....	2 25
"    "    pts 6.....	1 35
"    "    gds 60.....	1 80
"    "    pts 60.....	1 10
Chocolate Ginger btes 1 lb.....	4 00
Chocolate Ginger btes 1/2 lb.....	2 25
"    "    Crystalisé btes.....	4 00
"    "    1 lb.....	4 00
Chocolate Ginger Crystalisé.....	2 25
Chocolate Wafers btes 1/2 lb.....	2 25
"    "    1 lb.....	1 30
Icings. La doz.	
Chocolate Icing paquet 1 lb.....	1 75
"    "    1/2 lb.....	1 00
"    "    1 lb.....	1 75
Pearl Pink Icing.....	1 75
"    "    1 lb.....	1 00
"    "    1 lb.....	1 75
White Icing.....	1 00
"    "    1 lb.....	1 75
Lemon C Icing.....	1 00
"    "    1 lb.....	1 00
John Dwight & Co	
TORONTO ET MONTREAL	
	
Soda à pâte.	
"Cow Brand"	
Caisse 60 paquets de 1 lb, la c.....	3 00
"    "    120.....	3 00
"    "    60 pqts d' 1/2 et 30 de 1 lb.....	3 00
"    "    96 " à 5c.....	3 00

## The St. Lawrence Sugar Refining Co. LIMITED

### MONTREAL

# Sucres Raffinés

Fabricant des qualités les plus choisies de....

**JAUNES EFFLORESCENTS,**  
(BLOOMY YELLOWS)

**CAFE NOIR,**  
(BRIGHT COFFEE SUGARS)

**PHENIX, GRANULÉS**  
(Qualité suivant le granulé)

**"EXTRA STANDARD"**

**Les meilleurs sur le marché**

## M. l'Epicier

Vous n'aurez jamais de discussion ni d'ennuis avec vos clients les plus difficiles, si vous ne leur vendez que des produits irréprochables comme

### EMPOIS BEE

Caisse de 64 paquets, \$5.00. 1/2 Caisse de 32 paquets, \$2.50

### BORAX BEE

Boîtes de 40 paquets de 5 cents chacun, \$1 40

### SODA BEE

Caisse de 96 paquets de 10 oz chacun, \$2.75

**CHAQUE PAQUET CONTIENT UN COUPON: ILS VALENT LA PEINE D'ETRE CONSERVÉS.**

Par lots de 5 caisses assorties, freight payé.

Ecrivez pour renseignements particuliers à :

## THE BEE STARCH CO., MONTREAL.

**Edwardsburg Starch Co., Ltd.**

MONTREAL

Empois de buanderie	par lb.	0 08 1/2
No 1 Blanc ou Bleu 4-lb. cartons.		0 08 1/2
No 1 " 3-lb.		0 08 1/2
Canada Laundry		0 05 1/2
Silver Gloss, 3-lb. bts & coulisées.		0 08
Silver Gloss, 6-lb. canistres.		0 08
Edward's Silver Gloss, 1-lb. pkg.		0 08
Silver Gloss, gros crystal au quart		0 07
Benson's Sain, 1-lb. cartons.		0 08 1/2
No 1 Blanc, bbs et petit baril.		0 05 1/2
Canada White Gloss		0 00
Benson's Enamel, par boîte.		3 00
Empois de cuisine.		
Corn Starch de Benson	0 07 1/2	
Canada Pure Corn	0 05 1/2	
Empois de ris.		
Edwardsburg No 1 blanc, 1-lb. cart	0 10	
Edwardsburg No 1 blanc ou bleu,		
4-lb.orceaux.	0 08 1/2	
Strop:		
Quart.	la lb	0 03 1/2
1/2 Quart.	"	0 03 1/2
1/4 Quart.	"	0 03 1/2
Seau 38 1/2.	chacun	1 00
" 25.	"	1 20
Canistres, 2 doz à la caisse.		3 00

**J. A. E. Gauvin**  
MONTREAL

Spécialités.		
Sirop Menthol.	la doz.	1 65
Sirop d'Anis Gauvin.	"	1 75
" " par 3 doz.		1 60
" " par 1 grosse.		17 00
" " par 5 grosses.		16 00
William's Headache Wapers doz.		1 60
" 25.	3 doz.	1 60
" " la grosse.		16 00
5 p.c. d'escompte.		

**Laporte, Martin & Cio**  
MONTREAL

Brandy.		
Richard, S. O.	17s. qts.	22 50
" F. C.	12s. qts.	15 00
" V. S. O. P.	12s. qts.	12 00
" " 24s. pts.		13 30
" " 48s 1/2 pts.		14 00
" " 18s 1-15.		20 00
" " 12s.		10 00
" " 180s 1-15.		18 00
" " 12s.		8 50
" " 24 pts.		9 50
" " 48s 1/2 pts.		10 60
" " 180s 1-15 pts.		14 00
" " carafes 12.	qts.	10 50
" " 20s.	pts.	13 00

Couturier.	12s. qts.	7 00
" "	24 pts.	8 00
" "	48s 1/2 pts.	9 00
" "	24s flasks.	8 00
" "	48s 1/2	9 00
Marion.	12s. qts.	13 50
" "	24 pts.	7 00
" "	48s 1/2 pts.	8 00
" "	24s flasks.	7 00
" "	48s 1/2	8 00
" "	180s 1-15.	12 50
Richard, F. C.	gall 8 75	6 00
" V. S. O. P.	" 5 60	5 50
" V. O.	" 3 80	4 25
Couturier.	" 3 80	4 00
Marion	" 3 40	3 75
Gin.		
Pollen & Zoon Rouges.	1bs	10 00
" Vertes.	12s	5 00
" Violet	12s	2 50
" Gallon.	2 95	3 15
Irish Whiskey Mitchell.		
Old Irish Flasks.	12s.	1mp. qts 11 25
Cruskeen Lawn (stone jars)	12s	12 50
Old Irish Special.	12s.	qts 9 00
" " 24s	1mp pts	11 75
" " Round.	12s.	qts 6 50
" " 24s	flasks	8 00
" " 48s	flasks	12 00
" " 60s 1/2	"	9 00
" Special	gall 4 10	4 50
" " 3 65	4 60	
" Compound	" 2 75	3 50
Scotch Mitchell.		
Heather Dew.	12s.	qts 7 00
" (stone jars) 1mp.	qts	12 50
" " 12s flasks ov.		11 25
" " 48s	"	12 00
" " 60s 1/2	"	9 00
Special Reserve.	12s.	qts 9 00
" " 24s	pts	10 00
" " 24s ov.	pts	11 75
Extra Special Liqueur.	12s	flacs 9 50
" " 12s	qts	9 50
Mullmore.	12s.	qts 6 50
" " 12s ov.	1mp. qts	10 00
" " 24s flasks.	pts	7 75
" " 24s fl.	1mp. pts	10 50
" " 48s.	flasks	9 00
En quantités de 5 caisses, 25 p.c. de moins.		
Heather Dew.	gall 3 65	4 00
Special Reserve.	" 3 90	4 50
Extra Special Liqueur.	" 4 75	5 00
Champagne.		
Vve Amiot Carte d'or.	12s.	qts. 16 00
" " 24s.	pts.	17 00
" " d'argent.	12s.	qts. 10 50
" " 24s.	pts.	11 50

Duc de Pierland.	12s. qts.	14 00
" " 24s.	pts.	16 00
Cardinal.	12s. qts.	12 50
" " 24s.	pts.	13 50
Vin de Madère—Blandy.		
Very Superior.	12s. qts.	8 50
Special selected.	12s. qts.	10 00
London Particular.	12s. qts.	13 00
Vin de Malaga—Blandy.		
Pale Sweet—Blue label	12s. qts.	7 50
" " White	12s. qts.	10 00
Vin de Sherry.		
Manzanilla	12s. qts.	8 50
Amorosa	12s. qts.	11 00
Madère No 1.	3 50	3 00
" No 2.	4 50	4 00
Malaga pale Sweet.	3 00	2 75
Thés Lipton.		
No 1.	cs 50 lbs, 50 ppts, 1/2 lb.	0 35
" "	25 ppts, 1 lb.	0 34
" "	10 tins, 5 lbs.	0 35
No 2.	50 ppts, 1/2 lb.	0 29
" "	25 ppts, 1 lb.	0 28
" "	10 tins, 5 lbs.	0 29
No 3.	50 ppts, 1/2 lb.	0 23
" "	25 ppts, 1 lb.	0 22
" "	10 tins, 5 lbs.	0 23
Ceylan vert No 1.	50 ppts, 1/2 lb	0 33
" "	25 ppts, 1 lb	0 34
" " No 2.	50 ppts, 1/2 lb	0 29
" "	25 ppts, 1 lb	0 28
Thés.		
Japon, Victoria.	90 lbs	25c
" Princesse Louise.	86 lbs	19c
Noir, Victoria.	25 lbs	30c
" Princesse Louise.	25 lbs	25c
" Lipton No 1.	En 1 lb	34c
" " No 1.	Tin 5 lbs	35c
" " No 2.	En 1 lb	28c
" " No 2.	Tin 5 lbs	29c
" " No 3.	En 1 lb	22c
" " No 3.	Tin 5 lbs	23c
Noir, Princesse Louise.	En 1/2 lb	30c
" " En 1/4 lb	27 1/2c	
" Victoria.	En 1 lb	32c
Vernis à Chaussures.		
Victoria, bouteille.	la doz.	90c
Poudre à pâte.		
Princesse.	tins 5 lbs, 6s chacun	0 50
" carré	1 lb, 24s la doz.	1 75
" rond	1 lb, 24s	1 40
" " 1 lb, 48s	"	0 85
" " 1/2 lb, 48s	"	0 45
" tin cup.	1 lb, 12s	1 50
" paquet.	3 oz. 48s	0 30

**E. D. Marceau**

MONTREAL

Cafés		
Ceylan pur.		0 15
Maracabo No 1.		0 18 1/2
" choix.		0 18 1/2
" extra.		0 20
Santos No 1.		0 16 1/2
" choix.		0 18 1/2
" extra.		0 20
Plantation privée.		0 25
Java Maleberry.		0 25
" fin.		0 27 1/2
" choix.		0 29
" Old Gov.		0 31
" Old Crow.		0 25
" Condor.		0 30
" Extra.		0 32 1/2
Old Gov. Java & Mocha.		0 30
Mocha de l'Arabe.		0 27 1/2
" choix.		0 31
" Old Crow.		0 25
" Condor.		0 36
Java Maudhelling & Mocha choi-		
si à la main.		0 50
Mélange spécial.		0 20
" X X X X.		0 27 1/2
Mélange de cafés purs en boîtes		
de fantaisie de 1 lb, 48 à la		
caisse.		0 20
Café de Madame Huot.	tins 1 lb	0 31
" " tins 2 lbs		0 30
Thés Japonais.		
Condor I.	Boltes 40 lbs.	0 37 1/2
" II.	" 40 lbs.	0 30
" III.	" 80 lbs.	0 35
" IV.	" 80 lbs.	0 32 1/2
" V.	" 80 lbs.	0 30
" XXX.	" 80 lbs.	0 25
" XXXX.	" 80 lbs.	0 23 1/2
" XXXX.	" 80 lbs.	0 25
" XXX.	" 80 lbs.	0 20
" XXX.	" 80 lbs.	0 21 1/2
" LX.	80 lbs par caisse	
" 25 x 1 lb, 70 x 1/2 lb, se		
détaille 40c.		0 28 1/2
" L.	80 lbs par caisse	
" 35 x 1 lb, 10 x 1/2 lb. se		
détaille 25c.		0 19 1/2
NECTAR—Mélange des thés noirs.		
Cais		
de 50 lbs assorties, 1/4, 1/2, 1, aussi		
caisses de 50 lbs, en 1 lb et 1/2 lb.		

Tous les Epiciers et Marchands de première classe devraient vendre les Marques...

**"L. & S." ET "IMPERIAL"**

De Jambons fumés, de Lard fumé "English Breakfast," "Backs," Saindoux, Etc.

Les meilleures marques et les plus favorablement connues sur le marché. Ils sont délicieux et appétissants, quand on y aura goûté, on y retournera.

**Fowler's Canadian Company, Limited**

Empaqueurs et Exportateurs de Porcs, HAMILTON, CANADA

Et. blissements d'Empaquage de Fowler : Chicago, Ill., Omaha, Neb Kansas City, Kan., Hamilton, Can. Bureau de New York : Produce Exchange Building N. Y. Maisons anglaises de Fowler : Fowler Bros., Limited, Liverpool, Eng. Fowler Bros., Limited, London, Eng.

**THE L. & S. ROSEMARY COMPANY, LIMITED**

Manufacturiers de Confitures Gelées, Noix de Cocos Extraits, Poudres à Pâte, Vinaigres, Marinades, Etc. 22 McNab St., South Hamilton, Can.



**Les Meilleurs**

Les Ginger Ale, Soda Water, Céderine, Cream Soda, Bière au Gingembre, Etc.

**De TIMMONS**

Se trouvent chez tous les Epiciers en gros ou Marchands de Vin en gros dans la Province de Québec.





# Ferronneries, Peintures, Construction et Immeubles

## REVUE DES MARCHÉS

### FERRONNERIE

La demande pour les ferronneries se maintient cette année d'une façon vraiment remarquable. On commande un bon nombre d'ustensiles aratoires tels que faux, fourches, pellés, etc., etc. La ferronnerie pour bâtisse est toujours active. Les paiements sont satisfaisants.

Le seul changement de prix important que nous ayons à constater jusqu'à présent s'est produit sur les rivets en cuivre qui sont en hausse de 10 pour cent. Il se pourrait qu'il y eut de nouveaux changements car les manufacturiers de ferronneries sont actuellement en session au Lac Muskoka.

#### Clous de broche, clous coupés

La demande pour ces deux articles s'est considérablement ralentie depuis une quinzaine.

#### Rivets de cuivre

Les rivets en cuivre viennent d'être augmentés de prix. L'escompte qui était de 45 pour cent et 10 pour cent est maintenant réduit à 45 pour cent net.

#### Haches

Les anciens prix des haches sont maintenus, bien que plusieurs manufacturiers aient essayé de les augmenter.

#### Faux

La demande pour les faux a été excellente pendant la dernière huitaine.

#### Soupières en fonte étamées

Il est difficile de se procurer des soupières en fonte étamées par suite de la grève des mouleurs aux Etats-Unis. Cette grève qui dure depuis un mois a causé la fermeture de plusieurs fabricques et l'on ne sait quand elles ouvriront leurs portes à nouveau.

#### Armes à feu

On nous dit que les revolvers de fabrication allemande sont cotés à des prix plus faciles. La réduction serait de 5 à 10 pour cent. Les revolvers américains par contre sont fermes aux anciens prix.

### Balances

Nous apprenons de bonne source qu'il est question d'une hausse sur les prix des balances de bonne qualité.

### Ferronneries pour voitures

Cette ligne est plus active depuis le commencement de la semaine; un bon nombre de visiteurs venus à Montréal à l'occasion des fêtes ont placé des commandes; les remises ont également été meilleures.

### HUILES ET PEINTURES

Cette ligne est très active; depuis l'arrivée du beau temps beaucoup de travaux ont été repris.

Le vert de Paris a été particulièrement actif.

### Huile de lin

L'huile de lin reste ferme aux anciens prix, soit: huile bouillie 87c et huile crue 84c le gallon.

### Essence de térébenthine

L'essence de térébenthine est l'objet d'une bonne demande. Le prix de la semaine dernière, 72c le gallon, est maintenu d'une façon très ferme.

### Vert de Paris

La demande a été très forte, ce qui a causé une très sensible diminution dans les stocks à Montréal; il se pourrait que les prix fussent augmentés prochainement.

### METAUX

Le marché local n'a pas été très actif pendant la dernière huitaine. Le fer en barres et la chaîne ont cependant été l'objet d'une demande soutenue.

Le fer-blanc est coté à des prix plus faciles en Angleterre par suite de la baisse de l'étain en lingots, baisse qui a été considérable depuis quelques jours.

### Cuivre en lingots

La demande sur place est nulle. On le cote nominalement de 13 1-2 à 14c.

### Etain en lingots

Bien que l'étain en lingots ait baissé fortement sur les marchés anglais et américain, le prix à Montréal reste sensiblement le même; on le cote pour les qualités Lamb & Flagg & Straits, de 33 à 33 1-2c.

### FERRAILLES

Les prix sont les mêmes que ceux de la semaine dernière. Les affaires sont des plus calmes.

Les commerçants paient les prix suivants à la campagne: cuivre rouge fort et en broche, 10 1-2c la livre; cuivre rouge mince, à 8c; laiton fort, 10 1-2c; cuivre jaune fort, 9c; laiton mince, 5c la livre; plomb, de 2c à 2 1-4c la lb; zinc 2 1-4c la lb; fer, No 1, forgé, \$15 la grosse tonne f. o. b. Montréal; plaques de poêles, \$12; débris de machines, \$15 à \$16; fer forgé, No 2, \$7 la tonne; fonte malléable et acier, \$5; chiffons à la campagne, de 60 à 70c les 100 lbs; vieilles claques, de 6c à 6 1-2c la lb.

### MARCHES ETRANGERS

#### BELGIQUE

Le marché sidérurgique présente un même aspect calme, mais avec une meilleure tendance.

Il y a maintenant 30 fourneaux à feu, sur 39 existants en Belgique. Cela représente les trois quarts, alors que l'an passé, à cette époque, on n'en comptait pas la moitié.

Les grandes usines, Cockerill, Ougrée, Angleur, Comillet et la Providence ont des commandes de rails, de traverses et de poutrelles qui leur assurent un travail régulier pour longtemps.

La fin des hostilités au Transvaal ramènera certainement, d'une façon graduelle, la confiance. C'est l'avis unanime des Bourses industrielles.

Les besoins en fer, fonte et acier seront considérables dans les pays sud-africains; d'abord pour la réparation de tout ce qui a été détruit depuis trois ans, et c'est énorme, et, ensuite, pour l'édification des nouvelles entreprises de toutes espèces qui ne manqueront pas de surgir du Veld.

#### FRANCE

Il n'y a pas de changement notable dans la situation de la semaine dernière, en ce qui concerne le marché à la consommation sur la place de Paris: elle a été comme ses devancières depuis un certain temps déjà, c'est-à-dire beaucoup trop calme.

La cote officielle des fers et tôles à

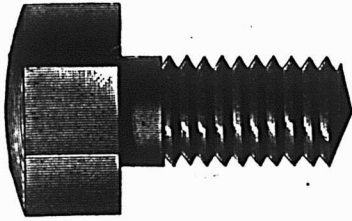

**THE JOHN MORROW MACHINE SCREW CO.**

MANUFACTURIERS DE **Limited**

Vis à grosses têtes, Vis à demeure, Vis spéciales fraisées, Tenons pour engins, etc. Erous découpés à froid dans toutes les variétés de finition.

**INGERSOLL, Ont.**

**GALT MACHINE KNIFE WORKS**



Couteaux pour Machines de toute description pour Machinerie à travailler le bois

Demandez la Liste de Prix

**PETER HAY, - - GALT, ONT.**

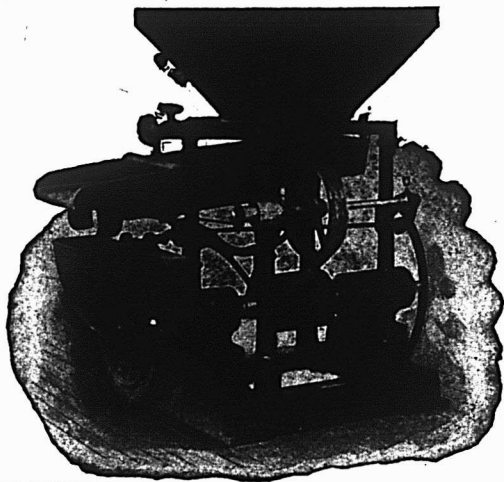

**La Moulange "Champion"**

**Modèle 1900**

Est reconnue être la meilleure machine pour moudre l'avoine, les pois, l'orge, le blé d'inde, le seigle, le sarrasin ou autres grains. Elle fait une moulée fine ou grosse à voluté. La Moulange "Champion" est faite en trois grandeurs; moule de 20 à 150 minots à l'heure.

Demandez le Catalogue.

**S. VESSOT & CIE.,**

SEULS MANUFACTURIERS

**JOLIETTE, P. Q.**

**CUIR A LACETS**

Adressez-vous directement à nous pour la célèbre marque de CUIR A LACETS "NIAGARA," la meilleure fabriquée au pays. Jaune et blanc dans les côtés ou lacets coupés. Prix et échantillons sur demande.

**WOOD BROS.**

Tanneurs de Cuirs de haut grade, **STE-CATHARINES ONT.**

**VALVES**

Robinets de Vannes, en cuivre et en fer.

Valves cuivre, sphériques, à angle, d'arrêt.

Valves de radiateurs à ouverture rapide.

Notre catalogue vous intéressera. Nos marchandises vous plairont.

**The Kerr Engine Co. Ltd.**

(3) **WALKERVILLE, Ont.**



**NEGLIGENCE**

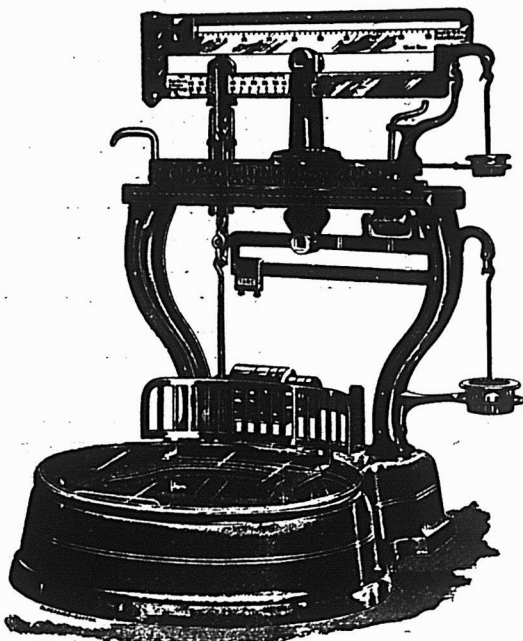

On peut sûrement estimer à un billion de dollars de marchandises la quantité donnée en cadeau par des marchands au cœur généreux qui ont pris l'habitude des excédents de pesée. Dans les mêmes proportions, nous estimons que le système money weight actuellement en usage dans plus de cent mille magasins économique cinquante millions cent vingt-cinq mille dollars.

Ceci ne devrait-il pas vous convaincre de son utilité et de son importance dans toute entreprise.

**THE COMPUTING SCALE CO.**

DAYTON, Ohio, E. U. S.

Moneyweight Scale Co., seuls distributeurs, 47 State St., Chicago, Ill.  
 Computing Scale Co. of Canada, Ltd., 164 King St. W., Toronto, Ont.  
 The Moneyweight Scale Co. of Canada, Ltd., 1662 rue Notre-Dame, Montréal, Qué., Can.  
 The Computing Scale Co. of Canada, Ltd., Vancouver, B. C.



Paris est comme précédemment fixée à: fr 18 pour les fers marchands au coke 1ère classe, fr 19 pour les fers no 1, pour planchers, 1ère catégorie et fr 22 pour les tôles no 2.

Dans les Ardennes, les carnets de commandes des forges sont bien garnis et l'allure des affaires est satisfaisante. La fermeté des cours s'accroît de jour en jour; l'ère des concessions est passée et à l'exception pour les affaires vraiment importantes, le prix de fr 16 est appliqué d'une façon uniforme pour les fers.

Dans le centre, le marché sidérurgique n'a présenté aucun caractère particulier et surtout ni animation, ni amélioration.

Nous approchons, il est vrai, de la période des inventaires de fin juin, les courriers commencent à sentir l'approche des éventualités et ils n'apportent que des ordres urgents et de maigre importance, ceci d'une façon générale.

Les usines sont assez bien alimentées dans la région du Nord, mais en dehors des affaires urgentes pour travaux en cours, les propositions sont assez rares. Le cours des fers est néanmoins soutenu, les forges ne paraissant pas du tout disposées aux concessions, au contraire.

#### ANGLETERRE

On signale de Middlebrough un marché de fontes ferme et très actif. La fonte Cleveland No 3 cote 40/3 et la fonte d'affinage 48/3.

Quant aux fabriques de fers manufacturés, elles ont vendu toute leur production pour deux ou trois mois, mais les ordres reçus actuellement sont moins abondants et les forges n'ont qu'un travail modéré.

Dans le compartiment de l'acier, producteurs et consommateurs ont des ordres en carnets, mais les ordres nouveaux sont lents à venir et ne sont pas nombreux.

Voici les cours moyens cotés dans le district de Cleveland:

Acier	£, s., d.
Rails lourds.....	5.17.6
Plaques de navires.....	7 10.
— de chaudières.....	7 10.
Cornières de navires.....	8.12.6
Feuilles simples.....	9. 2.6
— doubles.....	7.....
Hoops.....	7.....
Fer	£, s., d.
Barres communes.....	7. 2.6
— meilleures.....	7. 2.6
— 1re qualité.....	7. 2.6
Cornières de navires.....	8.12.6
Feuilles simples.....	8.12.6
— doubles.....	8.12.6
Plaques de navires.....	6. 7.4
Traverses.....	7. 2.6
Plaques de chaudières.....	6.10..
Rails légers.....	6.10..

A Manchester comme à Sheffield les nouvelles du Sud de l'Afrique paraissent avoir exercé un effet considérable sur

l'état d'esprit des industriels et quoique le marché n'en ait pas encore été influencé, tout le monde croit maintenant que l'amélioration est prochaine.

Une situation très favorable nous est signalée de Glasgow, tant pour les fontes que pour les fers.

#### ALLEMAGNE

Une certaine amélioration se dessine sur le marché sidérurgique allemand.

Les stocks disparaissent petit à petit, sauf toutefois dans le pays de Siegen où ils sont même d'une certaine importance.

Les fontes à bas prix dont il est exporté des quantités considérables ne laissent pour ainsi dire, point de marge aux bénéficiaires à cause du prix élevé des matières premières.

Il semble qu'en ce moment le mot d'ordre en métallurgie, en Allemagne, soit toujours la formation de nouveaux syndicats.

On annonce que les fondeurs en acier vont tenir une réunion plénière en vue de discuter les bases d'une organisation nouvelle.

D'autre part, on annonce le maintien de l'Union des laminoirs de l'Allemagne du Sud.

#### RECETTES PRATIQUES DE COLLES POUR METAUX

(De la "Chronique Industrielle")

**Colle pour fer sur fer.** — Mélangez par parties égales du soufre et de la céruse, ajoutez-y un sixième de borax et faites-en une pâte avec de l'acide sulfurique; étendez une couche de cette pâte sur les surfaces à réunir et pressez-les fortement. Après quatre ou cinq jours l'adhérence est complète, les deux pièces seront soudées ensemble et résisteront au choc. Cette colle ne doit être préparée qu'au moment même où l'on doit l'employer.

**Colle pour laiton sur verre.** — Pour fixer le laiton sur le verre, on fait bouillir ensemble 1 partie de soude caustique, 3 de colophane, 3 de plâtre et 5 d'eau; la colle ainsi obtenue durcit au bout d'une demi-heure, il faut l'employer rapidement. Pendant la préparation de cette colle, il faut la remuer constamment; enfin il est bon de n'employer que des matières préalablement triturées et pulvérisées.

**Colle pour métaux sur métaux.** — Faites fondre dans de l'eau 5 parties de bonne colle de nerf (au bain-marie), versez-y deux parties d'essence de térébenthine. Puis faites un mélange intime des substances suivantes et incorporez le mélange à la colle: 15 parties de vernis copal, 5 d'huile siccatrice, 10 d'hydrate de chaux et 3 de térébenthine en poudre.

A défaut de colle de nerf on peut employer celle de poisson.

Pour donner du corps à la colle, faciliter l'oxydation des surfaces et augmenter l'adhérence, on ajoute de la limaille de fer très fine, ou de l'ocre rouge.

**Colle pour bois et carton sur métaux.** — Faites dissoudre d'une part 50 grammes d'acétate de plomb et 50 grammes d'alun, dans un peu d'eau. D'autre part faites fondre 75 gr. de gomme arabique dans 2 litres d'eau et ajoutez-y 500 gr. de farine de blé comme pour faire de la colle de pâte, c'est-à-dire en versant la farine peu à peu dans l'eau tiède et en remuant constamment jusqu'à l'ébullition. On laisse refroidir un peu la colle et on y verse ensuite la solution d'acétate de plomb et d'alun que l'on mélange bien, puis on retire le tout du feu avant que l'ébullition recommence.

**Colle pour marbre sur métal.** — Prenez de la chaux éteinte, 1 partie; de la brique pulvérisée en poudre très fine, 2 parties et faites-en un mélange très homogène dans de l'huile de lin cuite, 3 parties.

**Colle pour papier sur fer-blanc.** — Nous avons déjà indiqué des formules pour coller des étiquettes sur le fer-blanc; voici une recette nouvelle qui donne de bons résultats:

Faites dissoudre au bain-marie 200 gr. de gélatine dans 150 gr. d'eau, puis ajoutez-y, en remuant, 50 gr. d'acide acétique, 50 gr. d'alcool et 50 gr. d'alun en poudre. Pour employer cette colle, il faut avoir bien soin de frotter au papier émeri la surface sur laquelle doit porter l'étiquette.

**Colle pour papier sur fer.** — Faites macérer séparément dans un peu d'eau 120 gr. de gomme arabique et 30 gr. de gomme adragante. Lorsque cette dernière est bien trempée, agitez-la jusqu'à ce qu'elle forme une émulsion visqueuse homogène, puis ajoutez-y la gomme arabique et filtrez le tout à travers un linge. Incorporez ensuite au mélange 120 centimètres cubes de glycérine, dans laquelle vous avez fait dissoudre 2,5 gr. de thym, puis complétez le mélange avec de l'eau. On peut conserver cette composition dans des flacons bien bouchés.

**Colle pour papier sur métaux.** — A défaut de colle spécialement préparée pour cet usage, on peut employer de la colle d'amidon ou de la gomme arabique, pour coller du papier sur du fer, du fer-blanc, de l'étain, etc., mais il faut avoir soin, au préalable, de frotter avec du jus d'oignon la surface métallique sur laquelle doit être appliquée l'étiquette.

**Colle pour étoffes sur métaux** (1re formule). — Employer à chaud un mélange de colle forte, 100 parties, avec essence de térébenthine, 1 partie. L'essence doit être versée dans la colle pendant que celle-ci est bouillante et on doit lais-



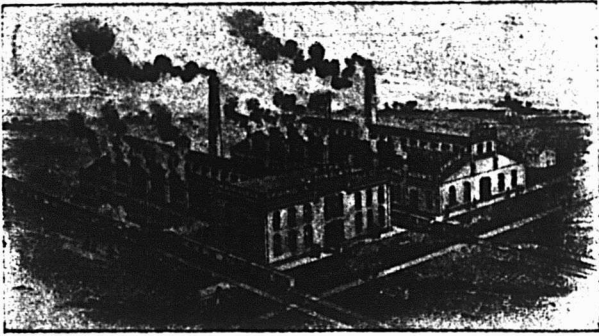

" LE HOME DU RESSORT DOWSLEY "

## Il perd de l'argent

l'homme qui pense que les Ressorts Elliptiques et les Essieux ordinaires sont assez bons pour lui.

## Il trouve de l'argent

le manufacturier ou le marchand qui emploie nos Ressorts et Essieux. Les Ressorts " Dowsley " vous aideront à vendre votre buggy plus vite que n'importe quelle autre amélioration. Sur réception d'une carte postale de vous, nous serons prêts à discuter cette question ensemble.

Ressorts faciles à prix faciles. Essieux et Montures en tous genres. Catalogue envoyé avec plaisir.

## The Dowsley Spring & Axle Co.

CHATHAM, ONT.

Limited

Vernis à  
Chaussures  
DE  
Whittemore



"GILT  
EDGE"



Les Types  
dans le  
monde.

LES PLUS ANCIENS ET LES PLUS GRANDS MANUFACTURIERS DE  
VERNIS A CHAUSSURES DANS LE MONDE ENTIER.

Le seul vernis à chaussures pour dames, qui contient  
positivement de l'huile. Il assouplit et conserve le cuir.  
Il donne un beau fini à la chaussure. Quand on  
l'a essayé, on continue à s'en servir.

LA PLUS GRANDE QUANTITE.

LA PLUS BELLE QUALITE

EN VENTE CHEZ TOUS LES EPICIERIS DE GROS.

## Cordages, Ficelle à Lier, Ficelle d'Emballage

DE TOUTES DESCRIPTIONS

Manufacturées par

## CONSUMERS CORDAGE CO.,

MONTREAL

LIMITED  
SISAL

### MANILLE

Cable,  
Corde à noix,  
Corde à ballots,  
Corde à foin,  
Corde à peaux,  
Corde goudronnée,  
Cordes à lignes  
dormantes, Etc.

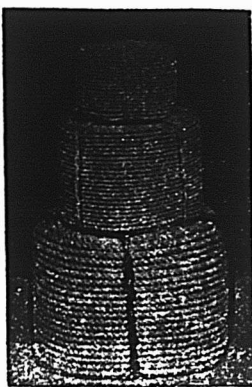

Cable,  
Corde à ballots,  
Corde à foin,  
Corde à peaux,  
Corde fabriquée à  
la main,  
Corde à pulpe,  
Corde à papier,  
Etc.

### JUTE

Ratine goudronnée  
Spun yarn goudronné,  
Lignes dormantes  
goudronnées,  
Cordes à volles,  
Cordes de  
jardiniers. Etc.

Corde à matelas,  
Corde à écorces,  
Corde goudronnée  
Corde à cloches,  
Corde à licous,  
Etc.

### EMPAQUETAGE

RUSSE — ITALIENNE — JUTE

Cordes à lattes, marque "Lion."  
Cable de transmission, "Red Thread."  
Ficelle d'emballage et Corde à Matelas,  
Corde de Chanvre Anglaise garantie pur manille,  
Toutes les marques favorites de Fil à liens.

## A. PRUD'HOMME & FRERE

IMPORTATEURS DE

Ferronneries, Métaux, Huiles, Peintures, Etc.

Nous offrons pour le commerce du printemps :

Ferblanc en grandes feuilles, Ferblanc de plomb,  
Tôle noire et galvanisée, Fil barbelé, Fil à lier  
le foin et Instruments Aratoires.

...Aux Meilleurs Prix du Marché...

1940 RUE NOTRE-DAME et 50-52 RUE O'CONNELL  
MONTREAL

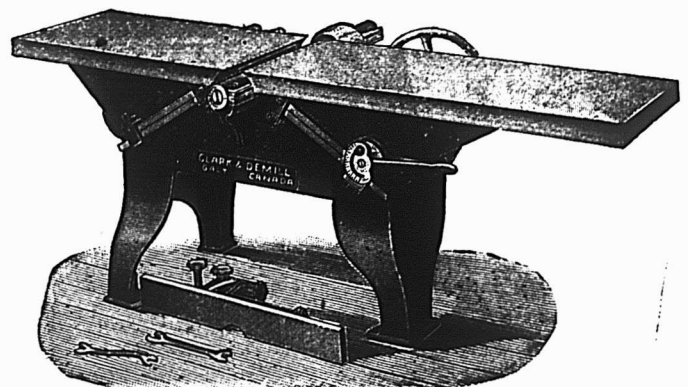

Machine "Perfection Buzz" à Blanchir et à Embouvetter  
Prix et descriptions envoyés avec plaisir — sur demande

CLARK & DEMILL. Fabricants de grosse machinerie — garantie —  
pour Moulins à Scie, GALT CANADA.

ser bouillir le mélange pendant un quart d'heure.

**Colle pour étoffes sur métaux** (2e formule). — Prenez 2 parties de laque en écailles, 3 parties d'alcool camphré et 4 parties de fort alcool, faites-en un mélange bien homogène, que vous employez pour enduire les étoffes à coller.

**Colle pour étoffes sur métaux** (3e formule). — Faites un mélange de 100 parties de poudre de caséine et de 600 grammes d'eau; ajoutez-y 10 gr. d'esprit de sel ammoniac; la dissolution doit être faite à chaud, mais sans aller jusqu'à l'ébullition. Pour employer cette colle on opère ainsi: on en passe une couche sur la face de l'étoffe qui doit s'appliquer sur le métal, et on laisse sécher; puis on chauffe légèrement le métal, on y passe une couche de colle et on y étend l'étoffe. On fait sécher lentement ou à une température modérée.

**Colle pour bois, verre sur métaux.** — Faites un mélange bien homogène de 2 parties de litharge en poudre et de 1 de céruse en poudre dans 6 d'huile de lin cuite et ajoutez-y 6 parties de vernis copal.

**Colle pour papier sur nickel poli.** — Faites fondre dans 600 gr. d'eau, 400 gr. de dextrine grossièrement pulvérisée; ajoutez-y 10 gr. de glucose et chauffez le tout jusqu'à une température voisine de l'ébullition, mais sans l'atteindre.

Voici une variante de la formule précédente: faites dissoudre les 400 gr. de dextrine dans de l'eau, puis ajoutez-y 200 gr. d'eau, 20 gr. de glucose et 10 gr. de sulfate d'aluminium. Chauffez le tout au bain-marie jusqu'à 90° et laissez éclaircir la masse.

**Colle pour caoutchouc sur métal.** — Faites dissoudre à froid une partie de gomme laque dans 10 parties d'ammoniac, ceci exige un temps assez long. Employez ensuite cette dissolution en l'appliquant à la fois sur le caoutchouc et sur le métal.

**Colle pour ébonite sur métal.** — Faites ramollir dans l'eau de la bonne colle de Cologne, puis faites la cuire et incorporez-y de la cendre de bois très fine de manière à former une pâte bien homogène. Appliquez cette pâte sur le métal et sur l'ébonite à réunir.

A défaut de colle de Cologne on emploie de la colle de Givet ou de la bonne colle de nerfs.

#### REMARQUES GENERALES

Les parties à coller doivent être bien nettes; après application de la couche de colle et superposition des surfaces qui doivent adhérer ensemble, il faut tenir celles-ci pressées l'une contre l'autre jusqu'à ce que l'enduit collant soit sec. La pression doit être modérée, mais uniforme.

#### PEINTURES SOUS-MARINES

La question des peintures de navires est traitée dans un récent numéro du "Journal des Inventeurs", l'auteur donne dans cet article, que nous reproduisons ci-dessous, quelques renseignements intéressants.

La question, difficile à résoudre pratiquement, des peintures sous-marines, préoccupe fort les amateurs et donne à chercher aux spécialistes. Combien de difficultés à vaincre! L'immersion continue, à l'acidité ou l'alcalinité de l'eau des ports, le froid des mers du Nord, la chaleur des mers tropicales, les adhérences des algues et des coquillages, etc.

Voici ce que l'on peut dire en l'état actuel, et cela est particulièrement intéressant en ce qui concerne l'entretien des bateaux sous-marins.

Comme peinture sous-marine, le goudron de houille, tel qu'on le trouve dans le commerce, est trop épais et trop fluide. Dans le premier cas, il faut le chauffer pour l'employer et c'est un grand inconvénient; dans le second, il s'étale facilement, mais ne sèche que très lentement.

Le mieux est de se servir d'un vernis spécial composé de brai noir sec provenant de la distillation du goudron et de benzines inférieures volatiles de la même origine.

Ce vernis sèche en quelques heures, il peut être employé à l'état naturel en première couche.

Pour empêcher l'adhérence des végétations marines, il faudrait appliquer une seconde couche dans laquelle on aurait introduit une certaine quantité d'une des matières suivantes: arsenic; arséniate de cuivre (vert Schweinfurt), arséniate de mercure, cyanure de mercure, etc., 25 à 50 pour 100; ces matières sont toxiques.

Ne pas oublier que, sur les coques en fer, le goudron n'est qu'un cache-rouille, et qu'il contient même des acides qui attaquent le métal. Il est donc nécessaire, dans ce cas de donner sur la tôle, bien nettoyée et bien sèche, d'abord une ou deux couches de minium de plomb ou de fer préparé à l'huile de lin et à l'essence de térébenthine qu'on laissera sécher et qu'on recouvrira ensuite de goudron.

Il faut que les couches de minium soient complètement sèches, car, autrement, le goudron détremperait la peinture à l'huile, se mélangerait avec elle, et rien ne tiendrait. Le goudron, avantageux par son bon marché, ne donne que des résultats médiocres.

#### REMEDES POUR EVITER LA CONGELATION DES CONDUITES DE GAZ

Un article paru dans l'un des derniers numéros du "Das Moderne Beleuchtungswesen" appelle l'attention sur les moyens qui ont été proposés à plusieurs reprises pour éviter la congélation des conduites de distribution du gaz.

Parmi les plus connus, il faut citer l'addition au gaz de vapeur d'alcool et l'absorption de la vapeur d'eau par le chlorure de calcium ou par un corps possédant des propriétés analogues. Toutefois ces moyens sont loin de donner entière satisfaction.

Il en est un autre auquel on a recours assez souvent et qui consiste à placer le tuyau dans une enveloppe destinée à le protéger contre le froid aux divers endroits où il est en contact avec l'air, mais on obtient de meilleurs résultats en adoptant la disposition suivante:

A l'endroit où une colonne montante sort de terre, comme au point où une conduite intérieure quitte la maçonnerie, il suffit d'intercaler dans cette colonne montante ou cette conduite un tuyau de plus grand diamètre sur une certaine longueur; l'évasement ainsi produit a pour objet de servir de réservoir à la glace qui résulte de la congélation de la vapeur d'eau contenue dans le gaz.

Pour fixer les idées, on doit disposer un tuyau de 0,025m de diamètre sur 0,20 à 0,30m de longueur s'il s'agit d'une conduite de 0,010m à 0,015m.

Voici comment l'auteur explique l'action de ce renforcement de la conduite.

Le gaz contenu dans les conduites au sortir de l'usine est à une certaine température saturé d'eau. Lorsque dans son trajet ce gaz doit subir un refroidissement, une partie de cette vapeur d'eau se dépose dans la conduite, mais si cet abaissement de température descend au-dessous de 0°, il se forme de la glace qui vient obstruer la conduite. Le point où doit se former cette obstruction est donc celui où une colonne montante sort de terre, ou celui où une conduite de distribution sort de la maçonnerie en s'adossant à l'extérieur d'une construction. C'est pour cette raison qu'en augmentant le diamètre des tuyaux sur ces points, la glace qui doit s'y former trouvera la place nécessaire pour se déposer sans occasionner d'obstruction dans la conduite.

Ce procédé très simple a l'avantage de n'occasionner qu'une dépense absolument insignifiante.

# ARTICLES en EMAIL

Nos Marques :



“Crescent”

“Colonial”

“White”

“Star”  
(Décoré)



Nous fabriquons tous les articles dans cette ligne.

Ferblanterie, Articles en Tôle, Etc.

**The THOS. DAVIDSON MFG. Co.,**  
(Limited)  
**MONTREAL**

L. H. HEBERT

ALF JEANNOTTE

## PIERRE A HUILE “GEM” A BASE DE CORUNDUM

Cette pierre est fabriquée avec du Corundum moulu et réuni au moyen du ciment W et préparée avec un côté gros et un côté fin ; le premier pour attaquer les gros outils, le second pour leur donner le fini. Cette pierre n'est pas fragile ; on peut, sans inconvénient, la laisser tomber d'assez haut sans la briser,

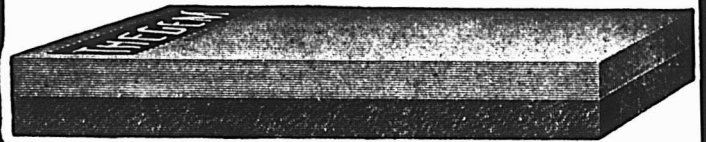

ce qui dispense de l'encaser dans une gaine de bois. On l'emploie indifféremment à l'eau ou à l'huile, mais de préférence à l'huile.

.....  
Supérieur à tous les produits à base d'éméri.  
Essayez-les, vous en serez satisfaits.

**L. H. HEBERT**

Ferronneries et Quincailleries en gros  
297 et 299 rue St-Paul et 21 rue St-Jean-Baptiste, Montréal.



On a vendu plus de **VERNIS ELASTILITE**

jusqu'à date, cette année, que durant n'importe lequel des douze derniers mois, depuis son introduction.

**RAISON** :— Il n'y a jamais eu ; il n'y a pas actuellement, et nous doutons qu'on prépare jamais un vernis, de fabrication domestique ou étrangère, qui égale, pour le même prix, l'**ELASTILITE**.

En canistres seulement, à partir de 1 chopine jusqu'à 1 gallon.

MANUFACTURÉ SEULEMENT PAR

**THE IMPERIAL VARNISH & COLOR CO., LIMITED**

**TORONTO, Ont., Canada**

Agents canadiens pour la Paille de fer, marque Rouge, Bleu, Blanc,  
**DE BUEHNE.**

**DOMINION WIRE MANUFACTURING CO.**  
(LIMITED)

**MONTREAL et TORONTO,**  
Ateliers à **DOMINION**, près Montréal

Nous manufacturons tous les genres de

# BROCHE

et les produits de la BROCHE

Clous  
de



Broche

**Broche polie, Broche cuivrée,**  
**Broche recuite, Etamée, Laiton,**  
**Cuivre, Galvanisée.**

**Vis à bois, Articles en broche polie, Crampes,**  
**Chainettes, Clavettes.**  
**Porte-chapeaux et habits “CRESCENT”**



## UTILISATION DES ORDURES MÉNAGÈRES

On a installé à Darman, en Angleterre, un matériel pour la destruction des ordures ménagères, avec utilisation du calorique développé par cette opération, pour le service des tramways électriques de la ville.

Les matières sont brûlées dans deux fours du type Meldrom, fonctionnant avec alimentation automatique. Les fours et les chaudières sont installés dans un bâtiment situé près de la station terminus du tramway. Ce bâtiment contient, en outre, deux dynamos génératrices Siemens de 150 kW, actionnées par une machine à vapeur de 250 Cv et un dynamo Mather et Platt, actionné par un moteur de 450 Cv. Les chaudières sont du type Lancashire, et ont 8,20 m de longueur, et de 2,40 m de diamètre. La combustion des ordures fournit assez de vapeur pour produire le courant nécessaire à l'alimentation de 3,500 lampes à incandescence de 8 bougies. On brûle de 32 à 38 tonnes de débris par jour, les appareils pouvant en consommer 70. On estime le pouvoir calorifique de ces matières au cinquième de leur poids de houille. Il y a déjà quelque temps que cette installation fonctionne et le succès a été complet. Les résidus fournis par une ville de 40,000 habitants sont détruits d'une manière absolument inoffensive et on obtient gratuitement une force de 400 Cv pendant 12 heures. Avec l'emploi d'accumulateurs on peut obtenir une force de 260 Cv pendant 18 heures. La production annuelle d'énergie est estimée à 900,000 kW.

Nous profitons de cette occasion pour remercier le commerce de son chaleureux patronage, et il nous fait plaisir d'annoncer que notre catalogue pour la saison 1902-3 est maintenant prêt, et nous serons heureux de vous l'adresser sur demande.

Nos marchandises pour la saison prochaine ne peuvent être surpassées comme style et fini.

Bien respectueusement,

La Cie Canadienne de  
Caoutchouc de Montréal

SUCCURSALES :

TORONTO, WINNIPEG et VANCOUVER

## MINES ET INDUSTRIE MINIÈRE A PUERTO-RICO

L'avenir de l'industrie minière à Puerto-Rico est très encourageant. Divers ingénieurs, chargés par des capitalistes américains d'étudier les gisements existant en cette île, estiment que les mines qu'elle renferme seront d'un rendement à la fois abondant et rémunérateur.

**Fer.** — On a trouvé des mines de fer à une courte distance des voies ferrées et de points de la côte d'un accès facile pour les navires; celles de ces mines qui sont situées près de Juncos donnent du minerai contenant de 69 à 71 pour cent de fer; la richesse du minerai provenant des mines voisines d'Humacao varierait de 65 à 69 pour cent; ces dernières sont à six milles du port indiqué et à neuf milles de celui de Naguabo.

**Cuivre.** — La mine dite de "Santa-Amalia", à Rio-Blanco, renfermerait une quantité considérable de minerai de cuivre. Il a été extrait de minerai venant de cette mine, à la Monnaie de New York, de 12 à 18 pour cent de cuivre, de 2 à 3 onces d'or pour 6 dollars d'argent; la mine actuellement exploitée à Corozal promet beaucoup.

**Or.** — Il existe dans le district précité, ainsi que dans ceux de Naguabo et de Luquillo, des terrains aurifères très étendus, de formation argileuse, qui donnent de l'or "natif". On trouve non loin de là de l'eau en abondance pour le tamisage.

Utuaedo et Moca fournissent du lignite ainsi que de la terre d'ombre jaune.

Il y a des mines de sel à Calro-Rojo, à Guanica et à Salinas ou, pour mieux dire, à l'ouest et au sud de l'île.

La Canada Hardware Co Ltd a reçu cette semaine un lot de chaînes BBB Crane, ainsi qu'un envoi de tôle galvanisée Non Pareil Maple Leaf.

## PERSONNEL

M. John W. Richardson assistant de M. St Arnaud de la Canada Hardware Co Ltd vient de se marier avec Melle Martha D. Cleland, fille de M. Jos Cleland, manufacturier à Montréal.

A l'occasion de son mariage le personnel de la Canada Hardware Co Ltd, désireux de donner à M. Richardson une marque tangible de l'estime dans laquelle ils le tiennent, lui ont offert une bourse bien garnie.

Les bureaux de la maison L. H. Hébert seront fermés à 1 heure de l'après-midi le Samedi pendant les mois de Juillet et d'Août.

La maison B. Houde & Cie accuse une augmentation des plus marquée dans la vente de ses tabacs coupés et en poudre. Il y a évidemment avantage à acheter d'une maison qui vend toujours une qualité égale de marchandises à un prix rémunérateur pour le détailler.

Catalogue envoyé sur demande.



Catalogue envoyé sur demande.

Les haches dans tous les modèles fabriqués par nous sont de la meilleure qualité, fabriquées par des ouvriers expérimentés. Ne manquez pas de les demander à votre fournisseur de gros. Les prix en sont aussi bas que ceux de n'importe quelle autre marque.

**DUNDAS AXE WORKS**  
Dundas, Ont.  
W. Louis Haldimand, Agent, Montreal



"Island City" Blanc de Plomb pur.  
"Island City" Peinture Blanche pure (non poison) préférée au blanc de plomb par les meilleurs peintres.  
"Island City" Blanc pur pour les décorateurs.

**P. D. DODS & CIE**  
Entrepôts et Bureaux : 188 et 190 rue McGill,  
Usines : 274, 276, 278 rue St-Patrice,  
TORONTO. WINNIPEG. MONTREAL.

**PAGE WIRE FENCE**

Ceci est la clôture de fil de fer Standard II. de Page, elle est faite du fil de fer de Page, deux fois plus fort que le fil ordinaire. L'enroulement continu, remarquez l'apparence du fil qui cède et permet l'extension et la contraction, ce qui est très important, vu notre climat canadien. Les fils de haut en bas sont en une seule pièce, et ont une force de 800 livres. S'ils étaient faits de pièces superposées à chaque fil horizontal, ils n'auraient qu'une force de 300 livres. Nous faisons aussi des barrières, des clôtures d'ornement, des treillis pour poulaillers, des clous et des crampons. The Page Wire Fence Co., Limited, Walkerville, Ont. 6a

# J. H. HANSON

REPRÉSENTANT DES MANUFACTURES DE

USTENSILES en GRANITE FRANÇAIS, FOURNITURES de CABINETS pour  
 PLOMBIERS, PELLES à NEIGE en ACIER, GLACIÈRES, POELES et FOUR-  
 NAISES, TOILE METALLIQUE ET BROCHE GALVANISÉE ET BROCHE À  
 CLOTURES, TOILE METALLIQUE POUR MOUSTIQUAIRES, CABLE DE  
 FER, FERBLANTERIE, EMAIL ET SPÉCIALITÉS EN TOUS GENRES.

422 et 424, RUE SAINT-PAUL, MONTREAL

LA CLOTURE DE BROCHE "NATIONAL" EST LA MEILLEURE

Demandez  
 Prix et  
 Catalogues

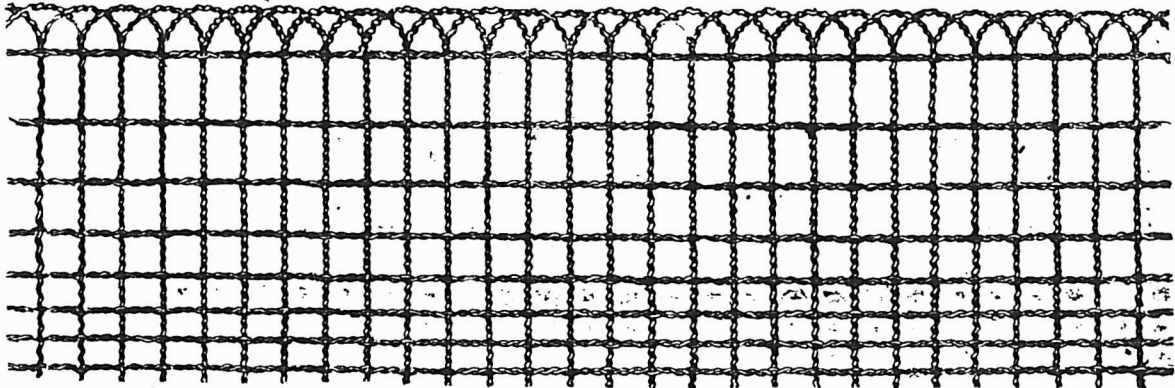

Nous  
 l'avons

THE CANADA HARDWARE CO., Limited, 10 rue de Bresoles et 43-45 rue des Communes, MONTREAL

ANNONCE SPÉCIALE



**A. RACINE & CIE**

IMPORTATEURS ET

— EN —

Marchandises Sèches

Générales

DE TOUTES SORTES.

340 et 342 Rue St-Paul

— ET —

170 et 101 rue des Commissaires

MONTREAL.

Nous avons adopté une poignée nouvelle et plus forte, bronzée ou nickelée (à votre choix) pour

Les Cabinets pour Epicerie de Bennett,

et les avons aussi améliorés sur différents points; mais nous les vendons aux anciens prix. N'oubliez pas que ce cabinet vous économise de la place, maintient votre stock à l'abri de la poussière, de la saleté et des insectes. En plus de nos grandes régulières, nous fabriquons des cabinets de n'importe quelle grandeur, pour aller n'importe où.

Pour prix et autres renseignements adressez-vous à

**J. S. BENNETT**

Manufacturier breveté, 15 rue Marion, Toronto.

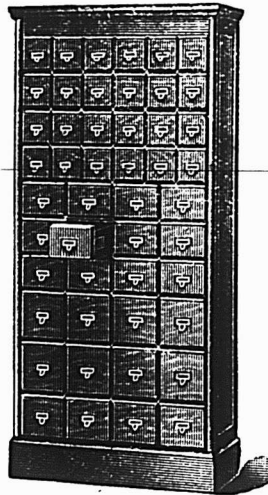

LIQUIDATION

— DE LA —

LIBRAIRIE VILLE - MARIE

**\$10,000.00**

De Marchandises vendues à Grand Sacrifice.

DESILETS & CHARTRAND,

LIBRAIRES

1702 rue NOTRE-DAME

Coin de la Place d'Armes.

## H. W. KARCH

Manufacturier de

HESPELER, ONT.

Machinerie pour Tissage de laine, Moulins rotatifs à fouler, Moulins à fouler Kicker, Machines à favonner, Machines à laver les étoffes, Machines à épouser la laine et les déchets, Dévidoirs à tambours, Dévidoirs, Machine à bobiner et à doubler, Tordeuse circulaire, Card Creels.

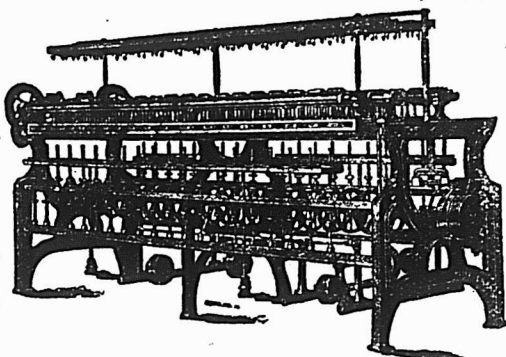

Machines à bobiner "Dead Spindle" pour bobines à fil de chaîne ou de trame. Laineuse mécanique à double action, Machines pour teinturiers.

## Belleville Pottery Co.

BELLEVILLE, ONT.

Successeurs de l'ancien établissement de

Hart Bros. & Lazier

Fabricants du

**FILTRE A EAU CARBON**

et de toutes les  
 IGNES de FAIENCES

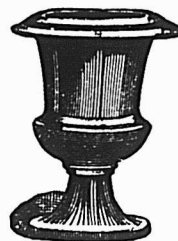

Tous les articles fabriqués avec la meilleure glaise du New Jersey, et garantis "Choix de Premières."

Ecrivez-nous et demandez notre catalogue et nos escomptes. Tous vos ordres recevront notre attention personnelle.

W. A. CARSON

J. ERLE CALDWELL

<b>Antimoine</b>	
La lb.	0 10
<b>Articles en broche</b>	
2 1/2 p.c. de la liste.	
<b>Balances</b>	
Warrens Standard, 45 p.c.	
" Champion, 85 p.c.	
Balances à ressorts, 10 p.c.	
Farbanks Standard, 35 p.c.	
" Dominion, 55 p.c.	
" Richelieu, 55 p.c.	
<b>Barattes</b>	
Revolving, monture en acier, No 0, \$8.00;	
No 1, \$8.50; No 2, \$9.00; No 3,	
\$10.00; No 4, \$12.00; No 5, \$16.00;	
pour monture en bois, 20c de moins	
sur la liste ci-haut. Livraison de la	
manufacture 56 p.c., en magasin à	
Montréal, 54 p.c. Termes 4 mois ou	
3 p.c. 20 jours.	
Collets d'essieu, 65 p.c. de la liste.	
<b>Blanc de Plomb</b>	
Pur.	100 lbs 5 87 1/2
No 1	5 50
No 2	5 12 1/2
No 3	4 75
No 4	4 37 1/2
Decorators Special (pour usage extérieur)	
en paquets de 12 1/2 lbs, extra.	
"	7 @ 10 " 1c
"	3 @ 5 " 2c
"	1 et 2 " 2 1/2c
<b>Boulons et Noix</b>	
Boulons à voltire Norway, (\$3 '0) 55 p.c.	
" carrés, (2 40) 55 p.c.	
" ordinaires, 50 p.c.	
" machine, 50 et 5 p.c.	
Tire-fonds 70 p.c.	
Boulons à lisse, 65 et 5 p.c.	
Riand de boulons, 50 et 5 p.c.	
Bolt Ends, 20 et 5 p.c.	
Boulons à charnus, 50 et 5 p.c.	
Noix, carrées, moins 3 1/2c de la liste.	
Noix, hexagones, moins 3 1/2c de la liste.	
Boulons à bandage, 60 1/2 p.c.	
Boulons à poêle, 67 1/2 p.c.	
Noix, en lots de 50 lb, 1/4c par lb extra;	
pour moins de 50 lb, 1/4c extra.	
<b>Briques réfractaires</b>	
Ecosaises	le mille 16 00 22 00
Anglaises	" 17 00 22 00

<b>Broche</b>	
Acier fin pour embouteillage, matelas, ba-	
lais, sonnettes, etc., 17 1/2 p.c. sur la liste.	
Cuivre jaune	60 p.c.
Copper (cuivre rouge)	60 "
Broche galvanisée.	
No 5	le 100 lbs 4 00
" 6 & 8	" 3 50
" 9	" 2 85
" 10	" 3 80
" 11	" 3 70
" 12	" 3 00
" 13	" 3 10
" 14	" 4 10
" 15	" 4 80
" 16	" 4 85
" 17	" 5 25
" 18	" 5 50
Poli, Brûlé et Hullé.	
No 0 à 9, net.	100 lbs 2 80
" 11	" 2 88
" 12	" 2 77
" 13	" 2 80
" 14	" 2 90
" 15	" 3 00
" 16	" 3 15
" 18	" 3 30
Brûlé; p. tuyau.	100 lbs 6 00 7 00
A foins, en acier, Nos 13, 13 1/2 et 14, coupés	
de longueurs, esc. 20 p.c. sur la liste.	
<b>Broche barbelée</b>	
Galvanisée	le 100 lbs 3 00
" Plain twist	" 3 00
" f.o.b. Cleveland,	\$2.82 1/2 les
100 lbs pour moins d'un char et \$2.70	
pour lot d'un char.	
<b>Brochettes, clous, etc.</b>	
Brochettes pour boîte à fromage, bleuies	
85 et 12 1/2 p.c.	
" valise, noires et étamées	85 p.c.
" à tapis, bleuies, 90 et 15 p.c.	
" étamées, 80 et 20 p.c.	
" en bri, 40 p.c.	
" coupées, bleuies, en dos.	80 p.c.
" loose.	60 p.c.
" Suèdes bleuies et éta-	
" mées, loose 80 et 10 p.c.	

<b>Brochettes en douzaine, 75 p.c.</b>	
" de boureur, 85, 12 1/2 et 12 1/2 p.c.	
" À quarts de farine, esc. 40 p.c.	
" sur la liste.	
Clous de tonnelliers, 40 p.c. sur la liste.	
<b>Cable, etc.</b>	
7-18 et plus gros.	Sisal 0 13 0 15 1/2
"	Manilla 0 13 1/2 0 18
3/4 et 5 18	" 0 14 0 18 1/2
Cable Coton	" 0 00 0 15
Coton à attacher (3 plis)	" 0 00 0 18
Russie	" 0 12 0 15
Jute	" 0 08 0 08 1/2
Lath Yarn, simple	" 0 00 0 11 1/2
Lath Yarn double	" 0 00 0 12
Brit. Hemp Rope base	" 00 0 13 1/2
Picelle d'engerbage	lb. 0 11 1/2 0 12
<b>Canistres à Lait</b>	
40 p.c. de la nouvelle liste.	
<b>Carvelles</b>	
F.o.b. Montréal, Toronto, Hamilton, Lon-	
don, St-Jean et Halifax.	
Pressées 1/4 p. Esc. 22 1/2 p.c.	4 75 0 00
" 5-18	" 4 50 0 00
" 7-18	" 4 25 0 00
" 1/2	" 0 00 4 10
" 1/2	" 0 00 3 90
<b>Chaines</b>	
3-18 No 8	100 lbs 11 50 12 00
3-18 No 5	" 10 50 11 00
3-18 No 4	" 9 50 9 75
3-18 No 3	" 9 00 9 25
"	" 7 35
5-18 exact	" 5 25
5-18	" 4 85
"	" 4 15
7-18	" 4 05
"	" 3 85
9-18	" 3 75
"	" 3 70
"	" 3 65
"	" 3 55
"	" 3 55
En lot de char 10c de moins.	
Chaines à vache	esc. 40 p.c.
" fermant en dehors	" 65 p.c.
Ferremens de chaîne à vache	" 35 p.c.
Chaines à traits	" 45 p.c.
Jack Chain en acier, simple et	
double	ex. 35 p.c.
Jack Chain en cuivre, simple et	
double	ex. 40 p.c.
<b>Chaudières galvanisées</b>	
Patron Dufferin, la ds.	2 20 2 49 2 80
Cuvettes galvanisée	0 00 0 00 0 00

<b>Ciment</b>	
Américain	baril 2 10 2 20
Canadien Portland	1 90 2 25
Anglais	2 15 2 25
Belge	1 70 1 95
Allemand	2 20 2 30
Hydraulique Canadien	1 35 1 60
<b>Ciseaux</b>	
B. & W. nickelés esc. 60 p.c.	
Seymour's, esc. 50 et 10 p.c.	
<b>Ciseaux de Charpentier</b>	
Socket, Framing & Firmer	
Warnock, 70 p.c.	
P. S. & W., extra, 60, 10 et 5 p.c.	
<b>Clous à Cheval "C"</b>	
No 9 à 14	par boîte 2 50
" 8	" 2 75
" 7	" 3 00
" 6	" 3 50
" 5	" 4 00
Escompte 7 1/2 p.c. Boîtes 25 lbs chaque.	
<b>Clous</b>	
<b>Clous à cheval.</b>	
No 7	100 lbs. 24 00
No 8	" 23 00
No 9 et 10	" 22 00
Escompte 60 p.c. 1e qual.	
" 66 2/3 p.c. 2e qual.	
Boîtes de 1 lb., 1/2c. net extra.	
<b>Clous coupés à chaud.</b>	
F.o.b. Montréal, Toronto, Hamilton, Lon-	
don, Halifax et St-Jean, N.B.	
Prix de base \$2.27 1/2 par lot de char et	
\$2.35 pour moins d'un char.	
De 4 1/2 à 6 pos.	100 lbs. 2 45
3 1/2 à 4	" 2 50
3 à 3 1/2	" 2 55
2 1/2 à 2 3/4	" 2 60
2 à 2 1/4	" 2 75
1 1/2 à 1 3/4	" 2 85
1 1/4	" 3 10
1	" 3 45



## TOLE GALVANISÉE "Queen's Head"

Le type dans le monde. Sa qualité en a fait l'étalon du marché.

JOHN LYSAGHT Limited, Fabricant,  
BRISTOL, Ang.

A. C. LESLIE & CO. MONTREAL  
AGENTS POUR LE CANADA.

CANIFS COUTEAUX

# H. BOKER & C<sup>IE</sup>

PERFECTIONNÉE

MARQUE

DE L'ARBRE

DEPOSÉE

## COUTELLERIE

CISEAUX

en vente dans les principales maisons de Ferronneries en g

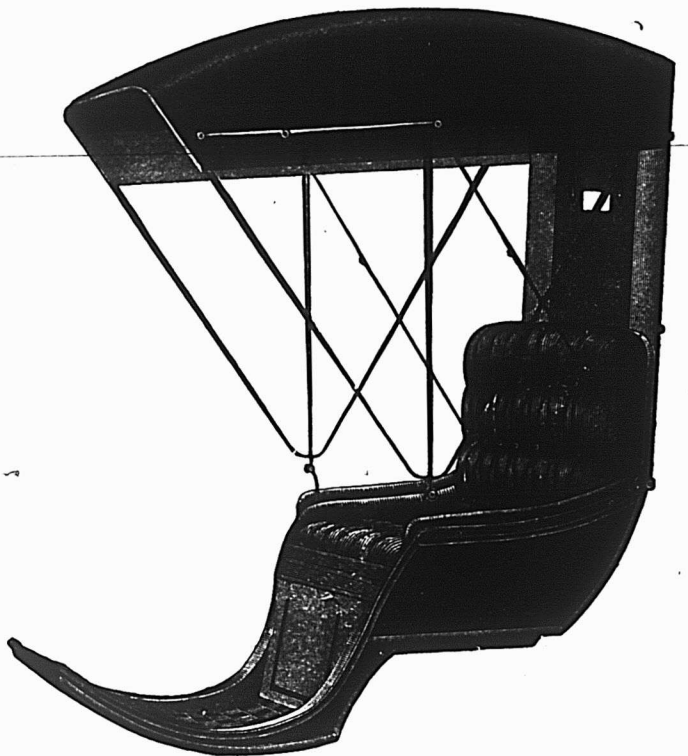

Phaéton "Job" en blanc complet

## Guelph Carriage Top Co., Guelph, Ont.

Manufacturiers de Haute Qualité de Dessus de Voitures, Garnitures, Sièges, Corps de Voitures, etc. Tous les marchands de gros dans la Province de Québec tiennent nos marchandises.

DELORME FRERES, Agents,  
15 rue de Bresoles, MONTREAL.



<b>Clous à finir.</b>		
1 pouce.....100 lbs.	3 85	
1 1/4 ".....100 lb.	3 55	
1 1/2 et 1 3/4 pos.....	3 20	
2 et 2 1/4 ".....	3 05	
2 1/2 à 2 3/4 ".....	3 00	
3 à 6 ".....	2 95	
<b>Clous à quarts.</b>		
1/2 pouce.....100 lbs.	3 60	à 4 mois
1 1/4 ".....	3 10	
<b>Clous à river.</b>		
1 pouce.....100 lbs.	3 85	
1 1/4 ".....	3 55	
1 1/2 à 1 3/4 ".....	3 30	
2 à 2 1/4 ".....	3 05	
2 1/2 à 2 3/4 ".....	3 00	
3 à 6 ".....	2 95	
<b>Clous d'acier, 10c. en sus.</b>		
" galvanisés p. toitures 100 lbs	6 60	
" à ardoise, 1 pouce... "	3 65	
<b>Clous de broche.</b>		
F.o.b. Montréal, Gananogue, Toronto, Hamilton, London, Bradford et St-Jean, N.B. F.o.b. Halifax, en lots de chars. Pour moins d'un char, 5c par 100 lbs d'avance.		
1 pouce, No 16, prix net, 100 lbs	3 75	
1 " " No 15 " " "	3 50	
1 1/4 " " No 14 " " "	3 15	
1 1/2 " " No 13 " " "	2 90	
1 3/4 " " No 12 " " "	2 90	
2 1/4 " " No 11 " " "	2 80	
2 1/2 " " No 10 1/2 " " "	2 65	
2 3/4 " " No 10 " " "	2 65	
3 pouces, " " " " "	2 60	
3 1/4 et 4 " " " " "	2 55	
5 et 6 pouces " " " " "	2 50	
En culvre 50 p.c. sur la liste.		
<b>Colle</b>		
Commune.....lb 0 08 1/2	0 09	
French Medal.....	0 11	0 12
Blanche extra.....	0 18	0 20
Gelatine.....	0 22	0 30
Coopers.....	0 19	0 20
<b>Corde à Chassis</b>		
35 cts la lb.		
<b>Coudes</b>		
Bonds pour tuyaux polis.....doz	1 50	
" ordinaires.....	1 35	
<b>Complets</b>		
ivre. net sur la liste.		
Fonte S. P., 60 p.c.		
Acier, 60, 10 et 2 1/2 p.c.		
Berlin Brzed, 70 et 5 p.c.		

<b>Couplings</b>	
Ex. 60 p.c. sur la liste. F.o.b. Montréal.	
<b>Courroies</b>	
Extra, 60, 10 et 5 p.c.	
Standard, 70 p.c.	
No 1, 70 et 10 p.c.	
<b>Couteaux à Foin</b>	
50, 10 et 5 p.c. de la liste.	
<b>Crampes</b>	
Galvanisées.....100 lbs	3 25
Unies.....	2 90
Crampes pour net à clôture 40 p.c.	
<b>Crampes de Jalousies</b>	
Toutes grandeurs.....	0 00 0 00
<b>Cuivre</b>	
En lingot.....lb.	0 13 0 14
En barre et en feuille, 14 à 30 G..	10 p.c.
Feuilles dures 2 x 4.....lb	0 22 0 23
Tube Base.....lb	0 23
<b>Enclumes</b>	
Wright's 80 lbs et plus.....lb	0 11
Hay Budden 80 lbs et plus.....lb	0 09 1/2
Brook's 80 lbs et plus.....lb	0 09 0 10
<b>Equerres</b>	
Fer No 493.....la doz	2 45
494.....	3 25
Acier 60, 10 et 5 p.c.	
<b>Etain</b>	
Stratts.....lb.	0 33 0 33 1/2
Lamb and Flag—	
Lingots 56 et 28 lbs par lb	0 33 0 33 1/2
En barre 1c extra.	
<b>Etoupe</b>	
Navy.....le 100 lbs	6 00
U. S. Navy.....	7 25
Plumbers.....	3 50
<b>Eviars</b>	
Acier et galvanisé, 45 p.c.	
<b>Extension</b>	
Clark, 40 p.c.	
<b>Fanaux</b>	
Cold Blast No 2.....doz	7 00
Wright No 3.....	8 10
Ordinaires.....	4 00
Dashboard C.B.....	0 00
No 0.....	0 00
Peinturés 50c extra par doz.	
<b>Fanilles</b>	
50, 10 et 5 p.c. de la liste.	

<b>Ferblanc</b>	
Au Charbon—Poll	
MLS, équivalent à Bradley	Bte
IC, grandeurs ordinaires.....	6 75
IX " " ".....	8 25
IXX " " ".....	9 75
Famous	
IC.....	6 75
IX.....	3 25
IXX.....	9 75
Marque Raven & Vulture	
IC, grandeurs ordinaires.....	4 75
IX " " ".....	5 75
IXX " " ".....	6 75
IXXX " " ".....	7 75
DC, 12 1/2 x 17.....	4 25
DX.....	5 00
DXX.....	5 75
Au Coke—Poll	
Acier Bessemer	
IC, grandeurs ordinaires.....	4 25
IC " " spéciales Base..	4 50
20 x 28.....	9 00
Au Charbon—Terne	
Dean ou J. G.	
IC, 20 x 28, 112 feuilles 7 75	8 00
IC, Terne.....	11 00
Charcoal Tin Boiler Plates	
Cookley	la lb
XX, 14 x 56, 50 feuilles.....	0 08 1/2
" 14 x 60 ".....	0 08 1/2
" 14 x 65 ".....	0 08 1/2
Feuilles étamées	
72 x 30 x 24.....	0 07 1/2
" 28.....	0 08
" 28.....	0 08 1/2
<b>Fer et Acier</b>	
Fer marchand, barre 100 lbs.	0 00 2 60
Fer fini " " "	0 00 2 30
Fer pour fers à cheval " " "	0 00 2 20
Feuillard mince 1 1/2 à 3 pcs Base..	2 85
Acier à lisse Base.....	2 10 2 15
" bandege.....	2 20 2 25
" machine.....	3 00
" pince.....	2 75
" ressort.....	3 00
la lb	
" outil T. Firth & Co.	0 12 1/2 0 13
" " Jessop.....	0 00 0 13
" Black Diamond et	
" B. C.....	0 08 0 11
" Sanderson.....	0 08 0 12

<b>Fers à Cheval</b>	
F.O.B. Montréal	
No 1 No 2	
et plus petit et plus.	
Léger et pesant.....le qrt	3 75 3 50
Fers à neige.....	4 00 3 75
New Light Pattern.....	3 85 3 60
Fertherweight Nos 0 à 4.....	4 85
Fers "Toe weight" Nos 1 à 4. ....	6 95
Fers assortis de plus d'une grandeur au baril, 10c extra par baril.	
F. O. B. Toronto, Hamilton & London, Guelph, à 10c de plus par quart.	
Neverlip en fer, le 100 lbs.....	12 21
" en acier ".....	15 00
<b>Fers à repasser</b>	
Mrs Potts No 55.....le set	0 67 1/2
" No 50 N. W. P.....	0 72 1/2
<b>Fers à souder</b>	
1. 1 1/2 lb.....la lb	0 29
2 lbs et plus.....	0 27
<b>Fontes</b>	
Calder.....tonne.	00 00 00 00
Carnbroe.....	00 00 00 00
Glengarnock.....	00 00 00 00
Summerlee.....	21 50 22 00
Midland No 1.....	00 00 18 50
" No 2.....	00 00 19 00
<b>Fourches</b>	
A foin, fumier, etc., 60 p.c.	
<b>Garnitures de Canistres à lait</b>	
25 p.c. de la liste.	
<b>Graisse à Roues</b>	
Ordinaire.....la grs	5 75 6 00
1ère qualité.....	13 00 15 00
<b>Grates</b>	
Jardin, mortier, etc., 60 p.c.	
<b>Hachettes</b>	
Canadienne, 40 à 42 p.c.	
<b>Herminettes</b>	
20 p.c. d'escompte.	
<b>Huiles et divers</b>	
Huile de Castor, East Indian.....lb	0 10 1/2
Commerciale.....	0 09
le gallon	
Huile Balmoral.....	0 00 0 40
Huile de Morue.....	0 50 0 55
Huile Olive pure.....	0 00 1 20
Huile de pieds de bœuf.....	0 00 0 90
Huile de loup marin raff.....	0 50 0 55
" " " " ".....	0 40 0 50

## FERRONNERIES QUINCAILLERIE

Coutellerie de poche, Coutellerie de Table.  
Hache-Viandes, Hache-Légumes. Armes  
en tous genres : Revolvers, Fusils et  
Carabines, Munitions, Scies, Haches,  
Outils Perfectionnés.

**Venez examiner notre stock  
il en vaut la peine . . . .**

Nos prix comme toujours sont raisonnables.  
Les commandes reçues par la malle sont remplies avec soin et les livraisons se font rapidement.

**La Cie de Ferronnerie Letang  
Limitée**  
287 et 289 Rue St-Paul, Montreal

## Machinerie pour Abattoirs et Empaquetage, Moteurs Hydrauliques et Presses à Filtrer POUR TOUS LES USAGES

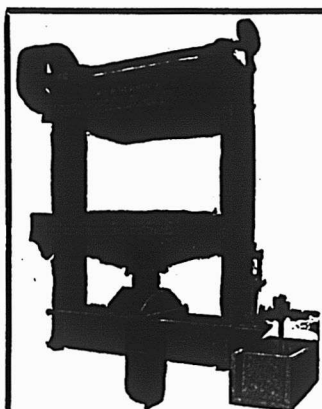

**WILLIAM R. PERRIN COMPANY**  
TORONTO, ONT.  
DEMANDEZ NOTRE CATALOGUE.

Huile de lin crue (net cash)	0 00	0 84
" bouillie	0 00	0 87
Ess. de Térébenthine	0 71	0 72
Goudron raffiné	0 00	4 50
Coal-tar	0 00	4 00
Pitch	100 lbs	0 00 0 80
<b>Instruments aratoires</b>		
60 p.c. de la liste.		
<b>Licous</b>		
Cable 3/4	0 00	1 15
" 1/2	0 00	0 00
" 3/8	0 00	0 00
" 1/4	0 00	0 00
Cuir, 1 pce.	0 00	3 00
" 1 1/2 pce.	0 00	4 50
Javelle	0 00	2 40
<b>Limes et Rapes</b>		
Great Western, 75 p.c.		
American, 75 p.c.		
G. Barton Smith, 75 p.c.		
Diston, 70 p.c.		
Arcade, 75 p.c.		
Kearney et Foot, 70 et 10 p.c.		
McLellan, 70 et 5 p.c.		
Mechanic Star, 75 et 10 p.c.		
Heller, 80 et 10 p.c.		
<b>Manches de Faulx</b>		
45 p.c. de la liste.		
<b>Mastic</b>		
Morceaux en brl	100 lbs	1 00
" moins d'un brl	"	2 05
Vessie en brl	"	2 25
qrt de 100 ou 200 lbs	"	2 40
Canistres de 25 lbs	"	2 35
" 12 1/2 lbs	"	2 65
" moins de 100 lbs	"	2 80
<b>Mèches</b>		
Gilmour 80 et 5 p.c.		
Rockford, 80 et 10 p.c.		
Jenning's Gen., net sur la liste.		
<b>Mèches de Lampe</b>		
60 p.c. de la liste.		
<b>Mèches de tarières</b>		
Esc. 55 p.c. sur la liste.		
<b>Mèches de Vrilles.</b>		
Clark	0 85	0 90
Diamond	1 00	1 50
<b>Métal Anti-Friction</b>		
Tandem A	la lb	0 27
" B	"	0 21
" C	"	0 11 1/2
Magnolia	"	0 25
Frictionless Metal	"	0 22
Syracuse Smelting Works		
Aluminium, genuine	"	0 45
Dynamo	"	0 29
Spéciale	"	0 25
Aluminium 90 p.c. pur Syracuse	"	0 50

<b>Meules</b>		
2 pouces, 40 à 200 lbs.	la tonne	20 00
" en dessous de 40 lbs	"	22 00
<b>Moulins à Viande</b>		
American	pièce	1 25 5 00
Allemands	"	1 25 4 00
<b>Monitions</b>		
Caps B B Dom. 50 et 5 p.c.		
Cartouches, Amer R. F. 40 p.c.		
" Dominion R. F. 50 et 5 p.c.		
" C. F. 30 p.c.		
" Sporting 15 p.c.		
" Amer		
C. F. Sporting, ajouter 5 p.c. à la liste.		
Caps B. B. Amer, 40 p.c.		
Cartouches blanches Trap 25 p.c.		
" chargées Trap 30 p.c.		
" cuivre 55 p.c.		
Caps à cartouches Dom. 30 p.c.		
<b>Nipples</b>		
Ex. 70 p.c. sur la liste.		
<b>Outils en bois</b>		
Etable, 50 p.c. de la liste		
Menuisier, 40 p.c. de la liste.		
<b>Papier à Bâtisse</b>		
Jaune ordinaire	le rouleau	0 35
Noir	"	0 45
Goudronné	le 100 lbs	1 70
Papier à tapis	la tonne	45 00
" feutre	100 lbs	0 00 2 25
" rouleau	"	0 00 0 60
" gris, rouleau	"	0 30 0 33
" à couv. roul. 2 pils	"	0 00 0 85
" " 3 pils	"	0 00 1 10
<b>Papier Sablé et Emeri</b>		
Dominion flint, 47 1/2 p.c.		
Sablé B. et A., 40 et 5 p.c.		
Emeri, 40 p.c.		
<b>Peintures préparées</b>		
Pures	le gallon	1 25
Seconde qualité	"	1 10
<b>Peintures en huile</b>		
Canistres de 25 lbs		
Rouge Vénitien	"	b
Jaune (chrome)	"	0 09
Golden Ochre	"	0 14
Vert Impérial français	0 14	0 16
COULEURS 100 lbs		
Blanc de plomb sec	6 00	7 50
Rouge de Paris, Red Lead	5 00	5 50
" Venise, anglais	1 50	2 00
Ocre jaune	1 50	2 00
" rouge	1 50	2 00
Blanc de Céruse	0 50	0 55

<b>Pentures</b>		
Jalousie Parker, 50 et 10 p.c.		
Pesantes en T et strap, 4 pcs.	la lb	0 06
" " 5	"	0 05 1/2
" " 6	"	0 05 1/2
" " 8	"	0 05 1/2
" " 10 et plus	lb	0 05
Légères en T et strap, 85, 10 et 2 1/2 p.c.		
<b>Pentures à gonds</b>		
8 à 10 pouces	le 100 lbs	4 25
12 pouces et plus	"	3 25
<b>Pieds de Roi</b>		
Baxwood, 75 et 5 p.c. de la liste.		
<b>Pierres</b>		
Washita	la lb	0 00 0 00
Hindustan	"	0 00 0 00
Labrador	"	0 00 0 00
<b>Plaines</b>		
Voiturier, 50 et 10 p.c.		
Charpentier, 70 p.c.		
<b>Plaques d'acier pour Bouilloires</b>		
1/4 pce.	"	2 50 2 60
3-18	"	2 60 2 70
3/8 " et plus	"	2 50 2 60
<b>Plomb</b>		
Saumons	100 lbs	0 00 3 25
Barres	"	0 05 0 04
Feuilles	"	0 04 1/2 0 04 1/2
Tuyau, esc. 37 1/2 p.c. sur la liste.		
<b>Plomb de chasse</b>		
Ordinaire	100 lbs	6 50
Chilled	"	7 00
Buck seal	"	7 50
Ball	"	8 00
Moins 22 1/2 p.c. P. O. B., Toronto, Hamilton, Montréal, London, St-Jean et Halifax.		
<b>Poids de Chassis</b>		
Sectional	le 100 lbs	2 05
Ordinaire	"	1 50
<b>Poignées de Godendard</b>		
S. & D. No 3	la paire	0 00
" No 5	"	0 00
" No 6	"	0 00
Boynton	"	0 20
<b>Poudre</b>		
S. S. Sans fumée Shot gun 100 lbs		
ou moins	la lbs	0 85
1000 lbs ou plus	"	0 80
net 30 jours		
<b>Râteaux</b>		
Acier et fer malléable, 63 p.c.		
Bois 25 p.c.		

<b>Rivets et Palatres</b>		
Rivets en fer, noirs et étamés, 80 et 10 p.c.		
Palatres cuivre, 30 et 10 p.c.		
Extra 1c. par lb sur rivets en fer pour boîtes carton 1/2 lb.		
Rivets en cuivre 45 p.c. et en boîtes de carton 1c extra par lb.		
<b>Roulettes de porte de grange</b>		
la dos la paire		
Acier	0 00	0 00
Stearns, 4 pcs	0 00	0 00
" 5 pcs	0 00	0 00
Lane—		
No 11, 5 pds	0 00	0 00
No 11 1/2, 10 pds	0 00	0 00
No 12, 10 pds	0 00	0 00
No 14, 15 pds	0 00	0 00
Rail Lane	le pied	0 00 0 00
<b>Scies</b>		
Egoines Dieston, 12 1/2 p.c.		
S. et D., 40 p.c.		
Godendard Dieston le pied	0 35	0 55
" S. et D., 35 p.c.		
<b>Serrures</b>		
Canadiennes, 40 et 10 p.c. de la liste.		
Eagle, 30 p.c.		
<b>Soudure</b>		
Barre 1/2 et 1/2 garantie	lb	0 20
" " commerciale	lb	0 19
Finie	lb	0 18
<b>Soupières étamées</b>		
40 p.c. de la liste.		
<b>Tarières</b>		
Esc. 55 p.c. sur la liste.		
<b>Tôle d'acier</b>		
Nos 10 à 20	100 lbs	2 25 2 75
<b>Tôle galvanisée</b>		
100 lbs		
Comet Amer Head		
18 G	0 00	3 75 3 75
22 à 24	3 75	4 00 4 00
26 G	4 00	4 25 4 25
28 G	4 25	4 50 4 50
28 G américain équivalent à 28 G anglais		
<b>Fleur de Lys</b>		
16 G	"	3 65
22 à 24	"	3 75
26	"	4 00
28	"	4 25
<b>Tôle noire</b>		
18 à 22 gauge	boîte	0 00 2 40
24	"	0 00 2 45
26	"	0 00 2 50
28	"	0 00 2 55

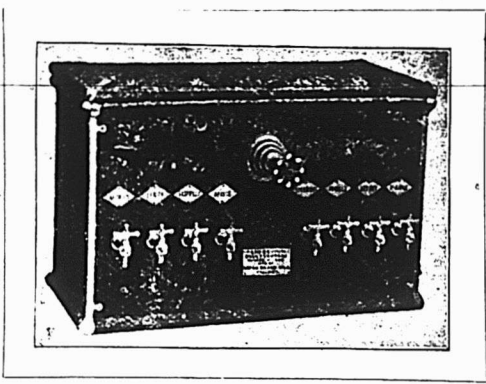

Une fontaine à soda parfaite, imitation marbre et onyx, à prix de \$15.00 à \$50.00. L'air est employé à la place des fontaines chargées. Toujours prêtes à l'usage. Que vous soyez à la ville ou à des milles du chemin de fer, vous pouvez opérer une de ces fontaines en n'importe quel temps et tout le temps. Juste l'affaire pour le commerce d'un petit magasin.

Un soda délicieux peut être tiré de la Fontaine Perfection au prix d'environ 1/2 cen par verre. Sirops concentrés et tous les accessoires d'une fontaine de première class fournis par nous. Demandez notre nouveau catalogue illustré.

Un appareil pour faire de l'argent et un attrait pour tout magasin. 500 vendus pour cette saison.

Pour faire connaître ces fontaines en Canada, nous allouons un escompte spécial.

Ecrivez aujourd'hui : **ACORN BRASS WORKS, Fulton & Peoria Streets, CHICAGO, ILL.**  
Département 14

<b>Tôle noire du Canada</b>		
52 feuilles demi poli.....	2 70	2 80
60 feuilles.....	2 80	2 90
75 ".....	2 95	3 00
<b>Tourne-à-Gauche</b>		
Lincon et Whitting.....	6	25
<b>Tuyaux à Bouilloire</b>		
1 1/2 pos.....le pied	0	12 1/2
2 "....."	0	13
2 1/2 "....."	0	15
3 "....."	0	18
3 1/2 "....."	0	20
4 "....."	0	25
<b>Tuyaux de poele</b>		
5 et 6 pouces.....100 feuilles	7	00
7 "....."	7	50
<b>Tuyaux en Fer</b>		
Tuyau noir.....100 pieds	3	00
1/2 "....."	2	50
3/4 "....."	2	75
1 "....."	3	00
1 1/4 "....."	3	70
1 1/2 "....."	5	25
1 3/4 "....."	7	40
2 "....."	8	90
2 1/2 "....."	12	40
<b>Tuyau fer galvanisé</b>		
1/2 "....."	3	55
3/4 "....."	4	10
1 "....."	5	05
1 1/4 "....."	7	25
1 1/2 "....."	10	10
1 3/4 "....."	12	15
2 "....."	16	70
Escompte de 5 à 7 1/2 p.c. suiv. quantité.		
<b>Vernis</b>		
Voiture No 1.....le gallon	2 80	3 30
" body....."	8 00	9 00
" rubbing....."	4 00	5 00
Gold size....."	3 00	3 40
Meuble extra....."	2 40	2 80
" No 1....."	1 80	2 00
Finl....."	2 70	3 10
Demar....."	3 30	3 70
Shellac blanc....."	5 00	6 00
" orange....."	4 50	5 50
Meuble Brwn Japan....."	1 80	2 00
Vernis à harp.....gal.	0 00	1 80
".....des.	1 10	1 20
" à tuyau.....gal.	0 00	0 90
Standard V. N. Y., à finlr....."	4 50	6 00
".....à grain	3 50	4 50
".....à polir	3 00	3 50

<b>Vis à Bois</b>		
Tête plate, acier, 87 1/2 et 10 p.c.		
Tête ronde " 82 1/2 à 10 p.c.		
Tête plate, cuivre, 80 et 10 p.c.		
Tête ronde " 75 à 10 p.c.		
<b>Vis à Machine</b>		
Têtes plates, 25 p.c. de la liste.		
" rondes, 20 p.c.		
<b>Vitres</b>		
Endosseurs de 26 pouces (Star)	50 pds	100 pds
unis.....	2 10	4 00
26 @ 40.....	2 20	4 20
41 @ 50.....	0 00	4 70
51 @ 60.....	0 00	4 95
61 @ 70.....	0 00	5 20
71 @ 80.....	5 70	6 00
<b>Zinc</b>		
Spelter.....100 lbs	5 50	6 00
<b>Zinc en feuilles</b>		
Bri 5 cwt.....100 lbs	5 75	6 00
Moins d'un bri....."	6 25	6 50
<b>Charbons</b>		
Prix de détail par 2000 lbs		
Furnace.....	6 25	
Egg.....	6 25	
Stove.....	6 00	
Chesnut.....	6 50	
25c par tonne de moins pour cash		
Scotch Steam au char.....	4 25	
Charbon de forge.....	6 00	
coke par chaldron.....	3 50	
<b>Spécialités</b>		
<b>Imperial Varnish &amp; Color Co.</b>		
TORONTO		
<b>Vernis</b>		
Elastiste, can. d'un gal.....	3 00	
Granitine, floor finish, le gal.....	2 75	
Maple Leaf Coach enamels:		
Grandeur 1, \$1.20; 2, 70c; 3, 40c chaque.		
<b>P. D. Dods &amp; Co.</b>		
<b>Peintures Island City</b>		
I. C. Pure white lead.....	5 87 1/2	6 25
I. C. " paint.....	5 62 1/2	6 00
I. C. Special Decorators.....	5 50	5 75
No 1, I. C. White lead.....	5 12 1/2	5 50
No 1 Star lead.....	4 75	5 25
Peintures préparées, I. C. gall.....	1 20	
" " Nat....."	1 05	
No 1, London White Lead	4 37 1/2	4 75

<b>Prix de détail.</b>		
Frêne 1 à 3 pouces		
Merisier 1 à 4 pouces		
Merisier 5 x 6, 6 x 6, 7 x 7, 8 x 8		
Erable 1 à 2 pouces		
Orme 1 à 2 pouces (dur)		
Noyer tendre 1 à 2 pouces		
Cotonnier 1 à 4 pouces		
Bois blanc 1 à 4 pouces		
Chêne 1 à 2 pouces rouge		
Chêne 1 à 2 pouces blanc		
Chêne figuré		
<b>Bois durs.</b>		
le M.....	00 00	22 00
do.....	00 00	20 00
do.....	00 00	27 00
do.....	30 00	35 00
do.....	35 00	40 00
do.....	30 00	35 00
do.....	40 00	50 00
do.....	25 00	30 00
do.....	00 00	50 00
do.....	00 00	60 00
do.....	80 00	80 00
<b>Bois de Service</b>		
Prix en gros.		
8 à 16 pieds	le M.....	\$13 00 16 00
1 pouce strip shipping cull	do.....	13 50 16 50
1 1/4, 1 1/2 et 2 pouces shipping cull	do.....	17 00 20 00
1 pouce shipping cull sidings	do.....	18 00 22 00
1 1/4, 1 1/2 et 2 pces do	do.....	24 00 34 00
1 pouce qualité marchande	do.....	26 50 36 50
1 1/4, 1 1/2 et 2 pces do	do.....	8 00 10 00
1 pouce mill cull, strip, etc. No 2	do.....	8 50 10 50
1 1/4, 2 1/2 et 2 pces do	do.....	12 00 14 00
1 pouce mill cull No 1	do.....	12 50 14 50
1, 1 1/2 et 2 pces do	do.....	10 00 12 00
3 pces do	do.....	0 00 6 00
do do No 2	do.....	10 00 12 00
Epinette—1 pouce mill cull	do.....	10 00 12 00
1 1/4, 1 1/2 et 2 pouces mill cull	do.....	10 00 12 00
3 pces mill cull	do.....	14 00 16 00
1, 1 1/4, 1 1/2 et 2 pces qualité marchande	do.....	11 00 13 00
Pruche—1, 2 et 3 pces	do.....	11 00 13 00
Colombages en pin, 2 x 3, 3 x 3 et 3 x 4—aux chars	do.....	0 00 2 00
Lattes—1ère qual té	le mille	do..... 0 00 1 60
2ème d	do	do..... 0 00 1 60
<b>Charpente en pin</b>		
de 16 à 24 pieds—3 x 6 à 3 x 11	do.....	18 00 22 00
de 25 à 30 do do do	do.....	20 00 24 00
de 31 à 35 do do do	do.....	26 00 28 00
de 16 à 24 do 3 x 12 à 3 x 14	do.....	20 00 26 00
de 25 à 30 do do do	do.....	24 00 28 00
de 31 à 35 do do do	do.....	30 00 32 00
<b>Bois carré—pin</b>		
de 16 à 24 pieds—de 5 à 11 pces carrés	do.....	18 00 22 00
de 25 à 30 do do do	do.....	20 00 24 00
de 31 à 35 do do do	do.....	26 00 28 00
de 16 à 24 do de 12 à 14 pces carrés	do.....	22 00 26 00
de 25 à 30 do do do	do.....	24 00 28 00
de 31 à 35 do do do	do.....	30 00 32 00
<b>Charpente en pruche</b>		
de 17 à 30 pieds jusqu'à 12 pces	do.....	18 00 22 00
Charpente en épinette	do.....	18 00 22 00
do do rouge	do.....	28 00 35 00

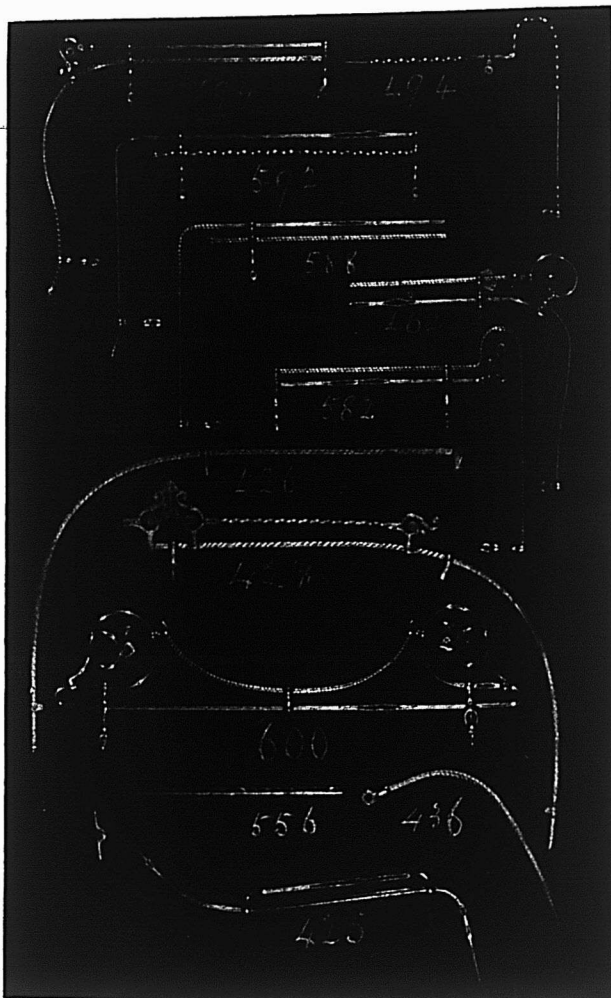

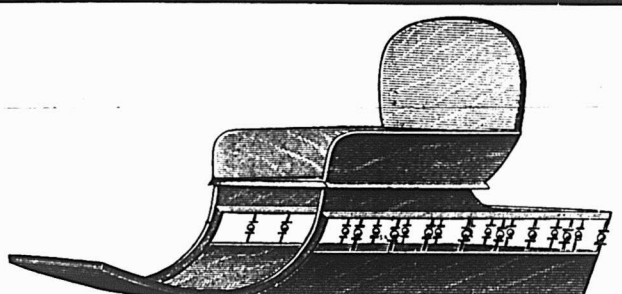

Ceci est un genre vraiment populaire, avec siège en bois.  
Grandeur régulière du fond : 51 x 24 pcs.

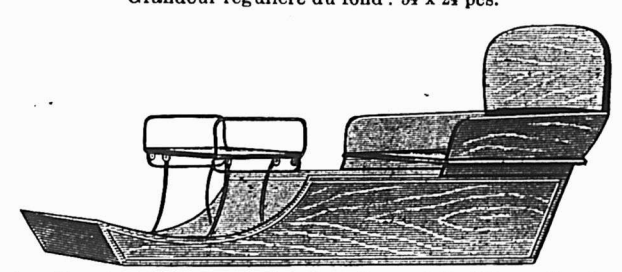

Cette vignette est une illustration de notre siège mobile "Jump Seat" arrangé pour recevoir quatre voyageurs. Nous employons les meilleures ferrures sur le marché. La facilité avec laquelle les changements s'opèrent en fait une favorite.  
Grandeur régulière du fond : 51 x 24 pcs.

**Nos Montures en Cuvre nickelé pour Dashes de voitures, nos Poignées, Garde-crottes, etc, sont du dernier genre.**  
Nous sollicitons des commandes d'essai.

D. CONBOY, Toronto, Ont., fabricant en gros de dessus et garnitures de voiture, sièges et caisses de voitures non-finies, rampes et poignées en argent plaqué, tabliers en caoutchouc, bourrelets pour chevaux, etc.

**LUDGER GRAVEL, Agent, 26 et 28 Place Jacques-Cartier MONTREAL**





Pendant la semaine terminée le 28 juin 1902  
MONTREAL-EST

*Quartier St-Jacques*

Rue St Christophe, No 29 à 33. Lot 530-6, avec maison en pierre et brique, terrain 23.4 x 70.6 sup 1644. Le Shérif de Montréal à Jos Alphonse Chaput; \$3605 [55647].

Rue St Christophe, Nos 373 à 379. Lot 1193-12, avec maison en brique, terrain 40 x 76 sup 2680. Julie Cusson vve de J. B. Desjardins à Ludger Urgel Chaussé; \$1825 [55654].

Rue Rivard, No 140. Lot 1202-40, avec maison en brique, terrain 20 x 70 sup 1400. Théodose Lefebvre à Alphonse Fiset; \$1350 [55660].

Rue St Christophe, No 214. Lots 849-58b, 849-59a, avec maison en brique, terrain 17.10 x 50 sup 891. Samuel Lessard à Nicolas Supino; \$1500 [55666].

*Quartier St Laurent*

Rue St Charles Boromé, Nos 71b à 73. Lot 1/2 N. O. 619, avec maison en brique, terrain 20 x 46.3 d'un côté et 47 de l'autre sup 932. Mary Ellen Guerin à la succession James McCready; \$3097.92 [55638].

*Quartier St Louis*

Rue St Dominique, No 373. Lot 853, avec maison en brique, terrain 30 x 86.6 sup 2445. La succession Andrew Wilson à Simon Solomon; \$1750 [55642].

*Quartier Ste Marie*

Rue Dufresne, Nos 102 et 104. Lot pt N. E. 1433, avec maison en brique, terrain 31 x 47.6 sup 1472.6. Léon Dupont à Emma Legault épouse de Aldéric Guibault; \$2800 [55632].

Rue Visitation, No 285. Lot 963, avec maison en pierre et brique, terrain 42 x 127.6 d'un côté et 126.7 de l'autre sup 5334. Joseph Henri Skelly à The Canada Thread Co; \$5000 [55639].

Ave DeLorimier. Lot pt S. O. 491, une lisière de terrain vacant. Antoine Chevevert à The Laurie Engine Co Ltd; \$50 [55643].

MONTREAL-OUEST

*Quartier St Antoine*

Ave des Pins, No 404. Lot 1819-15, terrain 24 x 100.8 d'un côté et 95.2 de l'autre sup 2350 vacant. Ernest A. Reinhardt et al à Henry Reinhardt; \$1800 [136627].

Rue Mansfield, No 134. Lots pt S. E. 1424-9 pt N. O. 1424-10, avec maison en pierre et brique, terrain 22 x 94.6 sup 2079. John C. Hodgson à Thos W. Lamb; \$8600 [136631].

Rue Stanley, No 98. Lot pt 1503, avec maison en brique, terrain 21.6 de front 21.10 en arrière x 115. William Munn à Dame Rachel Newmarch épouse de Wm Clendinning; \$3500 et autres considérations [136642].

HOCHELAGA ET JACQUES-CARTIER  
*Quartier Hochelaga*

Rues Joliette, Stadacona, Duquette, etc. Lots 213-33 à 36, 40 à 42, 52 à 55, 74 à 78, 86 à 90, 99 à 101, 132 à 135, 183 à 207, 214 à 218, 222 à 225, 256 à 277, 284 à 288, 293 à 295, 333 à 357, 364 à 369, 377 à 381, 401 à 417, 49 terrains 24 x 121; 23 do 24 x 110; 12 do 23 x 110; 1 do 27 x 121; 4 do 23 x 121; 43 do 25 x 121; 3 do 23 x 120; 6 do 24 x 120; 2 do 25 x 120; 1 do sup 4235 chacun vacants. Sir Thos G. Shaughnessy et al à The Montreal Land & Improvement Co; \$36250 [95984].

Rue Nolan. Lots pt 51a et 71, terrain 424 d'un côté 442 de l'autre x irrég vacant. Thos.

# HOTEL A LOUER LACHINE

Contient plus de trente chambres à coucher, chauffage à l'eau chaude, grande salle de bal, etc. A une belle façade sur le fleuve, et est favorablement situé au point de vue de la gare du chemin de fer, des chars électriques et du point de débarquement des bateaux. Très bien installé pour un hotel, un club ou une grosse maison de pension. — Possession immédiate. — Loyer modéré.

## THE J. CRADOCK SIMPSON REAL ESTATE & AGENCY COMPANY

Batisse Banque des Marchands 205, RUE ST-JACQUES, MONTREAL

### COMPTABLES.

#### ALEX. DESMA TEAU

Successeur de Charles Desmarreau,  
COMPTABLE, AUDITEUR,  
LIQUIDATEUR DE FAILLITES  
Commissaire pour  
Québec et Ontario.  
Bureau, 1508 et 1608 rue Notre-Dame,  
Montréal.

F. X. BILODEAU. A. O. CHALIFOUR  
BILODEAU & CHALIFOUR,

Comptables, Auditeurs et  
Commissaires, Liquidateurs  
de faillites.  
No 15 rue Saint-Jacques,  
Montréal.  
Téléphone Bell Main 3232.

#### W. M. RENAUD,

Comptable, Auditeur et  
Commissaire. Spécialité:  
Règlement des affaires de  
Faillites.  
No 15 rue St-Jacques,  
Montréal.  
Téléphone Main 2274.

### The Canada Accident Assurance Co.

Siège principal: MONTREAL  
Une Compagnie Canadienne pour les affaires Canadiennes

#### ACCIDENTS---GRANDES GLACES

Surplus de 50 p. c. du capital payé, en plus de toutes obligations et du capital actions.

T. H. HUDSON. R. WILSON SMITH,  
Gérant. Président.

Arthur W. Wilks J. Wilfrid Michaud

#### WILKS & MICHAUD,

Comptables, Auditeurs, Commissaires pour  
toutes les provinces.

Règlement d'affaires de Faillites.

211 et 212 Batisse Banque des Marchands  
Telephone Main 4125. MONTREAL.

### GEO. GONTHIER

Expert. Comptable et Auditeur

#### EXPERT REPRESENTANT

The Account, Audit & Assurance Co'y,  
Limited., New York.

Spécialité: Audition de livres et organisation  
de comptabilité d'après méthode appelée  
"Balance Sheet System of Accounts."

11 et 17, Côte de la Place d'Armes  
Tel. Bell Main 2113. MONTREAL.

### EMILE JOSEPH, L.L.B.

#### AVOCAT

NEW YORK LIFE BLDG., MONTREAL

Chambre 701.

Tel. Bell Main 1787

C. Aylwin à The Canadian Pacific Ry Co;  
\$54000 [96021].

Rue Joliette. Lot 23 x 80, terrain 23 x 121  
supr 2783 vacant. Sir Thos G. Shaughnessy  
et al à Arthur Amiot; \$375 [96052].

Rue Joliette. Lot 23-79, terrain 23 x 121  
supr 2783 vacant. Sir Thos G. Shaughnessy  
et al à Chréseldie Amiot épouse de Ludger  
Séguin; \$200 [96051].

Rue Moreau, Nos 353 à 359. Lot 80-47,  
avec maison en pierre et brique, terrain 48 x  
100. Alexandre Lefebvre à Jos Henri Alph.  
Dequoy; \$3000 [96059].

*Quartier St-Denis*

Rue Brébœuf. Lot 1/2 N. O. 331-111, terrain  
25 x 86 sup 2150 vacant. Henri Gareau à  
Joseph Marot; \$110 [95997].

Rue Gilford, No 170. Lot 325-251, avec  
maison en pierre et bois, terrain 20 x 83 sup  
1660. Napoléon Rochon à Gaudias Marcoux;  
\$1800 [96039].

Rue Labelle, No 2108. Lots 8-763, 1/2 N. 8-  
762, avec maison en bois, terrain 67 x 101  
supr 6767. Léandre Provost à Armand Boyer;  
\$800 [96040].

*Quartier St Jean-Baptiste*

Rue St Denis. Lots 15-502, 503, 504, 3 ter-  
rains 25 x 100 chacun vacants. Odilon Vanier  
à Arsène Lemy; \$10000 [96022].

*St Louis-Mile-End*

Rue Clark. Lot 1/2 N. 11-454, terrain 25 x  
88 vacant. The Montreal Investment & Free-  
hold Co à J. Bte Plouffe; \$211.88 [95991].

Rue Clark. Lot 11-1076-10; terrain 25x88  
vacant. The Montreal Investment & Freehold  
Co à Arsène alias Alcide Lafrenière dit Des-  
rosiers; \$180.30 [96016].

Rue Clark. Lot 11-358, 1/2 N. O. 11-357,  
avec maison en brique, terrain 75 x 84. La  
faillite Argenas Goyer à Leitch Bros; \$3825  
[96026].

Rue Hutchison. Lots 12-14-32. 12-11-18,  
terrain 50 x 110.5 vacant. Thos Cummings  
Donnelly à James Robinson; \$660 [96031].

*Westmount*

Ave Wood, No 340. Lot 375-106, avec  
maison en pierre et brique, terrain 50 x 108.  
Rev. John Clark Murray à Chs Lewis Bene-  
dict; \$10600 [96020].

Rue High et Ave Mount Pleasant. Lots  
374-4-2 à 5, 374-5-7, 8, terrain 392 x 95 sup  
37240 vacant. Edw Michael Renouf à James  
Robinson; \$14500 [96057].

*St-Henri*

Rue Delinelle. Lot 1705-112, avec maison  
en bois, terrain 24 x 73. Joseph Lebœuf à  
The Montreal Loan & Mortgage Co; \$425  
[96000].

Rue Delinelle. Lot 1707-49, avec une écu-  
rie, terrain 43 de front 20 en arrière x 73.  
Georae Barsalou à Stephen Vallée; \$300 (à  
réméré) [96019].

*Maisonnette*

Rue Desjardins, Nos 108 à 130. Lots 14-  
110 à 113, avec 4 maisons en brique, 4 terrains  
35 x 100. Wm Edm Blumhart à Patrick  
Foley; \$12000 [96025].

Rue Ste Catherine. Lots 3-38-14, 3-74, 75,  
terrain sup 2130; 1 do sup 670; 1 do sup  
2781 chacun vacants. Wm Bennett & Robert  
Fraser; \$1100 [96028].

Terrasse Viau. Lots 2-1335 à 1340, 1 terrain 51 de front x irrég sup 8130 ; 5 do 25 x 100 chacun vacants. La succession C. T. Viau à Chs Alfred Prévost ; \$6900 [96055].

**Montréal Junction**

Ave Herald. Lots 140-66, 67, terrains 50 x 88 chacun vacants. Le Shérif de Montréal à William Lucas ; \$200 [95998].

**Lachine**

Lots pt 262 et 293. Jos Adelard Descarries à La Corporation de la Ville de Lachine ; \$750.60 [95986].

**Pointe Claire**

Lots 215-1 à 6, 17, 34 à 37, 46 à 50 pt 25-7, 8, 14, 20, 21, 32, 33, 38, 44, 45 pt 25 25-7, 33, 38, 45, pt 25, pt E 25-18, 19, 20 pt O 25-14, pt 25. R. A. Mainwaring à The Standard Life Assurance Co ; \$16370 [96005].

Lot pt 15. Trefflé Brunet à Marie Blanche Brunet épouse de Narcisse E. Brais \$1400 [95993].

**Pointe-aux-Trembles**

Lot pt 211-14, 15, 105, 131, 134, 135, 133, 136, 308, 322, 323, 212-27. 28, 26, 29, 201, 222, 223, 221, 224, 396, 404, 405. Mélina Roy Vve. de Olivier M. Augé et al à The Chateauguay & Northern Ry Co. \$500 et autres considérations ; [96048].

**Ste Anne de Bellevue**

Lot 205-23, 24, 30 pt 205-29. J. Ulric Emard à Latreille & Frère ; \$3000 [96050].

**Ste Geneviève**

Droits de succession dans le lot pt 212. Elzéar Labrosse à Scholastique Legault sa mère ; \$10 et autres considérations [96034].

Lot 261 et le mobilier. Zénon Théoret à Zotique Théoret ; \$3333.34 et autres considérations [96037].

Voici les totaux des prix de ventes par quartiers :

St Jacques.....	\$8,280 00
St Laurent.....	3,097 92
St Louis.....	1,750 00
Ste Marie.....	7,850 00
St Antoine.....	13,300 00
Hochelaga.....	93,825 00
St Denis.....	2,710 00
St Jean-Baptiste.....	10,000 00
St Louis Mile-End....	4,877 18
Westmount.....	25,100 00
St Henri.....	725 00
Maisonneuve.....	19,100 00
Montreal Junction.....	200 00

\$190,815 10

Les lots à bâtir ont rapporté les prix suivants:

Rues	Quartier	Le pied
Ave des Pins,	St Antoine	76 3/5c
Rue Joliette,	Hochelaga,	7 et 13 1/2c
Rue Brebœuf,	St Denis	5c
Rue St Denis,	St Jean Baptiste	\$1.33 1/2c
Rue Clarke,	St Louis du Mile-End,	9 3/5 18 1/2c
Rue Hutchison,	do	12c
Rue High,	Westmount	38 9/10c
Rue Ste Catherine	Maisonneuve	19 9/10c
Terrasse Viau,	do	29c

**PRÊTS ET OBLIGATIONS HYPOTHÉCAIRES**

Pendant la semaine terminée le 28 Juin 1902, a été de \$123,827, divisés comme suit, suivant catégories de prêteurs :

Particuliers.....	\$98,227
Cies de prêts.....	25,000
Autres corporations.	600

\$123,827

Les prêts et obligations ont été consentis aux taux de :

4 1/2 p. c. pour \$10,000.  
5 p. c. pour \$250 ; 2<sup>es</sup> sommes de \$1000 ; \$1500 ; 2<sup>es</sup> sommes de \$3000 ; \$3500 ; \$5000 et \$20,000.

5 1/2 p. c. pour \$400.

Les autres prêts et obligations portent 6 pour cent d'intérêt à l'exception de \$106 et \$400 à 7 p. c.

**V. L ACOMBE, Architecte,**  
32 1/2 Ave de Lorimier

**L. R. M ONTBRIAND,**

Architecte et Mesureur,

No 230 rue St-André,  
Montréal.

**J. E MILE VANIER,**  
Ingénieur Civil et Architecte.  
Ancien élève de l'Ecole Polytechnique. Constructions Civiles et Religieuses, Aqueducs, Egouts, Pavages. -- 20 années de pratique.  
107 rue St Jacques, Montréal

**HORMISDAS CONTANT, Entrepreneur Plâtrier,** 290 rue Beaudry. Phone Bell E. 1177.

**E. D OUVILLE, Plombier**  
137B rue St-Urbain, Montréal.

**O. M. L AVOIE,**  
Peintre-Décorateur,  
Peintre d'Enseignes  
et de Maisons. -- --  
Tapissier et Blanchisseur,  
No 482 rue St-Hubert,

Telephone East 1412. Montréal.

**Fournitures pour  
Machinerie de Buanderies**

Manufacturiers, importateurs et marchands de toute machinerie nécessaire aux propriétaires professionnels de buanderies.  
Ecrivez et demandez catalogue et prix.

**York M'f'g. Co., Ltd.,**  
TORONTO, Ont.



**Ontario Nut Works, Paris.**  
**BROWN & CO.**

Manufacturiers  
**d'ECROUS moulés à chaud,**  
**de toutes grandeurs, carrés**  
**et hexagones**

**ENSEIGNES DE TOUTES SORTES  
LITRES SCULPTÉES, Etc.**

**THEO. DAVID**  
Peintre Decorateur, Lettrage de voiture  
**506 RUE CRAIG, - - MONTREAL**  
Tel. Bell Main 2380.

C. H LeTourneau, prés. C. LeTourneau, vice-prés.  
J. LeTourneau, sec.-trés.

**LeTourneau, Fils & Cie, Limitée**

Marchands-Ferronniers

259, 261, 263 et 265 RUE ST-PAUL  
MONTREAL.

*Windsor Paint Co. Limited,*  
*Windsor, Ont.*  
*Fabricants de Vernis, Japans,*  
*Peintures, Couleurs et Emails de*  
*Haute Qualité.*

LUDGER GRAVEL, Agent,  
26 et 28 Place Jacques-Cartier, Montréal.



**Contrats donnés**

Chez Venne, architecte ; annexe au Couvent de Ste Thérèse. Couverture, plombage et chauffage, Blouin, Desforges & Latourelle ; Brique, A. Gravel. Propriétaires, Dames de la Congrégation.

**Permis de Construire à Montréal**

Rue St Hubert No 1731. Alterations à une maison coût probable \$300. Propriétaire P. Cairns (1443).

Rue Université No 229. Alterations à une maison formant un logement coût probable \$2,500.00. Propriétaire R. C. Bachanan, Architecte R. Fendlay, Entrepreneur J. H. Hutchison (1444).

Ave des Pains une maison formant un logement coût probable \$12,000.00. Propriétaire P. G. S. Hamilton (1446).

Rue Sydenham une maison formant 2 logements coût probable \$1700. Propriétaire J. Gagnon (1447).

Rue Drummond No 140, une maison ; coût probable \$3,000. Propriétaire, Robt Meighen (1448).

Rue Drummond No 243, une maison formant un logement ; coût probable \$30,000. Propriétaire, Geo. H. Smithers ; architecte, R. Findlay ; entrepreneur, J. H. Hutchison (1449).

Rue Aylwin, une maison formant un logement ; coût probable \$600. Propriétaire, Joseph Dufresne (1450).

Rue Demontigny, No 975. Altérations à une maison, coût probable, \$400. Propriétaire, Jules Archambault (1451).

**JOURNAL DE LA JEUNESSE.** — Sommaire de la 154<sup>e</sup> livraison (21 Juin 1902. — Malheur est bon, par Danielle d'Arthez. — Les timbres poste, par Lucien d'Elne. — Excursions de vacances, par Louis Rousselet. — Le Petit Roi de la Forêt, par Henry Gauthier-Villars. — Musée de poupées, par Marie Kœnig.

Abonnements : France: Un an, 20 fr. Six mois, 10 fr. Union Postale: Un an, 22 fr. six mois, 11 fr. Le numéro: 40 centimes. Hachette & Cie, boulevard Saint-Germain, 79, Paris.

**TOUR DU MONDE**—Journal des voyages et des voyageurs. — Sommaire du No 25 (14 Juin 1902). 1o La Bretagne, par Gustave Geffroy. 2o A travers le monde : La France pittoresque. — En Poitou : la "Petite Hollande", par Pierre de Kaderé. 3o Questions politiques et diplomatiques : L'Histoire d'une guerre. — L'Angleterre dans l'Afrique Australe. 4o L'Expansion coloniale ; La Nouvelle-Calédonie, perle minière du Pacifique, par Eugène Gallois (fin). 5o Livres et cartes. 6o Les Revues étrangères : Les explorations françaises dans le Cameroun septentrional (Deutsche Kolonialzeitung, Berlin). — Une Bibliothèque allemande à Samoa (même revue). — L'Emigration hindoue en Afrique (Nineteenth century and after, Londres).

Abonnements France: Un an, 26 fr. Six mois, 14 fr. Union Postale: Un an, 28 fr. Six mois, 15 fr. Le Numéro: 50 centimes. Bureaux à la librairie Hachette et Cie, 79 Boulevard Saint-Germain, Paris.



**PROVINCE DE QUEBEC**

*Cessions*

St Felicien—Gauthier, Denis, mag. gen. etc.  
Victoriaville—Gagnon, Achille & Cie, tanneurs, etc.

*Curateurs*

Montréal—Desmarteau, Alex, à Jos Gauvreau, restaurant.

*En Difficultés*

Montréal—Mainguy, J. P. & Cie, merceries.

*Dissolutions de Sociétés*

Montréal—Bee (Thé) Starch Co.  
Fontaine & Lafrance, ferblantiers.  
Normandeau & Normandeau, bouchers etc.  
Snowdon & Patterson, marchands à commission.

*Fonds à Vendre*

Avignon—Poirier, Jos, mag. gén.  
St Moise Station—Ouellet, Thos, mag. gén.

*Fonds Vendus*

Rivière à Pierre—Plourde, J. mag. gen; à 50c. dans la piastre.

*Nouveaux Etablissements*

Danville—Vigneau & Jutras, épiciers.  
Montréal—Dominion (The) Hat & Cap Mfg. Co.  
Lefebvre, Michel, Vinegar Works.  
Montreal (The, Silicate Brick Co. Ltd.  
Piper. Hiram L. (The) Co. Ltd.  
Québec—Daly, J. & J., provisions; Hilda, M. Daly.  
Tessier & Brunet, agents.  
Rock Island—Rock Island Paper Box Co; O. F. Cawell.  
Ste Anne du Sault—Larivière, E. & Cie, bois.  
Smith, David & Co, bois.  
St Henri Montréal—Lalleur, Robillard & Cie, mfr chaussures.  
Shetbrooke—Union Clothing Hall.  
Westmount—Simons, H. & Co, tailleurs.  
Windsor Mills—Guay & Charrier, boulangers.

**PROVINCE D'ONTARIO**

*Cessions de Commerce*

Lanark—Somerville, N. G., épicier; R. L. Somerville succède.

*Décès*

Oshawa—Rowse, E. I., nouveautés.

*En Difficultés*

Cookstown—Boddy, R. B., épicier et ferronnerie.  
Copper Cliff—Simard & Tremblay, mag. gén.

*Fonds à Vendre*

Dunkalk—Brown, J. D., mag. gén.  
Kirkfield—Perry M., mag. gén.  
Minto Mills—Mills, A. R., mag. gén.

*Fonds Vendus*

Cedar Springs—Echlin, Chs, mag. gén; à E. G. Hacker.  
Ottawa—Blyth, Geo R. Sons, nouveautés; à Dennis Murphy.  
Toronto—Shepherd, A., articles de fantaisies; à Annie Bernstein.

*Incendies*

Uxbridge—Button, A. T. sr, mag. gén; ass.



**BERNARD CAIRNS**

Ce qu'il y a de mieux

**ETAMPES EN CAOUTCHOUC**

Sceaux, Vignettes à jou (Stencils), etc.

**0 RUE KING OUEST, TORONTO**

Diplômé à l'Exposition de Toronto en 1901.

**POMPES**

en FER et en CUIVRE



Aspirantes et Foulantes; à main et à moteurs, pour Puits.

Pour tous les usages. Nous pouvons répondre vos besoins avec la qualité la meilleure et les prix corrects. Catalogues et informations complètes sur demande.

**THE R. McDOUGALL CO., Limited**  
Manufacturiers GALT, Canada.

**Laurence & Robitaille**

MARCHANDS DE

**Bois de Sciage et de Charpente**

BUREAU ET CLOS

**Coin des rues Craig et St-Denis**

Bell Tél., Main 1488. MONTREAL  
Tél. des Marchands, 804.

CLOS AU CANAL

**Coin des Rues William et Richmond**

Bell Tél., Main 3844

Tel. Bell Main 3951 Tel. Marchands 1381

**T. PREFONTAINE & CIE**

LIMITÉ

**Bois de Sciage et de Charpente**

GROS ET DETAIL

**Bureau: coin des rues NAPOLEON ET TRACY STE-CUNEGONDE**

Clos à bois, le long du Canal Lachine, des deux côtés. Téléphone Bell 8141, Montréal.

Spécialité: Bois préparés de toutes façons, assortis par longueurs et largeurs en grande quantité.

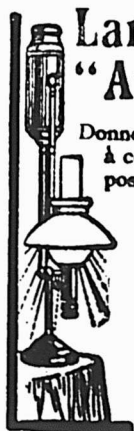

**Lampe à Gaz "Auer"**

Produit le Gaz qu'elle brûle.

Donne une lumière douce égale à celle de 100 chandelles. Repose les yeux. La meilleure pour lire ou coudre. Coute moins que l'huile. Facile à conduire, juste ce qu'il faut pour votre maison, magasin, ou église. Votre argent remboursé si la lampe ne remplit pas votre attente. Catalogue gratis demander-le.

LA CIE DE LUMIERE AUER, MONTREAL.

**NOUVEAU-BRUNSWICK**

*Cessions de Commerce*

Hartland—Shaw & Dibbee, ferronnerie et épiciers; The Hartland Mercantile Co Ltd succède  
Second Falls—Stewart, E. L., mag. gén.; Mlle B. E. Stewart succède.

**NOUVELLE-ECOSSE**

*Décès*

Antigonish—Whedden, C. B. & Son, épiciers; C. B. Widden.

**MANITOBA ET TERRITOIRES DU NORD-OUEST**

*Cessions de Commerce*

Leduc—Sheppard & Elliot, ferronnerie; Clemens & Gaetz succèdent.  
Saltcoats—Meredith, Thomas, mag. gén.; The Saltcoat Trading Co succède.  
Innisfail—Stiles & Dea, mag. gén.; N. W. Stiles continue.

**COLOMBIE ANGLAISE**

*Cessions*

Ferguson—Cummings & Co, mag. gén.; F. C. Elliot.

*Décès*

Rossland—Martin Bros, ferronnerie; J. M. Martin.  
Vancouver—Elkin, A. M., épicier; (Mde Samuel).

*Fonds Vendus*

Fernie—O'Reilly, Martin & Co, nouveautés.

**PROVINCE DE QUEBEC**

**Cour Supérieure.**

**ACTIONS**

DÉFENDEURS. DEMANDEURS. MONTANTS

**Côte St-Paul**

Latour Edw. . . . . Com d'Ecoles Cote St Paul 222

**Gentilly**

Turcotte Nazaire. . . . . Sincennes, Mc-Naughton Co 100

**Huntingdon**

Gredinger M. . . . . Miller & Schwartz 234

**Lachine**

Fortin O. et al. . . . . Ville de Lachine 453

**Montréal**

Ayer Albert A. . . . . Witham Shoe Co, en Liquidation 119.896

do do 9899

do do 1032

do do 20585

Araguel Ant. . . . . J. E. Naud 147

American Silk Waist Mfg Co. . . . . Bertha Stein 390

Beauchamp Jos. et al. . . . . Léon Bernier et al 670

Binns Ths. W. C. . . . . The Northern Fish Co 195

Cabana F. X. A. et al. P. B. Mignault 513

Cité de Montréal. Dame Libère Peltier 800

Congrégation of Romanian Jews Beth Daird. . . . . Phil. Popliger 1315

Can Pac Ry Co. . . . . A. Scullion (Dom) 5000

Craik Robt. . . . . Corn. Newman 158

Dufresne J. Ed. R. et Isabella. . . . . Dame M. Rose D. Hurtubise 300

Elliott Dame Edw. . . . . John Hamilton et al esqual 1e cl.

Forget Hon. Ls J. et al. . . . . Léon Soucy 406

Guilbault Nap. . . . . Janvière Laberge 102



Giguère Wm A.....	Dame Eglantine de Montigny	2e cl.	
Hobson G.....	A. Orsali et al	126	
Hains John McD.....	Josephat David	2e cl.	
Landers Lawrence.....	Sœur de l'Hôtel Dieu	204	
Lauzon Dme Adélarde et al.....	W. Thibault	200	
Neilson John H.....	Jos Comte	204	
Phillips A. A.....	Cité de Montréal	270	
Pharmacie Normale O. Brault.....	B. Benoit	120	
Payette Henri.....	S. Beaudin et al	108	
Parent Mélina.....	Narc. Parent	5e cl.	
Roach John Deroach alias et al.....	Jos Gagnon	10000	
Smith Geo. Wilson.....	Dame Alice L. Rosa et al	210	
Tiffin Chs L.....	John V. Calcutt	1342	
Valiquette Alph.....	Geo. B. Burland	833	
Wong Wee.....	Woo Yuan et al	220	
Ward Jos.....	Alex Dingwall	200	
White Lloyd S.....	Dame L. Millar	128	
<b>St Henri</b>			
Tremblay J. R.....	J. A. Madore et al	171	
<b>St Laurent</b>			
Berthelette E.....	Liquidateurs Banque Ville Marie	171	
<b>St-Louis—Mile End</b>			
Bélanger Jos et al.....	Liquidateurs Banque Ville Marie	119	
<b>St Luc</b>			
Lacouture J. Od.....	J. U. Emarde et al	395	
<b>St Téléphore</b>			
Valade Wm.....	A. Proulx et uxor	106	
<b>Westmount</b>			
Lilley Wm.....	Raoul Dandurand	145	
<b>Cour Supérieure</b>			
<b>JUGEMENTS RENDUS</b>			
DÉFENDEURS. DEMANDEURS. MONTANT.			
<b>Beaulac</b>			
Montpas Philias.....	J. H. Dionne	1190	
<b>Chicago, Ill.</b>			
MacDougall J. E.....	D. A. McCaskill	4151	
<b>De Lorimier</b>			
Municipalité de De Lorimier.....	O. L. Hénault et al	1368	
<b>Kemptville, Ont.</b>			
Hagan James.....	Thos Robertson Co	160	
<b>Lachine</b>			
Major Ambroise.....	Daniel McDonnell	197	
<b>Longueuil</b>			
Ste Marie J. André.....	Frs Benoit	264	
<b>Magog</b>			
Whitehead A. J.....	E. C. Perkins	117	
<b>Montreal</b>			
Baynes O'Hara.....	Dame K. F. Wade et vir	40	
Bissonnette Ant.....	Gilbert Mireault	139	
Clément Pierre.....	A. S. Marchand	252	
Calder Lorenzo.....	Dame L. Millar	192	
Desparois E. W.....	Jos Roy et al	500	
Drolet Benj.....	C. X. Tranchemontagne	240	
Fiset Arth Dame M. L.	Collette et vir	2231	
Johnson Wm.....	D. A. McCaskill	10950	
Laughlin Dame M. E. et al.	John H. Seed	6000	
Lauzon Jos et al.....	G. Deserres	559	
Major Ambroise.....	Daniel McDonnell	197	
Marier J. A. et al.....	L. Larue jr	117	
Morin Tancrede.....	G. W. Foisy et al	200	
Proctor A. J. et al.....	Hugh Graham	161	
do	J. H. Racicot	151	
Richard Steves L.....	The Pabst Brewinr Co	490	
Roger Dame C. et vir.....	Nap Guilbault	171	
Sommerville Dame Am Cong.	College	3202	
Wark Dame Martha F.....	Ed Nield	125	

# FAUCHER & Fils

Importateurs et Marchands-Ferronniers

## Bois et Garnitures de Voitures

Fournitures pour Carrossiers et Forgeons, telles que Fer en barres, Acier, Charbon de forge, Peintures, Vernis, etc.

Nos. 796 à 802, Rue Craig,

**MONTREAL.**

Téléphone Main 576

**FERRONNERIES, HUILE, PEINTURES, CHARBON, ETC., ETC.**



Manufacturiers et Importateurs, Montréal.

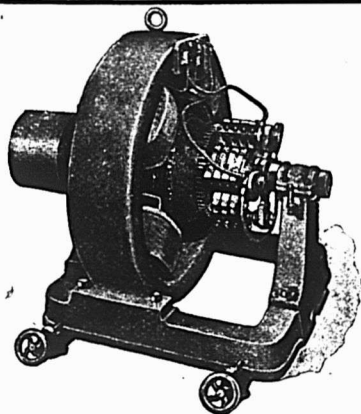

**BARTON & CO.,** Manufacturiers de DYNAMOS ET MOTEURS

N'IMPORTE QUEL VOLTAGE—TOUTES LES DIMENSIONS  
Les personnes désirant obtenir des machines de première classe consulteront leurs meilleurs intérêts en nous écrivant pour avoir nos prix. Réparations, une spécialité.

Bureau et ateliers: 352 RUE WELLINGTON, LONDON, ONT.

## THOS SONNE, Sr.

MANUFACTURIER DE

## Auvents, Tentes, Voiles

Et drapeaux de toutes les nations

Bâches de Voitures, Couvertures de Chevaux, Stores pour Chassis à ressort à l'intérieur du rouleau

## Location de Tentes en tous genres

Prelarts et Vêtements en peau huilée, Câbles pour monte-charges établis à bref délai.

## Echelle de sauvetage à bon marché

**193 RUE DES COMMISSAIRES,**

Coin St-Sulpice, Montréal

Téléphone Bell Main 1161.

<b>Sherbrooke</b>		
Fortier Ovide	Malvina Durocher et vir	114
<b>Sault Ste Marie</b>		
Beck Chs.....	The Fairbanks Co	158
<b>Ste Anne de Bellevue</b>		
Hugher G. H. A.....	J. R. Bourdeau	125
<b>St Constant</b>		
Lefebvre Edm L.....	L. Letourneau	200
<b>St Louis Mile-End</b>		
Paquette Jos.....	R. S. C. Bagg	216
<b>Weedon</b>		
Tanguay Nap. P.....	C. Hamel	100
<b>Westmount</b>		
Munro Dame Kate et al	J. O. Dupuis	250
<b>Wotton</b>		
Larain Siméon.....	R. M. Beal Leather Co	227

### Cour de Circuit

JUGEMENTS RENDUS

DÉFENDEURS. DEMANDEURS. MONTANTS.

#### Aylmer

Foucault Félix..... W. Robidoux 19

#### Acton Vale

Provost E..... Imperial Varnish Co 69

#### Ascot

Mc Clintock Wm. J. Mackinnon et al esqual 24

#### Belœil

Robert Alf..... J. F. Coté 21

#### Buckingham

Wilson Ulric J..... P. Kearney 25

#### Brompton

Buteau Dame Délina..... H. Rochette 38

#### D'Israeli

Bissonnette Jos..... J. L. Bellemare 28

#### Ditton

Crepeau Jos..... Marguerite Surprenant 50

#### Farnham

Morin Ovila..... L. Palardy 5

#### Granby

Lapointe Phil..... J. Coderre et al 29

#### Jeune Lorette

Carreau Edm..... Grégoire Filteau 15

#### Lachine

Laframboise A..... J. Monarque 10

#### Longueuil

Jones Wm. H..... Geo. Woodhouse 17

Benoit C..... J. B. Léonard 26

#### Maisonneuve

Labelle F. H..... Dame E. Arial 42

#### Montreal

Awalt A..... Dame Jane Aspinall 53

Abrams Nathal..... Dame H. Léveillé 20

Arcand J. B..... Z. Prezeau 10

Beaupré T..... J. Galarneau 5

Boucher Dame Vve C..... J. E. Lannes 40

Berthelet Henri..... A. Bertin & Cie 23

Boivin J. O..... L. A. Gagnier 9

Bastien Arth L..... D. Lemieux 22

Brodén Mary..... Dame C. McGuin 46

Brown héritiers de Alf. S. Z. Sénécal 79

Boyd J..... E. Siviers 8

Brown S. G..... C. A. Saunderson 6

Bergeron G..... De A. Ménard et vir 10

Bourguignon C..... E. Dansereau 11

Bourque E..... J. Lamoureux 31

Courcelles Rémi..... U. Archambault 12

Cavallo De P. Dme S. Delongchamps 37

Cusack M..... L. P. Dupré 10

Champoux W..... L. Villeneuve 10

Drapeau B. A..... J. B. Bibeau 6

# LE PRIX COURANT

Dussault Ernest.....	Stanislas Viau	7
Domin. Cotton Mills Co.....	E. Garneau	6
Desjordy A.....	A. A. Massé	10
Dicks J.....	Mlle H. Hardy	16
Desautels Albina.....	Mlle A. Desautels	30
Deslauriers Jules.....	O. Proulx et al	6
Daignault A.....	Can. Carbonate Co	6
Drainville G.....	J. R. Bourdeau	15
Emond Henri.....	A. Doutre	9
Fontaine H.....	A. Bienvenu	52
Fortin A.....	Dme Z. Marineau esqual	50
Fryer C.....	J. Bacon	22
Gravel E.....	J. O. Robert	5
Gunning Dame B. J.....	Dame E. Bone	19
Gervais O.....	A. Forgues fils	27
Handfield Geo.....	J. E. Jodoin	6
Jobson W.....	S. Craig et al	9
Kelman R.....	W. Jacobs	61
Leofred Alfred.....	J. Lamoureux	76
Lépine A. L.....	J. O. Robert	9
Lefebvre E.....	N. Chauvin	9
Love T. H. et al.....	Bank of Hamilton	54
Lebrun J.....	P. L. Riopelle	7
Lafleur, R.....	R. H. Bernier	15
Lavoie, Jos.....	J. B. Grégoire	99
Laverdure J.....	E. Caugmartin	13
Massey F.....	E. M. Lovelace	13
McHugh F. J. et al.....	Dame P. Valois	60
Maurice T.....	J. Corbeil	54
Mohan Jas.....	Dame Y. Bourgeault	5
	et vir	
Martin J. B.....	M. Tapley	6
Morgan Jas. De Y.....	Bourgeault et vir	5
Michelin G.....	E. H. Kennedy	5
Meaher D.....	P. O'Neil	24
Organ H. C.....	Dme J. O. Lovelace et vir	80
Poirier Hy et al.....	M. Tapley	21
Permentier L.....	P. L. Riopelle	9
Pinault F. X.....	L. A. Gagnier	15
Quinn Geo.....	N. Bernier	32
Redding W. H.....	J. J. Hayes	10
Russell P.....	P. Lamontagne	35
Roger Wilfrid.....	Calixte Ethier	14
Ray J. J.....	E. A. Cole et al	6
Rivet A.....	A. Gagnon	9
Rich. Stamp.....	T. Larin et al	8
Rivet E.....	E. Fortin	56
Silverman S. J. et al.....	C. Sisenwain	38
St Martin Chs.....	J. Charest	90
Spindle S. T.....	R. W. Gray	9
Stuart R. J.....	Brady Bros	29
St Denis N.....	P. Gosselin	5
Samson W.....	J. B. Baillargeon	23
Tighe F.....	C. A. Wilson	54
Wood R. E.....	A. Dillon	5
Welch H. W.....	Ed Goodwin	35
<b>Notre-Dame de Grâces</b>		
Morgan J. F.....	T. R. Ringeway	8
<b>Québec</b>		
Blain G.....	C. Pouliot	17
<b>Shawinigan Falls</b>		
Eno J.....	S. M. Luke	18
<b>Sherbrooke</b>		
Bélanger J. P.....	J. P. Cook et al	15
Rivard Mag.....	J. Houle	44
<b>Sidney</b>		
Green H.....	The Empire Mfg Co	25
<b>Ste Cunégonde</b>		
Robillard J.....	E. Sicard	10
<b>St Henri</b>		
Lapierre Raoul.....	The Mason & Risch	
	Piano Co	51
Fournier Nap.....	A. Bertin & Cie	23
Lefebvre M.....	A. Viau	20
Bissonnette Dame vve O. W.....	Robidoux	7
Dugas F.....	W. Robidoux	17
Giroux J. A.....	L. A. Boyer	99
Chevalier P.....	F. Fichaud	38
<b>St Jovite</b>		
Wilson F. X.....	T. Wilson et al	25
<b>St Louis Mile-End</b>		
Benoit B.....	P. Lavallée	25
Bazinai J.....	W. H. Edge	50

**PAIN POUR OISEAUX** Est le "Cottam Seed," fabriqué d'après six brevets. Marchandise de confiance; rien ne peut l'approcher comme valeur et comme popularité. Chez tous les fournisseurs de gros.

**La Peptonine**  
Le véritable aliment des enfants, pur, stérilisé, approuvé par les analystes officiels, recommandé par les autorités médicales.  
**Se détalle à 25 cts la grande boîte.**  
Pour les cotations, consultez les prix courants de ce journal.  
**F. COURSOL, Seul Propriétaire,**  
382 Avenue de l'Hôtel de Ville. - MONTREAL.

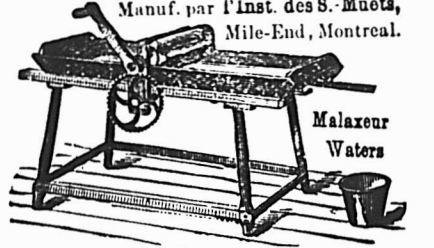
Manuf. par l'Inst. des S.-Muets, Mile-End, Montreal.  
  
Malaxeur Waters

**COURSE POUR LES TAPIS...**  
Tel est le mot qui exprime le mieux l'activité qui prévaut en ce moment dans les Tapis, Rideaux et Couvertures de plancher à chacun de nos Trois Grands Magasins de Tapis.  
**THOMAS LIGGET,**  
1584 rue Notre-Dame, Montréal.  
2446 rue Ste-Catherine, Montréal.  
175 & 179 rue Sparks, Ottawa.

**G. ELIE AMYOT**  
IMPORTATEURS D'ARTICLES DE  
**Modes et Hautes Fantaisies**  
EUROPÉENNES ET AMÉRICAINES  
Téléphone 887 ♦ En gros seulement  
59, rue Dalhousie, B. V., Québec

**FOURRURES! FOURRURES!**  
  
Importateur et exportateur en gros de fourrures brutes et préparées. Manufacturier de fourrures pour Messieurs, Dames et Enfants, telles que Fardessus, Jaquettes Collettes, Coats Tours de Cou, etc., aussi Mitaines et Gants de Chamols.  
On paie le plus haut prix du marché sur consignation de fourrures non-préparées, Peaux, Cires d'Abelle et Racines de Ginseng.  
**HIRAM JOHNSON, 494 Rue St-Paul.**

**HARDOUIN LIONAIS**  
D.C.D., L.C.D.,  
**CHIRURGIEN DENTISTE,**  
Gradué du " Philadelphia Dental College  
Licencié du Collège Dentaire de la P. de Q.  
**2359 RUE STE-CATHERINE**  
MONTREAL  
Tél. de Bureau: Up 2498.  
Résidence. E. 870

<b>St Paul de Chester</b>	
Roberge Phil.....	V. Dionne 41
<b>Ste Rose</b>	
Cyr J.....	T. Ouimet 57
<b>St Vincent de Paul</b>	
Chartrand A.....	T. H. Lesage 13
<b>West Farnham</b>	
Patoine J. B.....	E. Tison 12
<b>Windsor Mills</b>	
Bawlis Geo.....	N. Bourque 91

**VENTES PAR LE SHÉRIF**  

Du 8 au 15 Juillet 1902.  
**District de Montréal**  
Olivier Limoges vs J. B. Martineau.  
St Léonard de Port Maurice—Le lot 346 avec bâtisses.  
Vente le 10 juillet, à 11 h. a. m. au bureau du shérif à Montréal.  
Chs. E. Archibald vs Octave Drouin.  
Westmount—Le lot 214-25 d-2 situé rue Sherbrooke, avec bâtisses.  
Vente le 12 juillet à 11 h. a. m., au bureau du shérif à Montréal.  
Labelle & Payette vs La Cie de l'Opera Comique de Montréal.  
Montréal—Le lot 528 du quartier St Louis situé rue Cadieux, avec bâtisses.  
Vente le 10 juillet, à 2 h. p. m., au bureau du shérif.  
Louis Sylvestre vs Damien & Frère.  
Montréal—Le 1/2 indivis du lot 10-68 du quartier St Jean Baptiste situé rue St André, avec bâtisses.  
Vente le 10 juillet, à 3 h. p. m., au bureau du shérif.  
Hy. Arth. Mackie vs Dame Vve J. Simpson.  
Montréal—La partie nord-ouest du lot 843 du quartier St Louis situé rue St Dominique avec bâtisses.  
Vente le 11 juillet, à 2 h. p. m., au bureau du shérif.  
Joseph Hurteau vs Dame Vve Georges Dufaulx et al  
Contrecoeur—Le lot 289 contenant 54 arpents, avec bâtisses.  
Vente le 3 juillet à 11 h. a. m. à la porte de l'église paroissiale.  
In re Dame J. B. Filiatrault St Louis  
Ste Rose—La moitié indivise du lot 404, avec bâtisses.  
Vente le 10 juillet, à 11 h. a. m., à la porte de l'église paroissiale.  
**District de Chicoutimi**  
La Ville de Chicoutimi vs Etienne Martel  
Chicoutimi—Les lots 392 et 467.  
Vente le 8 juillet, à 10 h. a. m. au bureau du shérif.  
**District d'Iberville**  
Louis Brosseau et al vs Guillaume Larocque et al  
Ste Anne de Sabrevois—Les lots 113-114 et 7 avec bâtisses.  
Vente le 8 juillet, à 11 h. a. m. à la porte de l'église paroissiale.  
**District de Québec**  
Dame vve Ibrahim Dufresne vs Jules Bélanger.  
Québec—Le lot 143 du quartier St Roch situé rue Prince Edouard ainsi que le lot 142 situé rue St Anselme.  
Vente le 11 juillet, à 10 h. a. m. au bureau du shérif.

*District de Rimouski*

L. H. Chouinard vs Hermas Lauzier.  
 Ste Félicité—Le lot 169 contenant 50 acres, avec bâtisses.  
 Vente le 9 juillet, à 10 h. a. m., à la porte de l'église paroissiale.  
 Alph. P. Pelletier vs Dame Catherine Cannel et Octave Dubé.  
 St Mathieu—Les lots 104 et 194, avec bâtisses.  
 Vente le 11 juillet, à 10 h. a. m., à la porte de l'église paroissiale.

*District de St Hyacinthe*

Dame Mary Wells vs H. St Germain et Alpb Benoit.  
 St Théodore d'Acton—Le lot 61 avec bâtisses.  
 Vente le 8 juillet, à 2 h. p. m., à la porte de l'église paroissiale.

**"Le Petit Jardin Illustré"**

Paraissant chaque semaine.  
 Bureaux: 84 bis, rue de Grenelle, Paris.  
 Lire dans le numéro du 21 juin 1902.  
 Un jardin alpestre, Notes de la semaine.—L'exposition de l'alcool à la galerie des machines.—La culture fruitière en Hollande.—La tomate et les Altises.—Pour détruire les Altises.—Caissette-prime.—Le jardin d'agrément.—Travaux du mois.—Haricot multiflore ou d'Espagne.—Des plantes de montagne à utiliser en bordure dans les jardins.—Le potager.—Travaux de la quinzaine.—Pour avoir de beaux et bons melons cantaloup.—Jardin fruitier.—L'ensachage des pommes et des poires.—Viticulture.—Dans le vignoble en juin.—Correspondance.

**"La Semaine Française"**

20, rue de la Victoire, Paris, Sommaire du 15 juin 1902.  
 Chronique politique: France. Etranger. Courrier de Paris: La main de Mme Humbert Variétés: La fin de ma journée par Jules Simon. Alphonse Daudet. Le prix Sully-Prud'homme. Poésies: Pégase. Un peu d'histoire parlementaire: La Chambre des députés. Les deux présidents. Echos de Partout. Le deuxième congrès des poètes. Les "Mémoires d'un Médecin". L'œuvre de la Croix-Rouge. Livres propos: La peur de la mort. Beaux-Arts: Un désespéré de l'art. L'actualité littéraire: La petite épouse. Les Usuriers de Paris (Suite). Journal des Connaissances utiles. Le Monde et la Mode.

**TRANSMISSION ELECTRIQUE SANS FIL**

Après la télégraphie sans fil, voici qu'on aurait découvert la transmission, sans fil également, de l'énergie électrique, appliquée à l'électricité.  
 En effet, M. Armstrong, si l'on en croit la "Westminster Gazette", aurait fait des essais sur une nouvelle lampe électrique qui a fourni de la lumière à une distance de 4 à 5 milles de la source d'électricité; M. Armstrong s'était servi de la terre, qu'il considère comme grand réservoir d'électricité, en combinant ce courant de basse tension avec des décharges d'un haut potentiel. La batterie qu'il a employée n'était que de huit volts, et le courant inférieur à un ampère.  
 Si cette découverte arrive à des résultats pratiques, elle amènera, évidemment, une révolution dans l'éclairage.

**ETIQUETTES** N'importe quelle grandeur. 1 à 17 couleurs. Tous les procédés

Etiquettes pour Costumes. Etiquettes pour le Stock. Dessins soumis.  
**LEVY & CO., IMPRIMEURS, TORONTO**  
 19 Leader Lane

**McArthur, Corneille & Cie**

Importateurs et Fabricants de Peintures, Huiles, Vernis, Vitres, Produits Chimiques et Matières colorantes de tous genres.

Spécialités de Colles-fortes et d'Huiles à Machinerie.  
 DEMANDEZ NOS PRIX  
**310, 312, 314, 316 RUE ST-PAUL MONTREAL.**

L'ECHELLE WAGGONER est la meilleure sur terre pour placer les doubles chassis, enlever la glace des dalles, peinturer, faire la plomberie et pour tous usages. Nos échelles et nos voitures à échelles pour le feu, dans les villes et villages, sont à bon marché et les meilleures. Catalogue gratis.

The Waggoner Ladder Co., Limited, LONDON, ONT.



Tel. Bell up 971  
**The Crescent Electric Co.**  
 L. ROUSSEAU, Gérant. 2503 Ste-Catherine  
 Installation de lumière électrique et d'horloges de contrôle électrique, téléphones pour entrepôts, cloches électriques, etc. Seuls agents pour la  
**STANDARD ELECTRIC TIME CO. de Waterbury, Conn.**

**PRODUITS DE ONEIDA COMMUNITY**  
 LICOUS, CHAINES À VACHES, Mains-de-Guide (Snaps), etc., etc.  
 Toutes les grandeurs, tous les genres. Peuvent être obtenus de tous les Jobbers du Canada.  
 Fabrique: — NIAGARA FALLS, Ont.

**Ontario Silver Co., Limited**  
 NIAGARA FALLS, Canada.

Manufacturiers de Cuillers, Fourchettes, Coutellerie et Articles en plaqué.  
 Demandez notre catalogue et nos cotations.

**Machinerie à faire les Chemins**

Machines à dresser les routes "Champion," Broyeurs de pierres, Rouleaux compresseurs, Balayeurs de rues, Etendeuses de macadam, Charrues à terrassements, Raclours-niveleurs à roues.  
 The Good Roads Machinery Co., Limited.  
 John Challen, gérant, HAMILTON, Ont.

**L'AMIANTE DANS LE MONDE**

On a découvert de l'amianté dans beaucoup de pays, mais principalement en Italie, au Canada, dans l'île de Terre-Neuve, aux Etats-Unis, dans l'Amérique centrale et du Sud, en Chine, au Japon, en Espagne, au Portugal, en Hongrie, en Allemagne, en Russie, dans la colonie du Cap et dans l'Afrique centrale.

Cependant, bien que certains journaux annoncent parfois la découverte de nouveaux gisements d'amianté de qualité supérieure, il n'y a guère que les variétés d'Italie et du Canada qui puissent être employées dans l'industrie.

Les renseignements ci-après au sujet de l'amianté de ces deux dernières provenances, ont été extraits d'une étude de M. Alfred Fisher, général manager de la United Asbestos Company.

L'amianté d'Italie est connu depuis la haute antiquité, mais ce n'est guère qu'en 1866 que l'on commença à l'employer d'une manière pratique dans l'industrie, sous forme de tissus, de papiers et d'enduits isolants.

Il y a trois gisements d'amianté en Italie.

Le premier, celui de la vallée de Suse, a environ 2000 ha<sup>2</sup> d'étendue et est situé à une altitude variant de 1800 à 3000 m au-dessus du niveau de la mer.

On y extrait de l'amianté ayant l'apparence floconneuse et aussi de la poudre blanche d'amianté employée en peinture. Les flancs de la montagne étant assez escarpés, les travaux d'extraction et le transport offrent d'assez grandes difficultés.

Le second gisement est situé dans la vallée d'Aoste et s'étend d'Ivrea, petite localité à environ 65 km au nord de Turin, à la ville de Chatillon. Le gisement est très important et pour ainsi dire inépuisable; l'amianté qu'on en extrait a la fibre longue et forte et est onctueux au toucher; c'est la variété connue sous le nom de "grey fibre".

Le dernier et peut-être le plus important gisement, est situé dans la partie de la Lombardie connue sous le nom de Valteline, le district est divisé en cinq communes et la superficie totale des diverses mines d'amianté est d'environ 10,000 ha.—L'amianté de cette provenance, qui est de la même espèce que celui de la vallée d'Aoste, se rencontre en abondance sur tous les points du district et est partout de qualité supérieure. Ici encore, l'escarpement du terrain et l'absence presque complète de chemins carrossables constituent de sérieuses difficultés pour l'extraction et au transport du minerai. On a creusé des puits et des galeries et l'on se sert de la dynamite pour désagréger les blocs renfermant de l'amianté.

L'amianté du Canada diffère, comme



formation, de l'amiante d'Italie. Ce dernier, ou amiante véritable, appartient au groupe des hornblendes, tandis que la variété du Canada n'est qu'une espèce de serpentine appelée chrysotile.

L'amiante du Canada se rencontre en veines d'une épaisseur variant de 0,50 à 0,90 et parfois 1,20 m. On le divise en trois qualités, selon la longueur des fibres; la fibre longue sert à fabriquer des tissus, tandis que les qualités inférieures sont employées pour la fabrication de cartons, papiers enduits, joints et bourres pour pistons de machines à vapeur, etc.

Les gisements d'une certaine importance sont situés à quelques lieues à l'est de Québec, spécialement dans les communes de Thetford, Ireland, Coleraine et Wolfetown.

C'est en 1878 que l'on commença à exploiter les gisements canadiens, mais les 50 tonnes qui furent extraites dans le courant de cette année trouvèrent difficilement preneur.

Toutefois, de 1884 à 1891, cette industrie s'est considérablement développée, et le Canada exporte actuellement de grandes quantités d'amiante. Les envois se composent principalement d'amiante de 2e et 3e qualité, employé surtout aux États-Unis pour couvertures de chaudières et conduites de vapeur, cartons pour toitures, couleurs, etc.

Il est à remarquer que l'amiante à longue fibre de première qualité, ne se trouve que dans les environs de Thetford et la mine n'en produit que des quantités relativement peu importantes.

Pour terminer, nous dirons quelques mots sur le mode de préparation de l'amiante, surtout celui de provenance canadienne, l'amiante d'Italie, moins fibreux, nécessitant l'emploi de machines spéciales. Après avoir été triés, les blocs d'amiante sont broyés, de manière à ne pas briser les fibres, et ces dernières sont ensuite soumises à l'action d'une espèce de crible, afin de séparer les fibres longues des courtes.

Les fibres longues sont traitées à peu près comme les textiles ordinaires avec cette différence, toutefois, que, n'étant pas feutrables, elles doivent être soumises à un procédé de "concentration" avant de pouvoir être filées. C'est ce qui rend fort difficile la fabrication des tissus fins en amiante. Ces tissus sont enduits de caoutchouc et employés principalement pour la fabrication de joints, etc., pour conduites de vapeur, usage pour lequel ils conviennent on ne peut mieux, à cause de leurs propriétés isolantes et parce qu'ils sont mauvais conducteurs de la chaleur.

La fabrication des cartons et papiers en amiante offre également beaucoup d'analogie avec la fabrication des cartons

## GRAVEL & DUHAMEL

IMPORTATEURS DE

### Fournitures de Sellerie et Carrosserie

SPECIALITÉS :

Garnitures pour harnais, Tops,  
Roues. Trains, Cuirs à bourrer  
Vernis et Peintures.

Et en général tout ce que nécessite la fabrication des voitures

276 rue St-Paul, 117 des Commissaires  
Tel. Main 551-2705. Marchands 51.

## LOCKERBY & MCGOMB

Manufacturiers de

**FEUTRE PRÉPARÉ** pour couvertures marque "SHIELD"

**FEUTRE Goudronné** marque "DOMINION"

**PAPIER POUR GARNITURES DE COLD STORAGE. FEUTRE A TAPIS.**

**COALTAR ET POIX POUR COUVREURS.**

65, rue Shannon,  
TELEPHONE Main 1989 Montréal



**LE BUREAU DU JOUR**

Toutes les combinaisons nécessaires pour rendre un bureau pratique, abrégeant l'ouvrage et économique se trouvent dans ceux que nous manufacturons. Sous le rapport de la matière première, de la construction, du fini et de l'utilité, de la durée et du dessin, ils devancent toutes les autres marques.

Ils transforment tout bureau en un bureau plus confortable. Notre catalogue fournit tous les renseignements.

**Canadian Office and School Furniture Co., "Limited,"**  
Preston, Ont., Can.

Ameublements pour Bureaux, Ecoles, Eglises et Loges.

**LS. DESCHENES**  
**ENGANTEUR DE COMMERCE**  
**Jobber en Chaussures**  
**No 60 RUE ST-JEAN**  
**QUEBEC**

N. B.—Messieurs les marchands de la campagne épargneront de l'argent en venant me faire visite avant d'acheter ailleurs. J'ai constamment en mains toutes sortes de jobs pour leur commerce.

et papiers ordinaires. Quant aux ouvertures pour conduites de vapeur, chaudières, etc., c'est le résultat d'un procédé spécial et qui serait un peu long à décrire.

Il convient de remarquer qu'il y a une douzaine d'années, on ne produisait guère que trois ou quatre articles en amiante, tandis que maintenant la liste en comporte plus d'une centaine, et l'usage de ce produit s'étend encore journellement.

### DECOLORATION DE LA RESINE

La résine du commerce ou colophane a généralement une coloration brune qui, dans beaucoup de cas, nuit à son emploi. La suppression de cette matière colorante, obtenue sans que la résine perde de ses qualités premières, augmente sensiblement la valeur de celle-ci et fait l'objet d'un nouveau brevet français dû à M. Arledter-Dobler et dont nous trouvons l'analyse dans le "Papier".

Si l'on dissout, à une température ne dépassant pas 200 degrés centigrades et en l'agitant, une certaine quantité de résine mélangée à trois fois son volume d'eau avec une proportion de substance alcaline—soude caustique, potasse caustique, carbonate d'ammoniaque, etc.—bien inférieure à celle nécessaire à la saponification, puis qu'après un temps déterminé, on interrompt l'action chimique par une introduction d'eau froide, la matière colorante reste dans la lessive sans qu'il y ait saponification.

La cuisson étant interrompue par cette opération, la résine se dépose sur le fond de l'appareil.

Si, après évacuation de la lessive au moment de dissoudre la résine, on introduit de l'acide carbonique, la très petite quantité de résinate de soude formé se décompose en donnant lieu à de l'acide résinique libre et à un carbonate alcalin. Cet acide carbonique joue, au point de vue chimique, un rôle indifférent; il expulse l'air et empêche une oxydation de la résine qui colorerait celle-ci à nouveau.

Le résultat obtenu est encore meilleur quand la manipulation ci-dessus décrite a lieu dans le vide, car la résine décolorée et dissoute pour la deuxième fois à basse température est d'une grande blancheur. Le travail dans le vide permet d'autre part d'expulser l'eau absorbée pendant l'opération de la décoloration.

Les acides résiniques, quand ils existent en excès et dans certaines conditions, jouent dans l'autoclave, en présence de la vapeur d'eau, le rôle d'agents de décomposition et de précipitation.

Ce procédé permet d'obtenir avec des résines très foncées un produit très clair.