

PAGES  
MANQUANTES

# LE PRIX COURANT

REVUE HEBDOMADAIRE

Commerce, Finance, Industrie, Propriété Foncière, Assurance

Publié par ALFRED et HENRI LIONAIS, éditeurs-propriétaires, au No 25 rue Saint-Gabriel, Montréal, Téléphone Bell Main 2547, Boîte de Poste 917. Abonnements: Montréal et Banlieue, \$2.00; Canada et Etats-Unis, \$1.50; France et Union Postale, 15 francs. L'abonnement est considéré comme renouvelé, à moins d'avis contraire au moins 15 jours avant l'expiration, et ne cessera que sur un avis par écrit, adressé au bureau même du journal. Il n'est pas donné suite à un ordre de discontinuer tant que les arriérages et l'année en cours ne sont pas payés.

Adresser toutes communications simplement comme suit: **LE PRIX COURANT, MONTREAL, Can.**

VOL. XXIII

VENDREDI, 24 MARS 1899

No 12

## COMMERCE, INDUSTRIE, FINANCE

Les bâtiments à grand nombre d'étages qui ont tant fait parler d'eux ne paraissent pas destinés à se multiplier, si nous en jugeons par le fait suivant:

Le Conseil municipal de Chicago vient en effet d'adopter un nouveau règlement sur les constructions.

Ce règlement a été rédigé par une commission spéciale nommée par le maire et composée de représentants du Conseil, des propriétaires, des commerçants, des assurances, etc.

La plus importante des parties de ce règlement est celle qui limite à 130 pieds, soit dix étages, la hauteur des bâtiments dans le quartier des affaires. Cet article a été adopté dans le Conseil, à une grande majorité, malgré une très vive opposition.

Un autre article autorise, pour les volets, l'emploi de verre armé au lieu de tôle. Cette substitution a été recommandée par les compagnies d'assurance et aussi par le service de secours contre l'incendie. Le verre armé résiste aussi bien que la tôle au feu et à l'eau, et il permet aux gardiens de nuit de voir du dehors un incendie intérieur, et on peut briser facilement les volets en cas d'urgence.

Les architectes doivent présenter leurs plan et devis avant qu'on dé-

livre l'autorisation de construire; ils doivent, de plus, être pourvus d'une licence, sans quoi la demande n'est pas prise en considération.

Tous les bâtiments de quatre étages et plus doivent avoir des appareils métalliques de sauvetage, et les cages d'ascenseurs doivent avoir leurs murs à l'épreuve du feu.

\*\*\*

M. J. T. R. Laurendeau de la maison Hector Lamontagne & Cie vient d'être cruellement frappé dans ses affections les plus chères par la mort à l'âge de 6 ans de son fils Marcel.

Nous lui offrons ainsi qu'à sa famille dans le deuil, les respectueuses condoléances de ses amis du PRIX-COURANT.

\*\*\*

L'ingénieur Germain, employé au ministère des postes et télégraphes de France, a mis au jour une invention qui paraît destinée à révolutionner le téléphone.

Par une ingénieuse adaptation du microphone au fil du téléphone les vibrations reçues par le fil sont rendues plus fortes de manière qu'il est inutile de placer le récepteur à l'oreille ou d'approcher la bouche de l'instrument.

La conversation peut facilement se faire entre deux personnes placées à plusieurs verges de distance du téléphone.



L'invention a été soumise à plusieurs expériences officielles qui ont obtenu le succès le plus complet.

\*\*\*

M. L. P. Normandin qui a remplacé M. Napoléon Picard comme agent de la "Commercial Union Assurance Co," à Montréal, vient de former une société avec M. Alp. Desrosiers qui a été pendant plusieurs années avec MM. Kent & Turcotte, comptables de Montréal. MM. Normandin et Desrosiers agiront conjointement désormais comme agents de la ville pour la "Commercial Union."

\*\*\*

Il existe une crise sérieuse dans la ganterie de cuir en Allemagne.

L'industrie silésienne des gants en cuir glacé, qui jadis était extrêmement florissante, recule depuis des années.

C'est en partie, la conséquence de la politique douanière américaine qui a rendu l'exportation assez peu rémunératrice ; mais il faut y voir aussi la suite de ce que, en Silésie, contrairement à ce qui, par exemple, se passe en Bohême, on fabrique principalement des gants de qualité supérieure et que depuis quelque temps le grand public préfère de plus en plus les sortes bon marché.

Or, depuis le commencement de cette année un nouveau recul des affaires est à enregistrer.

À Breslau, on vient de remercier encore des ouvriers dans plusieurs fabriques, parce que l'exploitation ne reste pas à son ancien niveau.

Plus désagréablement encore, le recul se fait sentir à Haynau où la fabrication des gants est une des industries les plus importantes.

Depuis le jour de l'an on n'avait, dans les fabriques de Franke et de Kippermann, cessé de congédier des ouvriers ; or, ces jours derniers on y a remercié tous les ouvriers gantiers sans exception, tandis que

dans un autre établissement, cette mesure n'a frappé que la moitié des ouvriers.

\*\*\*

MM. Frank Duckett de la maison d'exportation Duckett, Hodge & Cie qui se trouvait à bord du SS. Castilian, dont les journaux ont raconté l'accident, et qui a été transféré à bord du Vancouver, est arrivé à bon port en Angleterre.

Un autre représentant Montréalais, de l'industrie fromagère, M. Fred. Fowler, a passé par les mêmes péripéties que M. Frank Duckett, et s'en est tiré comme son compagnon de voyage, d'une manière—relativement—satisfaisante.

\*\*\*

La manufacture de biscuits de Christie, Brown & Cie à Toronto va subir une transformation à peu près complète.

Les bâtiments existants recevront une addition de deux étages.

D'autre part, la compagnie fera construire un nouvel édifice qui coûtera, dit-on, une vingtaine de mille dollars, ce qui prouve que l'on fait de l'argent à fabriquer des biscuits.

\*\*\*

Nouvelles du pays du Champagne:

Nous avons sous les yeux la situation industrielle du 2<sup>e</sup> semestre de 1898 donnée par la Chambre de commerce de Reims et d'Épernay, nous y lisons ce qui suit (de la séance du 23 janvier 1899) :

"Le total des bouteilles expédiées par l'arrondissement d'Épernay pendant le 2<sup>e</sup> semestre 1898 s'élève à 5,872,423, dont 2,460,768 bouteilles en France et à l'étranger 3,411,655.

"Dans le premier semestre de cette même année, on avait expédié 4,096,429 bouteilles en France et 3,198,033 à l'étranger.

"Le total des expéditions se chiffre donc pour l'année 1898 par :

"6,557,197 bouteilles pour la

France et 6,609,688 bouteilles pour l'étranger, soit un total général de 13,166,885 bouteilles.

“ Si l'on compare ce chiffre avec ceux des bouteilles expédiées en 1896 et 1897, qui étaient en chiffres ronds de 9,400,000 en 1896 et de 12,697 en 1897, on constate une augmentation de 469,000 bouteilles en faveur de l'année qui vient de s'écouler.

“ Cette augmentation porte principalement sur le mouvement des affaires en France à cause des ventes importantes qui se sont traitées de négociant à négociant ou de commerçant à débitant en vins de 1893.

“ Les ventes à l'étranger sont restées stationnaires, car la faible augmentation de 6,000 bouteilles que l'on constate cette année est insignifiante.

“ En présence de ce résultat, il est superflu d'ajouter que le commerce de Champagne est toujours florissant et que les industries qui gravitent autour de lui partagent son essor.”

Dans ce qui précède il n'est question que de l'arrondissement d'Épernay ; mais il est certain que ceux de Reims et Châlons sont également prospères.

Nous pouvons donc en déduire ceci :

Que les vins champanisés à l'étranger ne font pas fléchir le chiffre des vins mousseux manutentionnés par nos négociants de la Champagne, loin de là.

Si dans le Saumurois, le Jura, la Russie, l'Allemagne, etc., on produit des vins mousseux, c'est que ce genre de vin plaît tant que la consommation générale augmente d'année en année.

Mais, ce qu'il y a de vrai, c'est que la production des vrais vins de Champagne tient toujours la corde, et que les vins d'imitation ne peuvent guère lui nuire.

\*\*\*

The Louiseville Shirt Mfg Co, vient de se faire incorporer. Le capital autorisé est de \$25,000. Le bureau se trouve à Louiseville, Qué.

Cette compagnie manufacturera cravates, chemises, bretelles, lingerie pour femmes, etc.

Les directeurs sont : M. Weissman, Montréal, Dame Fabiola Beaudoin, Louiseville ; B. Weissman, Montréal ; H. Caron, M. P. P., St Léon et E. Spitz, Montréal.

\*\*\*

M. J. H. Hunter de la maison Hislop & Hunter, provisions générales, est parti pour un voyage d'affaires en Europe, à bord du SS. Etruria.

\*\*\*

Un ingénieur allemand a examiné le tissu des bandelettes servant à enserrer les momies égyptiennes ; tissus échelonnés, comme âge, entre 2700 avant l'ère chrétienne et l'époque romaine ; et, quoique la plupart fussent imprégnés de matières gommeuses ou résineuses, et quelques-uns très fragiles, il a pu néanmoins étudier la trame et les procédés de fabrication.

L'immense majorité de ces tissus est composée de lin, et, sur trois cents échantillons, un seul, datant de l'époque romaine, est en laine ; les tentures, les tapis sont aussi en fils de lin, mais décorés sans aucune notion de perspective. Un fait assez curieux est la finesse extrême de ces tissus : l'un d'eux qui enveloppait les mains de Thoutmès III, au moins 1500 ans avant Jésus-Christ, est tellement fin, qu'il faudrait 150 milles de fil pour peser 2 livres : l'auteur conclut de ses observations que le tissage, dans l'ancienne Égypte, devait constituer un art véritable et non un simple métier.

\*\*\*

La Empire Tobacco Co, de Granby, Québec, est en train d'ajouter une aile à sa manufacture de tabacs.

La Farnham Corset Co, de Farnham, P.Q., a été incorporée avec un capital de \$12,000.

\* \*\*

The Manufacturer's Life Insurance Co, va faire construire à Brantfort, Ont., une succursale pour la transaction de ses affaires. Une partie du nouvel édifice sera divisée en confortables bureaux d'affaires qui donneront à la compagnie un joli revenu.

\* \*\*

MM. Campbell, Shearer & Co de Londres, Angleterre, fabricants de conserves de viandes vont construire à Halifax N. E., des abattoirs qui coûteront une demi-million de dollars.

Ces abattoirs seront organisés de manière à pouvoir débiter 30,000 têtes de bétail, 30,000 moutons et 20,000 porcs par année.

La compagnie se propose d'acheter 10,000 animaux de chaque espèce dans la province de la Nouvelle Ecosse, si toutefois elle peut se procurer sur place des animaux de choix.

La balance du stock sera achetée dans l'ouest.

\* \*\*

Pourquoi dit-on, en parlant de quelqu'un qui a revêtu ses plus beaux habits, qu'il "s'est mis sur son trente et un" ?

C'est que, dans cette locution, "trente et un" est une altération du mot "trentain," qui, autrefois, désignait un drap de luxe dont la chaîne était composée de trente fois cent fils ou trois mille fils, et qui ne s'employait que pour la confection des vêtements de cérémonie. Porter du trentain, c'était donc s'habiller richement.

De ce terme technique, le peuple a d'abord fait "trente un," puis "trente et un."

## LE CANADA ET LA FRANCE

Nous lisons dans la *Halle aux Cuirs* :

Chacun sait qu'au nombre des raisons qui entravent les exportations françaises, l'élévation des frets est en première ligne et, à cet égard, nous pouvons citer un exemple des services de la Cie générale Transatlantique.

Dernièrement, un de nos amis, dans le but d'aider au développement des relations entre les deux pays, expédiait à Montréal (Canada) un colis sous toile pesant 25 (105 lbs) kilos et contenant 3 douzaines de peaux sèches en poils d'une valeur de 135 fr. (\$26 06) pour être déivrées franco à Montréal en faisant payer le fret à destination.

Le connaissement donnait le détail suivant des frais :

Fret sur o m. 156 jusqu'à Montréal	40 fr.
Forfait de Paris au Havre.....	1 10
Timbre de connaissement.....	3 00
Permis d'embarquement.....	0 60
Commission de transit.....	2 00
Droit de statistique.....	0 10
Affranchissement.....	0 60
Frais de recouvrement 10 0/0, sur	
7 fr. 40.....	0 75

(Soit \$9.30). 48 15

Ne pouvant croire qu'à une erreur, l'expéditeur écrivait à la Cie Transatlantique et lui déclarait que si le colis de 25 kilos avait été bien taxé, le fait était tout simplement honteux.

La Cie Transatlantique répondait que l'on ne délivrait pas de connaissement à moins d'un minimum de perception et que ce minimum était de 20 fr. (\$3.86) pour la Cie Transatlantique et 20 fr. pour la Cie de New-York à Montréal.

Ainsi voilà une marchandise d'une valeur de 135 fr. pesant 25 kil. qui a payé 48 fr. 15 de port, soit plus de 35 0/0 de sa valeur.

Comment veut-on que dans ces conditions, les affaires soient possibles; nous savons bien qu'il s'agit d'un échantillon et qu'un chargement paiera une somme inférieure, mais le coup est porté et d'emblée l'échantillon envoyé est frappé de stérilité, c'est ce qui a eu lieu dans la circonstance, une douzaine de peaux cotée 45 f. (\$8.69 a été augmentée de 16 fr. (\$3 09) de port, ce qui la porte à 61 fr., (\$11.78) voilà comment les Compagnies de transports entendent les affaires? Ne serait-il pas au contraire plus logique, plus commercial de taxer à des taux absolument réduits et bas les colis échantillons, afin d'obtenir

un échange incessant entre tous les pays des types de produits et marchandises, ce qui ne peut qu'amener des frets importants.

En dehors de ces questions du coût des frets, nombreuses sont celles qui entravent les relations, nous en avons déjà parlé bien souvent, refus d'embarquement, délais, transbordement, surtaxe de pavillon, etc.

C'est précisément ce qui a donné l'idée de la création d'une ligne directe entre le Canada et la France, ligne d'une utilité incontestable et qui rendrait les plus grands services aux deux pays.

Malgré tous les efforts faits jusqu'à ce jour dans le but de cette création par l'honorable président de la Chambre de Commerce française, M. E. Galibert, on n'a pas encore abouti.

Qu'attendent donc les armateurs français pour prendre en mains un service qui, dès le début, offre une garantie de réussite, même s'il n'était subventionné par aucun des deux gouvernements, ce qui est le contraire, puisque l'année dernière chaque pays consentait à fournir une subvention.

Pourquoi ne s'est-on pas entendu ? Il est temps de prendre notre place.

Le Canada, en dehors de ses relations avec les Etats-Unis, se trouve directement relié avec l'Angleterre, l'Allemagne et la Belgique, et en France, à défaut de ligne directe, nos industriels qui non seulement trouveraient au Canada un bon débouché pour les produits manufacturés, mais pourraient aussi se procurer certaines matières premières, ont, d'un côté, à payer un surcroît de frais de transport, et d'un autre côté une surtaxe de pavillon.

De là découle une grande infériorité sur l'industrie anglaise, allemande et belge.

Qu'attend-on ? pense-t-on que les armateurs de ces trois pays vont nous créer une ligne directe ? on attendrait longtemps.

Au moment où la lutte commerciale est si forte, il est regrettable de voir l'initiative française ne pas se porter plus rapidement et plus efficacement sur la création d'une ligne directe entre le Canada et la France.

Puisse notre appel être entendu en haut lieu.

Sans vouloir rien détruire des raisons invoquées par notre estimable confrère pour la création prochaine d'une ligne directe entre la France et le Canada, nous ferons

observer qu'il existe d'autres voies que celle de la Compagnie Générale Transatlantique pour expédier, même en hiver, des marchandises de provenance française à Montréal et qu'il est été facile de trouver un fret beaucoup moins onéreux par n'importe quelle ligne anglaise desservant Halifax.

L'expéditeur peut donc également s'en prendre à lui-même si son envoi d'échantillons lui a fermé une porte qui s'ouvrait.

Il fallait d'autant plus faire attention qu'il s'agissait d'un échantillon ; le client n'a pas le moindre doute qu'un chargement paiera une somme inférieure, mais il sait aussi que son fournisseur ne prend guère ses intérêts puisqu'il ne se donne pas la peine de s'assurer du plus bas fret qu'il peut obtenir et faire payer à son client.

Il n'en reste pas moins vrai que, s'il existait une ligne directe entre les deux pays, aucune compagnie de transport n'oserait réclamer un fret minimum aussi élevé, par conséquent les affaires n'en deviendraient que plus faciles, la question des transbordements et des frets élevés n'entrant plus en ligne de compte.

Pour toutes raisons qu'il est d'ailleurs inutile de rappeler ici, tant elles ont été déjà ressasiées, il est à désirer qu'une ligne directe soit établie entre la France et le Canada et qu'elle le soit bientôt.

Il vient de se former à Paris, sous le nom de *Ligne maritime* une association faisant appel à tous les Français en vue du développement de la marine militaire et de la marine marchande. Nous avons l'espoir et, nous en sommes certain, la *Halle aux Cuirs* partage notre manière de voir, que la *Ligne maritime* ne pourra rien faire de mieux que de commencer par étudier et mener à bien la création d'une ligne entre la France et le Canada.

## LA PROTECTION EN ANGLE- TERRE

L'Angleterre qui rêvait autrefois d'amener toutes les nations au régime du libre échange, l'Angleterre arrive tout doucement à réclamer le régime opposé du protectionisme.

Ses conquêtes, ses armements ont détruit chez elle l'équilibre du budget. Ses revenus ne sont plus à la hauteur des dépenses d'un empire qui va toujours croissant. Il faut au Royaume-Uni de nouvelles ressources et ces ressources ne peuvent guère provenir d'une augmentation de taux des taxes actuelles.

Il en coûte assurément à la nation anglaise de revenir des doctrines longtemps professées; il lui en coûte de renoncer à un système auquel elle attribue et doit sans doute sa colossale richesse acquise, cependant les idées se sont bien modifiées avec le temps et les circonstances.

Aujourd'hui, l'Angleterre a de nombreux concurrents dans le grand marché du monde. Ses industries qui, autrefois, ne connaissaient pas de rivales, ont à lutter contre celles de pays puissants, bien outillés et riches comme l'Allemagne, les Etats-Unis et la France. Elle importe maintenant de ces pays des articles qu'elle leur fournissait jadis; en un mot les circonstances ont changé avec le temps et avec elles les idées se sont modifiées. On ne crie plus haro! sur le baudet de la protection.

Depuis longtemps déjà les populations agricoles demandent l'établissement de droits protecteurs sur les grains et les animaux de boucherie. On a refusé jusqu'à présent d'écouter leurs doléances, mais maintenant que le déficit budgétaire est là on les entendra désormais d'une oreille moins sourde.

En ce qui concerne le Canada,

l'adoption du régime protectionniste, quelque doux qu'il soit, par l'Angleterre ne serait pas un grand mal, car il n'entraverait nullement nos exportations, l'Angleterre ne pouvant produire tout ce qu'elle consomme.

Au contraire, sans doute, car l'Angleterre a tout intérêt à favoriser ses colonies et avec l'esprit qui anime ses hommes d'Etat, il est à supposer que les colonies anglaises jouiraient d'un tarif de faveur dont le Canada serait appelé à bénéficier.

Nos blés, nos avoines, nos orges auraient moins à redouter la concurrence des produits similaires des Etats-Unis et nos exportations loin de décroître bénéficieraient d'un tel état de choses.

Nous avons d'ailleurs montré à l'Angleterre la voie des concessions puisque nous accordons à ses produits un tarif de faveur; nous avons donc toutes raisons de croire qu'elle ne nous traiterait pas plus mal que nous la traitons elle-même.

### Huile de coton et d'olive

Il est assez fréquemment livré au commerce de l'épicerie par quelques négociants peu scrupuleux, de l'huile d'olive mélangée d'huile de coton. Voici d'après le répertoire de pharmacie une méthode assez simple et patique de reconnaître ce mélange :

On prend dans un tube 6 centimètres cubes de l'huile à contrôler qu'on additionne de 5 centimètre cubes d'une solution acide de résorcine. à savoir : 2 grammes de résorcine, 20 centimètres cubes d'eau et 15 centimètres d'acide sulfurique; on agite fortement et on chauffe à 50 degrés.

Après quelque temps l'huile d'olive pure est complètement décolorée, puis elle prend une teinte grisâtre. L'huile de coton, au contraire, donne immédiatement une coloration rose-rouge, qui devient successivement verdâtre, puis bleue; la couche inférieure reste rouge-rose. Le mélange des deux huiles, suivant la proportion d'huile de coton qu'il renferme, donne une coloration violette plus ou moins intense.



## METHODES COMMERCIALES CHINOISES

En Chine, le commerce se fait suivant des errements tout particuliers. Dans ce pays, toutes les transactions commerciales entre Européens et indigènes s'opèrent par l'entremise pour ainsi dire obligée du *comprador*. C'est un mot espagnol qui signifie acheteur et est aussi ancien que l'établissement des premiers étrangers en Chine.

Quand ces premiers ouvriers du début vinrent s'installer sur les côtes de l'Empire céleste, toutes les affaires se firent sur le principe du troc : ils recevaient des marchandises en échange de celles qu'ils livraient, et, comme l'intérieur du pays leur était fermé, ils étaient dans la nécessité d'avoir recours à des intermédiaires indigènes pour se procurer ce dont ils avaient besoin.

Cette méthode se maintint et elle profita même beaucoup aux commerçants européens qui l'employaient, puisque c'est grâce à elle que se formèrent les fortunes immenses des princes marchands qui ne mettaient point personnellement la main aux affaires, et laissaient tout exécuter par leurs *compradores*. Naturellement ceux-ci empochaient une bonne partie des bénéfices.

Ce n'étaient pas seulement les achats, mais, mais aussi les ventes qui leur étaient confiés, et, pour expliquer un tel abandon, on disait que le chinois est une langue difficile à apprendre, que, de plus, le commerçant indigène ne paie que par des traites à longue échéance sur des banques de l'intérieur. La vraie raison est que les bénéfices laissaient une marge largement suffisante pour qu'on ne cherchât pas à s'affranchir de ces coûteux intermédiaires.

Le résultat se fait sentir mainte-

nant : les *compradores* ont fait d'énormes fortunes et occupent une position prédominante. Les conditions commerciales ayant changé, les "princes marchands" ayant disparu, ceux qui leur ont succédé sont des commerçants modestes qui ne possèdent que peu ou point de capitaux, désirent travailler et économiser le plus possible, et enfin se font une concurrence acharnée.

Quant au *comprador*, il continue, comme dans le passé, à tenir toutes les affaires dans ses mains, achetant, vendant, et même prêtant de l'argent. Si l'on songe à l'esprit essentiellement commerçant du Chinois, on doit comprendre que ce *comprador* ne se sert de la maison qui l'emploie que pour se livrer plus facilement à la spéculation.

On se demande alors pourquoi on n'en arrive pas, tout simplement, à se passer des services ruineux de cet intermédiaire ; mais il ne faut pas y songer ; une maison sans *comprador* ne ferait pas d'affaires. Ces intermédiaires se sont unis en une vaste corporation, la plus importante et la plus riche de toute la Chine.

Qu'un commerçant essaie de traiter des affaires sans elle, et bientôt il sera exposé à de telles vexations qu'il s'empressera bien vite de retourner aux traditions. La corporation des *compradores* est devenue une institution commerciale, et il ne faut pas songer même à en diminuer l'importance.

### Pour dorer

Si vous voulez dorer des objets en fer-blanc, suivez la recette indiquée par un journal allemand. On triture avec de l'essence de térébenthine une partie d'acétate de cuivre cristallisé et bien sec, on fait chauffer à 70 degrés, en prenant garde au feu, et l'on y ajoute, en agitant constamment, 3 parties de vernis copal. Il faut laisser le mélange se faire pendant quelques jours, puis on applique au pinceau.

## LA PRODUCTION DE L'OR

Une des industries minières qui a fait le plus de progrès pendant ces dernières années est celle de l'or. On est arrivé aujourd'hui à une production d'or, telle que l'humanité n'en a jamais connue. Le chiffre de 1,211,000,000 de francs, qui est celui de l'année 1897 est de beaucoup le plus élevé qui ait été atteint ; il dépasse de 60 p.c. la moyenne annuelle de la décade d'années 1851-60, qui a suivi la découverte des placers de l'Australie et de la Californie

Nous empruntons à M. Paul Leroy-Beaulieu le tableau des moyennes annuelles de la production de l'or des périodes quinquennales de 1851 à 1890, puis la production annuelle de 1891 à 1897.

Année	Moyenne annuelle. Francs
1851-1855.....	686.700.000
1856-1860.....	694.900.000
1861-1865.....	637.400.000
1866-1870.....	671.700.000
1871-1875.....	599.000.000
1876-1880.....	572.000.000
1881-1885.....	527.200.000
1886-1890.....	586.880.000
1891.....	677.100.000
1892.....	760.000.000
1893.....	816.200.000
1894.....	939.000.000
1895.....	1.032.900.000
1896.....	1.051.900.000
1897.....	1.211.000.000

La production actuelle de l'or dépasse de 145 0/0 celle de l'année 1883. Dans cette production si colossalement accrue, le plus grand facteur nouveau est le Transvaal, qui a produit, en 1897, pour 298,727,734 francs d'or et pour 1,565,000,000 d'or depuis 1884. L'Australie de l'Ouest, en 1897, n'avait encore qu'une modique production.

Le chiffre de 1,211,000,000 francs, qui représente la production de l'or

en 1897, va être considérablement dépassé en 1898. Il est fort probable que la production de l'or atteindra 1,400,000,000 francs en 1899, et la vraisemblance est que, en 1900, elle excédera 1,600,000,000 francs ; on ne peut dire où elle s'arrêtera, car il semble bien probable que le Transvaal, à lui seul, produira 600 millions par an dès 1901 ou 1902 ; il y a bien des chances aussi pour que l'Australie de l'Ouest produise 200 millions d'or par an dès l'ouverture du vingtième siècle : si l'on ajoute le Klondyke, la Sibérie et les territoires nouveaux, il semble qu'il faille s'attendre à une production annuelle de 1,700,000,000 à 1,800,000,000 francs d'or et peut-être 2 milliards, soit le quadruple de la production de 1883.

### Avertissements météorologiques

A l'heure actuelle les météorologistes ont acquis une expérience suffisante pour prévoir et prédire en moins de vingt-quatre heures à l'avance, le temps qu'il fera, et cela sans grandes chances d'erreur : on comprend que c'est précieux pour l'agriculture.

Aussi, dans le canton de Vaud, en Suisse, vient-on de tirer parti de ces progrès de la météorologie sous la forme d'une tentative curieuse. Chaque jour, de juin à septembre, le Bureau central météorologique de Zurich télégraphie à l'Institut agricole du canton la situation générale et le temps probable, et les villes et villages du canton qui ont un abonnement spécial, d'un prix très minime du reste, reçoivent par téléphone, vers sept heures du soir, l'annonce du temps qu'il fera vraisemblablement pendant les vingt-quatre heures suivantes. Les agriculteurs peuvent ainsi prendre leurs précautions en temps utile.

**Plus un journal provoque de publicité, plus il rend de services à qui sait lire. Sa vie, sa puissance attire l'annonce et par un juste retour, la publicité accroit sous mille formes son action utile.**

## CANNELLE

(Du Dictionnaire de l'Épicerie par  
A. Seigneurie).

Nom de l'écorce du laurier cannelier, donné par extension à d'autres écorces qui s'en rapprochent par leur odeur et leur encens.

*Historique*—La cannelle est connue depuis la plus haute antiquité. Elle était employée par les anciens à la fois comme parfum et encens.

On la crut longtemps originaire d'Arabie, d'où elle était apportée aux Grecs et aux Romains par les Phéniciens ; mais la vérité est que les Arabes allaient chercher cette précieuse écorce dans l'Inde et à Ceylan, qui a toujours produit et produit encore de nos jours la qualité la plus renommée.

Cette épice fut, comme toutes les autres, beaucoup plus employée relativement que de nos jours au moyen-âge, avant l'emploi du sucre ; cependant, le laurier-cannelier fut longtemps inconnu en Europe, et il n'y a pas deux siècles que les premiers spécimens y furent importés.

*Culture, préparation.* — On cultive la plante (*cinnamomum zeylanicum*) spécialement à l'île de Ceylan, dans de véritables champs qui prennent une étendue de plus en plus considérable, et même les naturels cinghalais renoncent à d'autres cultures moins lucratives pour se livrer de préférence à celle-là.

L'arbre est taillé de façon à lui faire produire le plus grand nombre de rameaux possible ; la récolte a lieu deux fois par an. Les rameaux âgés de deux ans environ sont coupés en tronçons de 25 à 30 centimètres. Ils sont alors roulés entre les mains et fendus pour arriver à détacher l'écorce du bois. Ces écorces sont ensuite raclées pour leur enlever l'épiderme, et, après avoir été emboîtées les unes dans

les autres, elles sont mises à sécher à l'ombre sur des claies spéciales.

Quand elles ont acquis le degré de siccité nécessaire, elles sont emballées et expédiées.

La cannelle est également cultivée dans le sud de la Chine, à Calcutta, Sumatra, Bornéo, aux Philippines, à Célèbes, etc.

*Commerce.* — Le commerce divise les cannelles en deux sortes principales : les cannelles de Ceylan et les cannelles dites de Chine qui se subdivisent en différentes qualités.

Les cannelles de Ceylan sont d'une qualité très supérieure aux autres ; elles parviennent en Europe en rouleaux atteignant l'épaisseur du petit doigt et même plus petit, renfermant plusieurs écorces introduites les unes dans les autres et souvent enroulées sur les deux bords.

L'épaisseur de l'écorce ne dépasse guère celle d'une feuille de papier et sa couleur est d'un blond roux. L'odeur est toute spéciale et douée d'une grande finesse. La saveur est chaude, très aromatique, légèrement sucrée.

Les cannelles de Chine, des Indes néerlandaises et des Philippines nous parviennent soit en tubes de l'épaisseur du doigt, soit en plaquettes cintrées. Leur épaisseur atteint de 2 à 5 millimètres.

Elles sont recouvertes partiellement d'un suber grisâtre dont on retrouve des traces sur toute leur surface. Elles sont d'une couleur ocreuse ; la structure de l'écorce est très compacte et la cassure produit quelques légères coquilles.

Leur odeur, très forte, se rapproche un peu de la coriandre (odeur de punaise), la saveur en est très chaude, l'arome léger, le goût pur sucré et un peu âcre.

Le commerce de l'épicerie tend de plus en plus à ne débiter que des cannelles Ceylan ou genre Ceylan. Il se pourvoit de cannelles naturelles (dites en bâtons) et de cannelles

pulvérisées près du commerce de la droguerie ou de l'épicerie de gros, car cet article est relativement d'un très petit débit.

Les cannelles sont le plus souvent importées en France par voie anglaise, cependant quelques navires français en importent également et il est probable que, dans un temps plus ou moins rapproché, les colonies françaises de l'Extrême-Orient favorisées par leur nouveau tarif colonial des douanes, se livreront avec succès à cette culture.

*Emploi.* — La cannelle, qui a été employée comme médicament dès la plus haute antiquité, sert à composer de nombreux produits pharmaceutiques : alcoolats, teintures, vins de cannelle, etc., qui sont désignés comme cordiaux.

Les ménages emploient la cannelle pour préparer différents mets : terrinée normande, vin chaud, plats divers.

La cannelle est également employée dans la pâtisserie et surtout dans la fabrication des liqueurs.

## C O C A

On désigne sous ce nom les feuilles de l'Erythroxyton coca, arbrisseau originaire du Pérou, actuellement cultivé dans toute l'Amérique du Sud.

*Historique.* — Les indigènes des Andes emploient sous forme de chique, depuis un temps immémorial, les feuilles de la coca, mélangées avec des résidus d'autres plantes, dans le but de pouvoir effectuer de longs voyages, pendant lesquels ils sont sujets à manquer d'aliments, en n'emportant avec eux que de très petites provisions. Ce n'est que depuis peu d'années que l'usage, sous de toutes autres formes, s'en est répandu en Europe.

*Propriétés et usages.* — La coca, que

l'on a cru longtemps un nutritif et un anti-dépertiteur par excellence, est plus exactement un stimulant en même temps qu'un analgésique des plus actifs. Elle doit ses propriétés à un alcaloïde particulier, dénommé cocaïne.

Si la coca est employée sous sa forme naturelle pour la préparation d'infusions ; de sirop et autres produits ayant une action stimulante, la thérapeutique emploie plus particulièrement l'alcaloïde lui-même pour produire avec une extrême facilité, et d'une façon tout à fait locale, des phénomènes analgésiques.

*Commerce.* — Jusqu'ici, le commerce de la coca est resté presque exclusivement l'apanage des pharmaciens et des droguistes. Cependant, comme elle est consommée en nature dans quelques régions sous forme d'infusions, qui rappellent par leur saveur et par leur action celles faites à l'aide du thé, et que quelques uns de nos confrères en débitent, nous avons cru devoir y consacrer quelques lignes.

On commence d'ailleurs à fabriquer un peu partout des produits divers à base de coca et autres plantes stimulantes, telles que la kola. Ces produits sont généralement vendus sous forme de vins, liqueurs, élixirs, poudres, bonbons ou biscuits, qui sont de plus en plus débités couramment par le commerce de l'épicerie.

## NOIX DE COCO

### FRUIT DU COCOTIER

Le cocotier est un arbre de la famille des palmiers, croissant au bord ou dans le voisinage de la mer.

Le lieu d'origine du cocotier n'est pas connu. Certains botanistes le prétendent originaire d'Amérique, mais la plupart sont d'avis qu'il provient d'Asie, probablement de l'archipel indien, où il est extrême-

ment répandu. Il se trouve actuellement dans toutes les régions tropicales du globe et sa culture offre un grand intérêt. Son bois, d'une grande dureté, le fait rechercher pour de nombreux travaux de charpente ; les fibres de ses feuilles servent à fabriquer de menus ouvrages très résistants ; on emploie ses fleurs à la préparation d'un vin de palme, duquel on extrait l'arak, alcool particulier assez consommé. Mais c'est de son fruit, appelé noix de coco ou plus simplement coco, que l'on retire le plus d'avantages.

La noix de coco est formée d'une enveloppe fibreuse, que l'on emploie au calfatage des navires, sous laquelle se trouve une coque ovoïde très résistante, dont on se sert, après dessiccation, à titre d'ustensiles domestiques : coupes, tasses, etc. L'amande, assez adhérente à la coque, est creuse et contient à l'état frais un liquide acidule appelé lait de coco. Ce liquide qui, tant que le fruit reste à l'arbre, conserve une grande fraîcheur, forme une boisson agréable ; mais s'agit très facilement. L'amande proprement dite est d'une contexture quelque peu fibreuse et très grasse. Elle contient une huile limpide dénommée huile ou beurre de coco.

C'est ce produit de la plante qui intéresse particulièrement notre commerce, car on en fait une grande consommation, tant pour l'éclairage que pour la fabrication des savons.

On a cherché longtemps le moyen d'en faire une graisse comestible, mais l'espèce de rancidité dont elle est affectée la rendait impropre à cet usage. Cependant, depuis quelques années on est parvenu à lui ôter sa saveur spéciale et à lui communiquer en même temps une plus grande faculté de conservation. Il est donc possible que l'emploi comestible de cette matière, d'une grande puissance nutritive, se généralise bientôt.

On accorde au lait de coco des propriétés diurétiques, à l'amande une action vermifuge très prononcée ; enfin, on extrait de ses racines, riches en tanin, des médicaments astringents.

## KOLA

La noix de kola, graine du *sterculia acuminata*, arbre de l'Afrique occidentale, est une amande de forme aplatie, de teinte grise et d'une saveur amère. Elle est recouverte d'une enveloppe, rouge ou grise suivant les espèces, flexible et de peu d'épaisseur.

Les nègres du Soudan et du Congo l'ont en grande estime. Ces derniers en consomment des quantités importantes.

On la considère comme un aliment d'épargne en même temps qu'un fébrifuge. Elle est mangée crue et fraîche par les indigènes africains, et les Européens y prennent goût généralement après quelques essais, malgré son amertume assez prononcée.

Elle prend une dureté très grande en se desséchant et perd ainsi, affirme-t-on, une partie de ses qualités.

La pharmacopée européenne s'en est emparée et la fait entrer en faibles proportions, dans la composition de nombreuses préparations destinées à soutenir les forces. Elle ne peut cependant être considérée comme un médicament, puisque les nègres en mangent sans être incommodés et qu'elle doit être absorbée en quantité sensible pour avoir une action réelle.

Elle nous paraît destinée à trouver sa place dans un temps donné, à côté des autres produits coloniaux vendus par notre commerce et rentrant comme elle dans la série alimentaire des stimulants : café, cacao, cannelle, etc.



## CHANGEMENT AU TARIF

Le dernier numéro de la *Gazette du Canada* ajoute l'article suivant à la liste des matières entrant en franchise au Canada : " Fil de coton lisse ou glacé, quand importé par des manufacturiers de lacets de chaussures pour la fabrication de ces marchandises dans leurs propres manufactures."

## CASSETTE OU FROMAGE DE PANIER

Nous devons cette recette à Mme Hallet-Monseur, conseillère de laiterie en Belgique.

" La cassette ou fromage de panier se fabrique le mieux au printemps ou à l'arrière saison. Elle se prépare ordinairement avec le fromage blanc au lait écrémé. Après que celui-ci a été bien égoutté, on le presse fortement pendant trente-six à quarante-huit heures. Ensuite, on l'émiette dans un vase quelconque en bois que l'on recouvre d'un couvercle en bois ou d'un linge. Le vase est déposé dans un endroit modérément chaud : 18 à 20°.

" Le caillé s'échauffe ; de temps à autre on le remue pour qu'il fermente également partout. Quant il a atteint une température de 25° environ, on le sale ; environ 1 once de sel par 2½ lb. de fromage, on le poivre et on le met dans des paniers garnis intérieurement de feuilles de noyer. On recommande de saler à 25° environ parce que, si on laissait la fermentation se continuer sensiblement au-delà : 33°, 35°, le fromage prendrait un goût désagréable.

" Ces paniers de fromage sont suspendus au grenier.

" Bientôt les moisissures apparaissent : blanchâtres, puis verdâ-

tres et enfin rouges. C'est à ce moment que le fromage est le meilleur.

" Si les moisissures prenaient une teinte noire, il faudrait les râcler et mettre le fromage dans un endroit plus sec.

" Si, au contraire, le fromage reste sec au grenier, ne mûrit pas, c'est que l'humidité fait défaut ; on remédiera en plaçant les paniers à la cave.

" Au lieu de mettre le fromage en panier, on peut le déposer dans des caisses, l'arranger en boules, etc. Parfois on y ajoute du cumin, de l'estragon, du piment, etc.

" Le caillé provenant du lait battu peut être employé à la fabrication de la cassette. Comme la fermentation se fait lentement par suite de la coction qu'il a subie pour le séparer du babeurre, on le sale ordinairement après qu'il est égoutté et pressé ou deux ou trois jours après. Généralement on y incorpore un peu de caillé (1/5 environ) provenant de lait écrémé. En le salant, on travaille fortement le caillé afin de rendre la pâte onctueuse. On le traite ensuite comme précédemment ou bien on en fait des cylindres, que l'on dépose à la cave, dans de la paille de seigle. On les retourne de temps à autre et on veille à ce qu'ils ne se dessèchent pas. Ces fromages mûrissent ; au bout de deux à trois mois, s'ils ont été convenablement soignés, ils auront acquis un goût fin très délicat."

## Bouchons Imperméables

Dans l'existence quotidienne on a souvent besoin d'avoir à sa disposition des bouchons imperméables aux acides ou à l'alcool. Pour cela il suffit de préparer une solution à froid de rognures de caoutchouc dans du chloroforme : bien entendu, il faut éviter de respirer les vapeurs du chloroforme et se défier des chances d'inflammation. On trempe les bouchons dans la solution, puis on les laisse sécher : le chloroforme s'évapore et le caoutchouc forme une pellicule à la surface du liège.

## LA "CONFEDERATION LIFE ASSOCIATION"

Nous publions d'autre part le 27e rapport annuel de la "Confederation Life Association," une compagnie d'assurance bien canadienne, dont nous sommes heureux de constater les progrès toujours croissants.

Sans vouloir revenir sur les chiffres donnés d'autre part, nous ne pouvons cependant passer sous silence le montant des assurances nouvelles, inscrites par l'Association durant l'année, qui fait l'objet du rapport des directeurs. Il a été délivré 2,251 polices nouvelles pour un montant de \$3,164,443. Ces chiffres sont éloquentes et donnent une idée de la faveur dont la "Confédération Life Association" jouit auprès du public des assurés. Ces résultats sont dus évidemment à la bonne direction et à l'excellente organisation de cette puissante compagnie d'assurance.

Elle n'accepte pas indistinctement tous les risques : nous en trouvons également la preuve dans le rapport, puisque cinq pour cent des demandes d'assurances ont été rejetées par elle, comme ne lui offrant pas des garanties suffisantes.

D'ailleurs la "Confederation Life" se trouve bien d'agir ainsi, puisque durant l'année écoulée sur 17,106 vies assurées elle n'a eu que 99 décès pour lesquels les réclamations se sont montées à \$183,931 sur un montant de \$29,677,418.

On sait qu'il est question de revenir, durant la présente session de la Législature fédérale, sur l'étalon du taux de l'intérêt fixé par le Gouvernement pour l'évaluation des polices et autres obligations des compagnies d'assurance, évaluation qui doit former la réserve ou la garantie des assurés. La "Confederation Life" n'a pas attendu, pour porter sa réserve à un montant plus en rapport avec les taux actuellement

payés pour loyer d'argent, que le gouvernement songeât à changer la base des calculs des compagnies d'assurance. c'est ainsi qu'elle a en réserve une somme de \$6,230,728, tandis qu'elle aurait pu ne porter cette réserve qu'à \$6,178,499 d'après l'étalon adopté par le gouvernement. Les assurés ne peuvent que se louer d'une semblable mesure de prudence de la part de la "Confederation Life" de même qu'ils doivent se féliciter d'avoir partagé des profits au montant de \$85,390.22.

Les actionnaires n'ont pas à se plaindre non plus de la direction imprimée à l'Association, puisque, pour un capital payé de \$100,000, il leur a été versé \$15,000 de dividendes pour l'exercice échu.

Aussi n'est-il pas surprenant qu'assurés et actionnaires n'aient eu que des éloges et des remerciements pour la direction et le personnel de la "Confederation Life."

La direction, pas plus que le personnel d'ailleurs, ne néglige rien qui puisse être de quelque profit à l'Association.

Nous voyons que les sources de revenus que nous pourrions presque appeler accessoires sont l'objet de l'attention sérieuse des directeurs. C'est ainsi qu'un terrain vacant qui ne rapportait rien et payait des taxes, a reçu une construction qui rapporte maintenant des revenus sous forme de loyers. Un autre terrain vacant a été loué à un locataire qui a bâti et enfin une construction a subi des réparations qui permettent d'obtenir de meilleurs revenus.

Mais le premier gagné est dans l'économie sur les dépenses et les assurés comme les actionnaires de la "Confederation Life" n'ont pu qu'applaudir aux mesures prises par la Direction qui augmente les affaires tout en diminuant graduellement la dépense proportionnelle aux affaires.

## LES TAXES SUR LES BANQUES DANS ONTARIO

Le gouvernement provincial d'Ontario vient de présenter à la Législature une série de taxes nouvelles parmi lesquelles celles à imposer aux banques méritent d'être signalées.

Dans la Province de Québec les banques sont également taxées spécialement mais non à la manière dont on voudrait imposer les institutions financières dans la province voisine.

Dans Ontario, on est protectionniste au possible et volontiers, si on en juge par la loi de taxes projetées dont il est ici question, les banques de la province-sœur écarteraient les autres banques du pays de leur chemin. Ce n'est pas trop s'avancer d'ailleurs que de faire pareille affirmation, puisque le Trésorier provincial, en présentant son projet de loi à la Législature, déclare qu'il l'a soumis aux banques et que celles-ci en approuvent la teneur.

Comme on le verra plus loin, le but poursuivi par le gouvernement Ontarien est de frapper les banques dont le siège social est dans une autre province et qui font des opérations dans Ontario, d'un impôt plus élevé que les banques dont le bureau principal est dans la province même.

Evidemment, le projet de loi n'a pas la franchise de le dire, mais pratiquement il aboutit à ce résultat.

D'après le projet de loi soumis à la Législature d'Ontario les taxes sur les banques seraient :

1o de \$1.00 par \$1,000.00 du capital-actions payé jusqu'à \$2,000,000 et de \$25.00 pour chaque \$100,000 additionnels jusqu'à \$6,000,000.

2o d'une taxe supplémentaire de \$100.00 pour chaque bureau principal ou place d'affaires dans la province et de \$25.00 pour chaque bureau ou agence dans la province,

cette dernière taxe ne pouvant être perçue sur plus d'un bureau, d'une succursale ou agence dans la même municipalité.

Ce dernier paragraphe est d'une ambiguïté telle que nous avons cherché en vain à le comprendre. Une banque n'a qu'un bureau principal, connu généralement pour être le siège social ; or les banques dont le siège social est en dehors de la province d'Ontario n'ont pas de bureau principal dans la dite province. Elles n'y ont qu'une ou plusieurs places d'affaires, c'est à dire des succursales ou agences ; en conséquence il semblerait que la taxe de \$25.00 seule devrait être perçue, cependant ce mot place "d'affaires" indiqué après la taxe de \$100.00 semble démentir la première explication.

Quoiqu'il en soit, nous trouvons exorbitant qu'une banque qui n'aura qu'une succursale dans la province d'Ontario, dans une petite localité généralement, soit taxée sur son capital au même titre qu'une banque installée dans les grands centres avec de nombreux bureaux dans ces mêmes centres. La taxe n'est ni en rapport avec le chiffre d'affaires ni avec celui des bénéfices possibles ; en d'autres termes les taxes proposées ressemblent fort à une exaction.

Autre est la loi de Québec que nos voisins pourraient utilement consulter ; elle est autrement juste et équitable.

La *Gazette de Montréal* a donné le tableau suivant qui prouve clairement que les banques de moindre capital et celles qui possèdent le plus petit nombre de succursales sont proportionnellement les plus frappées.

Voici ce qu'elle dit : " Si nous prenons le nombre de succursales comme indiquant en gros le montant des affaires et si nous divisons par ce nombre le montant total de la

taxé à percevoir, nous arrivons aux résultats suivants, les chiffres donnant la moyenne par succursale dans chaque cas :

Banque de la Nouvelle-Ecosse.....	\$1,700
Banque d'Hochelaga.....	1,332
Banque Nationale.....	1,300
Banque Jacques-Cartier.....	600
Banque Ville-Marie.....	579
Quebec Bank.....	575
Bank of British North America....	425
Banque Union.....	214
Banque Impériale.....	163
Banque de Montréal.....	158
Banque Dominion.....	146
Banque Molson.....	124
Banque des Marchands.....	121
Banque du Commerce.....	108

Le seul résultat probable d'une telle taxation est que certains districts seront privés de succursales de banques dont ils ont besoin, si la loi est votée par la Législature.

## NOTRE COMMERCE EXTERIEUR

Les rapports sur le commerce extérieur du Canada pendant les huit premiers mois de l'exercice courant finissant avec février, montrent une augmentation de \$11,641,441 comparativement aux chiffres de l'année dernière.

Nous voyons avec regret qu'aux importations seules est due l'augmentation d'ensemble, car les exportations sont diminuées de \$4,951,564, tandis que les importations accusent \$16,592,005 de plus que l'an dernier, pour la période correspondante.

Les chiffres sont : \$215,070,642 pour l'exercice courant et \$203,431,201 pour l'exercice antérieur (8 mois).

Les droits collectés par la douane qui pendant les huit premiers mois de l'année dernière ont été de \$14,150,115 se sont élevés à \$16,427,128 cette année.

Nous en pouvons conclure, — et

ce, d'autant plus sûrement que les droits ont diminué de 25 p. c. pour les marchandises importées d'Angleterre—que les importations en augmentation ont principalement porté sur les produits manufacturés. Nous aurions préféré qu'elles portassent sur les matières premières nécessaires à nos industries ce qui eût été un signe évident d'une activité réelle dans nos manufactures.

Au contraire, nous craignons qu'en présence d'un réveil réel qui s'est manifesté dans les affaires nos commerçants trop confiants dans la durée de la prospérité actuelle n'aient un peu dépassé les bornes dans leurs achats.

Nos craintes ne sont pas chimériques autant que les partisans à tout crin du régime actuel voudront peut-être le croire. Il est un fait certain, c'est que la concurrence est grande dans toutes les branches du commerce chez nous et que beaucoup de maisons se sont approvisionnées au-delà des nécessités immédiates de leur clientèle. On sait quel chiffre d'affaires il faut souvent faire pour retirer en fin d'année de maigres profits, même quand les approvisionnements ne sont pas en excès des besoins, bien des maisons de gros le savent par expérience.

Que sera-ce donc, quand, avec des stocks surabondants, commencera la lutte des prix ?

Un peu de prudence n'est jamais inutile, mais elle est également nécessaire quand les affaires sont prospères.

Presque volontiers nous dirions à nos lecteurs soyez d'autant plus prudents que les affaires sont actives, car si vous ne réalisez pas de bénéfices dans les bons moments, vous ne ferez guère de profits dans les années mauvaises.

N'achetez donc pas trop, car ou vous devrez sacrifier vos marchandises ou vous devrez les garder alors que le calme sera revenu.

## LES ELEVATEURS A GRAINS

Un puissant syndicat américain a envoyé à Montréal, une délégation dans le but de proposer à la Commission du Hâvre, la construction et l'exploitation d'un élévateur à grains dans notre port.

Depuis longtemps, la nécessité d'un élévateur de grande capacité, opérant pour le commerce en général et *sans distinction d'aucune sorte*, se faisait sentir.

Maintenant que les canaux, susceptibles d'amener dans notre port les grains de l'ouest, sont ou vont être creusés de manière à donner un plus grand volume de trafic océanique ; maintenant que les chemins de fer sont appelés à converger vers notre port et à nous apporter des chargements de grains de plus en plus nombreux et importants, la nécessité d'élevateurs vastes et bien outillés, devient plus urgente.

Il semblerait, dans ces circonstances, que la proposition du syndicat américain ne devait rencontrer qu'une approbation unanime.

Il est loin d'en être ainsi et une certaine opposition s'est manifestée. Cette opposition n'étonnera que ceux qui sont peu au fait des agissements d'une certaine clique. Cette clique est l'ennemie jurée de tout progrès, de toute amélioration dans notre port qu'elle considère comme étant son bien, sa chose.

Nous l'avons vue à l'œuvre depuis deux ans surtout qu'elle s'oppose à l'acceptation de plans qui, mis à exécution, doivent révolutionner notre port dans le meilleur sens au point de vue commercial.

Il n'est point d'opposition qu'elle ne fasse au projet du syndicat américain, mais il faut qu'elle en fasse son deuil, son règne est fini désormais et, bien qu'elle ait encore un pied dans nos principales corporations commerciales qu'elle fait agir

tantôt ouvertement, tantôt à la sourdine, elle n'enrayera plus le mouvement.

On a prétendu que les élévateurs devaient être construits avec l'argent canadien ; rien n'empêchera qu'il en soit ainsi, en partie du moins, puisque l'incorporation de la Compagnie qui construira sera demandée, et qu'en vertu de la loi, la moitié plus un des directeurs devront être sujets britanniques. Voilà donc quatre directeurs au moins qui étant canadiens, pourront apporter leurs capitaux ; rien n'empêchera non plus d'autres canadiens de souscrire un certain montant d'actions.

L'objection, comme on le voit, n'a rien de sérieux.

Peu d'ailleurs importe au pays, que les capitaux viennent d'ici ou de là, pourvu qu'il ait désormais pour l'écoulement de ses produits des facilités qu'il ne possédait pas.

Nous n'avons pas encore dit que le Syndicat, dont les propositions seront certainement acceptées, dans la mesure du possible, par la Commission du Hâvre, s'engage à construire un élévateur d'une capacité de trois millions de minots et qu'elle ne demandera qu'un quart de centin par minot pour manutention et l'emmagasinage du grain pendant dix jours, sans autres frais additionnels. Actuellement, nous n'avons pas d'élevateurs publics, à vrai dire, et il est demandé un demi-centin par minot, c'est-à-dire le double de ce que le syndicat s'engage à réclamer pour ses frais et la rémunération de ses capitaux.

Il est vrai que les élévateurs flottants y perdront, il est vrai également que certains propriétaires de barges opérant le transport des grains verront leurs intérêts périliciter ; nous ne voyons guère d'autres raisons à l'opposition qui se fait jour.

Ces intérêts tant respectables qu'ils puissent être ne sont pas suffisants pour condamner notre port à



végéter continuellement. Il est d'autres intérêts plus généraux, plus sacrés que ceux de quelques particuliers, ce sont ceux d'une ville toute entière, d'une province, de tout un vaste pays qui exigent que notre port soit outillé convenablement pour répondre aux besoins d'une production et d'un commerce toujours grandissants.

Tout ce qu'on peut demander au syndicat américain ce sont des garanties qu'il exécutera fidèlement ses engagements.

Mais les véritables amis du Canada comprennent que le port de Montréal, le port national, ne peut pas, ne doit pas être livré aux mains d'hommes qui n'ont d'autre souci que d'empêcher tout progrès, toute innovation.

Leur vieux matériel, leurs vieux bateaux et leurs vieux hangars devront souffrir du nouvel état de choses; c'est ce qu'ils ne veulent pas, mais nous savons de bonne source que la Commission du Hâvre n'a plus d'oreilles pour ces vieux égoïstes qui ont trop longtemps retardé l'avancement et les progrès de notre commerce extérieur.

## Notre changement de format

### COMMENT IL EST ACCUEILLI

(Suite).

P. H. COURNOYER,

Boulangier et commerçant de farine.

St-David d'Yamaska.

LE PRIX-COURANT,

Ci-inclus le montant que je vous dois. Je vous félicite de votre nouveau format qui est beaucoup plus avantageux que le précédent.

Bien à vous,

P. H. COURNOYER.

## Ventes de Fonds de Banqueroute par les Curateurs

Par Lamarche & Benoit, le stock de Euchariste Crête, magasin général de Grande Piles, moyennant 69<sup>1</sup>/<sub>2</sub> dans la piastre à J. D. Plourde, et les dettes de livres moyennant 43c dans la piastre à J. A. Frigon.

Par Lamarche & Benoit, le stock de Paul Neveu & Cie, magasin général, à Lachine, moyennant 35c dans la piastre, à M. Richot, et les dettes de livres à raison de 20c dans la piastre à Bertin & Cie.

Par Lamarche & Benoit, le stock de J. A. Plamondon, magasin général, à Wotton, moyennant 74<sup>1</sup>/<sub>2</sub> dans la piastre, à J. C. Brochu, et les dettes de livres à 62<sup>1</sup>/<sub>2</sub> dans la piastre à M. Deshaies.

Par Alex. Desmarteau, le stock de J. I. Pellerin & Fils manufacturier de chaussures à 50c dans la piastre à C. Lafleur.

Par Alex. Desmarteau, le stock de quincaillerie de Provost & Fleury à 60c dans la piastre à H. Baigné et les dettes de livres à 41c dans la piastre à G. Deserres.

Par Lamarche & Benoit, le stock de quincaillerie de Rodolphe-Jacob de St Henri de Montréal aux prix suivants : les peintures à 55c dans la piastre, la ferrounerie à 54c dans la piastre et l'ameublement à 2<sup>1</sup>/<sub>2</sub> dans la piastre, le tout à E. N. Beaudry, de Nicolet, les dettes de livres moyennant 57<sup>1</sup>/<sub>2</sub> dans la piastre à Maurice Boisvert.

## UN BON CONSEIL

Préparez vos annonces à l'avance, de façon à ce que vous ayez le temps de les améliorer. C'est du temps bien employé et **LE TEMPS** bien employé surtout — **C'EST DE L'ARGENT.**

— MAISON DE GROS EN —

# EPIGERIES, VINS ET LIQUEURS

Importations directes des lieux de provenance, de tous les articles qui font l'objet de son commerce. Assortiment complet en marchandises de première nécessité, telles que

Thés, Cafés, Sucre, Mélasses, Sirops, Fruits Sees, Poissons, Etc.

Grande variété de fines denrées, et choix considérable de Vins et Liqueurs des meilleures marques dont elle a le monopole de plusieurs.

## HUDON, HEBERT & CIE,

41 rue St-Sulpice, et 22, rue De Bresoles,

**MONTREAL.**

Un grand nombre de mets délicieux peuvent être préparés en employant le



### Benson's Canada Prepared Corn

(Farine de Blé-d'Inde préparée)

Pour Blanc-Manger, Flancs, etc. Pas de falsification. Pendant 40 ans sur le marché, et sa qualité toujours sans rivaux.

### Empois SILVER GLOSS

— ET —

### EMPOIS SATIN DE BENSON

Pour usage général dans tout l'ouvrage fin de Buanderie. Evitez les imitations.

### EMPOIS ENAMEL DE BENSON

Un empois parfait à l'eau froide pour devants de chemises, aux-cols, manchettes, où l'on désire surtout obtenir de la raideur et du fini, ou bien, lorsque l'on veut obtenir un lustre brillant.

AUSSI.....

De la **Glucose** de qualité supérieure à l'usage des confiseurs, et un **Sirop de Table** d'un parfum agréable.

Le tout manufacturé par

## THE EDWARDSBURG STARCH CO., Ltd.

**MONTREAL.**

## 27ième RAPPORT ANNUEL DE LA CONFEDERATION LIFE ASSOCIATION

### Indications satisfaisantes de Progrès

Augmentation des affaires nouvelles. — Diminution des règlements après décès. — Diminution des dépenses.

La vingt-septième assemblée annuelle de la Confédération Life Association a eu lieu au bureau principal de la compagnie, rues Yonge, Richmond et Victoria, à Toronto, mardi le 14 mars 1899 à 2 hrs p. m.

Un grand nombre de personnes intéressées aux affaires de l'Association assistaient à l'assemblée.

Sir W. P. Howland, président a été chargé de présider l'assemblée et M. J. K. Macdonald, Directeur-gérant, de remplir les fonctions de secrétaire.

Après les formalités ordinaires le rapport et l'état des affaires de l'Association pour l'année 1898 ont été présentés comme suit :

#### RAPPORT

Les directeurs ont l'honneur de soumettre aux porteurs de polices et aux actionnaires le rapport des affaires pour l'année 1898 et, ce faisant, ils estiment que les porteurs de polices et les actionnaires auront lieu de se féliciter des résultats des opérations de l'année. Les affaires en général se sont bien maintenues et un volume satisfaisant d'affaires nouvelles a été obtenu suivant les principes qui ont guidé vos directeurs dans le passé.

On a reçu durant l'année 2,381 demandes pour \$3,383,393 d'assurances nouvelles; de ce nombre, 2,251 représentant \$3,164,443 ont été approuvées; 118 pour \$205,450 ont été déclinées vu qu'elles n'atteignaient pas la moyenne fixée par la compagnie et 12 représentant \$13,500 ont été ajournées en vue d'un supplément d'informations.

Y compris les additions de bonus, les affaires nouvelles pour l'année ont été de \$3,186,450. Le total des affaires en cours à la fin de l'année a été de \$29,677,418 réparties entre 19,950 polices sur 17,106 vies.

Les réclamations pour décès parmi nos assurés ont été vraiment favorables et fort ed-dessous de celles de l'année précédente. Il y a eu 99 décès dont les réclamations se sont élevées à \$183,931 pour 112 polices.

L'évaluation des obligations en polices et en annuités de l'Association ont été faites sur la base conservatrice adoptée pour les deux années précé-

dentes, savoir: un taux d'intérêt de 3½ pour cent pour toutes les affaires inscrites depuis 1895 et 4½ pour cent pour les affaires antérieures à cette date.

Les états financiers accoutumés sont soumis ci-après et on verra qu'ils montrent la situation de la Compagnie à la fin de l'année.

Les auditeurs ont continué à faire leur audit chaque mois. Leur rapport sera trouvé amené à la situation financière.

En ce qui concerne la situation financière, il faut noter que des paiements substantiels ont été faits aux porteurs de polices sous forme de profits. Il a été ainsi payé, pendant l'année, la somme de \$85,390.22. En prenant les quatre dernières années, une somme totale de \$345,276 a été payée aux porteurs de polices sous cette forme, ce qui donne une moyenne de \$86,319. Pendant les mêmes quatre années, les intérêts et revenus nets reçus ont été suffisants pour payer les réclamations nettes par suite de décès et ont laissé un surplus de \$153,840, et, pendant la même période, le taux de la dépense a été graduellement réduit. Ce résultat, en égard au volume des nouvelles affaires, maintenu avec les conditions existantes montre, vos directeurs le pensent, une situation des plus favorables.

Vos directeurs, après sérieuse considération, ont conclu que l'amélioration des affaires en général les induisait à construire sur le terrain vacant, rue Queen, qui fait partie du bloc du Bureau Principal, et ils ont, en conséquence, érigé une bâtisse en brique, à trois étages, comprenant 8 magasins et deux étages, le dernier servant de chambre d'échantillons. Tous ont été occupés dès qu'ils ont été finis. La balance du terrain vacant au sud des magasins a été louée et le locataire a érigé une bâtisse en brique à fins de magasins, de sorte que ce qui ne produisait pas donne maintenant un très bon revenu après paiement des taxes et de toutes autres charges.

Vos directeurs, bien que recevant un bon revenu des compagnies de la rue Yonge, bâtisse du bureau principal, ont cru sage, quand le magasin du coin est

H LAPORTE  
J. B. A. MARTIN  
J. O. BOUCHER

Maison fondée 1870

L. A. DELORME  
J. ETHIER  
J. A. MARTIN

# LAPORTE, MARTIN & CIE

•• EPICIERS EN GROS ••

72 à 78, RUE ST-PIERRE, MONTREAL

Seuls représentants au Canada, de...



PHILIPPE RICHARD, Cognac, France.  
Vve AMIOT, Saumur, France,  
MITCHELL & CO., Belfast et Glasgow.  
VIN SAINT-LÉHON.

Thé Japon "PRINCESSE LOUISE"

Thé Japon "VICTORIA."

EXIGEZ LES CELEBRES...

Spécialités :

Tabacs en Poudre :

Rose et Fève,  
No X Rose  
Extra,  
No 1 Rose,  
No 2 Naturel,  
No F 2 Naturel  
et Fève,  
Merise.

Tabacs en Feuilles,  
Cigares,  
Cigarettes.



Tabacs en Poudre

# FRECHETTE

Vendus garantis  
par les manufacturiers.



## MILLER & LOCKWELL

Québec,

ECHANTILLONS ENVOYÉS GRATUITEMENT SUR DEMANDE.  
EN ENVOYANT VOTRE COMMANDE, S. V. P. MENTIONNEZ CE JOURNAL.

devenu vacant il y a quelque temps, d'opérer des changements dans la construction sur les façades de la rue Yonge et d'une partie de la rue Richmond. Les gros piliers qui, à un point de vue commercial, n'étaient pas désirables donneront place à une construction qui permettra l'installation de plus de vitrines et de cette façon, les magasins seront plus convenables aux fins pour lesquelles l'espace devra vraisemblablement servir.

Les changements sont maintenant en train et seront rapidement terminés. L'espace entier a été loué avec des loyers satisfaisants et sera occupé aussitôt que les changements seront achevés. Il sera également satisfaisant d'apprendre que la bâtisse du bureau principal est remplie de bons locataires, payant de bons loyers et que les perspectives d'avenir sont excellentes.

Dans le dernier rapport annuel, il a été fait mention des revenus des propriétés de la Cité de Toronto et vos directeurs sont maintenant en position de déclarer qu'il y a de nouvelles améliorations dans les revenus avec de meilleures perspectives pour l'année présente, tant pour les revenus que pour les ventes.

Les directeurs sont heureux de dire que les services du personnel des agents et des employés en général ont continué à être zélés et dévoués.

Tous les directeurs se retirent, mais sont éligibles à nouveau.

W. P. HOWLAND, Président.  
J. K. MACDONALD, Dir.-Gérant.

## SITUATION FINANCIERE

## RECETTES

Primes (net).....	\$ 965,626 36
Intérêts et revenu (net).....	265,571 03
	<u>\$1,231,197 39</u>

## DEPENSES

## Pour porteurs de polices

Réclamations après décès.....	\$ 176 899 00
Polices de dotation.....	127,655 03
Annuités.....	14,193 36
Polices échues.....	51,836 20
Profits de caisse.....	85,390 22
	<u>\$ 455,973 78</u>
Dépenses ordinaires, etc.....	211,203 65
Dividendes aux actionnaires.....	15,000 00
Balance.....	549,019 96
	<u>\$1,231,197 39</u>

## ACTIF.

Hypothèques et immeubles.....	\$ 4,200,193 29
Bons et débiteurs.....	1,388,336 43
Prêts sur polices et valeurs mobilières.....	801,224 52
Primes en suspens.....	202,089 57
Intérêts et revenus dus et accrus.....	128,390 47
Argent en banque et divers.....	101,902 53
	<u>\$6,825,116 81</u>

## PASSIF

Réserve, Hm. 3 $\frac{1}{2}$ et 4 $\frac{1}{2}$ p. c.....	\$ 6,239,728 00
(Réserve d'après la base fixée par le gouvernement \$6,178,499 00)	
Profits déclarés.....	90,690 52
Capital-actions payé.....	100,000 00
Divers.....	39,721 24
Surplus de caisse.....	363,977 05
	<u>\$6,825,116 81</u>
Surplus de caisse (base gouvern.).....	416,206 00
Capital actions.....	1,000 000 00
	<u>TOTAL DU SURPLUS DE GARANTIE POUR LES PORTEURS DE POLICES..... \$1,416,206 00</u>

## Rapport des Auditeurs.

Nous avons l'honneur de faire rapport que nous avons complété l'audition des livres de l'Association pour l'année finissant le 31 décembre 1898, et que nous avons examiné les pièces justificatives qui y ont trait et nous certifions que les états financiers concordent avec les livres et qu'ils sont corrects. Les garanties représentées dans l'actif (à l'exception de celles en dépôt près du gouvernement du Dominion, se montant à \$84,500 et celles déposées près du gouvernement de Terre-Neuve, se montant à \$25,000) ont été examinées et comparées avec les livres de l'Association. Elles sont correctes et correspondent avec les cédules et les grands livres.

Les balances de banque et de caisse sont certifiées exactes.

W. R. HARRIS,

R. F. SPENCE,

Auditeurs.

Toronto, 4 mars 1899.

Sir W. T. Howland, président, propose l'adoption du rapport et de l'état financier et dit :

« Il nous fait un sincère plaisir, Messieurs de pouvoir vous présenter le rapport et les états en ce qui concerne les affaires et la position de la compagnie, que vous venez de lire. Ils donnent la preuve d'un progrès satisfaisant et de succès dans chaque département des affaires de la compagnie. Les nouvelles affaires apportées durant l'année, malgré une concurrence croissante, ont quelque peu dépassé celles obtenues dans la précédente année. A la fin de l'année nous avions des assurances en force se montant à \$29,677,418 soit une augmentation de \$1,345,413 sur le montant en vigueur à la fin de 1897.

Ce montant d'affaires considérable et satisfaisant a été entièrement obtenu en même temps que le taux de la dépense de la compagnie a été moindre



# BOVRIL

Est mis en Bouteilles de 1, 2, 4, 8 et 16 Onces.

Ne s'abîme pas, à la longue.

DONNE UN BON PROFIT.

N'arrive au consommateur que  
par l'intermédiaire du détailleur.

Écrivez pour les listes de prix  
et cotations.....

## BOVRIL, LIMITED

30 Farringdon St., Londres, Ang.

25, 27 Rue St-Pierre, Montréal, Can.

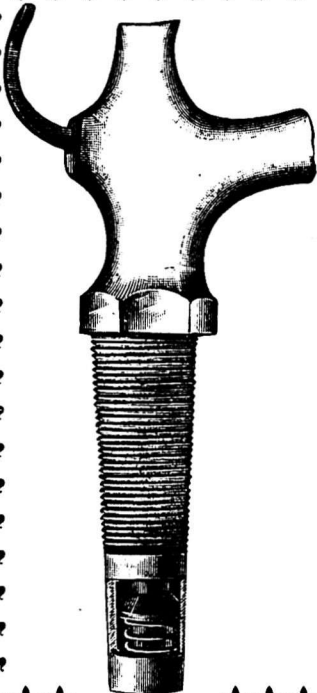

## ROBINET McKENNA

à l'épreuve des voleurs

Ce robinet possède plusieurs perfectionnements qui répondent aux objections que l'on faisait aux robinets de cuivre ordinaires. La soupape se trouve à l'extrémité interne du barillet, de sorte que lorsqu'elle est fermée, il ne reste pas de liquide dans le robinet qui est nickelé à l'intérieur comme à l'extérieur et, par conséquent, empêche le contact du liquide avec le cuivre. Ce robinet est également muni d'un filtre qui empêche le passage de substances étrangères. La forme de la clef est telle **qu'il est impossible d'ouvrir ce robinet**, sans avoir une clef identiquement semblable. On peut maintenir le robinet ouvert en tournant légèrement la clef sur un côté, mais on ne peut pas retirer la clef sans fermer la soupape qui est très solide et ne nécessite pas de changement.

**L. H. HÉBERT**

Importateurs de Ferronneries et de Quincailleries,  
297-299 rue Saint-Paul, Montréal.

que celui de l'année précédente, ce qui prouve que les affaires de l'Association continuent à être d'un caractère permanent et sûr. Les réclamations pour décès pendant l'année ont été de \$183,931, soit \$53,893 de moins que celles de l'année précédente. Nos tableaux financiers montrent une augmentation de revenus pour l'année de \$46,870. Il a été payé pendant l'année aux porteurs de polices la forte somme de \$455,973 et notre surplus de caisse sur toutes dettes basé sur l'évaluation de l'étalon du gouvernement, est de \$416,206, en augmentation de \$50,367 sur l'année précédente.

Nous considérons que ces faits nous justifient pleinement de croire qu'ils donneront une satisfaction absolue à nos porteurs de polices et à nos actionnaires et qu'ils nous assureront la continuation du généreux appui que la compagnie a reçu du public.

M. W. H. Beatty, vice-président appuie l'adoption du rapport et dit :

Je veux faire une simple remarque que, j'en suis sûr, vous aimerez à entendre, et je pense qu'elle sera particulièrement agréable à ces messieurs du personnel des agents, savoir que durant l'année en cours, jusqu'à ce jour, les affaires acquises sont fortement en excès de celles pour la période correspondante de l'année dernière et plus considérables que celles d'aucune année précédente."

M. W. Macdonald en proposant l'adoption de la résolution remercie le président et les directeurs de l'Association pour leur attention dévouée aux affaires de la compagnie durant l'année précédente et dit : " En présence du rapport que nous venons d'entendre et des remarques du président et de la remarque unique du vice-président, je ne pense pas qu'une résolution de cette sorte doive être considérée comme une simple formule. Comme porteur de police, j'ai éprouvé une grande satisfaction dans les réductions substantielles faites sur nos primes en dehors des profits et j'ai été un actionnaire à ma très grande satisfaction—et quoiqu'il soit vrai que le président, le vice-président et les directeurs, dans un sens, ne font pas plus que leur devoir en veillant avec soin aux affaires de l'Association, comme ils l'ont fait l'an dernier, néanmoins, je pense qu'il leur est dû une vive expression des remerciements de l'assemblée appréciant leurs efforts, vu que le devoir a été si bien rempli dans le présent cas. J'ai, en conséquence, beaucoup de plaisir à appuyer cette résolution."

Le R. M. McGillivray en secondant

cette résolution dit : Je partage pleinement le plaisir du proposeur de cette résolution en me levant pour la secondar. Mon plaisir ne va pas tout à fait aussi loin que celui du proposeur. Il est à la fois porteur de police et actionnaire. J'ai seulement le privilège d'être un porteur de police dans la Confédération Life Association, mais je suis, dans ce cas particulier, que j'ai en commun avec tous les porteurs de polices, un très bon et très sûr placement et s'il ne rapporte pas de revenus absolument immédiats, il est certain de donner des rapports très satisfaisants en temps voulu, sinon à moi-même, au moins à d'autres.

" Personne ne peut lire la situation ou l'entendre lire, sans être pleinement satisfait de la manière très satisfaisante avec laquelle les affaires de l'association ont été conduites et poursuivies durant l'année.

Il est intéressant de noter que le revenu des primes approche de très près le million et que le revenu des intérêts et loyers a été plus que suffisant pour payer les réclamations de décès durant l'année.

Parlant au nom des porteurs de polices et comme quelqu'un qui a été porteur de polices pendant vingt ans, j'éprouve beaucoup de plaisir à exprimer mon entière satisfaction de la manière dont sont conduites les affaires de la Compagnie, et le splendide exposé qui nous a été présenté pour l'année passée comporte l'assurance que les plus grands soins possibles ont été apportés aux affaires par les directeurs et les officiers de l'Association, et c'est avec une grande satisfaction que je seconde la résolution proposée par M. Macdonald.

Une résolution remerciant les officiers, les membres de l'agence et le personnel des bureaux pour leurs fidèles services dans les intérêts de l'Association pendant l'année écoulée a été proposé par M. H. Gibbs et secondée par l'Hon. James Young. Un grand nombre des membres présents y ont répondu, les membres du personnel des agents exprimant leur haute satisfaction pour le rapport très encourageant des opérations de l'Association pendant l'année écoulée, qui a été présenté à cette assemblée.

Tout le bureau de direction, a été réélu à l'unanimité et à l'assemblée du nouveau bureau qui a eu lieu immédiatement après l'assemblée, Sir W. P. Howland, C. B., K. C. M. G., a été réélu président et M. Edward Hooper et W. H. Beatty, vice-présidents.

# IL FUT UN TEMPS

—il y a seulement 30 ans  
les **Pickles de Heinz** n'étaient connus qu'à Pittsburg,  
E. U. A. Aujourd'hui les Pickles de Heinz peuvent être  
achetés dans n'importe quelle partie du monde civilisé.



Le commerce canadien est très apprécié. Les canadiens  
recherchent ce qu'il y a de meilleur ; et il est sage de la  
part des épiciers de tenir un assortiment complet des con-  
diments de Heinz.

H. P. ECKARDT & CO.,  
TORONTO.

HUDON, HEBERT & CIE,  
MONTREAL.



## REGLISSE



La Réglisse **Y & S**, 4, 6, 8, 12 ou 16 batons à la livre, empaquetée dans des  
feuilles de laurier, 25, 50 et 125 lbs net à la caisse. Il n'y a rien qui fasse un éta-  
lage plus attrayant chez les pharmaciens qu'une caisse de cette marchandise. Ventes  
promptes et profits très rémunérateurs. Les préparations à la réglisse de **YOUNG &  
SMYLIE** sont délicieuses comme bonbons.

En vente chez tous les pharmaciens de gros. Catalogues illustrés sur demande.

Etablis en 1845

**Young & Smylie, Brooklyn, N.Y.**

# REVUE COMMERCIALE

## ET FINANCIÈRE

### FINANCES

Montréal, 23 mars, 1899.

La Banque Nationale paiera, à partir du 1er mai un dividende semestriel de 3 p. c. sur son capital-actions. L'assemblée générale des actionnaires de cette banque est convoquée pour le 17 mai.

Un dividende semestriel de 4 p. c. sera payé à partir du 1er avril aux actionnaires de la Banque Molson.

Les actionnaires de la Royal Electric recevront un dividende trimestriel de 2 p. c. le 1er avril.

La St Lawrence Sugar Refining Co convoque ses actionnaires en assemblée générale annuelle pour le 29 courant.

À la même date, assemblée générale annuelle des actionnaires de la Royal Victoria Life Insurance Co.

La Bourse de Montréal est à la baisse. La spéculation trouve plus difficilement à emprunter sur garanties des titres; depuis que les valeurs de mines ont été manœuvrées en grand sur notre marché, il est plus difficile d'obtenir des avances des banquiers pour opérer à la Bourse.

C'est depuis ce temps également que les valeurs ont de brusques écarts soit à la hausse soit à la baisse. Il est certain que les actions de faible montant ont tourné les têtes et qu'elles sont un véritable appât pour les joueurs.

Le rapport de la Compagnie du Gaz qui vient d'être livré à la publicité aurait été considéré comme satisfaisant en d'autres circonstances, mais actuellement les habitués de notre bourse n'ont pas la vue bien nette et s'emballent facilement.

Comme résultat de l'impression qu'il a produit sur eux, les actions de la Compagnie du Gaz qui étaient à 217½ la semaine dernière ont ouvert le matin à 209, reculé à 206 pour remonter à 208 à la clôture.

Les actions des Chars Urbains de Montréal ont également faibli; les actions nouvelles sont à 314 au lieu de 322½ la semaine dernière et les anciennes à 315 au lieu de 323½. Les chars de Toronto à 113½ ex div., contre 115½ dividende à venir, la semaine dernière, sont mieux tenus.

Les valeurs des compagnies minières sont peu actives par suite de la difficulté d'emprunter sur place. On cote: War Eagle, 3.39; Payne 63.80 et Montréal et London 74c au lieu de \$3.42, \$4.02

et 75c respectivement la semaine dernière.

Le O. P. R. fait 85 ex div. et on cote le Coloured Cotton à 78; et le Dominion Cotton à 109.

### COMMERCE

La température a été, cette semaine, défavorable au commerce. Les chemins de la campagne sont en beaucoup d'endroits impraticables. Personne ne vient à la ville pour y faire ses achats et peu de cultivateurs se hasardent à transporter les produits de la ferme sur les marchés.

Quelques voyageurs de commerce obligés de faire leur tournée en voiture pour atteindre des paroisses éloignées des voies ferrées ont dû rentrer momentanément.

Dans les campagnes plus favorisées les voyageurs ne sont pas mécontents de l'accueil qu'ils reçoivent; mais en somme les maisons de gros préféreraient une autre température que celle qui nous vaut un ralentissement marqué dans les affaires.

Les collections sont toujours lentes.

*Cuir et peaux*—Les prix des cuirs sont toujours fermes à notre liste; la tannerie ne livre que de petits lots et on se plaint généralement de la qualité. Avec des prix élevés l'acheteur exige généralement une belle qualité, mais comme il ne peut l'obtenir il préfère n'acheter que ce dont il a strictement besoin, de là une gêne pour le commerce de gros.

Nous ne savons jusqu'à quel point la combine peut être responsable de cet état de choses, mais on l'accuse d'exporter ses plus beaux cuirs à des prix moins élevés que ceux de mauvaise qualité ou apparence qui s'écoulent sur le marché.

Les peaux vertes sont en baisse de ¼c pour celles de bœuf que nous cotons 8½c le No 1; 7½c le No 2 et 6½c le No 3.

Les peaux de veau sont sans changement à 10c le No 1 et à 8c le No 2. Les peaux de mouton sont payées 75c aux bouchers.

Une correspondance reçue d'Ontario au moment où nous imprimons dit que les peaux sèches pour cuirs à semelles viennent de monter de 2 à 3c et que les Américains enlèvent tout ce qu'ils peuvent trouver. Il n'y a pas encore de hausse sur les cuirs à semelles, mais elle est imminente.

*Draperies et nouveautés*. — Commerce tranquille pour la saison. Depuis l'ouverture des expositions des magasins de gros faisant spécialement affaire avec

**Moir, Wilson & Co., ABERDEEN,**



Ces marques représentent le premier choix de poissons d'Ecosse, en conserves. Mentionnez la marque lorsque vous donnerez une commande, car vous pouvez toujours l'obtenir des meilleurs marchands.

Arthur P. TIPPET & CO., Agents pour le Canada, MONTREAL

**TOUS LES EPICIERIS**

Qui désirent tenir ce qu'il y a de mieux devraient avoir en magasin les.....

**Eaux**

**Gazeuses**

de \_\_\_\_\_

**Timmons**



Médailles et Diplômes obtenus pour l'excellence et la qualité.

**M. TIMMONS & SON**

90-92 COTE D'ABRAHAM, QUEBEC.



les modistes, peu ou pas de clients venus pour acheter directement.

*Epiceries, vins et liqueurs.*—Les sucres, les thé, et les fruits secs ont une assez bonne demande.

Les sucres sont sans changement ici, une baisse à New-York lundi dernier n'a pas été suivie sur notre marché.

Les mélaces sont à prix fermes à nos cotes de la semaine dernière.

Les fruits secs sont à prix généralement très fermes, notamment pour les pruneaux qui sont en bonne demande.

Les raisins de Valence sont plus fermes et ceux de Malaga ont des stocks qui se réduisent graduellement.

Pas de changement dans les prix des conserves, mais on nous disait encore ce matin, ce que nous avons déjà dit sous une autre forme que ceux qui ont en main du blé d'inde, des pois et des tomates ont de l'or.

Le tapioca *flake* fait une avance de  $\frac{1}{2}$  c; on le cote maintenant de  $4\frac{1}{2}$  à 5c; on aurait pu réclamer, cette avance que justifiait l'état des marchés primaires depuis longtemps.

Les articles en bois, tels que seaux et cuves ont une avance de 10 p. c. environ. On cote : seaux 2 cercles, \$1.55 et 3 cercles \$1.70 la doz; cuves No 0 \$8 50, No 1 \$7.00; No 2 \$6.00 et No 3 \$5.00 la doz.

*Fers, ferronneries et métaux*—Le fil de fer uni a avancé de 10c par 100 lbs; le prix de base est de \$2 45, les extras suivant numéro des fils ont été modifiés en hausse; ainsi le No 13 qui payait 20c d'extra sur le prix de base, en paie maintenant 35c et le No 14 paie un extra de 45c au lieu de 30 cents.

Le zinc en feuilles No 8 est presque introuvable sur le marché, nous le cotons de 8 à 8 $\frac{1}{2}$  c la lb.

L'acier à lisse et l'acier à pince ont une avance de 25c par 100 lbs sur les anciens prix. Nous cotons : acier à lisse de \$2 15 à \$2.25 et à pince de \$2 45 à \$2 60.

Une avance de 25c par 100 lbs à signaler sur le blanc de plomb pur; voir nos cotes à la liste de prix-courants.

*Poissons.*—Marché très tranquille, ce qui n'a rien de surprenant, maintenant que nous sommes à quelques jours des fêtes de Pâques.

*Salaisons, saindoux, etc.*—Peu d'activité, bien que les fêtes de Pâques soient proches. Les prix des lards et des jambons sont sans changement.

Les saindoux composés ont avancé de  $\frac{1}{2}$  c; nous changeons notre liste de prix en conséquence.

## Revue des Marchés

Montréal, 23 mars, 1899.

### GRAINS ET FARINES

#### MARCHES ETRANGERS

On cable de Londres les principaux marchés du Royaume-Uni, comme suit :

Londres.—Blé à la côte, demande meilleure, à 3d d'avance; maïs, sans affaires; blé en route, plus tranquille et presque pas demandé à 3d d'avance; blé d'inde, tranquille et soutenu; blé d'inde mélangé d'Amérique, mars 16s 1 $\frac{1}{2}$ d; maïs disponible du Danube, 16s 6d; blé d'inde américain mélangé, ex-navire, 16s 9d; avoines russes, avril et mai 15s 9d.

Liverpool.—Blé et maïs disponibles, fermes; blé No 2 du printemps, 5s 11 $\frac{1}{2}$ d, sur futurs: blé tranquille, mars 5s 4 $\frac{1}{2}$ d; mai, 5s 4 $\frac{1}{2}$ d; juillet, 5s 4 $\frac{1}{2}$ d maïs, tranquille, mars, 3s 5 $\frac{1}{2}$ d; mai, 3s 5 $\frac{1}{2}$ d; juillet, 3s 4 $\frac{1}{2}$ d; maïs américain mélangé, disponible: nouveau, 3s 5 $\frac{1}{2}$ d; vieux 3s 7 $\frac{1}{2}$ d.

A Anvers, le blé disponible est tranquille, on cote No 2 rouge 16 $\frac{1}{2}$ s.

A Paris: blé, soutenu: mars frs. 20.70 et août frs. 21.80; farine, soutenue: mars frs 43.00 et août frs. 43.60.

Les marchés américains ont été plus fermes durant les trois derniers jours; après une baisse au début de la semaine, les cours se sont relevés sous les efforts des spéculateurs à la hausse et par suite des achats du découvert. Les nouvelles de dommages causés dans les districts à blé par les gels et dégels successifs ont aidé la spéculation à remonter les marchés, car ni la situation du continent européen, ni les achats de la meunerie ne justifient une hausse avec les quantités de grains encore aux mains des fermiers et une augmentation constante dans le visible.

Il est bon de rappeler que la saison n'est pas suffisamment avancée pour établir les perspectives de la récolte prochaine; la preuve en est qu'en Californie on avait d'abord parlé de dommages causés par la sécheresse; maintenant le télégraphe nous apprend que les pluies ont tout remis en bonne situation.

On cotait hier, le blé disponible sur les différents marchés des États-Unis :

Chicago, No 2, rouge.....	71
New-York, No 2, rouge.....	81 $\frac{1}{2}$
Duluth, No 1 dur.....	69 $\frac{1}{2}$
Détroit, No 2 rouge.....	72 $\frac{1}{2}$

Téléphone Bell Main 2461.  
Téléphone des Marchands 238.

...Boite Poste 62.

# N. F. BEDARD

MARCHAND ET COMMISSIONNAIRE-EN

## BEURRE, FROMAGE, ŒUFS, Etc.

ET NEGOCIAINT DE

Fournitures et Matériaux pour les Fromageries et Beurreries

BOIS DE BOITE A FROMAGE, PROVENANT DES MEILLEURS MOULINS D'ONTARIO.

Cotations spéciales pour quantités d'un char ou plus livrées dans toutes les parties de la province.

Ganistre **EMPIRE STATE**, SANS RIVALE  
AU CANADA.

PRIX MODÉRÉS ET CONDITIONS FACILES.

N. F. BEDARD, 32-34 rue Foundling, Montreal

# Nervosité ?

Essayez le

# VIN MARIANI

LE

TONIQUE FRANÇAIS

IDEAL

POUR LE CORPS ET LE CERVEAU

Depuis 1863. Approuvé par la Faculté de Médecine.

Immédiat, Durable, Efficace, Agréable.

Les principaux marchés de spéculation ont fermé comme suit, à la date d'hier :

	Mai	Juil.
Chicago .....	69 $\frac{3}{4}$	68 $\frac{1}{2}$
New-York.....	74 $\frac{3}{4}$	73 $\frac{3}{4}$
Duluth.....	71	71 $\frac{1}{8}$
Détroit.....	72 $\frac{1}{2}$	70

Voici les prix en clôture sur le marché de Chicago pour chaque jour de la semaine écoulée pour les livraisons futures :

	Mai	Juillet
Jendredi.....	67 $\frac{5}{8}$	66 $\frac{5}{8}$
Vendredi.....	66 $\frac{3}{8}$	65 $\frac{3}{8}$
Samedi.....	67 $\frac{5}{8}$	66 $\frac{5}{8}$
Lundi.....	67 $\frac{5}{8}$	67 $\frac{1}{2}$
Mardi.....	68 $\frac{1}{2}$	67 $\frac{5}{8}$
Mercredi.....	69 $\frac{3}{8}$	68 $\frac{3}{8}$

On cotait hier en clôture sur le marché de Chicago :

Blé d'inde, en hausse : 34e mars ; 35 $\frac{1}{2}$ c mai ; 36c juillet et 36 $\frac{1}{2}$  septembre.

Avoine, en hausse ; 25 $\frac{5}{8}$ c mars ; 26 $\frac{5}{8}$ c mai et 24 $\frac{1}{2}$ c juillet.

#### MARCHES CANADIENS

On lit dans le *Commercial* de Winnipeg du 18 mars courant :

« Le marché local a souffert en sympathie avec les marchés de l'extérieur, mais le volume des affaires est très faible. Tout l'hiver, les prix ici se sont maintenus au dessus de la valeur d'exportation avec cette conséquence que, comparativement peu de blé a été enlevé du marché et les stocks des marchands et des expéditeurs et les quantités encore entre les mains des fermiers sont exceptionnellement considérables pour cette époque de l'année.

Lundi, le prix du No 1 dur disponible à Fort William était de 69c. Les marchés ayant durci, mardi, les vendeurs demandaient 69 $\frac{1}{2}$ c, et les acheteurs offraient 69c. Mercredi, il s'est produit une baisse sur les marchés de l'extérieur et 68 $\frac{1}{2}$ c a été le meilleur prix pour le No 1 dur disponible. Jeudi, chute rapide dans les prix, et tandis que, durant la matinée, des ventes de No 1 dur se sont faites à 68 $\frac{1}{2}$ c dans l'après-midi, il n'est pas rencontré d'acheteurs même à 67c.

Hier en dépit d'une faiblesse plus grande, des ventes ont été faites de bonne heure à 67c, mais plus tard 66 $\frac{1}{2}$ c était le mieux que voulaient offrir les acheteurs, et il n'y avait pas de dispositions à faire des affaires, les détenteurs espérant quelqu'amélioration des prix et les acheteurs craignant de prendre livraison de peur que l'on n'eut pas atteint la dernière limite de la baisse. Le No 2 dur et le No 1 du nord se ven-

dent à 3c au-dessous du No 1 dur, et le N 3 dur, le 2 du nord et le 1 du printemps sont à environ 7c au-dessous du No 1 dur.

Quelques chars de blé d'inde se sont vendus au début de la semaine, sur rail à Fort William à 62c pour No 1 dur, rude, et à 55c pour blé rude No 2 du Nord.

Hier, ces prix étaient réduits à 59c pour le No 1 dur, 55c pour No 2 dur, et 52c pour No 2 du nord. Le blé séché No 2 dur vaut maintenant 61c en magasin à Fort William et le séché No 2 du nord, 59c ; mais il y a une bien petite demande tant pour le blé séché que pour le blé rude.

On cotait hier de Toronto les marchés d'Ontario comme suit :

Blé : rouge 67c, ouest ; blanc, 68c ; à volailles 66c est ; mais les exportateurs n'offrent que 64c. Blé du Manitoba 81c, North Bay et de 82 à 82 $\frac{1}{2}$ c en transit. Farine, lente et soutenue : Straight rollers en barils, de \$3 10 à \$3 20. Issues, fermes, de \$14.00 à \$15.00 pour le gru et de \$13 50 à \$14 00 pour le son, à l'ouest. Sarrasin, sans changement à 50c, ouest. Blé d'inde  $\frac{1}{2}$ c plus haut, de 35 à 35 $\frac{1}{2}$ c pour le canadien jaune, à l'ouest, à 4 $\frac{1}{2}$ c pour l'américain nouveau et de 42 $\frac{1}{2}$ c à 43c pour l'américain vieux, fret Toronto. Seigle, plus facile, de 52 à 53c est et ouest. Avoine, inactive à 29c pour mélangée et à 30c pour blanche, ouest. Farine d'avoine, soutenue à \$3 60 pour lots de char en sacs et de \$3.70 par barils, ici. Pois, tranquilles, de 65 à 66c, ouest.

Le marché de Montréal est mieux tenu, avec un meilleur courant d'affaires provoqué sans aucun doute par la hausse des prix au dehors.

Les blés du Manitoba sont à prix abordables pour l'exportation, tandis que ceux d'Ontario sont encore un peu élevés, comme on le peut voir d'après la dépêche de Toronto plus haut. On cotait hier à Fort William à flot 68c pour le blé dur No 1 du Manitoba.

L'avoine s'est raffermie ; nous cotons la blanche No 2 en magasin de 32 $\frac{1}{2}$  à 33c soit  $\frac{1}{2}$ c de plus que la semaine dernière.

L'orge est peu offerte, nous donnerons comme prix nominal de 42 à 50c suivant qualité variant de l'orge à moulée à l'orge à malter.

Les pois à 72c en magasin sont également à prix nominal.

Le sarrasin est coté à 53c en magasin avec quelques transactions, durant la semaine.

Le blé d'inde américain est tenu à 44c également en magasin.

Les farines de blé sont lentes à se mouvoir, la demande en est restreinte

# PURE GOLD VOUS PAIE BIEN.

Prenez notre café "**Black Diamond**,"  
il se détaille à 30cts. Il vous coûte, pur,  
20c. ; avec chicorée, 18c. En boîtes de  
 $\frac{1}{2}$  lb, \$1.40 par douzaine.

**Il vous paie 50 p. c. et plaît à tous les acheteurs.  
Commandez-en un peu.**



**Pure Gold Mfg. Co., Ltd. - - - Toronto**

## BEURRE de Laiterie et de Crème ie et autres Produits de la Ferme. ŒUFS FRAIS

### SUCRE ET SIROP D'ERABLE

Achetés ferme ou reçus en consignation.

Assortiment complet de

**Fournitures et Matériaux pour les Fromageries et Beurreries**

Prix spéciaux pour tinettes et Boîtes à Beurre  
consignées directement des Manufactures . .

## St - Arnaud & Clément

Notre Devise :  
**Prompt Retour sur  
Toutes Consignations.**

**4, rue Foundling**

**Montréal.**

au commerce local. En somme, petites affaires aux anciens prix. Si la hausse des blés persistait un peu, il y aurait forcément un réveil que le mauvais état des chemins retarde sans doute.

Les farines d'avoine sont sans changement avec demande tranquille pour petits lots.

Les issues de blé sont à prix fermes avec une bonne demande.

**GRAINS**

Blé roux d'hiver, Oan. No 2.	\$0 00 à 0 00
Blé blanc d'hiver " No 2.	0 00 à 0 00
Blé du Manitoba No 1 dur.	0 00 à 0 82
" " No 2 dur.	0 00 à 0 00
Blé du Nord No 1.	0 78 à 0 80
Avoine blanche No 2.	0 32½ à 0 33
Blé d'Inde, Américain.	0 43 à 0 44
Orge, 48 lbs.	0 42 à 0 50
Pois, No 2 par 60 lbs.	0 00 à 0 72
Sarrasin, par 48 lbs.	0 00 à 0 53
Seigle, par 56 lbs.	0 00 à 0 56

**FARINES**

Patente d'hiver.	\$3 75 à 4 00
Patente du printemps.	4 10 à 4 15
Straight rollers.	3 55 à 3 65
Forte de boulanger (cité).	3 80 à 3 90
Forte du Manitoba, seconde	3 40 à 3 50

**FARINE D'AVOINE**

Farine d'avoine standard, en barils.	\$3 70 à 3 80
Farine d'avoine granulée, en barils.	3 70 à 3 80
Avoine roulée, en barils.	3 70 à 3 80

**FROMAGE**

**MARCHÉ ANGLAIS**

MM. Hodgson Brothers nous écrivent de Liverpool le 11 mars 1899 :

Il y a eu une activité considérable sur le marché, la demande s'est améliorée pour toutes les qualités ; et pour les qualités de choix, qui diminuent, on peut obtenir une avance de 2s sur la semaine avec tendance à augmentation pour la semaine prochaine.

" Nous cotons aujourd'hui :

Canadien, septembre, blanc et coloré, choix, par 100 lbs.	5s à 5s½
do do août	4s à 4s½
Etats-Unis, choix, "	4s à 5s
Qualités inférieures (mûrs et fab. ancienne, doux) p. 100 lbs	40s à 44s
Dernière qualité (en faible demande) p. 100 lbs.	28s à 36s

M. Marples, Jones & Co. nous écrivent de Liverpool le 10 mars 1899 :

" Il y a une nouvelle amélioration légère dans la demande qui, toutefois, a été surtout d'un caractère spéculatif, bien que les acheteurs de la campagne prennent un peu plus d'intérêt aux affaires. Le marché est ferme en clôture.

" Nous cotons : s. d. s. d

Moyens	nominal
Blanc et coloré de vente courante	40 0 à 44 0
Canadien, blanc, choix	46 0 à 48 0
Canadien, coloré, choix	46 0 à 48 0
Canadien, blanc, choix, sept.	49 0 à 50 0
Canadien et E. U., coloré, choix, sept.	49 0 à 50 0

Importations du Canada et des Etats-Unis : 12,629 boîtes.

**MARCHÉ DE MONTREAL**

Les détenteurs ont des vus de plus en plus hautes, et comme ils se contentent aisément, il leur est facile de s'entendre pour ne pas laisser aller le bon fromage à moins de leur prix, qu'ils fixent à 11c, et au-dessus même. dit-on. Les stocks doivent être maintenant bien bas, et il est à espérer qu'ils seront à sec au moment où les animaux retourneront au pâturage.

Les exportations de la semaine dernière ont été de 45,148 boîtes contre 19,867 pendant la semaine correspondante de l'an dernier.

Depuis la fermeture de la navigation, les exportations totales ont été de 442,981 boîtes contre 386,652 pendant la période correspondante de 1898.

**BEURRE**

**MARCHÉ ANGLAIS**

MM. Hodgson Brothers nous écrivent de Liverpool le 11 mars 1899 :

" Demande tranquille à des prix un peu plus faciles pour toutes les qualités.

Nous cotons aujourd'hui :

Crémeries Canadien, choix, en boîte	95s à 98s
Crémeries Canadien, qualité au-dessous	74s à 84s
Etats-Unis, fabrication nouvelle, boîtes	84s à 88s
Etats-Unis, fabrication nouvelle, tinettes	78s à 86s
Laddles, imitation, Crémeries et beurre de ferme canadien (ce dernier rare), en bonne demande de	68s à 75s
Ladles, qualités inférieures.	58s à 63s
Danois, 1er choix	99s à 109s
Australie	92s à 98s
Cork, Premiers } par {	00s à 103s
— Seconds } cent {	00s à 94s
— Troisièmes } livres {	00s à 83s

MM. Marples, Jones & Co. nous écrivent de Liverpool le 10 mars 1899 :

" La demande pour qualité de choix est soutenue, sans changement appréciable.



# Vignoble Concordia,

SANDWICH, Co. ESSEX, Ont.

E. GIRARDOT & CO.

Viticulteurs et  
Manufacturiers de Vins Canadiens.

Nos célèbres Clarets et Sauternes sont en usage dans tout le Dominion,  
et donnent la plus grande satisfaction. Vin de messe une spécialité.  
Pour prix et renseignements, s'adresser à

E. GIRARDOT & CO., SANDWICH, ONT.

## Costumes de Printemps.

Haute Nouveauté. Faites votre choix, c'est le bon temps !



Les étoffes nouvelles pour la saison maintenant prochaine viennent d'arriver chez

JOSEPH LAMOUREUX & CIE, Marchands-Tailleurs Fashionables,  
1615 Rue Ste-Catherine, coin St-Hubert, Montréal.

# AUX MEUNIERS QUI FABRIQUENT LA MOULÉE

NOUS DESIRONS VOUS FAIRE SAVOIR QUE LA MOULANGE.....

## “Champion No 6 de Vessot”

moult très fin, et fait le plus d'ouvrage avec le moins de force motrice.  
Nous en avons de différentes grandeurs dont les prix varient de  
Demandez circulaires et listes de prix à \$40 à \$100.

S. VESSOT & CIE, MANUFACTURIERS, JOLIETTE.

# Her Majesty's Theatre

M. ET MME FRANK MURPHY, PROPRIETAIRES ET GERANTS

## SAISON D'OPÉRA FRANÇAIS

Qui durera trois semaines et sera donnée par la magnifique troupe de M. F. CHARLEY de la Nouvelle Orléans.

COMMENÇANT, LUNDI DE PAQUES, LE 3 AVRIL

10 représentations de Grand Opéra, et 10 représentations d'Opérette.

### REPERTOIRE :

3 Avril	.. .. .	La Juive	4 Avril	..	La Fille de Mme Angot
5	"	L'Africaine	6	"	Boccace
7	"	La Reine de Saba	8	"	Gillette de Narbonne (MAT.)
10	"	Tannhauser	8	"	Les P'tites Michu
12	"	Robert le Diable	11	"	La Poupée
14	"	Sigurd	13	"	Miss Helyett
17	"	Carmen	15	"	Le Voyage de Suzette (MAT.)
19	"	La Navarraise & Cavallera	15	"	Le Jour et la Nuit
21	"	Manon	18	"	Mamzelle Nitouche
22	"	Lakmé	20	"	Le Grand Mogol

Prix pour le Grand Opéra : \$2.50, \$2.00, \$1.50, \$1.00 et 75c.

l'Opérette : \$1.50, \$1.00, \$1.00, 50c.

La vente des billets pour le Grand Opéra est commencée aux endroits ordinaires.  
La vente des billets pour l'Opérette commencera mardi le 28 courant.

ciable dans les prix, bien que le marché semble vouloir se maintenir de même sorte pour une semaine ou deux encore. Les qualités moyennes et inférieures sont en demande modérée, mais également sans changements.

“ Nous cotons :

Ladies des Etats - Unis, de vente courante mais faible.	60 à 65s
Ladies des Etats-Unis, sain, creux.....	68 à 74s
Crémeries, Etats-Unis, bon, tinettes .....	80 à 84s
Crémeries, Etat-Unie, frais, tinettes .....	86 à 90s
Beurre d'Irlande, manufacturés, boîtes.....	84 à 90s
Crémérie Canadien, choix, boîtes .....	90 à 96s
Crémérie Canadien, fabrication récente, choix.....	98 à 102s
Crémérie d'Irlande, choix en boîtes .....	100 à 104s
Crémérie d'Australie, choix..	100 à 104s
Crémérie Danofs, en barils, choix et grand choix.....	110 à 115s

Importations du Canada et des Etats-Unis 5,547 paquets.

**MARCHÉ DE MONTRÉAL**

Le beurre est à prix assez ferme par suite du peu d'arrivages notamment en beurres de crémeries, on cote ceux-ci de 20½ à 21c pour le nouveau.

Les beurres en rouleaux ont une assez bonne demande et valent de 14 à 16c la lb.

Les beurres de ferme en tinettes sont négligés et ne rapportent guère plus que de 13 à 14c.

**ŒUFS**

On nous écrit de Liverpool le 10 mars :

“ Les œufs continuent à avoir une bonne demande, mais avec l'augmentation des approvisionnements, les prix accusent une nouvelle diminution. Nous cotons les œufs d'Irlande frais 6s à 6s 3d ; ceux du Continent, à prix nominal.

Sur le marché de Montréal, on vend de 12½ à 13c la doz avec l'apparence de prix plus bas, en vue d'arrivages de plus en plus considérables.

**LÉGUMES**

Nous cotons :

Salades, de 60c à \$1.50 la doz; carottes, \$1.50 le quart ; choux, \$1.75 le quart.

Les haricots triés à la main valent de 90 à \$1.00 par lots de char et de \$1.10 à \$1.20 par minot suivant quantités pour lots de moindre importance.

Les prix d'aujourd'hui sont : les navets 50 cents le sac ; les betteraves de

20 à 25c le panier ; les oignons rouges \$3.00 et les jaunes \$3.00 le quart ; et les patates sucrées de \$4.50 à \$5.00 le quart.

Les pommes de terre se vendent suivant quantités 65 à 70c le sac de 90 lbs. et de 55c en lots de char ; les arrivages ont été nuls cette semaine.

En primeurs des Etats-Unis, on cote : épinards, \$5.00 le quart; concombres, \$2.50 la doz ; tomates, \$4.50 à \$6.00 la caisse ; cresson 75c la doz de paquets ; céleri, \$1.50 le paquet, et pommes de terre nouvelles, \$10.00 le quart.

Par suite des prix élevés les primeurs sont de peu de vente.

On offre en gros des champignons du Haut-Canada et de la Côte des Neiges, de 75 à 80c la lb. qui se détaillent à \$1.00.

**FRUITS VERTS**

La saison s'étant adoucie, le commerce est un peu meilleur. Les expéditions peuvent se faire maintenant par chars non chauffés sans trop de risques ce qui a activé la demande qui cependant pourrait être plus accentuée.

Dans notre liste de prix nous avons fait les changements suivants :

Atocas, en baisse, cotés de \$6.00 à \$7.00 le baril ; bananes, en baisse également, de \$1.50 à \$2.00 le régime. Il est arrivé des ananas en petite quantité, les prix sont durs, ils valent de 25 à 30c pièce. Les oranges de Valence sont à prix très fermes : les 420 de \$4.75 à \$5.00 la caisse et les 714 à \$6.00.

Les autres fruits portés à notre liste restent sans changement.

**FOIN PRESSE ET FOURRAGES**

MM. Hosmer, Robinson & Co, nous écrivent de Boston le 16 mars 1899 :

“ Les arrivages pour la semaine écoulée sont de 204 chars de foin et 21 chars de paille et 100 chars pour l'exportation. La semaine correspondante, l'an dernier, 190 chars de foin et 31 chars de paille et 74 chars pour l'exportation.

Notre marché est en bonne condition, la demande correspondant à l'approvisionnement. Le foin de choix tant en grosses qu'en petites balles se vendra à des prix dépassant quelque peu les prix cotés. Nous reportons un marché soutenu tant pour le foin que pour la paille et nous prévoyons un marché actif pour quelque temps à venir.

Nous cotons :

	Grosses balles.	Petites balles.
Foin, choix	\$12.50 à \$13.00	\$12.00 à
— No 1	11.00 à 12.00	10.00 à 11.00
— 2	8.00 à 9.00	8.00 à 9.00
— 3	6.00 à 7.00	6.00 à 7.00



## Pour Vous

Nous avons fabriqué quelque chose d'exceptionnellement joli comme bicyclettes pour la saison 1899.

### Le "Red Bird Special, No 51"

Notre bicyclette de grand style constitue la bicyclette la plus parfaite qui ait jamais été mise sur le marché Canadien. Elle possède un certain nombre de perfectionnements nouveaux, dont chacun se recommande de lui-même aux bicyclistes qui veulent réfléchir.

### Le "Red Bird, No 50"

est un bicycle à bien meilleur marché, mais qui, néanmoins donne la meilleure satisfaction et se compare favorablement à la majorité des bicycles Canadiens ou Américains de haut grade.

Notre grande manufacture travaille actuellement 22 heures par jour sur les commandes de 1899, avec près de sept cents employés qui font tous leur efforts pour répondre à la forte demande pour les "Red Birds."



THE  
**Goold Bicycle Co.,**  
LIMITED  
Brantford, Ont.



— mél. de trèfle.	6.00 à 7.00	6.00 à 7.00
— trèfle...	6.00	
Paille de seigle, long.	8.00 à 8.50	
seigle mêlée	7.00 à 8.00	7.00 à 8.00
— d'avoine	6.50 à 7.00	6.50 à 7.00

Bien que nous cotions encore les prix de la semaine dernière, notre marché de Montréal est plus ferme, avec une demande régulière pour le local.

Les exportateurs continuent leurs expéditions sur l'Angleterre pour remplir leurs engagements antérieurs, mais nous croyons qu'aux prix actuels il est difficile de prendre de nouveaux contrats donnant quelque satisfaction de ce côté-ci.

“ Nous cotons :

Foin pressé No 1, la tonne.....	6 50 à 7 50
do do No 2 do .....	5 50 à 6 00
Paille d'avoine do .....	3 50 à 4 00
Moulés, extra la tonne.....	19 00 à 20 00
Gru blanc do .....	17 00 à 18 00
do No 2, do .....	16 00 à 17 00
Son (Manitoba) do .....	15 00 à 16 00
do au char (Ontario).....	00 00 à 00 00
Blé-d'inde jaune moulu.....	00 00 à 00 00

Et au char :

Foin pressé No 1 à choix.....	5 50 à 6 50
do do No 2 .....	4 50 à 5 00
do mél. de trèfle.....	4 00 à 4 50
Paille d'avoine.....	2 50 à 3 50

## NOTES SPECIALES

MM. Gagnon & Caron, comptables, Montréal, ont été nommés liquidateurs à la “ The Colonial Mutual Life Association.”

On demande l'adresse actuelle de M. Louis Pierre Fontaine autrefois résidant aux Nos 1223-1245 rue St Laurent, Montréal.

## LE PRIX COURANT, 25, St Gabriel.

Une excellente préparation pour les enfants, le Sirop d'Anis de Gauvin est de plus en plus demandé par le commerce de détail qui y trouve un profit additionnel. Ce sirop est précieux à l'époque de la dentition ; il est employé avec succès contre les insomnies. Les enfants le prennent avec plaisir.

Pour la pipe, un excellent tabac coupé, le *Golden Leaf* de la maison B. Houde & Cie fait le bonheur des fumeurs. Echantillons et prix seront

adressés aux lecteurs du PRIX COURANT sur demande adressée à MM. B Houde & Cie Québec ou à leur représentant M. J.C. Moquin, 43 rue St Gabriel, Montréal.

La poudre engraisseuse et nourrissante pour les chevaux et le bétail dont M. G. G. Gaucher 83 et 85, rue des Commissaires et 22 place Jacques Cartier, Montréal à l'agence générale pour le Canada se vend \$1.50 le sac, \$1 25 par 4 sacs : \$1.20 par 10 sacs ; \$1.15 par 25 sacs, et \$1.05 par 50 sacs et plus. Conditions : Comptant et 10 p. c. au commerce.

N. Quintal & Fils, Epiciers en Gros 270 rue St Paul, Montréal, nous informent qu'ils viennent de recevoir un gros lot de thé Japon de la célèbre marque “ Vulcan ”, qu'ils offrent comme par le passé à 24c la lb : 4 mois ou 3 p. c. 30 jours.

Echantillons expédiés sur demande.

COUP DE BOURSE SUR LE BLÉ. — Liverpool avance d'un penny et Chicago est très ferme. — Amélioration dans le marché local. — Tels sont les principaux titres du rapport du marché, mercredi dernier. Une avance de 3c par minot sur le blé devrait être suivie d'une avance sur la farine d'environ 15c par baril. Ni la Kent Mills Co. de Chatham, Ont., ni MN. Leitch Bros du Lac au Chêne, Man., n'ont donné jusqu'ici instruction à leur agent, M. John Wilkins, 281 et 283 rue des Commissaires à Montréal, d'avancer les prix. Tous les marchands et boulangers qui auront prochainement besoin de moulange, farine de blé d'Inde, avoine roulée, fèves etc. sont invités à écrire, télégraphier ou téléphoner à M. Wilkins pour prix spéciaux. M. Wilkins possède un stock important dans son nouveau local et il a toujours plusieurs chars en transit du Manitoba et d'Ontario. Comme ces marchandises sont la propriété de gros meuniers et consignées à lui pour la vente, non pour les emmagasiner, il peut toujours vendre aux prix les plus favorables.

Aux usines Carrier, Laine & Cie

## ACTIVITÉ EXTRAORDINAIRE

Les travaux de construction des trois vaisseaux en fer, avancent rapidement aux usines Carrier, Laine & Cie. On se croirait réellement dans les chantiers de construction de Glasgow. A l'intérieur et à l'extérieur des usines, sur les quais, il y a plus de 400 ouvriers,



PATE.



PAIN.

Nous publions ci-contre les trois différentes formes d'emballage sous lesquels L'ENAMELINE est placée sur le marché. L'énorme publicité faite en vue de familiariser les ménagères avec son nom permet aux marchands de réaliser des ventes rapides. Ne vous chargez pas de marques peu connues — c'est du stock mort.

J. L. PRESCOTT & CO., NEW-YORK.



LIQUIDE.



## La Saison des Affaires est proche !

Les marchands feront bien pour ne pas perdre de ventes, de nous envoyer leurs commandes de **Valises pour Voyageurs, Valises pour Modistes, Valises pour tous les genres de commerce et d'industrie.** Catalogues et listes de prix et d'escompte envoyés sur demande.

**Hector Lamontagne & Cie,** 304 et 306 Rue ST-PAUL,  
MONTREAL.



## Chronique de Québec

tapant du marteau, ce qui cause un tintamarre, une cacophonie de sons qu'on aime cependant à entendre au milieu de cette foule grouillante d'ouvriers qui travaillent et s'agitent autour des lourdes constructions en fer. L'on sait déjà que les vaisseaux en construction sont le steamer "Lévis" pour la compagnie maritime et industrielle de Québec, un remorqueur pour la Commission du Havre et un dragueur pour le gouvernement fédéral.

La construction de ces trois vaisseaux marche ensemble, et bientôt l'on pourra voir de Québec, ces lourdes et élégantes pièces de fer, sur les quais des usines, après que les "sheds" temporaires qui les recouvrent, auront été démolis.

Jamais encore, les usines Carrier, Lainé & Cie, n'ont eu autant d'ouvrage que cette année. On a dû faire mettre des annonces dans les journaux pour demander des ouvriers, le nombre n'étant pas suffisant à Québec et à Lévis. C'est une bonne aubaine pour la classe ouvrière.

A part ces constructions, les usines Carrier, Lainé & Cie, ont aussi d'autres travaux importants à exécuter, tels que chaudières, bouilloires, machineries de tout genre, etc.

## BREVETS D'INVENTION

(France-Etranger)

Marques de Fabrique, Procès en contrefaçon, etc.

**CASALONGA** Ingénieur - Conseil (depuis 1867) PARIS 15 r. des Halles

Prop. Direct. (depuis 1878) du Journal (25 f. par an) LA

"CHRONIQUE INDUSTRIELLE"

## AVIS DE FAILLITE

Dans l'affaire de

**C. HUBERT,**

1581, rue Ste-Catherine, Montréal

Les soussignés vendront à l'encan public, au No 69 rue St-Jacques, Montréal.

Mercredi, le 29 mars 1898, à 11 hrs a.m.

l'actif mobilier du susdit, comme suit :

Lot 1. Chapeaux et casquettes.....	\$ 370.72
" 2. Fourrures.....	1,111.06
" 3. Peaux et fournitures.....	231.10
" 4. Mobilier du magasin.....	276.90
" 5. Loyer au 1er mai 1900.....	.....

Le magasin sera ouvert, mardi, le 28 courant,

Pour autres informations, s'adresser à

ALEX. DESMARTEAU, Curateur.

1598, rue Notre-Dame, Montréal.

MARCOTTE FRERES, Encanteurs.

Mercredi, 22 mars 1899.

Comme partout ailleurs dans le pays, la semaine d'affaires a été considérablement gâchée, à Québec, par l'inclémence de la température et l'abondance de neige. Il n'y a guère que les charretiers qui en ont retiré un réel bénéfice, attendu qu'ils ont eu fort à faire dans ces derniers jours pour libérer la voie publique des monceaux de neige qui s'y trouvaient. Le commerce local a été à peu près nul, et le carême s'achève péniblement, en attendant le réveil de Pâques.

\*\*\*

Il n'en est pas moins vrai que, durant cette huitaine, il y a eu une grande activité pour tout ce qui concerne les intérêts généraux de notre ville. C'est d'abord le Maire lui-même qui, dans une excursion officielle à New-York, a créé de nouvelles relations d'affaires.

Il a également, étant à New-York, fait progresser l'entreprise de la construction du pont en choisissant, en sa qualité de président de la compagnie, un ingénieur consultant à qui seront remises, pour examen et rapport, les diverses soumissions reçues pour la construction du pont. La presse s'est beaucoup occupée de cette affaire, et l'impression produite parmi les citoyens est que le voyage de notre premier magistrat aura d'excellents effets sur le développement matériel de Québec.

\*\*\*

En même temps, ici même, un industriel d'une grande expérience dans la construction des élévateurs était en pourparlers avec les directeurs du chemin de fer du "Grand Nord" pour construire un élévateur de la capacité d'un million de minots entre la Douane et le quai de la "Pointe-à-Carcy." Voilà encore une des nécessités grandissantes, et impérieuses du commerce d'exportation qui se prépare pour Québec.

\*\*\*

D'un autre côté, il se confirme qu'une bonne partie des Plaines d'Abraham avoisinant Québec, va être concédée par le gouvernement fédéral pour être transformée en lots à bâtir. C'est, selon nous, une idée de progrès. En vain, les adorateurs du passé essaieront-ils, sous prétexte de conserver un terrain histo-

# TANGLEFOOT

Papier Gluant a Mouches, Cacheté.

Un des articles les plus profitables que vous vendiez.



NOTRE

FABRICATION :

Lager,

India Pale Ale

Porter,

Royal Stout XXX

## BRASSERIE de BEAUPORT

BIÈRES ET PORTERS

De :: Qualité :: Supérieure.

Le commerce trouvera double profit en vendant nos bières et porters. Leur qualité facilitera et augmentera la vente, et par conséquent, le profit du marchand qui retiendra la clientèle en lui donnant à prix égal, pleine et entière satisfaction.

### La Qualité

supérieure de nos produits est due à la délicieuse eau des Laurentides, au choix des malts canadiens et irlandais à l'emploi exclusif du houblon de Bavière, sans rival dans le monde entier.

**C'est là tout le secret de notre succès.**

## LA CIE DE BRASSERIE DE BEAUPORT

Ruelle Perrault, près de la rue Craig, MONTREAL.  
No. 44½, rue St-Joseph. QUEBEC.

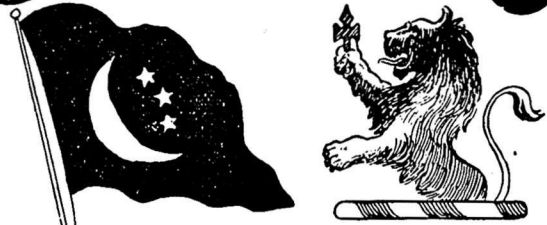
THE  
**SIRDAR'S**  
REGISTERED  
  
**MOCHA**

Vendu seulement en boîtes de fer blanc de 1 et 2 lbs. Préparé suivant un procédé spécial, comme en Egypte. Le café a l'arôme le plus fin et le plus fort qui existe sur le marché.

En vente chez

ACME MILLS, 126 ET 128 RUE QUEEN, MONTREAL.

HUDON, HEBERT & CIE,  
et chez tous les Epiciers en Gros.

rique, de s'opposer à l'expansion territoriale de Québec. Le meilleur moyen d'honorer les ancêtres illustres qui y ont trouvé une mort glorieuse, c'est de mettre les générations actuelles à même de fouler plus souvent le sol qu'ils ont arrosé de leur sang, et d'y créer un centre de population composée de races vaillantes alors rivales et aujourd'hui travaillant à la prospérité commune. Voilà comment nous entendons le respect dû à ceux qui ne sont plus, et c'est le sentiment général parmi nos concitoyens.

## EPICERIES

Rien de nouveau encore cette semaine. On peut cependant affirmer que c'est la dernière de calme plat.

Avec la semaine de Pâques va s'ouvrir une période d'activité qui se sera fait depuis longtemps attendre. L'hiver a été long et assez difficile pour nos épiciers détailliers. La collection a été presque nulle dans les quartiers ouvriers.

Les prix sont sans changements importants :

**Sucres :** Jaunes \$3.75 à \$4.25 les cent livres; Extra ground, 6½ à 6¼c; Granulé, \$4.35 à \$4.50; Paris lump, 6½ à 6¼c.

**Sirops :** Barbades pur, tonne, 33 à 35c; tierce 36 à 38c.

**Conserves en boîtes :** Saumon, \$1.45 à \$1.60; homard, \$2.40 à \$2.50; tomates, 95c à \$1.00; blé-d'inde, 90c à \$1.00; pois, 90c à \$1.00.

**Beurre :** Frais 14 à 15c; Marchand 12c à 13c; de Beurrerie, 20 à 21c.

**Huile de charbon :** 16½c quart compris, 20½c pour huile astrale, do.

**Allumettes :** Dominion, \$2.25 à \$2.50;

**Raisins :** Valence, 5c à 6c; "Sultana," 8c à 10c; Californie, 7c à 8c; "C. Cluster," \$2.20; Imp. Cabinet, \$2.00. Pruneaux de Californie, 8½ à 10c.

**Tabac Canadien :** En feuilles, 9 à 12c; Walker "Wrappers," 17c; Kentucky, 14c et le White Body, 15 à 17c.

## FARINES, GRAINS ET PROVISIONS

On n'a pas une semaine bien remarquable à noter. Les prix sont assez fermes et la collection faible. L'ouverture de la navigation seule nous amènera du nouveau.

**Farines (en poches) :** Fine \$1.40 à \$1.50; Superfine, \$1.60; Extra, \$1.70; Patent, \$1.85 à \$1.90; S. Roller, \$1.80 à \$1.85; Forte à levain, \$2.10 à \$2.15.

**Grains :** Avoine (par 34 lbs) Ontario, 40c; Province, 34 à 35c; Gruau, \$2.00 à \$2.10; Blé d'inde, 50 à 52c; Orge, 60 à 65c; Son, 85c; Fèves, \$1 à \$1.10

**Sel :** En magasin, 40c; fin, ¼ de sac, 32c; gros sac, \$1.15.

**Lard :** Short Cut, \$15.50; Clear \$15.50 à \$16.00; Saindoux pur, en seaux, \$1.65 à \$1.85; Composé, \$1.15 à \$1.25; en chaudière, \$1.15 à \$1.20.

**Poissons :** Morue salée, \$4.55 à \$5.50; saumon, \$15.50 à \$17.00; harengs, \$4.50 à \$5.00; anguilles, \$3.25 à \$3.75.

Dans une récente réunion de l'Association des Marchands de St-Roch il a été décidé de prendre des moyens énergiques et pratiques pour punir les dévaliseurs de magasins. On ne parle de rien moins que de publier les noms et les portraits des coupables dans les journaux de la ville.

L'exemple aurait du bon, car la contagion du vol va se développant surtout dans une certaine classe de femmes.

\*\*\*

Une nouveauté dans notre ville a été la conférence faite hier soir, mardi, à la Chambre de commerce, par le maire de Port Arthur, Ontario, et plusieurs collègues, dont un révérend père, dans le but d'encourager nos canadiens à émigrer dans Ontario plutôt que d'aller à la Colombie Anglaise ou aux Etats-Unis. Il y a quelque chose de très pratique dans cette manière de propagande colonisatrice.

Nous sommes bien d'opinion qu'en effet il existe des avantages réels pour les Canadiens-français à se masser dans la province d'Ontario, à proximité de leurs frères de la province de Québec.

C'est une manière pacifique de reconquérir le territoire perdu, avec des espérances d'avenir.

Si, en effet, cette partie du pays est aussi riche qu'on le dit, et la chose vaut la peine d'être étudiée, nous croyons qu'il y a lieu d'y créer des agglomérations puissantes, et que ce sera tout profit pour tout le monde.

Les centres ouvriers paraissent continuer dans une bonne veine de travail. La manufacture de chaussures est encore très active. A signaler, deux petites faillites dans la chaussure (deux manufacturiers)—c'était prévu.

L. D.

JOURNAL DE LA JEUNESSE.—Sommaire de la 137<sup>e</sup> livraison (11 mars 1899).—Le trésor de Madeline, par Pierre MacI. — Les timbres-poste : Belgique, par Lucien d'Elne. — Les compagnons de la Marjolaine, par Arsene Alexandre. — Les renovateurs du Globe, par Ch. Thiébaud.

Abonnements : Un an, 20 fr. Six mois, 10 fr. Hachette & Cie, boulevard Saint-Germain, 79 Paris

## ...Hotel... Jacques - Cartier

J. B. BUREAU & CIE, PROPRIETAIRES

Place Jacques-Cartier, - Montreal

AU CENTRE DES AFFAIRES

Lunch Extra pour hommes d'affaires et hommes de professions.

Cuisine Supérieure.

Service rapide et soigné.

Les primeurs de la saison.

CHAMBRES SPACIEUSES BIEN  
ECLAIRÉES ET BIEN CHAUFFÉES.  
PRIX RAISONNABLES.....

## Poudre Engraisive

Pour les CHEVAUX  
et le BÉTAIL

Stomachique, dépurative et vermifuge  
donne au cheval une vigueur et une allure  
superbes.

Elle combat efficacement le manque d'appétit, la migraine, la constipation, la congestion du foie et des poumons, du cerveau, la gourme, etc.

Agence générale pour le Canada

**G. G. GAUCHER**

MARCHAND DE PROVISIONS EN GROS  
Farines, Grains, Moulée

83 et 85, rue des Commissaires,  
et 22, Place Jacques-Cartier, Montréal

## CHS. LACAILLE & CIE

Epiciers en Gros

IMPORTATEURS DE

Mélasses, Sirops, Fruits Sees,  
Thés, Vins, Liqueurs, Sucres,  
Etc., Etc.

Spécialité de Vins de Messe de Sicile et Tarragone.

329 rue St-Paul et 14 rue St-Dizior  
MONTREAL

Quel bon marché !  
Combien  
sont exquis les

## PORK & BEANS

A LA SAUCE TOMATE,

Marque  
de Clark

## La Compagnie JOHN L. CASSIDY, Limitée

IMPORTATEURS DE



Porcelaines, Faiences,  
Cristaux, Argenterie, Coutellerie,  
Articles d'Eclairage, Etc., Etc.

339 et 341 Rue St-Paul, Montréal.

Nos Prix Courants sont révisés chaque semaine. Ces prix nous sont fournis pour être publiés, par les meilleures maisons dans chaque ligne; ils sont pour les qualités et les quantités qui ont cours ordinaire dans les transactions entre le marchand et gros et le marchand en détail, aux termes et avec l'escompte ordinaire. Lorsqu'il y a un escompte spécial, il en est fait mention. On peut généralement acheter à meilleur marché en prenant de fortes quantités et au comptant. Tous les prix sont ceux du marché, en général, et aucune maison ou manufactur n'a le pouvoir de les changer à son avantage, sauf pour ses propres marchandises qui sont alors cotées sous son propre nom et sa propre responsabilité. La Rédaction se réserve le droit de refuser ce privilège à quiconque en abuserait pour tromper le public.

PRIX COURANTS.—MONTREAL, 23 MARS 1899.

**Allumettes.**

Telegraph.....	la caisse.....	3 20
Telephone.....	".....	3 05
Tiger.....	".....	2 85
<i>Prêt payé à destination et 20c. en moins par caisse pour 5 caisses et plus assorties ou non.</i>		
Phoenix.....	la caisse.....	2 90
Eagle Parlor.....	par 5 caisses.....	1 30

**Articles divers.**

Bien Parisien.....	lb.....	0 12	0 13
Boucheons communs.....	gr.....	0 18	0 30
Briquet eau chaude.....	doz.....	0 35	0 37 1/2
Briquets pour lampes			
No. 2.....	doz.....	0 00	0 75
No. 3.....	".....	0 00	1 00
Cable coton 1/4 pouce.....	lb.....	0 12 1/2	0 13 1/2
" 1/2 pouce.....	".....	0 12	0 13 1/2
" Manila.....	".....	0 09 1/2	0 09
" Jute.....	".....	0 08 1/2	0 09
Cartes à jouer.....	doz.....	0 25	3 50
Chandelles sulf.....	lb.....	0 00	0 09
" paraffine.....	lb.....	0 09 1/4	0 10
" London Sperm.....	".....	0 08 1/2	0 09 1/2
" Sklarine.....	".....	0 11	0 13
Epingles à linge. bte. 5 gr.....		0 00	0 60

Ficelles.....	30 pieds.....	6 fils.....	0 50	1 00
".....	40 "	".....	0 70	1 10
".....	48 "	".....	0 80	1 25
".....	40 "	".....	0 90	1 70
".....	50 "	".....	1 40	2 25
".....	100 "	".....	1 40	2 25
Graine de canari.....	lb.....	0 03 1/2	0 04	
" chanvre.....	".....	0 06	0 08	
" de colza.....	".....	0 04 1/2	0 08	
Lessis concentré, com.....	".....	0 07	0 08	
" pur.....	".....	0 30	0 40	
Mèches à lampes No. 1.....	".....	0 80	0 70	
No. 2.....	".....	0 16	0 20	
".....	".....	0 13	0 15	
No. 3.....	".....	0 12	0 13	

**Conserves alimentaires.**

*Spécialités de W. Clark.*

Compressed Corned Beef 1/2 lb. la dz.	\$1 20
".....	2a.....
Eng. Brown.....	2a.....
Boneless Pigs Feet.....	2a.....
Sliced Smoked Beef.....	1/2 lb.....
".....	1 lb.....
Roast Beef.....	1a.....
".....	2a.....

*Potted Meats. 4 oz. tins.*

Ham.....	".....	0 55
Game.....	".....	0 55
Hare.....	".....	0 55
Chicken.....	".....	0 55
Turkey.....	".....	0 55
Wild Duck.....	".....	0 55
Tongue.....	".....	0 55
Beef.....	".....	0 5 1/2

*Patés.*

Wild Duck.....	la dz.....	1 10
Partridge.....	".....	1 10
Chicken.....	".....	1 10
Veal & Ham.....	".....	1 10
Ox. Tongue Whole 1 1/2.....	".....	6 50
" 2.....	".....	8 75
" 2 1/2.....	".....	8 00
Lunch Tongue. lb.....	".....	2 75
Picnic Beans with Tomato.....	".....	0 60

*Soupes.*

Mulligatawny.....	".....	
Ox Tail.....	".....	
Kidney.....	".....	
Tomato.....	".....	
Vegetable.....	plins.....	1 10
Julienne.....	quarts.....	2 20
Chicken.....	".....	
Mock Turtle.....	".....	

*Légumes.*

Asperges 4 lbs.....	dz.....	0 00
Baked Beans 3 lbs.....	".....	1 00
Blé d'Inde.....	2 lbs.....	0 80
Champignons.....	bte.....	0 14

**Moins d'une caisse**

La caisse.....	\$20 00
La caisse.....	0 20
La caisse.....	\$20 00
La caisse.....	0 20

*Chocolats Fry.*

Caracas 1/4 boîte de 6 lb.....	la lb.....	0 42
Diamond 1/4 et 1/2 boîte de 6 lb.....	la lb.....	0 54
Gold Medal (sucré) de 6 lb.....	la lb.....	0 29
Monogram 1/2, 5 div.....	".....	0 24
Rose non sucré 1/2.....	".....	0 42
Vanille 1/4.....	".....	0 42

*Chocolats Cowan.*

French Diamond 6 div. 12 lbs. lb.....	".....	0 23
Queen's dessert, 1/2 et 1/4.....	".....	0 40
".....	".....	0 42
Mexican Vanilla, 1/4 et 1/2.....	lb.....	0 35
Parisien, marc. à 5c.....	".....	0 30
Royal Navy, 1/4 et 1/2.....	".....	0 30
Chocolat icing paq.....	1 lb. dz.....	2 25
".....	1/2 ".....	1 25
Pearl Pink Icing.....	1 ".....	1 75
White Icing.....	1 ".....	1 75

*Cacaos Fry.*

Concentré 1/2, 1 lb. boîte de 1 dz.....	".....	2 40
Homéopathique 1/2, bte 12 lbs. lb.....	".....	0 33
".....	".....	0 33

*Cacaos Cowan.*

Hygrique, en tins de 1/2 lb.....	dz.....	3 75
".....	1 lb.....	2 25
".....	5 lbs.....	0 55
Essence cacao, non sucré.....	lb.....	1 40
" sucré, tins 1/4 lb.....	".....	2 25

**Confitures et Gâteaux.**

*Lazenby.*

Tablettes de Gâteaux 13 var.....	pts.....	1 20
----------------------------------	----------	------



Boîtes de 12 lbs  
Caisnes 10 bis et de 12 lbs  
5 ces  
Vanille  
papier jaune lb. 0.32 0.34 0.36



LORSQUE VOUS AUREZ BESOIN D'EAU DE JAVELLE, PROCUREZ-VOUS

# BLANCHEUR

Nous désirons que chaque épicier fasse l'essai, chez lui, de **Blancheur**; il sera tellement satisfait des résultats, qu'il n'en achètera pas d'autre et il pourra la recommander à ses clients. Téléphonez East 171, ou envoyez-nous une carte-postale, et nous répondrons immédiatement à votre demande.

Voyez la liste des prix.

**JOHN BROADHURST & Co., 708 rue St-Laurent**

POUDRE A PATE  
**COOK'S FRIEND**

Le Nec Plus Ultra  
de la Qualité.

Amène la clientèle et la maintient.

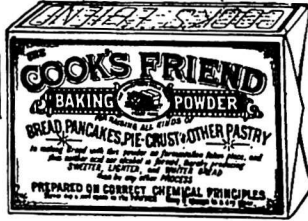

TOUS LES ÉPICIERS DE GROS  
VENDENT DE LA

**COOK'S FRIEND**



La  
Seule  
Véritable.

Fabriquée par **W. D. McLAREN, MONTREAL.**

# BERNIER & CIE,

GRAINES DE SEMENCES,  
GRAINES FOURRAGERES,  
ETC., ETC.

## MARCHANDS DE GRAINES

— BUREAU ET ENTREPOT : —

Pres de la **Gare du Grand Tronc, ST-HYACINTHE.**

CORRESPONDANCE SOLLICITÉE.

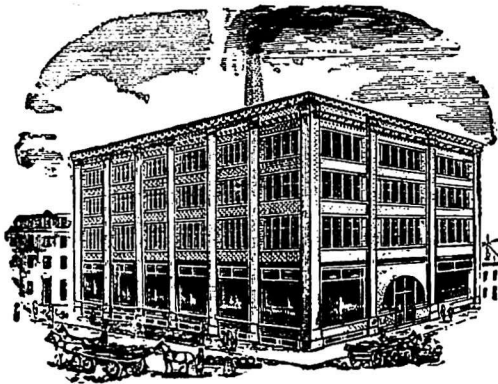

## Gourroies en Cuir

Tanné au Chêne

Manufacturées par

## Sadler & Haworth

(CI-DEVANT ROBIN, SADLER & HAWORTH.)

BUREAU ET MANUFACTURE

Coin William et des Seigneurs, Montreal.

Couperose.....100 lbs	0 66	
Crème de tartre.....lb	0 20	0 26
Extrait de Campêche....." 0 10	0 11	
" en paquets....." 0 12	0 14	
Gélatine en Feuilles....." 0 35	0 60	
Glucose....." 0 02 <sup>h</sup>	0 03	
Glycérine....." 0 18	0 20	
Gomme arabique.....lb	0 40	1 25
Gomme épinette....." 0 00	0 00	0 25
Indigo Bengale....." 1 50	1 75	0 80
" Madras....." 4 00	4 25	4 50
Iodure de potasse....." 4 50	4 75	0 75
Opium....." 0 60	0 10	
Phosphore....." 0 09	0 10	
Pourpre de Paris....." 2 75	5 00	0 00
Résine.....(280 lbs)	2 75	5 00
Salpêtre.....lb	0 05	0 07 <sup>h</sup>
Seigle d'epsom.....100 lbs	1 50	3 00
Spéa euastique 60°.....lbs	1 75	2 25
" à laver....." 0 55	1 00	2 50
" à pâte.....bbl	2 00	4 00
Soufre fondu.....lb	0 22	0 03
" roch....." 0 02	0 03	
" rock, faces.....lb	2 00	3 00
Styrachine.....oz	0 90	1 00
Sulfate de calcium.....lb	0 08 <sup>h</sup>	0 08
Sulfate de morphine....." 1 90	2 00	
Sulfate de quinine.....oz	0 40	0 45
Sumac.....tonne	60 00	70 00
Vert de Paris.....lb	0 17	0 18 <sup>h</sup>
Vitriol....." 0 08 <sup>h</sup>	0 08 <sup>h</sup>	0 15 <sup>h</sup>



Net 4 50  
No 4, 3 doz. à la caisse ..... 7 50  
No 6, 3 doz. à la caisse ..... 7 50

Mines.  
Mine Royal Dome..... 1 70  
    " Royal..... 2 40  
    " Blasting Sun large dz..... 0 00  
    " " small..... 0 40  
Mine Sunbeam large dz..... 0 70  
    " small..... 0 35  
Silverine, No 8..... 0 00  
    " 6..... 0 50  
    " 4..... 0 00

Conserves Améliez Frères.		
Sardines des Gastronomie, qualité extra, 1/2 bébé Vendée.....	0 11	
" 1/2 bébé Prestige.....	0 11	
" 1/4 basse double couvert.....	0 15	
" do do do.....	0 24	
" do 1/2 haute do.....	0 30	
" do sans arêtes 1/4 b. à bande do do.....	0 15	
Sardines au beurre, qualité extra. do do.....	0 25	
" do aux truffes 1/4 do do St-Pierre à la tomate, 1/2 do do sauce aïef.....	0 21	
" do do sauce ravigote 1/4 do do.....	0 17	
Royans à la Brillat-Savarin, aux sachards aromatisés 1/4 ovale, Filles, bonne qualité, 1/4 basse, Tomates choisis, 1/4 format Club.....	0 19	0 13
Sardines à la Ficelle & Fils, Marinus marins.....	0 12	0 35
Petits pois Lagrave.....	0 28	0 09
" fins à l'anglaise.....	0 13	0 15
" très fins, à l'anglaise.....	0 13	0 15
Champignons Lagrave.....	0 15	0 17
" choix courant.....	0 17	0 19
" 1er choix.....	0 17	0 17
Haricots verts moyens à l'anglaise Cèpes au naturel Lagrave.....	0 17	0 26
Artichauts Entiers.....	0 17	0 18
" le gros flocon.....	0 11	0 09
" Le 1/2.....	0 20	0 30
" Pure et fine gras truffée, 1/4 bte à acier Taté.....	1 32	1 16
" 1/2.....	1 16	0 60

**Drogues et Produits Chimiques.**

Acide carbonique.....lb	0 30	0 40
" citrique....." 0 50	0 55	0 10
" oxalique....." 0 08	0 10	0 35
" tartrique....." 0 33	0 15	0 53
Alcôde du Cap....." 0 14	0 15	0 16
Alun....." 2 91	2 53	0 10
Bicarbonat de soude, bbl.....	7 00	0 16
Bleu royal....." 0 10	0 07	0 07
Bromure de potasse....." 0 55	0 60	0 90
Bromure raffiné....." 0 80	0 95	0 85
Campbré américain....." 0 85	0 95	0 02
Cendres de soude....." 0 15	0 02	0 05
Chlorure de chaux....." 0 23	0 25	0 25
" de potasse....." 0 23	0 25	

Beuf (chipped dried).....	2 97	2 90
Dinde, bte 1 lb.....	5 25	2 40
Pâtés de foie gras.....	2 30	8 00
Pieds de cochon, bte 1 1/2 lb.....	0 00	2 40
Pommes.....	0 00	2 40
Spécialité des Lazembly.		
Soupes Real Turtle.....dz	0 00	9 00
Soupes assorties.....	3 00	3 75
Soups carrées.....	0 00	1 65
Spécialités de Johnston's Fluid Beef.		
No. 1, boîtes de 2 oz.....	3 00	Par doz. Par Gr.
" 2.....	4 00	\$36 00
" 3.....	5 00	160 00
" 4.....	8 75	155 00
" 5.....	14 25	171 00
" 2 lb.....	27 00	324 00
En paquets		
No 1 et 2, deux doz. à la boîte, une grosse par caisse.....		
No 3, une doz. à la boîte, 1/2 gr. par caisse.		
No 4, boîtes de 1 et 2 doz.		
No 5.....		
En bont. de 16 oz.		
Par doz. Par Gr.		
En caisse de 1 doz.....	\$12 00	\$144 00
Fluid Beef Cordial.		
Liquide.		
Bout de 2 1/2 oz.....	\$15 00	\$180 00
1 doz. par caisse.		
Johnson's Fluid Beef avec Hypo-phosphates.		
Maryue-Staminal - Enregistrée.		
Liquide.		
Bont. de 2 oz. Staminal.....	3 00	36 00
" 4 oz.....	6 00	72 00
" 8 oz.....	9 00	108 00
" 16 oz.....	15 00	180 00
En paquets.		
Bont. de 2.....	1 doz. en boîtes de papier en caisse de 1/4 lb 1 doz. en boîtes de papier.	
Bont. de 1/2 lb 1 doz. en boîtes de papier, 2 doz. par caisse.		
Bont. de 1 lb 1 doz. en boîtes de papier, 2 doz. par caisse.		
Bont. de 2 lb 1 doz. en boîtes de papier.		
Bont. de 1 oz.....	par doz. \$2 00	
" 2.....	3 75	
" 3.....	5 00	
" 4.....	6 25	
" 8.....	12 50	
" 12.....	18 75	
Petites bout. (pour une tasse).....	1 00	
Intrafil Korri		
Pots de 2 oz.....	3 85	
" 3.....	6 55	
" 4.....	14 50	
Tablettes de Beuf Bovril.....	1 20	
Citrouilles 3 lbs.....dz	0 75	0 80
Haricots verts....." 0 80	0 85	
Olives Plats....." 3 75	4 00	
" en quart, gallon....." 2 00	2 50	
" en quart, gallon....." 0 00	1 60	
Petits pois français.....bte	0 08	0 12
" fins....." 0 12	0 15	
" extra fins....." 0 14	0 18	
" surras....." 0 16	0 20	
Pois canadiens 2 lbs.....dz	0 85	1 20
Truffes....." 4 80	5 00	
Fruits.		
Ananas 2 et 2 1/2 lbs.....dz	2 10	2 40
Bleuet 2....." 1 50	1 60	
Fraises 2....." 1 00	1 50	
Framboises 2....." 1 00	1 60	
Pêches 2....." 2 00	2 65	
Poires 2....." 2 05	2 65	
Pommes 3....." 2 95	3 45	
Pommes gal. 1 lb....." 2 00	0 00	
Prunes vertes 2....." 1 50	1 60	
" bleues 2....." 1 25	1 50	
Poissons.		
Anchois.....dz	3 25	0 00
Chams 1 lb....." 3 25	4 50	
Harénes marines....." 1 25	1 50	
Harénes à la crème....." 1 40	1 50	
Houards, boîte haute....." 2 65	2 75	
Houards, plate....." 2 85	2 90	
Huitres, 2.....dz	1 10	1 20
Maqueron....." 2 10	2 20	
Sardines 1/4 françaises, bte....." 1 25	1 40	
Sardines 1/4 françaises, bte....." 0 08	0 25	
Sardines 1/4 françaises, bte....." 0 15	0 35	
Sardines Royan à la Vatel....." 0 00	0 15	
Sardines Royan à la Bordelaise.....bte	0 00	0 15
" haute dz....." 1 30	1 40	
" plate....." 1 45	1 50	
" ordinaire haute....." 1 25	0 00	
" rose (Cobue).....dz	1 25	0 00
Smelts (Eperlans)....." 0 45	0 00	
Thon à la Vatel, jarre....." 0 00	0 27 <sup>h</sup>	
Fruits en conserves.		
Corned Beef, bte 1 lb.....dz	1 40	1 55
" 2....." 2 50	2 85	
" 3....." 3 50	4 00	
" 4....." 4 50	5 00	
" 5....." 5 50	6 00	
" 6....." 6 50	7 00	
" 7....." 7 50	8 00	
" 8....." 8 50	9 00	
" 9....." 9 50	10 00	
" 10....." 10 50	11 50	
" 11....." 11 50	12 50	
" 12....." 12 50	14 50	
" 13....." 14 50	16 50	
" 14....." 14 50	18 50	
" 15....." 18 50	20 50	
" 16....." 18 50	22 50	
" 17....." 18 50	24 50	
" 18....." 18 50	26 50	
" 19....." 18 50	28 50	
" 20....." 18 50	30 50	
" 21....." 18 50	32 50	
" 22....." 18 50	34 50	
" 23....." 18 50	36 50	
" 24....." 18 50	38 50	
" 25....." 18 50	40 50	
" 26....." 18 50	42 50	
" 27....." 18 50	44 50	
" 28....." 18 50	46 50	
" 29....." 18 50	48 50	
" 30....." 18 50	50 50	
" 31....." 18 50	52 50	
" 32....." 18 50	54 50	
" 33....." 18 50	56 50	
" 34....." 18 50	58 50	
" 35....." 18 50	60 50	
" 36....." 18 50	62 50	
" 37....." 18 50	64 50	
" 38....." 18 50	66 50	
" 39....." 18 50	68 50	
" 40....." 18 50	70 50	
" 41....." 18 50	72 50	
" 42....." 18 50	74 50	
" 43....." 18 50	76 50	
" 44....." 18 50	78 50	
" 45....." 18 50	80 50	
" 46....." 18 50	82 50	
" 47....." 18 50	84 50	
" 48....." 18 50	86 50	
" 49....." 18 50	88 50	
" 50....." 18 50	90 50	
" 51....." 18 50	92 50	
" 52....." 18 50	94 50	
" 53....." 18 50	96 50	
" 54....." 18 50	98 50	
" 55....." 18 50	100 50	
" 56....." 18 50	102 50	
" 57....." 18 50	104 50	
" 58....." 18 50	106 50	
" 59....." 18 50	108 50	
" 60....." 18 50	110 50	
" 61....." 18 50	112 50	
" 62....." 18 50	114 50	
" 63....." 18 50	116 50	
" 64....." 18 50	118 50	
" 65....." 18 50	120 50	
" 66....." 18 50	122 50	
" 67....." 18 50	124 50	
" 68....." 18 50	126 50	
" 69....." 18 50	128 50	
" 70....." 18 50	130 50	
" 71....." 18 50	132 50	
" 72....." 18 50	134 50	
" 73....." 18 50	136 50	
" 74....." 18 50	138 50	
" 75....." 18 50	140 50	
" 76....." 18 50	142 50	
" 77....." 18 50	144 50	
" 78....." 18 50	146 50	
" 79....." 18 50	148 50	
" 80....." 18 50	150 50	
" 81....." 18 50	152 50	
" 82....." 18 50	154 50	
" 83....." 18 50	156 50	
" 84....." 18 50	158 50	
" 85....." 18 50	160 50	
" 86....." 18 50	162 50	
" 87....." 18 50	164 50	
" 88....." 18 50	166 50	
" 89....." 18 50	168 50	
" 90....." 18 50	170 50	
" 91....." 18 50	172 50	
" 92....." 18 50	174 50	
" 93....." 18 50	176 50	
" 94....." 18 50	178 50	
" 95....." 18 50	180 50	
" 96....." 18 50	182 50	
" 97....." 18 50	184 50	
" 98....." 18 50	186 50	
" 99....." 18 50	188 50	
" 100....." 18 50	190 50	

# LEDUC & DAOUST MARCHANDS DE GRAINS et de PRODUITS

EN GROS ET A COMMISSION

AVANCES LIBERALES FAITES SUR CONSIGNATIONS.  
CORRESPONDANCE SOLLICITEE.....

Spécialité: **Bourre, Fromage, Œufs et Patates.**

1217 ET 1219, RUE SAINT-JACQUES, MONTREAL

**GRAINS DE SEMENCE** Blé Manitoba, Blé Russie, Avoine Banner, Merveilleuse, Manitoba, &c. Orge. Sarrasin, Pois, Blé d'Inde à silos, Lentilles, Graine de Mil canadienne et américaine, Graine de Trèfle rouge, blanc, alsike, Mammoth, Vermont. **Plâtre à terre, Engrais chimiques**, (le plus hautement recommandé). .... Assortiment des plus complets. .... Spécialité pour Cercles Agricoles.

**J. B. RENAUD & CIE,**

Negociants en gros. Farines, Provisions, Etc.

126 - 140, rue St-Paul, QUEBEC

**FARINE,  
SON,  
MOULÉE,  
GRAINS.**

Nous invitons les...

**BOULANGERS** et les **MARCHANDS DE GRAINS** à venir nous voir. Nos prix les intéresseront certainement.

**J. B. PELLETIER & CIE, 232 Rue Saint-Paul, Montréal.**

S'occupent également de Grandes Glaces (Plate Glass), Miroirs et Biseautage.

**A. D. MCGILLIS**

596, RUE ST-PAUL, MONTREAL.

**Achète le Beurre, le Fromage, les Œufs et les Provisions Générales.**

**ENTREPOT FRIGORIFIQUE SUPERIEUREMENT INSTALLE.**

**Kent  
Leitch.**

La farine **Hongroise de "Kent"** est la farine la plus blanche qui existe sur le marché, si l'on considère sa **force**. La **Forte a Boulanger de Leitch Bros.** est considérée comme la **MEILLEURE**. On fabrique un pain blanc délicieux en mélangeant ces deux espèces—toutes deux à peu près de la même valeur. Prix cotés, livrables partout, sur demande.

Facilités exceptionnelles pour l'expédition de chars assortis de toutes les qualités de farine, farine de Blé d'Inde, Avoine roulée, Fèves et Moulanges.

Déménagé aux Nos 281 et 288  
Rue des Commissaires.

**JOHN WILKINS, Agent des Meuniers,**  
Tel. Bell Main 3381. Montréal.

**Walter Thomson,**

Manufacturier d'**Avoine Roulée**, de la célèbre marque "**Maple Leaf**" (Feuille d'Erable), de farine d'avoine,

"White Wheat Flakes," Pois cassés, Orge décortiquée et moulange.

Moulins installés avec de la machinerie moderne à London, Mitchell, Seaforth et Woodstock.

Tel. Bell Main 3381.

**JOHN WILKINS, Agent,**  
281 Rue Des Commissaires, Montréal.



## Les Marques Suivantes

FABRIQUÉES PAR LA

# American Tobacco Co'y

of CANADA, (Limitée)

Sont vendues par toutes  
les principales maisons

### TABACS COUPES :

- "Old Chum"
- "Seal of North Carolina"
- "Old Gold"

### CIGARETTES :

- "Richmond Straight Cut"
- "Sweet Caporal"
- "Athlete" et "Derby".

## Le Poli "Royal Black Lead"



Ne tache pas les  
mains, ne rougit pas  
au feu en exhalant  
des odeurs empoison-  
nées comme la plu-  
part des pols en pâte  
ou liquides.

Il conserve son lus-  
tre même sur un  
poêle chauffé à blanc

C'est le poli le plus  
économique en usa-  
ge. Il a subi une  
épreuve de plus de  
30 ans.

**TELLIER, ROTHWELL & CIE,**

Seuls fabricants. MONTREAL

## Le "WALLA GALLA" (Enre- gistré)

### ou Thé de la Croix Rouge

Vendu en paquets, à 40c., 50c. et 60c. par livre.

### Clubhouse (Enregistré)

Vendu en Canistres de 2 livres et en boîtes de  
fer blanc de 50 et 100 livres. Ce sont les thés les  
plus choisis qu'il y ait au Canada. Tous les  
épiciers trouveront leur profit à les vendre.

Empaquetés et mélangés par

The  
**Cowan, Ramsay Co. Ltd., Toronto.**

La Grande Popularité des

## GAGAO et de CHOCOLAT Gowan

Est due à sa pureté absolue  
et à son excellence.

Ils devraient se trouver dans toutes les  
maisons. Chaque épicier du Dominion de-  
vrait les avoir en magasin.

DEPOT DE GROS :

209 rue McGill, - Montréal.

## AUX CERCLES AGRICOLES...

Nous rappelons aux membres des  
Cercles Agricoles que nous avons  
en stock un assortiment choisi  
avec soin de

## Grains et Graines de Semences.

Nous nous ferons un plaisir d'en-  
voyer, sur demande, nos prix et  
échantillons.

**C. O. GENEST & FILS**  
SHERBROOKE, P. Q.

TEL. BELL MAIN 2935

MARCHANDS 968

IMPRIMERIE - RELIURE.

**C. A. Marchand,**  
38 COTE ST-LAMBERT.

**Au Commerce pour le Printemps**

Demandez les prix dans nos Jobs, d'Étêtes de  
Comptes, Cartes d'Affaires, Enveloppes, etc., etc.



Crème de Framboise.....	00 00	12 35
Fine Bourgeois 12 lt.....	00 00	21 15
Rau de Vie de Marc.....	00 00	18 25
Crème de Cassis.....	00 00	11 25
Crème de Musigny.....	00 00	12 25
Apéritif Mugnier.....	00 00	10 25
Alcool de Menthe.....	00 00	6 15
Absinthe Ed. Pernod.....	00 00	14 50

*Stewers.*

Lime Juice Cordial p. 2 dz.....	0 00	4 70
" " " q. 1 ".....	0 00	4 20
Double Ref. lime j'ce 1 dz.....	0 00	3 95
Lime syrup bott. can 1 ".....	0 00	4 20

*Cognacs.*

Sorin & Co., carte bleue.....	8 50
" " rouge.....	8 50
Boutelleau Fils (Docteur Special)	11 00
DeLaage Fils ".....	9 50
" " Y. S. O. P.....	15 00
" " 1854.....	24 00
T. Dupont & Cie.....	8 50

*Whiskies (Old Empire) Rye.*

Empire Rye 1890.....	8 00
" " Flasks 2 doz.....	9 00
" " " 4 ".....	10 00
" " 1890.....gallon. 2 doz @ 3 00	3 00

*Whiskies importés.*

Kilby Scotch.....	9 25
Buchanan's Houses of.....	9 50
Commons.....	8 50
Claymore.....	8 75
Bushmill's Irish.....	9 25
Gin (La Clef).....	10 00
" " Vertes.....	4 85
" " Ponies.....	2 50
Gallon.....	2 95
Nicholson's Old Tom Gin.....	7 50
" " London Dry Gin.....	7 75

*Vin Mariani.*

Caisse 1 doz.....	10 00
Wilson's Invalids Forts à la quina du Pérou.....	7 00

*Champagne.*

Gold Lack sec. 1889.....	28 00
Gold Lack Brut.....	29 00

*Mélasses.*

Barbades tonne.....	Au gallon.
" tierce et qt.....	0 21 1/2
" dent quart.....	0 32 1/2
" au charbon.....	0 00
" " tierce.....	0 00
" " 1/2 qt.....	0 00
Porto Rico, tonne.....	0 20
" " tierce et qt.....	0 00
" " au char.....	0 31 1/2

Rye Gooderham & Worts.....	2 30
" Hiram Walker & Sons.....	2 20
" J. P. Wiser & Son.....	2 19
" J. E. Seagram.....	2 19
" H. Corby.....	2 19
Imperial Walker & Sons.....	2 90
Canadian Club Walker & Sons.....	3 60

Pour quantité moindre qu'un quart d'origine:

85 O. P.....le gall.	4 60
50 O. P.....	4 15
Rye.....	2 30
Imperial.....	3 10
Canadian Club.....	3 80
F. O. B. Montreal, 30 jours net ou 1 oto	10 jours.

*Rye Canadien à la caisse.*

Walker's Imperial.....	7 50
" " 1 flasks.....	8 50
" " 32 quarts.....	9 00
Walker's Canadian Club.....	9 50
" " 16 flasks.....	9 50
" " 32 ".....	10 00

En quantité de 5 c. et plus, 25 cents de moins par c.

Gooderham & Worts 1891 1 à 4 c.....	6 75
Seagram 1894 (Star) brand quarts.....	6 75
" " 53-53.....	9 00

En quantité de 5 c. et plus, 25 cents de moins par c.

Corby J. X. L.....	8 50
Purity, 32.....	7 50
" " 32 flasks.....	8 50
Canadian, 32.....	9 50
" " 32 flasks.....	7 50

En quantité de 5 c. et plus, 25 cents de moins par c.

F. O. B. Montreal, 30 jours net ou 1 oto	10 jours.
--	-----------

*Aperitifs.*

Angostura, caisse 2 doz.....	0 00
Orange Bernard.....	6 75
Vermouth Nolly Prat.....	7 00
" " Italien.....	7 25
Saratoga Cock-Tails.....	7 00

*Bénédictine*

Litres, 12 à la caisse.....	00 00
" 15 litres, 24 à la caisse.....	00 00
" 5 litres, 24 à la caisse.....	00 00

*Liqueurs Frederic Mugnier, Dijon, France.*

Crème de Menthe verte.....	00 00
Curacao triple sec blanc.....	00 00
Curacao triple sec bott.....	00 00
Bignac (Cherry Body).....	00 00
Cacao l'Hara à la Vanille.....	00 00
Marsaquin.....	00 00
Kirsch * * *.....	00 00
Prunelle de Bourgogne.....	00 00

Burke's * * * gris.....	0 00	8 00
flasks.....	0 00	11 75
Dunville.....	0 00	8 25
Eushmill's.....	0 00	9 75

*Gins.*

De Kuyper, case violette, 1 à 9 cas.....	2 55
" " 10 c. et plus.....	2 55
" " case, vertes, 1 à 10 cas.....	2 55
De Kuyper, case rouges, 1 à 4 c.....	4 40
" " 10 c. et plus.....	4 40
F. O. B. Montreal, 30 jours net, 1 oto	11 20
" " 10 jours.....	1 00

Key Brand.....	5 00	10 25
" " honey.....	0 00	2 50
Melchers pony.....	0 00	2 50
" " picnics 4 doz.....	0 00	8 00
" " Honey Suckle.....	0 00	8 00
Wynand Fockink (cruchons verts).....	8 25	15 00
Bernard Old Tom.....	0 00	10 25
Booth " " 5 caisses.....	0 00	7 85
Belrose Drover Old Tom.....	0 00	7 60
Meeth London Dry.....	0 00	7 00
Barnett.....	0 00	7 25
Belrose Drover Dry.....	0 00	7 00
Coats Plymouth.....	0 00	9 25

*Gins en fut.*

De Kuyper, barrique, le gal.....	0 00	3 00
" " quarts.....	0 00	3 05
" " octaves.....	0 00	3 10
" " au gallon.....	0 00	3 20

Tous autres gins, 5c. de moins.

F. O. B. Montreal, 30 jours net ou	10 jours.
------------------------------------	-----------

Booth's Old Tom, quarts, le gal.....	0 00	3 45
" " octaves.....	0 00	3 50
" " au gal.....	0 00	3 90
J. Hirsch Sons & Co. Old Tom.....	0 00	3 90
" " Extra.....	2 35	2 65
" " No. 2.....	2 35	2 25
" " No. 2.....	1 80	2 10

*Whisky Canadiens au gallon, au quart ou plus.*

Gooderham & Worts 65 O. P.....	4 50
Hiram Walker & Sons.....	4 50
J. P. Wiser & Son.....	4 49
" " ".....	4 49
J. E. Seagram.....	4 48
H. Corby.....	4 48
Gooderham & Worts 50 O. P.....	4 05
Hiram Walker & Sons.....	4 05
J. P. Wiser & Son.....	4 04
J. E. Seagram.....	4 04
H. Corby.....	4 04

*Rhum.*

St-Georges, 12 lt.....	à la caisse.
" " 24 1/2 pis imp.....	12 50
Chauvel cachet or 12 lt.....	14 50
" " rouge 12 lt.....	14 50
St-John.....	0 00
St-Joseph, Martinique.....	0 00
St-Félix, Martinique.....	0 00
St-Marc.....	0 00
Jamaïque.....	0 00
" " au gallon.....	4 25
" " 6 15.....	6 15

*Whiskey Ecossais.*

Dewar's Special Liqueur.....	12 25
Dewar Extra Special.....	9 25
H. Fairman & Co.....	7 50
Royal Eagle.....	9 25
Sheriff's.....	10 00
Mackie's R. O. spec.....	0 00
" " Islay.....	8 25
Glenfalloch.....	8 75
Glenlivet * * *.....	9 00
" " * * *.....	8 50
Cabinet crown.....	10 00
" " * * *.....	10 25
" " * * *.....	0 00
" " * * *.....	0 00
" " * * *.....	0 00
" " * * *.....	0 00
Harvey's R. O. S. spec. H.....	0 00
Alex. Fitz-James & Co.....	0 00
Watson old scotch.....	0 00
" " Watson old scotch, qts.....	0 00
Thom & Cameron.....	0 00
Bernard's Encore.....	0 00
Bulloch, Lade & Co.....	0 00
Special blend.....	9 25
" " extra special.....	9 50
Usher's O. V. G.....	10 75
" " L. Karine.....	0 00
" " Special reserve.....	0 00
Gaile Old S.....	0 00
Greer's O. V. H.....	0 00
Stewart's Royal.....	0 00
Banagher Irish.....	au gallon.
" " * * *.....	4 05
H. Fairman & Co.....	4 65
Sheriff's.....	4 65
Glenfalloch.....	3 70
Glenfalloch (old).....	4 30

*Whiskey Irlandais.*

Henry Thomson.....	0 00
St-Kevin.....	0 00
J. J. Jameson & Son * * *.....	0 00
" " ".....	0 00
Geo. Rose & Co * * *.....	9 75
Barnagher * * *.....	9 75
Thom & Cameron.....	0 00

EDMOND BOUCHER

**BOUCHER & ROFFEY**

HARRY ROFFEY

**...TAILLEURS...****Coin des rues St-Pierre et Notre-Dame,**

Téléphone Main 1548.

**MONTREAL**

**LES MOUTARDES PURES DE DUNN**  
 sont fabriquées avec des graines choisies, toutes écorces enlevées. Résultat: un produit duit d'un goût délicat et d'un piquant excellent, difficile à égaler. Le meilleur article possible. Demandez nos prix.

**DUNN'S MUSTARD WORKS, HAMILTON, ONT.****Cela dépend du Procédé**

employé dans la manufacture du sel que le produit soit ou non de qualité supérieure. Le "Vacuum Process" pour faire le sel est le plus moderne et le plus scientifique. Il donne un sel pur, fin, qui se dissout très facilement, et dont les cristaux sont toujours uniformes.

**SEL WINDSOR** Manufacturé par

THE WINDSOR SALT CO., Limited, - - WINDSOR, ONT.

MAISON  
FONDÉE  
EN 1851

**N. QUINTAL & FILS, Epiciers en Gros,**

270, 274 rue St-Paul et 113, 115 rue des Commissaires, MONTREAL.

Seuls représentants au Canada pour les Fameux Cognacs suivants :

<b>Geo Fabert &amp; Co,</b> qts.....\$7.50 par cse de 1 doz.	<b>Cognac Denis Texier &amp; Fils,</b> qts..... 7.75 par cse de 1 doz
<b>do</b> pta. .... 8.75 " 2 doz.	<b>Cognac L. PAULHIAC &amp; CO.,</b> (sans rival)..... 9.00 1 doz.
<b>do</b> 1/4 flasks. 9.50 " 4 doz.	
<b>do</b> 1/2 bout. 9.50 " 4 doz.	
<b>do</b> flasks...\$7.75 " 2 doz.	

Une magnifique horloge valant \$10.00 sera donnée avec chaque commande de 5 caisses. Un essai suffira pour vous convaincre que ces Cognacs sont les meilleurs du marché.

**PRIME AUX FUMEURS**

**300 BANDES DU**  
**Fameux Gigare El Capitaine**

Vous donnent droit a une magnifique paire de Chaussures Slater de \$3.50.

Le Cigare "El Capitaine" est le meilleur cigare à 10c sur le marché. En vente partout. **JOS. COTÉ, FABRICANT, 179 RUE SAINT-JOSEPH, QUEBEC.**



# MELASSES

En magasin

...DES **PETITES ANTILLES, BARBADES, PORTO-RICO, FAJARDO.**

**NAZAIRE TURCOTTE & Cie, Négociants,**

54-58, rue Dalhousie, Basse-Ville, QUEBEC



**PARK, BLACKWELL & CO., Ltd.,**

**MARCHANDS DE PROVISIONS EN GROS,**  
Empaqueurs de Lard et de Viandes de Bœuf. **Toronto, Ont.**

Faites l'essai d'un baril échantillon de nos **JAMBSONS FUMES** et **DOUX** ainsi que notre **BACON** pour le déjeuner.

Ce qu'il y a de plus délicieux et appétissant

## Huile de Charbon

☞ **"PERFECTION,"** Prime White; **"CROWN ACME,"** Water White

Ces marques sont manufacturées à notre nouvelle raffinerie, la plus grande, la plus complète et la mieux outillée en Canada.

Demandez nos prix et nos échantillons avant d'acheter votre approvisionnement d'automne. Nous vous intéresserons.

Nous donnons une attention toute spéciale aux commandes reçues par la malle.

**THE BUSHNELL CO., Ltd.**

RAFFINEURS

Bureau: Bâtisse du Board of Trade, MONTREAL

FONDÉE EN 1849



REGISTERED  
TRADE  
MARK

La plus grande manufacture du genre en Canada.

MARQUE **LION** "L"

MARCHANDISES PURES  
ARTICLES INDISCUTABLES.

Les principaux marchands d'un  
Océan à l'autre les ont en magasin

**VINAIGRES PURS, MARINADES,  
MIXTURES, GELEES, MARMELADES  
ET CONFITURES.**

TOUS ARTICLES DE PREMIERE CLASSE SOUS TOUS RAPPORTS.

**MICHEL LEFEBVRE & Cie, Manufacturiers**

Médailles d'Or, d'Argent et de  
Bronze. ....20 Premiers Prix.

MONTREAL





**EN VENTE PARTOUT**

LE...

**CACAO** ET LE

**CHOCOLAT** DE

**FRY**

250

Médailles d'Or et  
Diplomes.

D. MASSON & CIE., AGENTS, MONTREAL.

**Toiles Opaques pour Stores**

Stores a fenetres, unis, a dados,...  
a garniture de dentelle et a franges

Fabriqués a la main par

**The HUGMAN WINDOW SHADE Co.**

774, RUE CRAIG, Montréal, P.Q.

Téléphone Main 2771.  
Boite de Poste 549.

Ne fournit qu'au commerce....  
Demandez échantillons et prix.

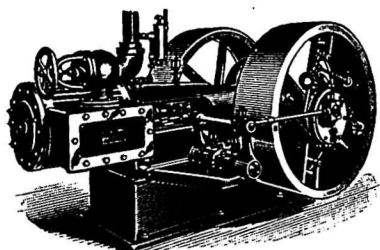

**E. LEONARD & SONS**

**Engins et Bouilloires**

Engins à arrêt automatique,  
règlement parfait, la plus  
forte économie.

**GRUES.**

Machinerie à travailler le Bois de MacGREGOR, GOURLAY CO.

Coin des Rues COMMON et NAZARETH, MONTREAL.

**De Bon Aloï.** La popularité de nos Chaussures est de bon aloï. Nous sommes encore à rencontrer un client qui n'est pas satisfait de nos marchandises.

Messieurs les Marchands, si vous avez besoin de...

**Chaussures, Claques, Vernis, Lacets, Etc.**

**Veillez** nous écrire pour cotations ou échantillons, et nos voyageurs se feront un plaisir de vous voir. Vous serez certains d'être satisfaits

**J. H. BEGIN**

Chaussures et Claques en Gros.

No 121, rue St-Joseph, QUEBEC

Veau can. 25 à 30 lbs.....	0 75	0 80			
" " 36 à 45 ".....	0 60	0 65			
" " 45 et plus.....	0 50	0 60			
Vache fendue Ont H.....	0 25	0 30			
" " H. M.....	0 25	0 30			
" " Med.....	0 25	0 30			
" " Junior.....	0 21	0 23			
" " Qué.-sen.h.a.m.....	0 24	0 28			
" " Jun.-sen.A.lght.....	0 20	0 23			
Cuir <sup>s</sup> verris.....					
Vache vernie.....	0 16	0 18			
Cuir verni "Enamel".....	0 15	0 17			
Cuir <sup>s</sup> fins.....					
Mouton mince.....dz.	3 00	6 00			
" " épals.....	10 00	0 00			
Dongola glacé, ord.....	0 14	0 25			
Kid Chevrete.....	0 25	0 30			
Chèvre des Indes glacé.....	0 08	0 10			
Kangourou.....	0 35	0 50			
Dongola dull.....	0 20	0 30			
Buf d'ontario.....	0 14	0 15			
" " H. M.....	0 13	0 14			
" " L. M.....	0 00	0 13			
" " No 1.....	0 00	0 12			
" " No 2.....	0 00	0 11			
Buf de Québec.....	0 13	0 15			
" " H. M.....	0 13	0 13			
" " H. M.....	0 13	0 13			
" " L. M.....	0 00	0 12			
" " No 2.....	0 00	0 12			
Glove Grain Ontario.....	0 13	0 15			
" " Québec.....	0 13	0 14			
Pebble " Ontario.....	0 14	0 15			
" " Québec.....	0 13	0 14			
Cuir <sup>s</sup> à bourru <sup>s</sup> .....					
Cuir à bourru No 1.....	0 00	0 20			
" " No 2.....	0 00	0 18			
Cuir fini français.....	0 00	0 20			
" " russe.....	0 20	0 25			
Peaux.....					
Peaux payés aux bouchers.....	8 50				
Peaux verres, 100 lbs, No 1.....	0 00	7 50			
" " No 2.....	0 00	6 50			
" " No 3.....	0 00	4 50			
Veau No 1.....	0 00	0 10			
" " No 2.....	0 00	0 08			
Agréaux.....	0 00	0 00			
" " en laine.....	0 00	0 00			
Moutons.....	0 00	0 75			
Chevaux.....	0 00	3 00			
" " No 1.....	2 25	2 50			
" " No 2.....	2 25	2 50			
(Pour peaux assorties et inspectées.)					
Laines.....					
Tolson du Canada.....lb.	0 00	0 17			
Arachée, non assortie.....	0 17	0 17 1/2			
A. extra supérieure.....	0 17 1/2	0 18 1/2			
B. supérieure.....	0 17 1/2	0 18 1/2			
Notre, extra.....	0 17 1/2	0 18 1/2			
Noire.....	0 17 1/2	0 18 1/2			
Fers et Métaux.....					
FERRONNERIE ET QUINCAILLERIE					
Fers à cheval.....					
Ordinaires.....baril	3 15	3 40			
En acier.....	3 35	4 50			
" Fer à repasser.....lb	0 03 1/4	0 03 1/2			
" Fiches": Coupées toutes dimensions.....	100 lb	1 95	2 95		
Pressées 1/4 p. Esc. 40 p.c.....	4 75	0 00	0 00		
" " 5-16 ".....	4 25	0 00	0 00		
" " 7-16 & 1/2 ".....	3 90	0 00	0 00		
Fil de fer.....					
Poil et Brûlé.....					
" No 2 1/2, net.....	100 lbs	2 45			
" " 10 ".....		2 55			
" " 11 ".....		2 58			
" " 12 ".....		2 65			
" " 13 ".....		2 80			
" " 14 ".....		2 90			
Brûlé et huilé 5c de plus par 100 lbs pour chaque numéro.....		3 00			
Galvanisé Nos 2 & 8, net.....		3 05			
" " ".....		3 13			
" " 10 ".....		3 25			
" " 12 ".....		3 35			
Brûlé; p. tuyau.....	100 lbs	5 00	6 15		
Barbelé p. clôtures, 100 lb. 0 00		2 70			
Crampes.....	0 00	2 70			
(15c. de moins pour Ontario.)					
Flu de laiton à collets.....lb.	0 30	0 35			
Ponte Mailleable.....	0 09	0 10			
Enclumes.....	0 11	0 11 1/2			
" " Strap.....	0 11	0 11 1/2			
" " Strap et Gonds filetés.....	0 04 1/2	0 05			
Clois coupés à chaud.....					
(Pour le commerce 5c. de moins par quart.)					
De 4 1/2 à 6 pcs.....	100 lbs.	1 85			
" " 3 1/2 à 4 ".....		1 90			
" " 2 1/2 à 3 1/2 ".....		1 95			
" " 2 1/2 à 2 3/4 ".....		2 00			
" " 2 1/2 à 2 1/4 ".....		2 15			
" " 1 1/2 à 1 3/4 ".....		2 25			
" " 1 1/2 à 1 ".....		2 50			
" " 1 ".....		2 85			
Clois coupés à froid.....					
De 1 1/4 à 1 3/4 pcs.....	100 lbs.	2 35			
1 1/4 ".....					
Clois à finir.....					
1 ponce.....	100 lbs.	3 35			
Fers et Métaux.....					
FERRONNERIE ET QUINCAILLERIE					
Fers à cheval.....					
Ordinaires.....baril	3 15	3 40			
En acier.....	3 35	4 50			
" Fer à repasser.....lb	0 03 1/4	0 03 1/2			
" Fiches": Coupées toutes dimensions.....	100 lb	1 95	2 95		
Pressées 1/4 p. Esc. 40 p.c.....	4 75	0 00	0 00		
" " 5-16 ".....	4 25	0 00	0 00		
" " 7-16 & 1/2 ".....	3 90	0 00	0 00		
Fil de fer.....					
Poil et Brûlé.....					
" No 2 1/2, net.....	100 lbs	2 45			
" " 10 ".....		2 55			
" " 11 ".....		2 58			
" " 12 ".....		2 65			
" " 13 ".....		2 80			
" " 14 ".....		2 90			
Brûlé et huilé 5c de plus par 100 lbs pour chaque numéro.....		3 00			
Galvanisé Nos 2 & 8, net.....		3 05			
" " ".....		3 13			
" " 10 ".....		3 25			
" " 12 ".....		3 35			
Brûlé; p. tuyau.....	100 lbs	5 00	6 15		
Barbelé p. clôtures, 100 lb. 0 00		2 70			
Crampes.....	0 00	2 70			
(15c. de moins pour Ontario.)					
Flu de laiton à collets.....lb.	0 30	0 35			
Ponte Mailleable.....	0 09	0 10			
Enclumes.....	0 11	0 11 1/2			
" " Strap.....	0 11	0 11 1/2			
" " Strap et Gonds filetés.....	0 04 1/2	0 05			
Clois coupés à chaud.....					
(Pour le commerce 5c. de moins par quart.)					
De 4 1/2 à 6 pcs.....	100 lbs.	1 85			
" " 3 1/2 à 4 ".....		1 90			
" " 2 1/2 à 3 1/2 ".....		1 95			
" " 2 1/2 à 2 3/4 ".....		2 00			
" " 2 1/2 à 2 1/4 ".....		2 15			
" " 1 1/2 à 1 3/4 ".....		2 25			
" " 1 1/2 à 1 ".....		2 50			
" " 1 ".....		2 85			
Clois coupés à froid.....					
De 1 1/4 à 1 3/4 pcs.....	100 lbs.	2 35			
1 1/4 ".....					
Clois à finir.....					
1 ponce.....	100 lbs.	3 35			
Matériaux de construction.....					
Canadien.....	100 lbs	1 55	1 60		
Anglais.....	"	2 10	2 25		
Affiné.....	"	2 25	2 50		
De Suède.....	"	3 00	3 10		
De Norvège.....	"	0 00	3 25		
Lowmoor.....	"	5 00	5 50		
Fer en verge.....	"	0 09	0 16		
Peintures.....					
Bianc de plomb pur.....	100 lbs	5 87 1/2			
" " No 1.....	0 00	5 90			
" " ".....	0 00	6 00			
" " ".....	0 00	7 00			
Rouge de Paris, Red Lead.....	4 25	5 00			
Ocre jaune, Venise, anglais.....	1 50	2 00			
" " rouge.....	1 50	2 00			
Bianc de Céruse.....	0 45	0 60			
Peintures préparées.....Gal.	1 00	1 20			
Huile de lin crue.....	0 00	0 49			
" " bouillie.....	0 00	0 52			
Ess. de Térébenthine.....	0 00	0 68			
Mastic.....	2 00	2 50			
Papier feutre.....rouleau.	0 35	0 40			
Papier goudronné.....	0 45	0 50			
Verres à Vitres.....					
United 14 @ 25.....	50 pds.	1 80			
" " 26 40.....	"	1 90			
" " 41 50 100 pds.....	"	4 00			
" " 51 60.....	"	4 25			
" " 61 70.....	"	4 75			
" " 71 80.....	"	5 25			

**PAIN POUR OISEAUX** Est le "Cottam Seed," fabriqué d'après six brevets. Marchandise de confiance; rien ne peut l'approcher comme valeur et comme popularité. Chez tous les fournisseurs de gros.

### COMPTABLES.

**MAURICE BOISVERT**, ci-devant gérant de banque. S'occupe d'administration de successions, location de propriété, collection de loyers, d'achats ou recouvrement de créances sur comptes et billets.

25 ans d'expérience le recommandent au public.

No 90 rue St-Jacques, Montréal.

### BILODEAU & RENAUD,

Comptables, Auditeurs et Commissaires. Spécialité: Règlement des affaires de Faillites.

No 15 rue St-Jacques,

Téléphone Main 2003. Montréal.

**GEO. GONTHIER**, Expert Comptable et Auditeur. Introduceur du système de comptabilité "Self Proving and Balance Sheet."

Spécialité: Organisation de Comptabilité et Audition de livres.

Chambres 21 et 22.

11 à 17 Côte de la Place d'Armes.

Tel. Bell Main 1480.

**GAGNON & CARON**, Curateurs, Experts Comptables. Bâtisse des Chars Urbains, Tel. Bell Main 815. B. P. 911 Montréal.

Arthur Gagnon, Gérant de la Succession Hon. Jean Louis Beaudry.

L. A. Caron, Auditeur de la ville de Maisonneuve et de la Chambre de Commerce du district de Montréal.

### ALEX. DESMARTEAU,

Successor de feu Charles Desmarteau, Liquidateur de Faillites. Représentant les Successions Chs. Desmarteau, Hon. J. S. Ferrier et M. Adolphe Roy.

1598 et 1108 rue Notre-Dame, Montréal.

### MAJOR & BOURQUE!

Achètent des créances sur comptes, billets, etc. S'occupent de collection pour marchands de la campagne dont les débiteurs résident à Montréal.

Bureau: 1608A rue Notre-Dame, Montréal.

### ARCHITECTES ETC.

**V. LACOMBE**, 897 rue Ste-Catherine.

**GAMELIN & HUOT**, No 58 rue St-Jacques,

**J. EMILE VANIER**, Ingénieur Civil et Architecte. Ancien élève de l'École Polytechnique. Constructions Civiles et Religieuses, Aqueux, Egouts, Pavages. 20 années de pratique. 107 rue St-Jacques, Montréal.

**L. Z. GAUTHIER**, Architecte et Evalueur. Ci-devant de la société Roy & Gauthier. Bâtisse Banque d'Epargnes, Chambre 7, Elevateur, 3me étage, Tel. Bell Main 2387. 180 rue St-Jacques.

**L. R. MONTBRIAND**, Architecte et Mesureur, No 230 rue St-André, Montréal.

## HIRAM JOHNSON



Importateur, Exp. rtateur et Manufacturier en gros de

### FOURRURES

DE TOUTES SORTES

Capots, Manteaux, Casques et toute sorte de vêtements en fourrures.

Spécialité: Les capots en chat sauvage et exportation de fourrures.....

N. B.—Nous payons toujours les plus hauts prix du marché pour les fourrures non-ajprêtées.

494 RUE ST-PAUL, MONTREAL.

## Habillez-vous bien...

L'habit fait souvent le succès d'un homme dans le monde social ou des affaires.

Nous offrons à tous l'habit comme il faut—à la mode—style sobre—et petits prix.

Invitation cordiale à tous, à notre nouveau magasin.

**J. B. LARUE & FILS**  
266 RUE ST-LAURENT.

## Renseignements Commerciaux

## PROVINCE DE QUEBEC

## CESSATIONS DE COMMERCE

*Hull*—Boyd Major B. hôtel, partira pour Pointe Gatineau le 1er mai prochain.

*Montréal*—Scanlan Michael, épïc.

*Plessisville* — Roux Téléphore, mag. gén., parti pour Stanfold.

*Stanfold*—Roux John, mag. gén., parti pour St Malachi.

*Yamachiche*—Héroux P. J., foin, parti pour Lachine.

## CESSIONS

*Etchemin*—Pelletier Eusèbe, mag. gén.

*Magog*—Dolloff A. G., nouv., etc.

*Montréal*—Corbeil & Léveillé, mfrs de portes et châssis, ass. 23 mars.

Dewitt John jr., négociant.

Gareau E., boulanger.

Perrault L. & Co., mfrs de chaussures.

Rutledge James, boucher, ass. 29 mars.  
Tough & Campbell, confectionneurs, etc.

*Québec*—Boissonnault P. & Fils, mfrs de chaussures.

Sioui J. C. A., nouv.

Bouchard G. Fils & Cie., mfrs de chaussures.

*St-Jean des Chaillons* — Spénard Achille, mag. gén.

*St-Liboire*—Laliberté Christophe, tailleur.

## CONCORDATS.

*Trois-Rivières*—Three Rivers Shoe Co.

## CURATEURS

*Ste Cunégonde* — Kent & Turcotte, à R. Aumond, nouv.

## DÉCÈS

*Grande Mère* — Baxter James, horloger etc.

*Montréal*—Kieffer Bros, mfrs de chaussures etc.; Vincent F. Kieffer.

Adams F. & Co, graveurs; Francis Adam.

## DISSOLUTIONS DE SOCIÉTÉS

*Bonsecours*—Robert & Co., négociants.

*Montréal*—Jacobovitz P. & Co, marchands tailleurs; Paul Jacobovitz et Larus Maska continuent; même raison sociale.

Tiger Tea Co.

Courcelles & Candlish, boulanger et confiseurs.

Standard (The) Silverware Co; George V Kneen continue seul.

Canadian (The) Office and School Desk Agency.

Delmonica Fruit Co.

Perrault & Labrèche, mfrs de vinaigre.

*Ste Cunégonde* — Aquin & Itzweire, mfrs de portes et châssis.

## EN DIFFICULTÉS

*Berthier Jnct.*—Brissette H. & Fils, charrons.

*Montréal*—Labrecque J. E., épïc., ass. 24 mars.

*Ste Anne de la Pocatière* — Simard F. X., mag. gén.

*St-Evariste* — Roberge Henri, mag. gén.; ass. 8 avril.

*St-Henri de Montréal*—Jacob Joseph, contracteur, offre 50c dans la piastre.

*St-Philippe de Nery*—Deschènes Alph. charron, offre 25c dans la piastre.

## FONDS A VENDRE

*Cap St Ignace* — Ouellet C. A., mag. gén., 24 mars.

*Lorette* — Fiset V. U., mag. gén., 24 mars.

*Montréal* — Pellerin J. I. et Fils, mfrs de chaussures, 23 mars.

Provost & Fleury, quincaillerie, 23 mars.

Hubert C., chapeaux et fourrures, 29 mars.

*Québec*—Gingras J. P., hôtel, par huis-sier, le 25 mars.

## FONDS VENDUS

*Grandes Piles*—Crête E., mag. gén., à 69<sup>3</sup>/<sub>4</sub>c dans la piastre.

*Hull*—Caron P. E. & Frères, nouv., à 48<sup>3</sup>/<sub>4</sub>c dans la piastre.

*Lachine* — Neveu Paul & Cie., mag. gén., à 25c dans la piastre.

*Montréal* — Friedlander Charles, restaurant.

McCann & Ruelland, mfrs de chaussures.

Richard Joseph A., épïc.

Aubry P., épïc.

Maguire Frank, hôtel, à Wm Wiseman.

*Notre-Dame du Lac* — Morin D. E. & Co, mag. gén., à 68c dans la piastre.

*St-Hyacinthe*—Lajoie G. H., épïc.

*St-Henri de Montréal*—Jacob R., quincaillerie.

*Wotton*—Plamondon J. A., mag. gén., à 74<sup>1</sup>/<sub>2</sub>c dans la piastre.

## LIQUIDATEURS.

*Montréal*—Gagnon & Caron à The Colonial Mutual Life Ins. Co.

Westbrooke Frederick à The Laprairie Pressed Brick and Terra Cotta Co.

*Québec*—Lefavre George à Campbell & Brodie, mfrs de chaussures.

Lefavre George à Standard Book Co (Ltd).

W. H. WEIR

F. H. WEIR

**W. H. WEIR & SON****COURTIERS**

113 RUE ST-FRANCOIS-XAVIER, Montréal.

M. W. H. WEIR, membre du "Montreal Stock Exchange," achète et vend tous les stocks qui figurent sur la liste du Stock Exchange, au comptant ou à terme. Les dernières informations régulièrement classées. Correspondants spéciaux à New-York.

**McARTHUR, CORNEILLE & CIE**

— Importateurs et fabricants de —

Peintures, Huiles, Vernis, Vitres ordinaires et de fantaisie, Produits Chimiques et Matières colorantes de tous genres.

Spécialité de Colles-fortes et d'Huiles à Machinerie.

**DEMANDEZ NOS PRIX.**

**310, 312, 314, 316, RUE ST-PAUL**  
MONTREAL.

**NOUS SOMMES** en position de placer sur le marché de Londres, des bons et débentures, et de gros emprunts aux conditions les plus avantageuses. Envoyez renseignements complets.

Tel. Bell 'Main' 1717

**G. J. Adams & Co.****AGENTS FINANCIERS****STANDARD BLDG., MONTREAL****F. E. JODERY & CO.****Marchands a Commission**

— POUR LA VENTE DE —

Beurre, Fromage, Œufs, Volailles  
et tous autres Produits de la Ferme.

Nous vendons seulement à commission et agissons pour le compte de nos clients comme s'il s'agissait de la vente de nos propres marchandises, rendons un compte fidèle de nos ventes.

Grande expérience. Localité centrale.

Références : Merchants' Bank of Canada,  
Montreal.

**8 et 10 RUE LEMOINE****MONTREAL.****Cave Canadienne**

10 RUE VAUDREUIL

**Vins Canadiens**

Fabriqués avec les meilleurs raisins du pays, d'après les procédés français. . . .

**H. MAURY, propriétaire.****La Viatorine**

EMULSION SUPERIEURE D'HUILE DE FOIE DE MORUE.

**GUÉRIT** Toux, Bronchite, Asthme, Rhume, Scrofule, Ptituite, Dyspepsie, Débilité Générale. 25c, 50c, \$1.00 la bouteille. En vente partout.

DÉPÔT PRINCIPAL

Institution des Sourds-Muets, St-Louis du Mile End.

**Poudre a Pate OCEAN**

Produit supérieur, donne satisfaction au client et un bon profit au détailleur., Escompte libéral au commerce de gros.

BUREAU ET MANUFACTURE :

**1094 et 1096 rue St-André, Montréal.****SEMENCES GARANTIES**

Nous faisons un commerce exclusif de semences ; notre stock contient tout ce qu'il y a de meilleur en fait de Semences pour le Jardin et la Ferme, et Semences de Fleurs. Semences d'Herbages, de Trèfle ; Blé d'Inde et Grains de Semences.

Catalogues illustrés envoyés gratuitement sur demande. Cotations et échantillons envoyés sur demande.

**WILLIAM EWING & Co.,**

MARCHANDS DE SEMENCES. 145, RUE MCGILL, MONTREAL

**Téléphone Bell Main 2681****Marc A. Brodeur****Marchand****Tailleur...****1858 Rue Notre-Dame**

A quelques portes à l'ouest  
de la rue McGill,

**MONTREAL.**



## NOUVEAUX ÉTABLISSEMENTS

*Cowansville*—Villas Wm F., mfr d'instruments agricoles, a ouvert une succursale à Montréal.

*Granby*—Bessette & Fils, écurie de louage; J. B. et Odilon Bessette.

*Lachine*—Héroux P. J., nouv. et chaussures.

*Montréal*—Leach W. T. & Co, beaux arts, etc.

Thouin W. A. & Co, négociants; Caroline Racette, épse de W. Alf. Thouin. Myers Philip & Co, bijoutiers.

Tapley W. H. & Co, agents d'immeubles; Wm. Hy. Dawson.

Montreal Carpet Beating Co; Geo. Hiram Kendall.

Berthiaume & Cie. nouv.; Victor Berthiaume et Philiaë Vanier.

Walah & Bussière, marchands tailleurs; Frs Ant. Bussière.

Nault & Gauthier, marinades; Albert Nault et Ludger Gauthier.

Coveny W., chaussures.

Daniel F. C. & Co, articles de fantaisie en gros; F. C. Daniel et Edw Dagge.

Desrocher Olivier, hôtel; Olivier Desrocher et Camille Ratelle.

Dignard & Benoit, épice.

Labrecque A., jr, restaurant.

Lucas J. & Co, imprimeurs.

Reid J. W. & Co, merceries et cha-peaux.

St John Soap and Desk Co; Albert J. Allan.

Sclater Asbestos Co, Wm Sclater.

Simpson Richard (The) Co Ltd, bicycles.

Williams Fred R. & Co, agents financiers; Fred R. Williams et Hubert Lam-marre.

Windsor (The) Cigar Store.

Canadian News Co.

Cassidy & Charlebois, fruits; Charles Cassidy et Joseph Charlebois.

Courcelles E. & Co, boulangers et confiseurs; Mde Edouard Courcelles.

Delorme A. & Co, thés; Alphonse et Alexandre Delorme.

Lemieux H. R., quincaillerie, a admis Arthur Renaud; raison sociale Lemieux & Renaud.

Thompson Fred & Co, ingénieurs élec-triciens; F. Thompson.

Walker James Hardware Co Ltd de-mande incorporation.

Wood T. A. & Co., épice.

Québec—Binet C. & Sons, chaussures; Arthur Binet.

Rawdon—Paradis J. T., mag. gén.

Ste Cunégonde—Itzweire & Sarrasin, mfrs de portes et de châssis; Louis P. Itzweire et Napoléon Sarrasin.

*St-Hyacinthe*—Cadioux & Fils, bétail; Isaac et Albert Cadioux,

Fee & Payan, bicycles; Louis F. Payan et Emerson S. Fee.

Trois Rivières—Star Iron Metal Co; J. Codak et J. Cohén.

## PROVINCE D'ONTARIO

## CESSATIONS DE COMMERCE

*Drumbo*—Grant McGillivray & Co, mag gén.

*Groble*—Trotter J. O., mag. gén.; James B. Broderick succède.

*Hanover*—Drumm D. J., ferblanterie.

*Hepworth*—Schwan L., hôtel; Wm Kreutzweiser succède.

*Lindsay*—McGaffey E. E. W., nouv.

*Niagara Falls South*—Fralick M. P., chaussures.

*Palmyra*—Banghart Bros, mag gén.;

Lorenza Banghart succède.

*Peabody*—Cranston A., mag. gén.; A. R. Bowie succède.

*Picton*—Medland T. J., épice; James S. Carr succède.

*Sarnia*—Kidd & Rielly, hôtel; Murdock Bros succèdent.

Stanley M., hôtel; James Rielly suc-cède.

Turner J. G., hôtel; Alex. Kidd suc-cède.

*Warton*—Weber D. S., mag. gén.; E. Weber succède.

## CESSIONS

*Cornwall*—Weber & Son, papeterie, etc.

*Colchester North Tp*—Millard Warren mfr. de toiles

*Fordwich*—Powell T. A., moulin à planer.

*Port Albert*—Hamlin John M., épice.

*Windsor*—Smith A. D., hôtel.

*Wales*—Bigelow W. S., épice.

*Whitby*—Collins Anna L., chaussures.

## DÉCÈS

*Hepworth*—McLaggan Mary, épice.

*London*—Marshall George & Co, thés; George Marshall.

## DISSOLUTIONS DE SOCIÉTÉS

*Huntsville*—Goldie & Fisher, mag. gén.; J. E. Fisher continue.

*Highgate*—Crosby & Hussey, quincaillerie; J. G. Crosby continue.

*Ottawa*—Allen & Smith, articles de fantaisie etc.; W. E. Allen continue.

*Trenton*—Miller & Co, conserves; Jacob E Beringer se retire; F. T. Miller et David McAuley continuent.

*Warton*—Kyle & Squire, quincaillerie; Benj. Squire se retire et E. H. Squire est admis.

**JOS. CONTANT** Pharmacien  
et Chimiste  
GROS ET DETAIL  
No 1475 rue Notre-Dame, MONTREAL  
COIN DE LA RUE BONSECOURS  
Tel. Bell Main 100.

# MONSOON

## THÉ INDO - CEYLAN.

est le thé le plus dispendieux à empaqueter sur le marché — le thé le plus propre et le plus pur qui soit au monde — il donne le meilleur rendement et, par conséquent, est le meilleur marché.

Directement des producteurs.  
En paquets cachetés seulement.  
25c., 30c., 40c., 50c., 60c.

ESSAYEZ LE

# MONSOON

## L'Intempérance guérie à domicile.

Nous traitons et guérissons plus de patients qu'aucun autre système de guérison de l'univers. La raison en est que nous traitons nos patients à leur domicile, économisant du temps, des frais et la publicité qui suit un traitement dans un institut; que nous n'employons pas d'injections sous-cutanées qui ont des suites fâcheuses, mais que nous donnons des toniques salutaires, que non-seulement nous donnons des antidotes contre la passion de l'intempérance, mais guérissons l'état maladif, conséquence de l'emploi de boissons enivrantes.

Par notre système de correspondance, chaque patient reçoit une attention particulière et des instructions propres. Nous avons reçu les meilleures et les plus hautes recommandations qu'ait reçues aucun système de guérison au monde, parmi les chefs de peuples dont le monde entier ne pourrait pas acheter les certificats. Parmi ceux qui se sont portés garants de notre traitement, sont le Rév. Père J. Quinlivan, curé de l'église St-Patrice; le Rév. Père E. Strubbe, vicaire à l'église Ste-Anne, le Rév. Père J. A. McCallen, de St-Patrice, le Rév. Chanoine Dixon, recteur de l'église St-Jude, le le Rev. M. Taylor, recteur de l'église Methodiste Centenary.

Les détails du traitement et un traité sur l'alcoolisme sont envoyés gratis sur demande sous enveloppe cachetée unie.

**THE DIXON CURE COMPANY,**  
40, Avenue du Parc, Montréal.

# Aux Epiciers!!

ET AUTRES ACHETEURS EN GROS

GLACE **\$1.60** la Tonne

## LA CIE DE GLACE DE MONTREAL

J. CHRISTIN & Cie, Propriétaires

Tel. Bell et Marchands

149 SANGUINET

## FONDS A VENDRE

- Forest*—Morphy H. L., mag. gén ; 29 mars  
*Lakefield*—Carveth J. C., mag. gén ; 28 mars.  
*Orangeville*—Johnston A. & W., mag. gén. ; 22 mars.  
*Sarnia*—Currie & Co, merceries et tailleur ; par shérif.  
*Tottenham*—Cassidy M. J., hôtel.  
*Warton*—Sadlier Bros, mag. gén., 27 mars.

## FONDS VENDUS

- Arnprior*—Morphy John, nouv. à 65½c dans la piastre.  
*Allan Park*—Mossington J. C., mag. gén. à G. Lorenz.  
*Carleton Place*—Whitcher Charles H., peintre, à McAllister Bros.  
*Dunnville*—Groomer Mde W. J., confiserie, à Joseph Ewing.  
*Hanover*—Pirt A. E., pharmacien à John Ball.  
*Kingston*—Hambly W. H., quincaillerie.  
*London*—Beaton Henry, merceries et chapeaux.  
*Milford*—Dodge H., boulanger et épïc.; l'épicerie à E. J. Lobb & Co.  
*Ottawa*—Lang & Co, nouv. et épïc.; l'épicerie seulement.  
*Richard H. & Co*, nouv., à 58c dans la piastre.  
*South Finch*—McRae Duncan, mag. gén.  
*Stratford*—Nehols Wm, articles de fantaisie à Wm Hebron.  
*Sarnia*—Kelly James, confiseur, à Mackenzie Bros.  
*Toronto*—Diprose R. & Co, épïc., à Geo. Leaver.  
*Warton*—Fieldling John H., épïc., etc., à A. E. Jones.  
 Silgrist J. F., épïc., à John Robertson.

## INCENDIES

- Colborne*—Brown Thomas, nouv.  
*Hawkins G. H.*, chaussures.  
*London*—Greene R. Mfg Co, hardes en gros.  
 Pethick Thomas, tailleur etc.  
*Zurich*—Merner Bros, mag. gén.

## NOUVEAUX ÉTABLISSEMENTS

- Chesley*—Elliott T. J., épïc.  
*Durham*—Laidlaw Wm, mag. gén., a ouvert une succursale à Allan Park.  
*Ottawa*—St Denis & Co, mag. gén. et grain.  
*Sarnia*—Marsden Samuel F., épïc.  
*South Finch*—Ault W. H., mag. gén.  
*Sudbury*—Traders Bank of Canada a ouvert une succursale.  
*Toronto*—Morgan Supply Co (W. H.

Morgan), épïc., a admis Albert G. Robinson ; même raison sociale.  
 Motor Carriage (The) Co of Toronto Ltd.

## NOUVEAU-BRUNSWICK

## DISSOLUTIONS DE SOCIÉTÉS

*St Jean*—Warner James R. & Co, bois de sciage et moulin à scie ; B. R. Warner se retire ; James R. et John R. Warner continuent.

## FONDS A VENDRE

*St Jean*—Lordly Furniture Mfg Co Ltd.

## NOUVELLE-ECOSSE

## DÉCÈS

*Westport*—Coggins & Peters, mag. gén.; Albert C. Coggins.

## DISSOLUTIONS DE SOCIÉTÉS

*Halifax*—Little & Kline, nouv.

## FONDS A VENDRE

*Gleneg*—Ross George R., mag. gén., par shérif 15 avril.

## FONDS VENDUS

*Annapolis*—Cunningham A. B., pharmacien, à W. Cunningham & W. H. Moody  
*Halifax*—Boutillier D. J., confiserie, à R. J. Whitten.

## NOUVEAUX ÉTABLISSEMENTS

*Cariboo Mines*—Reid Daniel, mag. gén.  
*Digby*—Burnham & Houldsworth, mag. gén.  
*Halifax*—Kenward Edwin, liqueurs.  
*Middleboro*—Miller B. F., mag. gén., au nom de son épouse.

MANITOBA ET TERRITOIRES  
DU NORD-OUEST

## CESSATIONS DE COMMERCE

*Napinka*—Hollonquist B., hôtel ; J. Cobb succède.  
*Régina*—King Mde & Co, restaurant.

## DISSOLUTIONS DE SOCIÉTÉS

*Winnipeg*—Hunter & Weldon, épïc. ; Weldon & Co continuent.

## FONDS VENDUS

*Altona*—Koehler John, mag. gén ; à J. Hiebert Pilot Mound à 90c dans la \$.  
*Dauphin*—Cruise R., épïc. et boulangerie à McKinnon et F. Davis.  
*Minnedosa*—Boyd J. F., quincaillerie, etc.

**J. H. JACQUES**

MARCHAND DE

**CUIR, HARNAIS, FOURNITURES**  
pour **CORDONNIERS** et **SELLIERS**

Demandez nos prix avant d'acheter, ils sont toujours les plus bas.  
Nous n'avons pas de voyageurs, nous faisons bénéficier nos clients de ces économies en leur vendant à bon marché.

Téléphone 470.

No 38, RUE ST-PIERRE, QUEBEC.

**J. W. HILL**

Propriétaire d'Entrepôts

ENTREPOT, REFRIGERATEUR PUBLIC  
POUR EFFETS PERISSABLES EN  
DOUANE OU LIBRES

Entrepot No 73

Magasin :

Coin des rues  
William et Queen

Bureau :

No 48 rue William  
MONTREAL**Jos. Amyot & Frere**

— IMPORTATEURS DE —

Marchandises Françaises, Anglaises,  
Allemandes, Japonaises et  
Américaines....

Les dernières nouveautés dans les modes.

45 rue Dalhousie et 20 rue Union

QUEBEC

EN GROS SEULEMENT.

**A. RACINE & CIE**

IMPORTATEURS ET JOBBERS

— EN —

Marchandises Sèches

Générales

DE TOUTES SORTES.

340 et 342 Rue St-Paul

— ET —

179 et 181 rue des Commissaires

MONTREAL.

**DUCKETT, HODGE & CIE**

Exportateurs de

**BEURRE ET FROMAGE**

55 RUE WILLIAM, - - MONTREAL

**THIBAudeau BROTHERS & CO.**

Importateurs de

**Marchandises Seches**

332 RUE ST-PAUL,

THIBAudeau FRERES &amp; CIE

Montreal.

— QUEBEC —

THIBAudeau BROTHERS &amp; CO.

— LONDON —

SPECIALITE DE

**Tapis et Prélarts.****Gants****Perrin**

Stock complet toujours  
en mains.

Qualité garantie.

**PERRIN FRERES & CIE**

7, PLAGE VICTORIA

MONTREAL

INCENDIES

*Whitewood* — Bird J. D. & Co, pharmacien.

Cunning J. G., restaurant.

Rowe J., pharmacien.

Warner E. E., mag. gén.

COLOMBIE ANGLAISE

CESSATIONS DE COMMERCE

*Kelowna*—Gray J. A., hôtel.

*Sicamus*—Hooper J. E., hôtel, parti pour Greenwood City.

*Vancouver*—International Restaurant; Mme Hicks succède.

DISSOLUTIONS DE SOCIÉTÉS

*Quesnelle Mouth*—Clarke & Rogers, forgerons; F. Rogers continue.

*Vancouver*—Burrard Inlet (The) Packing Co; D. H. McDonald continue.

FONDS VENDUS

*Rossland*—Escabet E., restaurant, à Mlle K. Swanson.

*Victoria*—Briggs A. P., restaurant, par shérif.

NOUVEAUX ETABLISSEMENTS

*New Westminster*—MacKenzie Bros, épïc.; Hugh Henry et Duncan E. MacKenzie.

*Vancouver*—Boyd John & Co, fournisseurs pour les plombiers; Arthur A. Burns est admis; raison sociale, Boyd, Burns & Co.

*Victoria*—Hutcheson (The) Co, nouv. Victoria Coffee and Spice Mills; James Mansell et Alfred J. Morley.

L'odeur du gaz d'éclairage

On considère généralement que cette odeur est un inconvénient: on devrait au contraire se féliciter de cette particularité, car, de cette façon, la moindre fuite est signalée immédiatement à l'attention. On pourrait purifier suffisamment le gaz d'éclairage pour qu'il perde toute odeur; mais l'on s'en garde bien, pour le motif que nous venons d'indiquer.

Il faut ajouter que le gaz, quand il demeure emmagasiné longtemps, malheureusement perd son odeur, notamment quand il se trouve en présence de certains corps comme le fer, le plâtre, parce qu'il forme des sulfures, par combinaison avec eux de son hydrogène sulfuré.

C'est là un phénomène véritablement redoutable, qui peut occasionner des accidents, exposé qu'on est à pénétrer sans défiance dans un milieu explosif.

PROVINCE DE QUEBEC

Cour Supérieure.

ACTIONS

DEFENDEURS. DEMANDEURS. MONTANTS

Laprairie

Robert Joseph et al..... Adol Bélanger 313

La Conception

Quinn W. H..... Banque d'Hochelega 415

Lachine

Laplaute Ferdinand... Hy W. Prendergast 105

Longueuil

Racine Dame Vve Pierre..... Albéric Beaupré esqual 362

Louiseville

Coté J. Raoul... Hanover Wollen Mills Co 208

Magog

Moore A. H... De Witt Langlois Milling Co 400

Montreal

Auclair M. E..... S Teller Lafortune 550

Atlantic & Lake Superior Ry et al.....

Andre Roy 103

Bessette Dame Ovila..... Jos A. Langhran 115

Bourbonnais Avila..... Trefflé Bastien et al 180

Beaudry L..... Laurence & Robitaille 518

Bartlett E. Ths..... Imperial Insurance Co 250

Berthiaume Tr-filé..... John Walker 400

Brown Peter..... Irving E. Struthers 115

Brais Jacques..... Louis Girard 500

Beauparlant J. Albert..... W. Phileas 105

Cadieux Hubert et al. C. H. Alex Guimond 3e cl.

Can. Agricultural Ins Co..... Geo R. Angus 14759

Champagne Alexis..... J. Pierre Levesque 199

Canadian Pacific Ry Co.....

John Dunlop et al esqual 1e cl.

Can Pacific Ry Co.....

Dame E. Timossi et al (domm) 1403

Chartrand Geo..... Banque d'Hochelega 150

Devlin Francis..... John B. Williamson 108

Dubé C..... Joseph Charbonneau 201

Fair Joseph R..... R. L. Murchison 314

Fiset Arthur..... A. L. Kent et al 527

Foisy Ths F. G..... Onésime Laurier 500

Guertin Rémi.....

Montreal Loan & Mortgage Co 286

Girard Delle Sophie..... M. Thos Brennan 111

Karman Robert..... L. R. Baridon 4e cl.

Hughes Richard et al... Edw H. Thurston 275

Hains H..... L. Achille Cusson 306

Hume Dame Vve S. Hy... Ths Alexander 900

Irvine John..... John Grier et al 749

Lane John..... S. D. Marquis 300

Labelle Zephir..... Emilio Major 1200

Loranger Dame Oscar et vir.....

Banque d'Hochelega 205

McLean Alex D.... Emma M. A. Dunlop 600

McDiarmid Alfred..... Méline Lacasse 2500

Montreal Street Ry Co. James Griffin (domm) 15300

McB an Alex G. et al... Frk R. Shaw 1812

Métivier J. Nap et al... Edw Cavanagh 414

Millar W..... Louis P. Bastien et al 101

Mallette L. Z..... Zutique Boudrias 338

Newberger E..... Merchants Bank of Canada 195

O'Neil Delle G..... Laporte Martin & Cie 150

Poirier Jos T..... Chs B. Rouss 241



Cela ne sert à rien de discuter l'inévitable . . . . .  
 Les thés en paquets sont entrés dans la consommation courante et . . . . .

# Salada

## Le Thé de Ceylan

dévance les autres de beaucoup. Sa qualité l'a poussé dès le début. Paquets d'étain scellés seulement.

Toronto, Montréal, Boston, Buffalo,  
 Pittsburgh, Détroit.

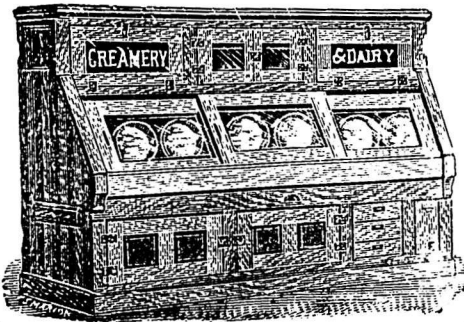

## Glaciere Brevetée "Aubin"

LA GLACIERE FAVORITE DES EPICIERS.  
 C. P. FABIEN, Propriétaire.

Cette célèbre glacière a remporté des prix et des diplômes aux Expositions de Montréal et Ottawa en 1897.  
 Ecrivez pour les catalogues et listes de prix.

**C. P. FABIEN**  
 3167 à 3171 RUE NOTRE-DAME,  
 MONTREAL

### UNE MEDECINE IDEALE

Pour la famille. Contre l'indigestion, l'état bilieux, le mal de tête, la constipation, le mauvais teint, la mauvaise haleine, et tous les dérangements de l'estomac, du foie et des intestins.

### Les "RIPANS TABLES"

Agissent doucement et promptement. Une digestion parfaite résulte de leur emploi. Une seule soulage. En vente par tous les pharmaciens, ou envoyées par maille

Ripans Chemical Co., 10 Spruce St., N. Y.

## Donnez à VOS CHEVEUX GRIS

La couleur de leurs jeunes années, en faisant usage du

## RESTAURATEUR ROBSON

En vente partout; 50c. la bouteille.

J. T. CAUDET, PHARMACIEN, - JOLIETTE, QUE.

## Sirop d'Anis Gauvin

Le meilleur spécifique pour le soulagement des enfants, pendant leur dentition et contre l'insomnie

DEPOT GENERAL:

## J. A. E. GAUVIN

\* PHARMACIEN \*

1286, rue Ste Catherine, Montreal

## Essayez le...

# Savon Medicinal

POUR LE LAVAGE  
 ET LA TOILETTE.

Sans Rival—Immense Economie !  
 Donne un bon bénéfice aux Détailliers.  
 Echantillons—gratis—et Prix sur demande.

## TANGUAY & LEMIEUX

MANUFACTURIERS

DANVILLE P.Q.

Patenaude Dame Alexis.....Raoul Claude	102
Quinliven Maria et al.....	
Montreal Loan & Mortgage Co	1382
Rae T. Perry et al.....Eva D. Ward et al	126
Scanlan Michael.....Arthur Caron	403
Turcotte S.....Banque d'Hochelega	107
Valiquette H. R.....Cie J. L. Cassidy	164
Whitehead James.....Wm Buchanan	200

**Mont Morin**

Deschamps Isaie.....Ames Holden Co	3e cl.
------------------------------------	--------

**Outremont**

Turner Wm et al.....Louis Girard	500
----------------------------------	-----

**Québec**

Garneau Pierre.....	
Jean Reuse Cigar Making Machine Co	1000

**St-Césaire**

Grégoire N...Gravel Duquette & Duhamel	125
--	-----

**Ste-Cunégonde**

Champoux Joseph.....	
Montreal Loan & Mortgage Co	236

**St-Eustache**

Touchette Norbert.....	
Gravel Duquette & Duhamel	101

**St-Henri**

Marchants Cotton Co.....Joseph Lizotte	1999
--	------

**St Jachim de Chat**

Lapalme Joseph.....P. Demers & Fils	112
-------------------------------------	-----

**St-Jean**

Mailloux V.....Caverhill & Kissock	442
------------------------------------	-----

**St-Laurent**

Cousineau Marcellin.....Zonique Paquette	100
Rochon Denis.....Dame Celina B. Jarry	1000

**St-Norbert**

Lafrenière J. M.....H. C. Cadieux et al	130
---	-----

**St Ours**

Marenda J. E.....G. G. Gaucher	160
--------------------------------	-----

**Toronto**

St Leon Mineral Water Co.....	
Milton A. Thomas	10546

**Verdun**

Evans Wm jret Peter Jackson. Jos Aubertin	152
---	-----

**Cour Supérieure**

**JUGEMENTS RENDUS**

DEFENDEURS.	DEMANDEURS. MONTANTS.
	<b>Halifax</b>

Gordon Wm D.....E. T. Hammill	141
-------------------------------	-----

**Hamilton**

Onderdonk A. et al.....Wm E. Muir	477
Onderdonk Andrew...Can Switch Spring Co	611

**Louiseville**

Coté Jos Raoul...Hanover Wollen Mills Co	138
Loranger Alf.....T. Pagé	312

**Montréal**

Bald Adam P.....Séraphin Lachance	340
Ciré de Montréal.....Aug Clermont	31
Clerk Alex.....Charles Gratton	160
Campbell J. Fred.....Trust & Loan Co	5185
Collins Hugh R.....J. O. Dupuis	129
Doherty Wm F.....Nelson Gray et al	123
Daigle Elzéar.....Eugène Bernier	142
Ferns Peter.....Henri Racicot	300

Guerin E. esqual et al.....Dame Margaret Devine	62
Grand Trunk Ry.....S. Watts et al	429
Galipeau Arthur.....J. E. Robidoux et al	112
Gingras Nap. et al.....Odina Gingras	120
Garipey Dame Hermas.....Marie Elora	
Légaré et al	50

Gendron J. H.....A. Crevier	102
Guerin Michael...F. Hilton Green esqual	1261
Guerin Michael.....E. C. Hamilton	1036
Hilms Fabien.....Elizabeth Rice	120
Lavigne Emile.....Banque d'Hochelega	5363
Morau Dame Marie.....Arcade Despatie	112
Mallette Dame L. Z.....Hy Tiffin ès-qual	307
Paquette Marcellin...Bank of Nova Scotia	152
Parthenais Nap.....G. Deserres	100
Poulin P.....Wm. Rigby	1078
Paquette Louis H.....Joseph Bélanger	140
Ramson A. F.....John W. Tucker	100
Warrington J. C...H. St Clair MacDougall	455
Vanier Justinten...Hudson Bay Knitting Co	103
You Wong Par.....Ho Hing	103
Youngheart Jos.....Edw Youngheart	8000
Yukon Co of Montreal...Hudson Bay Co	7165

**Ottawa**

McDonnall Thos.....Alfred Young	230
---------------------------------	-----

**Québec**

Delomey Wm J.....Alex D. McGillis	97
-----------------------------------	----

**Stanbridge Station**

Methe George.....A. Fournier	560
------------------------------	-----

**Sutton**

Gibson B. J.....C. A. French	185
------------------------------	-----

**Ste-Anne de Bellevue**

Crowe John.....Louis Vandal	474
-----------------------------	-----

**St-Cunégonde**

Gauthier J. G.....G. Deserres	100
-------------------------------	-----

**St-Henri**

Roy Maxime.....Chs H. Letourneux	140
----------------------------------	-----

**St-Hubert**

Charron J. B.....Luc Guillet	335
------------------------------	-----

**St-Louis**

Beaudouin Severe.....Trust & Loan Co	5954
Brimby W. J.....O'Hara Baynes	136

**Valleyfield**

Bérubé Ernest.....Dommon Radiator Co	143
--------------------------------------	-----

**Ville-Marie**

Levesque Louis A.....Thos. Liggett	112
------------------------------------	-----

**Cour de Circuit**

**JUGEMENTS RENDUS**

DEFENDEURS.	DEMANDEURS. MONTANTS
	<b>Ascot</b>

Picotte Louis et al.....J. Turgeon	32
------------------------------------	----

**Brome**

Cook A. E.....C. R. Phillips	24
------------------------------	----

**Caughnawaga**

Shaw T. W.....P. J. Delisle	49
-----------------------------	----

**Danville**

Boutelle Chs.....Girard & Godin	19
---------------------------------	----

**Emberton**

Cadorete Peter.....T. Stocks et al	40
------------------------------------	----

# WESTERN ASSURANCE CO.

Compagnie d'Assurance contre le Feu et sur la Marine.

Incorporée en 1851.

CAPITAL SOUSCRIT	:	\$2,000,000
CAPITAL PAYÉ		1,000,000
ACTIF, au-delà de		2,400,000
REVENU ANNUEL, au delà de		2,280,000

BUREAU PRINCIPAL, TORONTO, Ont.

Hon. GEO. A. COX, président. J. J. KENNY, vice-prés. et directeur gérant. C. C. FOSTER, secrétaire.

J. H. ROUTH &amp; SON, gérants, succursale Montréal, 189 RUE ST-JACQUES.

J. G. LAVIOLETTE, Pres.

G. de G. LANGUEDOC, Sec.-Trés.

F. GAUTHIER, Gérant.

# ST. LAWRENCE FEU

Compagnie  
d'Assurance  
contre le

BUREAU PRINCIPAL: 7, PLACE D'ARMES, MONTREAL

Certificat de dépôt : — QUÉBEC, 10 Décembre 1896. Je certifie par les présentes, que la COMPAGNIE D'ASSURANCE CONTRE LE FEU "ST. LAWRENCE," de Montréal, a déposé entre les mains du Gouvernement de la Province de Québec, la somme de VINGT-CINQ MILLE DOLLARS, tel que requis par l'Ordre en Conseil du 20 Juin 1896. (Signé) H. T. MACHIN, Asst. Trésorier de la Province de Québec

MARCOTTE &amp; LECLERC, Agents Généraux, 28 Côte de la Montagne, Québec.

# National Assurance Co. of Ireland.

...INCORPORÉE PAR UNE CHARTE ROYALE, ET...  
AUTORISÉE PAR ACTE SPÉCIALE DU PARLEMENT.

AGENTS SPÉCIAUX,  
PARTEMENT FRANCAIS :Bureau Chef au Canada: 1735, RUE NOTRE-DAME  
M. C. HINSHAW, Agent Principal : MONTREAL

DROLET &amp; ALARIE, No 20, rue St-Jacques.

ISIDORE CREPEAU No 34, côte St-Lambert

Les Polices de la UNION MUTUAL renferment tout ce qui est libéral, désirable, de valeur, dans l'état avancé des connaissances en matière d'assurance sur la vie.

## QUELQUES VALEURS

COMPTANT — PRETS

ASSURANCE PAYÉE

Extension d'assurance  
d'après la loi de non-con-  
fiscation du Maine.

Adresse : HENRI E. MORIN, Agent en chef pour le Canada, 151 rue St-Jacques, Montréal, Can.  
Pour agences dans la division ouest de la Province de Québec et pour l'Est d'Ontario, s'adresser à  
WALTER I. JOSEPH, Gérant, 151 rue St-Jacques, Montréal.

Cie d'Assurance sur la Vie

## UNION MUTUAL

PORTLAND, Maine.

FRED. E. RICHARDS, Président.  
ARTHUR L. BATES, Vice-Président.  
Agents actifs toujours demandés.

## PLANS PRINCIPAUX

VIE ENTIERE

PAIEMENTS LIMITÉS

DOTATION — TONTINE

Dividende annuelle ou  
terme renouvelable.

# The American Fire Insurance Co.

...DE NEW YORK...

— ÉTABLIE EN 1857

Bureau Principal pour le Canada, TORONTO.

JAS. BOOMER, Gérant.

DES DEMANDES D'AGENCES SONT SOLLICITÉES DANS TOUT LE DOMINION.

N. B.—Les porteurs de polices de cette Compagnie ont la garantie additionnelle de la  
Manchester Fire Assurance Co., d'Angleterre.

<b>Glen Nevis</b>			
McCashan Angus.....	W. D. Lightall	34	
<b>Laprarrie</b>			
Ste. Marie Ad.....	Massey Harris Co	16	
<b>Lachine</b>			
Gagné Jos.....	A. V. Robert	11	
Ouellette Honoré.....	Jos. Coursol	49	
<b>Longueuil</b>			
Clermont Aug.....	O. H. Richer	5	
<b>Maisonneuve</b>			
Tremblay J. et al.....	J. Allaire	68	
Tremblay J. B.....	F. X. Quevillon	22	
<b>Magog</b>			
Daignault Geo.....	J. A. M. Elie	50	
<b>Marston</b>			
Lemay Samuel.....	L. C. Bélanger	1e cl.	
<b>Mégantic</b>			
Descoteau Joseph.....	D. McLean	80	
<b>Montreal</b>			
Archambault Alb.....	Ant Bissonnette	5	
Archibald May.....	Wm N. Campbell	22	
Auer Light Ins Mfg Co.....			
	Dame Eliz Madden et vir	15	
Alarie P.....	Sun Life Ass	28	
Allaire Alf.....	Dame M. Jalbert et vir	35	
Beaupré Thos.....	W. Tardiff	15	
Boivin Z.....	Dame R. A. Limoges	4e cl.	
Baccerni Leo.....	Dame J. Beauchamp	72	
Brouillette J.....	A. Pigeon	20	
Boivin Wilfrid.....	D. Drysdale	21	
Brissette Dame G.....	F. J. Pelletier	17	
Bourbonnais A. G.....	A. J. H. St Denis	50	
Beausoleil Eug.....	Chs Gervais	4e cl.	
Crawford Hy. C.....	L. A. Lavallée et al	20	
Charpentier C.....	Félix Dansereau	32	
Carter Pierre Houde.....	Cath. Baron et vir	20	
Cité de Montreal.....	D. Lemay et vir	92	
Constantineau W.....	E. Grothé	16	
Duplessis F. X.....	S. Lachance	21	
Dupré Stanislas.....	M. J. A. Decelles	24	
Douglass James.....	T. A. Gauthier	50	
Driscoll James.....	Mary F. Culhane	18	
Deguisse F. X.....	C. Meunier	4e cl.	
Dubé J. B.....	H. Langeher	17	
Dumouchel Pierre.....	D. G. Simard	20	
Denman J.....	J. P. Levesque	10	
Dastous J. L.....	F. Chaput	58	
Drapeau B.....	J. B. Major	31	
Fruschling Louis.....	J. Livinson	25	
Fiset A.....	L. N. Dupuis	40	
Gamache Gaudias.....	J. Mitchell	73	
Gougeon Dame V. et vir.....	G. Vaudelac	65	
Garneau Alex.....	Dame Eug. Mercier	20	
Granger J. L.....	J. J. Pelletier	17	
Grand Trunk Ry.....	O. André (dommages)	75	
Germain Dame J. G.....	Hôpital Notre-Dame	9	
Gervais S.....	Albina Cartier	10	
Hébert J. A.....	J. Guilbaut	78	
Hurteau J. Alcide.....	M. Thibaudeau	25	
Keenan Ths.....	J. Fineberg	12	
Kerroy T.....	T. Corbeil	11	
Lavoie Z. et al.....	J. A. Denault	32	
Laberge Chs et al.....	J. A. Denault	31	
Labbé Dame Vve F. X.....	H. Renaud	19	
Lasonde F. Lerge dit.....	S. Beaudin et Co	76	
Lahaie Ald.....	L. Cholette	4e cl.	
Lathian A. C.....	James Dalaney	4e cl.	
Lafleur Ferd.....	F. Plante	31	
Lippé Jos S.....	T. Préfontaine et al	42	
Lapointe Ald.....	O. H. Richer	11	
McCraw John.....	O. H. Richer	23	
Mérineau Zotique.....	D. Prud'homme	40	
Mayer N.....	T. R. Ridgeway	4e cl.	
MacKeands A.....	N. Landry	29	
Marcil Noel.....	John Hoolahan	28	
Murphy Dame Vve John.....			
	Ths F. G. Foisy et al	99	
Massicotte Jos.....	J. C. Préfontaine	11	
Massicotte Jos.....	G. Rateiade	15	
McLachlan J. D.....	Dame E. McLean	40	
Meehan James.....	J. Dennery	27	
Provost Emery.....	Nap. Charbonneau	43	
Panet P. H.....	L. P. Barrette	26	
Pratte G. T.....	N. Champagne	91	
Prévost Tél. et al.....			
	Dame Susan A. McIndoe et vir	73	
Pel'etier Aimé.....	A. Mathieu	21	
Perrault Arthur.....	T. Varin	15	
Paquette Delphis.....	P. Corbeil	30	
Perrault Jos.....	T. Gervais	25	
Roiden Thos.....	L. Riopelle	60	
Richmond Wm.....	T. R. Ridgeway	16	
Rosenthal L. M.....	C. T. Schalkmuller	50	
Roy Jos. et al.....	F. D. Shallow	50	
Rochette J. B.....	J. P. Levesque	4e cl.	
Singer J.....	Dame T. Vinette et al	15	
Simon H.....	Israel Livinson	27	
Simbault Emile.....	A. Archambault	82	
Sénécal Chs. A.....	Marie A. Brazier	15	
Shipton Wm.....	O. J. Norman	8	
Sauvageau Eug.....	Auer Inc. Light Mfg	83	
Thibault W.....	E. Grothé	56	
Tremblay Tel.....	A. Mathieu	25	
Templier A.....	Dame A. Ménard et vir	30	
Trudel Philias et al.....	E. Choquette	30	
Vallée Alex. et al.....	Amable Archambault	39	
Woodhall John T.....	McCroxy	17	
Young Wm.....	W. H. Evans	38	
<b>Orford</b>			
Hederington Thomas.....	F. Albert	9	
<b>Outremont</b>			
Craven J. R.....	Ferd. Poirier	4e cl.	
<b>Québec</b>			
Delaney Wm. J.....	A. D. McGillis	97	
<b>Rigaud</b>			
Lavergne Jos.....	G. Deserres	93	
<b>Richmond</b>			
Bernier Arthur G.....	H. Veilleux	16	
<b>Sherbrooke</b>			
Daigle Maxime et al.....			
	Dame Thersile Gauthier	25	
Hawker Fred.....	S. J. Stephens	24	
Smith Wm F.....	J. Steel	31	
Valliers Nicholas.....	G. N. Hodge et al	4e cl.	
Wilson James E.....	J. C. Harkness	4e cl.	
<b>Stoke</b>			
Lamontagne Gaudias.....	W. Barton	62	
Lanoire Joseph.....	L. Grenier	4e cl.	
<b>Ste-Anne de Bellevue</b>			
Dupuis Michel.....	Geo. A. Cockburn	42	
<b>Ste-Cunégonde</b>			
Hurtubise F. X.....	O. Marchand	5	
Bonneau Dame A.....	Z. Fontaine	18	
Bonneau Dame A.....	E. Bleau	12	

**FEU :: :: FONDÉE EN 1833 COMPAGNIE D'ASSURANCE MARINE BRITISH + AMERICA**

Capital en Argent - \$750,000.00. Actif Total, au-delà de \$1,510,827.88  
 Pertes payées depuis sa fondation \$16,920,202.75

Bureau Chef à Toronto, Ont. Geo. A. C. Cox, Président; J. J. Kenny, Vice-Président; P. H. Sims, Sec.

C. B. G. JOHNSON, Agent Résident, Bâtisse "Canada Life," MONTREAL

**UN FAIT**

En 1897, la Compagnie d'assurance **CANADA LIFE** a fait plus de surplus ou de profit à partager parmi ses porteurs de police que toutes les autres Compagnies Canadiennes ensemble.

**Morale:—Assurez-vous dans la CANADA LIFE**

OSCAR N. GAGNON,  
 Inspecteur Dépt. Français.

J. W. MARLING,  
 Gérant, Province de Québec.

**The NORTH AMERICAN LIFE ASSURANCE CO.**

Wm. McCABE, L.L.B., Directeur-Gérant.

L. GOLDMAN, Secrétaire.

Balance pour l'année finie le 31 décembre 1898.

<b>RECETTES AU COMPTANT</b>	- . . . .	\$ 785,130.81
<b>ACTIF</b>	- . . . .	3,137,828.61
<b>SURPLUS (net)</b>	- . . . .	474,029.08

CHAS. AULT, M.D., }  
 T. G. McCONKEY, } Gérants pour la Province de Québec. 180 rue St-Jacques, Mont-real.

**AGENTS ET COLLECTEURS DEMANDÉS**  
 .... PAR **La Canadienne**

S'adresser personnellement  
 ou par lettre à  
 P. GARON, Gérant.

Compagnie d'Assurance sur la Vie  
 BUREAU PRINCIPAL: 7, PLACE D'ARMES, MONTREAL.

Argent à prêter sur première hypothèque

**Cie d'Assurance-Vie "FEDERAL"**

BUREAU CHEF: HAMILTON, ONT.

<b>CAPITAL ET RESSOURCES</b> .....	\$1,331,448.27
<b>PRIMES EN 1897</b> .....	349 583.62
<b>DIVIDENDES AUX ACTIONNAIRES</b> .....	39,246.47

DAVID DEXTER,  
 Directeur Gérant.

S. M. KENNEY,  
 Secrétaire.

J. K. McCUTCHSON,  
 Surint. des Agences.

H. RUSSELL POPHAM, Montréal, Gérant pour la Province de Québec.

<b>St-Damase</b>	
Brodeur Amédée.....	P. Côté 35
<b>St-Ferdinand d'Halifax</b>	
Demers Xavier.....	Fréchette & Cie 20
Provencher Cyrille.....	A. Alexandre 13
<b>St-Grégoire</b>	
Arseneault A.....	J. Lamo he 31
<b>St-Henri</b>	
Goyer F. rd.....	Ubalde Henault 8
Jolicœur Géd.....	Elz. Porent 7
Chenier Oscar.....	Arthur David 6
Lemieux Ald.....	E. Riendeau 19
Lepage Dame Leontie et vir et al.....	J. F. Gravel 99
Guertin Dame M. et vir.....	J. C. Lacoste 60
<b>St-Hyacinthe</b>	
Basinet D.....	P. E. Beauchamp 31
Chaput Art. J.....	M. Bruneau 25
Emond & Chagnon.....	N. Menard 11
Turcotte Louis.....	L. O. Grothé 25
<b>St-Laurent</b>	
Lecavalier E.....	M. Gohier 4e cl.
<b>St-Lambert</b>	
Brunet Dame M. C.....	Laurent Pigeon 61
Deschatelets J. M.....	J. A. Leduc 10
<b>St-Louis Mile-End</b>	
Brisebois Jos.....	Felix Dansereau 27
<b>St Marcel</b>	
Brodeur Upton.....	Dame P. Morin 10
<b>Ste Monique</b>	
Pinard P.....	A. Hebert 11
<b>St Paul de Chester</b>	
Plante Norbert sr.....	A. Alexandre 37
<b>Villeray</b>	
Frappier Onés.....	O. H. Richer 10
Major Silvia.....	O. H. Richer 13
<b>Village Turcot</b>	
Bell P. V.....	H. Hadley 23
<b>Westmount</b>	
Moore John.....	F. Tuck 40
<b>Weedon</b>	
Brière Gédéon.....	N. P. Tanguay 70
<b>Westbury</b>	
Chariaud Herm.....	J. Bryant 60
<b>Wotton</b>	
Augé Jos.....	G. Assaly 8

TOUR DU MONDE. — Journal des voyages et des voyageurs. — Sommaire du No 10 (11 mars 1899). 1o Le sud de la province d'Alger (El Goléa et les trois forts), par MM. le Dr Huguet et le lieutenant Peltier. — 2o A travers le monde : Cultes indigènes au Japon, par A. Lequeux, Consul général — 3o Aux pays inconnus : i.e problème des sources du Nil. — 4o A travers la nature : Les nouveaux placers de Cassiar. — Le "Lac aux trente-six pieds," par Villetard de Laguerie. — 5o Civilisations et religions : Une journée à Honolulu. — 6o Livres et Cartes. — Les Revues étrangères : Les explorations du Dr Thoroddsen en Islande (The Geographical Journal). — Le mouvement commercial de la Cochinchine et du Cambodge (Bulletin économique de l'Indo-Chine). — Les monuments alpestres (Mittheilungen des deutschen und Oesterreichischen Alpenvereins).

Abonnements : Un an, 26 fr. Six mois, 14 fr.  
Bureaux à la librairie Hachette & Cie, 79, boulevard Saint-Germain Paris.

## Ventes enregistrées à Montréal.

Pendant la semaine terminée le 18 mars 1899.

### MONTRÉAL EST

#### QUARTIER ST-JACQUES.

Rue Parc Logan West, No 226. Lot 1211-110. avec maison en pierre et brique, terrain 25 x 110. Joseph Villeneuve à Joseph Giroux ; \$6500 [47965].

Rue Visitation, Nos 62 à 66. Lot 5/12 ind. pt 341, avec maison en bois et brique, terrain 51.50 d'un côté, 49 80 de l'autre x 83.60 d'un côté et 84.60 de l'autre, supr 4259. Le Shérif de Montréal à Théodule Trudeau ; \$775 [4782].

Rues Wolfe, Nos 381 à 395 et Robin Nos 38 et 40. Lots 974-147 à 150, avec maison en brique, terrain 102 2 x 72. Victo-ia Gougeon, épouse de Olier Jutras à Joseph Gareau ; \$8000 [47983].

Rue Amherst, Nos 475 à 481. Lot 5/12 ind. 974 40, 41, avec maison en brique, terrain 42 x 63. Le Shérif de Montréal à Olivier Durocher ; \$1000 [47995].

#### QUARTIER ST-LAURENT

Rue Mance, No 74. Lot ½ S. E. 170-H, avec maison en pierre et brique, terrain 25 x 137.7½ d'un côté et 137.8 de l'autre, supr 3441. Thomas Fraser à William Laurie \$6500 [47958].

Rue Church, Nos 65 et 67. Lot 168 21, avec maison en pierre et brique, terrain 25 x 83 André Silfrid Delisle à Louis J. Odilon Beauchemin ; \$8000 [47959].

Rue Mitcheson. Lot 11-29, terrain 25 x 85, vacant. La succession Stanley Clark Bagg à Elie Jacques ; \$1062.50 [47987].

Rue Mitcheson. Lot 11-31, terrain 25 x 85, vacant. La succession Stanley Clark Bagg à Adeline Monette, épouse de Abondius Galarneau ; \$1062 50 [47988].

Rue St Urbain, Nos 160 et 162. Lot 381 avec maison en pierre et brique, terrain 21.3 x 68. Dame Vve Louis J. A Comte et al à Sophie Comte, épouse de Antonio Pellerin ; \$4000 [47999].

Rue St Urbain, Nos 150 et 152. Lot 385 avec maison en brique, terrain 32 6 x 65. Dame Vve Louis Jos. Alph. Comte et al à Jean F. X. A. Comte ; \$2125 [480 8].

Rue Mitcheson. Lot 11-25, terrain 25 x 85 supr 2125, vacant. La succession Stanley Clark Bagg à Alfred Gauthier ; \$1062 50 [48009].

Rue St Philippe, Nos 39 à 43. Lot ½ S. E. 395, avec maison en brique, terrain 42.10 d'un côté 42 9 de l'autre x 123.3 d'un côté et 123.9 de l'autre. Dame Vve



# J. CRADOCK SIMPSON & CO.

## Immeubles, Assurances, Prêts Hypothécaires

Administration de successions, Collection de loyers, Evaluations,  
Achat et Vente de propriétés immobilières à commission. . . . .

**181 RUE SAINT-JACQUES, - - MONTREAL.**

## MARCOTTE FRERES

### ENCANTEURS

### ET AGENTS D'IMMEUBLES

Avances faites sur consignations. Emprunts négociés sur hypothèques.

**No. 69, Rue St-Jacques  
MONTREAL.**

## LS. DESCHENES

### ENCANTEUR DE COMMERCE

— ET —

**Jobber en Chaussures**  
**No 60 RUE ST-JEAN  
QUEBEC**

N. B.—Messieurs les marchands de la campagne épargneront de l'argent en venant me faire visite avant d'acheter ailleurs. J'ai constamment en mains toutes sortes de Jobs pour leur commerce

## E. R. GAREAU

AGENT D'IMMEUBLES

**Prêts et Administration de Successions**

**1511, RUE NOTRE-DAME, MONTREAL**

Près de la rue Gosford.

TELEPHONE BELL MAIN 2154

## R. WILSON SMITH

COURTIER EN  
DEBENTURES



Débetures Municipales, des Gouvernements et des Chemins de Fer achetées et vendues. -:-:-:-  
Débetures de premier ordre pour placements de fonds en fidéi-dépôts, toujours en mains. -:-:-:-  
Batisse Standard Life

151 rue St-Jacques, Montréal

## ARGENT À BON MARCHÉ À PRÊTER SUR PREMIERE HYPOTHEQUE 4 1-4 P. O.

J'ai récemment conclu des arrangements à l'effet de placer de bons prêts sur première hypothèque à 4 1/4 pour cent pour de gros montants.

Prêts plus petits à des taux plus élevés.

**H. L. PUTNAM,**  
Tel. Main 3390. 1ER ETAGE, TEMPLE BUILDING.

Louis J. A. Comte et al à Dominique Antoine Aug. Comte ; \$7000 [48015].

#### QUARTIER ST-LOUIS

Rue Ste Catherine, Nos 1831 et 1833, avenue de l'Hôtel de Ville, Nos 302 et 304. Lot 1/5 ind. pt 503, avec maison en brique, terrain irrg, supr 1200. Victor Limoges et uxur à Elisabeth Flavie & Michel Sanders ; \$1940 [47997].

Rue Drolet, No 89½. Lot 903-46 avec maison en pierre et brique, terrain 21.9 x 72. Joseph Charlebois à Annette Morin épouse de Moïse Jolicœur ; \$4000 [48012].

#### QUARTIER STE-MARIE

Rues Maisonneuve, Nos 135 à 145, Gain Nos 405 à 411. Lots 663, 664, 1176 avec maison en brique, terrain 80 x 113 ; 1 do 50 x 76. Le Shérif de Montréal à Frederick W. Smith ; \$16601 [47969].

Rue Maisonneuve, Nos 155 à 161. Lot 661 avec maison en brique, terrain 40 x 113. Le Shérif de Montréal à Frederick W. Smith ; \$3125 [47978].

Rue Frontenac, Nos 84 à 90. Lot 1598-48, 49 et autres lots du quartier Hoche-laga avec maison en brique, terrain 46 x 80. Jean-Baptiste Dubreuil fils à Régis Marin et Nap. Hébert ; \$1100 [47979].

Rue Harmony, Nos 2a à 8. Lot 1315 pt 1314 avec maison en brique, 1 terrain 42.7 x 87.6 ; 1 do. 8 x 30, supr 22.6. Joseph Hénault et Mathias Hénault à François St Germain ; \$1648 [48005].

### MONTREAL OUEST

#### QUARTIER STE-ANNE

Rue Grand Trunk, Nos 191 à 205. Lots 909, 910 avec maison en brique, terrain 85 x irrg, supr 9357. Le Shérif de Montréal à The Montreal Loan & Mortgage Co ; \$3500 [132142].

#### QUARTIER ST ANTOINE

Rue Dorchester, No 1121. Lot pt 1622-9 avec maison en pierre et brique, terrain 23.5 x 137 d'un côté 134.7 de l'autre. William Rutherford à Wm Alexander McKay ; \$10000 et autres bonnes considérations [132110].

Rue Dorchester, No 1119. Lot pt S.O. 1622 8 avec maison en pierre et brique, terrain 21.10 x 134.6 d'un côté et 132.2 de l'autre. William Rutherford à Morris Michaels ; \$10000 et autres considérations [132111].

Rue Drummond, No 103. Lot 1471-6, avec maison en pierre, terrain 25 x 124. La succession Dame Catherine O'Holloran vve de Robert McCreedy à Sarah Esther Kellert, épouse de Harris Samuel ; \$11000 [132113].

Rue Souvenir. Lot 1639-35, terrain 24 x 121.4 d'un côté, 119.9 de l'autre

supr 2893 vacant. Richard B. Angus & The G. Shaughnessy à Ernest Lemire ; \$1301.85 [132115].

Rue Bishop. Lots 1703-5, 6, 7, terrain 25 x 121.3 chacun, vacants. Richard Kemp Thomas à John W. Verner ; \$7000 et autres considérations [132120].

Rue Sherbrooke, No 735. Lots 1850-1 et 2, avec maison en brique, terrain 62 de front, 75 en arrière et 82 d'un côté 94 de l'autre. The Montreal School of Cookery à Dame Barbara Jane Scott épouse de Alex. Mackay ; \$9000 [132122].

Carré Phillips, Nos 10 à 12½. Lot 1266 avec maison en pierre, terrain 56.11 x 89.10. John Robertson à Henry Birks \$32000 [132139].

Rue Coursol, No 50. Lot pt S. E. 87-16, 17, avec maison en pierre et brique, terrain 18.8 d'un côté, 8 de l'autre x 80 ; 1 do irr, supr 230. Dame Bridget Barry, épouse de F. A. Bussière à Dame Mary Jane Barry, épouse de Michael James Walsh ; \$4000 [132124].

Rue St Félix, Nos 91 à 97. Lot 697, avec maison en bois et brique, terrain 60 x 36. Téléphore Valade à Labelle et Payette ; \$5000 [132127].

Rue Mackay, No 79. Lot pt N. O. 1696-3, 4 avec maison en pierre et brique terrain 25 x 82 chacun. La succession de Dame Marie Perrot, vve de Thos Léon McConkey à Patrick Wright ; \$10000 [132128].

Rue Victoria, No 26. Lot 1339-2 avec maison en pierre, terrain 23.6 x 96. La succ. Dame Marie Perrot vve de T. Léon McConkey à Patrick Wright ; \$4000 [132129].

Rue Ste Catherine, Nos 2694 et 2696. Lot 1625-Q avec maison en pierre et brique, terrain 22.6 x 128. Melle Amélia F. Atkinson à Patrick Wright ; \$7100 [132130].

Rue Stanley, No 163. Lot 1461-16 avec maison en pierre, terrain 21.6 x 76.9. Joseph R. Fair à Dame Mathilda Trenholme épouse de George C. Bishop ; \$7500 [132134].

Rue Dorchester, Nos 806 à 812. Lot pt 1134 avec maison en brique, terrain 43.7 x 73. Duncan McEachran à Henry Gatehouse ; \$10000 [132136].

### HOCHELAGA ET JACQUES-CARTIER

#### QUARTIER HOCHELAGA

Rue Ontario. Lots 148-1164, 1165, terrains 24 x 120 chacun, vacants. Henry Hogan à Calixte Corbeau ; \$1440 [77882].

Rue DeMontigny. Lots 166-69 à 79, terrain 21 x 80, supr 1680 chacun, vacants. Alexandre et Charles Michaud à Charles Alfred Prévost ; \$6500 [77922].

Rue Frontenac. Lot pt 148 avec mai-

UBALDE GARAND. TANCREDE D. TERROUX  
**GARAND, TERROUX & CIE.,**  
 BANQUIERS ET COURTIERS  
**No. 3, Place D'armes, MONTREAL.**

Effets de commerce achetés. Traités émises sur toutes les parties de l'Europe et de l'Amérique. Traités des pays étrangers encaissés aux taux les plus bas. Intérêt alloué sur dépôts. Affaires transigées par correspondance

### BOIS

T. PREFONTAINE

H. BOURGOIN

**T. PREFONTAINE & CIE**  
**Bois de Sciage et de Charpente**

GROS ET DETAIL

Bureau : coin des rues **NAPOLEON ET TRACY**  
**STE-CUNEGONDE**

Clos à bois, le long du Canal Lachine, des deux côtés. Téléphone Bell 8141, Montréal.

Spécialité : Bois préparés de toutes façons, assortis par longueurs et largeurs en grande quantité.

### MENUISERIE

**I. CHARBONNEAU & CIE.** Manufacturiers. Spécialité : Balcon, galerie en tournage, lucarne et menuiserie de fantaisie de tout genre. Nos 1891 à 1896 rue St-Laurent, Mile-End.

**EUG. PAQUIN**, Entrepreneur Charpentier-Menuisier. Réparages de toute sorte à des prix défiant toute compétition. No 1 rue Calumet, Ste-Cunégonde.

**JOS. BINETTE**, Constructeur-Général, 398 rue St-Jacques.

### PEINTRES

**L. Z. MATHIEU**,  
 Peinture et Décoration à bon marché,  
 No 215 rue Richelieu,  
 Ste-Cunégonde.

**O. M. L. AVOIE**,  
 Peintre-Décorateur,  
 Peintre d'enseignes  
 et de Maisons. Tapissier et Blanchisseur.  
 No 482 rue St-Hubert,  
 Montréal.  
 Telephone East 1412.

### PLATRE ET MARBRE

**VICTOR BOHEMIER**, Manufacturier d'ornements en plâtre, No 168 rue Ste-Elizabeth. Tel. Marchands 563.

**HORMISDAS CONTANT**, Contracteur Plâtrier, 290 rue Beaudry. Téléphones, Bell East 1177 Marchands 90.

**T. ROCHON & FILS**, Marbrerie Canadienne, (Successeurs de A. R. Cintrat). Carrelage en Marbre et Mosaïque, Manteaux de Cheminées, Monuments, Tables pour Plombiers et Meubliers. Réparations de tous genres, 36 rue Windsor. Tel. Bell Main 2973, Marchande 755.

**J. BRUNET**, Propriétaire de carrières de Granit Rouge, Itose ou Gris, manufacturier et importateur de Monuments en marbre et granit, ouvrages de bâtisses en gros et en détail. Estimations données sur application. Bureau et atelier, Côte-des-Neiges, Montréal. Tel. Bell Up 1466, connection gratuite pour Montréal.

### PLOMBIERS ETC.

**E. DOUVILLE**,  
 137B rue St-Urbain, Montréal.

**L. GIRARD & CIE.** Plombiers, Couvreur Ferblantiers. Spécialité : Corniche en tôle galvanisée. 450 rue St-Laurent. Tel. Marchands 116.

**A. BLAIS**, Plombier Sanitaire et Couvreur. Poseur d'appareils à chauffage. Fabricant de corniche en tôle galvanisée. Ste-Anne de Bellevue, Qué.

**EMILE JOSEPH, LL. B.**

**AVOCAT**

**MONTREAL.**

New York Life Bldg.

Chambre 701

Tél. Bell Main 1787

BELL TEL. 8180.

TOUT OUVRAGE GARANTI

**J. G. DUQUETTE**

Autrefois de la  
 Montreal Roofing Co.

**Couverture et Pavage**

- - GENERAL - -

Bureau et Atelier 180 rue Guy, Montreal

Spécialités pour les couvertures en Gravois et en Ciment. Planchers en Asphalte, Planchers en Volcanite, Caves mises à l'épreuve des rats et de l'humidité. Réparations de toutes sortes faites avec promptitude. Neige enlevée des toits par des hommes expérimentés.

son en brique, terrain 50 x 100 d'un côté et 135 de l'autre. Henry Hogan à Joseph Allard; \$1250 [77947].

Rue Aylwin. Lot 29-201, terrain 24 x 107.7/10, supr 2584 vacant. Pierre Chabot à Olophas Séguin et Edwidge Laurenceau; \$464.32 [77948].

#### QUARTIER ST DENIS

Rue St Hubert. Lot 7-757, terrain 25 x 109, supr 2725 vacant. The St Denis Land Co à Aldai Riopel; \$149 87 [77878].

Rues Cowan et St Denis. Lots 8-1 à 7, 109 à 117, 318 à 328 pt 8-108, terrain supr 189423 vacant. The St Denis Land Co à Philippe Ethier dit Lamalice; \$17048.07 [77917].

Rue Huntley. Lot 8-540, avec maison en bois, terrain 44 x 100. George Alloborne à Wilfrid Oulmet; \$600 [77931].

Avenue Papineau. Lot pt N. O. 338, avec maison en pierre et brique, terrain 100 x 153 Henry Shippell à Nicolas Pearl et Frs Trépanier; \$3000 [77960].

Rues Cowan et St Denis. Lots 8-1 à 7, 109 à 117, 318 à 328 pt 8-108, terrain supr 189423 pieds, vacants. Philippe Ethier dit Lamalice à The Montreal Street Ry Co; \$18942 30 [77968].

Rue St Hubert. Lots 7-301, 302, terrains 25 x 109 chacun, vacants. The St Denis Land Co à James Crawford; \$408 75 [77980].

Rue Brébœuf. Lot 329-63, terrain 25 x 80, vacant. J. U. Emard à Téléphore Gibeau; \$300 [77985].

#### QUARTIER ST GABRIEL

Rue Charron, No 307. Lot 3230, avec maison en brique, terrain 22 x 87; Moïse Blain à Cécile Deguise; \$800 [77884].

Rues Mullin, Butler, Mullarky et et O'Connell. Droits dans les lots 2874-1 à 4, 6 à 28, 3399-247 à 255, 236 à 245, 229 à 234, 216 à 222, 210 à 214, 162, 204 à 206, 197, 3399-b, d, f, h, j. Verdun lots 4697, 4694, 4693, 3400-a, b, c, d, terrain supr 136,033 pieds pour les lots situés au quartier St Gabriel. Edward James Major à Alfred Baumgarten; \$10000 [77916].

#### QUARTIER ST JEAN-BAPTISTE

Avenue Duluth. Lot 433-2), terrain 28 6 x 82, supr 2337 vacant. Catherine Mitcheson vve de S. O. Bagg ds-qual à André Silfrid Delisle; \$1168.50 [77899].

Rue St Dominique, Nos 293 et 295. Lot pt N. 311 avec maison en brique, terrain 49 x 75. Napoléon Lafamme à George Vandelar; \$3000 [77942].

Avenue Laval, Nos 750 et 752. Lot 15-1246 avec maison en brique, terrain 20 x 70. Klizabeth Martha Mussen vve de Louis G. Turgeon, à George Bannan; \$2500 [77983].

Rue Sanguinet, No 859. Lot 15-735 avec maison en brique, terrain 20 x 72. George Bannan à Elizabeth Martha Mussen vve de Louis G. Turgeon; \$1350 [77984].

#### ST LOUIS—MILE END

Avenue du Parc. Lots 12-2-82, 83, 86 avec maison en pierre et brique, terrain 125 x 93.0. Ubalde Plourde à Charles Rich Grothé; \$16000 [77908].

Rue Hutchison. Lot ½ S. E. 12-8-36 avec maison en pierre et brique, terrain 25 x 110.6. Eugénie Victoria Macdonald à Luce Olympe Leprohon vve de Duncan Macdonald; \$5000 [77913].

Rue Clark. Lot pt N. O. 11-392, terrain 25 x 84 vacant. James Tory à Lucien Oaron; \$392 75 [77969].

#### WESTMOUNT

Avenue Greene. Lot pt 384-9, 10, 11, avec maison en pierre et brique, terrain 22.6 x 89.2 de là 22.6 x 90. Euphémia Melville, vve de Peter Gillespie à Henry Joseph; \$4800 [77896].

Rue Ste Catherine. Lot 1434-5, pt 1434-4, avec maison en pierre et brique, terrain 26 x 100. James King à James M. Mitchell; \$8000 et autres considérations [77903].

#### ST-HENRI.

Avenue du Parc. Lot pt S. E., 1123, ½ N. O. 1124 avec maison en pierre et brique, terrain 27 x 84.6. Joseph Giroux à Joseph Villeneuve; \$7500 [77881].

Rue St Jacques. Lot ½ S. O. 1130 pt 1129, terrain 23 x 103.6 d'un côté et 100 6 supr 2346, vacant. La succession Edward Mackay à Olivier Décarie; \$1290.30 [77907].

Rue St Ambroise. Lot 1913-33, 84, avec maison en bois, terrains supr 2390, chacun. Antoine Lorrain à Louis Adhémar Delorme; \$2897.20 [77986].

#### DE LORIMIER

Avenue Mont Royal. Lots 249 à 256, terrain 25 x 95 6 chacun, vacants. Alfred Lionais et Henri Lionais à la Municipalité du village de DeLorimier; \$2865 [77945].

#### MAISONNEUVE

Rue Notre Dame. Lot 1a-796, avec maison en pierre et brique, terrain 27 x 100. Charles Alfred Prévost à Alexandre et Charles Michaud; \$7000 [77923].

#### OUTREMONT

Avenue Wiseman. Lot pt 36-23 avec maison en brique et bois, terrain 70 x 267.9 d'un côté et 267.10. Thomas Wiseman à Mary Margaret McDonald épouse de Robert Wiseman; \$2035 20 [77974].

## THE JAMES ROBERTSON CO., LIM

MARCHANDS DE METAUX,

FABRICANTS DE TUYAUX EN PLOMB,

Coude en plomb comprimé, Plomb de chasse, Mastic, Blanc de plomb. Spécialité de l'enveloppe des Fils Electriques avec du plomb; aussi Scies rondes Scies à moulins, Godendards et autres scies.

Bureaux: 144 rue William,

Usines: coin rues William et Dalhousie, MONTREAL.

## FAUCHER & Fils

Importateurs et Marchands-Ferronniers

Bois et Garnitures de Voitures

Fournitures pour Carrossiers et Forgeons, telles que Fer en barres, Acier, Charbon de forge, Peintures, Vernis, etc.

Nos. 796 à 802, Rue Craig,

MONTREAL.

Téléphone Main 576

FERRONNERIES, HUILE,  
PEINTURES, CHARBON,  
ETC., ETC.

*E. Caranighle*  
COR NOTRE DAME & SEIGNEURS

Manufacturiers et Importateurs,  
Montréal.

## Livres Blancs Reliures en tous genres Dorure sur Tranches Réglage à façon

Ouvrage de premier ordre  
Prix Raisonables.

Ed. Leveillé & Cie,  
37, rue Saint-Gabriel,  
Montréal.

THE

TEL. BELL UP 971

## CANADA ELECTRIC CO.

L. ROUSSEAU, Gérant

2501, STE-GATHERINE, COIN OREGENT

Installations de lumière électrique et  
d'Horloges de contrôle électrique  
Téléphones pour entrepôts,  
Cloches Electriques, Etc., Etc.

SEULS AGENTS POUR LA

STANDARD ELECTRIC TIME C

de Waterbury, Con

C. H. LETOURNEUX, prés. C. LETOURNEUX, vice-prés. J. LETOURNEUX, sec.-trés.  
LETOURNEUX, FILS & CIE, Lim., MARCHANDS - FERRONNIERS  
Nos. 259, 261, 263 ET 265 RUE SAINT-PAUL MONTREAL



Achetez le "Star Safety"

Rasoir qui donne parfaite satisfaction, et ne vous écorche pas, soit que vous l'employez en bateau ou en chemin de fer. Prix - \$2.00

PATINS pour tous les goûts,  
et toutes les bourses.

L. J. A. SURVEYER, Quincaillier

6, RUE ISTE-LAURENT, MONTREAL

## VERDUN

Chemin de Lachine. Lot 3404-24, 25, pt 3404, 1 terrain 25 x 120. La succession Daniel Hadley à Jules Wermenlinger; \$835.50 [77926]

Avenue Mountain View. Lot 3288-4 avec maison en brique, terrain 24.6 x 60, Isaac Collins à Hugh McAlear; \$2750 [77979].

## NOTRE DAME DE-GRACES

Avenue Minto. Lots 180-194, 195, terrains 25 x 107 chacun, vacants. La Banque du Peuple à William Whittet; \$1000 [77995].

Avenue Minto. Lots 180-198, 199, terrains 25 x 107 chacun, vacants. La Banque du Peuple à Richard Knox; \$1000 [77996].

## COTE ST. PAUL

Lot 186-29, terrain 23 x 66 vacant. Arthur Faucher à Alexandre Baril; \$375 [77932].

Lot 186-29, terrain 23 x 66 vacant. J. B. Cazalais à Arthur Faucher; \$200 [77933].

Chemin Côte St Paul. Lot pt 1702, terrain 28 de front, 32 en arrière x 81.3 d'un côté 66 6 de l'autre supr 2510, vacant. Joseph Gabriel Lauzon à John Nicholson; \$416.38 (dation en paiement) [77941].

## SAULT AUX RECOLLETS

Lot 323-33, terrain vacant. Alphonse Jetté à Jules Damase St Pierre; \$270 [77940].

Lots 291-151, terrain vacant. Hormidas Meunier et Geo. Vandelac à Corinne Cérat, épouse de Emery Biron; \$175 [77944].

Rue Boyer. Lots 488-259, 260, terrain 25 x 114 chacun vacants. La Cie des Terres du Parc Amhers à Antoine Faulhaber; \$400 [77952].

Lots 301-218, 219, terrains vacants. Pierre Euclide Beauchamp à Jean Joseph Beauchamp; \$400 [77867].

Lots 291-169, 170, terrains vacants. Horm. Meunier et Geo. Vandelac à Joseph St Amour; \$250 [77989].

Lot pt N. E. 343, terrain vacant. Firmin Desjardins à George Pesant dit Sanscartier; \$380 [77997].

## STE ANNE DE BELLEVUE

Lot 163, terrain supr 2320 vacant. Alexandre St Denis à Antoine St Denis; \$175 [77972].

Lot 163, terrain supr 2320 vacants. Antoine St Denis à Ed. Petit dit Lamarche; \$250 [77973].

## Ventes d'immeubles par quartiers

Voici les totaux des ventes par quartiers :

St Jacques.....	16,275 00
St Laurent.....	30,812 50
St Louis.....	5,940 00
Ste Marie.....	22,474 00
Ste Anne.....	3,500 00
St Antoine.....	127,901 85
Hochelaga.....	9,654 32
St-Denis.....	40,448 99
St Gabriel.....	10,800 00
St Jean-Baptiste.....	8,018 50
St Louis du Mile End..	21,392 75
Westmount.....	12,800 00
St Henri.....	11,687 50
De Lorimier.....	2,865 00
Maisonneuve.....	7,000 00
Outremont.....	2,035 20
Verdun.....	3,585 50
Notre Dame de Grâces.	2,000 00
Côte St Paul.....	991 38

-----  
\$340,182 49

Les lots à bâtir ont rapporté les prix suivants :

Rue Mitcheson, quartier St Laurent : 50c le pied.
Rue Souvenir, quartier St Antoine : 45c le pied.
Rue Bishop, do
76 9/10c le pied.
Rue Ontario, quartier Hochelaga : 25c le pied.
Rue de Montigny, do
35c le pied.
Rue Aylwin, do
17 9/10c le pied.
Rue St Hubert, do
5½c et 7¼c le pied.
Rue Brebœuf, quartier St Denis : 15c le pied.
Avenue Duluth, quartier St Jean-Baptiste : 50c le pied.
Rue Clark, St Louis-Mile End : 18 7/10c le pied.
Rue St Jacques, St Henri : 55c le pied.
Avenue Mont Royal, DeLorimier : 15c le pied.

## PRÊTS ET OBLIGATIONS HYPOTHÉCAIRES

Pendant la semaine terminée le 18 mars 1899, le montant total des prêts et obligations hypothécaires a été de \$113,993 divisés comme suit, suivant catégories de prêteurs :

Particuliers.....	\$ 43,043
Successions.....	32,600
Cies de prêts.....	32,750
Assurances.....	2,500
Autres corporations...	3,100
-----	\$113,993



## THE WESTERN LOAN & TRUST CO.

(LIMITÉE)

CONSTITUÉE PAR ACTE SPECIAL DE LA LEGISLATURE  
**CAPITAL AUTORISÉ . . . . . \$2,000,000.50**  
**ACTIF . . . . . 2,417,237.86**

Bureaux : 18, rue St-Sacrement, Montréal, P. Q.

DIRECTEURS.

Hon. A. W. Ogilvie; MM. Wm. Strachan; W. Barclay Stephen; R. Préfontaine, M. P.; R. W. Knight; John Hoodless; J. N. Greenshields, C. R.; W. L. Hogg.

OFFICIERS.

HON. A. W. OGILVIE, Président WM. STRACHAN  
 Vice-Président; — W. BARCLAY STEPHEN,  
 Gérant; J. W. MICHAUD, Comptable.

Procureurs: — MM. Greenshields & Greenshields.  
 Banquiers: La Banque des Marchands du Canada.

Cette Compagnie exerce les fonctions de Syndic  
 Administrateur, Exécuteur, Fidéli-Commissaire  
 Receveur, Curateur aux Aliénés, Gardien, Liqui-  
 dateur, Etc., et aussi d'agent pour ces fonctions.

Débiteures émises pour trois ou cinq ans. Ces  
 débiteures et l'intérêt peuvent être perçues en  
 aucune partie du Canada, sans frais.

Pour autres détails s'adresser au Gérant.

## The Investment Company

(LIMITED)

MONTREAL, P. Q.

OFFICIERS. — Hon. A. W. Ogilvie, Président;  
 C. H. Catelli, Ecr., Vice-Président; W. L. Hogg,  
 Ecr., Gérant.

DIRECTEURS.—Hon. A. W. Ogilvie, Sénateur du  
 Canada; Hon. Richard Turner, Québec; C. H. Ca-  
 telli, Esq., Manufacturier; W. Barclay Stephens,  
 Ecr., Gérant de la Western Loan and Trust Com-  
 pany; W. Dale Harris, Ecr., Président de la Montreal  
 Island Belt & inc Railway; S. Beaudin, Ecr., Avocat;  
 W. L. Hogg, Ecr.

AUDITEUR.—P. S. Ross &amp; Sons.

NOTAIRE PUBLIC.—Hugh Brodie.

AVOCATS.—MM. Beaudin, Cardinal, Loranger et  
 St. Germain.

BANQUIERS.—Imperial Bank of Canada.

# The Trust & Loan Company of Canada

INCORPORÉE EN 1845 PAR CHARTE ROYALE

CAPITAL SOUSCRIT . . . . . \$7,500,000.00

Argent à prêter sur propriétés de ville et sur fermes  
 améliorées, à bas prix et à des conditions  
 vraiment avantageuses.

Adressez-vous au Commissaire de

The Trust &amp; Loan Co. of Canada, 26 rue St-Jacques, Montréal, Qué.

## LA BANQUE DE ST-HYACINTHE

Bureau Principal : St-Hyacinthe, P. Q.

**CAPITAL PAYÉ . . . . . \$812,790**  
**RÉSERVE . . . . . 75,000**

DIRECTEURS :

G. C. DESSAULLES, . . . . . Président.  
 J. R. BRILLON, . . . . . Vice-Président  
 L. P. MORIN, . . . . . J. NAULT.  
 JOS. MORIN.  
 E. R. BLANCHARD, C. L. LEDOUX,  
 Caissier. Inspecteur.

— Succursales —

St. Césaire, M. N. Jarry, gérant.  
 Farnham, J. E. Campbell, gérant  
 Iberville, J. M. Bélanger, gérant.  
 L'Assomption, C. A. Bédard, gérant.

Correspondants : — Canada : Banque des Marchands et ses succursales, États-Unis : New-York. The National Bank of the Republic, Ladenburg, Thalman & Co.; Boston Merchants National Bank.

## THE MOLSONS BANK

Incorporée par acte du Parlement en 1856

BUREAU PRINCIPAL . . . . . MONTRÉAL.

Capital versé . . . . . \$2,000,000.00  
 Réserve . . . . . \$1,500,000.00  
 Réserve pour rabais sur escomptes  
 courants . . . . . \$80,000.00  
 Compte de Profits et Pertes . . . . . 81,020.95 1,661,020.95

BUREAU DE DIRECTION.

WM. MOLSON MACPHERSON, . . . . . Président.  
 S. H. EWING, . . . . . Vice-Président.  
 W. M. Ramsay, Samuel Finley, Henry Archbald,  
 J. P. Cleghorn, H. Markland Molson.  
 F. WOLFFERSTAN THOMAS, Gérant Général.  
 A. D. DURNFORD, Inspecteur, H. LOOKWOOD, } Asst.-Insp  
 W. W. L. CHIPMAN, }

SUCCURSALES : Alvinston, Ont.; Aylmer; Brockville;  
 Calgary; Clinton; Exeter; Hamilton; London; Meaford;  
 Montréal; Québec; St-Catherine; Morrisburg; Nor-  
 wich; Ottawa; Owen Sound; Québec; Ridgeway; Simcoe;  
 Ont.; Smith's Falls; Sorel, P. Q.; St Thomas; Toronto;  
 Toronto Junction; Trenton; Vancouver, B. C.; Victoria;  
 B. C.; Revelstoke Station, B. C.; Waterloo; Winnipeg;  
 Woodstock. — AGENCES à Londres, Paris, Berlin et dans  
 toutes les principales villes du monde.

Emission de Lettres de Crédit pour le commerce et lettres  
 circulaires pour voyageurs.

Attention sérieuse apportée aux Collections. —

Les prêts et obligations ont été consentis aux taux de :

5 p.c. pour \$500 ; \$1,500 ; \$1,800 ; \$2,000 ; \$5,000 ; \$5,700 ; 2 sommes de \$6,500 et \$10,500.

5½ p.c. pour \$5,00 ; \$1,000 ; \$1,400 ; \$1,500 ; ; 3 sommes de \$2,000 ; \$2,300 et \$2,500.

Les autres prêts portent 6 pour cent d'intérêt, à l'exception de \$400, \$1,000 et \$1,500 à 7 p.c. et de \$100 et \$348 à 1 pour cent par mois.

### Taches d'encre sur un parquet

Il doit bien vous arriver parfois de faire des taches d'encre sur un parquet. Cela est assez laid quand on ne peut les enlever. La meilleure méthode pour atteindre ce dernier résultat consiste à frotter d'abord la tache avec de la paille de fer, puis avec du papier de verre. A force de patience et de temps, on arrive toujours au but poursuivi à condition de ne point attendre trop longtemps après que la tache a été faite. Il ne resté plus qu'à passer un peu d'encaustique qu'on laisse sécher, et qu'on éclaircit ensuite au moyen d'un chiffon de laine.

### Huile à graisser

Voici un moyen de remplacer à peu de frais, et sans grand inconvénient, l'huile de pied de bœuf, qu'on emploie généralement pour les machines à coudre et pour les mécanismes délicats, mais qui a le tort de coûter relativement cher. On peut mélanger une partie de vaseline fondue avec 7 parties d'huile de paraffine, ou encore 10 parties de cette huile avec 30 d'huile d'olive. Ce sont là des formules qu'emploient couramment les falsificateurs d'huile de pied de bœuf, en vous vendant le produit aussi cher que s'il était réellement ce qu'indique l'étiquette.

L'annonce est aux affaires, ce que la nourriture est au corps : elle doit être régulière, proportionnée et variée.

## VENTES PAR LE SHÉRIF.

Du 28 mars au 4 avril 1899.

### DISTRICT DE MONTREAL

Maurice N. Delisle et al vs Chs Bélanger et al.

Ste Cunégonde — La partie du lot 838 situé rue Quesnel avec bâtisses.

Vente le 30 mars, à 10 h. a. m., au bureau du shérif à Montréal.

Hon. D. A. Smith et al vs Alphonse Pallascio et al ès-qual.

Montréal — Les lots 466-48, 49 et 50 du quartier St Antoine situé; rue Versailles avec bâtisses.

Vente le 30 mars, à 11 h. a. m., au bureau du shérif.

### DISTRICT D'IBERVILLE

Narcisse Demers vs Propriétaire Inconnu.

St George d'Henryville — Le lot 290 contenant 4 arpents situé rue Principale avec bâtisses.

Vente le 30 mars, à 11 h. a. m., à la porte de l'église paroissiale.

### DISTRICT DE PONTIAC

J. Hy. Wilson vs Dame A. Homère Parent.

Ville Marie—Les parties des lots 25 et 26 situés rue Champlain avec bâtisses.

Vente le 28 mars, à 10 h. a. m., au bureau du registrateur à Bryson.

### DISTRICT DE RICHELIEU

The Trust & Loan Co vs Jos. Cyprien Parent.

St Elphège — Une terre désignée sous les lots 639 à 650, 702 à 707, 712 à 723 et 772 avec bâtisses.

Vente le 30 mars, à 11 h. a. m., à la porte de l'église paroissiale.

### DISTRICT DES TROIS-RIVIERES

Dame Mathilde Bélanger vs Charles Paquin.

St Justin et Maskinongé — 1o Les lots 449 et 774 avec bâtisses situés a St Justin.

2o Le lot 1002 situé à Maskinongé avec bâtisses.

Vente le 28 mars, à 10 h. a. m., à la porte de l'église St Justin pour les lots de cette paroisse et le 28 mars, à 1 h. p. m., à la porte de l'église St Joseph de Maskinongé pour le lot de cette paroisse.

Dame Olivine Fiché vs F. X. Lefrançois.

St Joseph de Maskinongé — Le lot 620 contenant 120 arpents avec bâtisses.

Vente le 28 mars, à 2 h. p. m., à la porte de l'église paroissiale.

## La Construction

### Contrats donnés

Chez W. E. Doran, architecte, rue St Jacques, No 180, une bâtisse avenue Victoria, Westmount, à un étage, formant un magasin.

Maçonnerie, John Quinlan.  
Charpente et menuiserie, J. B. Gratton.

Plombage, R. T. O'Connor.

Chauffage, do  
Brique, F. Riorden.

Peinture et vitrerie, J. Blackwell.

Electricité, Collier & Bock.

Propriétaire, Ths. Lamb.

Chez M. Chs. A. Reeves, architecte, No 103 rue Desjardins, Maisonneuve, réparation à une épicerie, coin des rues Desery et Stadacona.

Enduits, Aug. Tétrault.

Bois, do.

Brique, do

Peinture et vitrerie, Aug. Tétrault.

Chauffage, Jos. Perrault.

Couverture, do

Plombage, do

Propriétaire, S. Girouard.

### NOTES

M. Jos. Sawyer, architecte, prépare les plan et devis pour une maison formant 6 logements, que M. E. Gohier fera ériger rue Visitation; les soumissions seront demandées sous peu.

### PERMIS DE CONSTRUIRE A MONTRÉAL

Rue Hibernia, près de la rue Wellington, 2 maisons formant 4 logements, 48 x 40, à 2 étages en bois et brique, couverture en gravois; coût probable \$2,300 chacune. Propriétaire, W. Atkinson.

**Une publicité constante  
Apporte le succès !!!**

**Comment le monde saurait-il que vous possédez quelque chose de bon si vous ne le faites pas connaître ?**

### Encre à marquer le linge

Voici un moyen assez simple de se fabriquer de l'encre à marquer le linge. On trempe d'abord le linge à marquer dans une solution composée de  $\frac{1}{2}$  oz. de carbonate de soude et d'autant de gomme arabique dans  $\frac{1}{2}$  oz. d'eau; on le fait sécher, puis on y écrit la marque en trempant une plume dans de l'encre que l'on aura fabriqué avec 80 grains de chlorure d'étain et 2 oz. d'eau distillée. Quand l'écriture est sèche, on trempe à nouveau à l'endroit voulu dans un bain fait de 2 oz. d'eau distillée. On obtient ainsi une belle marque rouge qui est très solide.

### Un travail de patience

Un fumeur patient et statisticien à ses heures, à entrepris un travail de patience sur la consommation du tabac en France. De ses calculs, il résulte qu'il y a en France près de 6 millions de fumeurs. Sur 15 fumeurs, 8 fument la pipe, 5 le cigare et 2 la cigarette. La consommation totale de la cigarette, pour toute la France, est évaluée à 294 milliards soit 807 millions par jour, 3,700,000 par heure, 61 000 par minute et près de 1,200 par seconde. Enfin, toutes ces cigarettes, mises bout à bout, feraient 514 fois le tour de la terre.

Tout cela fait bien de l'argent qui s'en va en fumée.

### Planchers Imperméables

M. Annequin vient de donner l'indication d'un procédé qui permet de rendre les planchers imperméables et d'un entretien facile. Pour cela on commence par boucher tous les interstices des planches au moyen d'un mastic fait de 540 parties de blanc d'Espagne, de 180 de colle forte, de 150 de terre de Siègne, de 110 de terre d'ambre et de 20 de terre calcinée. On laisse sécher pendant deux jours, puis on applique de la paraffine bouillante. Il ne reste plus qu'à gratter, après refroidissement, l'excédent possible de cette substance, et l'on obtient un plancher lisse, brillant, où aucun germe ne peut pénétrer.

On obtient aussi un très bon résultat en faisant tremper le bois du plancher dans une cuve contenant soit une dissolution de sulfate de cuivre, dans la proportion de 4 kilos de sulfate par hectolitre d'eau, soit, ce qui est plus simple, de l'eau de chaux, qui durcit le bois d'une façon bien curieuse.