

**PAGES
MANQUANTES**

LE PRIX COURANT

REVUE HEBDOMADAIRE

Commerce, Finance, Industrie, Propriété Foncière, Assurance

Publié par ALFRED et HENRI LIONAIS, éditeurs-proprétaires, au No 25 rue Saint-Gabriel, Montréal, Téléphone Bell Main 2547, Boîte de Poste 917. Abonnements: Montréal et Banlieue, \$2.00; Canada et États-Unis, \$1.50; France et Union Postale, 15 francs. L'abonnement est considéré comme renouvelé, à moins d'avis contraire au moins 15 jours avant l'expiration, et ne cessera que sur un avis par écrit, adressé au bureau du journal. Il n'est pas donné suite à un ordre de discontinuer tant que les arriérés et l'année en cours ne sont pas payés. Adresser toutes communications simplement comme suit: LE PRIX COURANT, MONTREAL, Can.

VOL. XXVI

VENDREDI, 1er DÉCEMBRE 1899

No 9

ECONOMIES ET PROFITS

La *Gazette du Canada* donne les chiffres suivants relatifs aux opérations de la Caisse d'Épargne pour le mois d'octobre dernier :

Balance en caisse le 30 septembre	\$35,433,954.63
Dépôts pendant 1 ^{er} mois d'octobre.....	860,287.00
Intérêt alloué sur comptes clos.....	2,680.57
	<hr/>
	\$36,296,922.20
Remboursements en octobre	734,792.42
	<hr/>
Balance au crédit des déposants au 31 octobre.....	\$36,562,129.78

En comparant ces chiffres avec ceux de la situation de la Caisse d'Épargne des Postes au 31 octobre 1898, il ressort que pendant le mois de l'année courante, les dépôts ont été plus élevés de \$169,286 et que les remboursements moindres de \$58,954.94. Au 31 octobre 1898, les déposants avaient à leur crédit \$35,028,878.12 contre \$36,562,129.78; c'est donc \$1,533,251.66 d'augmentation pour les douze mois.

D'autre part, les banques d'Épargne du gouvernement présentent les chiffres suivants :

	1898	1899
Balance au 30 septembre.....	\$15,300,939.61	\$15,396,225.27
Dépôts en octobre.....	203,069.69	244,173.67
	<hr/>	<hr/>
Totaux	\$15,504,009.30	\$15,640,398.94

Remboursements en octobre.....	275,317.21	238,964.71
	<hr/>	<hr/>
Balance au 31 octobre.....	\$15,228,692.09	\$15,401,431.23

Les déposants avaient donc au crédit de leurs comptes, au 31 octobre dernier, une somme de \$172,742.14 de plus qu'au 31 octobre 1898 dans les banques d'Épargne du gouvernement.

L'épargne populaire dans les caisses du gouvernement, tant aux caisses d'épargnes postales que dans les banques d'épargne s'est accrue durant les douze derniers mois de \$1,705,993.80.

En troisième lieu, on peut assimiler aux banques d'épargne les deux institutions populaires qui, dans la province de Québec, remplacent les banques d'épargne du gouvernement existant dans les autres provinces, nous voulons parler de la Banque d'Épargne de la Cité et du District de Montréal et de la Caisse d'Économie Notre-Dame de Québec.

Ces deux institutions si habilement conduites ne pouvaient que profiter de la prospérité générale des affaires et des économies qu'engendre la prospérité. Il n'est donc pas surprenant que les dépôts du public dans ces deux institutions aient passé de \$15,292,003.52 au 31 octobre 1898 à \$16,505,123.21 au 31 octobre dernier.

Si nous ajoutons cette augmenta-

tion de \$1,213,119.69 à la somme de \$1,705,993.80 dont se sont augmentés les dépôts dans les caisses du gouvernement, nous trouvons un total de \$2,919,113.49, économisés depuis un an et placés à intérêts par le public ailleurs que dans les banques incorporées.

Dans notre précédent numéro, en étudiant la situation des banques incorporées, nous avons constaté que, pendant l'année expirée le 30 octobre dernier, les dépôts du public dans ces institutions s'étaient accrus de \$33,500,000.

Avec la somme de \$2,919,000 ci-dessus déposés ailleurs que dans les banques de crédit, c'est plus de \$36,000,000 d'épargnes réalisées pendant le cours d'une année.

Toutes les sommes économisées par le travail n'ont pas pris le chemin des caisses d'épargnés et des banques; en faisant cette petite revue de l'augmentation des dépôts, nous n'avons nullement l'intention de rechercher, ce que d'ailleurs il serait impossible d'établir avec quelque justesse, le montant des économies réalisées par les différentes classes de notre population pendant les douze mois de prospérité qui viennent de s'écouler.

Nous avons voulu simplement, à l'aide de quelques chiffres, donner une idée des résultats obtenus pendant une courte période par le développement de notre commerce et de nos industries diverses.

Ces bénéfices réalisés sur les affaires constituent de nouveaux capitaux qui, placés pour la plupart dans nos banques, sont répartis par elles dans les diverses branches de l'activité nationale et donnent aux affaires une impulsion plus accentuée dont les effets se traduisent par de nouveaux profits.

UNE LOI DE FAILLITES ?

De temps à autre nous revenons sur la nécessité d'une loi de faillites qui serait la même pour toute l'étendue du Canada, c'est-à-dire pour toutes les provinces qui ne pourraient légiférer séparément sur la liquidation des biens des insolubles.

L'absence d'une telle loi—qui est d'ordre général—est nuisible à notre commerce local, tout aussi bien qu'à nos relations extérieures.

En Angleterre, comme ici même, on déplore l'état de choses actuellement existant au point de vue des affaires. Dernièrement encore le bureau de l'Association des Banquiers de Londres exprimait ses regrets de l'indifférence au moins apparente du gouvernement Canadien à doter le pays d'une loi de faillites.

Une prompte réforme est demandée parce qu'on n'ignore pas que le commerce anglo-canadien ne pourrait que bénéficier d'une loi qui protégerait mieux qu'ils ne le sont actuellement les droits des créanciers des faillis.

On va même jusqu'à dire que si le tarif préférentiel accordé par le Canada à la Grande Bretagne ne produit pas de meilleurs fruits, c'est encore l'absence d'une loi de faillite qui en est la cause.

L'an prochain, l'Acte des banques doit revenir forcément devant le Parlement, il est nécessaire qu'on en profite pour doter en même temps le Canada d'une loi de faillites. Il ne faut pas oublier, en effet, que les banques jouissent de certains privilèges qui ont peut être été, jusqu'à présent et jusqu'à un certain point, un obstacle à la loi réclamée. Dans le nouvel Acte des banques à voter par le Parlement, on tiendra compte sans doute de ce fait que les privilèges accordés aux banques incorporées ne sauraient

être un obstacle aux droits des autres créanciers des commerçants insolubles.

L'INDUSTRIE LAITIÈRE

La température exceptionnelle de cet automne a permis de laisser les animaux en pâturages plus longtemps que de coutume. Avec un supplément de nourriture donné à l'étable, la production du lait s'est maintenue élevée.

Malgré l'opinion et les avis de l'Association des marchands de beurre et de fromage, l'industrie laitière s'est exercée de préférence sur la production du fromage, tandis qu'on lui demandait de fabriquer du beurre.

Le producteur de lait a vu son intérêt immédiat dans la fabrication du fromage. En effet, on paie actuellement le fromage de novembre de 10½ à 10¾c la lb ce qui est un prix rémunérateur, tandis que, pour le beurre, il n'obtiendrait pas plus de 20½c aujourd'hui. Pour le décider à fabriquer du beurre, il faut autre chose que le simple raisonnement ; si on lui donnait de 23 à 24c pour son beurre, il tirerait à peu près la même valeur de son lait et les fromageries qui sont également outillées pour la production du beurre n'auraient pas d'objection à faire le beurre plutôt que le fromage.

D'ailleurs, les faits sont ceux-ci, l'an dernier nous avons exporté plus de fromage que cette année et, cette année, la production de la Grande-Bretagne a été moindre que l'an dernier. L'an dernier encore, malgré une plus grande exportation de notre part et une plus forte production en Europe, les approvisionnements en Grande-Bretagne sont tombés vite au-dessous de la moyenne ; en conséquence, il est difficile de craindre que, cette année,

les stocks s'accumulent au point de devenir un embarras et de gêner les opérations de la prochaine saison de printemps.

Les hauts prix pratiqués ont pu réduire la consommation mais pas assez pour être un obstacle à notre fabrication d'octobre et de novembre. La preuve, nous la trouvons dans les prix payés cette année par les exportateurs pour le fromage de novembre. Si les approvisionnements en Angleterre étaient excessifs, les prix ne seraient pas élevés et on ne paierait pas pour du fromage de novembre des prix qui n'ont pas toujours été accordés pour du fromage de septembre.

Comme conclusion, nous croyons que, dans les circonstances exceptionnelles de cette année, la production du fromage en novembre n'aura pas une influence mauvaise sur les débuts de la prochaine saison et qu'elle aura procuré aux producteurs de lait des bénéfices qu'ils n'auraient pu obtenir dans la fabrication du beurre.

MODES ET NOUVEAUTES

SOIERIES

A Lyon, le marché de l'étoffe a été successivement parcouru par un bon nombre de représentants des maisons de Paris et de Londres et, en ce moment, il est très visité par ceux des maisons de New-York. Les opérations de ces acheteurs étant très fractionnées, et portant principalement sur des tissus légers, n'atteignent pas le chiffre d'affaires que l'on pourrait souhaiter.

Le marché de la matière première, soutenu par une demande active et régulière, voit ses cours, en soies de toutes provenances, gagner la plus-value. Les stocks s'épuisent sur toutes les places de production, et

Melasse



Ne soyez pas
routiniers!

Parce que vous avez toujours vendu à votre clientèle de la Mélasse Barbade — et que de la Mélasse Barbade, - n'allez pas vous imaginer qu'il n'en existe pas d'autres de qualité aussi bonne et même bien supérieure.

A prix égal à la Barbade, la Mélasse "FANCY PONCE" est un "bargain", et en ce moment nous les vendons toutes deux au même prix, de 43 cents.

De plus, nous avons de la Mélasse de Porto Rico de premier choix, en tonne seulement, à 40 cents le gallon.

Hudon, Hébert & Cie

MONTREAL

il est difficile, sinon impossible, d'opérer le moindre remplacement, à moins de payer de fortes majorations.

En résumé, la demande de métiers mécaniques devient de plus en plus pressante pour l'*Uni teint en pièce*, et les organisations de tissage à la main sont plus recherchées que le mois dernier, pour l'exécution des commissions de printemps, en tissus légers, ainsi qu'en *petites Nouveautés teintes en pièce* ou teintes en flotte.

A Londres, beaucoup d'acheteurs des provinces anglaises ont fait, en soieries, des transactions assez importantes, et plus que ceux de la "Cité," se montrent confiants dans le succès de la saison de printemps. La guerre avec le Transvaal ne paraît pas trop inquiéter le monde des affaires, du moins jusqu'à présent. Lyon a eu la visite de plusieurs acheteurs d'Angleterre qui se sont résignés à payer une notable partie de la hausse ; mais, plus tard, lorsque les stocks seront épuisés et qu'il leur faudra commettre des articles nouveaux, ils se retrouveront en face de prix plus élevés. Parmi les tissus de fabrication lyonnaise ayant donné lieu à des affaires, soit à Londres, soit à Lyon, l'*Uni*, noir ou couleur, est toujours en vedette, ainsi que les *Imprimés sur Twills*, *Pongées*, *Surahs*, *Satin Oriental*. Nous citerons encore l'article *Panne uni* et imprimé, les *petits façonnés* en cuit et teint en pièce de qualités basses, le *Velours mécanique noir* ou couleur dans les bas prix, la *Mousseline soie* et divers autres tissus à jour. On paraît revenir au *Damas noir* dans les qualités courantes. L'article *frange* pour écharpe et la *Cravate Windsor frangée de Crêpe de Chine* sont en vogue, ainsi que la *Mousseline grande largeur* avec soutache et chenille pour robe de bal.

A New-York, les soieries unies et spécialement le *Taffetas noir* ainsi

que le *Velours mécanique* poil soie ou poil écharpe de qualité moyenne sont l'objet d'une demande soutenue. Puis viennent ensuite les *Crêpes*, *Gazes*, *Tulles*, le *Crêpe de Chine* et la *Mousseline soie* sous toutes ses formes. Quant à l'orientation de la saison du printemps 1900, les préférences des acheteurs se portent sur les *Imprimés* sur *Twills*, *Surahs*, *Pongées*, *Batavias* et divers genres de *Serges*. Notons plus particulièrement l'article *Panne uni* et imprimé que les acheteurs américains, en ce moment de passage à Lyon, recherchent, surtout avec impression dans le style *Persan*, *Cachemire*. Quelques-uns s'intéressent aussi aux étoffes *soutachées*, à l'*Echarpe* pour chapeau et à la *Cravate frangée* (pour dames). La fabrique lyonnaise qui produit tous ces genres de soieries ne peut manquer de participer largement à ce mouvement d'affaires qui représente un chiffre important.

A Paris, les maisons de soieries en gros s'occupent plus activement de la saison de printemps et transmettent des commissions dans lesquelles figurent les *Impressions* sur *Liberty*, *Pongée*, *Batavia*, etc., les *petits façonnés* fond taffetas, et le *Taffetas cuit uni* et quadrillé. L'*Ecossais*, en belle qualité, dans les nuances *Pastel*, *Aquarelle*, commence à intéresser les acheteurs.

Le pain des poules

Dans toutes les fermes mecklebourgeoises, il est d'usage de donner journellement aux poules un pain composé comme suit : trois parties de pommes de terre cuites et écrasées, mélangées avec deux parties de son de froment ou d'orge. Le levain est ajouté comme pour le pain. La pâte est cuite au four sans cependant laisser trop durcir.

On en donne chaque jour à la volaille. Cette nourriture pousse à la ponte.

Nous recommandons cette façon de procéder qui a fait ses preuves, et qui est à la portée de tout le monde.

LES VOLS AVEC EXPLOSIFS

COMMERCE, INDUSTRIE
ET FINANCE

Il est inutile de se dissimuler qu'il y a, depuis quelque temps, une recrudescence de vols dont les victimes principales sont les banques et les marchands.

Mais il est une classe de voleurs particulièrement redoutable que la police doit poursuivre sans trêve ni merci et que la justice doit atteindre avec toute la rigueur que les lois mettent à sa disposition.

Nous voulons parler de ces criminels qui se servent de toute sorte d'explosifs pour faire sauter les coffres-forts. Le voleur qui emploie les explosifs pour forcer l'ouverture des coffres, voûtes, etc... devrait être poursuivi et puni non pas simplement pour vol mais pour tentative d'assassinat.

La plupart du temps les maisons où édifices dans lesquels les criminels se servent d'explosifs sont habités et chaque fois que la dynamite ou tout autre explosif est employé pour perpétrer le vol, la vie des habitants du lieu où l'explosion a lieu est mise en danger.

Il nous semble que, si la peine était plus sévère dans le cas de maison habitée, les crimes du genre de ceux que nous signalons deviendraient moins fréquents.

La dernière tentative de vol par explosion a eu lieu à la succursale de la banque Nationale à St-Thomas de Montmagny. Il n'y a pas eu d'accident de personnes, mais la bâtisse a fortement souffert. On a exagéré l'importance du vol, dans les premiers renseignements donnés; la banque perdra peu, car il sera difficile aux voleurs d'encaisser le montant des chèques qui composent en grande partie la somme de \$11,000 enlevée à la banque.

Une récompense est offerte pour la capture des voleurs.

Le dernier rapport du consul anglais à Rio Grande do Sul contient un passage très intéressant sur la concurrence que le commerce allemand fait au commerce anglais au Brésil. Le consul exprime la crainte que le commerce du pays, jusqu'à ces derniers temps monopolisé par les Anglais, ne tombe entièrement entre les mains des Allemands dans un temps très prochain. Il attribue ce revirement à l'énorme émigration allemande dans des districts entiers du Brésil, ce qui donne une suprématie naturelle au marchand allemand. D'un autre côté, l'importateur allemand achète de préférence des produits de sa mère-patrie, et cela d'autant plus que le principe anglais: " bon mais cher " ne peut être pratiqué dans les conditions économiques actuelles de ce pays. En outre les communications maritimes avec l'Europe sont desservies par les vapeurs allemands. C'est ainsi que le commerce avec l'Angleterre diminue de plus en plus, et il faudra se résigner à perdre plus ou moins ce très ancien débouché pour les produits anglais.

.

La récolte du café du gouvernement à Java est estimée pour cette année à 210,000 piculs ou à environ 26,000,000 de livres.

.

Il s'est fondé récemment à Londres, sous le patronage de l'ambassadeur et du consul général de France, une intéressante société qu'il importe de signaler.

Cette société s'appelle l'Union commerciale des enfants de France, et son nom seul est expressif. Elle a pour but de créer entre les Français qui ont trouvé un emploi en Angleterre et ceux qui désirent s'y



Marques:

ORDINAIRE



V. S. O.

V. S. O. P.

Nous avons reçu

500 Colis — caisses, barriques, quarts, octaves et demi-octaves de cet excellent cognac si apprécié par les connaisseurs au Canada :

Le Brandy Gonzalez

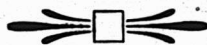

Nous avons d'autres Cognacs

agréables à boire, et de bonne vente, notamment :

Le Cognac BOUCLIER ★★★

Une douzaine à la Caisse	—	Bouteilles ordinaires.
Deux “	“	— Demi - Bouteilles.
Deux “	“	— Flasks avec verre.
Deux “	“	— Flasks sans verre.
Quatre “	“	— Demi-Flasks avec verre.
Quatre “	“	— Demi-Flasks sans verre.

Le Cognac HULOT

Une douzaine à la Caisse	—	Bouteilles ordinaires.
Deux “	“	— Demi - Bouteilles.
Deux “	“	— Flasks sans verre.
Quatre “	“	— Demi-Flasks sans verre.
Quatre “	“	— Quarts de Bouteilles.

L. CHAPUT, FILS & CIE

MONTREAL

SEULS AGENTS POUR LE CANADA.

rendre, ou viennent d'y arriver, une étroite solidarité qui permette aux nouveaux venus de bénéficier de l'expérience et des connaissances acquises de leurs prédécesseurs.

Ainsi, le jeune Français ne se sentirait plus isolé dans l'immense métropole anglaise et, dès les premiers pas, verrait aplanies devant lui des difficultés souvent insurmontables. Et ut qui découragent et annihilent tant de bonnes volontés et de caractères fortement trempés.

Le siège de la Société se trouve provisoirement à la Chambre de commerce française Rood Lane, 24/27, à Londres.

N'y aurait-il pas quelque chose à tenter dans cette direction au Canada ?

On signale un nouveau procédé de fabrication de fourrures breveté en France, le 18 février 1899, sous le No 286084, et qui est de nature à intéresser quelques-uns de nos lecteurs.

Ce nouveau genre de fourrure est constitué par une monture en tissu sur chaque face de laquelle on vient coller des poils, ou des plumes, etc.; au moyen du caoutchouc, rendu soluble à cet effet, puis vulcanisé.

Voici comment l'on procède pour obtenir ce genre de fourrure.

On enduit les poils des deux fourrures naturelles qui doivent être utilisées pour recouvrir les deux faces de la fourrure artificielle, d'une couche de sulfate de soude dans le but de former une couche solide sur les poils. Puis, du côté chair, on applique sur la peau une "pâte épilatoire" (solution de sulfhydrate de sodium mélangée à de la chaux vive en poussière). Ce mélange pâteux détache les poils de la peau sans effet nuisible sur sa fleur.

On applique alors plusieurs couches de caoutchouc en solution sur

les racines des poils ainsi débarrassés de leur peau, puis on colle ces poils sur la monture en étendant sur la surface du caoutchouc une faible couche d'un dissolvant quelconque, pour obtenir une adhérence parfaite de ce caoutchouc sur la monture. Celle-ci peut même être préalablement imprégnée d'une solution de caoutchouc. Enfin, les poils étant collés sur les deux faces de la monture, on vulcanise le caoutchouc.

Pour cela, on suspend la fourrure dans une chambre close où règne une température de 80° et dans laquelle arrivent des vapeurs de soufre.

Les inventeurs font remarquer qu'ils peuvent supprimer la monture en tissu : dans ce cas, ils collent directement les deux surfaces de caoutchouc qui solidarisent les poils.

Le rendement des pêches séchées de Californie est évalué de 1200 à 1400 chars.

Le stock restant à la côte est faible, et les détenteurs ne paraissent pas disposés à s'en séparer facilement.

Exposition universelle de 1900. Congrès international du commerce et de l'industrie : Le conseil international du commerce et l'industrie se réunira à Paris du 23 au 29 juillet 1900. Son bureau est composé de la façon suivante : président, M. G. Masson, président de la Chambre de commerce de Paris ; vice-présidents, MM. Aynard, ancien président de la Chambre de commerce, député, Johannès Couvert, président de la Chambre de commerce du Havre, Faucheur, président de la Chambre de commerce de Lille, Feraud, président de la Chambre de commerce de Marseille, le colonel Laussedat, directeur du Conservatoire des arts et métiers, Victor Legrand, président du tri-

POUR L'HIVER!

Donnez vos commandes de _____

Souliers lacés, Bottes Mocassins (Sauvages)

PATRONS des Trois-Rivières.
de Québec.

Nous invitons les personnes de la campagne qui viennent en ville, ainsi que les personnes de la ville, à venir examiner notre assortiment varié de

Malles, Valises, Sacs de Voyage,

dont la qualité, l'élégance, la solidité et le bon marché vous surprendront agréablement. Tous ces articles étant confectionnés sous notre surveillance personnelle, nous sommes en mesure d'en garantir la durée.

HECTOR LAMONTAGNE & CIE

304 et 306, rue St-Paul, Montréal.

LA LAVEUSE A RÉACTION

**LA PLUS FACILE A MANŒVRER, LA PLUS
EFFICACE DES MACHINES A LAVER.**

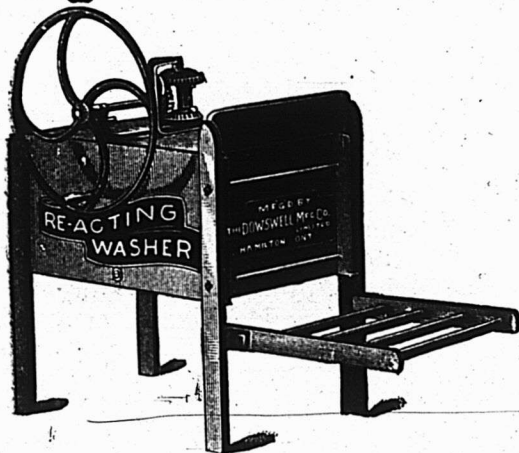

Une machine qui se vend rapidement et donne la meilleure satisfaction.

Nous ne fabriquons que les meilleures. Prix modérés.

Les marchands sont à l'abri des reproches en recommandant nos machines à leurs clients.

Demandez circulaires et prix à _____

**W. L. HALDIMAND & SON, Agents de l'Est,
MONTREAL.**

The Dowswell Manufacturing Co.

HAMILTON, Ont.

bunal de commerce de Paris, Levasseur, membre de l'Institut, Gustave Roy, ancien président de la Chambre de commerce de Paris ; secrétaire-général, M. Julien Hayem, secrétaire général du Congrès du commerce et de l'industrie ; secrétaire général adjoint, M. Maurice Schloss, avocat à la Cour d'appel ; secrétaires, MM. Grélly, directeur honoraire de l'École supérieure de commerce de Paris, G. Huard, docteur en droit, avocat à la Cour d'appel, H. Lévy-Ulmann, docteur en droit, chargé de conférences à la Faculté de droit de Paris ; trésorier, M. Claude Lafontaine, membre de la Chambre de commerce de Paris.

De nombreux savants et spécialistes ont accepté de traiter d'importantes questions pendant le Congrès. Ces questions sont réparties en trois sections qui portent les titres suivants : 1re section : Questions économiques. Fiscales—2e section : Législation commerciale et industrielle.—3e section : Enseignement technique commercial et industriel.

Afin d'associer les adhérents d'une façon plus étroite aux travaux du Congrès, la commission a résolu de publier un bulletin périodique.

* **

Forage de puits artésiens au Queensland : 644 puits artésiens donnant un maximum de 4 millions de gallons par jour et par puits fournissent maintenant d'eau la région de l'Ouest. La découverte de ces ressources artésiennes permet de cultiver en prairies une étendue de 460,000 milles carrés. La culture des fruits se développe dans la colonie, surtout la culture des oranges, des ananas et de l'olive. La production de l'or a été jusqu'à présent de plus de 45 millions de livres. Le climat du Queensland est excessivement sain et agréable : on peut y vivre et

travailler en plein air pendant toutes les saisons de l'année.

* **

Il y aura seulement six ventes à l'encan de Café Java en 1900 : telle est la décision du gouvernement hollandais.

119,000 sacs—en tout—seront mis en vente.

Ordinairement le nombre d'enchans annuels est de dix.

* **

Le mouvement commercial de la colonie anglaise de la Nouvelle-Zélande est toujours en voie d'augmentation. D'après un rapport envoyé à Ottawa par un agent commercial du Canada en Australie, les importations dans la Nouvelle-Zélande se sont élevées en 1898 à la somme de 8,230,000 liv. st. Dans ce chiffre la part de la Grande-Bretagne a été de 5,148,833 liv. st. celle de l'Australie et de la Tasmanie de 1,148,833, celle des Etats-Unis de 800,411 liv. st. et celle des autres pays de 303,788 liv. st. Les importations des Etats-Unis ont augmenté, en dix ans, de 13 1/2 p. c. et celles des autres pays étrangers de 181 p. c. Le Canada a envoyé, en 1898, à la Nouvelle-Zélande des produits pour une valeur de 71,510 liv. st. contre 19,687 liv. st. en 1896.

Parmi les nouvelles importations du Canada figurent les chaussures (649 liv. st.), les orgues (271 liv. st.), les instruments de chirurgie (65 liv. st.), les machines à vapeur (904 liv. st.), les machines frigorifiques (3,126 liv. st.), les machines à écrire (type-writers) (131 liv. st.), les pompes (52 liv. st.), les papiers peints (100 liv. st.) et les tissus (36 liv. st.). Une des augmentations les plus frappantes dans les anciennes importations et celle des bicyclettes. Les importations de tous les pays pour cet article sont tombées de 126,743 liv. st. en 1897 à 76,196 liv. st. en 1898, mais tandis



HEINZ

La Sauce a la Moutarde

EST UN ASSAISONNEMENT PIQUANT ET AP-
PÉTISSANT POUR LES VIANDES, ET UNE
EXCELLENTE SAUCE POUR LES SALADES.

Vendue par 

LES AGENTS AU CANADA :

Hudon, Hébert & Cie Montréal. H. P. Eckardt & Co., Toronto.

LE

Blé d'Inde préparé de Benson

Il n'y a pas de sophistication dans le Blé d'Inde Préparé de Benson—il n'y a aucune **nécessité** de le falsifier parce qu'il s'est vendu complètement sur son mérite comme un blé d'Inde préparé pur, pendant au-delà de quarante ans.

La délicatesse de son arôme est presque passée en proverbe.

—On fait des comparaisons avec le Blé d'Inde Préparé de Benson comme base—vous entendez dire partout — “ Il est tout aussi bon que celui de Benson.” Vous savez ce que signifie “ juste aussi bon ” — une tentative de vendre un article inférieur à un prix inférieur. Le Blé d'Inde Préparé de Benson est le type — quarante années l'ont prouvé indiscutablement.

EDWARDSBURG STARCH CO., LIMITED

CARDINAL, ONT. ET MONTREAL, QUE.

que le Canada n'avait eu en 1897, que 1/12 du commerce, en 1898 il en a eu le 1/6.

**

Vendredi, 1er décembre, les citoyens du quartier St Gabriel tiendront une assemblée afin de nommer un comité qui devra s'entendre avec les banques pour obtenir qu'elles établissent des succursales en remplacement de celle de la Banque Jacques Cartier.

**

La France possède les trains de lait, qui ne sont pas il est vrai, uniquement affectés au transport du lait, mais qui pourtant ne comprennent en grande partie que des wagons à deux étages et de type spécial chargés des pots à lait en métal bien connus de ceux qui habitent les grandes villes : aux environs de Paris notamment, on en voit passer constamment qui portent des centaines de ces pots vides ou pleins, suivant l'heure ou la direction des trains. Aux Etats-Unis on voit circuler des trains d'œufs. Dernièrement la Kansas Ice & Storage Co qui se charge de la conservation des matières alimentaires et de leur transport sur les marchés de consommation, expédiait sur Springfield (dans l'Etat du Massachusetts) un train composé seulement de 10 wagons glacières contenant chacun 450 caisses d'œufs. Tous ces œufs avaient été achetés dans les environs de Salinas. Et ils sont naturellement arrivés en parfait état de conservation.

**

La Compagnie de Télégraphe Great North Western annonce une réduction de tarif dans la transmission des télégrammes pour Cuba et les Antilles, cette réduction est dans certains cas de un tiers de l'ancien tarif.

Après le 1er décembre, pour les télégrammes à destination de la Ha-

vane, il ne sera plus perçu que 20 centins par mot.

**

L'exportation allemande : D'après les statistiques, l'exportation allemande a augmenté pendant les trois premiers trimestres de l'année 1899. En effet, la valeur des produits exportés a été de 3 milliards 57 millions, tandis que pendant la même période de l'année précédente elle n'avait été que de 2 milliards 885 millions. Il en résulte, par conséquent, une différence de 171 millions en faveur de l'année courante.

**

En Suisse, une vachère qui possède une belle voix est mieux payée que les autres, parce qu'on a découvert qu'une vache donne un cinquième de lait en plus si on charme ses oreilles, pendant qu'on la traite, de chansons mélodieuses.

Nos petits théâtres locaux fourniraient facilement un nombre de vachères passables à la pittoresque Helvétie.

**

Le marché aux sardines. On écrit de Nantes, le 28 octobre :

Depuis plusieurs jours, grâce à la température spéciale et au beau temps que nous avons, ce qui peut paraître anormal pour la saison avancée, la sardine a un peu donné. Mais le tout est enlevé par la marée aux plus haut prix ; les usines, qui sont fermées pour la plupart, n'en profitent pas et ne sauraient en profiter ; la campagne 1899 va donc être close et elle devra figurer parmi les plus mauvaises que nous ayons enregistrées, non seulement pour la rareté et les prix élevés, mais encore par les tarifs des métaux, fer-blancs et étains.

**

Malgré l'automobilisme, le cyclisme et les autres tractions méca-

L'Argent Parle!

Vous ne pouvez ôter le fait que le joyeux son des pièces de cinq et de dix cents du tiroir de caisse est un "agréable encouragement" à la fin de votre journée d'affaire.

"L'argent parle"... vous ne le nierez pas. Une vente par ci une vente par là, à votre comptoir de cigares, et les dépenses courantes de votre magasin sont payées avant que vous le sachiez. C'est assez facile si vous débutez bien! Ayez mon "Pharaoh" cigare à 10c., et mon "Pebble" cigare à 5c. comme marque principales et vous serez surpris de la rapidité avec laquelle ils établiront votre commerce. Ce sont, pour le prix, les meilleurs cigares qui se fabriquent en quelque lieu et par qui que ce soit. Pour la qualité, il occupe le premier rang. Laissez-moi vous envoyer des échantillons des

Cigares de Payne

J Bruce Payne, Mfr., Granby, Qué.

La Poudre a Pate "PURE GOLD"

est aussi bonne que la meilleure
marque américaine et à 25 pour
cent meilleur marché. De plus,
nous vous aidons à la vendre.

..ECRIVEZ-NOUS..

The Pure Gold Mfg. Co., Limited, - Toronto.

niques, le nombre des chevaux en France ne va pas en diminuant.

Pour s'en convaincre, il suffit de consulter la statistique officielle que vient de publier l'administration des haras.

Il y avait en France, 2,881,226 chevaux en 1895, 3,005,546 en 1898. Or, la France en possède cette année 3,022,502.

Fait à remarquer : c'est que la même augmentation de l'emploi des chevaux se manifeste dans le département de la Seine, où l'automobilisme semble précisément triompher. Il y avait 116,482 chevaux en 1895, 125,811 en 1898, et l'on en compte 126,712 en 1899.

.

Le SS. La Lorraine, de la Compagnie Générale Transatlantique, sera prêt au printemps. Il aura 580 pieds de long et son déplacement sera de 15,000 tonnes. Ses machines représentant une force motrice de 22,000 chevaux-vapeur et sa vitesse sera de 22 nœuds.

.

La publicité au Japon : On sait que les Japonais ont le goût des comparaisons originales, des métaphores colorées : leurs descriptions sont célèbres et leurs annonces—oui, leurs annonces—méritent au moins d'être goûtées.

En voici quelques-unes :

“ Marchandises expédiées avec la rapidité d'un boulet de canon ;

“ Papier aussi solide que la peau d'un éléphant ;

“ Nos paquets sont emballés avec un soin pareil à celui qu'une jeune mariée témoigne à son époux ;

“ Impression nette comme du cristal, texte aussi élégant que le chant d'une jeune fille ;

“ Nos soies et nos satins sont aussi doux que les joues d'une jolie femme, aussi colorés que l'arc-en-ciel.”

Voilà de la poésie bien placée !

L'OR DANS L'INDE

On peut évaluer, dit l'éminent économiste M. Arnold Boscowitz, à cinquante milliards de francs, environ dix milliards de piastres, la valeur totale de l'or qui a été produit dans les deux mondes depuis la découverte de l'Amérique ; et, chose curieuse, ce flot d'or qui, durant quatre siècles, s'est déversé sur la terre, se retrouve en partie dans l'Inde, où il s'est en quelque sorte figé. Là, tout cet or est rentré sous terre et s'y tient caché plus obstinément que jamais dans sa gangue.

La valeur de l'or importé dans l'Inde pendant une période de soixante ans environ, c'est-à-dire de 1857 à 1898, dépasse de 3 milliards 943 millions de francs celle de l'or exporté. Le sol de l'Inde absorbe les flots d'or comme le sable des déserts boit l'eau des grands fleuves. Quand on songe que ce travail d'absorption s'est continué sans interruption pendant une dizaine de siècles et qu'il se perpétue encore sous nos yeux, on se fait plus aisément une idée des immenses trésors que recèle ce pays. Tout cet or reste stérile et, par suite, est perdu. Ce serait une erreur de croire qu'il est entraîné dans la circulation monétaire, ou qu'il passe par les mains de l'orfèvre indigène. Disséminé en d'innombrables cachettes, il n'en sort jamais.

Dans les temps anciens, jusqu'à l'époque de la conquête et de l'occupation de ce vaste territoire par les Anglais, la propriété individuelle n'y était pas protégée. Le pays, d'un bout à l'autre, était la proie des tribus rivales qui la ravageaient sans trêve ni merci. Princes et potentats aussi bien que le menu fretin étaient secoués, frottés et tondus à souhait. Pour échapper à la spoliation dont ils étaient constamment menacés, les indigènes, grands et petits, cachaient soigneusement sous



ELLE a atteint le sommet sur ses mérites — la nouvelle marque d'

Avoines Roulées

“Nor-West”

Elle devait plaire et était fabriquée avec de l'avoine blanche choisie avec soin, d'après un nouveau procédé. Elle constitue un aliment pour le déjeuner aussi pur et aussi savoureux qu'il est possible de le préparer. Le nombre toujours croissant des consommateurs témoigne de son excellence. L'avez-vous en stock ? Si non, écrivez-nous.

McKay Milling Co., Ottawa.

Succursale de Montréal : 303, Board of Trade.

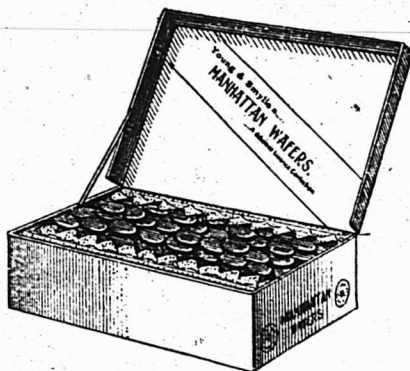
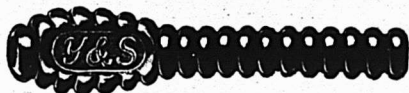

REGLISSE en bâtons cannelés Y. & S., paquets 80 à la botte de bois ; caisses de 20 boîtes, breveté 20 août 1899 ; une nouveauté unique et désirable en bâtons de réglisse. Réglisse en bâtons Y. & S. (ordinaire), boîte de 5 lbs. et en vrac, caisse de 25, 50 et 125 lbs. net. Pastilles de réglisse Acme, boîtes de 5 lbs. et paquets de 5 cts. Lozanges de réglisse Y. & S., boîtes de 5 lbs. et flacons de 5 lbs. Manhattan Waters (Réglisse mou) empaqueté en boîtes de 2½ lbs., un délicieux bonbon en réglisse. Vendus par les Droguistes en gros du Canada. Catalogue sur demande adressée aux manufacturiers.

Établis en 1845.

YOUNG & SMYLYE, Brooklyn, N.Y.

terre où ailleurs leur argent ou leurs trésors. Cette habitude invétérée est devenue héréditaire parmi eux, si bien qu'ils font aujourd'hui ce que faisaient leurs aïeux dans les âges passés. On estime qu'il y a des milliards et des milliards d'or amassés dans les cachettes de l'Inde, et l'on sait que ce trésor colossal consiste en or monnayé, surtout en pièces d'or datant de plusieurs siècles.

Aux souffrances, aux misères que la pauvreté suscite d'ordinaire, les indigents de l'Inde ont voulu ajouter les angoisses autrement cruelles d'une incurable avarice. Et c'est là ce qui trouble et désoriente.

En ce lointain pays, les humbles, les petits, les pauvres, enfin, ont tous, les uns et les autres, çà et là, quelque endroit sûr, quelque cachette profonde, où chacun va abriter son minuscule trésor qu'il surveille, qu'il grossit, auquel il ne touche jamais, et au profit duquel il affronte sans sourciller la faim, la honte et la mort.

Autour des petits, au dessus d'eux, les grands, les superbes font comme faisaient leurs puissants ancêtres et restent ce qu'étaient ceux-ci : des thésauriseurs insatiables, des avarés soupçonneux et cruels. Ils sont là, empilant leur or sous la voûte des châteaux forts ; abritant leur trésor dans leur citadelles, où il demeurera et s'accroîtra, de génération en génération, de siècle en siècle. Comme celle d'Harpagon, leur, *chère cassette* a de beaux yeux, plus beaux que ceux des houris ou ceux des périls immortelles.

On se souvient peut-être de l'insistance que mit le maharajah Sindhia à réclamer du gouvernement anglais la restitution de la forteresse de Gwalior ; insistance qui paraissait étrange sinon suspecte, Gwalior n'étant point un de ces lieux consacrés, une de ces villes saintes comme il y en a beaucoup dans l'Inde.

A force d'insister, de supplier, d'intriguer, le maharajah eut gain de cause, la forteresse de Gwalior lui fut rendue. Or, tout récemment, la raison secrète de ses persévérants efforts est devenue manifeste.

Il avait caché dans la citadelle de Gwalior une somme d'un milliard 550 millions en or monnayé ; et cet or avait été enfermé avec tant de soin dans le roc qui forme l'assise de la forteresse, l'entrée de la chambre souterraine avait été murée avec un art si parfait qu'il eût été impossible à n'importe qui de découvrir le trésor sans être initié au secret.

Dans la seule présidence de Bombay, il y a, dit-on, trois cents millions de francs en souverains d'or que les indigènes conservent avec un soin d'autant plus jaloux que ces pièces d'or leur sont précieuses entre toutes, non pas à cause du saint Georges, mais du superbe dragon qui, tous deux, sont gravés sur la médaille. Dans l'Inde, comme en Chine, le dragon est un animal sacré, d'origine céleste et qu'il convient de vénérer.

Mais, hélas ! les dieux eux-mêmes, les dieux de l'Inde chérissent l'or et l'appellent vers eux par la bouche de leurs prêtres. Il vient docile à l'appel divin ; il vient, il ruisselle de toutes parts ; il envahit les saints parvis ; il s'accumule dans les souterrains des temples où, seuls, les prêtres initiés ont accès ; il en déborde et s'installe en vainqueur radieux sur les autels, où il partage avec les dieux l'encens et les hommages des humains qu'il a ensorcelés.

Les brûlures guéries par le lait

Lorsqu'on a été brûlé d'une manière quelconque, il faut rapidement plonger la partie atteinte dans du lait de vache bouilli et refroidi et l'y maintenir jusqu'à ce que la douleur ait cessé. On peut aussi recouvrir la blessure de compresses imbibées de lait. Quelque soit la gravité du mal, sa guérison complète ne se fait pas longtemps attendre.

TABAC A-FUMER...

EMPIRE

— En Palettes de 5c., 10c. et 15c.

L'Empire est un excellent tabac à fumer, frais et doux, c'est le plus gros, le meilleur marché et le meilleur au Canada...

Grosses Palettes pour Peu d'Argent

Cette marque donne un bon profit et plaira à chacun.
Demandez à votre marchand de gros un échantillon en boîte à

36c. LA LIVRE.

THE EMPIRE TOBACCO COMPANY, Limited, GRANBY, P. Q.



Voyez à ce que vous ayez la marque du

Trèfle (Club) sur votre



TABAC A CHIQUER

On peut toujours s'y fier ; il est de fabrication et de saveur uniforme ET vous paie un meilleur profit que les autres tabacs à chiquer.

— En vente chez votre fournisseur de gros.



Vendu en 5ms et 10ms à la lb.
Prix : 39c. la lb.

The Joliette Tobacco Co.

JOLIETTE, P. Q.

Dix-huitième Convention Annuelle de la Société d'Industrie Laitière

La Convention annuelle de la Société se tiendra les mardi 5 et mercredi 6 décembre 1899, à St-Jérôme, P. Q. Les séances auront lieu à la Salle du Marché; la première commencera le mardi 5, à 9 heures du matin, (voir programme d'autre part).

INVITATION.—Le public en général, les cultivateurs, les fabricants de beurre et de fromage, sont cordialement invités. Les *cercles agricoles* sont spécialement priés d'envoyer des délégués. La Convention a lieu huit jours avant les élections des cercles afin que les délégués puissent en rendre compte aux assemblées de leurs cercles respectifs.

ANNONCES.—*Les amis de la Société, Messieurs les Membres du Clergé, et les Officiers des cercles agricoles sont instamment priés de faire annoncer cette importante réunion, à la porte de l'Eglise paroissiale, tous les Dimanches d'ici à la Convention.*

RÉDUCTION DES PRIX DE PASSAGE.—Toutes les lignes de chemin de fer ont accordé les réductions d'usage. (Voir les détails ci-après).

Au Public

L'industrie laitière étant ici une industrie nationale, tous ceux qui, dans la province de Québec, se considèrent comme amis du progrès, et désirent coopérer au bien-être de la classe agricole, cultivateurs, propriétaires de beurrieres et fromageries, fabricants de beurre et de fromage, commerçants, industriels, banquiers, hommes des professions libérales, hommes d'état, membres du clergé, tous devraient, sans exception, faire partie de la Société d'industrie laitière.

La cotisation de *membre à vie* est de dix piastres une fois payées; la cotisation ordinaire annuelle est d'une piastre.

Les souscriptions sont payables au Secrétaire de la Société.

Il est de la dernière importance de payer sa souscription au moment de la Convention ou dans les premiers mois de l'année, pour s'assurer gratis l'envoi régulier du Journal d'Agriculture.

Les membres de la Société pour l'année 1900 ont droit :

Au rapport annuel de la Société, volume de 200 pages environ ;

Au Journal d'Agriculture de la pro-

vince de Québec, pour un an à partir du 1er Juillet 1900.

Aux Rapports et Bulletins du Commissaire de la Laiterie pour la Puisseance ;

Aux Conseils aux patrons sur les soins du lait (Bulletin n° 8 illustré) ;

A l'entrée gratuite à l'École de Laiterie de St Hyacinthe ;

Aux avantages offerts pour la formation des Syndicats de Beurrieres et de Fromageries.

Par ordre,

EMILE CASTEL,

Sec. S. I. L. St-Hyacinthe.

Dix-huitième Convention de la Société d'Industrie Laitière à St-Jérôme, Comté de Terrebonne, les 5 et 6 Décembre 1899.

PROGRAMME

LES SÉANCES AURONT LIEU À LA SALLE
DU CONSEIL

Mardi, 5 Décembre, Matinée 9.30 a. m.

Rapport de l'Inspecteur général des Syndicats, M. E. Bourbeau ; Rapport de l'assistant-inspecteur général des Syndicats, M. J. A. Plamondon ; Discussion de ces deux rapports.

La maturation du fromage dans les chambres améliorées, P. MacFarlane ; Discussion par Gab. Henry et E. Bourbeau ; Questions par les fromagers.

Après-Midi, 1.30 p. m.

Inspection des beurrieres, M. J. D. Leclair ; Discussion.

Remarques sur le Commerce des Produits laitiers ; M. J. H. Scott ; Discussion. Questions par les fabricants de beurre.

Soirée, 7.30 p. m.

OUVERTURE SOLENNELLE DE LA CONVENTION

Les Honorables S. A. Fisher, ministre de l'agriculture, et F. M. Déchène, commissaire de l'agriculture, seront présents.

Adresse de bienvenue, S. H. le Maire de St-Jérôme.

Réponse à l'adresse, M. J. A. Vaillancourt, président.

Discours d'ouverture, M. J. A. Vaillancourt, président.

Discours, Hon. S. A. Fisher ; Hon. F. M. Déchène.

Conférence par l'Agronome de la Ferme Expérimentale d'Ottawa, M. J. H. Grisdale.

Les Cigares Populaires par Excellence !

KEYSTONE CHEROOTS

* Composés de
50% Tabac Canadien,
50% Tabac Etranger.

de fabrication supérieure. Sont très agréables à fumer et se détaillent à

10c. LE PAQUET DE **5 Cigares.**

Tous les Marchands de Tabacs, Epiciers, Marchands Généraux tireront un très bon bénéfice de la vente de ces excellents cigares.

J. M. Fortier, Montréal

E. CHARLES F. CLARK, PRESIDENT.

ETABLIE EN 1849.

JARED CHITTENDEN, TRESORIER.

L'Agence Mercantile Bradstreet

THE BRADSTREET CO., Propriétaires

Bureaux Exécutifs : 346 et 348, Broadway, New-York

Succursales dans les principales villes des Etats-Unis et du Canada, du Continent Européen, en Australie et à Londres, Ang.

La Compagnie Bradstreet est la plus ancienne et, financièrement, la plus forte organisation en son genre—travaillant dans un seul intérêt et sous une direction unique—avec des ramifications plus étendues, avec plus de capital engagé dans son entreprise et une dépense d'argent plus considérable pour l'obtention et la dissémination d'informations qu'aucune institution similaire au monde.

BUREAU DE QUEBEC—Bâtisse du Richelieu.
BUREAU DE HALIFAX—Metropole Bldg., 191 Hollis St.
BUREAU DE TORONTO—McKinnon Bldg., Melinda & Jordan Sts.
BUREAU DE VICTORIA—Bâtisse du Board of Trade.
BUREAU DE WINNIPEG—398, rue Main.
BUREAU DE VANCOUVER—Bâtisse de l'Ecole de Droit.

Bureau de Montréal, 1724 rue Notre-Dame.

JOHN A. FULTON, SURINTENDANT.

Magasinage et transports frigorifiques illustrés à la lanterne magique, A. Vaillancourt, jr.

PROGRAMME

Mercredi, 6 décembre 1899.—Seconde journée.

Messe d'action de grâces, à l'Eglise paroissiale, à 8.30 a. m.

Sermon de circonstance.

Matinée, 9.30 a. m.

ELECTIONS

La construction des chambres de maturation, M. G. Henry; leçon de choses et discussion.

Excursion agricole dans les provinces Maritimes, M. le Dr. W. Grignon; le Progrès de l'Elevage de la Vache Canadienne, M. le Dr J. A. Couture; questions par les cultivateurs.

Après-midi, 1.30 p. m.

Conférence agricole, M. J. B. A. Richard; discours, M. G. A. Gigault; les lois de la Laiterie, M. J. de L. Taché; questions par les cultivateurs.

Soirée, 7.30 p. m.

Notes sur l'Enseignement agricole, M. E. Castel; Causerie agricole, M. L. T. Brodeur; l'industrie du bacon (illustrée à la lanterne magique), M. J. C. Chapais.

Réductions de passage—Formalités à remplir.

Les compagnies de chemins de fer accordent pour se rendre à la Convention les réductions suivantes:

Prix simple de première classe pour aller et tiers de prix pour le retour.

Pacifique Canadien, Grand Tronc, Canada Atlantique, Québec Central, Lac St. Jean, Comtés-Unis, I. tercolonial.

Prix simple de 1ère classe pour aller; et pour le retour, si 10 délégués ou plus se rendent à la convention, $\frac{1}{2}$ du prix pour les stations de Montréal à Ste-Rosalie et gratis pour les stations à l'est de Ste-Rosalie.

Grand Nord... Prix simple de 1ère classe pour aller et billet gratuit pour le retour, sur présentation d'un certificat d'assistance à la convention. Aller le 5 au matin, retour le 6 au soir.

Pour obtenir ces réductions, il faut avoir soin de remplir exactement les formules suivantes pour chacune des lignes où vous aurez à passer:

Sur le *Pacifique Canadien* achetez un billet simple de première classe pour St-Jérôme.

Sur les autres lignes, achetez un billet simple de 1ère classe pour la station où

vous aurez à prendre le *Pacifique Canadien*.

En achetant ces billets, ayez bien soin de vous faire donner par l'agent de chaque station, un *certificat* constatant cet achat sur une *formule spéciale*, dont tous les agents sont pourvus.

A S.-Jérôme, le secrétaire de la convention complètera cette formule, sur présentation de laquelle vous obtiendrez au retour les réductions consenties par les compagnies de chemin de fer,

Les billets d'aller peuvent être achetés 3 jours avant l'ouverture de la convention; et ceux de retour 10 jours après la clôture de la convention sur toutes les lignes excepté le Grand Nord.

EXCURSION DANS LA RÉGION DU NOMININGUE

C'est par exception et pour donner aux délégués la facilité de faire une excursion dans la région du Nominique, que les Compagnies accordent cette extension de la durée des certificats. Le Pacifique Canadien délivrera des billets au prix d'un passage simple pour les stations de la ligne du Nominique, aux délégués, porteur des certificats signés du secrétaire de la convention.

REMARQUES IMPORTANTES.

Sur tous les chemins de fer, vous devez vous présenter au guichet des billets, au moins 10 minutes avant l'heure régulière du départ du train; sinon, vous vous exposez, dans le cas où il y aurait foule, à vous voir *refuser le reçu de l'achat du billet*. Si, dans ce cas, vous manquez d'acheter un billet à votre station, le conducteur du train vous permettra peut-être de prendre billet et certificat à la station suivante.

Remplissez avec soin les formalités requises pour chacune des lignes sur lesquelles vous aurez à passer.

Si l'agent de la station d'où vous partez refusait de vous signer le certificat requis, faites-lui lire ce qui suit:

To Railway Station Agents:

Reduced rates have been granted by your company to delegates attending the Dairymen's Convention, at St. Jérôme, on the 5th and 6th December 1899.

Your attention is drawn to the fact it is a condition of the reduced fare that the delegate must get, "from the agent at the starting point," a certificate of "the purchase of a single first class ticket" to St-Jérôme or to the most convenient point to it on your line.

Some agents have misunderstood this

THE ST. LAWRENCE SUGAR REFINING CO.

..... LIMITED

MONTREAL.

FABRICANTS DES QUALITÉS LES PLUS CHOISIES DE

Sucres Raffinés Comprenant nos
Jaunes Efflorescents



(Bloomy Yellows)

Café Clair (Bright Coffee
Sugars)

Phenix (qualité suivant
le granule)

Granulés "Extra Standard"

Les Meilleurs sur le Marché.

BOVRIL

~~~~~ LIMITE

## OFFRE DE BONUS POUR LE GROS ET LE DETAIL

Du 15 septembre au 31 octobre 1899. Pendant la période ci-dessus, nous offrons un joli Bonus aux acheteurs de Bovril.

Pour informations complètes, s'adresser à

### BOVRIL, LIMITED, 27 RUE ST-PIERRE, MONTREAL

OU A NOS AGENTS :

|           |   |                      |
|-----------|---|----------------------|
| HALIFAX   | — | Seeton & Mitchell    |
| OTTAWA    | — | P. Besserer          |
| QUÉBEC    | — | Robt. Mitchell & Co. |
| ST. - OHN | — | C. S. Harding        |
| TORONTO   | — | R. S. McIndoe        |
| VANCOUVER | — | Martin & Robertson   |
| VICTORIA  | — | Martin & Robertson   |
| WINNIPEG  | — | W. L. McKenzie & Co. |

formality and have refused to issue the above certificate; please note that you have only to see that a single first class ticket is purchased and issue a certificate of the fact, "and that you have a supply of the form for this certificate." The reduced fare is only to be granted on the return trip, but you must sign the first certificate, so as to enable the bearer to secure it.

### HORAIRE DES CHEMINS DE FER

Les compagnies de chemin de fer n'ayant pas encore publié leurs horaires d'hiver, les intéressés devront consulter les horaires pour le mois de décembre.

Pour plus de sécurité les membres de la Société feront bien de se renseigner personnellement auprès des agents de leurs stations respectives.

Par Ordre,

E. CASTEL,  
S. S. I. L.

### Nouvelles Dragues

MM. Williams, Simons & Co., viennent de procéder, à Renfrew, près de Glasgow (Ecosse), au lancement de la première de deux puissantes dragues munies des perfectionnements les plus modernes et construites sous la haute direction de M. Totshyski, ingénieur-inspecteur.

Ce navire qui a reçu le nom de "Pervi," est destiné aux importants travaux de dragage qui doivent si efficacement contribuer aux grandes améliorations projetées à Port-Arthur et à Taliénwan (Chine).

Outre sa chaîne à godets qui lui permet de décharger les matières dans des chalands amenés le long de son bord, le "Perci" est doté de deux auxiliaires remarquables. Ce sont deux pompes de très grande force, dont l'une pour aspirer le sable et l'autre pour le déchargement des boues et des vases. Cette dernière pompe dispose de 610 m. environ de tuyaux supportés par des pontons à joints articulés, afin de pouvoir conduire à terre les vases aspirées par la pompe.

Ce navire peut draguer à une profondeur de 12,20 m. au-dessous du niveau de l'eau et décharger 1000 tonnes de matières à l'heure.

Deux séries de machines "compound" lui impriment une vitesse de 7 nœuds.

Cette drague est construite conformément aux règlements du Bureau Veritas.

Sous le rapport de la lumière électrique, le "Perci" a été également très largement doté: ce qui lui permet de pouvoir fonctionner jour et nuit.

On a installé à bord un atelier de répara-

tions très bien a-négé, pourvu de tours, de machines à perforer, à raboter, etc., etc., et permettant ainsi d'exécuter rapidement et sur place les réparations de toute nature.

La seconde des deux grandes dragues commandées à MM. Williams, Simons & Co, vient d'être lancée, avec un plein succès, des chantiers de constructions navales de Renfrew, près de Glasgow (Ecosse).

C'est sous la surveillance de M. Totshyski, ingénieur-inspecteur de la marine, qu'a été construit ce navire destiné aux grands travaux de dragage projetés à Port-Arthur et à Taliénwan. Cette drague a reçu le nom de sa marraine, Mme Totshyski, le nom de "Vtoroi."

Le "Vtoroi" est muni, indépendamment de sa chaîne à godets, de deux puissantes pompes dont l'une sert à aspirer le sable et l'autre au déchargement des boues et vases; 620 m. de tuyaux, supportés par des pontons spéciaux à joints articulés, conduisent à terre les boues aspirées par la pompe.

Ce navire peut draguer et décharger 1000 tonnes de matières par heure, et son travail peut s'exercer efficacement à une profondeur de 12.20 m. au-dessous du niveau de l'eau.

On a installé à bord deux couples de machines du système "compound," qui permettent au navire d'atteindre une vitesse de 7 nœuds à l'heure. Il est construit en conformité des règlements du Bureau Veritas régissant la classe supérieure de bâtiments de ce type.

Grâce à une installation de lumière électrique admirablement comprise, il est possible de travailler jour et nuit à bord du "Vtoroi" et, afin de pouvoir exécuter sur place toutes les réparations possibles, on a ménagé une chambre de réparations qui est pourvue de tous les outils nécessaires et qui possède des tours, des raboteuses mécaniques, des perceuses, etc., etc.

### Préparation de tablettes à écrire, blanches

Différents procédés ont déjà été appliqués pour la fabrication de ces tablettes destinées à remplacer les ardoises. Le suivant est un des meilleurs connus: On mélange ensemble:

|                        |   |         |
|------------------------|---|---------|
| Bon caoutchouc.....    | 1 | partie. |
| Matières colorantes et |   |         |
| de remplissage.....    | 1 | —       |
| Soufre.....            | 1 | 5       |

On met cette masse sur le feu pour la vulcaniser, en l'élevant à une température de 175 à 180° cent., laquelle doit être maintenue pendant 30 à 45 minutes. Sur des surfaces préparées ainsi, on peut écrire, soit à la plume avec de l'encre ou au crayon, et tous les traits peuvent être effacés avec de l'eau.



# Patins à Double Lame



"NEVER BREAK" SLED-SKATES

## Pour Enfants

Avec ces patins, un enfant de quatre ans peut se livrer au salubre exercice du patinage, sans risquer de se fouler un pied.

**La paire se vend, complète avec courroies, — dans une jolie boîte.**

Fabriqués par "The Avery Stamping Co.," Cleveland, Ohio.

Agence pour le  
Canada :

**L. H. HEBERT**

297 et 299 Rue Saint-Paul, Montreal.

# Les Sirops "True Fruit"



de SMITH, pour fontaine, et ses fruits écrasés n'ont pas de rivaux.

En vente chez presque tous les meilleurs Jobbers des Etats-Unis et du Canada.

**The J. HUNGERFORD SMITH CO.,**

Limited

TELEPHONE  
239.

MANUFACTURIERS - CHIMISTES,

Manufacture : 19, 21, 23 rue Alice,

Toronto, Ont.

# REVUE COMMERCIALE

## ET FINANCIÈRE

### FINANCES

Montréal, 30 novembre 1899.

La banque d'Angleterre vient d'élever aujourd'hui son taux d'escompte à 6 p.c. soit 1 p. c. de plus ; la proportion de ses réserves à son passif est tombé de 43.19, la semaine dernière, à 41.20 au dernier bilan. Le taux de l'escompte a été élevé dans le but de conserver aussi int. ctes que possible les réserves en or de la banque, car il va en falloir pour payer les achats à l'étranger des approvisionnements nécessaires à la continuation de la guerre dans l'Afrique du Sud.

La Banque d'Épargnes de la Cité et du District de Montréal déclare un dividende de \$8 et un bonus de \$2 par action.

La "Union Bank of Halifax" aura une assemblée générale d'actionnaires le 20 décembre prochain. Le but de cette assemblée extraordinaire est d'obtenir un règlement autorisant les directeurs à porter de \$500,000 à \$1,500,000 le capital-actions de la banque dans le but de créer des succursales et par conséquent d'étendre les opérations au dehors d'Halifax. Le nouveau capital à réaliser comprendrait 20,000 actions de chacune \$50.

La bourse de Montréal a été cette semaine très active et un mouvement de hausse accentué sur une partie de nos valeurs ne s'est arrêté qu'aujourd'hui. Les courses de cet arrêt sont purement réflexes : pas de bourse aujourd'hui à New-York, fête légale du Thanks'giving day ; marché monétaire défavorable à Londres, et aussi le calme qui se produit toujours après une courte période de hausse.

En somme, aujourd'hui on est retourné un peu sur ses pas, mais il reste des gains de la lutte de la semaine.

A partir de demain les banques vont distribuer près de \$1,650,000 de dividendes à leurs actionnaires, il en résultera pour les emprunteurs de plus grandes facilités de se procurer de l'argent.

Le tableau suivant permettra de comparer les prix des dernières ventes avec ceux des ventes précédentes.

|                        | Ventes précédentes | Dernières ventes |
|------------------------|--------------------|------------------|
| War Eagle.....         | \$2.78½            | .....            |
| Payne Mining.....      | 1.20               | 1.12½            |
| Republic.....          | 1.18½              | 1.15             |
| Centre Star.....       | 1.64               | 1.61             |
| Montréal & London..... | 0.45               | 0.39             |

|                           |      |       |
|---------------------------|------|-------|
| Virtue.....               | 0.49 | 0.52  |
| Chars de Montréal.....    | 310  | 312½  |
| do Toronto.....           | 111  | 11    |
| Twin City.....            | 64½  | 67½   |
| " pref.....               | 138  | ..... |
| C.P.R.....ex-d.....       | 95   | 94½   |
| Montreal Telegraph.....   | 178  | 175   |
| Duluth, pref.....         | 15½  | 17    |
| " com.....                | 6½   | 7½    |
| Dominion Cotton.....      | 101½ | 104½  |
| " " pref.....             | 118  | 119   |
| Coloured Cotton (actions) | 70   | ..... |
| " " (bons) ...            | 100  | 100½  |
| Montreal Cotton.....      | 146  | 146   |
| Merchants Cotton.....     | 140  | ..... |
| Rich. et Ontario.....     | 112  | 112½  |
| Royal Electric.....       | 173  | 178½  |
| Gaz de Montréal (ex-d)... | 194  | 192½  |
| Loan & Mortgage.....      | 140  | ..... |
| Cable Commercial.....     | 195  | ..... |
| Dominion Coal com.....    | 50   | ..... |
| " " pref.                 | 118  | 119   |
| " " (bons)                | 111  | ..... |
| Bell Telephone.....       | 191½ | 191½  |
| Heat and Light.....       | 20   | 23½   |
| Ottawa Electric.....      | 100  | ..... |
| Halifax tram.....         | 103  | 100   |

Quelques actions de banques à peine ont changé de mains aux prix suivants :

|                           |      |
|---------------------------|------|
| Banque de Montréal à..... | 266  |
| " des Marchands à..       | 166  |
| " du Commerce.....        | 148  |
| " Molson.....             | 195  |
| " Union.....              | 112½ |

### COMMERCE

Le dernier navire transatlantique qui restait dans notre port, le "Mayflower" est parti hier et nos communications directes avec l'Europe par eau vont être interrompues pendant cinq mois environ.

Pendant la saison qui vient d'expirer, le port de Montréal a reçu un moins grand nombre de navires que l'an dernier, 801 contre 868 en 1898, la diminution dans le tonnage des navires qui n'est que de 61,000 tonneaux moindre que l'an dernier indique qu'il eût fallu peu de navires d'un fort tonnage pour combler le déficit. Sans la guerre du Transvaal qui a dirigé plusieurs navires fréquentant habituellement notre port sur l'Afrique du Sud, peut-être le tonnage de l'an dernier eût-il été atteint à défaut du nombre de bâtiments.

Malgré tout, notre commerce extérieur n'a pas été moindre, tant s'en faut, que l'année dernière, mais le gain portera plutôt sur la valeur que sur la quantité des marchandises.

Nous indiquons ailleurs par des chiffres officiels un progrès sérieux dans les économies réalisées par le commerce



et la classe des travailleurs. Les marchands seront, moins que pendant les années précédentes, sollicités d'ouvrir de longs crédits aux classes laborieuses car aucune des branches du commerce ou de l'industrie n'a eu à souffrir du chômage pendant de longs mois.

Il existe toujours, il est vrai, du fait de notre climat, un chômage d'hiver pour plusieurs catégories d'ouvriers, mais ils ont prévu le temps d'arrêt du travail et, quand les circonstances ne leur ont pas été adverses, ils ont pu faire comme la fourmi, épargner pour la saison rigoureuse.

Le commerce de détail souvent gêné par les crédits qu'il accorde volontiers à la classe intéressante des travailleurs sera plus à l'aise dans ses finances et il devra profiter de la prospérité qui passe pour consolider sa position et dans les banques et auprès de ses fournisseurs. Pour cela, il lui faut payer très régulièrement à échéance et éviter autant que faire se peut le renouvellement de billets qui sont l'indice d'une position embarrassée ou de négligence.

**Cuir, peaux et laines.**—La fermeté subsiste plus que jamais pour les cuirs et les peaux. Nous n'avons pas de changement à apporter à notre liste de prix. Nous aurons probablement à avancer ceux des peaux de moutons la semaine prochaine.

Dans l'article laines les affaires sont tranquilles et les prix restent les mêmes que précédemment.

**Draperies et nouveautés.**—On soupire ardemment après un changement de température qui améliorerait la situation.

Dans le commerce de gros on arrête les écritures à la date d'aujourd'hui et partout on est confiant dans les résultats de l'année qui prend fin avec le mois de novembre.

**Épicerie, vins et liqueurs.**—Les affaires sont toujours actives et on veille encore dans le commerce de gros pour reprendre le cours.

Pas de changement dans les sucres, ni dans les mélasses, cette semaine.

Nous cotons les *dates* en boîtes de 5 à 5½c la lb. et les figues sèches en sacs et en paillons de 3½ à 4½c suivant emballage, et les figues en boîtes de 9 à 12c la lb.

Les pruneaux de Bosnie en 90/100 sont cotés 5½c.

**Fers, ferronneries et métaux.**—Le fil de fer barbelé et les crampes pour clôtures ont été avancés. On vend d'après les nouvelles conditions des manufacturiers à \$3.60 par 100 lbs à Montréal, ou

à \$3.25 à Pittsburg, terme, 10 jours 2 p.c. d'escompte.

Quelques articles de quincaillerie que nous ne pouvons citer dans notre liste de prix courants, tels que les haches, par exemple, se vendent à prix plus élevés en fabriques, par suite de la hausse de la matière première.

Le câble Ooton a avancé de 1c par lb. on ne le vend plus au-dessous de 13½c.

Il y a 6 mois les prix des balais étaient de \$1.10 en montant suivant la qualité; on vend aujourd'hui \$1.90 ce qui alors valait \$1.10, les balais de qualité supérieure ont une avancée proportionnellement. On prétend que ce te avance est justifiée par celle de la matière première qui a subi une hausse de \$140 par tonne par suite de sa rareté.

Nous donnons ci-dessous les prix des articles en bois généralement vendus pas le commerce d'épicerie, articles qui, eux aussi, ont subi une avance sérieuse: cuvettes à la douzaine: No 0 \$11; No 1, \$9; No 2, \$8 et No 3, \$7.

Seaux, 2 cercles, de \$1.35 à \$1.90, et 3 cercles, de \$2.00 à \$2.05.

**Salaisons, saindoux, etc.**—Affaires tranquilles, prix sans changement et simplement soutenus.

## Revue des Marchés

Montréal, 30 novembre 1899.

### GRAINS ET FARINES

#### MARCHES ÉTRANGERS

Les derniers câbles reçus cotent les principaux marchés européens comme suit:

Londres—A la côte: blé, tranquille mais soutenu; maïs, sans affaires. En route, meilleure demande; maïs acheteurs et vendeurs, pas d'entente; blé de Californie No 1, sur fer, arrivé, acheteurs 19s 6d; maïs du Danube disponible, ex-navire 18s 6d; maïs américain mélangé, ex-navire 17s 9d. A Mark Lane: blés anglais et étrangers, sans changement; maïs américain, demande moindre aux anciens prix; maïs du Danube, tranquille; farines américaines et anglaises, ternes.

Liverpool—Blé disponible, soutenu; maïs, disponible, tranquille. Sur futures: blé, soutenu, déc., 5s 7¾d; mars, 5s 9¾d; mai, 5s 9¾d. Maïs, tranquille: déc., 3s 4¾d; janvier et février, 3s 5¾d; mai, 3s 5d. Maïs américain, mélangé, disponible, 3s 4¾d.

Anvers—Blé disponible soutenu; No 2, rouge d'hiver, 15¾.

Téléphone Bell Main 2461.  
Téléphone des Marchands 238.

...Boite Poste 62.

# N. F. BEDARD

MARCHAND ET COMMISSIONNAIRE EN

## BEURRE, FROMAGE, ŒUFS, Etc.

ET NEGOCIANT DE

Fournitures et Matériaux pour les Fromageries et Beurreries

BOIS DE BOITE A FROMAGE, PROVENANT DES MEILLEURS MOULINS D'ONTARIO.

Cotations spéciales pour quantités d'un char ou plus livrées dans toutes les parties de la province.

Ganistre **EMPIRE STATE**, SANS RIVALE  
AU CANADA  
PRIX MODÉRÉS ET CONDITIONS FACILES.

N. F. BEDARD, 32-34 rue Foundling, Montreal

# HARENGS à la Sauce Tomate

Voici un article délicat qui va faire plaisir à vos clients les plus difficiles — les Harengs à la Sauce Tomate, préparés par Moir Wilson & Co., Aberdeen, Ecosse.

Les plus beaux poissons, ici sont achetés et triés avec soin pour leur haute qualité.

Nutritifs — riches — délicats. Directement de chez les empaqueteurs.

**MOIR WILSON & CO.**  
ABERDEEN, Ecosse.

A. P. TIPPET & CO., Agents Généraux,

MONTREAL.

Paris — Blé tranquille : novembre, frcs 18.00 : mars frcs 18.95 Farine, terne ; novembre frcs 23.85 : mars frcs 24.90.

On lit dans le *Marché Français* du 11 courant :

“ Le temps a été très variable cette semaine ; des pluies sont tombées dans les journées de mercredi et d’hier, tandis que le soleil a brillé, les autres jours, de manière assez vive pour qu’on puisse dire que l’été de la Saint-Martin n’aura pas manqué, cette année, à son aimable tradition. Au point de vue agricole, cette prolongation d’une température douce et humide donne lieu à des appréciations assez différentes selon les régions. On est, il est vrai, généralement très satisfait de la façon dont la levée des grains s’est effectuée, mais on n’en accepterait pas moins maintenant avec plaisir l’arrivée de quelques petites gelées capables de purger les terres de la vermine et des mauvaises herbes, que cette saison anormale peut rendre particulièrement redoutables.

Bien que les travaux des champs soient maintenant en grande partie terminés dans bon nombre de nos régions, on n’a pas cependant vu se produire aussi généralement qu’on s’y attendait, sur nos marchés de province, l’augmentation des offres que devait provoquer l’échéance de la St Martin. La culture est absolument désorientée par les bas prix auxquels le blé est tombé, si bien que, dans beaucoup de cas, elle préfère remporter ses échantillons que de vendre dans les conditions qui lui sont faites. Mais comme, d’autre part, la demande de la meunerie, se maintient dans des limites excessivement restreintes, en raison de la consommation tant des farines que des issues, la rareté relative des offres n’exerce aucune influence et elle a même été impuissante à enrayer le nouveau mouvement de baisse qui, cette semaine encore, s’est produit à peu près partout.

Les offres en avoines deviennent un peu plus fortes ; la culture retenue aux travaux des champs n’ayant pas encore eu les loisirs nécessaires pour battre ; il n’y a guère de vendeurs que des provenances du Centre, où les blés sont terminés. On a aussi des offres de l’Yonne et du Gâtinais, le tout aux prix de la semaine dernière, la hausse restant paralysée par suite des offres d’avoines disponibles à Paris, et, dans nos ports, de bigarrées d’Amérique, que l’on obtient à 15.50 les 100 kilos nets.

Les affaires en avoines exotiques café sont nulles depuis plusieurs semaines, les prix étant à parité supérieure aux

nôtres. Il y avait aujourd’hui vendeurs de bigarrées d’Amérique de 12.75 à 13 fr. café, le Havre ; en Libau noires, de 13 à 13.25.”

Les marchés américains restent faibles et sont en baisse sur les cours de la dernière semaine. La demande au comptant est tranquille et modérée à l’exportation.

On prétend que le marché au blé de Chicago qui donne le ton aux autres marchés américains est manipulé par un syndicat dont les efforts à la baisse ont été couronnés de succès et qui compterait revendre au comptant le mois prochain avec profit le blé de décembre acheté à la baisse.

Le maïs est à peu près soutenu à 30<sup>7</sup>/<sub>8</sub> c novembre, décembre et janvier c 32<sup>3</sup>/<sub>8</sub> c mai.

L’avoine soutenue est cotée à 22<sup>5</sup>/<sub>8</sub> c novembre et décembre et 24 c mai.

On cotait hier, le blé disponible sur les différents marchés des Etats-Unis :

|                            |                                |
|----------------------------|--------------------------------|
| Chicago, No 2, rouge ..... | 67 <sup>1</sup> / <sub>2</sub> |
| New-York, No 2, rouge..... | 72 <sup>1</sup> / <sub>2</sub> |
| Duluth, No 1 du Nord.....  | 64 <sup>1</sup> / <sub>2</sub> |
| Détroit, No 2, rouge.....  | 68 <sup>1</sup> / <sub>2</sub> |

Les principaux marchés de spéculation ont fermé comme suit à la date d’hier :—

|                | Déc.                           | Mai                            |
|----------------|--------------------------------|--------------------------------|
| Chicago .....  | 65 <sup>1</sup> / <sub>2</sub> | 69 <sup>1</sup> / <sub>2</sub> |
| New-York ..... | 70 <sup>1</sup> / <sub>2</sub> | 74 <sup>1</sup> / <sub>2</sub> |
| Duluth.....    | 64 <sup>1</sup> / <sub>2</sub> | ....                           |
| Détroit .....  | 68 <sup>1</sup> / <sub>2</sub> | 73 <sup>1</sup> / <sub>2</sub> |

Voici les prix en clôture sur le marché de Chicago pour chaque jour de la semaine écoulée pour les livraisons futures :

|                | Déc.                           | Mai                            |
|----------------|--------------------------------|--------------------------------|
| Judi.....      | 66 <sup>3</sup> / <sub>8</sub> | 70 <sup>3</sup> / <sub>8</sub> |
| Vendredi.....  | 66                             | 70 <sup>3</sup> / <sub>8</sub> |
| Samedi .....   | pas de marché                  |                                |
| Lundi.....     | 65 <sup>1</sup> / <sub>2</sub> | 70                             |
| Mardi.....     | 66                             | 70 <sup>3</sup> / <sub>8</sub> |
| Mercredi ..... | 65 <sup>1</sup> / <sub>2</sub> | 69 <sup>1</sup> / <sub>2</sub> |

**MARCHES CANADIENS**

Nous lisons dans le *Commercial* de Winnipeg du 25 nov. 1899 :

“ Le marché local, durant la semaine a été terne : pas de demande. La clôture de la navigation sur les lacs n’est pas éloignée et les affaires à l’exportation sont si peu entraînantés vu la difficulté de réaliser quelque profit que les expéditeurs sont très lents à acheter et ne le font qu’à bon escient. Le fret sur les lacs augmente ou plutôt les propriétaires de vaisseaux sont si indifférents lorsqu’il s’agit de ces voyages tardifs,

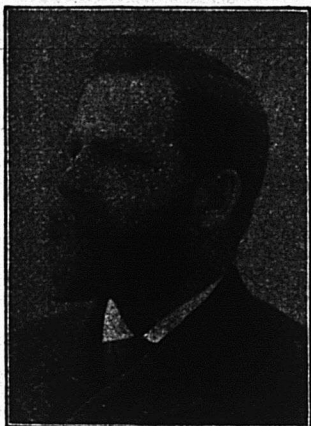

TELEPHONE BELL, MAIN, 907.

# J. A. VAILLANCOURT

Marchand de

## Beurre, Fromage, Provisions

Achète aux plus hauts prix du marché, et vend à commission tous les produits de la ferme.

Avances libérales sur consignations.  
Fournitures générales pour beurreries et fromageries.

Spécialité de tinettes pour beurreries ... Boîtes paraffinées de 56 lbs. pour l'expédition du beurre.

Sels HIGGINS, ASHTON et WINDSOR, les meilleurs pour beurreries.

333 et 335 Rue des Commissaires, - MONTREAL.

Etablis en 1856.

Adresse par cable "Hodgson," Liverpool.

# HODGSON Brothers

27 & 29, rue Stanley,

# LIVERPOOL, Angleterre

Marchands à Commission. Provisions Canadiennes. Provisions Générales.

..... Facilités spéciales pour l'écoulement directe du. ....

## BEURRE ET DU FROMAGE

aux consommateurs anglais aux plus hauts prix du marché.  
Avances libérales faites sur consignations qui peuvent nous être envoyées directement ou par L'INTERMÉDIAIRE de

MM. Abrm. Hodgson & Sons, Mercantile Exchange Bldg., New York, E. U. A.

OU BIEN ENCORE PAR L'INTERMÉDIAIRE DE

Hodgson Brothers, 65-69, rue William, Montréal.

Qui ont des succursales à Montréal, St-Hyacinthe, Lawrenceville et Cowansville.

que les expéditeurs éprouvent de grandes difficultés à nolisier des vaisseaux, conséquemment l'approvisionnement de blé disponible pour le chargement des bâtiments déjà nolisés est considérable et la demande par le fait se trouve ralentie.

Les détenteurs de blé n'en présentent pas la vente, évidemment parcequ'ils ne prévoient pas la baisse à peu près certaine des prix du blé à Fort William à la clôture de la navigation, vu que la différence entre le prix du fret par les lacs et celui du fret par voie ferrée ne sera pas de moins de 4c par minot, et ce montant sera à déduire du prix du blé, à moins que les marchés de l'extérieur n'avancent et ne viennent parfaire la différence.

Il n'y a eu rien de spécial relativement aux prix payés pour le blé du Manitoba durant la semaine. C'est mercredi qu'a été payé le plus haut prix du marché, une petite quantité de No 1 disponible à Fort William a été vendue à 67½c alors que les marchés avaient atteint leur cote la plus élevée.

Ce prix ne s'est pas maintenu plus de quelques minutes et dans l'après-midi de ce jour, 67½c était le maximum obtenu par ce blé.

Le plus bas prix a été atteint hier où 66½c était le plus haut prix pour le No 1 dur en magasin à Fort William disponible ou pour livraison en novembre, mais les acheteurs étaient rares, même à ce prix.

Le No 2 dur et le No 1 du Nord se vendent de 2½ à 3c au-dessous du No 1 dur et le No 3 dur à 6c au-dessous du No 1 dur.

Le No 1 *frosted*, nous le cotons à 56c ; le No 2 *frosted* à 50c.

On cote de Toronto les marchés d'Ontario, comme suit :

Le blé est terne ; on demande 65c pour le blé blanc ou rouge, et quelques détenteurs demandent 1c de plus lorsque le fret est peu élevé. Le blé du printemps est coté 65c, est. Le blé Aranecta (*goose wheat*) est tranquille, de 67 à 68c, ouest. Le blé du Manitoba, No 1, dur, soutenu, est coté de 77c, moulins en transit sur C. P. R., et 78c sur G. T. R. Farine, tranquille, Straight roller, en barils, \$2.80 à \$2.85, ouest lots de chars.

Le sarrasin est tranquille à 48c, est, et 47c, ouest : le seigle, à 50 et 50½c, au dehors.

Le maïs est soutenu à 32½c pour le maïs jaune Canadien ; ouest ; 42c pour le maïs jaune américain No 2 et 41½c pour le No 3, à Toronto.

L'avoine blanche est tenue à 27c, est, et 26c ouest.

La farine d'avoine a baissé, mais vu l'avance de l'avoine depuis quelques jours, on s'attend à ce que les prix soient plus fermes, sous peu. Elle est cotée en ce moment \$3.25, en sacs et \$3.35, en barils, par lots de chars.

Les pois sont soutenus fermes à 58c, est, et 57c, ouest.

Le marché de Montréal est tranquille, le départ du dernier vapeur transatlantique de la saison de navigation, ramène le calme. Désormais, et pour toute la durée de l'hiver, c'est par les ports de la côte que se fera l'exportation et les grains y seront expédiés directement des points de livraison de la campagne. C'est pourquoi les détenteurs peuvent souvent obtenir de meilleurs prix pour l'exportation à la campagne même que sur notre marché local.

Les farines de blé sont sans changement bien que la demande soit plus calme.

Les farines d'avoine sont assez difficiles à coter. A une assemblée des principaux meuniers de l'ouest qui vient d'avoir lieu à Toronto il a été décidé d'avancer les prix de 10c. par baril en lots de char et de 15c. pour lots de moindre importance.

Les meuniers prétendent que les prix établis à Montréal pendant ces derniers mois ne leur ont laissé aucun profit. On demande maintenant \$3.60 par baril sur rail ici, mais quelques marchands ne tiennent pas encore compte de ce changement.

Nous modifions nos cotes et nous aurons sans doute encore à les changer la semaine prochaine pour peu que le commerce de détail entre dans les vues de la meunerie.

## GRAINS

|                              |               |
|------------------------------|---------------|
| Blé roux d'hiver, Can. No 2. | \$0 00 à 0 00 |
| Blé blanc d'hiver " No 2.    | 0 00 à 0 00   |
| Blé du Manitoba No 1 dur...  | 0 80 à 0 81   |
| " " No 2 dur...              | 0 00 à 0 00   |
| Blé du Nord No 1.....        | 0 77 à 0 79   |
| Avoine blanche No 2.....     | 0 29½ à 0 30  |
| Blé d'inde Américain.....    | 0 44 à 0 45   |
| Orge, 48 lbs.....            | 0 43 à 0 52   |
| Pois, No 2 par 60 lbs.....   | 0 62 à 0 62½  |
| Sarrasin, par 48 lbs.....    | 0 00 à 0 50   |
| Seigle, par 56 lbs.....      | 0 58 à 0 58½  |

## FARINES

|                               |               |
|-------------------------------|---------------|
| Patente d'hiver.....          | \$3 75 à 3 90 |
| Patente du printemps.....     | 3 90 à 4 10   |
| Straight rollers.....         | 3 40 à 3 50   |
| Forté de boulanger (citée)... | 3 60 à 3 70   |
| Forté de Manitoba, seconde    | 3 20 à 3 25   |

## FARINE D'AVOINE

|                               |             |
|-------------------------------|-------------|
| Avoine roulée, en barils..... | 3 60 à 3 70 |
|-------------------------------|-------------|



**GRAINS DE SEMENCE** Blé Manitoba, Blé Russe, Avoine Banner, Merveilleuse, Manitoba, &c. Orge. Sarrasin, Pois, Blé d'Inde à silos, Lentilles, Graine de Mil canadienne et américaine, Graine de Trèfle rouge, blanc, alsike, Mammoth, Vermont. **Plâtre à terre, Engrais chimiques**, (le plus hautement recommandé). .... Assortiment des plus complets. .... Spécialité pour Cercles Agricoles.

**J. B. RENAUD & CIE,**

Négociants en gros. Farines, Provisions, Etc.

126 - 140, rue St-Paul, QUEBEC

NOTRE DEVISE : PROMPT RETOUR SUR-TOUTE CONSIGNATION.

**BEURRE, FROMAGE, OEUFS FRAIS,**  
ACHETÉS FERME AU PLUS HAUT PRIX DU MARCHÉ.

Fournitures pour Fromageries et Beurreries. .... Prix spéciaux pour tinettes et Boîtes à Beurre consignées directement des Manufactures.

**ST-ARNAUD & CLEMENT, 4 rue Foundling, Montreal**

**PAS DE STOCK COMPLET SANS**

La meilleure à acheter.  
La meilleure à vendre.  
La meilleure à employer.

Les ingrédients sont tous absolument purs.

La véritable poudre à pâte "Cooks Friend," avec la marque sur chaque paquet, est en vente dans le gros.



Adresse Télégraphique  
"ORPE" Montréal.

Téléphone à longue  
distance, 2208.

**JOHN ORPE,** EXPORTATEUR DE  
**Beurre et Fromage.**

**43 RUE WILLIAM - - MONTREAL.**

Beurre et Fromage reçus directement des fabriques, pour la vente à Montréal et pour exportation à Londres, Liverpool, Bristol et Glasgow.

Je fais des avances  
libérales.



**ENTREPOT FRIGORIFIQUE  
DE PREMIERE CLASSE**

ENTREPOTS FRIGORIFIQUES

**THE GOULD GOLD STORAGE Co.**

Coin des rues des Sœurs Grises et William

Réfrigération au moyen de l'air froid.

Supérieurement installés dans le centre des affaires, pourvus de compartiments spéciaux pour le beurre et le fromage. Ventilation parfaite, compartiments alimentaires d'un air sec, dont le degré de froid est approprié à la nature des produits à conserver.

Nous sollicitons la clientèle des fabricants de beurre et de fromage; ils seront pleinement satisfaits de nos services.

Téléphone Bell, Main 3146.



**FROMAGE**

**MARCHE ANGLAIS**

MM. Hodgson Brothers nous écrivent de Liverpool le 18 novembre 1899 :

" Il y a eu une demande modérée, mais les détenteurs se montrent fermes aux cotes de la semaine dernière.

" Nous cotons aujourd'hui :

|                               |                    |      |      |        |
|-------------------------------|--------------------|------|------|--------|
| Fromage Canadien coloré,      |                    |      |      |        |
|                               | (Sept.) choix      | 56 0 | à    | 57 0   |
| do                            | do blanc,          | do   | 54 6 | à 55 6 |
| do                            | Etats-Unis, coloré | 56 0 | à    | 57 0   |
| do                            | do blanc           | 54 6 | à    | 55 0   |
| Qualités inférieures, suivant |                    |      |      |        |
| qualité                       | .....              | 44 0 | à    | 52 0   |

**MARCHÉS AMÉRICAINS**

|           | Dates.  | Offres | Ventes   | Prix |
|-----------|---------|--------|----------|------|
|           |         | Boîtes | Boîtes   |      |
| Watertown | 25 nov. | 6000   | 1100     | 11½c |
| Utica     | 27 "    | ..     | 2340g c  | 11c  |
| do        | 27 "    | ..     | 230g c   | 11½c |
| do        | 27 "    | ..     | 500g b   | 11c  |
| do        | 27 "    | ..     | 60g b    | 11½c |
| do        | 27 "    | ..     | 130g b   | 11½c |
| do        | 27 "    | ..     | 156p c   | 11½c |
| do        | 27 "    | ..     | 280p c   | 11½c |
| do        | 27 "    | ..     | 1020p b  | 11½c |
| do        | 27 "    | ..     | 110p b   | 11½c |
| do        | 27 "    | ..     | 996p b&c | 11c  |
| do        | 27 "    | ..     | 108p b&c | 11½c |
| do        | 27 "    | ..     | 246p c   | 11½c |

**MARCHÉS D'ONTARIO**

|            | Dates.  | Offres | Ventes | Prix       |
|------------|---------|--------|--------|------------|
|            |         | Boîtes | Boîtes |            |
| Brockville | 23 nov. | 437b   | 437    | 11c        |
| do         | 23 "    | 1319c  | 1319   | 11c        |
| London     | 25 "    | 540    | ..     | 11½ offert |
| Woodstock  | 29 "    | 930    | 930    | 11½c       |

**MARCHÉ DE MONTRÉAL**

La demande pour le fromage est assez active et confinée presque exclusivement à la production de novembre, les prix offerts pour la fabrication de septembre étant inférieurs à ceux payés par les détenteurs.

On demande pour les fromages de la province de 10½ à 11c fabrication de novembre.

Les prix ont haussé à Liverpool où on cote 55s 6d pour le fromage blanc et 57c pour le coloré.

Cette année nos exportations ont été en diminution de 35,162 boîtes sur celles de l'an dernier. Celles de 1899 ont été de 1,852,273 boîtes dont 1,399,149 du commerce local et 399,149 en transit, en 1898, elles avaient été de 1,887,435 boîtes dont 1,396,904 pour le local et 490,531 en transit.

**BEURRE**

**MARCHÉ ANGLAIS**

MM. Hodgson Brothers nous écrivent de Liverpool le 18 novembre :

" Il y a eu une nouvelle baisse dans les prix sur la semaine ; il ne s'est fait que peu de transactions ; mais aux prix réduits cotés, le ton du marché est un peu plus ferme.

Nous cotons aujourd'hui :

|                                                                              |       |       |      |   |     |   |     |
|------------------------------------------------------------------------------|-------|-------|------|---|-----|---|-----|
| Crémeries Canadiennes, choix                                                 |       |       |      |   |     |   |     |
| en boîtes, frais.....                                                        | 98s   | à     | 102s |   |     |   |     |
| Etats-Unis, tinettes, choix.....                                             | 92s   | à     | 96s  |   |     |   |     |
| do en boîtes, choix.....                                                     | 000s  | à     | 000s |   |     |   |     |
| Ladles et imitation Crémeries et beurres de fermes canadiennes. — lents..... | 73s   | à     | 84s  |   |     |   |     |
| Qualités inférieures.....                                                    | 66s   | à     | 70s  |   |     |   |     |
| Australien, 1er choix.....                                                   | 96s   | à     | 106s |   |     |   |     |
| Danois.....                                                                  | 106s  | à     | 116s |   |     |   |     |
| Crémeries Irlande.....                                                       | 104s  | à     | 110s |   |     |   |     |
| Cork, Premiers                                                               | } par | quin- | tal  | { |     |   |     |
| — Seconds                                                                    |       |       |      |   | 00s | à | 87s |
| — Troisièmes                                                                 |       |       |      |   | 00s | à | 85s |

**MARCHÉS AMÉRICAINS**

● Utica, 27 nov. — Les ventes ont été de 20 paquets de beurre à 24c ; 60 crates en pain de 1 lb, à 26s ; 15 do à 27c et 50 do à 28c.

Little Falls, 27 nov. — Le beurre a été vendu aux prix de 22 à 24c.

**MARCHE DE MONTRÉAL**

La demande se porte presque uniquement sur les meilleures qualités de beurre pour lesquelles les exportateurs paient de 20 à 21c sur place.

Les exportations totales ont été de 465,171 paquets pendant la saison de navigation, contre 278,922 paquets pendant la saison de 1898, soit une augmentation de 186,149 paquets pour la saison de 1899.

**ŒUFS**

On nous écrit de Liverpool le 17 novembre 1899 :

" Les œufs ont eu une bonne demande aux prix cotés. Nous cotons : œufs frais du Canada 8s 3d à 8s 9d ; œuf, frais d'Irlande 10s 6d à 12s ; œufs du Continent 6s 10d à 7s 10d ; œufs du Canada conservés, 7s 4d à 7s 8d ; œufs glycérisés 7s 6d à 7s 10d.

A Montréal les prix sont soutenus avec une bonne demande. On cote les œufs frais pondus de 22 à 23c. Les œufs mirés en gros valent de 15 à 16c mais pour une caisse on paie suivant choix de 16½ à 17½c. Les œufs chaulés de Montréal sont vendus de 15 à 16c.

## GLOBE SPICE MILLS CO.

**EPICES** en tous genres.  
**CAFES** verts, grillés et moulus.  
**POUDRE A PATE "GLOBE,"** en boîtes de 1 lb,  $\frac{1}{2}$  lb,  $\frac{1}{4}$  lb. 4 doz. à la caisse.  
**MOUTARDE Française, Diaphane, à la ravigote,** au gallon, en verres de formes variées—très recherchées par les consommateurs  
**CONFITURES** en seaux, en canistres et en verres de fantaisie.  
 POUR LES PRIX, VOIR NOS PRIX COURANTS.

No 956, rue Saint - Denis,  
MONTREAL

## C. H. WALTERS & CO. BANQUIERS

3, Rue Saint-Sacrement, Montréal.

Achat et vente de Billets de Commerce.  
Négociation de Bons et Débentures.

PROVINCE DE QUÉBEC, }  
District de Montréal, } No. 2058.

OCTAVIE METRAS, de la ville de St-Lambert, district de Montréal, épouse commune en biens de MICHEL MAILLOUX, du même lieu,  
Demanderesse.

vs.

MICHEL MAILLOUX, du même lieu,  
Défendeur.

Une action en séparation de biens est intentée, ce jour, contre le défendeur.

MASSON & LAMOTHE,  
Avocats de la Demanderesse.  
Montréal, 8 Novembre 1899.

Tant que vous n'aurez  
pas goûté les célèbres

Echantillons  
envoyés  
gratuits  
sur  
demande.



## TABACS EN POUDRE... FRECHETTE

vous ne saurez pas ce que c'est qu'un  
tabac vraiment supérieur vendu  
avec la garantie des fabricants.

Miller & Lockwell, - - Quebec

**POURQUOI** payer plus cher un tabac à priser inférieur,  
quand vous pouvez acheter les célèbres  
tabacs à priser "A. DUBORD & CIE," à meilleur marché.

EXAMINEZ LES PRIX SUIVANTS :

MACABAC, 50c la lb. ROSE ETRA, 32c la lb. FEVE, 30c la lb.  
ROSE, 30c la lb: NATUREL, 28c la lb. 3 % 30 jours.

En vente chez tous les Epiciers en Gros.

A. DUBORD & CIE

227, 229 RUE ST-PAUL, - - MONTREAL.

**POMMES**

Dans leur circulaire hebdomadaire, MM. J. C. Houghton, de Liverpool, content comme suit le marché aux pommes, à la date du 16 novembre :

“ Il y a eu quelque chose comme une répétition, quoique heureusement sur une moindre échelle, des résultats désastreux de la semaine dernière. Cette semaine, cependant, ils sont confinés aux pommes canadiennes, les récents arrivages de pommes américaines étant composés de pommes recommandables, tant sous le rapport de la qualité que sous celui de la condition. Il y a une demande pressée pour tout ce qui est véritablement bon et de confiance.

**POMMES AU BARIL—PRIX A L'ENCAN**

|                              | Vendredi,<br>10 Nov. |   |    | Lundi,<br>13 Nov. |   |    | Mercredi,<br>15 Nov. |    |    |    |    |   |
|------------------------------|----------------------|---|----|-------------------|---|----|----------------------|----|----|----|----|---|
|                              | s                    | d | s  | s                 | d | s  | s                    | d  | s  |    |    |   |
| <i>Américaines.</i>          |                      |   |    |                   |   |    |                      |    |    |    |    |   |
| Albemarle New-town Pippins.. | 9                    | 6 | 10 | 9                 |   |    | 7                    | 0  | 20 | 6  |    |   |
| King.....                    |                      |   |    |                   |   |    |                      |    |    |    |    |   |
| Baldwin.....                 | 3                    | 9 | 16 | 0                 | 4 | 9  | 13                   | 3  | 0  | 19 | 3  |   |
| Greening.....                | 6                    | 9 |    |                   | 3 | 0  | 13                   | 0  |    |    |    |   |
| Winesap.....                 |                      |   |    | 6                 | 6 | 9  | 6                    | 10 | 3  |    |    |   |
| Snow.....                    |                      |   |    |                   |   |    |                      |    |    |    |    |   |
| York Imperial...             |                      |   |    | 11                | 0 | 16 | 3                    |    |    |    |    |   |
| Smith Cider.....             |                      |   |    | 10                | 0 | 11 | 6                    | 10 | 0  | 13 | 0  |   |
| Ben Davis.....               | 11                   | 3 |    |                   | 9 | 9  | 11                   | 6  |    |    |    |   |
| N. Spy.....                  |                      |   |    |                   |   |    |                      |    |    |    |    |   |
| <i>Canadiennes.</i>          |                      |   |    |                   |   |    |                      |    |    |    |    |   |
| King.....                    | 11                   | 9 | 13 | 3                 |   |    | 17                   | 0  |    |    |    |   |
| King Pippin....              |                      |   |    |                   |   |    |                      |    |    |    |    |   |
| Greening.....                | 4                    | 9 | 15 | 3                 | 4 | 9  |                      |    |    |    |    |   |
| T. Sweet.....                |                      |   |    |                   |   |    | 4                    | 6  | 5  | 0  |    |   |
| G. Russett.....              | 5                    | 0 | 10 | 6                 |   |    |                      |    |    |    |    |   |
| Ben Davis.....               | 10                   | 9 |    |                   |   |    |                      |    |    |    |    |   |
| Baldwin.....                 | 6                    | 0 | 15 | 9                 | 5 | 9  | 11                   | 3  | 3  | 6  | 14 | 6 |
| Snow.....                    |                      |   |    |                   |   |    |                      |    |    |    |    |   |
| N. Spy.....                  | 4                    | 0 | 13 | 8                 | 5 | 3  | 9                    | 9  | 2  | 6  | 11 | 6 |
| <i>Nouvelle-Ecosse.</i>      |                      |   |    |                   |   |    |                      |    |    |    |    |   |
| King.....                    |                      |   |    |                   |   |    |                      |    |    |    |    |   |

|                                                          |        |        |
|----------------------------------------------------------|--------|--------|
| Arrivages pour la semaine se terminant le 14 nov. 1899.. | 36608  | barils |
| Arrivages précédents depuis le 1er juillet 1899.....     | 220083 | “      |
| Total des arrivages au 14 nov. 1899.....                 | 256691 | “      |
| Du 1er juillet 1898 au 14 nov. 1898.....                 | 290236 | “      |

**FRUITS VERTS**

Les bananes sont sans changement : les prix varient de \$2.00 à \$2.50 le régime.

Comme oranges, il n'y a plus sur le marché que les Jamaïque dont les prix ont monté à \$6.00 et \$6.50 le quart.

Les citrons de Messine sont maintenant les seuls sur le marché, les prix sont durs de \$3.00 à \$4.00 la caisse.

Les pommes valent suivant espèce et qualité de \$1.75 à \$3.00.

Les atocas sont plus cher et valent de \$6.00 à \$6.50 le quart.

Il est arrivé des raisins de Malaga en demi-barils, on les vend de \$2.50 à \$3.00.

**LÉGUMES**

Les pommes de terre valent 50c le sac de 90 lbs et 80c le quart.

Les prix des haricots triés à la main restent élevés de \$1.55 à \$1.67 par minot en lot de char complet.

On cote : Salade, à 25c la doz.; salades de Boston, \$1.25 la douzaine de paquets; choux, 25c la doz; carotte, \$1.50 le quart; navets, de 40c le sac; céleri, de 25 à 60c la doz; oignons d'Espagne, de 65 à 70c la botte; oignons rouges et jaunes de \$1.50 à \$1.75 le quart; patates sucrées, \$3.00 le quart; fèves vertes et jeunes américaines, \$3.75 le panier; tomates, 25c la livre.

**VOLAILLES ET GIBIERS**

La douceur continue de la température ne favorise pas le commerce des volailles mortes et on conseille encore de ne pas hâter les envois.

Nous cotons à la lb. : dindes de 8 à 8½c; canards, de 7 à 8c; oies, de 5 à 6c; et poulets de 5 à 7c.

Le gibier a une bonne demande. On cote : chevreuil, 7c la lb., bête entière; canards sauvages, de 25 à 75c la paire; perdrix No 1, de 65 à 75c la paire; No 2, de 40 à 50c et spruce, 25c; lièvres, de 15 à 20c la paire.

**PORCS ABATTUS**

La saison n'est pas favorable à la vente, le temps est trop doux et les prix sont en conséquence très bas. Les acheteurs profitent de cette circonstance et paient suivant grosseur de 4½ à 5c la lb.

**FOIN PRESSE ET FOURRAGES**

MM. Hosmer, Robinson & Co, nous écrivent de Boston le 23 nov. 1899 :

“ Les arrivages pour la semaine écoulée sont de 476 chars de foin et 30 chars de paille et 113 chars de ce foin pour l'exportation. La semaine correspondante, l'an dernier, 208 chars de foin et 22 chars de paille et 14 chars de ce foin pour l'exportation.

Le foin et la paille arrivent en bonne quantité sur le marché, mais la demande continue à être bonne et il n'y a sur le marché qu'un bon approvisionnement pour les besoins courants. Nous cotons un marché favorable et soutenu, avec prix sans changements. Nous pourrions placer avantageusement quel

# LEDUC & DAOUST MARCHANDS DE GRAINS et de PRODUITS

Spécialité : Beurre, Fromage, Œufs et Patates.

EN GROS ET A COMMISSION

AVANCES LIBERALES FAITES SUR CONSIGNATIONS.

CORRESPONDANCE SOLICITEE.....

1217 ET 1219, RUE SAINT-JACQUES, MONTREAL

## A. D. M<sup>C</sup>GILLIS

596, RUE ST-PAUL, MONTREAL.

ACHETE LE BEURRE, LE FROMAGE, LES ŒUFS ET LES PROVISIONS GENERALES.

ENTREPOT FRIGOBIFIQUE SUPERIEUREMENT INSTALLE.

## LAKE OF THE WOODS MILLING CO., Ltd.

Les moulins à farines les plus parfaits en Canada.

Capacité : 2,500 barils par jour.

Moulins à KEEWATIN et PORTAGE LA PRAIRIE, Manitoba.

Des élévateurs à toutes les localités importantes à blé dans le Nord-Ouest. Toutes sortes de farines de blé dur, en barils et en sacs. Les prix et les autres informations sont fournis sur demande.

Bureau : Edifice du Board of Trade, MONTREAL.



FORCE,  
COULEUR,  
Qualité Uniforme.

LEITCH BROS., MEUNIER

OAK LAKE, MANITOBA

JOHN WILKINS, Agent - - MONTREAL.

— LA VENTE DES —

## AVOINES ROULÉES "Maple Leaf" de THOMSON

à Montréal, dépasse la vente combinée de toutes les autres marques. Tous les épiciers de gros les vendent aux prix du marché.

HALF  
AND  
HALF

Farine des moulins de Kent, fabriquée avec moitié de blé dur du Manitoba, et blé rouge d'hiver lourd. Elle excelle toutes les autres marques dans la fabrication d'un pain blanc délicieux. En barils de 98 lbs, 49 lbs et sacs de 24½ lbs. Les plus bas prix du marché.

John Wilkins, Agent, 281 rue des Commissaires, Montréal.

ques chars expédiés par voie de Harlem River.

|                        | Grosses balles.   | Petites balles.   |
|------------------------|-------------------|-------------------|
| Foin, choix            | \$15.00 à \$16.50 | \$15.00 à \$16.00 |
| — No 1..               | 14.00 à 15.00     | 14.00 à 15.00     |
| — No 2..               | 13.00 à 14.50     | 13.00 à 14.50     |
| — No 3..               | 12.00 à 13.00     | 12.00 à 13.00     |
| — mél. de trèfle.      | 12.00 à 14.00     | 12.00 à 14.00     |
| — trèfle.              | 11.00 à 13.00     |                   |
| Pailla de seigle long. | 13.00 à 14.00     |                   |
| seigle, mêlée          | 7.00 à 8.00       | 7.00 à 8.00       |
| — d'avoine             | 6.50 à 7.00       | 6.50 à 7.00       |

Le marché de Montréal est approvisionné suffisamment mais sans excès, les prix sont avantageux aux cultivateurs depuis qu'il y a eu une forte demande à des prix élevés à l'exportation, mais il faut dire aussi que les marchés anglais ont quelque peu baissé et que, si la baisse se maintient, elle sera presque certainement suivie sur les marchés américains.

Nous ne pouvons que conseiller de vendre aux cours actuels.

Nous cotons au char à Montréal :

|                             |                  |
|-----------------------------|------------------|
| Foin pressé, No 1 à choix.. | \$9 00 à \$10 00 |
| do do No 1.....             | 8 00 à 9 00      |
| do do No 2.....             | 7 50 à 8 50      |
| do mél. de trèfle.....      | 7 00 à 7 50      |
| Paille d'avoine.....        | 3 50 à 4 00      |

## Ventes de Fonds de Banqueroute par les Curateurs

Par Keef & Turcotte, le stock de la Montreal Glove Mfg. Co., à 41c dans la piastre, à The Hudson Bay Knitting Co,

Par Bilodeau & Renaud, le stock de Nap. Beaudoin, hôtelier, à 30c dans la piastre, à Henri Rhéaume et la licence au même pour \$350.

Par Alex. Desmarteau, les dettes de livres de W. Granger, marchand de quincaillerie, etc., à 19c dans la piastre à A. Jetté & Cie.

**JOURNAL DE LA JEUNESSE.**—Sommaire de la 1406e livraison (18 novembre 1899).—L'or du pôle, par Danielle d'Arthez.—La légende de Sainte-Odile, par Mme Barbé.—Ahmed le savatier (*Conte persan*) traduit par E. Garnault.—Les timbres-poste, par Lucien d'Elne.

Abonnements: France: Un an, 20 fr. Six mois, 10 fr. Union Postale: Un an, 22 fr. Six mois, 11 fr. Le numéro: 40 centimes.

Hachette & Cie, boulevard Saint-Germain, 79, Paris.

## NOTES SPECIALES

**FRUITS SECS**—Il y a une bonne demande pour les fruits secs, nous dit la maison L. Chaput, fils & Cie. Les noix se vendent bien, à prix soutenus. C'est le bon moment pour faire ses achats pour l'approvisionnement d'hiver.

**CIGARETTES.**—Les "Straight Cut" de Houde et les "Dufferin" sont de plus en plus estimées par les fumeurs de cigarettes. Pour prix et échantillons, écrivez à B. Houde & Cie, Québec, ou à J. C. Moquin, agent, 43 rue St-Gabriel, Montréal.

**EPICES, POUDRE A PATE, ETC.**—Nos lecteurs trouveront leur profit à la vente des épices, moutarde, café, confitures et poudre à pâte de la Globe Spice Mills Co qui se trouve au No 936 de la rue St-Denis. Nous cotons dans une autre partie du journal le prix de ces articles qui, nous dit-on, ont une bonne demande généralement.

**IMMEUBLES "BARGAINS."**—MM. Arthur C. Bourassa & Cie, agents d'immeubles, dont nous publions la carte d'affaires dans une autre colonne, signalent aux capitalistes plusieurs excellents placements sur des propriétés de très bonne valeur, vendues à prix exceptionnellement réduits — de vrais bargains!

**COGNAC.**—La maison A. Robitaille & Cie, rue St-Paul, vient de recevoir son importation du célèbre Cognac Sorin en quarts, octaves, demi-octaves et en caisses. L'éloge de ce cognac est plus à faire pour les clients de la maison Robitaille; mais les détailliers qui n'ont pas encore cette marque en stock trouveront avantage à donner une commande d'essai de ce brandy supérieur.

**RÉPARATION DE VALISES.**—La maison Hector Lamontagne & Cie, ainsi que le PRIX COURANT l'a annoncé à différentes reprises, fabrique pour les voyageurs de commerce des valises spéciales d'une solidité garantie et d'une légèreté que n'atteignent pas les articles similaires actuellement sur le marché.

Nous croyons bon de rappeler à cette occasion, que cette maison affecte un département spécial à la réparation des valises qui est faite promptement et avec soin sous la direction d'un spécialiste d'une compétence généralement reconnue. Il suffit de téléphoner à la

## LES THÉS DU JAPON SURPASSÉS

Plus de peinture, de colorant ou de falsification sous une forme quelconque.

# "SALADA"

Feuille Naturelle,  
Pur,  
Sans couleur.

— VERT, DE CEYLAN —

Semblable, comme arôme, à un thé du Japon, mais beaucoup plus sain et délicieux.  
Un essai fera de vous son ami; vous serez converti pour toujours.

Paquets d'étain  
scellés seulement.  
Jamais vendu en vrac.



30c. et 40c.

Dépôt de Gros : 368 Rue St-Paul, Montréal.

## FUMEZ LE CIGARE

# Champlain <sup>...à...</sup> 5c. Straight

\$2.25 la boîte de 50.

Jos. Côté, 179, St-Joseph, Québec.

Pour le **MAL DE TÊTE**, pour la **MIGRAINE** dont souffrent généralement les hommes d'affaires, les médecins recommandent

### LES CACHETS DE WILLIAMS

comme donnant les meilleurs résultats, procurant un soulagement rapide et une prompt guérison. Toutes les personnes qui ont fait usage des Cachets Williams s'en sont bien trouvées après avoir essayé inutilement un grand nombre de soi-disant spécifiques qui n'ont fait que leur fatiguer l'estomac. Prix de détail : 25c la boîte. Pour les prix du gros, écrivez à

**R. W. WILLIAMS, Pharmacien, TROIS-RIVIERES.**

La .....  
Compagnie **John L. Cassidy, Limitée**

IMPORTATEURS DE



Porcelaines, Faïences,  
Cristaux, Argenterie, Coutellerie,  
Articles d'Éclairage, Etc., Etc.

339 et 341 Rue St-Paul, Montréal.

maison Hector Lamontagne & Cie pour faire prendre à domicile les valises à réparer.

**RAISINS NETTOYÉS, ÉGRÈNÉS, ÉPÉPINÉS.** — Il est difficile d'avoir quelque chose de plus beau et de plus présentable à la fois que les raisins nettoyés, égrèné, épépinés (seeded) de Californie, marque "Clover Leaf," que vient de recevoir la maison L. Chaput, fils & Cie. L'emballage en élégants cartons facilitera beaucoup la vente de ces excellents raisins secs.

**CONTRE L'ASTHME.** — A cette saison de l'année, les personnes sujettes à l'asthme souffrent cruellement. Comme les marchands n'en sont pas plus exempts que le commun des mortels, nous leur recommandons de recourir à "l'Asthmatine" de Williams. Ce produit donne, dans les cas les plus graves, des résultats très satisfaisants. Nous la cotons dans nos prix courants. M. R. W. Williams, pharmacien à Trois-Rivières, est le propriétaire de cet excellent spécialité.

**TABAC EN GROSSES PALETTES.** — Le tabac à fumer "Empire" en palettes de 5c, 10c et 15c se recommande par lui-même, ce qui est la meilleure recommandation. Il se recommande aussi par la grandeur de ses palettes. Les fumeurs regardent à cela. Demandez prix et échantillons à The Empire Tobacco Co Lim., Granby, P. Q.

**MORUE, HARENGS, ETC.** — Il est offert au commerce, à bon marché, par la maison A. Robitaille & Cie de la rue St-Paul, Montréal, de la morue No 1 ordinaire, de la morue No 1 large, en boucauts, ainsi que des harengs No 1 du Labrador. La même maison a également reçu son importation de raisins Malaga qui se vendent en boîtes, demi-boîtes et quarts de boîtes. Ecrivez pour les prix.

**FÈVES.** — On rapporte que les fèves sont en bonne demande et les expéditeurs du district de Chatham, Ont. prétendent que les fermiers ont disposé de la plus grande partie de leur nouvelle récolte de 1899. M. Jno Wilkins, 281 rue des Commissaires, Montréal, offre quelques chars de fèves de premier choix, triées à la main de l'espèce désignée sous le nom de "Pea-Beans," aux prix les plus bas du marché. Avant d'acheter, demandez donc à M. Wilkins de vous coter des prix.

**CIGARES.** — A la veille des fêtes, nous croyons devoir attirer l'attention des marchands de tabacs et des épiciers qui ajoutent à leur commerce la ligne si profitable des cigares, sur le profit qu'ils peuvent réaliser en demandant prix et échantillons à MM. Saucier & Frère, Pont Maskinongé, Qué. Leurs marques "Gold Field," "G. & A.," "Rosy View," "Tip Top," "Manila Rose," "Sweet Heart," "Alfio," "Double Luck," se vendent facilement et avec profit.

**CHAMPAGNE.** — La maison L. Chaput, fils & Cie, vient de recevoir une consignment de Champagne Comte de Castellane, Royal Crémant, Cuvée réservée — Sec — Carte d'Or, qui se boit avec d'autant plus de plaisir que son prix le met à la portée des bourses moyennes. Malheureusement la consignment de cette marque n'est pas bien forte, et il est à craindre que les premiers arrivés n'en enlèvent la plus grande partie. Avis aux intéressés.

**TOUR DU MONDE.** — Journal des voyages et des voyageurs. — Sommaire du No 46 (18 novembre 1899). — 10 Sur la frontière indo-afghane (Le district de Peshavar), par M. A. Foucher. — 20 A Travers le monde: De Marseille en Asie Centrale et retour. — Sur la Mer Noire. — Novorossick. — Yalta. — Sébastopol, par F. de l'Harpe. — La Télégraphie sans fil en mer et les risques d'abordage. — 30 Aux pays inconnus: L'Expédition Borchgrevink. — Le "Southern Cross" dans les Régions Antarctiques. — 40 L'Expansion Coloniale: Le commerce de la France avec ses colonies. — La petite Colonisation et le Crédit. — Livres et Cartes. — 60 Les Revues Etrangères: Bulletin du royal colonial institute. La colonisation anglaise du siècle. — Deutsche kolonialzeitung. Le programme commercial des Allemands au Chang-Toung. — Le globe (Genève). L'Ile d'Hainan.

Abonnements: France: Un an, 26 fr. Six mois, 14 fr. Union Postale: Un an, 28 fr. Six mois 15 fr. Le numéro: 50 centimes.

Bureaux à la librairie Hachette & Cie, 79, boulevard Saint-Germain Paris.

## La Banque d'Épargne de la Cité et du District de Montréal.

AVIS est par le présent donné qu'un dividende de huit dollars et un bonus de deux dollars par action, sur le capital de cette institution, ont été déclarés et seront payables à son bureau principal à Montréal.

LE ET APRÈS MARDI, LE 2 JANVIER  
PROCHAIN.

Les livres de transfert seront fermés du 15 au 31 décembre prochain, ces deux jours compris.  
Par ordre du bureau des directeurs.

HENRI BARBEAU,  
Gérant.

Montréal, 30 novembre 1899.



Il ne coûte pas plus cher et c'est le meilleur pour la table,  
le meilleur pour le beurre, le meilleur pour le fromage,

# LE SEL WINDSOR

Tous les Epiciers de Gros le vendent.

MAISON FONDÉE  
EN 1858.

## Cognac Sorin

Domaine du Mortier  
COGNAC

MEDAILLES AUX CONCOURS : 1868 - 1887 - 1889

Bouteilles : Carte Bleue, Carte Rouge, Carte d'Or. Flasks : caisse de 24, avec verre. 1/2 Flasks : caisse de 48, avec verre.  
Fûts, Quarts, Octaves, Demi-Octaves.

J. SORIN & CIE, COGNAC.

REPRÉSENTÉS PAR

A. Robitaille & Cie, 354-356, rue St-Paul, Montréal

TELS. : BELL, MAIN 705 ; MARCHANDS 321.



**De Bon Aloï.** La popularité de nos Chaussures est de bon aloï. Nous sommes encore à rencontrer un client qui n'est pas satisfait de nos marchandises.

Messieurs les Marchands, si vous avez besoin de...

## Chaussures, Claques, Vernis, Lacets, Etc.

**Veillez** nous écrire pour cotations ou échantillons, et nos voyageurs se feront un plaisir de vous voir. Vous serez certains d'être satisfaits

### J. H. BEGIN

Chaussures et Claques en Gros.

No 121, rue St-Joseph, QUEBEC

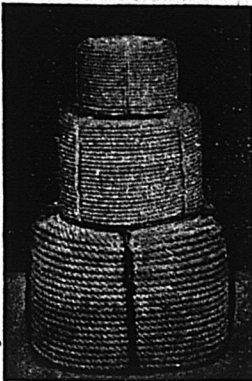

## Consumers Cordage Co., Ltd.

283 Rue St-Patrick, Montréal, Qué.

Manufacturiers de

### Fil à Liens et Gordages de toutes descriptions

Cable Manille, Cable Sisal, Cable en Jute, Cable de Russie, Ficelle goudronnée pour les lattes, Merlin goudronné, Cable de Russie goudronné, Paquetage, Cordes à linge, Lignes dormantes, Licous en corde, Cable à lier.

Corde à Poches et Ficelle à Paquets

## Chronique de Québec

Mercredi, 29 novembre 1899.

Le mois de novembre se termine dans des conditions relativement favorables au commerce. Ce n'est plus le tumulte et la hâte un peu fiévreuse des dernières semaines, où tout annonçait une fermeture subite de la saison de navigation. Ces pronostics fâcheux ont disparu, et nous avons eu cette semaine quelques journées e soleillées comme en septembre; ce qui a eu pour effet d'inviter les acheteurs à visiter les splendides expositions des grands magasins et à y laisser de bonnes commandes. Quelques marchands détailliers en nouveautés que nous avons interrogés à ce sujet, s'accordent à dire que tout le mois de novembre leur a apporté un débit qui peut se comparer avantageusement avec les bonnes années.

\*\*\*

Il en est de même dans l'Épicerie qui est manifestement favorisée et qui mérite de l'être, attendu que nos marchands, dans ce genre d'affaires se donnent une peine extrême pour satisfaire la clientèle.

\*\*\*

A propos d'Épiciers, il nous fait plaisir de remarquer qu'il existe entre eux une généreuse émulation pour mettre leurs établissements sur le meilleur pied possible. La variété, l'excellence et la belle installation des articles offerts en vente sont un attrait puissant pour le public; non seulement sur les grandes rues réputées les plus commerciales, mais également dans les rues écartées qui deviennent ainsi des points importants de concentration de commerce. C'est ainsi que de bons magasins se sont installés et prospèrent d'une manière étonnante dans des endroits presque perdus aux extrémités de la ville. Autrement, ces endroits étaient le refuge des pauvres familles et n'offraient aucun avantage aux marchands. Aujourd'hui, nous y voyons des centaines de ménages, de bons ouvriers, des gens de métiers, des employés de bureau et de magasins, que les facilités de communications par l'Électricité ont encouragés à s'y établir et qui sont une clientèle singulièrement payante.

Dans ces conditions, il est clair qu'il est plus difficile de monopoliser le commerce comme cela se faisait autrefois, mais le public y gagne sous le rapport de la qualité des produits, de l'efficacité du service et de la proximité des maga-

sins. Puisque nous en sommes sur ce sujet, nous croyons devoir constater que la quantité de sucre d'érable actuellement sur le marché cadre absolument mal avec la rareté de ce produit au printemps dernier.

Il est à notre connaissance qu'alors le sucre d'érable s'enlevait à 12c la livre, et il n'y en avait pas pour répondre à la demande. Nous nous en procurons aisément à l'heure qu'il est pour 8 et 9c; mais il est compris que c'est un produit inférieur, falsifié, mêlé de glucose ou de cassonade, ayant encore l'apparence extérieure du véritable sucre, mais n'ayant plus ni la finesse de goût, ni les qualités hygiéniques. Cependant, on nous l'offre sans sourciller et on vous le garantit comme authentique. Nous ne voyons pas que les vendeurs y gagnent beaucoup à tromper ainsi le public. On nous dit, tou efois, que les fabricants y trouvent de bons bénéfices, et c'est la raison de cet abus de confiance qui est vraiment un peu trop général pour être passé sous silence.

\*\*\*

Voici les cotations versées pour cette semaine en épiceries :

**Strops** : Barbades pur, tome, 40c à 44c; Extra, 38 à 39c; Fajardos, 00 à 42½c; Hamacao, 40 à 42c.

**Sucres** : Jaunes \$3.65 à \$3.75 les cent livres; Granulé, \$4.45; Powdered, 6 à 6½; Paris lump, 6½ à 6¼.

**Conserves en boîtes** : Saumon, \$1.20 à \$1.50; homard, \$2.75, \$3.00; tomates, \$1.00 à \$1.10; blé-d'inde, \$1.2; pois, 90c à \$1.00.

**Beurre** : Frais 16 à 17c; Marchand 14c à 16c; de beurrerie, 21c à 21½c.

**Allumettes** : Dominion, \$2.75 à \$3.00.

**Raisins** : Valence, 7 à 8c; Sultana, 10 à 12c; Californie, 6 à 8c; C. Cluster, \$2.20; Imp. Cabinet, \$2.00; Pruneaux de Californie, 8½ à 10c.

### FARINES, GRAINS ET PROVISIONS

La semaine a été un peu plus faible que la précédente, mais, n'empêche pas qu'un chiffre d'affaires considérable a été atteint. C'est, pratiquement parlant, la fermeture de la navigation et le calme va revenir dans quelques jours.

On procédera alors à l'inventaire pour se rendre compte des recettes de l'année écoulée.

Les prix restent fermes dans les farines et les poissons sont chers.

**Farines (en poches)** : Fine \$1.40 à \$1.45; Superfine, \$1.50; Extra, \$1.60 à \$1.70; Patent, \$1.75 à \$1.85; S. Roller, \$1.75; Forte à levain, \$1.90 à \$2.00.

C. H. LETOURNEUX, prés. C. LETOURNEUX, vice-prés. J. LETOURNEUX, sec.-trés.  
**LETOURNEUX, FILS & CIE, Lim., MARCHANDS - FERRONNIERS**  
 Nos. 259, 261, 263 ET 265 RUE SAINT-PAUL MONTREAL

EDMOND BOUCHER

**BOUCHER & ROFFEY**

HARRY ROFFEY

**...TAILLEURS...**

Coin des rues St-Pierre et Notre-Dame,

Téléphone Main 1548.

MONTREAL

**Costumes d'Hiver**Haute Nouveauté. Faites votre  
choix, c'est le bon temps !

Les étoffes nouvelles pour la saison main-  
tenant prochaine viennent d'arriver chez

**JOSEPH LAMOUREUX & CIE, Marchands-Tailleurs Fashionables,**  
 1615 Rue Ste-Catherine, coin St-Hubert, Montréal.

**Dominion Mf'g. Co.****- BISCUITS -**

Nous sollicitons vos commandes et vous  
garantissons entière satisfaction.

574 Rue Amherst,

Ecrivez pour Liste de Prix.

Montreal.

**Reliure à Prix Réduits...**

Pendant la morte saison, nous offrons à nos clients en général et aux lecteurs du  
PRIX-COURANT, en particulier, d'exécuter leurs travaux de reliure—ordinaire ou  
de luxe—à 15, 20 et 25 p. c., au dessous des prix courants, suivant l'importance de  
l'ouvrage.

**ED. LÉVEILLÉ & Cie, Relieurs, Doreurs et Regleurs**

35 RUE SAINT-GABRIEL, MONTREAL.

**LES HUITRES !**

Pour les ouvrir, il faut un bon couteau.  
Celui qui est reconnu le meilleur est le "BOSTON",  
vendu en gros et en détail, seulement par

**L. J. A. SURVEYER, Quincaillier, 6, rue St-Laurent, Montréal.**

**Grains :** Avoine (par 34 lbs) Ontario, 35 à 36c; De Province, 33 à 34c; Orge, 55c à 60; Son, 80c à 85c; Blé-d'Inde, 47c; Pois, 85 à 90c; Fèves, \$1.45 à \$1.50.

**Sel :** En magasin, 38c; fin,  $\frac{1}{4}$  de sac, 28 à 30c; gros sac, \$1.00 à \$1.10.

**Lard :** Short Cut, \$15.00; Clear \$16.00 à \$16.50; Saindoux pur, en seaux, \$1.50 à \$1.60; Composé, \$1.35 à \$1.40; en chaudière, \$1.35 à \$1.40.

**Poissons :** Hareng Labrador No 1, \$5.75 à \$6.00; do No 2, \$5.00 à \$5.25. Morue, Large, \$5.00; do No 1, \$4.75 à \$5.00; do No 2, \$4.40 à \$4.60. Saumon No 1, \$16 à \$16.50; do No 2, \$14.50 à \$15. Anguille, 3<sup>ic</sup> à 4c la livre. Sardine au quart, \$4 à \$4.50.

\*\*\*

Les exploits des voleurs dans notre district, et surtout le dernier à Montmagny, dans une succursale de banque, rendent déflants ceux là même qui sont le plus portés à traiter ces choses comme des accidents. La continuité des crimes, et l'insaisissabilité de leurs auteurs font supposer une organisation complète avec ramification dans tout le pays. Peut-être aussi les méthodes actuellement en usage pour protéger la propriété ne sont-elles pas à la hauteur de l'habileté et des moyens d'action des voleurs professionnels de cette fin de siècle. Il est donc temps plus que jamais d'aviser à améliorer les systèmes des coffres-forts surtout en ce qui concerne l'approche des endroits où sont les dépôts précieux à conserver.

Déjà quelques-unes de nos institutions financières ont leurs voûtes de sûreté reliées au bureau central de police par un service d'alarme électrique. Il serait bon que chaque citoyen redoublât de prudence et vit à diminuer dans la mesure du possible les chances réellement trop faciles qu'ont actuellement messieurs les voleurs de piller le public.

L. D.

## EXTRA

### RENSEIGNEMENTS COMMERCIAUX

#### PROVINCE DE QUEBEC

#### CESSATIONS DE COMMERCE

**Hull**—Pharand J. B., mag. gén. et mfr. de chaussures.

#### CESSIONS

**Plessisville**—Lemieux Arcade, hôtel; ass. 11 déc.

**Québec**—Drolet J. O., nouv.

#### CONCORDATS.

**Québec**—Dion Mde J. B. E., épïc.

#### CURATEURS.

**Québec**—Arcand D. à J. E. Gagnon, bijoutier.

#### DÉCÈS

**Montréal**—Ménard P. B., épïc.

**St-Germain de Grantham**—Champagne Rémi, hôtel.

#### DISSOLUTIONS DE SOCIÉTÉS

**Cowansville**—Buzzell Nelson & Co., quincaillerie.

**Montréal**—Moulin à Café et d'Epices National.

**Québec**—Sewell et Bridden, agents d'assurance.

#### EN DIFFICULTÉS

**Montréal**—Lapointe Arthur, hôtel. Burke Wm., épïc.

#### FONDS À VENDRE

**Montréal**—Corcoran James, chaussures, 6 déc.

Bergeron Frères, épïc., 6 déc.

McPherson Geo., chaussures, 7 déc.

#### FONDS VENDUS

**Buckingham**—Walker Mining Co.

**Hull**—McLarty Daniel, mfr. de confiserie.

Moody Maud, hôtel.

**Montréal**—Fortin E. & Co., restaurant.

Legault Alfred, épïc.

Montreuil Glove Co.

Beaudoin Nap., hôtelier.

Granger W., quincaillerie; les dettes de livres seulement.

#### NOUVEAUX ÉTABLISSEMENTS.

**Hull**—Charron P. H., liqueurs, a ajouté la farine et les grains.

Larose Ferdinand, nouv., a ajouté les épiceries.

Pharand Josaphat, nouv. et hardes.

**Montréal**—Canadian (Th.) Construction Co; Léon Beauchamp et Albert Dupuis.

Collette L. P., restaurant.

Coudon Jos. & Cie, épïc; Jos. Coudon et Adol. Boucher.

Gagnon & Tessier, agents généraux; Chs. E. Gagnon et Jos. A. Tessier.

Parent Aurel & Co., tailleurs; Mde Aurel Parent.

Savage-Arcade, hôtel.

**Québec**—Hogg W. L. & Co., courtiers.

**St-Louis Mile-End**—L. beau A. & Fils, restaurant; Adol. L. beau, sr., et Adol. L. beau, jr.

# Le CHOCOLAT de FRY et le CACAO

ONT FAIT LEUR MARQUE

DANS LE MONDE ENTIER

275 MEDAILLES D'OR ET DIPLOMES

D. MASSON & CIE, Seuls Agents pour la Province de Quebec  
et Agents Conjointes pour les Provinces de l'Ouest

En Déchargement

474 TONNES  
44 TIERCES  
20 QUARTS

Melasse Fajardo Ex Brigantin  
STELLA

NAZ. TURCOTTE & CIE, - - QUEBEC.

**LES MOUTARDES PURES DE DUNN**  
sont fabriquées avec des graines choisies, toutes écorces enlevées. Résultat: un produit d'un goût délicat et d'un piquant excellent, difficile à égaler. Le meilleur article possible. Demandez nos prix.

DUNN'S MUSTARD WORKS, HAMILTON, ONT.

**Vignoble Concordia,**

SANDWICH, Co. ESSEX, Ont.

Nas célèbres Clarets et Sauternes sont en usage dans tout le Dominion, et donnent la plus grande satisfaction. Vin de messe une spécialité. Pour prix et renseignements, s'adresser à

E. GIRARDOT & CO.

Viticulteurs et  
Manufacturiers de Vins Canadiens.

E. GIRARDOT & CO., SANDWICH, ONT.

Le "WALLA GALLA" (Enregistré)

ou Thé de la Croix Rouge

Vendu en paquets, à 40c., 50c. et 60c. par livre.

**Clubhouse** (Enregistré)

Vendu en Canistres de 2 livres et en boîtes de ferblanc de 50 et 100 livres. Ce sont les thés les plus choisis qu'il y ait au Canada. Tous les épiciers trouveront leur profit à les vendre.

Empaquetés et mélangés par

The Cowan, Ramsay Co. Ltd., Toronto.

La Grande Popularité des

CACAO et de CHOCOLAT Gowan

Est due à sa pureté absolue et à son excellence.

Ils devraient se trouver dans toutes les maisons. Chaque épicier du Dominion devrait les avoir en magasin.

DEPOT DE GROS :

454, St-Paul - - Montréal.

NOS PRIX COURANTS

Nos Prix Courants sont revêtus chaque semaine. Ces prix nous sont fournis par les meilleures maisons dans chaque ligne; ils sont pour les qualités et les quantités qu'on désire. Les prix sont en dollars et cents, sauf indication contraire. Les transactions entre le marchand de détail, aux termes et avec l'escompte ordinaire. Lorsqu'il y a un accord quel qu'il soit, il en est fait mention. On peut généralement acheter à meilleur marché en prenant de fortes quantités et au comptant. Tous les prix sont pour le marché, en général, et aucune maison ou manufacture n'a le pouvoir de les changer à son avantage, sauf pour ses propres marchandises qui sont alors cotées sous son propre nom et sa propre responsabilité. La Rédaction se réserve le droit de refuser ce privilège à quiconque en abuserait pour tromper le public.

PRIX COURANTS.—MONTREAL, 30 NOV. 1899.

| Allumettes.    |             | Bières. |          | Cacaos.                             |      | Cafés.                                |              | Cires. |                                       | F. F. Dailley Co. |      | Fotted Meats. |        | Ham. |              | Lunch Tongue. |      | Mulligatawny.             |             | Pint. |                   | Quarts. |      | Légumes.       |         |      |                        |      |      |
|----------------|-------------|---------|----------|-------------------------------------|------|---------------------------------------|--------------|--------|---------------------------------------|-------------------|------|---------------|--------|------|--------------|---------------|------|---------------------------|-------------|-------|-------------------|---------|------|----------------|---------|------|------------------------|------|------|
| Telegraph..... | la caisse.. | 3 90    | qts      | Concentré 1/2, 1 lb. boîte de 1 dz. | 2 40 | English Army.....                     | case 1/2 gr. | 9 00   | English Army.....                     | case 1/2 gr.      | 9 00 | Ham.....      | la dz. | 50   | Chicken..... | la dz.        | 1 00 | Chicken Ham & Tongue..... | 1/2 la doz. | 1 00  | Mulligatawny..... | Pint.   | 1 10 | Vegetable..... | Quarts. | 2 20 | Asperges 4 lbs.....    | dz.  | 0 00 |
| Telephone..... | "           | 3 75    | 2 55     | Homœopathique 1/2, 1 lb. 12 lbs.    | 0 33 | No 2 Spanish.....                     | "            | 4 50   | No 2 Spanish.....                     | "                 | 4 50 | Ham.....      | la dz. | 50   | Chicken..... | la dz.        | 1 00 | Chicken Ham & Tongue..... | 1/2 la doz. | 1 00  | Mulligatawny..... | Pint.   | 1 10 | Vegetable..... | Quarts. | 2 20 | Baked Beans 3 lbs..... | "    | 1 00 |
| Telegraph..... | "           | 3 60    | 1 57 1/2 | Guinness' Stout.                    | 1 50 | No 3 ".....                           | "            | 7 20   | No 3 ".....                           | "                 | 7 20 | Ham.....      | la dz. | 50   | Chicken..... | la dz.        | 1 00 | Chicken Ham & Tongue..... | 1/2 la doz. | 1 00  | Mulligatawny..... | Pint.   | 1 10 | Vegetable..... | Quarts. | 2 20 | Bébé d'Inde.....       | "    | 0 00 |
| Telegraph..... | "           | 3 75    | 2 52 1/2 | Head Bros. Dog's Head.....          | 1 50 | No 10 ".....                          | "            | 9 00   | No 10 ".....                          | "                 | 9 00 | Ham.....      | la dz. | 50   | Chicken..... | la dz.        | 1 00 | Chicken Ham & Tongue..... | 1/2 la doz. | 1 00  | Mulligatawny..... | Pint.   | 1 10 | Vegetable..... | Quarts. | 2 20 | Champignons.....       | bte. | 0 14 |
| Telegraph..... | "           | 3 60    | 1 50     | Guinness' Stout.                    | 1 50 | Yucan Oil.....                        | sec 1 doz.   | 2 70   | Yucan Oil.....                        | sec 1 doz.        | 2 70 | Ham.....      | la dz. | 50   | Chicken..... | la dz.        | 1 00 | Chicken Ham & Tongue..... | 1/2 la doz. | 1 00  | Mulligatawny..... | Pint.   | 1 10 | Vegetable..... | Quarts. | 2 20 | Asperges 4 lbs.....    | dz.  | 0 00 |
| Telegraph..... | "           | 3 75    | 1 50     | Head Bros. Dog's Head.....          | 1 50 | N. Y. Dressing.....                   | "            | 1 00   | N. Y. Dressing.....                   | "                 | 1 00 | Ham.....      | la dz. | 50   | Chicken..... | la dz.        | 1 00 | Chicken Ham & Tongue..... | 1/2 la doz. | 1 00  | Mulligatawny..... | Pint.   | 1 10 | Vegetable..... | Quarts. | 2 20 | Baked Beans 3 lbs..... | "    | 1 00 |
| Telegraph..... | "           | 3 60    | 1 50     | Guinness' Stout.                    | 1 50 | Crescent Ladies Dressing.....         | "            | 1 75   | Crescent Ladies Dressing.....         | "                 | 1 75 | Ham.....      | la dz. | 50   | Chicken..... | la dz.        | 1 00 | Chicken Ham & Tongue..... | 1/2 la doz. | 1 00  | Mulligatawny..... | Pint.   | 1 10 | Vegetable..... | Quarts. | 2 20 | Bébé d'Inde.....       | "    | 0 00 |
| Telegraph..... | "           | 3 75    | 1 50     | Head Bros. Dog's Head.....          | 1 50 | Spanish Satin Goss.....               | "            | 2 00   | Spanish Satin Goss.....               | "                 | 2 00 | Ham.....      | la dz. | 50   | Chicken..... | la dz.        | 1 00 | Chicken Ham & Tongue..... | 1/2 la doz. | 1 00  | Mulligatawny..... | Pint.   | 1 10 | Vegetable..... | Quarts. | 2 20 | Champignons.....       | bte. | 0 14 |
| Telegraph..... | "           | 3 60    | 1 50     | Guinness' Stout.                    | 1 50 | Spanish Glycerine Oil.....            | "            | 2 00   | Spanish Glycerine Oil.....            | "                 | 2 00 | Ham.....      | la dz. | 50   | Chicken..... | la dz.        | 1 00 | Chicken Ham & Tongue..... | 1/2 la doz. | 1 00  | Mulligatawny..... | Pint.   | 1 10 | Vegetable..... | Quarts. | 2 20 | Asperges 4 lbs.....    | dz.  | 0 00 |
| Telegraph..... | "           | 3 75    | 1 50     | Head Bros. Dog's Head.....          | 1 50 | Tablettes de Gelées 13 var.....       | pta.         | 1 20   | Tablettes de Gelées 13 var.....       | pta.              | 1 20 | Ham.....      | la dz. | 50   | Chicken..... | la dz.        | 1 00 | Chicken Ham & Tongue..... | 1/2 la doz. | 1 00  | Mulligatawny..... | Pint.   | 1 10 | Vegetable..... | Quarts. | 2 20 | Baked Beans 3 lbs..... | "    | 1 00 |
| Telegraph..... | "           | 3 60    | 1 50     | Guinness' Stout.                    | 1 50 | Conserves alimentaires.               |              |        | Conserves alimentaires.               |                   |      | Ham.....      | la dz. | 50   | Chicken..... | la dz.        | 1 00 | Chicken Ham & Tongue..... | 1/2 la doz. | 1 00  | Mulligatawny..... | Pint.   | 1 10 | Vegetable..... | Quarts. | 2 20 | Bébé d'Inde.....       | "    | 0 00 |
| Telegraph..... | "           | 3 75    | 1 50     | Head Bros. Dog's Head.....          | 1 50 | Spécialités de W. Clark.              |              |        | Spécialités de W. Clark.              |                   |      | Ham.....      | la dz. | 50   | Chicken..... | la dz.        | 1 00 | Chicken Ham & Tongue..... | 1/2 la doz. | 1 00  | Mulligatawny..... | Pint.   | 1 10 | Vegetable..... | Quarts. | 2 20 | Champignons.....       | bte. | 0 14 |
| Telegraph..... | "           | 3 60    | 1 50     | Guinness' Stout.                    | 1 50 | Compressed Corned Beef 1s. la dz.     | \$1 50       |        | Compressed Corned Beef 1s. la dz.     | \$1 50            |      | Ham.....      | la dz. | 50   | Chicken..... | la dz.        | 1 00 | Chicken Ham & Tongue..... | 1/2 la doz. | 1 00  | Mulligatawny..... | Pint.   | 1 10 | Vegetable..... | Quarts. | 2 20 | Asperges 4 lbs.....    | dz.  | 0 00 |
| Telegraph..... | "           | 3 75    | 1 50     | Head Bros. Dog's Head.....          | 1 50 | Ready Lunch Beef.....                 | 1 55         |        | Ready Lunch Beef.....                 | 1 55              |      | Ham.....      | la dz. | 50   | Chicken..... | la dz.        | 1 00 | Chicken Ham & Tongue..... | 1/2 la doz. | 1 00  | Mulligatawny..... | Pint.   | 1 10 | Vegetable..... | Quarts. | 2 20 | Baked Beans 3 lbs..... | "    | 1 00 |
| Telegraph..... | "           | 3 60    | 1 50     | Guinness' Stout.                    | 1 50 | Guerra Sausage.....                   | 1 65         |        | Guerra Sausage.....                   | 1 65              |      | Ham.....      | la dz. | 50   | Chicken..... | la dz.        | 1 00 | Chicken Ham & Tongue..... | 1/2 la doz. | 1 00  | Mulligatawny..... | Pint.   | 1 10 | Vegetable..... | Quarts. | 2 20 | Bébé d'Inde.....       | "    | 0 00 |
| Telegraph..... | "           | 3 75    | 1 50     | Head Bros. Dog's Head.....          | 1 50 | Cambridge.....                        | 2 25         |        | Cambridge.....                        | 2 25              |      | Ham.....      | la dz. | 50   | Chicken..... | la dz.        | 1 00 | Chicken Ham & Tongue..... | 1/2 la doz. | 1 00  | Mulligatawny..... | Pint.   | 1 10 | Vegetable..... | Quarts. | 2 20 | Champignons.....       | bte. | 0 14 |
| Telegraph..... | "           | 3 60    | 1 50     | Guinness' Stout.                    | 1 50 | Yorkshire Brawn.....                  | 2 25         |        | Yorkshire Brawn.....                  | 2 25              |      | Ham.....      | la dz. | 50   | Chicken..... | la dz.        | 1 00 | Chicken Ham & Tongue..... | 1/2 la doz. | 1 00  | Mulligatawny..... | Pint.   | 1 10 | Vegetable..... | Quarts. | 2 20 | Asperges 4 lbs.....    | dz.  | 0 00 |
| Telegraph..... | "           | 3 75    | 1 50     | Head Bros. Dog's Head.....          | 1 50 | Boneless Pigs Feet.....               | 1 75         |        | Boneless Pigs Feet.....               | 1 75              |      | Ham.....      | la dz. | 50   | Chicken..... | la dz.        | 1 00 | Chicken Ham & Tongue..... | 1/2 la doz. | 1 00  | Mulligatawny..... | Pint.   | 1 10 | Vegetable..... | Quarts. | 2 20 | Baked Beans 3 lbs..... | "    | 1 00 |
| Telegraph..... | "           | 3 60    | 1 50     | Guinness' Stout.                    | 1 50 | White Icing.....                      | 1 75         |        | White Icing.....                      | 1 75              |      | Ham.....      | la dz. | 50   | Chicken..... | la dz.        | 1 00 | Chicken Ham & Tongue..... | 1/2 la doz. | 1 00  | Mulligatawny..... | Pint.   | 1 10 | Vegetable..... | Quarts. | 2 20 | Bébé d'Inde.....       | "    | 0 00 |
| Telegraph..... | "           | 3 75    | 1 50     | Head Bros. Dog's Head.....          | 1 50 | Chocolate Fry.                        |              |        | Chocolate Fry.                        |                   |      | Ham.....      | la dz. | 50   | Chicken..... | la dz.        | 1 00 | Chicken Ham & Tongue..... | 1/2 la doz. | 1 00  | Mulligatawny..... | Pint.   | 1 10 | Vegetable..... | Quarts. | 2 20 | Champignons.....       | bte. | 0 14 |
| Telegraph..... | "           | 3 60    | 1 50     | Guinness' Stout.                    | 1 50 | Caracas 1/2 boîte de 6 lb.....        | 0 42         |        | Caracas 1/2 boîte de 6 lb.....        | 0 42              |      | Ham.....      | la dz. | 50   | Chicken..... | la dz.        | 1 00 | Chicken Ham & Tongue..... | 1/2 la doz. | 1 00  | Mulligatawny..... | Pint.   | 1 10 | Vegetable..... | Quarts. | 2 20 | Asperges 4 lbs.....    | dz.  | 0 00 |
| Telegraph..... | "           | 3 75    | 1 50     | Head Bros. Dog's Head.....          | 1 50 | Diamond 1/2 et 1/2 boîte de 6 lb..... | 0 24         |        | Diamond 1/2 et 1/2 boîte de 6 lb..... | 0 24              |      | Ham.....      | la dz. | 50   | Chicken..... | la dz.        | 1 00 | Chicken Ham & Tongue..... | 1/2 la doz. | 1 00  | Mulligatawny..... | Pint.   | 1 10 | Vegetable..... | Quarts. | 2 20 | Baked Beans 3 lbs..... | "    | 1 00 |
| Telegraph..... | "           | 3 60    | 1 50     | Guinness' Stout.                    | 1 50 | Gold Medal (sucré) de 6 lb.....       | 0 24         |        | Gold Medal (sucré) de 6 lb.....       | 0 24              |      | Ham.....      | la dz. | 50   | Chicken..... | la dz.        | 1 00 | Chicken Ham & Tongue..... | 1/2 la doz. | 1 00  | Mulligatawny..... | Pint.   | 1 10 | Vegetable..... | Quarts. | 2 20 | Bébé d'Inde.....       | "    | 0 00 |
| Telegraph..... | "           | 3 75    | 1 50     | Head Bros. Dog's Head.....          | 1 50 | Monogram 1/2, 5 div.....              | 0 42         |        | Monogram 1/2, 5 div.....              | 0 42              |      | Ham.....      | la dz. | 50   | Chicken..... | la dz.        | 1 00 | Chicken Ham & Tongue..... | 1/2 la doz. | 1 00  | Mulligatawny..... | Pint.   | 1 10 | Vegetable..... | Quarts. | 2 20 | Champignons.....       | bte. | 0 14 |
| Telegraph..... | "           | 3 60    | 1 50     | Guinness' Stout.                    | 1 50 | Pur non sucré 1/2                     | 0 42         |        | Pur non sucré 1/2                     | 0 42              |      | Ham.....      | la dz. | 50   | Chicken..... | la dz.        | 1 00 | Chicken Ham & Tongue..... | 1/2 la doz. | 1 00  | Mulligatawny..... | Pint.   | 1 10 | Vegetable..... | Quarts. | 2 20 | Asperges 4 lbs.....    | dz.  | 0 00 |
| Telegraph..... | "           | 3 75    | 1 50     | Head Bros. Dog's Head.....          | 1 50 | Vanille 1/2                           | 0 42         |        | Vanille 1/2                           | 0 42              |      | Ham.....      | la dz. | 50   | Chicken..... | la dz.        | 1 00 | Chicken Ham & Tongue..... | 1/2 la doz. | 1 00  | Mulligatawny..... | Pint.   | 1 10 | Vegetable..... | Quarts. | 2 20 | Baked Beans 3 lbs..... | "    | 1 00 |
| Telegraph..... | "           | 3 60    | 1 50     | Guinness' Stout.                    | 1 50 | Chocolats Couzan.                     |              |        | Chocolats Couzan.                     |                   |      | Ham.....      | la dz. | 50   | Chicken..... | la dz.        | 1 00 | Chicken Ham & Tongue..... | 1/2 la doz. | 1 00  | Mulligatawny..... | Pint.   | 1 10 | Vegetable..... | Quarts. | 2 20 | Bébé d'Inde.....       | "    | 0 00 |
| Telegraph..... | "           | 3 75    | 1 50     | Head Bros. Dog's Head.....          | 1 50 | French Diamond 6 div. 12 lbs. lb.     | 0 23         |        | French Diamond 6 div. 12 lbs. lb.     | 0 23              |      | Ham.....      | la dz. | 50   | Chicken..... | la dz.        | 1 00 | Chicken Ham & Tongue..... | 1/2 la doz. | 1 00  | Mulligatawny..... | Pint.   | 1 10 | Vegetable..... | Quarts. | 2 20 | Champignons.....       | bte. | 0 14 |
| Telegraph..... | "           | 3 60    | 1 50     | Guinness' Stout.                    | 1 50 | Queen's dessert, 1/2 et 1/2.....      | 0 40         |        | Queen's dessert, 1/2 et 1/2.....      | 0 40              |      | Ham.....      | la dz. | 50   | Chicken..... | la dz.        | 1 00 | Chicken Ham & Tongue..... | 1/2 la doz. | 1 00  | Mulligatawny..... | Pint.   | 1 10 | Vegetable..... | Quarts. | 2 20 | Asperges 4 lbs.....    | dz.  | 0 00 |
| Telegraph..... | "           | 3 75    | 1 50     | Head Bros. Dog's Head.....          | 1 50 | Mexican Vanilla, 1/2 et 1/2.....      | 0 32         |        | Mexican Vanilla, 1/2 et 1/2.....      | 0 32              |      | Ham.....      | la dz. | 50   | Chicken..... | la dz.        | 1 00 | Chicken Ham & Tongue..... | 1/2 la doz. | 1 00  | Mulligatawny..... | Pint.   | 1 10 | Vegetable..... | Quarts. | 2 20 | Baked Beans 3 lbs..... | "    | 1 00 |
| Telegraph..... | "           | 3 60    | 1 50     | Guinness' Stout.                    | 1 50 | Parisien, marc. 1/2.....              | 0 30         |        | Parisien, marc. 1/2.....              | 0 30              |      | Ham.....      | la dz. | 50   | Chicken..... | la dz.        | 1 00 | Chicken Ham & Tongue..... | 1/2 la doz. | 1 00  | Mulligatawny..... | Pint.   | 1 10 | Vegetable..... | Quarts. | 2 20 | Bébé d'Inde.....       | "    | 0 00 |
| Telegraph..... | "           | 3 75    | 1 50     | Head Bros. Dog's Head.....          | 1 50 | Royal Navy, 1/2 et 1/2.....           | 0 30         |        | Royal Navy, 1/2 et 1/2.....           | 0 30              |      | Ham.....      | la dz. | 50   | Chicken..... | la dz.        | 1 00 | Chicken Ham & Tongue..... | 1/2 la doz. | 1 00  | Mulligatawny..... | Pint.   | 1 10 | Vegetable..... | Quarts. | 2 20 | Champignons.....       | bte. | 0 14 |
| Telegraph..... | "           | 3 60    | 1 50     | Guinness' Stout.                    | 1 50 | Chocolate icing pa.....               | 1 15         |        | Chocolate icing pa.....               | 1 15              |      | Ham.....      | la dz. | 50   | Chicken..... | la dz.        | 1 00 | Chicken Ham & Tongue..... | 1/2 la doz. | 1 00  | Mulligatawny..... | Pint.   | 1 10 | Vegetable..... | Quarts. | 2 20 | Asperges 4 lbs.....    | dz.  | 0 00 |
| Telegraph..... | "           | 3 75    | 1 50     | Head Bros. Dog's Head.....          | 1 50 | Pearl Pink Icing.....                 | 1 25         |        | Pearl Pink Icing.....                 | 1 25              |      | Ham.....      | la dz. | 50   | Chicken..... | la dz.        | 1 00 | Chicken Ham & Tongue..... | 1/2 la doz. | 1 00  | Mulligatawny..... | Pint.   | 1 10 | Vegetable..... | Quarts. | 2 20 | Baked Beans 3 lbs..... | "    | 1 00 |
| Telegraph..... | "           | 3 60    | 1 50     | Guinness' Stout.                    | 1 50 | White Icing.....                      | 1 75         |        | White Icing.....                      | 1 75              |      | Ham.....      | la dz. | 50   | Chicken..... | la dz.        | 1 00 | Chicken Ham & Tongue..... | 1/2 la doz. | 1 00  | Mulligatawny..... | Pint.   | 1 10 | Vegetable..... | Quarts. | 2 20 | Bébé d'Inde.....       | "    | 0 00 |
| Telegraph..... | "           | 3 75    | 1 50     | Head Bros. Dog's Head.....          | 1 50 | Articles divers.                      |              |        | Articles divers.                      |                   |      | Ham.....      | la dz. | 50   | Chicken..... | la dz.        | 1 00 | Chicken Ham & Tongue..... | 1/2 la doz. | 1 00  | Mulligatawny..... | Pint.   | 1 10 | Vegetable..... | Quarts. | 2 20 | Champignons.....       | bte. | 0 14 |
| Telegraph..... | "           | 3 60    | 1 50     | Guinness' Stout.                    | 1 50 | Bien Parisien.....                    | 0 12         |        | Bien Parisien.....                    | 0 12              |      | Ham.....      | la dz. | 50   | Chicken..... | la dz.        | 1 00 | Chicken Ham & Tongue..... | 1/2 la doz. | 1 00  | Mulligatawny..... | Pint.   | 1 10 | Vegetable..... | Quarts. | 2 20 | Asperges 4 lbs.....    | dz.  | 0 00 |
| Telegraph..... | "           | 3 75    | 1 50     | Head Bros. Dog's Head.....          | 1 50 | Bouquets courus.....                  | 0 13         |        | Bouquets courus.....                  | 0 13              |      | Ham.....      | la dz. | 50   | Chicken..... | la dz.        | 1 00 | Chicken Ham & Tongue..... | 1/2 la doz. | 1 00  | Mulligatawny..... | Pint.   | 1 10 | Vegetable..... | Quarts. | 2 20 | Baked Beans 3 lbs..... | "    | 1 00 |
| Telegraph..... | "           | 3 60    | 1 50     | Guinness' Stout.                    | 1 50 | Bouquets courus.....                  | 0 35         |        | Bouquets courus.....                  | 0 35              |      | Ham.....      | la dz. | 50   | Chicken..... | la dz.        | 1 00 | Chicken Ham & Tongue..... | 1/2 la doz. | 1 00  | Mulligatawny..... | Pint.   | 1 10 | Vegetable..... | Quarts. | 2 20 | Bébé d'Inde.....       | "    | 0 00 |
| Telegraph..... | "           | 3 75    | 1 50     | Head Bros. Dog's Head.....          | 1 50 | Bouquets courus.....                  | 0 37 1/2     |        | Bouquets courus.....                  | 0 37 1/2          |      | Ham.....      | la dz. | 50   | Chicken..... | la dz.        | 1 00 | Chicken Ham & Tongue..... | 1/2 la doz. | 1 00  | Mulligatawny..... | Pint.   | 1 10 | Vegetable..... | Quarts. | 2 20 | Champignons.....       | bte. | 0 14 |
| Telegraph..... | "           | 3 60    | 1 50     | Guinness' Stout.                    | 1 50 | Bouquets courus.....                  | 0 37 1/2     |        | Bouquets courus.....                  | 0 37 1/2          |      | Ham.....      | la dz. | 50   | Chicken..... | la dz.        | 1 0  |                           |             |       |                   |         |      |                |         |      |                        |      |      |

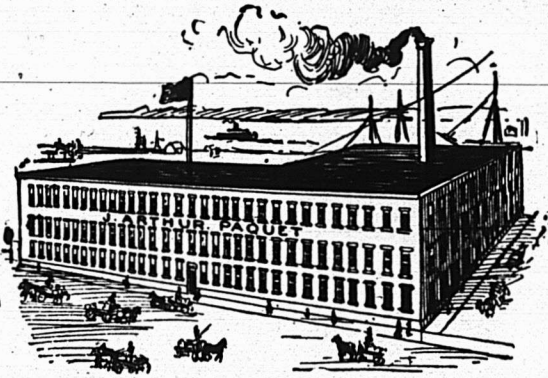

**LES MEILLEURES VALEURS  
AUX PLUS BAS PRIX.**

Fourrures, Gants, Mitaines,  
Souliers-mous, Raquettes, Calottes,  
Chapeaux: Paille et F. ntre.

**J. ARTHUR PAQUET**

Pointe-aux-Lièvres, Q<sup>E</sup>BEC.

SALLES D'ÉCHANTILLONS:

5, Carré Victoria, Montréal. 52, rue  
Bay, Toronto.—Rue Main, Winnipeg.  
838, rue Hasting, Vancouver.

**The Canada Sugar Refining Co.**

**MONTREAL.**

**Limited**

Manufacturiers de Sucres Raffinés  
de la Célèbre Marque

**REDPATH**

De qualité et pureté les plus hautes, d'après les derniers procédés  
et les machines nouvelles qui n'ont de supériorité nulle part.

**SUCRES EN MORCEAUX.**—Boîtes de 50 et 100 lbs.

**GRANULÉ "CROWN."**—Marque spéciale, la plus belle qu'on puisse produire.

**EXTRA GRANULÉ.**—Qualité très supérieure.

**SUCRES "CRÈME."**—Non séché.

**SUCRES JAUNES.**—De tous les grades.

**SIROPS.**—De toutes qualités, en barils et demi barils.

**Seuls fabricants de Sirops fins en canistres de 2 lbs. et de 8 lbs.**



LE MEILLEUR DES SAVONS DE BUANDERIE



UN SAVON PUR  
A PRIX MODÉRÉ

LE  
**SAVON  
ECLIPSE**

SON EMPLOI  
DONNE TOUJOURS SATISFACTION



FABRIQUÉ PAR

JOHN TAYLOR & C<sup>IE</sup>

TORONTO.









A. BLONDIN

Appareils de Chauffage à Eau chaude, à Vapeur, Haute et Basse Pression.  
Buanderies et Cuisines à Vapeur.  
Devis et Prix fournis sur demande.  
Ouvrage garanti. Prix raisonnables.

ECRIVEZ-NOUS.  
**A. BLONDIN & CIE.**

PLOMBIERS  
SAINT-HYACINTHE, P.Q.



O. DAOUST

**LES CHEVEUX GRIS...**

reprennent la couleur noire de la jeunesse et acquièrent avec le

**“ Restaurateur de Robson ”**

une souplesse et un lustre absolument incomparables.

EN VENTE PARTOUT, 50c LA BOUTEILLE.

**J. T. GAUDET, PROP., JOLIETTE, P. Q.**

**Faites de l'Argent...**

En vendant les meilleures bières de la ville.

**ALES PASTEURISÉS DE EKER - PORTER, LAGER DE MILWAUKEE**

Se conservent fraîches et pétillantes pendant des mois et se vendent bien. Bouteilles, quarts et barils délivrés dans l'espace d'une heure.

Toujours Tél. East 172.

**JNO BROADHURST & Co., 708 rue St-Laurent**

AGENT POUR LA VENTE.

**AUGMENTEZ VOTRE COMMERCE**

GOLD FIELD  
G. & A.  
ROSY VIEW  
TIP TOP

EN VENDANT LES CELEBRES CIGARES



MANUFACTURÉS PAR

MANILA ROSE  
SWEET HEARTS  
ALFIO  
DOUBLE LUCK

**SAUCIER & FRERE,**

Essai Sollicité.

Pont Maskinongé, Qué



**PARK, BLACKWELL & CO., Ltd.,**

**MARCHANDS DE PROVISIONS EN GROS,**

Empaqueurs de Lard  
et de Viandes de Bœuf.

**Toronto, Ont.**

Faites l'essai d'un baril échantillon de nos JAMBONS FUMES et DOUX aînés que notre BACON pour le déjeuner. Ce qu'il y a de plus délicieux et appétissant

**A. W. OSGOOD, représentant, 15 rue de l'Hôpital, Montréal**

Farines préparées.

|                           |       |
|---------------------------|-------|
| Farine préparée, Brodie   | 2 20  |
| XXX, 6 lbs.               | 3 15  |
| superb 6 "                | 2 10  |
| 10 "                      | 1 10  |
| 24 Flasks avec verres.    | 2 15  |
| 48 1/2 Flasks avec verre. | 3 50  |
| quarts.                   | 4 00  |
| Octaves.                  | 4 25  |
| Hennessy * pintes.        | 13 00 |
| *** chopines.             | 14 25 |
| *** pintes.               | 14 75 |
| V.O. pintes.              | 17 25 |
| Martel * pintes.          | 12 50 |
| *** chopines.             | 17 00 |
| V.O. pintes.              | 17 00 |
| V.S.O. F. pintes.         | 18 50 |

F. F. Dalley Co.

|                                        |      |
|----------------------------------------|------|
| Buckwheat, pac. 2 1/2 lbs, case 3 doz. | 1 20 |
| Pancake.                               | 1 20 |
| Tea Biscuit.                           | 1 20 |
| Graham Flour.                          | 1 20 |
| Bread & Pastry.                        | 1 20 |

Huiles et graisses.

HUILES.

|                                  |          |
|----------------------------------|----------|
| Huile de morue, T. N., gal.      | 0 35     |
| " loup-marin raffi.              | 0 40     |
| " paille.                        | 0 35     |
| Huile de lard, extra gal.        | 0 65     |
| " No 1.                          | 0 60     |
| " d'olive p. mach.               | 0 90     |
| " à salade.                      | 0 95     |
| " d'olive à lampion.             | 1 25     |
| " de marseillon.                 | 1 30     |
| " de pétrole, par quart.         | 0 50     |
| " de pétrole, par quart.         | 0 17 1/2 |
| Acmé Imperial.                   | 0 00     |
| Huile Américaine par quart.      | 0 00     |
| Water White.                     | 0 00     |
| Pratt's Astral.                  | 0 21 1/2 |
| Huile d'olive Barton et Guestier | 8 50     |
| " cailles                        | 1 15     |
| " de fole de m. Nor. gal.        | 1 10     |
| " T.N.                           | 0 80     |
| " de castor "E. I." lb.          | 0 08     |
| " franc. qt. lb.                 | 0 05 1/2 |
| " franc. cas. 0 09               | 0 10     |

Spécialités de Lazenby.

|                        |      |
|------------------------|------|
| Huile à salade.        | 1 40 |
| "                      | 2 75 |
| "                      | 3 50 |
| Crème à salade petite. | 2 00 |
| " grande.              | 3 75 |

Fruits verts.

|                           |      |
|---------------------------|------|
| Ananas, pièce.            | 0 00 |
| Attoas.                   | 0 50 |
| Banane.                   | 2 00 |
| regime                    | 3 00 |
| Banane.                   | 1 75 |
| regime                    | 6 00 |
| Banane.                   | 2 80 |
| regime                    | 3 00 |
| Oranges Valencia (420).   | 0 00 |
| " (714).                  | 0 00 |
| " (128).                  | 0 00 |
| " (160).                  | 0 00 |
| " (200).                  | 0 00 |
| Citrons Messina.          | 6 50 |
| " caisse.                 | 3 00 |
| " Malaga, bis 70 dz.      | 0 00 |
| " 30 dz.                  | 0 00 |
| Oignons rouges.           | 0 00 |
| " baril.                  | 0 00 |
| " jaunes.                 | 0 00 |
| " d'Égypte, 112 lbs       | 0 00 |
| Oignons d'Espagne, boîte. | 0 65 |
| Noix de coco, par 100.    | 3 25 |

Grains et Farines.

GRAINS.

|                              |          |
|------------------------------|----------|
| Blé roux d'hiver Can. No 2.  | 0 00     |
| Blé blanc d'hiver Can. No 2. | 0 00     |
| Blé du Manitoba No 1 dur.    | 0 80     |
| " No 2.                      | 0 00     |
| Riz du Nord No 1.            | 0 39     |
| " No 2.                      | 0 33 1/2 |
| Riz de Bianco No 2.          | 0 45     |
| Riz du Mexicain.             | 0 43     |
| Orge, 48 lbs américain.      | 0 52     |
| Pois No 2 ordinaire, 60 lbs. | 0 62     |
| Sarrasin, 48 "               | 0 00     |
| Séigle, 58 "                 | 0 58     |

FARINES.

|                             |      |
|-----------------------------|------|
| Patente d'hiver.            | 3 70 |
| Patente du printemps.       | 3 90 |
| Straight roller.            | 3 40 |
| Force de boulder, six.      | 3 60 |
| Force du Manitoba, secondes | 3 20 |

FARINES D'AVOINE.

|               |      |
|---------------|------|
| Avoine roulée | 3 60 |
| "             | 3 70 |
| "             | 1 75 |
| "             | 1 80 |

ISSUES DE BLE

|                             |       |
|-----------------------------|-------|
| Sen d'Ontario, au char, ton | 15 00 |
| " de Manitoa.               | 1 00  |
| " char                      | 16 00 |
| Grn de Manitoa.             | 18 00 |
| " d'Ontario.                | 17 00 |
| Moulée                      | 17 50 |
| "                           | 23 00 |

Liqueurs et spiritueux.

|                           |              |
|---------------------------|--------------|
| Brandes (droits payés)    | à la caisse. |
| Sorin.—Carte bien.        | \$ 8 50      |
| Carte rouge.              | 9 50         |
| Carte d'or.               | 11 00        |
| 24 Flasks avec verres.    | 9 00         |
| 48 1/2 Flasks avec verre. | 10 00        |
| quarts.                   | 4 00         |
| Octaves.                  | 4 25         |
| Hennessy * pintes.        | 13 00        |
| *** chopines.             | 14 25        |
| *** pintes.               | 14 75        |
| V.O. pintes.              | 17 25        |
| Martel * pintes.          | 12 50        |
| *** chopines.             | 17 00        |
| V.O. pintes.              | 17 00        |
| V.S.O. F. pintes.         | 18 50        |

Par lot de 10 caisses assorties ou non, 25c de moins par caisse.  
F. O. B. Montréal, net 30 jours ou 1 1/2 10 jours.

|                          |       |
|--------------------------|-------|
| Boutelleau & Co., F. F.  | 9 1   |
| " O. B.                  | 12 00 |
| " V. O. B.               | 14 00 |
| " X. V. O. B.            | 18 00 |
| 1824.                    | 21 00 |
| Ph. Richard, S. C.       | 22 50 |
| " V. S. O. F.            | 12 00 |
| " V. S. O. F.            | 12 00 |
| " V. O.                  | 18 50 |
| " V. O.                  | 8 50  |
| Couturier.               | 8 00  |
| flasks.                  | 6 00  |
| Marlon.                  | 7 00  |
| flasks.                  | 10 00 |
| Rivière-Gardat.          | 17 00 |
| Optima.                  | 9 25  |
| Bisquit Dubouché.        | 12 25 |
| Renaud & Cie.            | 9 00  |
| E. Puet *                | 12 75 |
| "                        | 1 50  |
| "                        | 1 50  |
| " V. O. P.               | 16 25 |
| " V. S. O. P.            | 20 25 |
| " V. S. O. P.            | 24 25 |
| " 1850.                  | 26 25 |
| " 1840.                  | 30 25 |
| J. Borlante *            | 6 75  |
| au gallon.               | 5 75  |
| Fine Champagne.          | 3 45  |
| Ph. Richard, V. S. O. F. | 3 50  |
| Couturier.               | 3 80  |
| Marlon.                  | 3 40  |

Whiskey Ecossais.

|                             |       |
|-----------------------------|-------|
| Mullmore.                   | 6 25  |
| flasks.                     | 10 50 |
| Heather Dew.                | 7 00  |
| flasks.                     | 11 25 |
| stone.                      | 12 50 |
| Special Reserve.            | 9 00  |
| "                           | 10 75 |
| Ex. Spc. Liqueur, flacons.  | 12 50 |
| Devar Extra Special.        | 9 25  |
| H. Fairman & Co.            | 8 50  |
| Royal Eagle.                | 8 25  |
| Sheriff's.                  | 10 00 |
| Mackie's R. O. spec.        | 18 00 |
| Islay.                      | 8 25  |
| Glenaloch.                  | 8 75  |
| Glenlivet *                 | 10 00 |
| "                           | 8 75  |
| Cabinet I crown.            | 0 00  |
| " 2.                        | 0 00  |
| Harvey's R. O. S. spec. Hg. | 19 75 |
| Fitz-James S. V. old        | 19 75 |
| Alex. McAlpine old scotch.  | 0 00  |
| Walson old scotch, qts.     | 0 00  |
| Thom & Cameron, pta.        | 0 00  |
| Bernard & Encore.           | 0 00  |
| Bulloch, Lade & Co.         | 8 25  |
| Special blend.              | 9 25  |
| extra special.              | 10 75 |
| " L. Karline.               | 0 00  |
| Usher's special reserve.    | 0 00  |
| " G. O. H.                  | 12 00 |

|                      |             |
|----------------------|-------------|
| Hennessy.            | au gallon.  |
| Mackie's R. O. spec. | 0 00        |
| K. Puet.             | 6 75        |
| J. Borlante.         | 3 65        |
| Rivière-Gardat.      | 0 00        |
| Bisquit-Dubouché.    | 0 00        |
| Renaud & Cie.        | 4 30 @ 4 15 |
| Boutelleau & Co.     | 4 30 @ 4 35 |
| "                    | 3 80 @ 4 60 |

Rhumus

|                           |                 |
|---------------------------|-----------------|
| St-Georges.               | 12 lit.         |
| Chauvet cachet or 12 lit. | 24 1/2 pta imp. |
| " rouge 12 lit.           | 0 00            |
| St-John.                  | 0 00            |
| St-Joseph, Jamaïque.      | 0 00            |
| St-Félix, Martinique.     | 0 00            |
| St-Marc.                  | 0 00            |
| Jamaïque.                 | 4 25            |
| "                         | 6 15            |

à la caisse.

pts

qts

## AUX CERCLES AGRICOLES...

Nous rappelons aux membres des Cercles Agricoles que nous avons en stock un assortiment choisi avec soin de

### Grains et Graines de Semences.

Nous nous ferons un plaisir d'envoyer, sur demande, nos prix et échantillons,

**C. O. GENEST & FILS**  
SHERBROOKE, P. Q.

## Conservez vos Sacs Vides

Ceux qui emploient la **FLEUR PREPAREE "XXX" DE BRODIE**, et qui voudront conserver et nous remettre les sacs vides, recevront les primes suivantes :

**POUR 12 SACS DE 6 LIVRES** Une belle image en couleurs avec splendide cadre doré, 12 x 16 pcs.  
**POUR 24 SACS DE 6 LIVRES** Une image plus grande avec beau cadre doré, 18 x 24 pouces.

NOTE.— Nous n'accepterons que les sacs avec Etiquette Rouge "XXX". On peut envoyer deux sacs de trois livres à la place d'un sac de six livres.

## BRODIE & HARVIE

Bureau : 10 et 12 rue Bleury, MONTREAL.

## EMPOIS CHINOIS

Enregistré le 20 Avril 1899

L'empois supérieur, donne des résultats merveilleux.

GROS :

1094, 1096, rue St-André, Montréal  
TEL. MARCHANDS 1931.



## A. RACINE & CIE

IMPORTATEURS ET JOBBERS

— EN —

Marchandises Sèches

Générales

DE TOUTES SORTES.

340 et 342 Rue St-Paul

— ET —

170 et 191 rue des Commissaires

MONTREAL.

Téléphone 13.

**JOS. AMYOT**  
No 45 rue Dalhousie,

**QUEBEC**

Négociant en Marchandises



Européennes,  
Américaines,  
et...  
Canadiennes.

## J. W. HILL

Propriétaire d'Entrepôts

ENTREPOT, REFRIGERATEUR PUBLIC  
POUR EFFETS PERISSABLES EN  
DOUANE OU LIBRES

Entrepot No 73

Magasin :

Coin des rues  
William et Queen

Bureau :

No 48 rue William  
MONTREAL

## Messieurs les Marchands

Garantissez votre Stock et  
votre safe contre les voleurs.

Une police est émise par

**JEAN CHARLES BRAZIER**

97 Rue St-Jacques, Montréal.

Tel. Bell Main 2784. Chambre 80

## C. A. MARCHAND

IMPRIMEUR ET RELIEUR

No 38, Côte St-Lambert

DEMANDEZ LES PRIX POUR

Impressions de luxe et commerciales.

**TEL.** Bell Main 2935  
des Marchands 968



--- LA ---  
**Société Nationale  
 de Sculpture**

LE PROCHAIN TIRAGE AURA LIEU  
**LE 20 DECEMBRE 1899**  
 au No 175 rue St-Jean, Québec.

**OUVRAGE D'ART**

|               |               |          |
|---------------|---------------|----------|
| 1 Lot.....    | \$10,000..... | \$10,000 |
| 1 Lot.....    | 4,000.....    | 4,000    |
| 1 Lot.....    | 2,000.....    | 2,000    |
| 1 Lot.....    | 1,000.....    | 1,000    |
| 2 Lots.....   | 700.....      | 1,000    |
| 5 Lots.....   | 200.....      | 1,000    |
| 25 Lots.....  | 60.....       | 1,500    |
| 68 Lots.....  | 25.....       | 1,650    |
| 100 Lots..... | 40.....       | 4,000    |
| 200 Lots..... | 20.....       | 4,000    |
| 300 Lots..... | 12.....       | 3,600    |
| 500 Lots..... | 8.....        | 4,000    |

**LOTS APPROXIMATIFS**

|               |           |         |
|---------------|-----------|---------|
| 100 Lots..... | \$20..... | \$2,000 |
| 100 Lots..... | 12.....   | 1,000   |
| 100 Lots..... | 8.....    | 800     |

**LOTS TERMINATIFS**

|               |          |          |
|---------------|----------|----------|
| 999 Lots..... | \$1..... | \$3,996  |
| 999 Lots..... | 4.....   | 3,996    |
| 3,500.....    |          | \$49,742 |

**PRIX DES BILLETS : 25c., 50c. et \$1,00**  
**EN VENTE PARTOUT**

**Chaque Numero du  
 Office Magazine**

A. O. KITTREDGE, F.L.A., C.P.A., Editeur,

contient des informations sur les affaires  
 de bureau

**Valant plusieurs fois son  
 prix annuel.**

Il ne publie que des *articles pratiques* sur des sujets pratiques par des hommes d'affaires pratiques.

**Echantillon Gratuit.**

Publié mensuellement. Abonnement, \$1. par an. Publicité, taux fournis sur demande.

**ACCOUNTS ASSOCIATION, Editeurs.**

**37 Lancashire Building, New-York, N. Y.**

**Almanach Agricole,  
 Commercial et Historique**

**POUR 1900**

Renseignements les plus complets sur l'Eglise du  
 Canada, le Gouvernement, etc., etc.  
**5 Cts l'Exemplaire.**

**Almanach des Familles,**

**POUR 1900**

Belles histoires, légendes, conseils pratiques.  
 En vente chez tous les libraires et principaux marchands. **5 Cts l'Exemplaire.**  
**J. B. Rolland & Fils, Editeurs, rue St-Vincent, Montréal**

**50 YEARS'  
 EXPERIENCE**

**PATENTS**

**TRADE MARKS  
 DESIGNS  
 COPYRIGHTS & C.**

Anyone sending a sketch and description may quickly ascertain our opinion free whether an invention is probably patentable. Communications strictly confidential. Handbook on Patents sent free. Oldest agency for securing patents. Patents taken through Munn & Co. receive special notice, without charge, in the

**Scientific American.**

A handsomely illustrated weekly. Largest circulation of any scientific journal. Terms, \$3 a year: four months, \$1. Sold by all newsdealers.

**MUNN & Co. 361 Broadway, New York**  
 Branch Office, 625 F St., Washington, D. C.

La Célèbre Ecrémeuse Centrifuge "United States."

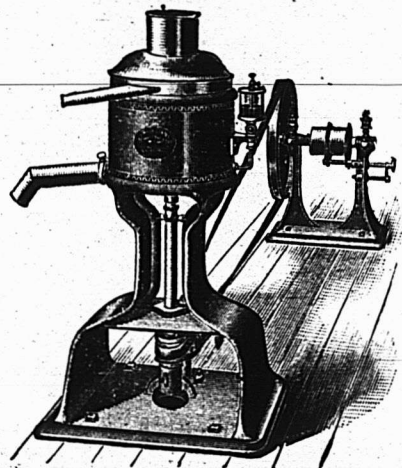

Coupe du Roi et premier prix d'honneur en 1891. à l'Exposition de Gottenburg, en Suisse, la patrie par excellence des écrémeuses centrifuges. Premier prix à l'Exposition de Chicago, en 1892. La plus solide, la plus durable, la meilleure. Toutes les grandeurs et tous les prix depuis \$75.00 à \$625.00.

**AGENT ALFRED TRUDEL, St-Prospier, Co. Champlain**



**A VIS DE FAILLITE**

Dans l'affaire de

**BERGERON FRERE, Epiciers,**

1401 rue Ste-Catherine, Montréal.

Les soussignés vendront à l'encan, au No 69 rue St-Jacques, Montréal,

**Mercredi, le 6 Décembre 1899**

A 11 heures a.m.

l'actif suivant :

|                                                                              |          |
|------------------------------------------------------------------------------|----------|
| 1o Fonds de commerce d'épicerie, vins et liqueurs, d'après l'inventaire..... | \$600 00 |
| Fixtures et ameublement du magasin.....                                      | 100 00   |
| Roulant, cheval et voiture.....                                              | 150 00   |
| Licence.....                                                                 | 275 00   |

2o 4 parts de téléphone des Marchands..... 100 00

3o Dettes de livres suivant liste, environ.... 100 00

Le magasin sera ouvert le 5 décembre.  
Pour tous renseignements s'adresser à**ALEX. DESMARTEAU,**1598 et 1608 rue Notre-Dame,  
Montréal.**MARCOTTE FRERES, Encanteurs.****A VIS DE FAILLITE**

Dans l'affaire de

**E. A. GAUTHIER.**

Papineauville, insolvable.

Les soussignés vendront par encan public

**Jendredi, le 14 Décembre 1899,**

A 11 heures a.m.

à la porte de l'église catholique de Ste-Angélique de Papineauville, la propriété ci-dessous décrite.

La moitié ouest du lot de terre connu d'après les plan at livre de renvoi officiels de la paroisse de Ste-Angélique de Papineauville comme les numéros deux cent cinq et deux cent six, la dite partie de lot de la contenance de soixante pieds de front sur la rue Papineau, par cent vingt pieds de profondeur, avec maison à deux étages lambrisée en brique et ayant un solage en pierre et contenant un magasin et un logement; et autres bâtisses surélevées.

La vente de la propriété sus-décrite sera faite à la charge des hypothèques et servitudes qui peuvent la grèver et en outre des frais de vente, d'après les conditions de vente qui seront alors lues.

Pour plus amples informations s'adresser à

**LAMARCHE et BENOIT,**

Curateurs conjoints.

1709 rue Notre-Dame, Montréal.

**A VIS DE FAILLITE**

Dans l'affaire de

**JAMES CORCORAN,**

2076 rue Notre-Dame, Montréal.

Les soussignés vendront à l'encan, au No 69 rue St. Jacques, Montréal,

**Mercredi, le 6 Décembre 1899**

A 11 heures a.m.

l'actif suivant :

|                                            |            |
|--------------------------------------------|------------|
| Stock de chaussures, d'après l'inventaire. | \$1,400 78 |
| Garnitures du magasin.....                 | 95 60      |
| Loyer du magasin jusqu'au 1er mai 1900..   | 100 00     |
| Créances d'après liste.....                | 356 60     |

\$1,956 98

Conditions comptant. Le magasin sera ouvert le 5 décembre.

† Pour tous renseignements s'adresser à

**ALEX. DESMARTEAU,**

1598 et 1608, rue Notre-Dame, Montréal.

**MARCOTTE FRERES, Encanteurs.****A VIS DE FAILLITE**

Dans l'affaire de

**GEO. McPHERSON,**

Nos 2223 et 2225, rue Ste-Catherine, Montréal.

Les soussignés vendront à l'encan.

**EN BLOC OU EN DETAIL**

à la place d'affaires du sus-dit,

**Jendredi, le 7 Décembre 1899**

à 11 heures a.m.

le fonds de commerce suivant, bien assorti et de premier choix :

|                                                                 |            |
|-----------------------------------------------------------------|------------|
| Chaussures, souliers et claques, etc, d'après l'inventaire..... | \$7,500 00 |
| Loyer du magasin au 1er mai.....                                | 375 00     |
| Fixtures du magasin.....                                        | 350 00     |
| Coffre-fort.....                                                | 150 00     |

Conditions, argent comptant.

Le magasin sera ouvert les 5 et 6 décembre.

Pour toutes autres informations,

S'adresser à

**ALEX. DESMARTEAU,**

Curateur.

1598 et 1608 rue Notre-Dame, Montréal.

**MARCOTTE FRERES,**

Encanteurs.

**LOTS A BATIR**

dans la plus belle et la plus saine partie de la Ville Haute.

**AU GRAND AIR****Pour Résidences Privées****PRIX AVANTAGEUX POUR L'ACQUÉREUR.**

Il y a des lots de toutes grandeurs et à tous prix, au choix de l'acheteur.

**TOUT LE CONFORT DESIRABLE****A. & H. Lionais, Propriétaires, 25 rue St-Gabriel.**





# BREVETS

Si vous voulez faire breveter une invention, écrivez à FETHERSTONHAUGH & CIE, Canada Life Bldg., Montréal.

Bureaux à Toronto, Ottawa et Washington, D. C.

## FAUCHER & Fils

Importateurs et Marchands-Ferronniers

### Bois et Garnitures de Voitures

Fournitures pour Carrossiers et Forgerons, telles que Fer en barres, Acier, Charbon de forge, Peintures, Vernis, etc.

Nos. 796 à 802, Rue Craig,

**MONTREAL.**

Téléphone Main 576

**THE**

TEL. BELL UP 971

## Canada Electric Co.

L. ROUSSEAU Gérant

2501, STE-CATHERINE, COIN CRESCENT

Installations de lumière électrique et d'Horloges de contrôle électrique  
Téléphones pour entrepôts,  
Cloches Electriques, Etc., Etc.

SEULS AGENTS POUR LA

STANDARD ELECTRIC TIME CO

de Waterbury, Con

## L. N. DENIS

Tapissier-Decorateur

Blanchissage,

Peinture a façon.

Stock considérable de Papiers Peints.  
Ferronneries. Prix défiant toute concurrence.



Tel. Bell East 1774

Tel. Marchands 166

313 rue St-Laurent,  
**MONTREAL.**

## THE JAMES ROBERTSON CO., LIM

MARCHANDS DE METAUX,  
FABRICANTS DE TUYAUX EN PLOMB,

Coudes en plomb comprimé, Plomb de chasse, Mastic, Blanc de plomb. Spécialité de l'enveloppe des Fils Electriques avec du plomb; aussi Scies rondes Scies à moulins, Godendards et autres scies.

Bureaux: 144 rue William,

Usines: coin rues William et Dalhousie. MONTREAL.



## N. SIMONEAU

ENTREPRENEUR-ELECTRICIEN

2151, Notre-Dame, Montréal

Spécialité: Installations pour lumières électriques.

Tel. Bell Main 1275.

## COURSE POUR LES TAPIS...

Tel est le mot qui exprime le mieux l'activité qui prévaut en ce moment dans les Tapis, Rideaux et Couvertures de plancher à chacun de nos Trois Grands Magasins de Tapis.

## THOMAS LIGGET,

1884 rue Notre-Dame, Montréal.  
2446 rue Ste-Catherine, Montréal.  
175 à 179 rue Sparks, Ottawa.

FERRONNERIES, HUILE,  
PEINTURES, CHARBON,  
ETC., ETC.

*E. Caranagh*  
COR NOTRE DAME & SEIGNEURS ST.

Manufacturiers et Importateurs,  
Montréal.

## BREVETS D'INVENTION

(France-Etranger)

Marques de Fabrique, Procès en contrefaçon, etc.

**CASALONGA** Ingenieur-Consultant (depuis 1867)  
PARIS  
15 r. des Halles

Prop. Direct. (depuis 1878) du Journal (25 f. par an) LA

"CHRONIQUE INDUSTRIELLE"



**PAIN POUR OISEAUX** Est le "Cottam Seed," fabriqué d'après six brevets. Marchandise de confiance; rien ne peut l'approcher comme valeur et comme popularité. Chez tous les fournisseurs de gros.

### COMPTABLES

**MAURICE BOISVERT**, ci-devant gérant de banque. S'occupe d'administration de successions, location de propriété, collection de loyers, d'achats ou recouvrement de créances sur comptes et billets.

25 ans d'expérience le recommandent au public.

No 90 rue St-Jacques, Montréal.

### BILODEAU & RENAUD,

Comptables, Auditeurs et Commissaires. Spécialité: Règlement des affaires de Faillites.

No 15 rue Jacques, Montréal.  
Téléphone Main 2003.

### GAGNON & CARON,

Chartrés, Experts Comptables. Bâtisse des Chars Urbains.

Tel. Bell Main 815. B. P. 911 Montréal.

Arthur Gagnon, Gérant de la Succession Hon. Jean Louis Beaudry.

L. A. Caron, Auditeur de la ville de Maisonneuve et de la Chambre de Commerce du district de Montréal.

### ALEX. DESMARTEAU,

Successor de Charles Desmarteau, Comptable, Auditeur, Liquidateur de Faillites Commissaire pour Québec et Ontario.

1598 et 1608 rue Notre-Dame, Montréal

Tél: Bell, Main 1257. Marchands 257. Résidence, Bell East 1313.

### A. W. BLOUIN

(Ancien Inspecteur Banque d'Hochelaga)

### Auditeur et Expert Comptable

Liquidateur de faillites et Administrateur de Successions

118 Rue Saint-Jacques - Montréal.

Placements d'argent.  
Débentures achetées ou vendues.

### GEO. GONTHIER

### Expert Comptable et Auditeur

Expert Représentant The Account, Audit & Assurance Co'y, Limited., New York.

11 et 17, Côte de la Place d'Armes

Tel. Bell Main 1480.

Spécialité: Audition de livres et organisation de comptabilité d'après méthode appelée "Balance Sheet System of Accounts."

**LOTS** BATIR - Localité Superbe, de Grand Avenir. S'adresser à A. & H. Lionals, 25, r. St-Gabriel, Montréal.

### JOS. CONTANT Pharmacien et Chimiste

GROS ET DETAIL

No 1475 rue Notre-Dame, MONTREAL

IN DE LA RUE BONSECOURS

Tel. Bell Main 100.

### UNE MEDICINE IDEALE

Pour la famille, Contre l'indigestion, l'état bilieux, le mal de tête, la constipation, le mauvais teint, la mauvaise haleine, et tous les dérangements de l'estomac, du foie et des intestins.

### Les "RIPANS TABULES"

Agissent doucement et promptement. Une digestion parfaite résulte de leur emploi. Une seule soulage. En vente par tous les pharmaciens, ou envoyées par maille

Ripans Chemical Co., 10 Spruce St., N. Y.

### La Viatorine

EMULSION SUPERIEURE D'HUILE DE FOIE DE MORUE.

**GUÉRIT** Toux, Bronchite, Asthme, Rhume, Scrofule, Phtisie, Dyspepsie, Débilité Générale. 25c, 50c, \$1.00 la bouteille. En vente partout.

DÉPOT PRINCIPAL

Institution des Sourds-Muets, St-Louis du Mile End.

### LES MARCHANDS...

Qui vendent le

### SIROP D'ANIS DE GAUVIN

Donnent satisfaction à leurs clients et réalisent un honnête profit.

Tous les marchands de gros vendent le SIROP D'ANIS DE GAUVIN.

DÉPOT GENERAL

**J. A. H. GAUVIN**

1286, rue Ste Catherine, Montreal.

### Traitement contre l'abus des Liqueurs

Sans injections hypodermiques, ni publicité, ni perte de temps, ni autre inconvénient quelconque, par la **CURE DIXON**, remède végétal tout à fait inoffensif qui guérit positivement tous les cas sans exception, s'il est pris fidèlement suivant les directions.

C'est un véritable spécifique contre l'alcoolisme et la morphinomanie.

Envoi gratuit et sous pli cacheté d'une brochure explicative "DIXON CURE CO."

**J. B. LALIME, Gérant,**

572 rue St-Denis, Montral.

## RENSEIGNEMENTS COMMERCIAUX

## PROVINCE DE QUEBEC

## CESSATIONS DE COMMERCE

*Quyon*—Leeder Mde C. A., épïc., etc.  
*Rutledge*—Rutledge J. J., mag. gén.  
*St Henri de Montréal*—Boursier Emery épïc.

## CESSIONS

*Chicoutimi*—Blair Alex, mag. gén., ass 11 déc.  
*Lacombe E. & Co*, mag. gén., ass. 11 déc.

*Coteau Station*—Montpetit & Co, moulin à planer, etc.

*Lac Mégantic*—Huot E. M., cordonnier.

*Montréal*—Lane John, restaurant.

*Québec*—Trudel Eugène, maître charretier.

Bégin & Proulx, imprimeurs.

*Ste Gertrude*—Boisvert J. B., mag. gén.

*St-Henri de Montréal*—Hainault J.H., épïc.

## CURATEURS

*Montréal*—Desmarteau A. à G.G. MacPherson, chaussures.

## DISSOLUTIONS DE SOCIÉTÉS

*Montréal*—Thouin & Gauthier, restaurant.

Waters L. E. & A. F., imprimeurs.

*Québec*—Patterson & Co, plongeurs; Pierre Bégin continue; même raison sociale.

*St Jérôme*—Perron & Desbiens, moulin à scie.

## EN DIFFICULTÉS

*Ancienne Lorette*—Drolet J. B., mfrs de chaussures.

*Montréal*—Rourke Wm, épïc.

Montreal Roofing Co, ass. 30 nov.

## FONDS VENDUS

*Buckingham*—Ménard M. A. & Co, mg. gén.

*Joliette*—Robitaille H., mag. gén.

*Montréal*—Généreux & Co, merceries, etc.

Laurier Z., chaussures.

*St Grégoire*—Bussière A., mag. gén., à 60<sup>ts</sup> dans la piastre.

## INCENDIES

*Montréal*—Agnew W. & Co, nouv. en gros, ass.

Glover Bros, agents de manufac., ass.

Montreal agency Co, ass.

Nelles J.W. & Bro, sellerie, quincaillerie à com., ass.

Sanford (The) W.E. Mfg Co, hardes en gros, ass.

## NOUVEAUX ÉTABLISSEMENTS

*Hull*—Pharand J. B., mag. gén., etc.

*Maisonneuve*—Fontaine A. & Co, hôtel.  
*Montréal*—David & Bernier, restaurant  
 Goldner S., négociant; Ls Goldner.  
 Le Comptoir d'Escompte; Rodolphe J. Demers.

Malartre & Co, mfrs de vins.

Moncel & McCallum, imprimeurs.

Tuck Geo. & Co, asbeste, etc.  
 Beauchamp J. A., épïc; Mde J. A. Beauchamp.

Canadian (The) Food Supply Co, demande charte.

Desjardins Auguste, tabac.

Dufresne & Pratt, quincaillerie.

Frost Charles & Co, pharmaciens, etc.

Labelle Auguste & Co, nouv.

Leduc & Co, peaux vertes, etc.

McDougall John (Thu) Caledonian Iron Works Co., Ltd, demande charte.

Perkins E. C., restaurant,

Rodrigue & Courteau, chaussures.

*Montréal & Toronto*—Harpers Weekly Club.

*Nicolet*—Boisclair L. N. & Co, restaurant; Marie Bourbeau.

*Québec*—Labranche & Pelletier, contracteurs.

L'Institut Sanitaire Canada America.

*Quyon*—Leeder & Parsons, mag. gén.

*St Barnabé*—Gélinas & Co, mag. gén.; Malvina Charette.

*St Casimir*—Tessier & Tessier, mag. gl.

*St Hyacinthe*—Red Bluff (The) Gold Mining Co.

## PROVINCE D'ONTARIO

## CESSATIONS DE COMMERCE

*Blenheim*—Palmer Walter forgeron; Alb. Pickering succède.

*Essex et Cayuga*—Barber L. L., mag. gén. à Cayuga seulement.

*Ethel*—Gardner P., hôtel parti pour Mitchell.

*Leamington*—Skinner Bros, mag. gén. partis pour West Lorne.

*Mount Albion*—Stewart Cyrus mag. gén.; Hamilton Stewart succède.

*Toronto*—Strong & Co, nouv. etc. partis pour Tottenham.

## CESSIONS

*Fallowfield*—Rooney Thomas, forgeron etc.

*London*—Johnston Wm H., épïc. ass. 1er déc.

Ontario Litho. Co.

*Toronto*—Fenwick Bros, tabac.

## CURATEURS

*Arnprior*—Johnston Andrew à Geo. Richman.

## DÉCES

*London*—Kennedy J. A. & Co, drogues en gros; J. A. Kennedy.

# Modes d'Hiver...

Grand Choix d'Etoffes Nouvelles.  
Pas de vieux Stock.

Les dernières  
créations de la Mode

## pour Hommes.

Prix Raisonables.  
Coupe Garantie.

Arthur L. Brault, Marchand Tailleur, 53 rue Bleury, Montréal.

TEL. MAIN  
1961

# The National Life Assurance Co. of Canada

INCORPORÉE PAR ACTE SPÉCIAL DU PARLEMENT DU CANADA.

CAPITAL AUTORISÉ - - - - - \$1,000,000

Bureau Principal: Temple Building, Toronto.

H. S. HOWLAND, Président. R. H. MATSON, Directeur-Gérant. F. SPARLING, Sec.-Trésorier.

Les personnes qui ont l'intention de s'assurer devraient examiner les plans attrayants de la "National Life," avant de s'assurer ailleurs.

On demande des agents actifs et de confiance, dans tous les comtés de la Province de Québec: ils devront être des hommes d'une réputation inattaquable. S'adresser au Bureau Principal, Temple Building Toronto, ou à

A. McTEER, A. BOURBONNIERE, Batisse New York Life, Montreal, P.Q.

# MUTUAL LIFE INSURANCE COMPANY DE NEW-YORK

Cette Compagnie est dans sa cinquante-huitième année et n'a cessé de progresser à pas de géants et s'est toujours tenue au premier rang parmi toutes les compagnies d'assurance sur la vie.

Dans les cercles d'assurance elle est désignée comme la plus puissante compagnie du monde, son actif étant de 277 millions de dollars.

Afin de suivre le progrès et d'agir dans l'intérêt de ses clients, elle a émis une nouvelle police garantissant des avantages spéciaux.

Dans le but d'étendre ses opérations, cette compagnie a organisé un département français sous la direction de John P. Daly aidé d'agents d'expérience et de confiance.

Ceux qui désirent s'occuper d'assurance sur la vie, directement ou indirectement, ne peuvent faire mieux que de prendre un engagement avec cette compagnie qui accorde des contrats très avantageux et des conditions libérales. Pour toutes informations s'adresser à

FAYETTE BROWN, Gérant,

BATISSE IMPERIALE.

Mutual Life Insurance Company, MONTREAL, P.Q.

# CANADA LIFE ASSURANCE CO.

Quiconque prendra une police d'assurance-vie à cette compagnie avant le 23 décembre prochain, économisera de l'argent, vu qu'après cette date les nouveaux taux de primes seront de dix à quinze pour cent plus élevés que le taux coté actuellement.

Par exemple:

**A l'âge** Une police de \$10,000, vie, sur le plan de 20 paiements, peut être obtenue maintenant moyennant une prime de \$288.50. Sous le régime de la loi des assurances du Dominion, votée à Ottawa pendant la dernière session, le nouveau taux sera de \$332.50, soit plus de 15 pour cent plus élevé que le taux mentionné ci-dessus.

**de**

**30 ans**

L'avantage est tellement grand qu'il sera de votre intérêt de saisir l'occasion présente:

Taux et autres informations seront fournis par

J. W. MARLING, Gérant, Montréal,

OSCAR N. GAGNON, Gérant, Départ. Français.

## DISSOLUTIONS DE SOCIÉTÉS

*Cairngorm*—Richardson R. T. & Wm, moulin à scie; Robt T. Richardson continue.

*Dorchester Station*—Hicks & Hunt, mag. gén.; J. W. Hunt continue.

## EN DIFFICULTÉ

*Toronto*—Fenwick Bros, tabac.

*Walkerton*—Black A. A., mag. gén. ass. 1 déc.

## FONDS A VENDRE

*Blenheim*—Kilpatrick R. H., meubles.

*Brantford*—Benidict L., chaussures.

*Harwood*—Mercer Robert, nouv.

*Kingston*—Hardy & Co, nouv.

*London*—Johnston W. W., épïc. 1 déc.

*St Thomas*—Stacey (The) Hdw. & Mfg Co Ltd 1er déc.

## FONDS VENDUS

*Essex*—Gourlay & Son, machinistes.

*Leamington*—Jackson Geo. W., articles de fantaisie etc. à J. Leonard & Co.

*Ottawa*—Kelpatrick Mde James, épïc.

*Ridgetown*—Schlenker Frk E., mfg de cigares à Fred. Gammage.

## INCENDIES

*Ottawa*—McNeil J. R., marchand tailleur.

*Ottawa*—McNeil J. R., marchand tailleur.

## NOUVEAUX ÉTABLISSEMENTS

*Dorchester*—Canstick Wm, mag. gén. a admis J. H. Birch.

*Essex*—Bennett Bros, machinistes.

*Guelph*—Guelph (The) Pork Packing Co Ltd.

*Hamilton*—Russell (The) Grain Schocker Co of Hamilton Ltd.

*Ottawa*—McKee (The) Machinery and Lumber Co Ltd.

*Wilson* George, épïc.

*Pictou*—Bloomfield (The) Packing Co Ltd.

*Sarnia*—Patterson A. H., charron etc.

*Stratford*—McDermid & Kyle, quincaillerie.

*Stratford*—McDermid & Kyle, quincaillerie.

## NOUVEAU-BRUNSWICK

## CESSIONS

*Chatham*—Keenan Francis, tailleur; offre 30c dans la piastre.

*Upper Haynesville*—Smith Hy F., magasin gén.

## DECÈS

*St-Jean*—Kelly John F., liqueurs.

## EN DIFFICULTÉS

*Lower Haynesville*—Reynolds E. N., mag. gén.; offre 40c dans la piastre.

*Lower Haynesville*—Reynolds E. N., mag. gén.; offre 40c dans la piastre.

## FONDS A VENDRE

*Pointe de Bute*—Goodwin J. H.

## FONDS VENDUS

*Fredericton*—Clark C. N., mfr de chaussures.

*McKendrick* G. F., épïc.

## INCENDIES

*St. Mary's Ferry*—Haines Elbridge S., épïc.

*St Jean*—Watson Bros, épïc. etc., ass.

## NOUVEAUX ÉTABLISSEMENTS

*Flat Lands*—Inglis David, (The) Co. Ltd, bois de sciage.

*Fredericton*—Pound Chs. W., épïc.

*St George*—Frauley J. & Sons, mag. gén.

## NOUVELLE-ECOSSE

## CESSIONS

*Yarmouth*—Cook Geo. E., épïc.

## DECÈS

*Bridgewater*—Taylor C. T. G., pharmacien.

*Truro*—Walsh J. W., hôtel.

## DISSOLUTIONS DE SOCIÉTÉS

*Lawrencetown*—Shaffner Bros, mag. gl.

## EN DIFFICULTÉS

*Bridgetown*—Curry Bros & Bent Co, Ltd, contracteurs.

## FONDS A VENDRE

*Dartmouth*—Laidlaw Robt, confiserie.

*Truro*—McKenzie Mde Mary A. S., hôtel.

## FONDS VENDUS

*Yarmouth*—Crawley Wm, forgeron.

## NOUVEAUX ÉTABLISSEMENTS

*Halifax*—Bremner Bros, produits à commission.

Merchants Bank of Halifax, a ouvert une succursale à Louisbourg.

*Lawrencetown*—Shaffner & Palfrey, mag. gén.

*North Brookfield*—Wile Otto, mag. gl. au nom de son épouse.

*Pictou*—Reardon P. J., hôtel.

*River John*—Ritchie John J., au nom de son épouse.

*Sherbrooke*—Cameron Bros.

*Wine Harbor*—Conroy E. & Nephew mag. gén.

## MANITOBA ET TERRITOIRES DU NORD-OUEST

## CESSIONS DE COMMERCE

*Cartwright*—Northern Elevator Co, Ltd; The Cartwright Farmers Elevator Co, Ltd succède.

*Winnipeg*—Campbell Bros, quincaillerie; Anderson & Thomas succèdent.

*Winnipeg*—Campbell Bros, quincaillerie; Anderson & Thomas succèdent.

## CESSIONS

*Regina*—Tinning & Gilroy, mag. gnl.

*Winnipeg*—Paterson H. S., grain.

## DISSOLUTIONS DE SOCIÉTÉS

*Neepawa*—Stevenon & Clare, nouv.

## INCENDIES

*St Boniface*—Collin L. T., épïc., ass.

J. G. LAVIOLETTE, Pres.

G. de G. LANGUEDOC, Sec.-Trés.

F. GAUTHIER, Gérant.

# ST. LAWRENCE Compagnie d'Assurance contre le FEU

BUREAU PRINCIPAL: 7, PLACE D'ARMES, MONTREAL

Certificat de dépôt: — QUÉBEC, 10 Décembre 1896. Je certifie par les présentes, que la COMPAGNIE D'ASSURANCE CONTRE LE FEU "ST. LAWRENCE," de Montréal, a déposé entre les mains du Gouvernement de la Province de Québec, la somme de VINGT-CINQ MILLE DOLLARS, tel que requis par l'Ordre en Conseil du 20 Juin 1896. (Signé) H. T. MACHIN, Asst. Trésorier de la Province de Québec.

MARCOTTE &amp; LECLERC, Agents Généraux, 23 Côte de la Montagne, Québec.

Les Polices de UNION MUTUAL renferment tout ce qui est libéral, désirable, de valeur, dans l'état avancé des connaissances en matière d'assurance sur la vie.

QUELQUES VALEURS

Cie d'Assurance sur la Vie

PLANS PRINCIPAUX

COMPTANT — PRETS  
ASSURANCE PAYÉE

## UNION MUTUAL

PORTLAND, Maine.

VIE ENTIERE  
PAIEMENTS LIMITÉS  
DOTATION — TONTINEExtension d'assurance  
d'après la loi de non-confiscation du Maine.FRED. E. RICHARDS, Président.  
ARTHUR L. BATES, Vice-Président.Dividende annuelle ou  
terme renouvelable.

Adresse: HENRI E. MORIN, Agent en chef pour le Canada, 151 rue St-Jacques, Montréal, Can.

Pour agences dans la division ouest de la Province de Québec et pour l'Est d'Ontario, s'adresser à

WALTER I. JOSEPH, Gérant, 151 rue St-Jacques, Montréal.

## WESTERN ASSURANCE CO.

Compagnie d'Assurance contre le Feu et sur la Marine.

Incorporée en 1851.

|                           |             |
|---------------------------|-------------|
| CAPITAL SOUSCRIT          | \$2,000,000 |
| CAPITAL PAYÉ              | 1,000,000   |
| ACTIF, au-delà de         | 2,400,000   |
| REVENU ANNUEL, au-delà de | 2,280,000   |

BUREAU PRINCIPAL, TORONTO, Ont.

Hon. GEO. A. COX, président. — J. J. KENNY, vice-prés. et directeur gérant. C. C. FOSTER, secrétaire  
J. H. ROUTH & SON, gérants, succursale Montréal, 189 RUE ST-JACQUES.

AGENTS ET COLLECTEURS DEMANDÉS

... PAR

# La Canadienne

S'adresser personnellement  
ou par lettre à  
P. GARON, Gérant,

Compagnie d'Assurance sur la Vie

BUREAU PRINCIPAL: 7, PLACE D'ARMES, MONTREAL.

g

Argent à prêter sur première hypothèque

# LONDON & LANCASHIRE

## LIFE INSURANCE COMPANY

Bureau Principal pour le Canada, Montréal

RT. HON. LORD STRATHCONA &amp; MOUNT ROYAL, Président.

B. HAL. BROWN, Gérant Général pour le Canada.

J. L. KERR, Asst Gérant Général.

F. SICOTTE, Gérant Département Français.

Guilbault & Côté, quincaillerie, ass.  
 Leclerc J. B. & Co, nouv., ass.  
 Levesque A., liqueurs.

**PROVINCE DE QUEBEC**

**COLOMBIE ANGLAISE**

**Cour Supérieure.**

**CESSATIONS DE COMMERCE**

*Melville*—Somers Jas et John Wilson, hôtel.

*Vancouver*—Denny Wm D., hôtel; Smith et Hamilton succèdent.

**DISSOLUTIONS DE SOCIÉTÉS**

*Victoria*—Market J. & Co., plombiers etc; Joseph Market continue.

**FONDS VENDUS**

*Fort Steele*—Keep T. S. & Co. fruits et cigars à Mansfreed et Cotterell.

**INCENDIES**

*Port Essington*—Cunningham R. & Son, mag. gén. ass.

**NOUVEAUX ÉTABLISSEMENTS**

*Victoria*—Canadian Fish Co.  
 Sea S. jr., merceries etc., a admis F. A. Gowen; raison sociale; Sea & Gowen.  
 Barrett J., restaurant.  
 Sea & Gowen, merceries.

**Pour clore une succession**

Magnifique maison privée,  
**No 135 RUE BERRI**, à 5 minutes de marche seulement de l'Hôtel de Ville et du Palais de Justice. Une chance rare. Prix \$7,500.

**DESMARTEAU & KENNEDY,**  
 1598 Rue Notre-Dame.

**Vente de propriétés Immobilières**

Nous avons reçu instruction vendre les maisons privées en pierre solide à sacrifice :

**Nos 264, 266, 268, 270, 272**

**Avenue DU PARC, Montreal Annex**

Une réduction sera faite à une personne achetant le tout en bloc. On accepterait en échange des lots ou une résidence à la campagne. Possession immédiate.

**DESMARTEAU & KENNEDY,**  
 1598 RUE NOTRE-DAME.

**ACTIONS**

| DEFENDEURS                      | DEMANDEURS. MONTANTS                   |
|---------------------------------|----------------------------------------|
| <b>Absents</b>                  |                                        |
| Carbonneau C. E. ....           | T. A. Grothé 800                       |
| <b>Contreccœur</b>              |                                        |
| Deslauriers H. ....             | Jos. Robillard 195                     |
| <b>Charlottetown</b>            |                                        |
| Robertson G. F. ....            | J. A. Jacobs 143                       |
| <b>East Bolton</b>              |                                        |
| Dufresne D. A. ....             | Crédit Foncier F. C. 1e cl.            |
| <b>Lachine</b>                  |                                        |
| Boyd Wm R. ....                 | Chs Box 104                            |
| <b>Maisonneuve</b>              |                                        |
| Morin Esdras. ....              | Dame Valérie Chartrand 300             |
| Champagne Louis. ....           | Félix Toupin 2140                      |
| <b>Mansonville</b>              |                                        |
| Gilman H. A. et al. ....        | J. Slessor 212                         |
| <b>Montréal</b>                 |                                        |
| Abdelnour E. et al. ....        | H. Saxe et al 136                      |
| Archambault Jos. et al. ....    | Dosithé Dugas 100                      |
| Baxter J. ....                  | W. G. Hudon 6165                       |
| Baribeau Jos. ....              | Dame M. H. Coursol et vir 1e cl.       |
| Beaudry E. ....                 | L. Pelchat 320                         |
| Bank of Montreal. ....          | U. Plourde 1289                        |
| Beaupré D. ....                 | The St. Lawrence Inv. Sy 2520          |
| Brunet Dame Jos. ....           | Dosithé Dugas 263                      |
| Beauchamp Zot. ....             | Dosithé Dugas 872                      |
| Beaulieu Dame J. Hubert. ....   | Maurice Rouseau esqual 2e cl.          |
| Chisholm C. J. ....             | A. A. Charlebois 1259                  |
| Clarke Wm. ....                 | John Smith esqual (domm.) 500          |
| Cité de Montréal. ....          | Northern Paving & Construction 1e cl.  |
| Duncan S. et al. ....           | C. W. D. Forest et al 3e cl.           |
| Douglass J. ....                | T. C. Collins et al 330                |
| Dorval J. A. ....               | Cité de Montréal 107                   |
| Duplessis Dame Moreau'dit. .... | Quebec Bank 7463                       |
| Dinelle D. ....                 | Montreal Land & Imp. Co 251            |
| Dupré P. E. ....                | E. Descoteau 200                       |
| Fulton J. N. ....               | J. Leblanc 467                         |
| Fred Israel M. ....             | Morris Levy et al 108                  |
| Gradshaw Geo. ....              | The Molsons Bank 3e cl.                |
| Guerin Melle M. E. ....         | F. H. Green et al 1e cl.               |
| Gadabout A. ....                | Dame C. Mitcheson 120                  |
| Limoges Dame R. ....            | Félix Berthiaume 100                   |
| Lilly T. ....                   | Le Crédit Foncier F. C. 1e cl.         |
| Leyland L. & Co. ....           | W. W. Squire et al 377                 |
| Levesque L. P. ....             | E. A. Généreux 104                     |
| Lemay J. N. ....                | Crédit Foncier F. C. 1e cl.            |
| Langlois Chs. ....              | David Ruel 1000                        |
| Larivière P. A. ....            | Césaire Lemay 3e cl.                   |
| Montreal Pipe Foundry Co. ....  | F. R. Spoli 5000                       |
| McCallum Dame C. ....           | G. Marcell 1e cl.                      |
| Morrisson Dame M. J. ....       | Quebec Bank 5135                       |
| Murphy Thos et al. ....         | Les Jos. Desrosiers 120                |
| McMillan W. M. ....             | Prosper Marcotte 132                   |
| Millen Dame Hy. ....            | Synod of the Diocese of Montreal 16912 |
| Parent G. W. ....               | H. Hogan 3e cl.                        |
| Prévost A. ....                 | Q. ebec Bank 6104                      |
| Reynold E. S. et al. ....       | Dame Jane Robb 147                     |
| Rourke Wm. ....                 | A. D. McGillis 302                     |
| Stadacona Water Light Co. ....  | J. R. Nelson 1e cl.                    |



# The American Fire Insurance Co.

...DE NEW YORK...

—ETABLIE EN 1857

Bureau Principal pour le Canada, **TORONTO.****JAS. BOOMER, Gérant.**

DES DEMANDES D'AGENCES SONT SOLLICITEES DANS TOUT LE DOMINION.

**N. B.** — Les porteurs de polices de cette Compagnie ont la garantie additionnelle de la Manchester Fire Assurance Co., d'Angleterre.

## FEU :: :: FONDÉE EN 1833 COMPAGNIE D'ASSURANCE MARINE BRITISH + AMERICA

Capital en Argent - \$750,000.00. Actif Total, au-delà de \$1,510,827.88  
Pertes payées depuis sa fondation \$16,920,202.75

Bureau Chef à Toronto, Ont. Geo. A. C. Cox, Président; J. J. Kenny, Vice-Président; P. H. Sims Sec

**EVANS & JOHNSON, Agent Résident, Batisse "Canada Life," MONTREAL**

Fondée en  
1710

## SUN FIRE INSURANCE

LONDRES,  
Angleterre.

La plus ancienne compagnie au monde, faisant exclusivement des opérations d'assurance contre le feu.  
Le surplus, au-delà du capital et des obligations, excède \$7,000,000.

Succursale Canadienne à **TORONTO, Ont.** - - - - **H. M. BLACKBURN, Gérant.**

☞ On a besoin d'agents dans tous les districts non représentés.

## Provident Savings Life Ass. Society of New York

La meilleure Compagnie pour les Assurés et les Agents.

... Les agents habiles, et les personnes recherchant une position rémunératrice peuvent s'adresser au bureau principal ou à aucun des agents généraux de la Compagnie.

Bureau Principal pour Ontario : Temple Building, Toronto.

do do do Québec : Temple Building, Montréal.

## THE FEDERAL LIFE ASSURANCE COMPANY

Bureau principal : **HAMILTON, Ont.**

|                                                   |                       |
|---------------------------------------------------|-----------------------|
| <b>CAPITAL ET ACTIF</b> .....                     | <b>\$1,475,283.41</b> |
| <b>SURPLUS AUX PORTEURS DE POLICES</b> .....      | <b>717,884.21</b>     |
| <b>PAYÉ AUX PORTEURS DE POLICES EN 1898</b> ..... | <b>143,702.25</b>     |

☞ Les Polices-Contrats les plus désirables. ☞

**JAS. H. BEATTY,**  
Président.

**DAVID DEXTER,**  
Directeur Gérant.

**J. K. McCUTCHEON,**  
Suint. des Agences.

|                            |                              |      |
|----------------------------|------------------------------|------|
| Swane T.....               | P. McCormack                 | 194  |
| Savard Dame Vve Jos..      | Adel. Desrochers et al       | 262  |
| Turcotte Dame Hercule..... | J. A. Gravel et al esqual    | 153  |
| Vallée A.....              | Royal Electric Co            | 180  |
| Vaine M.....               | The St Lawrence Inv. Society | 1056 |
| Whelan J. et al.....       | Cité de Montréal             | 254  |
| Whelan Dame M. et al.....  | W. Kavanagh                  | 530  |
| Ward Dame I. J.....        | W. A. Stephen-on             | 224  |

**Nicolet**

|                  |                  |      |
|------------------|------------------|------|
| McCaffrey C..... | A. L. Kent et al | 4941 |
|------------------|------------------|------|

**Paris**

|                      |                 |      |
|----------------------|-----------------|------|
| Desloges Albert..... | John L. Gilmour | 8340 |
|----------------------|-----------------|------|

**Plessisville**

|                |              |     |
|----------------|--------------|-----|
| Bourque E..... | Jos. Corbeil | 131 |
|----------------|--------------|-----|

**Pointe St Charles**

|                   |                        |     |
|-------------------|------------------------|-----|
| Kelly George..... | Dame Emma Dunfy et vir | 500 |
|-------------------|------------------------|-----|

**Ste Brigitte des Sault**

|                         |                  |     |
|-------------------------|------------------|-----|
| Parenteau W. et al..... | H. Laporte et al | 130 |
|-------------------------|------------------|-----|

**Ste Cunégonde**

|                |             |     |
|----------------|-------------|-----|
| Labelle T..... | A. Chrétien | 110 |
|----------------|-------------|-----|

**St Henri**

|                        |                      |        |
|------------------------|----------------------|--------|
| Jacob Jos.....         | Crédit Foncier F. C. | 1e cl. |
| St Germai Francis..... | Dame Cecil Carstair  | 1e cl. |

**Ste Rose**

|                 |              |     |
|-----------------|--------------|-----|
| Charland E..... | J. Desormeau | 900 |
|-----------------|--------------|-----|

**Westmount**

|                   |                     |     |
|-------------------|---------------------|-----|
| Simnington J..... | Thos W. Elain et al | 139 |
|-------------------|---------------------|-----|

**Cour Supérieure**

**JUGEMENTS RENDUS**

DEFENDEURS. DEMANDEURS. MONTANTS.

**Bolton**

|                    |             |     |
|--------------------|-------------|-----|
| Parker John F..... | G. B. Baker | 140 |
|--------------------|-------------|-----|

**Brookville**

|                     |                |     |
|---------------------|----------------|-----|
| Black Lawrence..... | Ames R. Wilson | 177 |
|---------------------|----------------|-----|

**Chelmsford**

|                         |                |      |
|-------------------------|----------------|------|
| Larocque Pierre jr..... | P. Larocque sr | 1540 |
|-------------------------|----------------|------|

**Durham**

|                 |              |     |
|-----------------|--------------|-----|
| Harel J. A..... | G. W. Miller | 114 |
|-----------------|--------------|-----|

**Montréal**

|                           |                          |       |
|---------------------------|--------------------------|-------|
| Bordua A.....             | A. Valois                | 408   |
| Boud D.....               | T. A. Daws               | 482   |
| Bourque E.....            | Thos Robertson Co.       | 47    |
| Beausoleil C. et al.....  | Banque du Peuple         | 403   |
| Bisson Ed H.....          | F. Granger               | 117   |
| Benjamin Oliva et al..... | R. Terroux               | 438   |
| Bourcier Emery.....       | Montreal Loan and M. Co. | 188   |
| Caverhill J. S.....       | J. M. D. Hains           | 17055 |
| Cité de Montréal.....     | Louis Paquette           | 1     |
| Cité de Montréal.....     | Dame A. Delorme et vir   | 68    |
| Cité de Montréal.....     | E. Leford                | 125   |
| Cuthbertson J. S.....     | Dame W. Ferrier et vir   | 1014  |
| Consumers Cordage Co..... | A. Castonguay            | 245   |
| Cité de Montréal.....     | Dame M. Lercuz           | 280   |
| Coursol M. J.....         | L. A. Boyer et al        | 215   |
| Dufelly P.....            | Dame M. A. T. Sénécal    | 120   |
| Dion Jos.....             | Dame M. E. West et vir   | 177   |
| Fair J. R. et al.....     | J. A. C. Madore          | 51    |
| Guerin M.....             | F. W. Green              | 334   |
| Guilbault E.....          | C. Therrien              | 15    |
| Globensky E. A.....       | J. A. E. Dion            | 10    |
| Guerin M.....             | John Hamilton esqual     | 4648  |
| Gougeon V.....            | Jos. Vézina              | 156   |
| Galipeau A.....           | Corp. de Dorval          | 191   |
| Jetté A.....              | J. W. Kilgour et al      | 100   |
| Jacobie J. B.....         | J. A. Gordon             | 200   |

|                          |                        |      |
|--------------------------|------------------------|------|
| Kelly Delle J.....       | Z. Corbeil et al       | 522  |
| Lebeau A.....            | L. A. Wilson           | 163  |
| Lafleur A. R. H.....     | Quebec Bank            | 311  |
| Lebeau F.....            | L. A. Wilson           | 163  |
| Lallemant A.....         | J. Guilfoyle           | 512  |
| Lebrun J.....            | T. Charette            | 136  |
| Murray John C.....       | J. N. Boucher          | 101  |
| Murray J. R.....         | J. A. Lamarche         | 301  |
| McMahon J.....           | Dame Ellen McKnight    | 40   |
| Merchants Cotton Co..... | J. P. Beauce esqual    | 850  |
| Morrison Lady M. J.....  | A. M. Foster           | 302  |
| MacLennan R.....         | Corp. de Verdun        | 139  |
| Montreal Roofing Co..... | Merchants Bk of C.     | 120  |
| Montpetit G.....         | Nap. Bray              | 1560 |
| Manseau H.....           | Dame M. Manseau        | 4990 |
| McGrath F. F. et al..... | H. C. Cadieux et al    | 103  |
| Montreal Roofing Co..... | A. B. Benjamin et al   | 118  |
| Martin A. J.....         | The Toronto Steel Clad |      |

|                                 |                       |      |
|---------------------------------|-----------------------|------|
|                                 | B. M. Co              | 311  |
| Mitchell C. et al.....          | A. M. Miller          | 102  |
| Paquette Louis.....             | Sun Life Ass. Co.     | 8242 |
| Roy Dame E. E. et al.....       | R. King               | 723  |
| Snyder G. C.....                | J. S. Palmer          | 201  |
| Saxe H. et al.....              | Delle F. L. Martel    | 115  |
| Simpson Hall and Miller Co..... | J. H. Feeley          | 181  |
| Seath D.....                    | Nap. Letang           | 679  |
| Staines John.....               | A. Laflamme           | 173  |
| Snyder G. C.....                | The Rogers and Abbard | 168  |
| Trépanier O.....                | J. Trépanier          | 600  |
| Trotti r Lionel J.....          | J. A. Rock            | 162  |

**New Richmond**

|                       |                 |     |
|-----------------------|-----------------|-----|
| Robertson John H..... | Ames Holden Co. | 254 |
|-----------------------|-----------------|-----|

**St Hyacinthe**

|                             |                 |     |
|-----------------------------|-----------------|-----|
| Bissonnette et Brodeur..... | Garland Mfg Co. | 196 |
|-----------------------------|-----------------|-----|

**St Séverin**

|                       |           |     |
|-----------------------|-----------|-----|
| Dusseault Horace..... | A. St Cyr | 132 |
|-----------------------|-----------|-----|

**New Richmond**

|                       |                 |     |
|-----------------------|-----------------|-----|
| Robertson John H..... | Ames Holden Co. | 254 |
|-----------------------|-----------------|-----|

**St Hyacinthe**

|                             |                 |     |
|-----------------------------|-----------------|-----|
| Bissonnette et Brodeur..... | Garland Mfg Co. | 196 |
|-----------------------------|-----------------|-----|

**St Séverin**

|                       |           |     |
|-----------------------|-----------|-----|
| Dusseault Horace..... | A. St Cyr | 132 |
|-----------------------|-----------|-----|

**Cour de Circuit**

**JUGEMENTS RENDUS**

DEFENDEURS. DEMANDEURS. MONTANTS.

**Ascot**

|                           |                     |    |
|---------------------------|---------------------|----|
| Ashton John P. et al..... | La Banque Nationale | 87 |
| Colé Damase.....          | J. Fortier          | 6  |
| Stimpson James.....       | La Banque Nationale | 28 |

**Auckland**

|                     |                       |    |
|---------------------|-----------------------|----|
| Boulangier Jos..... | Hovey Bros Packing Co | 18 |
|---------------------|-----------------------|----|

**Belœil**

|             |             |    |
|-------------|-------------|----|
| Huot L..... | G. Deserres | 77 |
|-------------|-------------|----|

**Beaurivage**

|                  |              |   |
|------------------|--------------|---|
| Deschamps L..... | J. A. Laurie | 7 |
|------------------|--------------|---|

**Bolton**

|                      |                |    |
|----------------------|----------------|----|
| Willard Fred. A..... | J. S. Mitchell | 81 |
|----------------------|----------------|----|

**Cookshire**

|                   |                       |    |
|-------------------|-----------------------|----|
| Gainsby C. B..... | Massey Harris Co. Ltd | 22 |
| Sawyer Chs S..... | H. A. Taylor          | 80 |

**De Lorimier**

|                  |                  |    |
|------------------|------------------|----|
| Thomas J.-B..... | Hon. Ls Beaubien | 50 |
|------------------|------------------|----|

**Eaton**

|                  |                   |    |
|------------------|-------------------|----|
| Bailen A. A..... | Massey Harris Co. | 12 |
| Weston H. H..... | J. S. Mitchell    | 48 |

**Emberton**

|                       |            |   |
|-----------------------|------------|---|
| Martel Jean fils..... | E. St Onge | 6 |
|-----------------------|------------|---|

**Farnham**

|                   |            |    |
|-------------------|------------|----|
| Sicotte A. D..... | A. C. Gray | 30 |
|-------------------|------------|----|

**Grand Mère**

|                      |               |    |
|----------------------|---------------|----|
| Germain Dolphis..... | W. P. Ouellet | 67 |
|----------------------|---------------|----|

# G. ELIE AMYOT

IMPORTATEURS D'ARTICLES DE

## Modes et Hautes-Fantaisies

EUROPÉENNES ET AMÉRICAINES

Téléphone 887 ♦ En gros seulement

59, rue Dalhousie, B. V., Québec

Téléphone Bell Main 2681

# Marc A. Brodeur

## Marchand Tailleur...

### 1858 Rue Notre-Dame

A quelques portes à l'ouest  
de la rue McGill,

**MONTREAL.**

# THIBAudeau BROTHERS & CO.

Importateurs de

## Marchandises Seches

332 RUE ST-PAUL,

THIBAudeau FRERES & CIE,

— QUEBEC —

THIBAudeau BROTHERS & CO.

— LONDON —

**Montreal.**

SPÉCIALITÉ DE

# Tapis et Prélarts.

# LS. DESCHENES

## ENCANTEUR DE COMMERCE

— ET —

### Jobber en Chaussures

## No 60 RUE ST-JEAN

### QUEBEC

N. B.—Messieurs les marchands de la campagne épargneront de l'argent en venant me faire visite avant d'acheter ailleurs. J'ai constamment en mains toutes sortes de Jobs pour leur commerce

# T. F. TRIHEY

## ..Immeubles..

Argent à prêter sur Propriétés de ville  
et sur Fermes améliorées.

### ASSURANCES—EVALUATIONS

Téléphone Main 3090

Chambre. 33, Batisse "Imperial"

107 RUE ST-JACQUES.



# Vie!

"Home Sweet Home."—  
Comme les liens de la famille sont de beaucoup les plus chers, vous qui gagnez le pain de la famille, si vous vouliez assurer un plus brillant avenir à vos bien-aimés, lors que la mort vous aura ravi à leur affection, vous devriez absolument faire, **dès maintenant**, une provision, pour leur bien-être, tandis que vous avez la santé, en vous assurant

dans une compagnie progressive comme la NORTH AMERICAN LIFE.

Le meilleur de tout ce qu'il y a de bon dans l'assurance-vie est offert dans les plans de cette compagnie. Quelque chose de valeur pour ceux qui se proposent de s'assurer sera envoyé sur demande au bureau principal ou à un des agents de la compagnie.

WM. McCABE, DIRECTEUR GERANT. L. GOLDMAN SECT.  
NORTH AMERICAN LIFE CO.

112-118 King St. West, Toronto, Ont.

AULT & MCCONKEY,

Gérants pour la Province de Québec.

180 Rue St-Jacques, Montréal

|                                             |                        |    |                                          |                            |    |
|---------------------------------------------|------------------------|----|------------------------------------------|----------------------------|----|
| Juneau Max.....                             | H. Lampron             | 82 | Inerny J.....                            | M. Coviensky               | 16 |
| Moisan Eug.....                             | T. Leblanc             | 8  | Jeannotte Jos.....                       | A. Fontaine                | 12 |
| Normandin Frs.....                          | L. J. A. Beauchemin    | 11 | Jones W. H. F.....                       | Ls R. Payfer et al         | 92 |
|                                             | <b>Ham</b>             |    | Jobin A.....                             | Dame A. Lalonde et vir     | 85 |
| Montpas Ged.....                            | V. Dionne              | 11 | Lacroix Ern.....                         | E. D. Aumond               | 25 |
|                                             | <b>Lachine</b>         |    | Leddy Minnie et al.....                  | S. Simpson                 | 93 |
| Leduc Gilbert.....                          | M. J. C. Larivière     | 5  | Lefebvre P.....                          | G. Deserres                | 11 |
|                                             | <b>Lambton</b>         |    | Lefebvre Hy.....                         | Wm Bumbray                 | 13 |
| Poyon Théop.....                            | S. Lemay               | 78 | Lowe Alb.....                            | Ths F. G. Foisy            | 14 |
|                                             | <b>Leeds</b>           |    | Lamoutagne L. D.....                     | J. Kelly                   | 6  |
| Wilkin John.....                            | Nutbroun & Beattie     | 20 | Larin A.....                             | E. Rissonnette             | 30 |
|                                             | <b>Longueuil</b>       |    | Larose P.....                            | Jos. Nantel                | 36 |
| Trudeau A.....                              | G. Desjardins          | 59 | Labelle P.....                           | W. B. Reid                 | 17 |
| Legendre P. R. et al.....                   | G. Muckel              | 20 | Leduc Nap.....                           | Sophie Thimens             | 5  |
|                                             | <b>Maisonneuve</b>     |    | Lachance Jos.....                        | Sophie Thimens             | 5  |
| Hamel Dolphis et al.....                    | Andrew McIntosh        | 46 | Lacombe A.....                           | J. Bacon                   | 8  |
| Hurtubise Alex.....                         | C. Beauchemin          | 90 | Lafrènière J. A.....                     | S. Robillard               | 14 |
|                                             | <b>Magog</b>           |    | Litley Thos.....                         | Jos. Bonhomme              | 38 |
| Gareau Jos.....                             | A. Cyr                 | 18 | Lamarre Dame R.....                      | Alice Willis               | 17 |
|                                             | <b>Montreal</b>        |    | Loughman M.....                          | C. Spector                 | 5  |
| Archambault Léa.....                        | G. Méloche             | 60 | Labelle Félix et al.....                 | E. Presseault              | 5  |
| Archambault J. B.....                       | L. E. Fortier          | 15 | Morin C. D. Succ.....                    | Royal Inst. for the        |    |
| Alguire N.....                              | H. Solomon             | 18 |                                          | Adv. of L.                 | 94 |
| Barnabé J. et al.....                       | R. J. Demers           | 32 | McLaughlin Geo. P.....                   | R. Charlebois              | 18 |
| Baxter Jas.....                             | Cyrille Lortie         | 19 | Morissette E.....                        | O. Briard                  | 20 |
| Bissonnette S.....                          | M. J. E. Chagnon       | 7  | Malo O. C.....                           | Théo Goulet                | 10 |
| Barnabé J. et al.....                       | R. J. Demers           | 87 | Moisan Nap. et al.....                   | The J. S. Prince Co        | 6  |
| Brunet Célestin.....                        | Edm. Montet            | 16 | Maltby esqual.....                       | Jérôme Internoscia         | 39 |
| Beaudoin Jos. P.....                        | J. J. Ulley et al      | 6  | Milton Wm.....                           | J. Barnard                 | 14 |
| Bisailon Chs.....                           | L. Freedman & Sons     | 15 | Nelson Jas.....                          | Com. d'Ecoles de Westmount | 16 |
| Bisailon E.....                             | S. Freedman            | 9  | Melson Fred.....                         | A. Lenoir dit Rolland      | 56 |
| Beauchamp J. B.....                         | P. O. Cérat            | 7  | Poirier H. F.....                        | A. L. Kent et al           | 20 |
| Clyde W. J.....                             | D. McMaster et al      | 29 | Picard Frs.....                          | J. D. Desormeau            | 22 |
| Corbeil Dame F. et al.....                  | Ls Lafranchise         | 15 | Pauzé J. X.....                          | Dame M. E. Laughlin        | 5  |
| Cité de Montréal.....                       | L. Desrosiers          | 34 | Reynolds R.....                          | P. B. Glickman             | 5  |
| Cochrane Billey.....                        | B. Duperré             | 12 | Boyer & Rougier Frères.....              | Jos Dazé                   | 39 |
| Chouinard Pierre.....                       | Encl. Beaudry          | 16 | Racicot A. E.....                        | Edm. Angers                | 15 |
| Corbeil Ad.....                             | Dame M. A. Mercier     | 7  | Smith C. W. L.....                       | Chs Messier                | 53 |
| Carleton J.....                             | A. Geoffrion           | 16 | Sullivan F. M.....                       | Germain Lépine             | 75 |
| Cloutier Ed.....                            | L. J. Guérin           | 25 | Smith Dame J. et vir.....                | J. W. Smith                | 93 |
| Couture Geo.....                            | Dame P. J. Sénécal     | 6  | Thérien N.....                           | H. Lebeuf                  | 27 |
| Charron Chrys.....                          | Ths J. Potter et al    | 40 | Tudel Jos.....                           | Pat. Clark                 | 8  |
| Carrière C. jr.....                         | J. Marks               | 15 | Théberger Pierre.....                    | W. W. Ogilvie              | 77 |
| Donahue Mich.....                           | Dame Ann Hay et vir    | 23 | Vallières Léandre.....                   | M. Thibaudeau              | 54 |
| Dupont L.....                               | L. Larue               | 16 | Wood John T.....                         | The J. C. McClaren         |    |
| Desauniers Ant.....                         | P. Deguire             | 17 |                                          | Belting Co.                | 42 |
| Dupont M.....                               | R. H. Mitchell         | 5  | Whelan W. et al.....                     | Jos. Etenberg              | 5  |
| Deslauriers C. E. L.....                    | S. Bell                | 50 | Yonnie John.....                         | L. M. Lyburner             | 38 |
| Duperré Abr.....                            | C. Van Mael            | 34 | Yonnie John., Com. d'Ecoles de Westmount |                            | 20 |
| Duval N.....                                | A. Paquette            | 16 |                                          | <b>Orford</b>              |    |
| Duclos F.....                               | J. R. Savignac         | 55 | Gendron Hector., Dame M. Durocher et vir |                            | 35 |
| Edgington Jas.....                          | Oscar Racette          | 6  | Page Ths W. et al.....                   | W. Wilcox                  | 75 |
| Filiatreault P.....                         | Raoul Claude           | 31 | Page Ths W. et al.....                   | J. Livinson                | 67 |
| Favreau H.....                              | C. H. A. Guimond       | 22 | Prévost Eph.....                         | Hon. W. White              | 38 |
| Fortin John.....                            | E. Gaudet              | 6  |                                          | <b>Richmond</b>            |    |
| Foster Andrew et al.....                    | S. Simpson et al       | 97 | Trudeau Aimé.....                        | Hovey Bros P. Co.          | 25 |
| Fox C. J.....                               | Wm McHarris            | 31 |                                          | <b>South Durham</b>        |    |
| Grolean Nap.....                            | Dame Math. Dufresne    | 30 | Asselin Mathias.....                     | F. Préfontaine             | 44 |
| Gagnon F.....                               | C. A. Chenevert        | 32 |                                          | <b>Stoke</b>               |    |
| Gabard M.....                               | Alex. Germain          | 68 | Comtois Dame Joséphine..                 | E. Bourque (dom)           | 5  |
| Gadoua Jos.....                             | Dame L. Beauchamp      | 9  |                                          | <b>Sherbrooke</b>          |    |
| Girouard H.....                             | Corp Village St Pierre |    | Burbeck John.....                        | J. Boulay                  | 8  |
|                                             | aux Liens              | 5  | Purves Moses.....                        | J. Luttrell                | 33 |
| Geé Alb. et al... Earl Pub. & Mercantile Co |                        | 32 | Horton Jas W.....                        | J. Hackness                | 6  |
| Gougeon Dame et vir.....                    | P. H. Schamblier       | 16 | Moisan Pierre..                          | Dame R. D. Vineberg et vir | 13 |
| Hampton W.....                              | M. Desjardins          | 26 | Paradis J. Etienne.....                  | Dame Marceline             |    |
| Hurtubise A.....                            | G. Beauchemin          | 90 |                                          | Lebrun                     | 32 |
| Hogue Trefflé.....                          | John Provencher        | 5  | Smith Richard.....                       | J. I. Carroll              | 14 |
|                                             |                        |    | Vallières Nich.....                      | W. J. Armstrong            | 12 |

# J. CRADOCK SIMPSON & CO.

Propriétés Immobilières, Assurances, Prêts Hypothécaires

Administration de successions, Collection de loyers, Evaluations,  
Achat et Vente de propriétés immobilières à commission. . . . .

**181 RUE SAINT-JACQUES, - - MONTREAL.**

## H. L. PUTNAM

Immeubles.

Hypothèques. Evaluations.

**BATISSE TEMPLE**

— Bell Tel. Main 3390

## E. R. GAREAU

AGENT D'IMMEUBLES

1511, RUE NOTRE-DAME, MONTREAL

Près de la rue Bonsecours.

TELEPHONE BELL MAIN 2154

# MARCOTTE FRERES

**Encanteurs et Agents d'Immeubles**

Avances faites sur Consignations. . . . .

Emprunts négociés sur Hypothèques.

**No 69 Rue St-Jacques, Montréal.**

## BICYCLES ET MACHINES A ECRIRE

J'ai un grand nombre de bicycles que j'ai repris en échange, qui sont en bon état, et que j'offre à des prix variant de huit à quinze dollars chacun. Bicycles nouveaux, de 20 dollars en montant.

### MACHINES A ECRIRE.

Machines en tous genres vendues, louées ou réparées. J'appelle l'attention sur le nouveau modèle: **REMINGTON-SHOLES** qui est pourvu du nouveau charriot à billes anti-friction. rouleau à balancement, écriture visible et charriot longueur extra, mobile à volonté.

Les machines commandées avant le 1er novembre, seront pourvues d'un tabulateur sans augmentation de prix. Agence de "Manhattan," \$100; "Jewett," \$120; "Franklin," \$85; "Empire," \$55; "Blickensderfer," \$35.

Pour n'importe quel genre de machine à écrire, n'employez que les rubans et papiers Carbone Multi-Copy, marque "Star." Ils vous donneront les meilleurs résultats.—Bureaux et fournitures de bureau.

Tél. Main 2400.

**JAMES FERRES, 21 Rue Bleury, MONTREAL.**

|                                           |     |
|-------------------------------------------|-----|
| <b>Ste Anne de la Pérade</b>              |     |
| Lanouette W. B.....J. A. Rousseau         | 25  |
| <b>St Boniface</b>                        |     |
| Lamy Evaristo.....G. Boulard              | 5   |
| <b>Ste Clothilde</b>                      |     |
| Gélinas Xavier.....J. O. Bourbeau         | 19  |
| <b>Ste Cunégonde</b>                      |     |
| St Denis J. A.....G. Deserres             | 44  |
| Duff Jas.....Dame A. Hay                  | 25  |
| Groulx B.....De Larivière                 | 10  |
| <b>St Henri</b>                           |     |
| Lahaie F. X.....F. Leblanc                | 7   |
| Madden W.....L. Glauberson                | 20  |
| <b>Ste Julie de Somerset</b>              |     |
| Boutin Jos.....A. Lavoie                  | 31  |
| <b>St-Louis Mile-End</b>                  |     |
| Plouffe Jos.....The North West Shoe Co    | 22  |
| Villeneuve P. H.....David Madore          | 41  |
| Bélangier Jos.....J. B. Caverhill et al   | 43  |
| Duverger Henri.....Marie Louise Moreau    | 30  |
| <b>St Paul</b>                            |     |
| Gagnon J. A.....L. P. Bernier             | 27  |
| Snyder Gust.....J. C. Wilson              | 84  |
| <b>St Pierre les Becquets</b>             |     |
| Collin Ant.....J. L. Lefebvre             | 8   |
| Gervais Phil.....J. Massé & Cie           | 18  |
| <b>St Stanislas de Kostka</b>             |     |
| Chagnon Sylvio.....Gault Bros             | 48  |
| <b>St Stanislas</b>                       |     |
| Goulet Phil.....P. N. Chaillez            | 64  |
| <b>St Tite</b>                            |     |
| Normandin Théode....J. H. Frigon & Cie    | 64  |
| <b>St Thomas de Pierreville</b>           |     |
| Dupuis J. B.....Eucl Beaudry              | 10  |
| <b>Toronto</b>                            |     |
| Stewart W. F.....G. Boisvert              | 57  |
| Jones B. F.....Gust. Brault               | 10  |
| <b>Trois Rivières</b>                     |     |
| Dumontier Geo.....J. A. Duplessis et Cie  | 71  |
| Grenier Alf.....J. A. Duplessis et Cie    | 29  |
| <b>Valracine</b>                          |     |
| Thivierge Frs.....E. St-Onge              | 19  |
| <b>reuil</b>                              |     |
| Séguin Dame A.....E. Lalande              | 75  |
| <b>Victoriaville</b>                      |     |
| Patry Eustache.....S. Lemay               | 39  |
| <b>Village Turcot</b>                     |     |
| Godreau Edg.....Jas. Conan                | 33  |
| Godreau Edg.....Armand Langleis           | 46  |
| Godreau Edg.....Raph Gendreau             | 15  |
| <b>Westmount</b>                          |     |
| Cramp Edw.....John Forman                 | 12  |
| Malabar H. M.....M. A. Brodeur            | 23  |
| <b>Waterville</b>                         |     |
| Edgecombe John et al...F. Campbell et al  | 37  |
| <b>Weedon</b>                             |     |
| Weyland Cyrille E.....Bell Tel. Co        | 6   |
| <b>Westbury</b>                           |     |
| Currie Donald.....Hon. W. White           | 70  |
| Larrabel John.....H. H. Pope              | 21  |
| <b>Windsor Mills</b>                      |     |
| Bélangier Jos.....A. Cyr                  | 10  |
| Racicot Rémi & Cie.....P. Kearney         | 18  |
| Wilson alias Wilsey D....Massey Harris Co | 20  |
|                                           | Ltd |

## Ventes enregistrées à Montréal.

Pendant la semaine terminée le 25 nov. '99

### MONTRÉAL EST

#### QUARTIER EST

Rue St Louis, Nos 66 à 70. Lot pt. N. O. 164, avec maison en pierre, terrain 60 x irrég., supr. 3320. Cordélia Lapointe, épouse de Alex. Barbeau à Julie Merello, épouse de Vincent Tarranto; \$3600 [49653].

#### QUARTIER ST-JACQUES.

Rue Sherbrooke. Lot pt. 1192, terrain irrég., supr. 7308 vacant. Arthur Loranger à Nap. Deslauriers; \$7295.46 [49636].

Rue Sherbrooke. Lot pt. N. E. 1192, terrain irrég., supr. 26 x irrég., supr. 3654 vacant. Nap Deslauriers à Emma Babeu, épouse de Maxime Deslauriers; \$3894 [49637].

#### QUARTIER ST-LAURENT

Rue Bleury, Nos 176 et 174. Lot 240, avec maison en pierre, terrain 48.3 de front, 48.3 en arrière x 16.6 d'un côté et 16.3 de l'autre, supr. 789. John G. Morgan à Annie M. Prentice, épouse de Nathaniel B. Little; \$7000 et autres considérations [49663].

#### QUARTIER ST-LOUIS

Avenue Hotel de Ville, No 532. Lot pt S. E. 755a, pt. N. O. 755b, avec maison en brique, terrain 18 x 81.6, supr. 1463. Anie L. Briggs à H. S. Phillips & Co; \$2500 [49641].

Rue Sanguinet. Lots 900 12 et 13, terrain 25 x 84, supr. 2100 chacun, vacants. John Morris à Jos. Honoré Macduff; \$504 [49646].

Ave. Hotel de Ville, No 661. Lot pt. 897-13, avec maison en pierre et brique, terrain 19 x 60. Jos. Honoré Macduff à John Morris; \$5500 [49647].

Rues Sherbrooke, Nos 493 à 499 et Cadieux. Lots 860-4, 9, 10, pt. 860-3 et 5, avec maison en brique, 1 terrain supr. 4648; 1 do supr. 1119. Ernest A. Reinhardt à Sidney J. M. Bailey; \$16,500 [49660].

#### QUARTIER STE-MARIE

Rues Fullum, Nos 243 et Logan. Lot 1460-9, 19, 21, 1460-23 à 25, pt. 1460, avec maison en bois et brique, terrain supr. 1350; 3 do 26 x 80, supr. 2080 chacun, vacants. Catherine M. Donald Vve de Pat. Lynch jr à Mary I. Lynch épouse de L. N. Paré; \$5500 [49662].

Rue Dumont. Lot 1223-35, terrain 24 x 84, supr. 2016 vacant. Le Shérif de Montréal à Wm H. Halpin; \$101 [49659].

# The Investment Company

(LIMITED)

MONTREAL, P. Q.

OFFICIERS. — Hon. A. W. Ogilvie, Président  
C. H. Catell; Ecr., Vice-Président; W. L. Hogg,  
Ecr., Gérant.

DIRECTEURS. — Hon. A. W. Ogilvie, Sénateur du  
Canada; Hon. Richard Turner, Québec; C. H. Ca-  
tell, Esq., Manufacturier; W. Barclay Stephens,  
Ecr., Gérant de la Western Loan and Trust Com-  
pany; W. Dale Harris, Ecr., Président de la Montreal  
Island Belt Line Railway S. Beaudin, Ecr., Avocat;  
W. L. Hogg, Ecr.

AUDITEUR. — P. S. Ross &amp; Sons.

NOTAIRE PUBLIC. — Hugh Brodie.

AVOCATS. — MM. Beaudin, Cardinal, Loranger et  
St. Germain.

BANQUIERS. — Imperial Bank of Canada.

**THE MOLSONS BANK** Incorporée par acte du  
Parlement en 1855  
BUREAU PRINCIPAL - - - - - MONTREAL.  
Capital versé.....\$2,000,000.00  
Réserve.....\$1,562,000.00  
Réserve pour rabais sur escomptes  
courants.....\$80,000.00  
Compte de Profits et Pertes.....15,909.47 1,720,909.4

BUREAU DE DIRECTION.

WM. MOLSON MACPHERSON, Président. S. H. EWING,  
Vice-Président. W. M. Ramsay. Samuel Finley. Henry  
Archibald. J. F. Cleghorn. H. Markland Molson.

F. WOLFERSTAN THOMAS, Gérant Général  
A. D. DURNFORD, Inspecteur. H. LOCKWOOD, } Asst.-Insp  
W. W. L. CHIPMAN, }

SUCCESSALES: Alvinston, O., Aylmer, O., Brockville, O.,  
Calgary, Alb., Chesterville, O., Clinton, O., Exeter, O., Fra-  
serville, Q., Hamilton, O., Hensall, O., Kingsville, O., Knowl-  
ton, Q., London, O., Meaford, O., Montréal, Q., rue Ste-  
Catherine, Morrisburg, O., Norwich, O., Ottawa, O., Owen  
Sound, O., Port Arthur, O., Québec, Q., Revelstoke Sta., B.C.,  
Ridgetown, O., Simcoe, O., Smith's Falls, O., Sorel, Q., St.  
Thomas, O., Toronto, O., Toronto Junction, O., Trenton, O.,  
Valleyfield, Q., Vancouver, B. C., Victoria, B. C., Victoria-  
ville, Qué., Waterloo, O., Winnipeg, Man., Woodstock, O.  
AGENCES à Londres, Paris, Berlin et dans toutes les  
principales villes du monde.

Emission de Lettres de Crédit pour le commerce et lettre  
circulaires pour voyageurs.

Attention sérieuse apportée aux Collections.

## THE WESTERN LOAN & TRUST CO.

(LIMITED)

CONSTITUÉE PAR ACTE SPECIAL DE LA LEGISLATURE

CAPITAL AUTORISÉ ..... \$2,000,000.00  
ACTIF ..... 2,417,237.86

Bureaux: 13, rue St-Sacrement, Montréal, P. Q.

DIRECTEURS.

Hon. A. W. Ogilvie; MM. Wm. Strachan; W.  
Barclay Stephen; R. Préfontaine, M. P.; R. W.  
Knight; John Hoodless; J. N. Greenshields, C. R.;  
W. L. Hogg.

OFFICIERS.

Hon. A. W. Ogilvie, Président WM. STRACHAN  
Vice-Président; — W. BARCLAY STEPHEN,  
Gérant; J. W. MICHAUD, Comptable.

Procureurs: — MM. Greenshields & Greenshields.  
Banquiers: La Banque des Marchands du Canada.

Cette Compagnie exerce les fonctions de Syndic  
Administrateur, Exécuteur, Fidéli-Commissaire  
Receveur, Curateur aux Aliénés, Gardien, Liqui-  
dateur, Etc., et aussi d'agent pour ces fonctions.

Débetures émises pour trois ou cinq ans. Ces  
débetures et l'intérêt peuvent être perçues en  
aucune partie du Canada, sans frais.

Pour autres détails s'adresser au Gérant.

# R. WILSON SMITH

COURTIER EN

DEBENTURES



Débetures Municipales, des Gou-  
vernements et des Chemins de Fer  
achetées et vendues. - - - - -

Débetures de premier ordre pour  
placements de fonds en fidéli-dé-  
pôts, toujours en mains. - - - - -

Batisse Standard Life

151 rue St-Jacques, Montréal

## FOURRURES



Importateur, Exportateur  
et Manufacturier en gros  
de **FOURRURES** en  
tous genres pour hommes  
femmes et enfants. Les  
plus hauts prix du marché  
seront payés pour toutes  
sortes de fourrures non-  
apprêtées.

N. B. — Le plus haut prix  
payé pour cire d'abeilles et  
ginseng.

HIRAM JOHNSON

494 RUE ST-PAUL, MONTREAL.

## ART. C. BOURASSA & CIE

Agents d'Immeubles,

Courtiers d'Assurances et de Mines,

Location,

Collection de Loyer,

Dettes de Livres,

Administrateurs de Successions,

Argent à prêter

sur propriétés et débetures.

# 4 à 6%

28 rue St-Jacques, Montréal.

TEL. BELL MAIN 1881

**MONTREAL OUEST****QUARTIER STE-ANNE**

Rue Colborne, No 39½. Lot pt. 1487, avec maison en pierre, terrain 50 x 280.9 d'un côté et 390.3 de l'autre, supr. 14750. Succ John Caverhill à James Crathern ; \$17393. 5 [133042].

**QUARTIER ST ANTOINE**

Rue Ste Catherine, No 2411. Lot pt. 1474, avec maison en pierre, terrain 31.2 de front 31.10 en arrière x 120, supr. 3780. Dame Georges Sheppard Vve de Wright Duryea à Hugh Watson ; \$3500 [133023]

Rue St Félix, Nos 29 et 31. Lot 761, avec maison en bois, terrain 44 x 122 d'un côté et 121 de l'autre, supr. 5346. Dame Anastasia Ryan Vve de Wm Salmon à Wm Miller Ramsay ; \$6682.50 [133024].

Rue de la Montagne, No 40 et 42. Lot 579, avec maison en brique, terrain 25 x 60. Isaac Workman & Marc Workman à Wm Miller Ramsay ; \$5000 [133025].

Rue Tupper, Nos 77 à 87. Lots 1653-14a, 14b et 15a, pt. N. E, 1653-15b avec maisons en pierre et brique, terrain 53.9 x 103.13 d'un côté et 103.67 de l'autre, supr. 5378. Dame Henriette Rhéaume épouse de Ant, Bélanger à Wm Owens ; \$22000 [133027].

Rue Guy, No 458. Lot 1684, avec maison en brique, terrain 30 x 117 d'un côté et 113 de l'autre. Dame Annie Shaw Vve de Hy Skinner à David H. Scott ; \$5062.50 [133034].

Rue St Martin, No 220. Lot 365, avec maison en brique, terrain 18.10 x 102.3. Dennis Handrahan à Patrick Doyle ; \$2200 [133038].

Avenue des Pins. Lot pt. N. O., 1733-6 et 7 ; 2 terrains 30 x 3.7 d'un côté 32.10 de l'autre. Daniel Wilson à James Sutherland ; \$2300 [133040].

Rue Sherbrooke, No 749. Lot pt 1847, avec maison en pierre et brique, terrain 30x135. Dame Marie Emile Lucie Cuvillier, épouse de Frs Alex Routh à Mlle Sarah Kyle Benny Macfarlan ; \$6000 [133043].

Avenue McGill College, No 63. Lot 1319, avec maison en pierre et brique, terrain 27.6x95-9. David Seath à Charles Gurd ; \$1.00 et autres bonnes et valables considérations [133046].

**HOCHELAGA ET JACQUES-CARTIER****QUARTIER HOACHELAGA**

Rue Nicolet. Lots 23-828, 829 et 830, terrains 25x121 supr 3023 chacun vacants. Adolphe Duperrault à Emma Babeu, épouse de Nap. Deslauriers ; \$900 [81902].

Rue Notre-Dame. Lots pt 425, 26 et 27, terrain 60 x irrégul sup 42940 sans les bâtis-

ses. Philomène Valois, veuve de Paul Lussier à la Congrégation du Très-Saint Rédempteur ; \$20,000 [81908]

**QUARTIER ST-DENIS**

Rue Drolet. Lot pt 194, terrain 40 x 75 vacant. Isaïe Saumure à George Marsan dit Lapiere ; \$500 [8'897].

Rue St Hubert. Lot 7-815, terrain 25 x 109 sup 2725 vacant. The St Denis Land Co à Cyrille Landry ; \$122.63 [81931].

Rue St Hubert. Lots 7-790 et 791, terrains 25 x 109, supr. 2725 chacun, vacants. The St Denis Land Co à Théodore A. Grothé ; \$299.75 [81945].

Rue St Hubert. Lot 7-101, terrain 25 x 109, supr. 2725 vacant. The St Denis Land Co à Ludger Gravel ; \$231.63 [81946].

Rue Brebœuf. Lot ½ S. E. 331-118, terrain 25x86, supr 2150 vacant. Huntley R. Drummond à George Wm Foisy et Louis Théodore Foisy ; \$215 [81951].

Rue Chambord. Lot ½ S. E. 331-129, avec maison en construction, terrain 25 x 86, supr. 2150. Joseph Dominateur A. Milard à Alex. Gunn ; \$625 [81974].

Avenue Christophe Colomb. Lots 5-502, 503 et 504, terrain 25 x 125 chacun, vacants. The Montreal Loan & Mortgage Co à Fred. R. Alley ; \$620 [81979].

Ave. Christophe Colomb. Lots 5-502, 503 et 504, terrains 25 x 125 chacun, vacants. Fred. R. Alley à Barton T. Caniff ; \$1300 [81980].

**QUARTIER ST GABRIEL**

Rue St Patrice, Nos 450 et 452. Lot ½ S.-O. 2830, avec maison en brique, terrain 24 x 106.8 supr 2556. Le shérif de Montréal à The Montreal Loan & Mortgage Co ; \$400 [81914].

Rue Reading, Nos 18 à 20. Lot 3399 177 avec maison en pierre et brique, terrain 23x90. Napoléon Fortin à Rev Thomas Ferron ; \$4.00 [81930].

Rue Knox, Nos 196 et 198. Lots 3399-137 et 138, avec maison en brique, terrain 22 x 71. Le Shérif de Montréal à Nelson Lamarre ; \$1100 [81936].

**QUARTIER ST JEAN-BAPTISTE**

Rue St André. Lot 11-50, avec maison en brique (neuve), terrain 23x94. Anselme Bertrand à Félicité Bélanger ; \$:000 [81910].

Rue St André, Nos 950 et 952. Lot 10-134, avec maison en bois, terrain 24 x 94. Pierre Millot à Adélarde Charpentier & Cie ; \$900 [81954].

Rue St Laurent. Nos 937 à 943. Lot 347, avec maison en brique, terrain 46.1 d'un côté 21 de l'autre x 77 d'un côté et 80 de l'autre supr 4875. Le Protonotaire de Montréal à John D. Provencher ; \$4550 [81972].

Rue St Dominique, No 751 à 757, 723 à



## Les Hommes d'Affaires

Ont très peu de temps à dépenser. Je me tiens à leur disposition à toute heure du jour ou du soir.

## HARDOUIN LIONAIS,

D.C.D., L.C.D.,

CHIRURGIEN DENTISTE,

Gradué du "Philadelphia Dental College," licencié du Collège Dentaire de la P. de Q.

2359 RUE STE-CATHERINE

MONTREAL.

Tél. de Bureau: Up 2498. Résidence, E. 870.

## BLEU CARRÉ PARISIEN



Le "Bleu Carré Parisien" est exempt d'indigo et ne tache pas le linge.

Il est plus fort et plus économique que n'importe quel autre bleu employé dans la buanderie.

A obtenu une Médaille d'Or.

TELLIER, ROTHWELL & CIE,

Seuls fabricants. MONTREAL

## Boeuf prêt pour le Lunch.

Le Roi des Viandes en Conserves.

Vendu par tous les Epiciers de Gros.

## SIMPSON, HALL, MILLER & CO.

Manufacturiers d'Articles Fins en Electro-plaqué et seuls propriétaires et manufacturiers des

Célèbres Couteaux, Fourchettes et Cullers de WM. ROGERS.

Bureau Principal et Manufacture, Wallingford, Conn.

Succursale du Canada, 1794 rue Notre-Dame Montréal. A. J. WHIMBEY, gérant.

W. H. WEIR

F. H. WEIR

**W. H. WEIR & SON**

COURTIERS

113 RUE ST-FRANÇOIS-XAVIER, Montréal.

M. W. H. WEIR, membre du "Montreal Stock Exchange," achète et vend tous les stocks qui figurent sur la liste du Stock Exchange, au comptant ou à terme. Les dernières informations régulièrement classées. Correspondants spéciaux à New-York.

## CHS. LACAILLE & CIE

Epiciers en Gros

IMPORTATEURS DE

Mélasses, Sirops, Fruits Sees, Thés, Vins, Liqueurs, Sucres, Etc., Etc.

Spécialité de Vins de Messe de Sicile et Tarragone.

329 rue St-Paul et 14 rue St-Dizier

MONTREAL

## Poudre Engraisseive

Pour les CHEVAUX et le BÉTAIL

Stomachique, dépurative et vermifuge donne au cheval une vigueur et une allure superbes.

Elle combat efficacement le manque d'appétit, la migraine, la constipation, la congestion du foie et des poumons, du cerveau, a gourme, etc.

Agence générale pour le Canada

**G. G. GAUCHER**

MARCHAND DE PROVISIONS EN GROS Farines, Grains, Moules

83 et 85, rue des Commissaires, et 22, Place Jacques-Cartier, Montréal

735, 768, et avenue Duluth, Nos 371 à 375. Lots 326, 327, 338,  $\frac{1}{2}$  S.-E. 353, avec maisons en brique, 1 terrain 64x25; 1 do 74 x 75; 1 do 20x75. Joseph Mérimé à Albert Nelson Legault dit Deslauriers; \$16,000 [81976].

#### ST LOUIS—MILE END

Avenue du Parc. Lots pt N.-O. 12-11-2 avec maison en pierre et brique, terrain 25x110.6. Robert Smith Clift à Georges Marcil; \$4120 [81885].

Rue St Hypolite. Lot 137-56, avec maison en brique, terrain 42.6x87 sup 3718, Gravel Duquette & Duhamel à Gerasime Hétu; \$1300 [81901].

Rue St Laurent. Lots 10-172 et 173, avec maison en bois, terrain 25x110 chacun. Mary A. Peyton, veuve de Ed Bishop à George Galarneau; \$3000 (Promesse de vente) [81921].

Rue Waverley. Lots 12-26-76 et 77, St Laurent 641-1-9 et 10, terrain 50 x 80 vacant. The Montreal Investment & Freehold Co à Elzéar Vaillancourt. \$218.13 [81990].

#### STE-CUNEGONDE.

Rue Souvenir. Lots 386-117 et 118, terrain 50 x 110 vacant. Lyon Coupland épouse de Jonathan Matheson à Charles Byrd; \$3000 (Dation en paiement) [81913].

#### WESTMOUNT.

Rue Clark. Lot 319, avec maison en pierre et brique, terrain 150 x 120. Sydney James Mad Bailey à Ernest Adol Reinhardt; \$15,000 [81959].

Avenue Argyle. Lots 282-153 et 154, terrain 50 x 187.6 vacant. Mary Ann Jackson épouse de Ths Love et al à Thomas Logan Jackson; \$4132.50 [81965].

Avenue Argyle. Lots 282-153 et 154, terrain 50 x 187.6 vacant. Thomas Logan Jackson à Daniel McEvers; \$4125 [81969].

#### ST-HENRI.

Rue Lime. Lots 1704-356 et 357, 1 terrain 50 x irrég sup 8338; 1 do 25 x 100 chacun vacants. The St Henry Land Co à Louis Gaudreau; \$1055.80 [81916].

Rue Turgeon. Lot  $\frac{1}{2}$  ind 1985 avec maison en bois, terrain sup 3600. Jos Jacques Clovis Poireau dit Bellefeuille es qual à Arthur Papineau et ux; \$1062.50 [81875].

Rue Notre-Dame. Lots 1005 et 1006 avec maison en bois et brique, terrain sup 5600. Alfred Legault à Louis Aumais; \$8850 [81877].

Rue St Ferdinand. Lot pt 1853 avec maison en bois, terrain sup 2270. Victor Groux jr à Victor Groulx sr; \$1500 [81898].

Rue Notre-Dame. Lot 1703-96, terrain sup 1920 vacant. Chs Henri Letourneux à Louis Nap. Delorme; \$995 et autres considérations [81904].

Rue St Ambroise. Lots 3412-12, 1704-14, pt 3413-3 à 8. 3412-11, 1704-13. Quartier Hochelaga, rue du Havre. Lots 166-81, 161, 162, terrain sup 6409. Maison neuve, avenues Letourneux et Lasalle. Lots 9-5, 30 et 31. Quartier St Denis, rue Rivard. Lot 160-16d, terrain 25 x 75 vacant. Notre-Dame de Grâce. Lots 1801-à 11, 19 à 23, 104 à 115, 258 à 266, 269 à 276. La Banque du Peuple à Gaspard Deserrés. Pas de prix mentionné [81988].

#### DE LORIMIER

Rue Mont-Royal. Lot  $\frac{1}{2}$  N. E. 153-103 avec maison en bois et brique, terrain 22,6 x 80. Gaudias Lagacé à Joseph Pepin; \$1192.81 [81955].

#### MAISONNEUVE

Rue Jeanne d'Arc. Lots 17-112 à 135 pt 17-364, 24 terrains 25 x 140; 1 do 50 x 600 chacun vacants. Raoul Moisan à Alex Walker; \$4766 [81928].

Avenue Letourneux. Lots 8-77 et 78 avec maison en brique, terrain 50 x 100. Le Shérif de Montréal à Valérie Paradis Vve de Onésime Marin; \$500 [81977].

Avenue Lasalle. Lots 8-731 à 736 avec maison en brique, 22 x 100 chacun. Wm Stuart à The Dominion Ice Co; \$4300 [81989].

#### OUTREMONT

Rue St Louis. Lot 321 57, terrain 24 x 80 vacant. Anastasie Poissant Vve de Adol. Duperrault à Thomas Forest; \$800 [81924].

Chemin Ste Catherine. Lot pt 15-37 avec maison en brique, terrain 50 x 157. Rosé de Lima Lalonde veuve de Ferd. Corbeil à Téléphore Brisson; \$3100 [81927].

#### MONTRÉAL JUNCTION

Avenue Herald. Lots 140-246 et 247, terrain 50 x 88 chacun vacants. Robert Andrew Dun on à Charles C. Corneille; \$1056 [81952].

#### COTE DES NEIGES

Rue Boulevard. Lot 151-71, terrain 50x100 vacant Benjamin Burland à Wm Anthony Holland; \$1000 [81911].

#### SAULT AUX RECOLLES

Rue Boyer. Lots 488-57a et 58a, terrain 25 x 95 chacun vacants. The Amherst Park Land Co à Robert Berry; \$250 [81960].

Rue Boyer. Lot 488-106a, terrain 25 x 95 vacant. The Amherst Park Land Co à Louis Abinovitch; \$110 [81963].

#### ST LAURENT

Lot 409-105, terrain vacant. Rodolphe Jules Demers à Philomène Archambault épouse de Louis Nap. Demers; \$250 [81907].

#### LACHINE

Avenue Rockfield. Lots 916-231 et 232,

**McARTHUR, CORNEILLE & CIE**

— Importateurs et fabricants de —

**Peintures, Huiles, Vernis, Vitres ordinaires et de fantaisie, Produits Chimiques et Matières colorantes de tous genres.****Spécialité de Colles-fortes et d'Huiles à Machinerie.****DEMANDEZ NOS PRIX.****310, 312, 314, 316, RUE ST-PAUL  
MONTREAL.****ARCHITECTES ETC.****V. LACOMBE,**  
897 rue Ste-Catherine.**GAMELIN & HUOT,**  
No 58 rue St-Jacques,**J. EMILE VANIER,**  
Ingénieur Civil et Architecte.  
Ancien élève de l'Ecole Polytechnique. Constructions Civiles et Religieuses, Aqueducs, Egouts, Pavages. 20 années de pratique.  
107 rue St-Jacques, Montréal.**L. Z. GAUTHIER,**  
Architecte et Evalueur.  
Ci-devant de la société  
Roy & Gauthier.  
Bâtisse Banque d'Epargnes, Chambre 7,  
Elévateur, 3me étage,  
Tel. Bell Main 2287. 180 rue St-Jacques.**L. R. MONTBRIAND,**  
Architecte et Mesureur,  
No 230 rue St-André,  
Montréal.**BOIS**

Tel. Bell 8141 Tel. Marchands 1381

**T. PREFONTAINE & CIE**

LIMITÉ

**Bois de Sciage et de Charpente****GROS ET DETAIL****Bureau : coin des rues NAPOLEON ET TRACY****STE-CUNEGONDE**

Clos à bois, le long du Canal Lachine, des deux côtés. Téléphone Bell 8141, Montréal.

Spécialité : Bois préparés de toutes façons, assortis par longueurs et largeurs en grande quantité.

**MENUISERIE****I. CHARBONNEAU & CIE,** Manufacturiers.  
Spécialité; Balcon, galerie en tournage, lucarne et menuiserie de fantaisie de tout genre.  
Nos 1890 à 1896 rue St-Laurent, Mile-End.**EUG. PAQUIN,** Entrepreneur Charpentier-Menuisier. Réparages de toute sorte à des prix défiant toute compétition. 1126B rue St-Antoine, St-Henri.**PEINTRES****L. Z. MATHIEU,**

Peinture et Décoration à bon marché,

No 215 rue Richelieu,  
Ste-Cunégonde.**O. M. LAVOIE,**Peintre-Décorateur,  
Peintre d'Enseignes  
et de Maisons.  
Tapissier et Blanchisseur,No 482 rue St-Hubert,  
Montréal.  
Telephone East 1412.**THEO. DAVID, PEINTRE et DECORATEUR**

(ENSEIGNES ET MAISONS). Enseignes artistiques sur Bois, Tolle Cirée, Coton, Ecrans. Dorure sur Verre. Lettres en bois, — ma spécialité.

**500 a RUE ORAIG.**  
(A 3 portes de la rue St-Laurent.)**PLATRE ET MARBRE****HORMISDAS CONTANT,** Entrepreneur Plâtrier, 290 rue Beaudry. Phone Bell E. 1177.**PLOMBIERS ETC.****E. DOUVILLE,**  
137B rue St-Urbain, Montréal.**L. GIRARD & CIE,** Plombiers, Couvreur, Ferblantiers. Spécialité: Corniche en tôle galvanisée. 350 rue St-Laurent. Tel. Marchands 116.

BELL TEL. 8180.

TOUT OUVRAGE GARANTI

**J. G. DUQUETTE**Autrefois de la  
Montreal Roofing Co.**Couverture et Pavage**

- - GENERAL - -

**Bureau et Atelier 180 rue Guy, Montreal**

Spécialités pour les couvertures en Gravois et en Ciment. Planchers en Asphalte, Planchers en Volcanite, Caves mises à l'épreuve des rats et de l'humidité.

Réparations de toutes sortes faites avec promptitude.

Neige enlevée des toits par des hommes expérimentés.

**EMILE JOSEPH, LL. B.****AVOCAT****MONTREAL.**

New York Life Bldg.

Chambre 701

Tél. Bell Main 1787

terrain 48x101,3 chacun vacants. James Armstrong & J. J. Cook à Marie Landry; \$350 [81941].

POINTE CLAIRE

Lots 29a 64 et 67. Herménégilde Duchesneau à Ed Lloyd; \$162,50 [81943].

STE ANNE DE BELLEVUE

Lot pt 98. Régis Vinet dit Larente et al aux Commissaires d'Ecoles du Village de Ste Anne de Bellevue; \$37.13 [81894].

STE GENEVIÈVE

Lot pt 22. Jean-Baptiste Mainville jr à Hilaire Mainville jr; \$600 [81873].

Voici les totaux des prix de ventes par quartiers :

|                        |            |
|------------------------|------------|
| Est.....               | \$3,600 00 |
| St Jacques.....        | 11,189 46  |
| St Laurent.....        | 7,000 00   |
| St Louis.....          | 29,540 00  |
| Ste Marie.....         | 5,601 00   |
| Ste Anne.....          | 17,393 75  |
| St Antoine.....        | 82,745 00  |
| Hochelaga.....         | 20,900 00  |
| St-Denis.....          | 3,914 01   |
| St Gabriel.....        | 6,000 00   |
| St Jean-Baptiste       | 23,450 00  |
| St Louis-Mile End..... | 8,638 13   |
| Ste Cunégonde.....     | 3,000 00   |
| Westmount.....         | 23,257 50  |
| St Henri.....          | 13,463 30  |
| De Lorimier.....       | 1,192 81   |
| Maisonneuve.....       | 9,566 00   |
| Outremont.....         | 3,900 00   |
| Montreal Junction..... | 1,056 00   |

\$275,406 96

Les lots à bâtir ont rapporté les prix suivants :

|                                        |  |
|----------------------------------------|--|
| Rue Sherbrooke, quartier St, Jacques,  |  |
| 99 4/5c le pd.                         |  |
| Sanguinet, do St Louis,                |  |
| \$1.20 le pied.                        |  |
| Nicolet, do Hochelaga,                 |  |
| 10c le pied.                           |  |
| Notre-Dame, do do                      |  |
| 46 1/2 le pied.                        |  |
| Drolet, do St Denis,                   |  |
| 16 3/4 le pied.                        |  |
| St Hubert, do do                       |  |
| 4 1/2, 8 1/2, et 11c l. p.             |  |
| Brébeuf, do do                         |  |
| 10c le pied.                           |  |
| Ave Christophe-Colomb, quart. do       |  |
| 6 3/5c le pied.                        |  |
| Rue Waverley; Saint-Louis (Mile-End),  |  |
| 5 4/9c le pied.                        |  |
| Souvenir, Ste-Cunégonde, 54 5/9c l. p. |  |
| Ave Argyle, Westmount, 44c le pied.    |  |

PRÊTS ET OBLIGATIONS HYPOTHECAIRES

Pendant la semaine terminée le 25 novembre 1899, le montant total des prêts et obligations hypothécaires a été de \$87,700, divisés comme suit, suivant catégories de prêteurs :

|                    |                |
|--------------------|----------------|
| Particuliers ..... | \$ 50,950      |
| Successions.....   | 13,000         |
| Cie; de prêts..... | 9,750          |
| Assurances .....   | 14,000         |
|                    | ————— \$87,700 |

Les prêts et obligations hypothécaires ont été consentis aux taux de :

- 4 1/2 % pour \$12,000 et 14,000.
- 5 % pour \$1,000; \$1,500; et \$1,750.
- 5 1/2 % pour \$1,200; \$2,000; \$4,000 et \$6,700.

Les autres prêts et obligations ont été consentis au taux 6 pour cent d'intérêt à l'exception de \$300, \$400 et \$500 à 7 p. c. et de \$4,500 à 8 p. c. d'intérêts.

Ventes par le Shérif.

Du 5 au 12 décembre 1899.

DISTRICT DE MONTREAL

The Birbeck Investment Security and Savings Co vs Dame veuve Joseph Poirier.

St Louis (Mile End) — Le lot 12-8-29 situé rue Hutchison. avec bâtisses.

Vente le 7 déc., à 10h. a.m., au bureau du shérif à Montréal.

J. J. Beauchamp vs Dame J. Authime Guenette.

Westmount — Les lots 214-22c, 208-26b, 27b, 28f, pt sud-est 214-22b, 208-26a, 27a, 28h, situés avenue Prince Albert, avec bâtisses.

Vente le 7 déc., à 11h. a.m., au bureau du shérif à Montréal.

La succession J. Masson vs Dame Julien Martineau

Ste Cunégonde — Le lot 2380 situé rue Notre Dame, avec bâtisses.

Vente le 7 déc., à 2h. p. m., au bureau du shérif à Montréal.

J. C. Perrault vs Maclea Demers.

St Basile le Grand — Les lots 392, 393 et 469, avec bâtisses.

Vente le 9 déc., à 11h. a.m., à la porte de l'église paroissiale.

Emma Lawlor alias Desmonds vs Dame Stanislas Léonard.

Montréal — Le lot 107 du quartier St Jean-Baptiste situé rue St Hypolite, avec bâtisses.

Vente le 9 déc., à 10 h. a.m., au bureau du shérif.

## DISTRICT DE MONTMAGNY

*In re* Wolfred Vézina *ex parte*.

Canton Patton — La moitié sud-ouest du lot 6 du 6me rang, avec bâtisses.

Vente le 5 déc., à 10h. a. m., au bureau d'enregistrement du comté de Montmagny.

## DISTRICT DE QUÉBEC

J. C. Langelier *vs* Alphonse Charlebois.

Québec — Le lot 2638 du quartier St Louis situé rue St Louis, avec bâtisses.

Vente le 5 déc., à 10h. a. m., au bureau du shérif.

Athanase Hamelin *vs* Jos Ed Hamelin.

Grondines — Les lots 112, 236 et 246, avec bâtisses.

Vente le 5 déc., à 10h. a. m., à la porte de l'église paroissiale.

C. J. Marchildon *ss* Adelard Beaudet.

St Jean des Chailions — Le lot 37 et pt des lots 38, 34 et 44.

Vente le 5 déc., à 10h. a. m., à la porte de l'église paroissiale.

N. B. Laroche *vs* Narc. Blanchette.

St Edouard de Lotbinière — Le lot 388-31.

Vente le 11 déc., à 10h. a. m., à la porte de l'église paroissiale.

## DISTRICT DE ST FRANÇOIS

La succession Louis Défonds *vs* Dame veuve Pierre Boudreau et al.

St Venant d'Hereford — Les lots 11c et 11d du 9me rang, contenant 100 acres de terre avec bâtisses.

Vente le 5 déc., à 2 h. p. m., à la porte de l'église paroissiale.

## DISTRICT DE TERREBONNE

*In re* Edm. Parent failli.

Terrebonne — Les lots 354, 355 et 363.

Vente le 5 déc., à 11 h. a. m., à la porte de l'église paroissiale.

Samuel Thibaudeau *vs* Louis Denis Perrault.

Ste Adèle — Les lots 4 et 5 du 11me rang et les lots 3b et 3a du 7me rang, avec bâtisses.

Vente le 6 déc., à midi, à la porte de l'église paroissiale.

## DISTRICT DES TROIS-RIVIERES

J. A. Vandal *vs* Horace Desjardins.

Lt Sévérin — La partie du lot 324, avec bâtisses.

Vente le 5 déc., à 10h. a. m., à la porte de l'église paroissiale.

Cyprien Pelletier *vs* Oliva Pellerin.

St Wenceslas — Le lot 2), avec bâtisses.

Vente le 7 déc., à 10h. a. m., à la porte de l'église paroissiale.

## BREVETS

MM. Fetherstonough & Co, solliciteurs de brevets nous communiquent la liste suivante des brevets accordés à des canadiens dans les pays suivants. Pour plus amples informations s'adresser au bureau de ces messieurs, bâtisse de la Canada-Life, coin des rues St Jacques et St Pierre.

**Brevets Canadiens.**—Parapluie et rasoir, R. Fraser; Procédé pour protéger les arbres contre les insectes, J. E. Jannell; Charrue, G. Saucier; Attache pour un tapis de buggy, D. Conboy; Régulateur d'air froid, E. Albs; Extracteur de souches, J. Lemieux; Sac à combinaison, W. C. Deaper; Appareil pour charger les voitures, R. S. Salby; Ensachoir, G. Fauster; Appareil pour monter le charbon, W. J. Wall; Boîte à allumettes, J. D. Archer; Machine à semer, Massey, Harris Co.; Fourche pour étable, W. O. Jarette; Système de lavage de chassis, R. F. Dunn; Pipes pour fumeurs, R. Fraser; Appareil pour nettoyer les vitres, C. Boechk; Portefeilles, A. H. Moore; Engrenage pour bicycles, A. Dexter; Appareil de protection pour passage à niveau, H. J. Bickle.

**Brevets Américains.**—Crampons pour la glace, O. Feher; appareil pour transport des vidanges; Fournaise, W. C. Macey; Camera à magasin, N. E. Marchand.

## Pour nettoyer le noyer.

Parmi les divers bois employés dans la confection des meubles, le noyer joue un rôle de premier ordre, qu'il soit aux multiples qualités qu'il présente, et aussi à son bon marché; mais pour qu'il garde sa jolie apparence, il est souvent bon qu'il soit verni. Or voici un moyen bien simple pour vernir le noyer et le maintenir en excellent état de conservation. On prend par parties égales de la terre d'ombre, ce qu'on trouve chez tous les marchands de couleurs (nous entendons de la terre d'ombre brûlée) et de la pierre ponce en poudre impalpable, qu'on mélange intimement; et qu'on applique sur le bois au moyen d'un chiffon de laine humecté d'huile de lin. Il ne reste plus ensuite qu'à frotter avec des chiffons de coton bien souples, le résultat final devant être d'autant plus satisfaisant qu'on aura frotté plus vigoureusement. La recette, qui nous semble excellente, est donnée par un organe spécial, notre confrère *Le Praticien Industriel*.