

PAGES
MANQUANTES

Les résolutions sont maintenant
à l'ordre du jour pour

1904

Que L'UNE des vôtres soit de vendre le

Sirop de Table EDWARDSBURG

Marque de la **"COURONNE"**

Ce sirop révolutionne la vente
du sirop au Canada—Tout
épiciier qui a en vue les intérêts
de ses clients et son propre
profit vend le Sirop de Table
"Crown". **LE VENDEZ-VOUS?**

Mis en boîtes de 2 lbs 24	à la	caisse
5 "	12 "	
10 "	6 "	
20 "	3 "	

aussi en barils, $\frac{1}{2}$ barils et kegs
et en seaux de 3 et 2 gallons.

Prêt à l'expédition, sans délai.

Voyez à ce que la marque "Crown"
soit sur le paquet.

Edwardsburg Starch Co., Limited

FONDEE EN 1858.

164 RUE SAINT-JACQUES, MONTREAL.

53 Front St. East
TORONTO.

Usines :
CARDINAL, ONT.

Votre stabilité dépend de votre réputation.

Votre réputation dépend de la qualité de vos marchandises.

C'est pourquoi vendez que le

THÉ pur de CEYLAN

NOIR ou VERT.

Il vous donnera une réputation inattaquable.

La grande proportion d'huile essentielle conservée dans le procédé de préparation du THÉ de CEYLAN en fait à la fois le Thé le plus rafraichissant et le plus fortifiant qu'il y ait sur le marché et un Thé qui donne généralement satisfaction.

C'est pourquoi achetez seulement le

THÉ pur de CEYLAN

NOIR ou VERT.

LAISSEZ-NOUS DISCUTER LA CHOSE

que nous sommes en affaires pour ce qu'il y a à y réaliser, est un fait accepté.

BIEN, avez vous quelques **PRODUITS DE LA MARQUE "BEE"** en haut d'une étagère où vous vous cassez le cou pour les atteindre, ou au fond de votre arrière-magasin, ou sous le comptoir, hors de portée de la vue et auxquels vous ne penserez pas jusqu'au prochain inventaire ? S'il en est ainsi, sortez-les de là et mettez-les dans une place en vue, car il y a là **40 p. c.** à réaliser, si vous agissez ainsi, en plus du profit habituel.

Notre voyageur vous a vendu ces marchandises connaissant bien leur mérite et en pleine connaissance et avec la plus grande confiance dans leur qualité. Ces produits sont excellents et ils se vendent bien, si vous voulez leur donner un coup de brosse et aider quelque peu à leur vente, moyennant un grosse rétribution. Demandez notre **Catalogue illustré sur le Partage des Profits**, ou prenez avantage de notre offre ci-dessous et commandez par l'intermédiaire de votre fournisseur de gros, ou chez : : :

Snowdon, Forbes & Co.,

AGENTS POUR LA VENTE,

449 Rue Saint-Paul, Montréal.

2	Caisses d'EMPOIS "BEE" 64 paquets, 12 oz. à \$5.00 . . .	\$10.00
3	" de SODA "BEE" 96 Paquets, 10 oz. à \$2.75 . . .	8.25
1	" de BORAX "BEE," 60 paquets, 5 oz.	2.25
1	" de BORAX "BEE," 40 paquets, 10 oz.	3.25
1	" de POUDRE A PATE "BEE," 24 boîtes, 16 oz.	4.50
1	" de CAFÉ "BEE," 30 btes de 1 lb. ou 15 btes de 2 lbs.	9.00
		\$37.25

PRIME : Une Montre à boîtier Or (filled case) gratis, garantie pendant vingt ans par P. W. Ellis & Co., Toronto.

Le montant de l'ordre pour le Manitoba et les Territoires du Nord Ouest devra être de \$50.00.



AU
Commerce

NOS VOYAGEURS sont maintenant sur la route avec une ligne complète d'Echantillons de notre

Nouvel
Empaquetage
de . . .

Viandes en Conserve, etc.

Nous en garantissons la qualité comme égalant n'importe quelle marchandise empaquetée sur le continent américain. Superbes étiquettes artistiques. Permettez-nous de vous donner nos cotations pour vos besoins du moment. Cela paie de regarder devant soi :

C. C. Corned Beef (Bœuf en conserve) Boîtes carrées 1's, 2's, 6's, 11's.
Langues de Bœuf entières, grandeurs 1½'s, 2's, 2½'s.
Prime Roastbeef, 1's, 2's, 6's.
Prime Roast Mutton, 1's, 2's, 6's.
Langues pour le Lunch, grandeur 1's—2 doz. à la caisse.
Saucisses Oxford, grandeurs 1's et ½'s.
Oxford Brawn, grandeurs 1's et 2's — boîtes carrées.

Viandes en Purée et Desossées, ½'s et 1's.

Tous les produits ci-dessus en Canistres s'ouvrant au moyen de clefs.

Mince Meat Condensé Royal, 36 paquets de 12 oz.—36 paquets à la caisse.

Jambons Cuits Pressés, grandeurs 1's et 2's — boîtes carrées.

Bœuf séché émincé, 1's et ½'s.

Tripes Honeycomb, 1's et 2's.

Fèves au Lard, grandeurs 1's, 2's et 3's — soit nature, soit à la sauce.

Saucisses pour le Lunch, ½'s — 4 doz. à la caisse.

Saucisses de Vienne, ½'s — 4 doz. à la caisse.

Soupes, Queue de Bœuf, Rognons sautés, Consommé de Mouton, grandeur 2's—2 doz. à la caisse.

Mince Meat frais (Home made), seaux de pulpe de 2 et 5 livres. Seaux, Tinettes et Barils de 7, 14 et 25 livres.

Nous contrôlons la production des **Gelées de Purs Fruits et Conserves de Fruits** de "The Charlottetown Preserving Co."

THE DOMINION PACKING CO., Ltd.,

CHARLOTTOWN, I. P. E., CANADA.

SUCCURSALES : Halifax, Sidney et St-Jean, Terre-Neuve. }

Blanke's Faust Blend Finest Grown

MOCHA AND JAVA COFFEE

C. F. BLANKE TEA AND COFFEE CO.

ST. LOUIS, NEW YORK, CHICAGO and KANSAS CITY.

Le **Mélange** de **Café Faust** a été préparé au début pour le célèbre **Café** de **Tony Faust** à St. Louis. On n'a jamais fait un essai plus rigoureux des Cafés que celui que lui a fait subir cette hôtellerie de haut rang. Le mérite supérieur des **Cafés Blanke** est attesté par le fait que les meilleurs hôtels des Etats-Unis le servent **EXCLUSIVEMENT**. En voici une liste partielle :

NEW YORK CENTRAL, Dining Cars and
Station Restaurants.
IMPERIAL HOTEL, New York.
HOTEL BARTHOLDI, New York.
DENVER & RIO GRANDE, Dining Cars.
B. & O. S. W., Dining Cars.
WABASH, Dining Cars.
COTTON BELT, Dining Cars.
LAKE SHORE, Dining Cars.
OCEAN STEAMSHIP CO., of New York and
Sabannah.
AUDITORIUM HOTEL, Chicago, Ill.

SCHENLY, Pittsburg, Pa.
TONY FAUST, St. Louis, Mo.
ARLINGTON HOTEL, Hot Springs, Ark.
SHANLEY'S NEW YORK CAFÉS.
COLORADO HOTEL, Colorado Springs, Col.
BATTERY PARK, Ashville, N. C.
HOTEL COLORADO, Glenwood Springs.
WHITE'S CAFÉS, Chicago, Ill.
GRAND HOTEL, Cincinnati, O.
DEL PRADE HOTEL, Chicago, Ill.
GRAND HOTEL, Yarmouth, Nova Scotia.
PULLMAN, Dining and Buffet Cars.

Lorsque vous aurez vendu une première fois ce Café à vos clients, aucun autre Café ne leur donnera plus satisfaction.

Il enlèvera la clientèle à vos concurrents et vous amènera de nouveaux clients.

Empaqueté seulement en boîtes à l'épreuve de l'air, de une ou deux livres, ce qui assure au Café la conservation de son arôme délicat. Il peut être obtenu en grains ou moulu.

Caisses de 48 lbs., demi caisses de 24 lbs. Prix 33 cts la lb. F. O. B., Montréal.

Fret payé sur quantités de 96 lbs net de Café, à toute station de chemin de fer de Halifax à Vancouver.

Avec chaque première commande de 48 lbs ou plus, nous enverrons un sujet découpé des plus artistiques et des plus attrayants, de 39 pouces de haut, représentant la scène du Rouet de "FAUST" :

Marguerite se laissant tenter par Méphisto avec une tasse de Café Faust.

SEULS AGENTS AU CANADA.

Hudon, Hébert & Cie,

MONTREAL.

EPICERIES, VINS et LIQUEURS EN GROS.

LE PRIX COURANT

(THE PRICE CURRENT)
REVUE HEBDOMADAIRE

Commerce, Finance, Industrie, Assurance, Propriété Immobilière, Etc.

EDITEURS :

LA COMPAGNIE DE PUBLICATIONS COMMERCIALES
(The Trades Publishing Co.)

25, Rue Saint-Gabriel, - MONTREAL
TELEPHONE BELL MAIN 2547

ABONNEMENT	MONTREAL ET BANLIEUE - \$2.00	PAR AN.
	CANADA ET ETATS-UNIS - 1.50	
	UNION POSTALE - - Frs 15.00	

Il n'est pas accepté d'abonnement pour moins qu'une année complète.



L'abonnement est considéré comme renouvelé si le souscripteur ne nous donne pas avis contraire au moins quinze jours avant l'expiration, et cet avis ne peut être donné que par écrit directement à nos bureaux, nos agents n'étant pas autorisés à recevoir de tels avis.

Une année commencée est due en entier, et il ne sera pas donné suite à un ordre de discontinuer tant que les arrérages ne sont pas payés.

Nous n'accepterons de chèques en paiement d'abonnement, qu'en autant que le montant est fait payable au pair à Montréal.

Tous chèques, mandats, bons de poste, doivent être faits payables à l'ordre de :

"LE PRIX COURANT"

Nous nous ferons un plaisir de répondre à toutes demandes de renseignements.

Adressez toutes communications simplement comme suit :

LE PRIX COURANT, Montréal.

UN PROJET DE L'ASSOCIATION DES EPICIERS DE MONTREAL

Bureau de renseignements et de
collections..

DANS un récent numéro, *Le Prix Courant* sous le titre "Bienfaits de l'Association" a fait connaître quelques-uns des progrès actuellement à l'étude à l'Association des Epiciers et, en particulier celui de la création d'un Bureau de renseignements et de collections.

Nous savons de bonne source que le commerce de détail en général a trouvé ce projet excellent et qu'on s'en préoccupe maintenant ailleurs qu'à l'Association des Epiciers, depuis que le *Prix Courant* en a sommairement indiqué les avantages.

Puisque les quelques mots que nous en avons dits ont intéressé à ce point le commerce de détail dans toutes les branches, nous nous proposons, dans les quelques lignes qui vont suivre d'entrer un peu plus avant dans le sujet.

Auparavant, disons qu'il faut donner crédit du projet à l'étude à l'Association des Epiciers, au dévoué secrétaire de cette même association, M. J. A. Beaudry qui n'épargne ni son temps ni sa peine pour en assurer le succès.

De ce que ce projet émane du secrétaire de l'Association des Epiciers, il ne s'ensuit pas qu'il ne peut s'appliquer qu'au commerce d'épicerie et la meilleure preuve, c'est que, comme nous venons de le dire, on s'en préoccupe déjà dans d'autres branches de commerce.

Il intéresse, en effet, tous les commerçants qui vendent à crédit: bouchers, boulangers, épiciers, marchands de marchandises sèches, laitiers, etc., etc.: tous trouveraient avantage à la création d'un bureau de renseignements et de collections.

Nous avons dit précédemment que le commerce de détail perdait, bon an mal an, une somme d'au moins \$200,000 avec les mauvais débiteurs, dans la seule cité de Montréal.

Supposons que le gouvernement provincial ou le Conseil municipal de Montréal ait un jour l'idée d'augmenter les taxes actuellement existantes et qu'il fasse peser sur le commerce de détail de Montréal un impôt nouveau de \$200,000. Il n'y aurait pas assez de pierres dans l'île de Montréal pour les jeter à la tête de ceux qui frapperaient aussi lourdement le commerce. Les marchands se remueraient, s'agitieraient, et on les verrait s'unir si étroitement, montrer un front si solide que jamais la taxe ne serait perçue.

Cependant, c'est bien un impôt de \$200,000 que ces mêmes marchands paient tous les ans, sans que rien, absolument rien ne les y oblige. Et, s'ils le paient, c'est parce qu'ils font crédit un peu à l'aventure et qu'ils ne peuvent dépenser une grande partie de leur temps à faire les collections des comptes des mauvais payeurs.

Un bureau qui leur permettrait de ne plus faire crédit à l'aventure et qui ferait les collections que ne peuvent faire eux-mêmes les marchands, les dispenseraient d'inscrire au chapitre des pertes la plus grosse partie de ces \$200,000 qui annuellement restent dans la poche des mauvais clients.

Nous croyons devoir répéter qu'il ne s'agit plus d'une expérience à tenter. Il existe dans la plupart des villes de quelque importance aux Etats-Unis des bureaux de renseignements et de cotisations qui rendent au commerce de détail des services au moins aussi grands et beaucoup moins onéreux que ceux que rendent aux maisons de gros les grandes agences mercantiles.

Jusqu'à présent le commerçant de détail fait crédit à l'aveuglette, sur la mine des gens, pour ainsi dire. Et il

est souvent obligé de faire crédit, non-seulement parce que ses concurrents font crédit mais encore et surtout parce que le public acheteur qui paie au comptant est plutôt l'exception, surtout dans certains quartiers.

L'apparence d'un client ou d'une cliente, la position même du mari, ne signifient pas grand chose souvent au point de vue de la solvabilité. Un homme peut être très bien habillé et ne pas payer son tailleur; une femme peut être élégamment vêtue et être fortement endettée chez sa modiste et chez le marchand de nouveautés; leur logement peut être très bien meublé sans que les meubles soient à eux. Le chef de famille peut avoir une excellente situation bien rétribuée, mais le ménage dépense le double de ses revenus. Ne nous fions donc point aux apparences.

Mieux vaut pour le marchand de savoir si le client qui demande crédit est bon ou mauvais payeur, c'est-à-dire se renseigner sur la manière dont il paie habituellement ses fournisseurs.

C'est là le but du bureau de renseignements: dire au marchand si M. X. paie ou ne paie pas, s'il paie à court terme ou à longue échéance et au besoin quelle est la limite du crédit à lui accorder. Le bureau va aux renseignements pour le marchand et il se renseignera là où le marchand ne pourrait le faire sans s'exposer à des rebuffades. Avec les renseignements qu'il obtiendra du bureau il ne fera plus crédit à l'aveugle.

Le bureau est en même temps un bureau de collections. Les détaillants savent par expérience combien il est difficile parfois de collecter un compte même de gens absolument solvables. Le marchand qui compte un certain nombre de clients se risquant tirer l'oreille pour payer, sait à quoi s'en tenir quand arrive une grosse échéance. Si, tant bien que mal, il arrive à rencon-

trer ses billets, il n'en a pas moins perdu un temps précieux à courir après son argent et le temps c'est de l'argent. Mais combien de faillites ont existé qui ne se seraient pas produites si le marchand avait pu collecter ce qui lui était dû sans se déranger, c'est-à-dire tout en continuant à surveiller ses propres affaires.

L'argent qui ne rentre pas est de l'argent improductif. Il n'est pas indifférent qu'un débiteur paie un mois, deux mois ou trois mois plutôt qu'il ne le fait d'habitude. Le marchand, quand il a son argent, fait produire cet argent d'une façon ou d'une autre, soit qu'il le place à intérêt dans une banque, soit qu'il achète des valeurs mobilières payant des dividendes, soit qu'en achetant au comptant il obtienne des escomptes spéciaux, soit qu'il ajoute une ligne nouvelle à son commerce, soit que de toute autre façon il emploie l'argent qui rentre à donner plus d'activité à ses affaires.

Les clients qui paient lentement sont une plaie pour les marchands. Mais le marchand n'a pas le pouvoir, à moins de vouloir les perdre, d'exiger de ces clients un prompt paiement; d'autre part, c'est pour lui une perte de temps que d'être constamment astreint à envoyer son compte et à en solliciter l'acquit.

Si le marchand pouvait, grâce à un bureau de collection qui ne pousse pas aux frais et ait intérêt à ménager son client, rentrer promptement dans ses avances et s'éviter tous les ennuis que lui causent les clients mauvais payeurs, n'irait-il pas tout droit à ce bureau porter ses comptes à collecter?

C'est l'établissement d'un bureau de renseignements et de collections, tel que nous venons de le dépeindre, que l'Association des Epiciers se propose de faire aboutir.

CHEZ LES MARCHANDS-TAILLEURS.

Une liste noire

L'Association des Marchands-Tailleurs de Montréal vient d'avoir son assemblée annuelle. Les rapports du Secrétaire et du Trésorier ont été lus et acceptés. De nouveaux membres ont été admis.

Les élections des officiers ont eu lieu pour l'exercice courant. Ont été élus: MM. Lachlan Gibb, président; R. Charlebois, vice-président et F. W. Richards, secrétaire-trésorier.

L'Association a décidé d'établir et de publier une liste à date des mauvais débiteurs et d'en remettre une copie à chacun de ses membres.

LA GUERRE RUSSO-JAPONAISE

NOS lecteurs connaissent par la lecture des journaux quotidiens les événements d'Extrême-Orient où deux puissances sont actuellement en guerre.

Nous n'avons à nous occuper ici que des effets que peut avoir la lutte entre deux peuples sur le commerce et plus particulièrement sur le commerce de notre pays.

Les produits de l'Extrême-Orient tels que les épices et les thés nous parviendront plus difficilement avec des taux de fret et d'assurance plus élevés. L'armée qui accapare les hommes au Japon, va enlever des bras à la culture et à la récolte du thé et, le thé de la nouvelle récolte devra être rare, conséquemment cher.

Les riz de l'Inde, de la Chine et du Japon devront également se ressentir de la guerre actuelle, car ils constituent une excellente denrée d'approvisionnement pour des armées en campagne.

Les soies et soieries du Japon qui ont conquis sur le marché canadien, grâce à leurs prix relativement modiques, une bonne place, s'exportent difficilement pendant la durée de la guerre, car la main-d'œuvre se fera rare dans les manufactures.

D'un autre côté, le grain, les farines et les provisions de toute nature, comme tout ce que les armées consomment en grande quantité, vont, comme à toutes époques de guerre, atteindre des prix élevés et la hausse des prix sera d'autant plus grande que la guerre menacera de durer plus longtemps et d'entraîner d'autres puissances dans la lutte.

Plus que jamais, les commerçants devront se tenir au courant des événements et suivre de très près l'état des marchés. Nous croyons que pour les produits que nous avons indiqués plus haut, il n'y a aucun risque à s'approvisionner, les marchands ne verront pas de longtemps des prix plus bas que ceux actuels tandis qu'au contraire tout indique qu'ils connaîtront avant longtemps des prix plus élevés.

VOUS N'AVEZ JAMAIS TROP DE CLIENTS.

Plus grand sera le nombre de gens qui sauront qu'un homme est en affaires et qui auront connaissance du genre d'articles qu'il vend. A mieux marcheront ses affaires. La publicité est le moyen le plus court et le meilleur de fournir cette information au public. La publicité dans les journaux constitue la meilleure publicité, parce qu'elle communique ces informations à plus de gens, à un coût moindre que n'importe quel autre genre de publicité. C'est là un fait qu'un peu d'observation établira incontestablement.

AU BOARD OF TRADE

LES membres du bureau de direction du Board of Trade se sont réunis mercredi.

Étaient présents: Geo. E. Drummond, président; Wm. I. Gear et Robert Munro, vice-présidents; James Thom, trésorier; Geo. A. Hadril, secrétaire; les conseillers Andrew A. Allan, H. B. Ames, R. M. Ballantyne, Geo. Caverhill, L. H. Gault, Albert Hébert, F. H. Mathewson, Chas. Meredith, Donald Munro, J. T. Wilson.

Un nouveau membre est admis, M. A. F. Bury Austin, marchand de bois, présenté par J. R. McCarthy.

Pour se conformer à la résolution adoptée par l'assemblée générale des membres, lors du passage de M. Barclay, du "Board of Trade" de Paris, on établit un comité chargé de promouvoir la conclusion d'un traité permanent d'arbitrage entre la Grande-Bretagne et les États-Unis.

Les membres du comité sont: R. M. Ballantyne, président, H. B. Ames, Albert Hébert, et J. T. Wilson.

Le conseil nomme ensuite, conformément à la loi d'inspection du Canada, les bureaux d'examineurs pour la division d'inspection de Montréal.

Voici ces bureaux pour 1904:

Inspecteurs des grains: Jos. Carruthers, C. B. Esdaile, E. S. Jacques, Adam G. Thompson, H. D. Metcalfe.

Inspecteurs des farines: A. E. Gagnon, J. E. Hunsicker, H. W. Raphael, Lionel Smith, R. W. Olivier.

Inspecteurs du foin: C. B. Esdaile, Jos. Quintal, Joseph Robillard, Jas. Barn Scott, John Scott.

Inspecteurs des cuirs et peaux: E. Galibert, F. C. A. McIndoe, T. Shaw, Chs. Smith, J. A. Stevenson.

Inspecteurs du bœuf et du lard: C. E. Allen, Peter Laing, W. H. Masterman, Stewart Munro, Jos. Ward.

Inspecteurs de la potasse et de la perlasse: S. Cookson, Henry Dobell, R. L. Dillon, W. S. Kerry, W. S. Paterson.

Inspecteurs du poisson en conserves: John Baird, D. J. Byrne, R. P. McLea, L. E. Morin, Stewart Mann.

Inspecteurs du beurre: A. A. Ayer, Jos. Dalrymple, D. A. Macpherson, A. J. Hodgson, A. C. Wieland.

Le conseil est très désireux de voir augmenter le nombre des membres du "Board of Trade". La liste actuelle compte mille noms seulement, ce qui doit être considéré comme un bien petit nombre pour la capitale commerciale du Canada. Le secrétaire est chargé d'adresser une lettre circulaire à tous les membres les invitant à faire un vigoureux effort pour recruter de nouveaux membres.

CAREME CAREME CAREME

Il sera facile cette année, mais il faut toujours du poisson.

Nous offrons l'assortiment suivant :

MORUE VERTE (Salée) No 1 Ordinaire, en Barils

MORUE VERTE (Salée) No 1 Large, en Barils

MORUE VERTE (Salée) No 1 Large, en Boucaults

HARENGS Labrador, en Barils et ½ Barils

HARENGS Nouvelle Ecosse, en Barils et ½ Barils

MORUE Préparée et Désossée, caisses 100 lbs

MORUE Préparée et Désossée, blocs 1 lb et 2 lbs

QUAIL ON TOAST, en paquets. MORUE "SHREDDED," en paquets.

SAUMON LABRADOR, Barils et ½ Barils.

POISSON FRAIS

MELASSE

Nous avons encore un joli lot de Barbade de Choix, (Importée directement des Iles) pas de mélange. Qualité garantie.

Marque "**S. P. MUSSON & SON,**" Tonnes, Barils, ½ Barils.

"**CUBA,**" Tonnes, Barils et ½ Barils.

"**NOUVELLE ORLEANS,**" Barils et ½ Barils.

Nous avons l'assortiment. Nous avons le Stock. Nos prix sont intéressants, DEMANDEZ-LES.

EXPEDITION TOUJOURS PROMPTE.

L. CHAPUT, FILS & CIE,

EPICIERS en GROS et IMPORTATEURS

MONTREAL

Agents distributeurs des Fameux Cafés "UBERO."

Seuls Agents pour le Célèbre Vin Tonique "DUBONNET."

**CHAMBRE DE COMMERCE DU
DISTRICT DE MONTREAL.**

La Chambre de Commerce du District de Montréal, a tenu son assemblée annuelle, mercredi, sous la présidence de M. Damase Masson.

Sur le rapport des scrutateurs, le secrétaire donne lecture des nouveaux membres élus du Conseil, ce sont MM. A. E. Labelle, Chs. Chaput, J. P. Mullarkey, S. Lachance, Louis Paquette, J. R. Savignac, Rod. Tourville, Gaspard Deserres, A. V. Roy, Jos. Fortier Euclide Mathieu, J. O. Labrecque, Isaïe Préfontaine, Jean de Siéyès, A. O. Morin, J. B. A. Lanctôt, J. D. Couture, J. O. Dupuis, Jos. Lamoureux et Georges Gonthier.

Le nombre des bulletins déposés a été de 233, de ce nombre 26 ont été déclarés nuls.

Le rapport du trésorier démontre un état financier satisfaisant.

Avant de céder sa place au nouveau président, M. Damase Masson, président sortant de charge remercie les membres de la Chambre de la confiance qu'il lui ont accordée pendant son terme d'office et passe en revue les événements de l'année expirée et les progrès accomplis. Son rapport fait ressortir l'importance de notre port qui accapare 29 pour cent de l'exportation totale du Canada et 52 pour cent de l'importation totale pour la consommation du pays.

M. H. A. A. Brault, le nouveau président prend possession du fauteuil au milieu des applaudissements de l'assemblée. Vu l'heure avancée, il remet à la prochaine séance son désir de faire quelques remarques.

M. L. E. Geoffrion dépose devant la Chambre le rapport qui lui avait été demandé au sujet des travaux de la Commission du havre. Ce rapport sera lu à la prochaine séance.

Dans ce rapport sont mentionnés les travaux que la commission a exécutés l'an dernier et ceux qu'elle se propose de faire faire durant la prochaine saison.

Ont été admis membres de la Chambre: MM. A. A. Gibault, Jos. Frigon, P. Bonhomme, Alf. Ouimet et J. W. Pilon.

Après des remerciements votés aux scrutateurs, l'assemblée est ajournée à la semaine prochaine.

Mocha, Java, Maracaïbo

La New-York Coffee Co., de London, Ont., offre à des prix attrayants des cafés verts ou rôtis: Mocha, Java ou Maracaïbo, dont elle garantit l'authenticité. Cette compagnie livre l'article demandé. Le commerce est invité à envoyer une commande d'essai; la New-York Coffee Co. se flatte de conserver les clients qu'elle aura servis une première fois

**ASSOCIATION DES EPICIERS
DE MONTREAL.**

Assemblée mensuelle du 10 février 1904.

L'ASSEMBLEE régulière et mensuelle de l'Association des Epiciers de Montréal a eu lieu le 10 février au Monument National.

L'assemblée était très nombreuse; elle comptait une centaine de membres environ, parmi lesquels nous avons remarqué: MM. E. Limoges, 1er vice-président, qui a présidé en l'absence du président, M. N. Chartrand; J. A. Maynard, 2e vice-président; J. A. Beaudry, secrétaire; Arthur Bastien, trésorier; J. A. Labonté, E. Massé, Jos. Chartier, A. Dionne, L. O. d'Argencourt, T. O. Pigeon, H. Poirier, P. D. Boileau, J. O. Déziel, Arthur Trudeau, E. Guillemette, J. B. Deschamps, J. H. Lamarche, Antoine Chartrand, J. W. Guénette, J. A. Séguin, M. Beauvais, J. Gendron, etc., etc.

Il a été proposé par M. J. A. Beaudry, secondé par M. L. O. d'Argencourt, que l'article 24 de la constitution soit amendé comme suit:

"Les assemblées mensuelles de cette Association auront lieu tous les premiers mercredis de chaque mois; en outre, les officiers et les directeurs auront le droit de tenir une assemblée du bureau de Direction également une fois par mois et les affaires y transigées seront légales et lieront l'Association. La date de cette assemblée est laissée au choix des officiers."

Adopté.

Il est proposé par M. A. Bastien, secondé par M. J. A. Labonté, que MM. E. Massé, T. S. Michaud, soient admis membres actifs et MM. J. E. Jodoin, J. B. R. Carignan soient admis en qualité de membres auxiliaires.

Adopté.

Il est proposé par M. J. A. Labonté, secondé par M. L. O. d'Argencourt, que le rapport du trésorier soit accepté.

Adopté.

Il est proposé par M. L. O. d'Argencourt, secondé par M. A. Dionne, que deux épiciers par quartier soient nommés pour engager les épiciers à fermer leurs établissements une fois par semaine le mercredi soir.

Adopté.

Ont été nommés à ces fins: quartier St-Louis, MM. L. O. d'Argencourt et Jos. Chartier; quartier St-Jacques: MM. J. A. Labonté et A. Brien.

Quartier St Jean Baptiste: MM. J. A. Maynard et Jos. Sanche; quartier Ste-Marie: MM. T. S. Michaud et T. O. Pigeon.

Quartier Papineau: MM. J. O. Déziel et N. Prévost.

Quartier Lafontaine: MM. Arthur Trudeau et A. Gervais.

Quartier St Antoine: MM. E. Massé et M. Beauvais.

Il est proposé par L. O. d'Argencourt, secondé par E. Massé :

"Considérant qu'il est du devoir de l'Association des Epiciers, de Montréal d'empêcher les marchands de gros de vendre directement au Consommateur:

"Qu'il soit résolu que M. le Président et M. le Secrétaire de notre Association reçoivent instruction de faire des démarches auprès de tous les marchands épiciers de détail afin de les engager à n'acheter aucune marchandise des épiciers de gros qui ne voudraient pas s'engager à ne vendre leurs marchandises qu'aux épiciers détailliers. Et qu'à cet effet M. le Président et M. le Secrétaire soient autorisés à faire signer par chacun des épiciers détailliers l'engagement suivant savoir:

"Les soussignés, marchands épiciers détailliers s'engagent à n'acheter aucune marchandise d'aucun marchand de gros qui vendra des épicerie à des consommateurs et comme sanction de leur engagement ils s'engagent, chacun d'eux pour lui-même, à payer à l'Association des Epiciers de Montréal une somme de \$100 comme pénalité chaque fois, qu'ils contreviendront à l'engagement ci-dessus.

"Cet engagement liera les soussignés tant et aussi longtemps qu'ils n'en seront pas relevés, par résolution à cet effet de l'Association des Epiciers de Montréal.

Nous soussignés, marchands épiciers de détail nous nous engageons comme dit ci-dessus.

Adopté.

Il est proposé par M. J. A. Labonté, secondé par M. E. Massé: que les comptes sur la table soient acceptés et payés.

Adopté.

Une discussion a lieu ensuite au sujet de la question d'établir un bureau de renseignements et de collection par l'Association et tous les membres ont appuyé cette mesure qui est à l'étude.

La prochaine assemblée est fixée au 1er mercredi de mars soit au 2 mars.

L'assemblée s'ajourne.

**LA PUBLICITE JUDICIEUSE EST LA
SEULE QUI PAIE!**

Une publicité de courte durée est rarement payante. C'est la raison pour laquelle les annonces dans un grand nombre de publications éphémères qui sont offertes à tout homme dans les affaires ne sont jamais profitables. C'est la publicité continue, conséquente, courageuse et intelligente dans les meilleurs journaux qui donne toujours et infailliblement les meilleurs résultats. C'est la persévérance dans la publicité qui paie. C'est l'homme qui se laisse effrayer et cesse d'annoncer qui perd son argent.

CONDOR
Thé Japonais
et Thé Noir. Poudre
à Pâte, Moutarde, Vinaigre.

Le Café de Madame Huot

LA PERLE DES CAFÉS

NECTAR
Thé Noir
en Paquets de Plomb
et en Boîtes de Fantaisie

C'EST LA GUERRE

Par Consequent, nous devons nous attendre à une HAUSSE, non-seulement SUR LES THÉS Japonais, mais encore sur les Thés de toutes sortes.

Il est encore temps d'anticiper vos achats pour les besoins futurs.

C'est le temps !

Ne tardez pas !

JE COTE . . .

THÉS JAPONAIS de 16½c (bons) à.....	45 c
THÉS JAPONAIS Dust. Siftings, Fannings de 6c à.....	11 ½c
THÉS VERTS de CHINE, de 14c à.....	45 c
THÉS NOIRS de CHINE, de 12c à.....	45 c
THÉS NOIRS de l'INDE et de CEYLAN, de 15c à.....	50 c
THÉS VERTS de l'INDE et de CEYLAN, de 15½c à.....	22½c

VENANT D'ARRIVER :

100 H/C THE VERT de CEYLAN, Hyson No 1, feuille de fantaisie colorée, à	18 c
56 H/C THE VERT de CEYLAN, Hyson feuille de fantaisie colorée, à	17 c
Les deux de liqueur extra fine	
72 Catties THE VERT IMPERIAL Gun Powder, feuille bien roulée, bonne liqueur, à.....	21½c
89 Catties THE VERT Pin head Gun Powder, petite feuille fine et uniforme, liqueur de choix, à	30 c

UN JOB :

24 Chests THE VERT de CEYLAN Hyson, feuille colorée, liqueur splendide, à	15½c
---	------

Demandez mes Echantillons. Ca Paie !

Spécialité de Marchandises de Choix en THÉS, CAFES, EPICES et VINAIGRES.

E. D. MARCEAU

281 à 285

RUE SAINT-PAUL, MONTREAL.

EMD
Poudre à Pâte,
Vinaigre, Epices, Cafés

OLD CROW
Poudre à Pâte,
Vinaigre, Epices, Cafés

LA BANQUE VILLE-MARIE EN LIQUIDATION ET LA QUESTION DES COMPENSATIONS.

Jugement en faveur de la Banque

HON. Juge Robidoux a rendu son jugement dans l'affaire de la Banque Ville-Marie en liquidation et des sœurs de la Providence qui règle le cas de compensation invoqué par ces dernières.

Les Sœurs de la Providence avaient escompté à la Banque un billet de \$20,000, daté du 1er juillet 1899, payable à un mois de date. Quand, le 25 juillet 1899, la banque ferma ses portes, les sœurs offrirent en paiement plusieurs chèques tirés sur la Banque Ville-Marie au montant de \$11,880.12 et une somme en argent de \$5,119.88.

Les liquidateurs ont prétendus que lors de l'échéance du billet, les sœurs savaient que la banque Ville-Marie était incapable de remplir ses obligations et que les sœurs ont fait cette transaction dans le but d'obtenir une préférence sur les autres créanciers de la banque.

Le juge Robidoux a maintenu les prétentions des liquidateurs, déclarant qu'il a été suffisamment prouvé, que l'incapacité de la Banque de rencontrer ses obligations était connue des

sœurs de la Providence au moment du transport.

La cour a donc décidé que les chèques en question, moins celui de \$314.57 ne pouvaient être offert en compensation, et a maintenu l'action de MM. Kent, Garand et Dupuis, liquidateurs de la Banque Ville-Marie pour un montant de \$19,685.43, avec intérêts et débôts.

BIBLIOGRAPHIE

Nous signalons à l'attention de nos lecteurs un nouveau livre, "*La Compilation des tarifs avec tableaux d'honoraires*" par M. J. L. O. Vidal, avocat au barreau de Québec.

Les hommes de profession et aussi les hommes d'affaires qui ont un intérêt à connaître la valeur des services qu'ils demandent aux hommes de loi trouveront réunis dans ce livre une cinquantaine de tarifs qui se trouvaient épars dans presque autant de volumes.

Un index très étendu et très bien fait rend les recherches excessivement faciles.

C'est un livre utile et pratique et presque indispensable aux hommes de profession, aux officiers publics et aux hommes d'affaires.

LAIT CONGÈLE

M BISHOFF a publié dans le journal *Archiv für Hygiene* les résultats des expériences auxquelles il a procédé concernant l'influence du froid sur le lait.

Ces expériences se divisent en deux groupes: les premières se rapportent aux recherches faites à une température supérieure à 0°; les secondes au lait congelé.

Voici ses conclusions :

1. Pour le lait destiné au commerce vient en premier lieu le degré d'acidité, puis le nombre de bactéries.

2. Du lait non congelé ne peut être conservé que pendant peu de jours (trois à quatorze).

3. Même à la température de 0°, il ne se produit qu'un développement plus lent des microbes et de l'acidité: le développement des ferments, de l'acide lactique n'est pas complètement arrêté.

4. L'influence de la propreté dans la production du lait se traduit surtout par le fait que du lait, recueilli proprement, reste bon plus longtemps à la température de 0°.

5. La durée de la conservation du lait dépend aussi de la rapidité du refroidissement.

Consultez nos Médecins Spécialistes

C'EST GRATUIT

A chacun son dû!

Malades! Consomptifs ou Asthmatiques c'est vous qui triomphez et il y a lieu à grandes réjouissances de votre part, car c'est chose décidée le

SIROP DE GOUDRON A L'HUILE DE FOIE DE MORUE

DU

Dr J. O. Lambert

continuera à être vendu pour le plus grand bien de l'humanité et nonobstant les efforts réitérés de la Compagnie Mathieu de Sherbrooke. La tentative quelque peu présomptueuse faite par ces messieurs, devant les tribunaux, n'a pas réussi—"il y a encore des juges à Berlin." Un jugement très équitable de la Cour Supérieure, détruit les prétentions de la Compagnie Mathieu et autorise la vente de ce **GRAND RENOVATEUR**, si efficace dans toutes les affections des voies respiratoires.

Nous profitons de l'occasion pour mettre le public en garde contre les inavouables contre-façons qui pullulent sur le marché et qui menacent la réputation enviable de notre merveilleux produit. Examinez bien l'enveloppe et l'étiquette et voyez à ce qu'ils portent la signature du **Dr J. O. LAMBERT**.

En vente partout à 35 cents la grosse bouteille.

INSTITUT MEDICAL du Dr LAMBERT

168 RUE ST-DENIS - - - MONTREAL

L'Empois de Blé d'Inde

"Challenge"

est la marque la plus populaire

. sur le marché

Prix de gros : **5 1/4** la livre c.

Nous payons le fret sur commandes de 10 Caisses d'Empois "Brantford"

The Brantford Starch Works, Ltd.,

BRANTFORD, ONTARIO.

Rhum Jusselain

RHUM VIERGE

DANS SON NUMÉRO D'AUTOMNE, *Le Prix Courant* reproduisait d'un ouvrage français les lignes suivantes qui sont de nature à induire le commerce en erreur sur la nature du produit offert sous le nom de RHUM JUSSELAÏN — RHUM VIERGE.

Voici ce que
disait le "Prix
Courant" page 41:

"Au temps d'innocence, le rhum était une eau-de-vie extraite du **vesou**, ou jus fermenté de la canne à sucre; de la mélasse de canne on tirait, après extraction du sucre, une liqueur un peu inférieure, le **tafia**. Aujourd'hui il ne se fabrique que du **tafia**, — on distille seulement les mélasses, — mais il ne se vend plus que du rhum; le premier ayant hérité, de l'autre, ce nom plus estimé. Le célèbre rhum de la Jamaïque procédait de la **canne violette**, qui lui donnait un arôme particulier. Si l'on en croit un traité classique de la fabrication des liqueurs, on se rapproche beaucoup de ce goût en introduisant dans le baril, destiné à contenir le rhum, la fumée d'une poignée de paille imprégnée de goudron et en laissant, à cette vapeur, le temps de se condenser sur les parois du tonneau."

Nous prétendons et
nous sommes en mesure
de prouver que la
dénomination:

RHUM JUSSELAÏN — RHUM VIERGE indique que ce rhum est une véritable eau-de-vie de canne à sucre, et qu'il provient de la distillation du jus de la canne, avant qu'on en ait extrait le sucre.

Il possède donc toutes les qualités reconstituantes et nutritives de cette dernière substance.

Il est aux autres produits, même naturels, qualifiés rhums, provenant de mélasses de canne à sucre, ce que le lait non écrémé est à celui auquel on a enlevé le beurre.

Ce rhum, muni de certificats d'authenticité du Syndicat agricole de la Martinique, et mis en bouteilles aux Plantations du Carbet, bien avant la catastrophe de St-Pierre, est, depuis plusieurs années, en douane au Havre, à Bordeaux et à Marseille."

L. JUSSELAÏN.

Les personnes qui ont goûté une seule fois au **RHUM JUSSELAÏN, RHUM VIERGE**, sont obligées de convenir que ce produit authentique et pur est un produit absolument supérieur et sans rival.

Demers, Fletcher & Cie, Agents Généraux
pour le Canada,

350 RUE SAINT-PAUL, et
181-183 RUE DES COMMISSAIRES, **MONTREAL.**



6. Dès le moment où le lait se congèle on constate une diminution continue de microbes; le degré d'acidité reste le même.

7. La congélation transforme la graisse en petits morceaux solides.

8. En réchauffant le lait, la graisse reprend facilement son premier aspect et le lait redevient homogène.

9. Si l'on poursuit le refroidissement (pendant environ 14 jours), l'on constate la présence, dans le lait, de nombreux flocons composés la plupart d'albumine lactée et de graisse.

10. Les flocons, dans le lait congelé pendant trois à cinq semaines, se dissolvent complètement sous l'action de la chaleur; si cette période est de quatre à cinq semaines, cette dissolution se fait difficilement et ils deviennent complètement insolubles quand la congélation a duré plus de trois mois.

11. A raison de cette formation d'albumine insoluble, la congélation ne peut, au point de vue commercial, dépasser une certaine limite.

12. Le point de congélation descend quand la teneur normale en sels est plus élevée.

13. Il est préférable de congeler le lait en petites quantités, par exemple, dans des bouteilles de une pinte.

14. Le consommateur n'a toutes garanties, quant à la présence dans le lait

congelé de tous ses éléments, que lorsque le lait s'est congelé dans des bouteilles.

15. Les bouteilles résistent fort bien à la congélation.

16. La congélation seule n'a pas pour effet de majorer le prix du lait dans une proportion appréciable.

17. Du lait congelé peut facilement se conserver non cuit dans le ménage pendant toute une journée sans se cailler; si l'on en a besoin, l'on peut rapidement le décongeler.

GAZETTE MUNICIPALE

La Gazette Municipale de Montréal a fait son apparition, elle donne la subdivision de Montréal en quartiers avec la carte officielle de la ville de Montréal et de ses divisions municipales, l'état financier de la ville, l'évaluation immobilière, etc., etc.

Nul doute que la Gazette Municipale dont nous avons autrefois réclaté la création ne rende au public les services qu'on en peut attendre. Nous sommes assurés à l'avance que son directeur, M. Louvigny de Montigny, saura également la rendre intéressante.

VANILLE ESSENCE

En vente à \$1.00 la livre (ancienne chopine) par Jules Bourbonnière. Téléphone Bell Est 1122, Montréal.

3,000,000 D'OEUFS PAR JOUR!

La consommation journalière des œufs s'élève en Belgique, à 3 millions de pièces, représentant une valeur de \$42,000, soit, pour l'année, une somme totale de \$15,350,000. Ces trois millions d'œufs journalièrement consommés servent non seulement à l'alimentation mais encore à diverses industries.

Tout à la fois, la Belgique importe et exporte. Mais tandis qu'elle exporte en France et en Angleterre 93 millions d'œufs très estimés, tant pour leur grosseur que pour leur qualité, elle en importe, surtout d'Italie et d'Autriche, 127 millions.

Le chiffre des importations de la Belgique dépasse donc de 34 millions d'œufs celui des exportations et ces millions d'œufs représentent la somme de \$476,000 payée à l'étranger.

Ajoutons, enfin, que la Belgique vient d'inaugurer des concours d'œufs jugés d'une façon très sévère.

Pour le Carême

Dix mille douzaines de boîtes de Saumon de conserve, de toutes qualités et grandeurs de boîtes.

Les prix en sont avantageux, ces marchandises ayant été achetées avant la hausse; c'est un bon stock à avoir.

Red Seal

**MOUTARDE AUX TOMATES
CHUTNEY AUX TOMATES
SAUCE CHILI
SAUCE WORCESTERSHIRE**

Red Seal

4 Condiments délicieux, égalant sous le rapport de la qualité et de l'attrait, les meilleurs importés. Ils ne coûtent pas plus cher que les produits inférieurs.

Préparés sous la surveillance personnelle d'un expert en matière de Conserves amené des Etats-Unis dans ce but spécial.

Demandez immédiatement à votre Maison de Gros une commande d'une caisse assortie. Si elle ne peut pas vous fournir, écrivez-nous pour les noms de Maisons de Gros QUI LE POURRONT.

Soyez un LEADER; laissez votre concurrent MARCHER A VOTRE SUITE. IL FAUDRA bien que vous les teniez tôt ou tard; ne vaut-il pas mieux PLUS TOT?

The Canadian Cannery's Consolidated Companies, Limited, Hamilton, Ont.

TEL, BELL — Jour : M, 4619 ; Soir : Est, 2597.

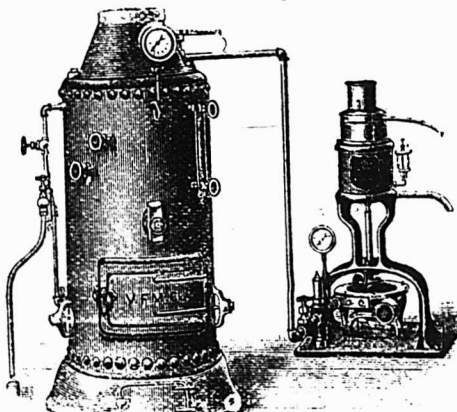

La Compagnie de Laiterie St-Laurent

10 PLACE D'YOUVILLE, MONTREAL.

Beurre, Fromage, Boîtes, Engins, Barattes, Malaxeurs,

Et toutes fournitures de Beurreries et Fromageries.

AGENCE GÉNÉRALE des Célèbres ÉCRÊMEUSES "U. S."

DEMANDEZ NOS PRIX ET NOS CATALOGUES.

N. B.— Nous sollicitons des CONSIGNATIONS de Beurre et de Fromage pour lesquelles nous garantissons LES PLUS HAUTS PRIX DU MARCHÉ Comptes rendus clairs et précis. Remise immédiate de l'argent. Faites-en l'expérience.

Les Brandies Ph. Richard



Ont subi victorieusement l'épreuve
du temps et de la concurrence.
Ce sont les produits de la distillation
du Vin des Charentes—le Vin qui
donne le

Cognac Authentique



Les vrais amateurs, les bons con-
naisseurs en matière de Cognac
donnent la préférence aux

Brandies Ph. Richard



Qui réalisent au point de vue de
la qualité, les exigences des ache-
teurs les plus difficiles.

Consultez la Liste
des *PRIX COURANTS*.

Nous avons l'agence de
ces Cognacs au Canada.

LAPORTE, MARTIN & CIE

ÉPICERIES, VINS ET LIQUEURS EN GROS
MONTREAL

◇ COPIÉ ET TRADUIT DE "THE CANADIAN GROCER" DU 5 FÉVRIER 1904.

"LES DÉFIS"

Ci-dessous nous reproduisons pour les épiciers du Canada, sous forme de réduction photographique, les *facsimiles* de deux annonces qui ont paru dans ce journal, le Défi de "Salada" du 15 janvier et l'acceptation de ce Défi par le "Blue Ribbon" le 29 janvier, page 25.

\$500.00 — CINQ CENTS DOLLARS.

Nous estimons que l'AUGMENTATION CHEZ NOUS SEULEMENT de la vente du Thé de Ceylan "SALADA" durant l'année écoulée sur nos ventes de 1902 a été plus forte que le commerce total de Thé de n'importe quelle autre maison de gros au Canada, soit dans les Thés en paquets, soit dans les Thés en vrac (bulk).

Si une maison est d'opinion contraire, nous sommes prêts à faire un don de Cinq Cents Dollars — \$500.00 — à n'importe quelle Institution Charitable, si nous avons tort; la maison contestante devant faire la même chose, si nous prouvons absolument que l'augmentation de notre VENTE SEULE durant l'année écoulée sur l'année précédente a été plus forte que SA VENTE TOTALE, paquets ou vrac (bulk), en 1903. Nous accorderons aux contestants le privilège d'inclure dans leurs ventes les Thés de Ceylan, de l'Inde, de la Chine et du Japon; de notre part, l'AUGMENTATION EN 1903 DE LA VENTE DU "SALADA" SEULEMENT. Les résultats devant être publiés.

"SALADA" Toronto et Montréal.

Le Défi Accepté

Et notre argent est prêt.

Nous acceptons le défi de The Salada Tea Co., tel qu'annoncé dans "The Canadian Grocer" du 15 janvier.

Nous avons placé entre les mains des éditeurs de ce journal un chèque au montant de cinq cents dollars, payable à l'ordre de M. Wm. Ince de Perkins, Ince & Co., Toronto. Si la Salada Tea Co., prouve sa prétention, les cinq cents dollars seront versés à telle institution charitable qu'elle pourra nous désigner. Si elle ne peut pas prouver sa prétention, elle versera les cinq cents dollars à l'Hôpital général de Winnipeg.

Le Mérite... un mérite du meilleur aloi... a fait des ventes du

Thé de Ceylan Blue Ribbon

ce qu'elles sont aujourd'hui. Poussez la marque l'Étiquette Rouge. Chaque épicier est notre agent.

Winnipeg. Toronto. Vancouver.

LISEZ CE QUI SUIT :

Il a paru également dans le numéro du 29 janvier de ce journal, page 24, le Défi suivant de Messrs G. F. & J. GALT :

THE CANADIAN GROCER. — Nous remarquons que le dernier numéro de THE CANADIAN GROCER contient une annonce de la Salada Tea Co., de Toronto, dans laquelle elle offre de faire un don de \$500.00 à n'importe quelle institution de charité si l'augmentation de la vente du Thé "Salada" pendant l'année écoulée n'égale pas le total des ventes de Thés de toute autre maison au Canada.

Tout en regrettant cette méthode d'attirer l'attention sur nos affaires, nous ne pouvons pas laisser passer une déclaration de cette nature sans la relever. Si la Salada Co. pense réellement qu'il y a une demande plus forte au Canada en faveur de ses paquets qu'il n'y en a pour le Thé "Blue Ribbon" nous serions heureux de faire vérifier les ventes du "Salada" et du "Blue Ribbon" en 1903, par un comptable enregistré. Si sa décision est en faveur du "Salada", nous paierons toutes les dépenses et nous donnerons \$500.00 à n'importe quelle institution charitable que la Salada Tea Co. nous désignera. Si l'enquête prouve qu'il y a une plus forte vente au Canada (Nous ne faisons pas affaires aux États-Unis, de sorte que nous sommes obligés d'exclure ce territoire) de thé "Blue Ribbon" que de "Salada", la Salada Tea Co. devra payer les dépenses de l'enquête et donner \$500.00 à l'Hôpital Général de Winnipeg.

Nous joignons à cette lettre notre chèque au montant de \$500.00 en faveur de Wm. Ince de la Maison Perkins, Ince & Co. Toronto, et nous serons satisfaits, en tant que cela agréera à The "Salada" de confier à M. Ince le soin de s'occuper des détails de l'enquête. Nous consentons également à ce que "THE CANADIAN GROCER" publie les chiffres vérifiés.

G. F. & J. GALT,

Winnipeg, 19 Janv. 1904.

Le chef de la Maison de Messrs Galt étant le Président de la Blue Ribbon Tea Co., les gens du Salada télégraphieront à Messrs Galt comme suit :

G. F. & J. GALT, Winnipeg, Man.

Toronto, 30 janvier, 1904.

Notons que vous acceptez notre Défi publié par le Grocer. Nous acceptons aussi Défi contenu dans votre lettre publiée par le Grocer, et avons remis au Grocer deux chèques de cinq cents dollars chacun. Avons demandé à M. Watt de s'entendre avec M. Ince et de prendre des dispositions pour procéder immédiatement.

P. C. LARKIN & Co.

Et ils ont reçu la réponse suivante :

P. C. LARKIN & Co., Toronto,

Winnipeg, Man., 1er février, 1904.

Heureux que vous ayez l'intention d'accepter notre proposition, télégraphions à Ince aujourd'hui.

G. F. & J. GALT.

Nous, ayant le 26, demandé à M. J. L. Watt, de MM. Watt & Scott, Toronto et Ince, Sr, comme suit :

WILLIAM INCE, Sr, Ecr., En ville,

1er février, 1904.

Cher Monsieur :—Rétirant au sujet de notre conversation lors de mon entrevue avec vous, samedi, Messrs P. C. Larkin & Co. ont télégraphié à Messrs G. F. & J. Galt qu'ils avaient noté l'acceptation par le Blue Ribbon Tea du Défi publié par The Salada Tea Co. dans THE CANADIAN GROCER et que la Salada Co. acceptait également le Défi publié par MM. Galt dans le dernier numéro du même journal, et Messrs Galt ont télégraphié à Messrs P. C. Larkin & Co en réponse, comme suit : "Heureux que vous ayez l'intention d'accepter notre proposition, télégraphions à M. Ince aujourd'hui.

En vue de ce qui précède et du fait qu'au cours de ma conversation avec vous j'ai mentionné Messrs Clarkson & Cross comme une firme de comptables dans laquelle les deux parties pourraient avoir la plus haute confiance pour faire les enquêtes, et ce nom ayant reçu votre complète approbation, je vous demande maintenant si il vous

plait d'autoriser cette firme à commencer immédiatement l'enquête sur les deux défis, le défi de "Salada" accepté par le "Blue Ribbon" et l'acceptation par le Salada du défi porté dans la lettre de Messrs Galt; une copie du CASADIAN GROCER contenant les deux défis devra être remise aux comptables, avec instructions de procéder dans chaque cas suivant les lignes indiquées dans les défis respectifs.

Une prompto réponse obligera,

Votre très respectueux,

Signé :

J. L. WATT.

M. Ince répondit comme suit :

J. L. WATT, ECR., Toronto.

Toronto 2 février 1904.

Cher Monsieur :—Je suis en possession de votre estimée lettre en date d'hier, et en réponse je tiens à dire que je suis obligé de décliner respectueusement de prendre une action quelconque en référence avec la question des ventes des Thés "Salada" et "Blue Ribbon" jusqu'à ce qu'une entente définitive soit intervenue entre les deux compagnies.

Le Défi de la Salada Tea Company se lit comme suit :—Nous estimons que l'augmentation chez nous seulement, de la vente du Thé de Ceylan "Salada" durant l'année écoulée sur nos ventes en 1902 a été plus forte que le commerce total de Thé de n'importe quelle autre maison de gros au Canada, soit dans les Thés en paquets, soit dans les Thés en vrac (Bulk).

Cela se rapporte, naturellement, à Salada au Canada seulement; d'ailleurs, "au Canada" est souligné et est un défi à toutes les maisons de gros au Canada et au Canada seulement, et c'est le défi qu'il me semble que The Blue Ribbon Company accepte. Vous pourriez vous assurer auprès de The Salada Company si mon interprétation est correcte, et s'il en est ainsi, je soumettrai la chose à The Blue Ribbon Company, et verrai si cela est d'accord avec leurs propres vues.

Votre tout dévoué,

Wm. Ince.

Et il reçut la réponse suivante :

WILLIAM INCE, SENIOR, ECR., En ville,

3 février 1904.

Cher Monsieur :—Je reçois votre estimée en date du 2 courant.

La situation semble être qu'un défi a été publié dans THE CANADIAN GROCER par The Salada Co. le 15 janvier et dans les numéros suivants; que à le page 25 du dernier numéro de THE GROCER, la Blue Ribbon Tea a publié une annonce de son acceptation du Défi publié par The Salada.

Comme nous étions d'accord que Messrs Clarkson & Cross étaient parfaitement acceptables aux deux compagnies pour conduire l'enquête, il semble qu'il n'y ait rien à faire que de leur donner instruction de procéder, et si vous déclinez d'en agir ainsi cela constituerait un défaut et The Salada Company réclamerait le dépôt en faveur de certaines institutions charitables.

La situation paraît être également simple en ce qui concerne le Défi de Messrs Galt publié à la page 24 du dernier numéro du Grocer et que The Salada Co. a accepté, et comme nous sommes d'accord au sujet des comptables, il ne reste rien autre à faire que de faire déposer par vos amis (s'ils ne l'ont pas déjà fait) un autre chèque de cinq cents dollars contre le second chèque de Salada et d'ordonner l'enquête.

Votre très respectueux,

J. L. WATT.

Nous ne voulons pas de discussion. Chaque mot dans les défis et dans leur acceptation est imprimé. Il ne peut pas y avoir de discussion, tout ce qu'il y a à faire maintenant c'est de remettre l'affaire aux comptables agréés et nous attendons de M. Ince qu'il le fasse sans aucune réserve.

"SALADA," Toronto et Montréal.

Epicerie, Provisions, Vins et Liqueurs.

REVUE GENERALE

COMMERCE

Les affaires sont loin d'être aussi satisfaisantes qu'elles devraient l'être. Les communications sont partout difficiles; les trains sont en retard; certaines localités de la campagne sont presque hors d'atteinte; les voyageurs de commerce éprouvent de grandes difficultés, quand ce n'est pas une impossibilité réelle, à suivre leur itinéraire et les ordres qu'ils envoient à leurs maisons se ressentent des rigueurs particulières de cet hiver.

Les marchands de la campagne, de leur côté, vendent moins; on sort si peu de chez soi par des froids aussi rigoureux et des tempêtes de neige aussi répétées que la clientèle est rare. Et les cultivateurs, avec les mauvais chemins ne vont pas vendre à la ville leur grain et leurs autres produits. Aussi les marchands se plaignent-ils que les rentrées de fonds sont difficiles. Leurs fournisseurs s'en aperçoivent car il y a longtemps que les collections ont donné si peu de satisfaction qu'actuellement.

FINANCE

La Bourse s'est ressentie, comme d'ailleurs on s'y attendait, de la tournure qu'ont pris les événements en Extrême-Orient.

Il se fait peu de transactions et elles sont à des cours plus bas que ceux de la semaine dernière.

Les guerres entraînent de plus en plus de dépenses énormes qui nécessitent des emprunts. Les emprunteurs paient à n'importe quel taux dans ces conditions, car il leur faut l'argent. Nous allons sans doute apprendre que la Russie et le Japon emprunteront, bien qu'on ait nié le bruit d'un emprunt par la Russie. Ces emprunts détournent des canaux où ils sont engagés les fonds destinés à les couvrir. Ce sont généralement des valeurs mobilières qui sont jetées sur le marché pour ceux qui souscrivent à ces emprunts d'Etat, les valeurs industrielles en souffrent car plus offertes que demandées leurs cours baissent. Les capitalistes auront donc cette année des occasions de placer leurs fonds dans des conditions avantageuses. Ces em-

prunts ont beau être offerts et souscrits loin de nous, les marchés sont maintenant trop solidaires les uns des autres pour que le marché de New-York, par exemple, ne ressente pas le contre-coup de ce qui se passe sur celui de Londres, comme Londres sent la répercussion de ce qui se passe ailleurs. Car aujourd'hui toutes les bourses de quelque importance cotent les valeurs actives des autres pays.

En somme la guerre en Extrême-Orient n'avancera pas le relèvement des cours tant espéré, tant attendu.

Voici pour chacune des valeurs ci-dessous le cours auquel a eu lieu la dernière vente :

Chemins de fer

Canadian Pacific Railway...	115½
Duluth S. S. & A. Ry [com.]...	...
Duluth S. S. & A. Ry [préf.]...	...
Minn. St-Paul & Soo. [préf.]...	117½

Tramways

Detroit United Railways...	62½
Halifax Electric Transit...	87
Havana Electric [com.]...	...
Havana Electric [préf.]...	...
London Street Railway...	...
Montreal Street Railway...	204
Montreal Street Railway [nou.]...	198
St. John Ry [nou.]...	99¾
Sao Paulo Tr....	...
Toledo Railways...	20½
Toronto Railways...	97½
Trinidad Railway...	72½
Twin City Rapid Transit [com.]...	89
West India Electric...	44
Winnipeg Electric Street Ry...	175

Télégraphes, etc.

Bell Telephone...	155½
Commercial Cable...	188
Marconi Wireless Tel...	...
Montreal Telegraph...	163

Divers

Can. North West Land [com.]...	150
Can. North West Land [préf.]...	98½
Montreal Loan & Mortgage...	135
Montreal Light, Heat & Power...	70½
Richelieu & Ontario Navigation...	80
Windsor Hotel...	85

Valeurs industrielles

Br. Col. Packer's Ass...	...
Canadian Colored Cotton...	45
Canadian General Electric...	...
Canadian Rubber...	...
Cons. Lake Superior...	5½
Diamond Glass...	...
Dominion Coal [com.]...	58½
Dominion Coal [préf.]...	108
Dominion Cotton...	30
Dominion Iron & Steel [com.]...	8½
Dominion Iron & Steel [préf.]...	26½
Intercolonial Coal [com.]...	80
Intercolonial Coal [préf.]...	...
Lake of the Woods...	185

Laurentide Pulp [ex-div.]...	70
Merchants Cotton...	50
Montreal Cotton...	110
Montreal Steel Works [com.]...	60½
Montreal Steel Works [préf.]...	92
Nova Scotia Steel [com.]...	76
Nova Scotia Steel [préf.]...	115
Ogilvie Flour Mills [com.]...	...
Ogilvie Flour Mills [préf.]...	122

Bons et obligations

Bell Telephone...	106½
Canadian Colored Cotton...	97½
Commercial Cable...	95
Dominion Coal...	108
Dominion Iron & Steel...	54
Halifax Electric Railway...	105
Harbour, 4%...	100
Intercolonial Coal...	...
Laurentide Pulp...	100
Montreal Light, Heat & Power...	99½
Montreal Street Railways...	103
Nova Scotia Steel...	104
Ogilvie Flour Mills...	112
St. John Railway...	104
Winnipeg...	107

REVUE DES MARCHES

EPICERIES

La demande serait plus active si l'état des chemins à la campagne n'était un obstacle aux transports des marchandises.

Les marchands de la campagne voient moins de clients, vendent moins et collectent peu, de sorte qu'ils paient assez difficilement leurs fournisseurs.

SUCRES.

Tous les sucres ont été haussés le 4 courant à 3h. 40 p.m. de 2¼c pour les sacs et de 5c pour les barils et les boîtes. Il y a maintenant une différence de 71-2c entre les sacs et les quarts; cette différence, toute en faveur des sacs, a été établie en vue d'activer la vente des sucres en sacs.

Extra granulé, sac 100 lbs. net...	3.95
Extra granulé... baril...	4.00
Extra granulé... ½ baril...	4.15
Extra ground... baril...	4.40
Extra ground... boîte 50 lbs...	4.60
Extra ground... ½ boîte 25 lbs...	4.70
No 1 Yellow... baril...	3.35
No 1 Yellow... sac 100 lbs. net...	3.30
No 2 Yellow... baril...	3.45
No 3 Yellow... baril...	3.65
Powdered... baril...	4.20
Powdered... boîte 50 lbs...	4.40
Paris Lump... boîte...	4.55
Paris Lump... ½ boîte...	4.65
Jaunes bruts [Barbade]...	3.50 3.75

MELASSES

Demande limitée, pas de changement de prix; le marché manque plutôt de fermeté.

		Le gal.	
Barbades	tonne.	0.38	
Barbades	tierce et qt.	0.40½	
Barbades	demi qt.	0.41½	
"	au char tonne. 0.00	0.00	
"	au char tierce. 0.00	0.00	
"	au char ½ qt. 0.00	0.00	
Porto Rico,	choix, tonne. 0.00	0.00	
"	tierce et qt. 0.00	0.00	
"	ordinaire, tonne. 0.00	0.00	

SIROPS

Les manufacturiers sont de nouveau en mesure de pouvoir répondre aux ordres pour les seaux de 25 lbs.

La demande est soutenue, sans être forte et les prix sont bien tenus.

		\$ c @ \$ c	
Perfection..lb	0.02½	0.03
"	s. 25 lbs, le seau	0.00	0.90
"	s. 3 gall, le seau	0.00	1.30
Sirop Redpath,	tins 2 lbs	0.00	0.09
"	tins 8 lbs	0.00	0.35

GLUCOSE

		\$ c @ \$ c	
Baril, par 100 lbs..		0.00	2.90
Quart, par 100 lbs..		0.00	2.60
½ Quart, par 100 lbs..		0.00	2.75

EPICES PURES ET SEL.

Marché assez actif et prix fermes; la guerre en Extrême-Orient affectera les prix de certaines épices pour peu qu'elle doive durer.

		\$ c @ \$ c	
Allspice, moulu..	lb	0.16	
Anis.	"	0.07½	0.09
Cannelle, moulu..	"	0.18	
Cannelle en mattes..	"	0.15	0.17
Clous de girofle moulus.	"	0.24	
Clous de girofle ronds.	"	0.19	0.21
Gingembre moulu..	"	0.18	

Gingembre en racine.	"	0.16	0.18
Macis moulu.	"	0.75	
Mixed Spice moulu, 1 oz.	"	0.45	
Muscade blanchie.	"	0.25	0.30
Muscade non blanchie.	"	0.35	0.50
Piments [clous ronds]	"	0.10	0.12
Poivre blanc rond.	"	0.26	0.28
Poivre blanc moulu.	"	0.25	
Poivre noir rond.	"	0.18	0.20
Poivre noir moulu.	"	0.17	
Poivre de Cayenne.	"	0.20	0.24
Sel fin.	quart, 3 lbs.	2.90	
Sel fin.	quart, 5 lbs.	2.80	
Sel fin.	quart, 7 lbs.	2.70	
Sel fin.	½ sac, 56 lbs.	0.37½	0.40
Sel fin.	sac, 2 cwts	1.25	
Sel gros.	"	0.57½	0.60
Whole Pickle Spice.	"	0.12	0.16

CAFES

Les prix sont fermes à l'avance que nous avons précédemment indiquée.

THES

Bonne demande, la guerre russo-japonaise devra affecter les prix des thés, surtout de ceux du Japon, car il manquera de bras pour la récolte.

CONSERVES ALIMENTAIRES.

Légumes.

La demande est soutenue sur presque toutes les conserves; les prix sont fermes.

		\$ c @ \$ c	
Asperges.	4 lbs. doz.	0.00	3.80
Baked Beans.	3 lbs. doz.	1.00	1.10
Blé d'Inde.	2 lbs. doz.	1.10	
Champignons.	boîte.	0.15	0.24
Citrouilles.	3 lbs. doz.	0.95	1.00
Haricots verts.	doz.	0.77½	0.85
Fèves.	pints. doz.	3.75	5.00
Fèves.	½ pints. doz.	2.90	3.60

Fèves.	en quart. gallon.	0.00	1.50
Petits pois français	bte.	0.09	0.11
"	mi fins "	0.11½	0.12½
"	fins "	0.13½	0.14
"	ext. fins "	0.15	0.16
"	surfins "	0.00	0.00
Pois canadiens.	2 lbs. doz.	0.00	0.87½
Tomates.	doz.	0.00	1.05
Truffes.	doz.	4.80	5.00

Conserves de fruits

Bonne demande pour tous les fruits en général, les stocks sont bien garnis et les prix soutenus.

		\$ c @ \$ c	
Ananas 2 et 2½ lbs.	doz.	0.00	2.20
Bluets 2 "	"	1.10	1.15
Cerises 2 "	"	1.95	2.15
Fraises 2 "	"	1.40	1.60
" 3 "	"	0.00	0.00
Framboises 2 "	"	1.40	1.50
Pêches 2 "	"	0.00	1.75
" 3 "	"	0.00	2.60
Poires 2 "	"	0.00	1.65
" 3 "	"	1.95	2.10
Pommes. gallon.	"	2.00	2.00
Pommes, 3 lbs.	"	0.00	1.00
Prunes vertes 2 lbs.	"	0.00	1.45
Prunes bleues 2 lbs.	"	1.25	1.35

Conserves de viandes.

Demande tranquille; prix fermes.

Prix à la doz de boîtes
Amér. Canad.

Corned beef	1 lb	1.70	1.45	1.55
Corned beef	2 lb	3.20	2.60	2.70
Corned beef	6 lb	10.50	8.00	7.75
Corned beef	14 lb	24.00	18.00	18.00
Dinde désossée 1 lb				3.00
Dinde désossée 1½ lb				3.00
Dinde désossée 1½ lb				3.00

Si vous n'avez pas reçu les échantillons et prix du



BLUEOL

Le Nouveau Bleu à Laver

Faites en sorte de les obtenir avant de placer vos commandes pour le commerce du printemps.



J. M. DOUGLAS & CO.

Manufacturiers

Etablis en 1857.

MONTREAL.

Nous sollicitons vos commandes pour la

SAUCE de LEA & PERRINS

Pour le commerce du printemps.



Prix et conditions sui demande.



J. M. DOUGLAS & Co.

MONTREAL

Agents pour le Canada.

Etablis en 1857.

Dindes rôties	2 lb	3.50
English Brawn.	2 lb	3.20	2.60
Lang. de bœuf.	1½ lb	8.10	6.70
Lang. de bœuf.	2 lb	9.50	7.25
Lang. de bœuf.	2½ lb	12.25	7.85
Lunch Tongues	1 lb	4.00	2.80
Lunch Tongues	2 lb	8.10	5.60
Oies dessossées			
rôties,	1½ lb	3.00
Pieds de cochon	1½ lb	0.00	2.25
désossés	1 lb	1.85	1.75
Poulets	1½ lb	3.00
Poulets rôtis	2 lb	3.50
Poulets[giblets]	2 lb	2.00
Pâtés foie gras		0.80	1.40
Sliced dried beef.		3.40

Conserves de poissons

Bonne demande, prix fermes; les saumons sont très recherchés et sont en approvisionnement modérés; c'est un bon article à tenir en stock au moment où le commerce s'approvisionne pour le carême.

		\$ c	@	\$ c
Anchois	doz.	3.25		0.00
Anchois à l'huile.	"	3.25		4.50
Clams,	1 lb	1.25		1.35
Harengs marinés.	"	0.00		1.45
Harengs aux Tomates.	"	1.40		1.50
Homards, bte haute.	"	3.45		3.50
Homards, bte plate ½ lb	"
Huîtres.	boîte 1 lb	1.30		1.40
Huîtres.	boîte 2 lb	2.25		2.50
Maquereau.	"	0.95		1.00
Sardines canadiennes	cse	3.75		4.00
Sardines ¼ importées	bte	0.08		0.25
Sardines ½ importées	bte	0.15		0.33
Saumon rouge [Sokeye]				
boîte haute.	doz.	1.40		1.70
Saumon rose [Cohoes] boîte				
plate.	doz.	0.95		1.05

Saumon du printemps, boîte			
plate.	doz.	1.40
Smelts [Eperlans] aux épices,	bte ronde, ½ lb.	doz	0.90 1.00
Smelts à la moutarde, boîte	ovale, ½ lb.	doz	0.95 1.05
Smelts aux tomates, boîte	ovale ½ lb.	doz	0.95 1.05

FRUITS SECS

Commerce tranquille; les prix manquent un peu de fermeté.

Dattes et Figs.

	fb.	fb.
Dattes en boîtes.	0.04
Figs sèches en boîtes.	0.10	0.15
" Ext. Dessert Cluster	2.50	2.75
Figs sèches en mattes	0.00	0.00

Pruneaux

	fb.	fb.
Pruneaux Californie.	0.04½	0.08
Pruneaux Bordeaux.	0.00	0.00
Pruneaux Bosnie.	0.00	0.00

Raisins de Californie.

	fb.	fb.
Raisins Calif. 3 cour.	0.00	0.08½
Raisins Calif. paq 1 lb.	0.09½	0.11
Raisins Calif. 4 cour.	0.00	0.10

Raisins de Corinthe.

	fb.	fb.
Corinthe Provinciaux.	0.00	0.04½
Corinthe Filiatras	0.04½	0.05
Corinthe Patras.	0.00	0.05½
Corinthe Vostizzas.	0.00	0.06½

Raisins de Malaga.

	bte.	bte.
Excelsior Windsor Cluster.	0.00	4.50
Malaga London Layers.	0.00	1.75
" Connaisseur Cluster	2.00	2.25
Sultana.	0.06	0.09
Royal Buckingham Cluster.	3.00	3.50

Raisins de Valence.

	fb.	fb.
Valence off Stalk.	0.00	0.06
Valence fine off Stalk.	0.00	0.06½
Valence Selected.	0.00	0.07
Valence Layers.	0.00	0.07½

Noix et Amandes.

	fb.	fb.
Amandes Tarragone.	0.11½	0.12½
Amandes Valence écalées	0.27	0.28
Amandes amères écalées.	0.00	0.45½
Amandes écalées Jordan.	0.40	0.00
Avelines.	0.07½	0.08½
Noix Grenoble écalées.	0.21	0.22
Noix Grenoble Mayette	0.11	0.12½
Noix du Brésil	0.12	0.13
Peanuts	0.07½	0.12
Peanuts écalées	0.00	0.12

FRUITS EVAPORES

Bonne demande en général, prix fermes.

	fb.	fb.
Abricots Calif. pqts. de 1 lb.	0.00	0.11½
Abricots Californie.	0.11	0.12
Pêches Californie.	0.09	0.10
Pêches Californie, pqts 1 lb.	0.00	0.10
Poires Californie.	0.00	0.10
Pommes évaporées entières.	0.00	0.08½
Pommes séchées.	0.05	0.05½
Pommes tranchées.	0.06	0.06½

LARDS

Le marché est un peu plus ferme; la demande commence à se faire sentir pour les lards en quarts.

Lards américains.	qt.	19.25	22.00
Lards canadiens.	qt.	18.00	20.50
Lard fumé.	lb.	0.12½	0.13
Jambons.	lb.	0.11	0.12½

SAINDOUX

Bonne demande courante, prix soutenus.

Le
Catsup

De la Marque

STERLING

Est le
Meilleur.

The **T. A. LYTLE COMPANY, Limited**

Fabricants de Catsups et de Marinades de Haut Grade.

124-128 rue Richmond Ouest, TORONTO.

La devise de l'épiciier qui réussit est: "la meilleure qualité de marchandises."

La meilleure qualité de marchandises attire naturellement la meilleure classe de clientèle, et le succès est assuré. La marque 'Sterling' de Catsup donne satisfaction au client difficile à contenter.

La seule levure qui contienne de la crème.

L'Orgueil d'une Mère est Satisfait

Lorsqu'elle est contente de son pain. Cette satisfaction lui sera garantie chaque fois qu'elle emploiera

LA LEVURE PRESSEE

'JERSEY CREAM'

EN PALETTES

qui donne un pain doux, appétissant et croustillant.



Vendue par tous les Epiciers. En boîtes contenant 3 douzaines de paquets à 5 cts.

J. A. TAYLOR, AGENT,

30 Rue St. François-Xavier, Montréal.

La seule levure qui contienne de la crème.

La seule levure qui contienne de la crème.

La seule levure qui contienne de la crème.

Pur de panne. . . en seaux.	1.65	1.70
Canistres de 10 lbs.....lb.	0.08 $\frac{3}{4}$	0.09 $\frac{1}{4}$
Canistres de 5 lbs.....lb.	0.09	0.09 $\frac{1}{4}$
Canistres de 3 lbs.....lb.	0.09 $\frac{1}{4}$	0.09 $\frac{3}{4}$
Composé. en seaux.	1.50	1.58
Canistres de 10 lbs.....lb.	0.07 $\frac{3}{4}$	0.08 $\frac{1}{4}$
Canistres de 5 lbs.....lb.	0.07 $\frac{1}{4}$	0.08 $\frac{3}{4}$
Canistres de 3 lbs.....lb.	0.08	0.08 $\frac{1}{4}$

POISSONS SALES

La morue verte subit une avance de 1-8c par lb; nous la cotons actuellement de 33-8c à 33-4c la lb. Le marché est très ferme pour toutes les sortes de morue.

Au contraire, les harengs ont un marché faible, les stocks étant assez forts.

On cote:

Harengs ½ qt. 100 lbs	2.85
Harengs qt. 200 lbs	5.00
Morue verte. . . . la lb. . . .	0.03 $\frac{3}{4}$
Morue sèche désossée, paquets 1 et 2 lbs. . . lb. . . .	0.06 $\frac{1}{4}$
M. Sèche non désossée. lb. . . .	0.04 $\frac{3}{4}$
M. Etuvée, caisses 100 lbs. . . .	4.75
Saumons Labrador, ¼ qt. 100 lbs.	9.00
S. Labrador, qts 200 lbs.	16.00

Ficelle à attacher en coton

Les ficelles à attacher en coton sont à prix plus hauts; l'avance est de 2c par lb. Nous les cotons en 3 plis 22c et en 4 plis 26c la lb.

HUILE DE PETROLE

On cote:—

Acme Prime White. le gal.	23 c
Imperial Acme. le gal.	23 $\frac{1}{2}$ c
Pratts Astral. le gal.	26 c
Silver Star. le gal.	22 $\frac{1}{2}$ c
Standard Acme. le gal.	24 $\frac{1}{2}$ c

GRAINS ET FARINES

Les derniers avis télégraphiques cotent comme suit les marchés d'Europe:

Londres : —

Blé en transit: ferme pour blanc et terne pour rouge.

Chargements australiens, février à mars. 30 s 3 d

Manitoba, No 2 du Nord. 32 s 3 d

Manitoba, No 3 du Nord. 31 s 3 d

Victoria, février à mars. 30 s 1 $\frac{1}{2}$ d

Calcutta No 2. 30 s 6 d

Maïs en transit: ferme, mais sans activité.

Américain mélangé. 20 s 6 d

Liverpool : —

Blé disponible: ferme.

Maïs disponible: tranquille.

Blé du Manitoba No 2, du Nord. 6 s 8 $\frac{1}{2}$ d

Futurs, Blé: tranquille.

Mars. 6 s 5 $\frac{1}{2}$ d

Mai. 6 s 4 $\frac{1}{2}$ d

Futurs, Maïs: tranquille.

Mars. 4 s 2 $\frac{1}{2}$ d

Mai. 4 s 3 $\frac{1}{2}$ d

Anvers : —

Blé disponible: soutenu.

Paris : —

Blé: tranquille.

Février. 21.65

Mai-août. 21.70

Farine: tranquille.

Février. 29.85

Mai-août. 29.80

Marché canadien

Nous extrayons du "Commercial" de Winnipeg, du 6 février 1904: Le blé du Manitoba est devenu plus actif pendant la dernière semaine. Le marché de l'option à la bourse aux grains

Biscuits et Sucreries



DE HAUTE QUALITE

A prix remunerateurs pour le détailleur.

Nos voyageurs sont sur la route avec une ligne intéressante d'échantillons.

Nos Agents: QUEBEC,

BOIVIN & GRENIER,

63 Dalhousie.

" OTTAWA,

PROVOST & ALLARD,

Epicier en Gros

Du Sault & Cie

Fabricants, JOLIETTE, P. Q.

Succursale à Montréal:

1399-1401, Rue Notre-Dame.

G. H. MOREL, Gérant

TEL. BELL MAIN 2178.

En Gros Seulement

J'offre au commerce la plus grande variété et le plus beau choix de Tabacs Canadiens en Feuilles.

"QUESNEL," "TABAC ROUGE," "HAVANE," "CONNECTICUT," "BLUE PRYOR."

Prix et Echantillons envoyés sur demande.

J. A. DUPUIS

Marchand de Tabacs en Feuilles, ST-JACQUES L'ACHICAN, QUE.

Tel. Bell up 971

The Crescent Electric Co.

L. ROUSSEAU, Gérant, 2503 Ste-Cathérine
Installation de lumière électrique et d'horloges de contrôle électrique, téléphone pour entrepôts, cloches électriques, etc. Seuls agents pour la **STANDARD ELECTRIC TIME CO. de Waterbury, Conn.**

La Peptonine

Le véritable aliment des enfants, pur, stérilisé, approuvé par les analystes officiels, recommandé par les autorités médicales.

Se détaille à 25 cts la grande boîte.

Pour les cotations, consultez les prix courants de ce journal.

F. COURSOL, Seul Propriétaire,

382 Avenue de l'Hôtel de Ville, --- MONTREAL.

FOURRURES ! FOURRURES



Importateur et exportateur en gros de fourrures brutes et préparées. Manufacturier de fourrures pour Messieurs Dames et Enfants telles que **Par-dessus, Jaquettes, Collets, Coats, Tours de Cou, Etc., Etc.** aussi Mitaines et Gants de Chamois

On paie le plus haut prix du marché sur consignation de fourrures non-préparées, Peaux, Cire d'Abeille et Racines de Ginseng.

HIRAM JOHNSON, 494 Rue St-Paul.

de Winnipeg qui a fait long feu pendant les quelques dernières années a pris une nouvelle direction cette semaine et aidé par l'excitation des marchés américains il a eu de fortes transactions. Si ce fait est de quelque avantage pour le commerce réel, nous ne sommes pas en mesure de le dire. Pour la semaine, les prix ont avancé de 2-1-2c à 3c par boisseau et à la clôture.

Nous cotons:

No 1 du Nord	86
No 2 du Nord	83
No 3 du Nord	79
No 4	69 1-4

en entrepôt Fort William ou Port Arthur ou disponible.

Marcé de Chicago

Le blé a avancé de nouveau depuis que les hostilités ont commencé en Extrême-Orient; pour la semaine c'est une hausse de 3c.

Le blé d'inde de mai a reculé, tandis que l'option de juillet a avancé de 1-1-2c il était faible hier en clôture.

L'avoine a également faibli avec un recul de 3 1-2c sur mai et de 5-8c sur juillet.

On cotait en clôture hier:

	Maï	Juillet
Blé.	96 3-8	87 3-4
Blé d'Inde.	53 3-4	52 1-8
Avoine.	42 3-8	38 7-8

Marcé de Montréal

L'avoine est ferme sur place à 37 1-2c à 38c pour blanche No 2 et à 37 à 37 1-2c pour blanche No 3; les arrivages plus nombreux dans les élévateurs sembleraient indiquer une tendance plus faible pour l'avenir.

Les autres grains sont à prix nominal.

Il y a quelque spéculation dans l'Ouest en raison des faits de guerre en Asie; on y escompte de fortes demandes pour les grains, l'avenir seul dira ce qui en est.

Les farines de blé du Manitoba ont avancé de nouveau; tous les meuniers ont mis leurs prix à l'unisson. Nous cotons les patentes du printemps à \$5 et les fortes à boulanger à \$4.70, mais nous pourrions dire \$5 à \$5.10 et \$4.70 à \$4.80 presque sûrement, car nous croyons savoir qu'une compagnie de moulins envisage sérieusement la question d'avancer ses prix de 10c par quart.

Les issues de blé sont à prix très fermes, les arrivages ne se font pas, les trains étant retenus dans l'Ouest par les tempêtes de neige; les prix s'en ressentent.

Les farines d'avoine ont une demande modérée aux prix de la semaine dernière.

Grains.

Blé du Manitoba. . . No 1 dur.	
Blé du Manitoba. . . No 2 dur.	
Blé du Nord. No 1.	
Avoine Blanche. . . . No 2.	0.37 $\frac{1}{4}$ 0.38
Avoine Blanche. . . . No 3.	0.37 0.37 $\frac{1}{2}$
Orge à moulée. 48 lbs.	0.46 0.47
Pois No 2 ordinaires . 60 lbs.	0.70 0.72
Sarrasin. 48 lbs.	0.45 0.46
Seigle. 56 lbs.	0.56 0.57
Blé d'Inde canadien.	0.51 0.51 $\frac{1}{2}$
Blé d'Inde américain.	0.55 0.56

Farines.

Patente d'hiver. baril.	4.50 4.60
Patente du printemps . baril.	5.00
Straight roller. baril.	4.20 4.30
Forté à boulanger. . . . baril.	4.70
Farine de blé d'Inde. . . sac.	1.45 1.50
Farine à pâtisserie. . . . sac.	2.00 2.05

Farines d'avoine

Avoine roulée baril.	4.50 4.60
Avoine roulée. sac.	2.17 $\frac{1}{2}$ 2.20

Issues de blé

	en sacs.
Son d'Ontario, au char, ton.	19.00
Son Manitoba, au char, ton.	19.00
Gru Manitoba, au char... ..	20.00 21.00
Gru d'Ontario, au char... ..	20.50 21.00
Moulée... .. au char... ..	24.00 28.00

FROMAGE

Marché anglais

MM. Marples, Jones & Co., nous écrivent de Liverpool, le 29 janvier 1904:

La demande a légèrement décliné et quant aux prix ils sont peut-être une idée un peu plus faciles.

Pratiquement les acheteurs se refusent à payer au-dessus de 50/ et apparemment il leur est encore possible de trouver des lignes convenables en fromages tout crème à ce prix et en-dessous. Les plats tout crème des Etats-Unis se sont bien vendus et ceux en partie écrémés n'ont qu'une demande modérée.

Nous cotons:

Etats-Unis et Canada:

Blanc choix, fabrication d'octobre... ..	49/6 à 50/6
Blanc choix, fabrication de septembre... ..	51/0 à 52/0
Coloré, choix, fabrication d'octobre... ..	50/6 à 51/6
Coloré, choix, fabrication de septembre... ..	51/6 à 52/6

Marché de Montréal

Le fromage est très tranquille, le marché anglais ne s'améliorant pas. Il y a bien une demande par les exportateurs d'un fromage dans les prix de 9 à 9 1-2c mais il n'existe plus ici de marchandises pouvant se vendre dans ces prix. Même au prix de 10 1-2c les détenteurs n'ont pas de demande pour les fromages de septembre-octobre.

BEURRE

Marché anglais

MM. Marples, Jones & Co., nous écrivent de Liverpool, le 29 janvier :

La demande pour les sortes du continent a été satisfaisante et les prix restent à peu près sans changement. Les coloniaux se sont bien vendus et peuvent être cotés de 2/ à 3/ plus cher pour la semaine. Les bonnes qualités moyennes sont en approvisionnement quelque peu court et rapportent facilement de 84/ à 86/. Les Process des Etats, de même que les qualités inférieures, n'ont pas le don d'intéresser les acheteurs.

Nous cotons:

Ladles, fin à choix... ..	66/0 à 70/0
Canadien, choix... ..	nominal.
Fin à choix, Process... ..	72/0 à 84/0
Sibérien, crèmerie, choix... ..	82/0 à 90/0
Canadien, crèmerie, choix... ..	nominal.
Colonial, crèmerie, choix... ..	88/0 à 98/0
Danois, crèmerie, en barils, choix à surchoix... ..	104/0 à 112/0

Marché de Montréal

Il y a, comme tous les ans, à l'approche du carême une bonne demande locale pour les beurres. On vend au commerce de détail: beurre de crèmerie d'octobre, 22c; beurre de crèmerie d'hiver, 20c; beurre de ferme de 17c à 19c et beurre en rouleaux de 17 1-2c à 18c la livre.

OEUFS

Marché anglais

MM. Marples, Jones & Co., nous écrivent de Liverpool, le 29 janvier.



LE
Bleu Carré
Parisien

est exempt d'indigo, et ne tache pas le linge. Il est plus fort et plus économique que n'importe quel autre bleu employé dans la buanderie.

MEDAILLE D'OR.

TELLIER, ROTHWELL & CIE,

Seuls Fabricants. MONTREAL.

“Elite”
CHOCOLAT
Non Sucré
DES EPICIERIS
POUR TOUS LES
Besoins de la Cuisine
TABLETTES DE 1/4 LB.
FABRIQUÉ PAR
JOHN P. MOTT & CO.,
HALIFAX, N. S.
J. A. TAYLOR, Agent, MONTREAL.

Lacaille, Gendreau & Cie

Successors de Chs Lacaille & Cie

EPICIERIS EN GROS

Importateurs de Mielasses, Sirops, Fruits
Secs, Thés, Vins, Liqueurs, Sucres,
Etc., Etc.

Spécialité de Vins de Messe de Sicile et
de Tarragone.

329 rue St-Paul et 14 rue St-Dizier
MONTREAL.

MM. les Epiciers,

Demandez pour vos Clients
les plus difficiles à satisfaire
notre marque spéciale de

Beurre “Spring Valley”

EN PAINS DE 1 LB.

C'est le **Choix du Choix** en fait de
BEURRE de TABLE.

ST-ARNAUD & CLEMENT
Marchands de Provisions, Beurre, Fromage, Œufs
10 PLACE D'YOUVILLE, Montréal.
Beurre et Fromage, payés au plus haut prix du marché, sur récépion.

Les oeufs sont soutenus à des prix pratiquement sans changement.

Nous cotons:
Canadien, glycérisés... .. 7/ 8 à 8/0
Irlandais, frais... .. 10/0 à 11/0
Continent... .. 6/10 à 9/0

Marché de Montréal

Les oeufs deviennent rares et ont une bonne demande: Nous cotons à la doz en lots de caisse: oeufs chaulés de Montréal 30c; oeufs d'automne choix 35c, et oeufs frais de 40c à 45c.

POMMES

MM. J. C. Houghton & Co., de Liverpool disent dans leur circulaire hebdomadaire en date du 28 janvier:

“Les pommes continuent à avoir bonne demande et les meilleurs lots de pommes américaines et canadiennes rapportent les plus pleins prix. La condition de beaucoup de ces fruits est déficiente. Les Newtowns de Californie ont participé à l'amélioration générale.

Pommes	PRIX A L'ENCAN		
	Vendredi 22 Janv.	Lundi 25 Janv.	Mercredi 27 Janv.
	s. d. s. d.	s. d. s. d.	s. d. s. d.
American—			
Albemarle Pippin...			
Newtown Pippin...			
York Imperial... ..	12 0	14 9	
King			
Baldwin	12 6	18 0	13 0 18 3 12 6 19 9
Greening	12 9	17 0	12 0 18 3 14 6 16 0
Spies	13 6	15 0	12 6 16 6 11 0 15 0
Ben Davis	12 0	16 6	14 6 18 0 15 0 17 6
Russet	15 6	19 0	21 0
Canadian—			
Kings			
Baldwin	12 0	20 0	13 3 22 6 14 6 23 0
Greening			
Spies	12 6	22 0	12 6 21 0 13 3 21 0
Golden Russet	16 0	26 0	14 6 26 6 21 0 24 6
Ben Davis	13 6	22 6	15 3 22 0
St.ck	21 0		16 0 22 6
Phoenix	21 6		
Canada Red	23 6	20 6	22 6 23 6
Nova Scotian—			
Kings			
Wagner			
Greening	14 6	17 6	
Baldwin	15 0	17 0	
G. Russets	15 0	18 0	
Californian—			
Newtown Pippin...	7 6	7 9	7 9 7 0 8 0
Oregon—			
Newtown Pippin...			

LEGUMES

On cote:	\$ c @ \$ c
Betteraves, le quart... ..	1.50
Carottes... .. le quart.	1.25
Céleri de Californie... le crate	4.75 5.00
Céleri de Montréal, 12 paqts.	0.20 0.50
Choux... .. le qt.	1.25 1.50
Choux-fleurs de France la doz	4.00
Champignons... .. la lb.	0.60
Choux-fleurs... .. la boîte.	5.00
Concombres... .. la doz.	1.75 2.00
Cresson... la doz de paquets.	0.75
Fèves vertes... .. la boîte	7.50
Navets... .. le sac.	0.60
Oignons rouges... sac 75 lbs	1.50 1.75
Oignons rouges... le quart.	3.50 4.00
Pommes de terre, au char, par sac de 90 lbs... ..	0.65
On vend au détail... le sac.	0.75 0.80
Radis... .. la doz.	0.40
Rafort... .. la lb.	0.12
Rhubarbe la doz de paquets.	0.80
Salade de Boston... la doz.	1.10 1.25
Salade de Waterloo... la doz.	0.50
Tomates de serre... la lb.	0.40
Tomates de Floride, le crate.	5.00

FRUITS VERTS

Nous cotons:	\$ c @ \$ c
Ananas la doz.	4.00
Atocas le qt.	6.50
Bananes le régime.	1.75 2.50
Citrons de Malaga . . la botte.	2.50
Citrons de Messine . . la botte.	2.50
Oranges de Floride, la botte.	3.50
Oranges de la Jamaïque, le qt.	3.00
Oranges du Mexique, la botte.	2.25
Oranges Navel la bte.	2.75
Oranges Valence 420, la bte.	3.50
Oranges Valence 714, la bte.	4.00
Pommes le qt.	2.00 4.00
Raisin Malaga le qt.	7.00
Raisin Catawba . . . le panier.	0.35

FOIN PRESSE ET FOURRAGES

MM. Hosmer, Robinson & Co. nous écri-vent de Boston, le 4 février 1904:

Les arrivages pour la semaine dernière ont été de 239 chars de foin, et 22 chars de paille, 56 chars de ce foin étaient destinés à l'exportation.

Semaine correspondante l'an dernier, 363 chars de foin et 25 chars de paille, dont 54 chars de foin pour exportation.

Les arrivages de foin et de paille continuent légers, et nous conseillons d'expédier car nous pensons que la condition du marché actuel nous permettra de vendre votre foin à des prix satisfaisants.

Nous cotons :	Grosses balles	Petites balles
Foin choix	\$17.50 à 18 00	\$17.00 à 00.00
Foin No 1	16.50 à 17.00	16.00 à 16.50
Foin No 2	14.50 à 15.50	14.00 à 15.00
Foin No 3	13.00 à 14.00	12.00 à 13.00
Foin trèfle mêlé	14.00 à 14.50	11.00 à 11.50
Foin trèfle	13.00 à 14.00	13.00 à 14.00
Paille de seigle liée . .	23.00 à 24.00	0.00 à 00.00
Paille de seigle pressée	14.00 à 15.00	14.00 à 15.00
Paille d'avoine	9.00 à 10.00	9.00 à 9.50

Marché de Montréal

Le foin est ferme sur place faute d'arrivages. Nous cotons, comme la semaine dernière, sur rails, en lots de char, à la tonne: foin No 1, \$9.50 à \$10; foin No 2, \$8.50 à \$9.50; foin mêlé de trèfle, \$7 à \$7.50; foin de trèfle pur, \$7.

Les marchés anglais ont une tendance plus aisée, tandis que momentanément au moins les marchés américains plus fermes, permettent à nos exportateurs de faire des affaires.

PORCS ABATTUS

Il y a une bonne demande pour lots de détail. Les prix sont fermes avec des stocks satisfaisants pour les besoins de la consommation. On cote les porcs gelés de la campagne de 6 1-2c à 7c la lb et les porcs frais tués des abattoirs de 7 à 7 1-2c.

PEAUX VERTES

Les affaires sont des plus tranquilles: nous maintenons les prix de la semaine dernière.

Nous cotons à Montréal, sur rails, en lots de char, à la tonne: foin No 1, \$9.50 à \$10.00; foin No 2, \$8.50 à \$9.50; foin mêlé de trèfle, \$7.00 à \$7.50; foin de trèfle pur, \$7.00.

Mélasses Barbades de Choix

La Maison L. Chaput, Fils & Cie a en magasin un lot de belle mélasse Barbades de choix qu'elle offre à prix avantageux. Ce n'est pas une "imitation". Echantillons fournis avec plaisir.



Les marchandises qui se vendent sont celles qui amènent de la clientèle . . .

Les CONFITURES GELÉES et MARMALADES de

UPTON

sont celles qui se vendent

Agents de vente pour l'Est :

Rose & Laflamme
400 RUE ST-PAUL

Sucreries et Biscuits

MAISON FONDÉE EN 1885.

Vingt-sept années d'expérience dans la fabrication des SUCRERIE et des BISCUITS me permettent d'offrir au commerce des produits irréprochables sous le rapport de la fabrication, de la belle apparence des différentes qualités.

Mes prix p-uvent, tout comme mes marchandises, être comparés à ceux de n'importe quelle autre maison dans mes lignes.

Je me f. rai un plaisir de soumettre des cotations qui commanderont votre attention.

L. Z. MAGNAN

Confiscur et Manufacturier de Biscuits,
JOLIETTE, P. Q.

AU

Comptoir des Antilles et du Levant
Vins, Cafés,
Thés, Epices



En vente dans toutes les épiceries les marques de Café St-Marc et La Sultana. Seuls dépositaires au Canada pour les vins de messe des Pères Blancs d'Afrique.

COMTE, FORBES & CIE

* IMPORTATEURS *

1329, Rue Notre-Dame TEL. EST 2341
A l'est de la gare Viger TEL. M. 2032

FALSIFICATION DES HUILES D'OLIVES AUX ETATS-UNIS

Le bureau de chimie du département de l'agriculture de Washington a publié dernièrement un bulletin sur les huiles d'olive importées et indigènes, duquel il ressort que dans la plupart des cas ces huiles sont importées à l'état pur, mais qu'un grand nombre sont falsifiées aux Etats-Unis et revêtues d'étiquettes fausses.

La loi actuelle qui permet l'exclusion des produits alimentaires adultérés, est impuissante devant cette falsification après l'importation et même elle l'encourage, car beaucoup d'acheteurs confiants dans sa mise à exécution, seront convaincus que tout produit alimentaire revêtu d'une étiquette étrangère est tel que représenté. Le marchand sans scrupules continuera à adultérer ses produits et à les mettre en vente sous le couvert d'étiquettes étrangères, faisant peut-être remarquer à ses clients que l'inspection sévère à laquelle sont soumis les produits alimentaires importés est une garantie de leur pureté.

Il est donc de l'intérêt de tous les fabricants indigènes et de tous les importateurs honnêtes, de faire des efforts communs pour obtenir le vote d'une loi qui mettrait fin à la falsification et à l'emploi de fausses étiquettes aux Etats-Unis.

Thé de Ceylan

Pour un thé noir de Ceylan en paquets la marque "Abeille" est sans contredit ce que l'on peut désirer de mieux sur le marché. C'est la maison L. Chaput, Fils & Cie qui en a l'agence.

Le Carême

Cette année, grâce au Chocolat Jacques, le carême va pour ainsi dire, passer inaperçu; car en effet: que peut-on boire de mieux, de plus reconfortant qu'une bonne tasse de bon Chocolat Jacques; de quelle façon peut-on mieux passer les jours maigres qu'en croquant le délicieux Chocolat au lait Jacques???

Epiciers, si vous voulez que vos clients vous fassent des compliments sur vos chocolats, n'en prenez pas d'autres que le Chocolat Jacques, il est nouveau sur le marché, mais il est supérieur à tous les autres, il se montre ferme contre ses concurrents et bientôt, il sera le maître incontesté sur notre marché, car il est préféré par tous ceux qui ont pu le goûter. Comparez mes prix.

Conditions libérales, si votre voyageur ne l'a pas, exigez-le, c'est de l'argent trouvé; ou écrivez au numéro 1299 rue Notre-Dame ou bien, si vous avez le téléphone, appelez: Main, 809.

VANILLE ESSENCE

En vente à \$1.00 la livre (ancienne chopine) par Jules Bourbonnière. Téléphone Bell, Est 1122 [Montréal].

DOMINION COMMERCIAL TRAVEL-
LER'S ASSOCIATION
Officiers pour l'année 1904



JAS. S. N. DOUGALL,
de la Maison McCaskill, Dougall
& Co., Président.



DAVID M. LEFEBVRE,
Représentant MM. Finley, Smith,
& Co., Vice-Président.

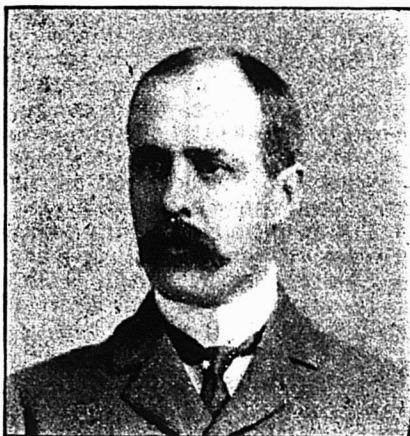

FRED L. CAINS,
De la Maison Brophy, Cains & Co.,
Trésorier.

Cocoa "Perfection"

Etiquette Feuille d'Erable

Chocolat "Royal Navy"

Chocolat "Queen's Desert"

Chocolat "Cream Bar"

Chocolat à Glacer

Chocolat "Swiss Milk"

Cafés en renom

Reconnus pour leur pureté
et leur excellence.

The COWAN Co., TORONTO.

COWAN

FABRICANTS



J. F. L. DUBREUIL,
Représentant MM. D. McCall Co., Ltd.,
de Toronto, Directeur.

LA FARINE PRÉPARÉE

(Self-Raising Flour)

DE BRODIE & HARVIE

est aujourd'hui la farine préférée des
mé nagères. Elle donne une excellen-
te pâtisserie, légère, agréable et re-
cherchée par les amateurs. Pour réus-
sir la pâtisserie avec la farine prépa-
rée de Brodie & Harvie, il suffit de
suivre les directions imprimées sur
chaque paquet.

10 et 12 Rue Bleury, MONTREAL.

SEUL VERITABLE

Le Sirop d'Anis Gauvin
porte sur son enveloppe la
signature de J. A. E. Gauvin.

Tous les autres sirops d'anis
ne sont que des imitations.

J. A. E. GAUVIN,
1288 Rue Ste Catherine, Montreal.

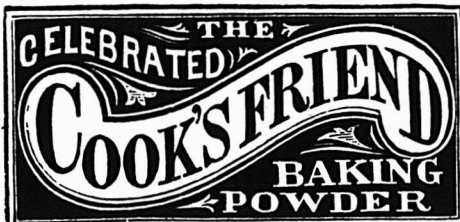

C'EST une marchandise
honnête et juste l'ar-
ticle pour créer ou
étendre un courant d'affaires.
Les meilleurs épiciers se font
un devoir d'en tenir toujours
en stock.

VOIR LES COTATIONS DANS
NOS PRIX COURANTS.

Leduc &
Daoust

Marchands de Grains
et de Produits.

EN Gros et a Commission

Spécialité; Beurre, Fromage, Œufs et Patates

Avances libérales faites sur con-ignations.
Correspondance sollicitée.

1217 ET 1219 RUE ST-JACQUES, MONTREAL.



JAS. ROBINSON,
De la Maison Jas. Robinson,
Président sortant.



H. W. WADSWORTH,
Secrétaire de l'Association.



A. D. GALL,
de la Gall, Schneider Oil Co., Ltd.,
Directeur.



P. J. PARADIS,
Représentant MM. W. R. Johnston & Co.,
de Toronto, Directeur.

N'ENVIEZ PAS LE VOISIN — CON-
TENTEZ-VOUS D'ANNONCER

La plupart des hommes pensent que n'importe quel autre genre d'affaires vaut mieux que celui dans lequel ils sont engagés. Ils en sont souvent tellement sûrs qu'ils changent de ligne de commerce et alors ils arrivent à faire une découverte. Ils trouvent que la nouvelle ligne d'affaires où, à distance tout paraissait couler de rose, possède son accompagnement d'épines de toute nature qui ne diffèrent pas absolument de celles qu'ils rencontraient sur leur chemin dans leur ancienne occupation. Au lieu de se laisser aller à de semblables rêveries sur les affaires du voisin, les hommes d'affaires réaliseraient plus de progrès en consacrant leurs loisirs à arracher les épines qui les ennuiet. . .

CAFÉS

UN LOT de MOCHA AUTHENTIQUE

de la meilleure qualité

Chaque grain garanti tel que représenté, à 14½c Vert ou 15c Roti, Frêt payé à votre station.

UN LOT de JAVA, Plantation Privée

A 19c vert, 23c Roti, livré.

UN LOT de MARACAIBO

A 10½c Vert, 13½c Roti. Sommes prêts à livrer n'importe quelle quantité, frêt payé.

Pas de fausses représentations chez nous. Si vous commandez du Mocha du Java ou du Maracaibo, vous obtenez exactement ce que vous commandez.

Envoyez-nous une commande d'essai, et nous sommes convaincus que vous deviendrez un de nos nombreux clients.

The New York Coffee Co., Limited
LONDON, ONT.

MELASSES de Premier Choix

FAJARDO, célèbre marque
L. M. CINTRON

BARBADE, célèbre marque
S. P. MUSSON, SON & Co.

Ces produits seront vendus au plus bas prix du
marché par

Nazaire Turcotte & Cie
NEGOCIANTS

54-56-58-60 rue Dalhousie, Québec

LANGLOIS & PARADIS

8, rue Saint-Pierre, Québec.

SUCRE, TABAC, VINS
MELASSE, VEGETAUX, LIQUEURS
THÉ, FRUITS, Etc., CAFÉ
de toutes en canistres.
sortes.

Et tous les Articles concernant le
Commerce d'Épicerie.

LES PLUS BAS PRIX DU MARCHÉ.
VENTES AU COMMERCE SEULEMENT.

Beurre, Fromage, Œufs, Provisions

J'invite les marchands de la
campagne à me consigner ou à
me vendre ferme leurs

PROVISIONS, FROMAGE, BEURRE
ET ŒUFS.

Par mes relations dans le
Commerce et mes contrats pas-
sés, je suis en mesure de leur
obtenir les plus hauts prix du Marché
pour les différents grades de mar-
chandises.

Notez bien ma nouvelle adresse:
ARTHUR SAUCIER,
11 et 13 Place Jacques-Cartier, MONTREAL.

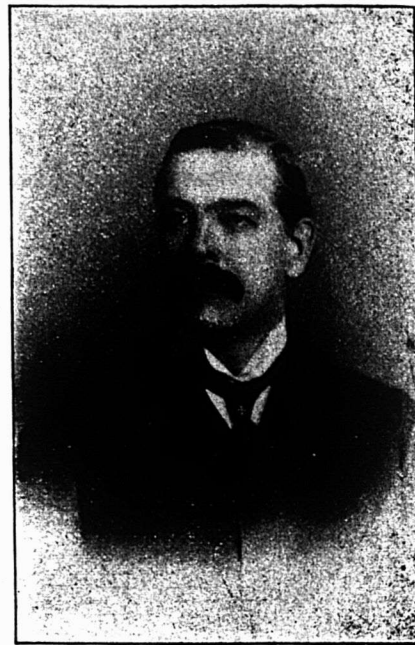

W. B. MATTHEWS,
Représentant MM. Gault Bros. Co. Ltd.,
Directeur.



T. S. CURRIE,
Représentant MM. W. & F. P. Currie
& Co., Directeur.

Les nouveaux annonceurs se laissent souvent décourager parce que l'argent ne leur arrive pas à pleins barils aussi vite qu'ils le voudraient. Lorsqu'une entreprise nouvelle accuse un progrès soutenu, si lent soit-il, estimez-vous satisfaits. Pour créer une entreprise au moyen de la publicité, il faut du nerf, de la foi, de la persévérance. Et la foi et la persévérance sont les qualités qui comptent le plus.

Thés Avantageux

Ne manquez pas de lire l'annonce de la Maison E. D. Marceau, si vous voulez profiter de prix avantageux pour les thés avant la hausse qui, évidemment, ne tardera pas.

C'est le temps de s'approvisionner.



S. A. AGNEW,
de la Dominion Straw Goods Manufactur-
ing Co., Directeur.



JOHN PATERSON,
Représentant M.M. Greenshields Ltd.,

CONGRES POSTAL

Le sixième Congrès postal universel se tiendra à Rome le 21 avril 1904. Les Gouvernements de tous les pays ayant adhéré à l'Union postale, et aussi ceux de la Chine, de l'Abyssinie, du Maroc et de l'Afghanistan, les seuls pays encore au dehors de l'Union, enverront des délégués. Pour base de ses travaux, le Congrès étudiera l'accord pour l'échange des lettres et boîtes avec valeurs déclarées; la convocation pour l'échange des colis postaux; l'accord sur le service des recouvrements; l'accord pour les livrets de caisse d'épargne; l'accord sur l'abonnement aux journaux par le canal de la poste. La langue française est adoptée pour les discussions et pour les actes du Congrès.

Pour la qualité et la pureté,
achetez l'

Extra Granulé

Et les autres sucres raffinés
de la vieille marque de
confiance

Redpath

Manufacturé par
The Canada Sugar Refining Co.
LIMITÉE.
MONTREAL.

Les Meilleurs produits
donnent les meilleurs résultats.

C'est pour cela qu'il
est plus profitable
de vendre le

Bœuf Fume,
Tranché
de
Clark,

Que n'importe quel autre.

IL N'A PAS D'EGAL.

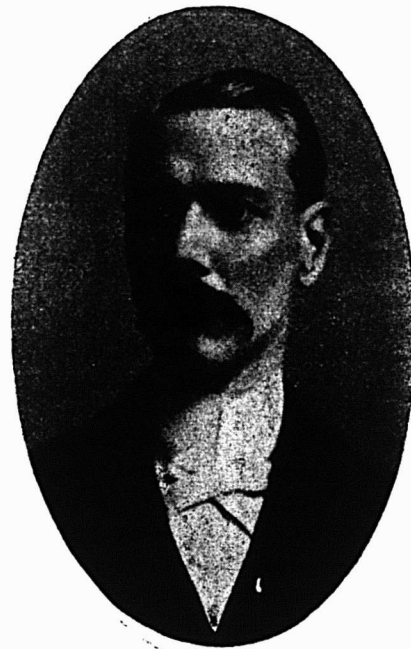

W. BEAUCHAMP, Directeur.
Directeur.

EN ATTENDANT LE TRAIN

La collection des machines automatiques s'est augmentée dernièrement par une curieuse addition à celles déjà existantes dans les principales stations de chemins de fer en Hollande. Cette machine représente un docteur de la vieille école dans son costume du commencement du dix-huitième siècle et une grande perruque sur la tête. Sur le corps du médecin s'étalent un certain nombre de fentes et au-dessus de chacune d'elles se trouve inscrit le nom d'un mal particulier. Si vous avez un rhume, un mal de gorge, un mal de tête, du rhumatisme, un refroidissement, etc., vous glissez une pièce de deux sous dans la fente voulue et, pour votre petite dépense vous recevez non pas le médicament nécessaire, mais l'ordonnance du médecin qui vous permettra de vous guérir.—*Family Herald*, de Londres.

AVEZ-VOUS UNE BONNE PHOTOGRAPHIE DE VOTRE ETABLISSEMENT?

Avec une bonne photographie de l'intérieur ou de l'extérieur de votre établissement, magasin ou manufacture, que vous nous enverrez, nous nous chargeons de vous faire une gravure qui vous servira pour toutes vos impressions: Papier à lettres, Enveloppes, En-têtes de comptes, Circulaires ou Catalogues.

Cette gravure ne devant pas dépasser 4 x 5 pouces, vous coûtera la bagatelle de 10c du pouce carré, à peine la moitié du coût actuel d'une bonne gravure; nous en paierons l'autre moitié en échange du privilège de publication de cette gravure dans les colonnes du PRIX COURANT.

Bien plus, si vous avez besoin d'impressions quelconques pour votre commerce, nous vous les ferons dans nos propres ateliers à des prix de faveur et vous aurez quelque chose de "nouveau" qui fera sensation parmi vos clients.

LA DIRECTION.



Mercredi, 10 février 1904.

La présente semaine termine la saison du carnaval qui n'a pas été brillant pour les affaires ici ; le froid persistant, l'abondance de neige, la non convocation de la législature, tout cela a eu pour conséquence de limiter le commerce et de le réduire à ses plus étroites proportions. Cela ne signifie pas qu'il y a gêne ou malaise appréciable, mais simplement que l'achalandage est moins considérable que dans les temps ordinaires, et que nous sommes dans ce que nous pouvons vraiment appeler la morte-saison. Toutefois, l'on considère ce marasme comme passager, et l'on s'attend que l'animation va reprendre bientôt. Même, comme c'est l'habitude, la plupart des marchands profitent de ce répit pour inventorier leurs stocks, opérer des classifications nouvelles, faire des réductions dans les prix et pousser la vente de la vieille marchandise et des coupons, enfin pour compléter leurs achats d'articles à la mode et donner à leurs magasins un aspect attrayant. Nous voyons que cela se fait en beaucoup d'endroits, et que le personnel des divers établissements y trouve le moyen de s'occuper; en somme donc, les hommes d'affaires ne se plaignent point, et nous en avons même entendu quelques-uns nous exprimer leur étonnement que, malgré les circonstances contraires, il y eût encore une moyenne raisonnable de ventes quotidiennes.

* * *

La faillite d'une grande maison industrielle depuis longtemps connue pour ses entreprises de construction de résidences et édifices, a entraîné cette semaine, la chute d'un entrepreneur-plombier dont la position financière a été excellente durant ces dernières années. La ruine est complète, paraît-il, et les créanciers ne recevront pas peut-être dix centimes dans la piastre. Par suite de ces deux catastrophes, d'autres fournisseurs sont aussi menacés d'embarras sérieux. L'on découvre après coup le fameux système d'escompte de billets d'accommodation, comme on les appelle, dans les banques et chez les courtiers, jusqu'à ce qu'après les échéances, sans espoir ni possibilité de renouvellement, amènent le débâcle. Comme nous le disions dans notre chronique antérieure, la situation, pour n'être pas mauvaise, n'en exige pas moins un redoublement d'attention et de prudence. La concurrence que se font les banques, par le mouvement même des affaires, crée des facilités plus grandes de se procurer des fonds, mais aussi invite quelques gens à en abuser pour d'autres fins que celles des nécessités du commerce. De là, des mécomptes.

* * *

La circulation dans les campagnes a été un peu près interrompue partout durant cette dernière semaine. Les voyageurs de commerce ont été, par suite, retardés sur la route, avec le résultat que les commandes chez les marchands de campagne ont été diminuées d'autant. En général, il y a eu bien peu de gens du de-

Blanc de Neige

Le Sel Windsor est aussi pur et aussi blanc que la neige poudreuse. Il ne contient pas d'impureté ni de points noirs— c'est tout du sel. Vous entendez dire partout, "Aussi pur et aussi blanc que le Sel Windsor —d'un blanc de neige.

Le Sel Windsor

The Lake Huron & Manitoba Milling Co., Ltd.,
GODERICH, CANADA.

Capacité Journalière: 1200 barils

Manufacturiers de Farine de Blé dur de haute qualité. Emploi exclusif de Blé du Manitoba, dont chaque boisseau subit l'inspection du Gouvernement.

Nos fameuses Marques:

'FIVE STARS', 'SPY', 'GREAT WEST' et 'THREE STARS'

Vous pouvez acheter en barils ou en sacs

SON, CRU et MIDLINGS

empaquetés en sacs de 100 lbs.

Nos Clients trouveront nos produits insurpassables en qualité. Nous avons le moulin le plus moderne et le mieux équipé au Canada. Essayez nos produits et achetez dans toute sa pureté le principe de la vie.

50 YEARS' EXPERIENCE

PATENTS

TRADE MARKS
DESIGNS
COPYRIGHTS & C.

Anyone sending a sketch and description may quickly ascertain our opinion free whether an invention is probably patentable. Communications strictly confidential. HANDBOOK on Patents sent free. Oldest agency for securing patents. Patents taken through Munn & Co. receive special notice, without charge, in the

Scientific American.

A handsomely illustrated weekly. Largest circulation of any scientific journal. Terms, \$3 a year; four months, \$1. Sold by all newsdealers.

MUNN & Co., 361 Broadway, New York
Branch Office, 625 F St., Washington, D. C.

hors qui se soient risqués à venir à la ville, excepté dans le cas de nécessité extrême. Les échanges de produits ont donc été presque nuls, entre la ville et la campagne. L'on n'a pas remarqué trop de désarroi dans le service des voies ferrées, mais notre tramway électrique local a fait quelque peu défaut par suite, dit-on, de ce que le manque d'eau a déterminé une perte correspondante d'énergie dans le pouvoir moteur. L'on est à étudier les moyens à prendre pour éviter ces accidents dans l'avenir.

COTATIONS, 10 FEVRIER 1904.

EPICERIES

Sucres.	
Cassonade Jamaïca, 100 lbs.	3.10 3.35
Sucres jaunes. 100 lbs.	3.25
Sucres blancs. 100 lbs.	3.40
Sucres bruns. 100 lbs.	3.25
Sucres granulés N.S. 100 lbs.	4.00
Sucres Redpath 100 lbs.	4.05
Sucres St-Lawrence . 100 lbs.	4.05
Sucres Trinidad. la lb.	0.03½
Mélasses. le gallon	
Fajardos.	0.44 0.45
Pures, tonne.	0.41 0.42
Porto-Rico.	40
Sirop Fantaisie.	0.45
Conserves en boîtes.	
Blé d'Inde. la doz.	0.90 1.00
Confitures Pêches, 2 lbs. dz.	1.65 1.75
Confitures Pêches, 3 lbs. dz.	2.60
Confitures Poires, 2 lbs. dz.	1.65
Confitures Poires, 3 lbs. dz.	2.10
Fèves au Lard.	0.90 1.10
Fraises. la doz.	1.50
Framboises. la doz.	1.40 1.70
Harengs domestiques, sauce aux tomates la doz.	1.00
Harengs importés, sauce aux tomates. la doz.	1.40
Homards.	3.00 3.25
Homards, 1-2 boîte.	1.85 2.00
Maquereau.	0.95 1.05
Pois en boîte. dz.	0.90 1.10
Pommes en boîte, 1 gallon.	2.20
Pommes en boîte, 3 lbs. dz.	0.90
Sardines domestiques par 100 tins.	3.90 4.00
Sardines importées.	0.08 0.12½
Saumon [Clover Leaf].	1.50
Saumon Pâle.	1.00
Saumon Rouge.	1.30 1.40
Tomates.	1.20
Cigarettes.	
Athlete.	8.50
Derby.	3.93
Dufferin.	5.75
Gloria. 7 au paquet.	4.02
Gloria. 10 au paquet.	5.75
Sweet Caporal.	8.50
Thés et Cafés.	
Café Java.	0.30 0.32
Café Maracaïbo.	0.17 0.20
Café Mocha.	0.28 0.29
Café Rio.	0.12 0.14
Thé Japon en poudre.	0.08
Thé Japon commun.	0.18
Thé Japon moyen.	0.20 0.23
Thé Japon bon.	0.25 0.32
Thé Japon noir commun.	0.10 0.12
Thé Japon noir moyen.	0.15 0.18
Thé Japon noir bon.	0.24 0.28
Thé Young Hyson.	0.16 0.40
Thé Gunpowder.	0.18 0.40
Balais	
Balais pour enfants.	1.15 1.30
Long manche.	2.25
2 cordes, 1.50. 3 cordes, 1.65. 4 cordes.	2.05
Fruits.	
Avelines.	0.08½
Céleri. la dz.	0.40 0.50
Choux. la dz.	0.35 0.40

Citrons Palerne ou Messine nouveaux, 300 grosseur.	3.50	4.00
Figues en natte.		0.05
Noix de Grenoble.		0.11½
Noix de Brésil.		0.14½
Noix Hickory.		0.08
Noix piquées.		0.12½
Oignons d'Espagne. . la bte.	3.00	3.25
Oranges Messine, 150.		
Oranges Messine, 176.		
Oignons Rouges. . . . le qt.	4.50	4.50
Oranges Valence, 714	5.00	5.50
Oranges Valence, 420 ord.	4.00	4.50
Oranges Valence, 420 large.		5.50
Peanuts.		0.08
Peacans.		0.15
Pommes Spy.	3.00	4.00
Pommes Ben Davis.	3.00	4.00
Pommes Russet.	3.50	4.00
Pommes Greening.	3.00	4.00
Pommes Baldwin.	3.00	4.00
Pommes Fameuses.	3.00	4.00
Pommes Cranberry Pepin	2.00	2.50
Raisins Malaga, 50 lbs.	6.00	7.00

Produits de la Ferme.

Beurre de Beurrerie choix.	0.22	0.22
Beurre de Beurrerie bon	0.21	0.21
Beurre en Rouleau choix.	0.18½	0.19
Beurre de Laiterie.	0.16	0.18
Foin pressé No 1, 100 bottes.	9.50	9.50
Foin non pressé.	6.00	7.00
Fromage. la lb.	0.12	0.12
Lard en carcasse. . 100 lbs.	6.75	7.00
Oeufs frais.	0.26	0.26
Oeufs chaulés No 1.	0.22	0.23
Patates. la poche.	0.50	0.50

FARINES, GRAINS ET PROVISIONS.

Farines.

Blé d'Inde.	1.30	1.35
Forte à boulanger.	2.25	2.35
Gru.	1.10	1.25
Gruau roulé.	2.00	2.10
Gruau moulu.	1.60	1.50
Manitoba.	2.25	2.30
Patente Ontario.	2.00	2.00
Roller.	2.00	2.10

Grains.

Avoine.	0.40	0.42
Blé Manitoba.	1.00	1.05
Blé d'Inde.	0.60	0.62
Orge. par 48 lbs.	0.70	0.75
Pois.	1.10	1.15
Riz. le cent.	3.25	6.25
Son.	0.90	0.95

Lard.

Bacon.	0.11½	0.11½
Clear fat.	19.00	19.50
Clear back.	20.00	20.50
Jambon.	00.11½	00.12
Short cut. . . . par 200 lbs.	18.50	19.00
Saindoux pur. . . . le seau.	1.85	1.85
Saindoux composé.	1.70	1.70
Saindoux, chaudière.	1.60	1.65
Poissons Frais.		
Harengs No 1.	6.00	6.00
Harengs No 2.	5.50	5.50
Harengs No 3.	4.50	4.50
Maquereau. la lb.	0.12	0.12
Morue No 1.	5.75	5.75
Morue No 1 grande.	5.75	5.75
Morue No 2.	5.00	5.00
Saumons. . . . No 1.	17.50	17.50

L. D.

Les Thés Japon et la Guerre

Les Thés Japon vont augmenter de prix, cela est bien certain. Dans ces conditions les marchands bien inspirés s'empresseront de faire de bons approvisionnements avant qu'une hausse sérieuse ne se produise.

La Maison E. D. Marceau offre, dans une autre page de ce numéro, toute une variété de Thés à des prix qui demandent une attention immédiate, car ces prix peuvent changer d'un moment à l'autre.

UNE NOUVELLE POMME DE TERRE

M. HECKEL, professeur à l'Université de Marseille, a récemment décrit une nouvelle pomme de terre, dite pomme de terre aquatique de l'Uragay (*Solanum Commersonii*).

Cette plante en expérience en France depuis quelques années présente les caractères suivants :

Elle peut se développer dans les terrains bas et marécageux, ne redoute pas les gelées, et les racines laissées dans le sol, à l'arrachage suffisent à assurer le réensemencement de l'année suivante. Enfin la partie aérienne de la plante constitue un fourrage que l'on peut sans inconvénient, pour la production des tubercules, récolter et faire consommer jusqu'aux premières gelées automnales.

Les tubercules primitivement un peu amers perdent cette amertume par la culture, et déjà comestibles pour les animaux, ils paraissent aptes à le devenir pour l'homme. Il paraît aussi que la floraison qui dure de juin à septembre produit des fleurs d'odeur fort agréable; si on ajoute que les tubercules se conservent bien et sont indemnes de phytophthora, on arrive à cette conclusion, d'après M. Heckel, que cette pomme de terre, qui appartient bien à la même famille que notre pomme de terre ordinaire, se présente avec un cortège de qualités qui méritent de fixer l'attention.

LA RECOLTE DES OLIVES EN ITALIE

D'après une note du consul général à Gênes, la récolte des olives dans toute l'Italie paraît devoir être abondante, spécialement dans les provinces centrales. Dans les deux Rivières de Gênes, la récolte assez copieuse peut être évaluée aux deux tiers d'une récolte pleine. A cause de la sécheresse de l'été, le ver de l'olivier (*Mosca olearia*) a exercé peu de ravages, tant en Ligurie que dans les provinces méridionales où il avait fait son apparition.

Les stocks d'huile ancienne sont très limités dans toute l'Italie et ne doivent guère dépasser les quantités nécessaires à la consommation pour attendre la nouvelle récolte.

Quant aux prix actuellement pratiqués, ils sont de 110 à 120 livres italiennes (la livre vaut environ 20 centimes) le quintal pour les qualités les plus fines et de 100 livres environ pour les qualités simplement "mangeables". On prévoit qu'à l'apparition de la nouvelle récolte sur le marché, les prix baisseront.

La question de la mélasse

Elle est à l'ordre du jour, la question de la mélasse Barbades; pour obtenir toute satisfaction au point de vue de la qualité, comme à celle des prix, écrivez et demandez les échantillons et prix à The Dominion Molasses Co., Halifax, N. E. Cela vous paiera.

L'économie réelle consiste à acheter prudemment ce dont vous vous apercevrez en achetant le thé de Ceylan Blue Ribbon



COLD STORAGE

Circulation d'air froid et sec, Ventilation parfaite, Température appropriée à la nature des produits à conserver.

Conservation, d'après les méthodes scientifiques les plus approuvées, de

Beurre, Fromage, Œufs, Fruits.

Coin des rues des Sœurs Grises et William, Montréal.
O. M. GOULD, GÉRANT.

PRIX COURANTS.

Dans la liste qui suit, sont comprises uniquement les marques spéciales de marchandises dont les maisons, indiquées en caractères noirs, ont l'agence ou la représentation directe au Canada, ou que ces maisons manufacturent elles-mêmes. Les prix indiqués le sont d'après les derniers renseignements fournis par les agents, représentants ou manufacturiers eux-mêmes.

THE AMERICAN TOBACCO CO.		
Cigarettes	MONTREAL	Le 1000
Richmond Straight Cut..		12.00
Sweet Caporal..		8.50
Athlete..		8.50
Old Judge..		8.50
New Light [tout tabac]..		8.50
Derby..		6.55
Old Gold..		6.30
Prince..		5.75
Sweet Sixteen..		5.75
Dardanelles [Turques]..		12.50
Yildiz [Turques]..		15.00
Tabacs à cigarettes		
Puritan..	1/12s.	1.00
B C No 1..	1/12s.	1.00
Sweet Caporal..	1/13s.	1.15
Tabac coupés		
Old Chum..	10s.	0.85
Puritan..	11s.	0.85
Meerschaum..	10s.	0.82
Lord Stanley..	boîtes 1/2 lb.	1.05
Athlete Mixture..	boîtes 1/2 et 1/4 lb.	1.35
Old Gold..	12s.	0.95
Seal of North Carolina..	12s.	0.95
Duke's Mixture..		0.82
Virginity..		1.25
Old Virginia..	boîtes 1/2 et 1 lb.	0.27
Sirop de Goudron à l'huile de Foie de Morue du Dr J.O. Lambert, [sans goût].		
1 doz, \$2.75; 3 doz, \$7.75; 6 doz, \$14.00; 1 grosse, \$27.00; 5%, 30 jours.		
Vendu par tous les marchands de gros.		



J. O. Lambert, N. D.

JULES BOURBONNIERS		
MONTREAL		
Extraits.		
Thé de Boeuf — 20 oz — la doz.		8.00
Thé de Boeuf..	au gallon	6.50
Celery Bitters [Hôtels] ..	la lb	80
Jamaica Ginger ..	la lb	80
Vanille, Citron, Noyau et Gingembre..	la lb	1.00
Eau de Floride..	le gal.	5.00
Bay Rhum..	le gal.	3.50
Rose Cold Cream..	le gal.	3.50
Parfum Lilas d'Italie..	la pinte	3.00
Vaseline Parfumée ..	la boîte	60

THE BRANTFORD STARCH WORKS.		
BRANTFORD, ONT.		
Empois à Blanchissage.		
Canada Laundry..	btes 40 lbs.	05
Acme Gloss..	btes 40 lbs.	
	cartons 1 lb.	05 1/2
White, 1ère qualité..	btes 48 lbs.	
Can. 3 lbs..		06
White..	Bbls 200 lbs.	05 1/2
White..	Kegs 100 lbs.	05 1/2
Lilly White Gloss.		
Cartons fan. 1 lb.	cse 30 lbs.	07 1/2
Valises avec serr.	6 lbs 8 à la cse.	07 1/2
Canistres émail.	6 lbs 8 à la cse.	07 1/2
Kegs cristaux extra gros.	100 lbs.	06 1/2
Brantford Gloss,	btes fan. 1 lb.	
	caisses 36 lbs.	07 1/2
		La cse.
Canadian Electric,	40 pqts fan....	2.50
Celluloid,	45 cartons..	3.40

Empois de Cuisine.		La lb.
Challenge prepared Corn..	Paquets	
1 lb..	btes 40 lbs.	05 1/2
Brantford prepared Corn..	Paquets	
1 lb..	btes 40 lbs.	06 1/2
"Crystal Maize" Corn..	Paquets	
1 lb..	btes 40 lbs.	06 1/2
Fret payé sur lots de 10 boîtes ou plus à toutes gares à l'est de North Bay.		

BRODIE & HARVIE		
MONTREAL		
Farines préparées de Brodie		
Red X X X..	paquets de 6 lbs..	2.40
Red X X X..	paquets de 3 lbs..	1.25
Superb..	paquets de 6 lbs..	2.30
Superb..	paquets de 3 lbs..	1.20
Crescent..	paquets de 6 lbs..	2.10
Crescent..	paquets de 3 lbs..	1.10

D. C. BROSSEAU & CIE		
MONTREAL		
Cognac F. Geoffroy & Fils		
Une étoile..	12 qts..	9.00
"	24 pts..	10.00
"	24 flasks..	10.00
"	48 "	11.00
V. O....	12 qts..	12.50
V. S. O. P.	12 qts..	16.00
Cognac Ve Darvilly & Cie		
12 Quarts..		7.25
24 pints..		8.25
48 1/2 pints..		9.25
24 flasks..		8.25
48 "		9.25

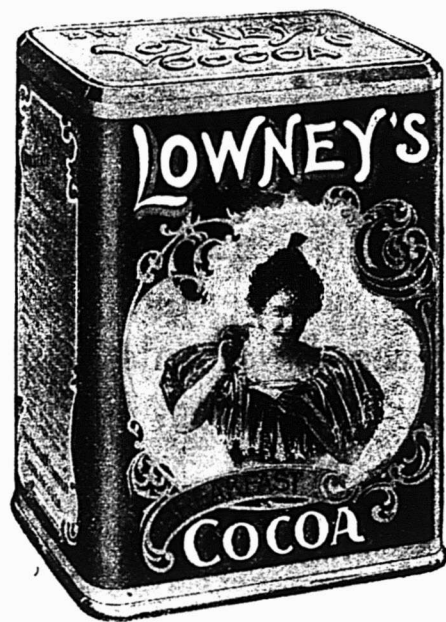

Le cacao du déjeuner de Lowney.

A remporté la plus haute récompense, la **MEDAILLE D'OR** à l'exposition Pan-American

L'arome particulièrement riche, la qualité exquise, et la Pureté absolue du Cacao de Lowney le distingue de tous les autres. C'est un produit naturel; qui n'a subi aucun "traitement," aux alcalis ou autres ingrédients chimiques: il ne contient pas de farine, d'amidon, de coques de cacao moulus, ou de matières colorantes; rien que la partie nutritive et digestive du plus beau choix de fèves de cacao. Un article de vente rapide, et qui donne du profit aux marchands.

The Walter M. Lowney Company, 447, Commercial street, BOSTON, MASS.

THE ST. LAWRENCE SUGAR REFINING CO. LIMITED

MONTREAL

Sucres Raffinés

Fabricant des qualités les plus choisies de....

JAUNES EFFLORESCENTS, (BLOOMY YELLOWS) **CAFE NOIR,** (BRIGHT COFFEE SUGARS)

PHENIX, GRANULES (Qualité suivant le granulé) **"EXTRA STANDARD"**

Les meilleurs sur le marché

L. CHAPUT FILS & CIE, MONTREAL		
Champagne Bertin Fils.		
Le panier... ..	qts.	10.00
Le panier... ..	pts.	11.00
Cognac Boulestin & Cie.		
	La cse	5 cses
*	1 cse	11.50 11.25
*	pts	11.50 11.25
V. S. O. P.	qts	20.00 19.50
V. V. S. O. P.	qts	28.00 27.50
Cognac Dervos & Cie.		
	La cse	5 cses
Qts.	1 cse	7.25 7.00
Pts.	pts	8.25 8.00
24 flasks, n. c.		9.25 9.00
48— $\frac{1}{2}$ flasks, n. c.		10.75 10.50
48— $\frac{1}{2}$ flasks, w. c.		10.75 10.50
Cognac Gonzales, Staub & Cie.		
	La cse	5 cses
Qts.	1 cse	8.75 8.50
Pts.	pts	9.75 9.50
★	qts	11.00 10.75
★ ★	qts	13.00 12.75
V. S. O.	qts	16.00 15.75
V. S. O. P.	qts	18.25 18.00
Thé Noir "Abeille".		
	La lb.	
"Bee" étiquette verte.		30
"Bee" étiquette rouge.		38
Caisses de 40 lbs, fret payé sur quantités de 100 lbs ou plus.		
	La lb.	
Thé Noir Ceylan "Owl"		20
Etiquette Rouge.	5s.	20
Etiquette Verte.	10s.	28
Etiquette d'Argent.	15s.	35
Etiquette Buff.	20s.	38
Etiquette Dorée.	30s.	47
Caisses de 30 et 60 lbs, fret payé sur quantités de 100 lbs. ou plus.		
	La cse	5 cses
Vin Tonique Dubonnet.	1 cse	12.00 11.50
12 litres.		12.00 11.50
24— $\frac{1}{2}$ litre.		12.50 12.00

Whisky écossais J. Ainslie & Co. La cse		
Ogilvie.	24 qts.	6.50
Ogilvie.	24 flasks.	7.75
Ogilvie.	48— $\frac{1}{2}$ flasks.	9.00
Ogilvie.	Imp. qts.	9.75
Ainslie.	Yellow label.	9.00
Ainslie.	Ord. flask.	10.00
Ainslie.	Imp. qts.	13.00
Ainslie.	White label.	9.75
Ainslie.	Special.	10.50
Ainslie.	Extra-special.	12.50
Ainslie.	Clynelish [smoky]	12.50
Big Ben.	qts.	10.75

WILLIAM CLARK
MONTREAL

Conserves		
	La doz	
Compressed Corned Beef.	1s.	1.50
Compressed Corned Beef.	2s	2.65
Compressed Corned Beef.	6s	7.95
Compressed Corned Beef.	14s	18.50
Ready Lunch Beef.	1s	1.50
Ready Lunch Beef.	2s	2.65
Geneva Sausage.	1s	1.65
Geneva Sausage.	2s	3.00
Cambridge Sausage.	1s	1.43
Cambridge Sausage.	2s	2.60
English Brawn.	1s	1.55
English Brawn.	2s	2.75
Boneless Pigs Feet.	1s	1.55
Boneless Pigs Feet.	2s	2.75
Sliced Smoked Beef.	$\frac{1}{2}$ s	1.50
Sliced Smoked Beef.	1s	2.65
Roast Beef.	1s	1.45
Roast Beef.	2s	2.55
Pork and Beans avec sauce.	1s	0.50
Pork and Beans avec sauce.	2s	0.80
Pork and Beans avec sauce.	3s	1.00
Pork and Beans Plain.	1s	0.45
Pork and Beans Plain.	2s	0.75
Pork and Beans Plain.	3s	0.90
Pork and Beans, sauce Chili.	1s	0.55
Pork and Beans, sauce Chili.	3s	1.05

Wild Duck Pâtés.	$\frac{1}{2}$ s	1.10
Partridge Pâtés.	$\frac{1}{2}$ s	1.10
Chicken Pâtés.	$\frac{1}{2}$ s	1.10
Veal and Ham Pâtés.	$\frac{1}{2}$ s	1.10
Ox Tongue [whole].	$1\frac{1}{2}$ s	6.60
Ox Tongue [whole].	2s	7.15
Ox Tongue [whole].	$2\frac{1}{2}$ s	7.70
Lunch Tongue.	1s	2.85
Lunch Tongue.	2s	5.75
Imperial Plum Pudding.		1.00

Potted Meats La doz

Ham, Game, Ha'e, Chicken, Turkey, Wild Duck, Tongue, Beef.	$\frac{1}{4}$ s	0.50
Chicken, Ham and Tongue.	$\frac{1}{2}$ s	1.00

Soupes La doz

Mulligatawny, Chicken, Oxtail, Kidney, Tomato, Vegetable, Julienne, Mock Turtle, Consommé, Pea, Bean, Purée, pint.	1.00
Ditto quarts.	2.20

Mince Meat.

[Tins fermées hermétiquement.] La doz	
1s.	1.00
2s.	1.92
3s.	2.86
4s.	3.85
5s.	4.84

COMTE, FORBES & CIE

MONTREAL

Vins de Messe et de Table.		
En fût de 25 gallons.	La gal	
Vin Muscat, demi doux.		2.40
Vin Muscat, doux.		2.40
Vin Blanc, sec, 1er choix.		1.35
Vin Blanc, sec, surchoix extra.		1.45
Vin Rose, sec.		1.20
Vin Rouge.		1.10
Vins de Dessert		
Blanc Moscatel. extra.		2.60
Rose Alicante, doux extra.		2.40

"Dans la qualité, dans les manières, dans le style, en toutes choses, la simplicité constitue l'excellence suprême."

LONGFELLOW.

"WEE MCGREGOR'S"

Breakfast Food

Un aliment simple contenant tous les éléments nécessaires à l'entretien de la vie.

"It's Gran' for the Morn's Mornin'"

The F. J. Castle Co. Limited

EPICIERS EN GROS.

OTTAWA, CANADA

Nos Marques

Sont les meilleures sur le marché. Chaque tonne de nos Mélasses est garantie donner parfaite satisfaction. Lorsque vous avez besoin de Mélasse, adressez-vous à nous pour échantillons et prix.

Nous avons toutes les sortes, en tonnes, tierces et barils.

The Dominion Molasses Co

LIMITED

HALIFAX = = NOUVELLE-ECOSSE

Cognac	
Eau-de-vie de vin..	5.10
Huile d'Olive des Pères Blancs.	
Bidons de 1 à 5 gallons.	Legal
Vierge extra fine..	3.00
Vierge surfine..	2.05
Vierge fine..	1.80
Huile pour Sanctuaire..	1.15
Cafés	La lb
Hors-choix, St-Marc "Haïti"	28
Hors-choix, Azua "St-Domingue"	28
Extra-choix, Gonaves "Haïti"	26
Extra-choix, Barahona "St-Domingue"	23
Surfin, La Sultane..	18
Surfin, San Paulo "Brésil"	15
Poudre à Pâte "La Sultane"	la doz
Canistres de 1 lb..	1.50
Canistres de ½ lb..	0.85
Canistres de ¼ lb..	0.45

J. H. CONNOR & SON,
OTTAWA, ONT.

Tordeuses.	
Favorite	garantie 5 ans. 11" \$52.50
Challenge	garantie 3 ans. 11" 46.80
Modern	garantie 3 ans. 11" 45.00
Comfort	garantie 2 ans. 11" 39.00
Eureka	garantie 1 an. 10" 28.50
Royal Canadian	garantie 1 an. 11" 36.00
" Dominion	garantie 1 an. 11" 36.00
Sunlight	garantie 1 an. 11" 34.50
Escompte 33¼%, 3 mois net, 2% 30 jours.	

F. COURSOL
MONTREAL

La Peptonine.. la doz. 2.40

THE COWAN CHOCOLATE CO.
TORONTO & MONTREAL

Cacaos.	La doz
Hygiénique, tins 1 lb..	6.75
Hygiénique, tins ½ lb..	3.50
Hygiénique, tins ¼ lb..	2.00

Hygiénique, tins 5 lbs.	la lb. 0.50
Perfection, tins ½ lb.	la doz. 2.40
Essence de cacao sucré, tins ½ lb. 1.80	
Imperial Dutch..	90
Chocolate powder, boîtes de 10, La lb	
20, 30 lbs..	25
Cacao Soluble, boîtes 10, 20, 30 lbs. 20	
Cocoa Nibs..	35
Çocoa Shells..	05
Chocolat.	La lb
Diamond.. ¼ et ½ lb.	25
Diamond.. 8s	28
French Diamond.. 6s	22
Queen's dessert. ¼ et ½ lb.	40
Queens dessert.. 6s	42
Parisien, morceau à 5c	30
Royal Navy.. ¼ et ½ lb.	30
Caracas pur.. ¼ et ½ lb.	40
Perfection.. ¼ et ½ lb.	30
Rock sucré..	30
Bâtons à lc..	la gr. 1.00

Confections Cowan	La doz
Cream Bars.. gds 6 à la boîte.	2.25
Cream Bars.. pts 6 à la boîte.	1.35
	La bte
Cream Bars.. gds 60 à la boîte.	1.80
Cream Bars.. pts 60 à la boîte.	1.10
	La doz
Chocolate Ginger.. boîtes 1 lb.	4.00
Chocolate Ginger.. boîtes ½ lb.	2.25
" " Crystallisé btes 1 lb.	4.00
" " Crystallisé btes ½ lb.	2.25
Chocolate Wafers.. boîtes ½ lb.	2.25
Chocolate Wafers.. boîtes ¼ lb.	1.30
Icings	La doz
Chocolate Icing.. paquet 1 lb.	1.75
Chocolate Icing.. paquet ½ lb.	1.00
Pearl Pink Icing.. paquet 1 lb.	1.75
Pearl Pink Icing.. paquet ½ lb.	1.00
White Icing.. paquet 1 lb.	1.75
White Icing.. paquet ½ lb.	1.00

Lemon Icing..	paquet 1 lb.	1.75
Lemon Icing..	paquet ½ lb.	1.00
Orange Icing..	paquet 1 lb.	1.75
Orange Icing..	paquet ½ lb.	1.00
Almond Icing	paquet 1 lb.	1.75
Almond Icing	paquet ½ lb.	1.00

DEMERS, FLETCHER & CIE

MONTREAL

Champagne: — A. J. Lecluse.

Carte Blanche..	qts.	pts.
11.50	13.50	
Carte d'Or..	16.00	18.00

Eaux: — Bassin de Vichy La cse

Source du Chalet..	50 btles.	8.00
Soda Vichy..	100 btles.	8.50

Gin: — Van Dijk. La cse

Prosit.. 15 litres — Verre..	12.50
Prosit.. 24½ litres — Verre..	12.00
Prosit.. 12 litres —Cruchons.	10.00

Liqueurs fines:—Gust. Picou. La cse

Liqueur du Couvent, Verte—litres.	15.00
Liqueur du Couvent, Jaune—litres.	14.00
Picoutine..	15.00
Curacao Blanc et Rouge..	10.00
Crème de Cacao..	12.00
Kummel Crystallisé..	9.50
French Cocktail..	10.00
Anisette Amsterdam..	10.00
Maraschino..	10.00
Crème de Menthe..	12.00
Cherry Brandy..	10.00
Grenadine..	7.50
Mandarin Extra Pure..	7.50

Rhum — L. Jusselain La cse

Rhum Vierge..	qts.	12.00
-----------------------	------	-------

Vin Beaujolais—M. Desalles. qts. pts.

Moulin à Vent..	8.00	9.00
-------------------------	------	------

BON CAFÉ

S'il y a une ligne en particulier, dans celles que tient un épicier qui, devrait être bonne, c'est celle du Café. Il n'y a pas, parmi les clients d'un marchand, un article qui aît autant d'influence sur son succès que la réputation de tenir du bon Café. Cela signifie une augmentation de la clientèle. Vous pouvez acquérir cette réputation en vendant les

Cafés DE HAUT GRADE

DE S. H. & A. S. EWING

S. H. & A. S. EWING,

The Montreal Coffee & Spice Steam Mills.

ETABLIS EN 1845.

Attention !

Myers Royal Spice

pour

CHEVAUX, BÉTAIL, VOLAILLES, etc.

Est le meilleur condiment ;

Il les fortifie.

Il fait pondre les poules, qu'elles le veulent ou non.

Il leur donne des os et des muscles.

Il constitue positivement un producteur de chair.

Il donne du brillant au pelage, crée la Vie, l'Énergie.

Il est économique—car il épargne le grain.

Il élève la plus forte barrière contre les maladies.

Nous sollicitons respectueusement votre correspondance relativement à ce produit.



MYERS ROYAL SPICE CO.,

Sta. A. Niagara Falls, Ont. et N.Y.

Vin Bourgogne—C. Charton & Fils.

	qts.	pts.
Pommard...	8.00	9.00
Chambertin..	9.50	10.50
Nuits..	8.50	9.50
Pommard Mousseux..	8.00	9.00

Vin Tonique

Royal Muscat..	8.00
Liqueur Advocaat — Van Dijk..	10.00
Whiskey Ecossais—P. McDonald & Co.	
Lord of Isles—Special qts.. la cse.	9.50
Lord of Isles—Extra Sp. qts.	10.50
Lord of Isles—Sp. Liqueur.	11.50
Lord of Isles—Ext. Sp. Liqueur.	13.50



J. M. DOUGLAS & CO.,

MONTREAL

Bleus à laver.

“Blueol”, boîtes
10 lbs, 50 ppts
de 4 carrés.. 0.15

“Sapphire”, boîtes de 14 lbs. paquets de 1/2 de lb. 0.12 1/2
“Union”, boîtes de 14 lbs. paquets de 1/4 et 1 lb. 0.10

A. du CASTEL
1299, rue Notre-Dame
MONTREAL

Chocolat Jacques.

	La lb.
Jacques No 0 2 tablettes à la lb	29
Jacques No 1 2 tablettes à la lb	30
Jacques No 2 2 tablettes à la lb	32
Jacques No 3 2 tablettes à la lb	37
Jacques No 4 2 tablettes à la lb	40
Jacques No 4/4 4 tablettes à la lb	32
Chocolat hygiénique ferrugineux..	40
Des Pensionnaires No 2 — 4 tablettes à la lb..	32

Des Pensionnaires No 0 — 8 tablettes à la lb. 30
Au lait, à croquer — 2 et 5 tablettes à la lb. 49
Chocolat fantaisie: Animaux, Oeufs de Pâques.. . . . 75

Des gourmets, boîte de 4 1/2 lbs. 1.36
Chocolat à la crème Jacques. La bte
Gaufrettes, boîte de 50 ou 100. 1.27
Mignonettes boîte de 26 0.66
Bâtons de crème boîte de 50 1.32
Crème Jacques boîte de 25 0.80
Elégantes boîte de 50 0.70
Bayonnes, toute sences 80 1.00
Faveurs boîte de 18 0.70
Faveurs boîte de 10 0.75
Losanges boîte de 60 0.75

Régliasse [gros bâtons].. . . . 0.50
Régliasse [petits bâtons] 0.40
Nougat.. . . . 0.50

J. A. DUPUIS,

ST-JACQUES L'ACHIGAN, P. Q.

Tabacs. La lb
Quesnel 40
Rouge 18
Havane 15
Connecticut 14
Blue Pryor 14



JOHN DWIGHT & CO.

TORONTO & MONTREAL

Soda à pâte

“COW BRAND” la cse
Caisse 60 ppts de 1 lb. 3.00
Caisse 120 ppts de 1/2 lb. 3.00
Caisse 60 ppts de 1/2 et 30 de 1 lb. 3.00
Caisse 96 ppts à 5c. 3.00

The EDWARDSBURG STARCH CO. Ltd

MONTREAL

Empois de buanderie La lb
No 1 Blanc ou Bleu, cartons 4 lbs.. 06
No 1 Blanc ou Bleu, cartons 3 lbs.. 06
No 1 Blanc, barils et petits barils.. 05 1/2
Canada Laundry.. . . . 05
Canada White Gloss.. . . . 05 1/2
Silver Gloss, btes à coulisses, 6 lbs. 07 1/2
Silver Gloss, . . . canistres de 6 lbs. 07 1/2
Silver Gloss, gros crystal, — au qt. 06 1/2
Edward's Silver Gloss, ppts de 1 lb. 07 1/2
Benson's Satin, . . . cartons de 1 lb. 07 1/2
Benson's Enamel, par boîte \$1.25 et 2.50

Empois de cuisine
Corn Starch de Benson.. . . . 06 1/2
Canada Pure Corn.. . . . 05 1/2

Empois de riz “Edwardsburg”
No 1 blanc, cartons de 1 lb. 10
No 1 blanc ou bleu, morceaux, boîtes de. 4 lbs 08 1/2

Sirop fin de table “Edwardsburg”.
Quarts.. . . . la lb. 02 1/2
1/2 Quarts.. . . . la lb. 02 1/2
1/4 Quarts.. . . . la lb. 03
Seaux de 38 1/2 lbs. le seau. 1.30
Seaux de 25 lbs. le seau. 0.90

La cse
Canistres de 2 lbs. 2 doz à la cse. 1.90
Canistres de 5 lbs. 1 doz à la cse. 2.35
Canistres de 10 lbs. 1/2 doz à la cse. 2.25
Canistres de 20 lbs. 1/2 doz à la cse. 2.10
Canistre émaillé. . . 2 doz à la cse. 2.40

THE EMPIRE TOBACCO CO.

MONTREAL

Tabacs à chiquer La lb
Bobs. 5 1/2 et 11s. 44
Currency.. . . . 12s. 47
Old Fox.. . . . 12s. 47
Pay Roll.. . . . 7s. 52

Il n'y a pas que les hommes

qui aiment à “manger bon”; les dames partagent bien ce goût. L'épicier peut en profiter pour leur vendre les marchandises de choix, et en fait de Soda à Pâte celui qui donne toujours la meilleure satisfaction c'est le Soda

DWIGHT'S COW BRAND

[Marque de la vache]

Vous négligerez une source de profit si vous ne poussez pas cette marque.



JOHN DWIGHT & CO.

34 RUE YONGE - - TORONTO, ONT.

ÊTES-VOUS
DANS LES
AFFAIRES
POUR REALISER
DE L'ARGENT ?



S'IL EN EST AINSI,
VENDEZ LE

INTERNATIONAL
STOCK FOOD

(Aliment pour le bétail)
3 Rations — 1 Sou.



L'INTERNATIONAL STOCK FOOD est vendu de plus en plus chaque année par le marchand de feronnneries parce qu'il peut le vendre avec avantage, étant continuellement en contact avec le fermier. Cela VOUS paiera de vendre le INTERNATIONAL STOCK FOOD, car il n'y a pas dans toutes les lignes que vous tenez un article de vente aussi rapide et qui vous laisse en même temps un si gros pourcentage de profit, et il est annoncé plus libéralement que n'importe quel autre aliment destiné au bétail, qu'il y ait sur le marché.

Ecrivez immédiatement à la Manufacture Canadienne, 4 Bay St., Toronto, et demandez communication de l'offre spéciale et envoi du catalogue.

INTERNATIONAL STOCK FOOD CO.

Les plus grandes manufactures d'Aliment pour le bétail qu'il y ait dans le monde.

TORONTO
et
MINNEAPOLIS.

CAPITAL PAYE
\$2,000,000.00

Tabacs à fumer.

Empire.	39
Rosebud.	44
Amber. 8s.	60

S. H. & A. S. EWING,
MONTREAL

Poudre à Pâte "Vienna" La doz

Canistre de 1 lb.	2.25
Canistre de 1/2 lb.	1.25
Canistre de 1/4 lb.	0.75
Paquets de 5 oz.	0.70
Paquets de 3 oz.	0.35

J. A. E. GAUVIN
MONTREAL

Spécialités La doz

Sirop Menthol.	1.65
Sirop d'Anis Gauvin.	1.75
Sirop d'Anis Gauvin, par 3 doz.	1.60

La gros.

Sirop d'Anis Gauvin.	17.00
Sirop d'Anis Gauvin, par 5 grosses.	16.00

La doz

William's Headache Wafers.	1.60
William's Headache Wafers. 3 doz.	1.60
William Headache Wafers.. la gros.	16.00



E. W. GILLETT CO. LTD.
TORONTO, ONT.

Levain Royal.
Boîtes 36 paquets à
5c. La boîte. 1.00

Gillett's Cream Yeast.
Boîtes 36 paquets à 5c
La boîte. 1.00

Poudre à Pâte "Magic" La doz

6 doz de 5c.	40
4 doz de 4 oz.	60
4 doz de 6 oz.	75
4 doz de 8 oz.	95
4 doz de 12 oz.	1.40
2 doz de 12 oz.	1.45
4 doz de 16 oz.	1.65
2 doz de 16 oz.	1.70
1 doz de 2 1/2 lbs.	4.10
1 doz de 5 lbs.	7.30

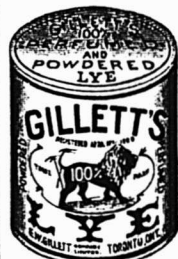

Lessive en Poudre. La cse

4 doz à la caisse.	3.60
3 caisses.	3.50
5 caisses ou plus.	3.40

Soda "Magic" La cse

No 1 caisse 60 pqts de 1 lb.	2.75
No 2 caisse 120 pqts de 1/2 lb.	2.75
No 3 caisse 30 pqts de 1 lb.	2.75
No 5 caisse 60 pqts de 1/2 lb.	
No 5 caisse 100 pqts de 10 oz.	2.85
5 caisses ou plus.	2.75

The HAMILTON DISTILLERY CO. Ltd.
HAMILTON, ONT.

Rye Le gal.

Royal Rye. 25 U. P.	2 25
Royal Malt. 25 U. P.	2 25
2 Star Rye. 40 U. P.	1 75
2 Star Malt. 40 U. P.	1 75
Rye, 7 ans. 25 U. P.	2 75
Rye, 5 ans. 25 U. P.	2 50
Rye, 4 ans. 25 U. P.	2 40

Whiskey "Maple Leaf" de 6 ans.

La cse

Amber Qts. 12 bottles.	5 50
Imperial Qts. 12 flasks	7 50
Pints. 16 flasks	6 00
Half Pints. 32 flasks	6 50
Special Pocket. 36 flasks	6 50
Quarter Pints. 64 flasks	7 50

Whiskey "Royal Canadien" de 6 ans. La cse

Quarts 12 bottles.	7 00
Pints. 16 flasks	7 50
Half Pints. 32 flasks	8 00
Quarter Pints. 64 flasks	9 00

Whiskey Blanc La cse

Quarts. 12 bottles.	5 00
-------------------------------------	------

THE B. HOUE CO,
QUEBEC

Les plus grands manufacturiers de tabacs coupés en Canada. Manufacturiers de tabacs coupés pour fumer, chiquer, à cigarettes, ainsi que tabacs à Priser.
Prix et informations sur demande.

INTERNATIONAL STOCK FOOD CO.
TORONTO, ONT.

Aliments pour Bétail.

Paquets de \$1.00. la doz	8.00
Au seau.	2.75
Au quart.	10.50

La doz

Poudres à vers. pqts de \$0.50	4.00
Huile curative à pin.	8.00
Phéno-Chloro. pqts de \$1.00	8.00
Onguent pour sabots.	8.00
Absorbent composé.	16.00
Aliment pour volailles, pqts \$1.00	8.00

Aussi paquets à 25c à \$2.00 la doz et paquets à 50c à \$4.00 la doz.

Gare aux Imitations

Les succès toujours croissant du **MEILLEUR REMEDE** connu, contre toutes les **AFFECTIONS** de la **GORGE**, des **POUMONS**, des **BRONCHES** et **VOIES RESPIRATOIRES**, telles que: **RHUMES, TOUX, BRONCHITES, CROUP, COQUELUCHE, ASTHME**, etc., ont fait surgir ne nombreuses imitations du célèbre

Sirop Mathieu

au **GOUDRON** et à **L'HUILE DE FOIE DE MORUE**; mais aucunes d'elles n'ont encore pu égalier son incontestable efficacité.

Messieurs les Marchands:
Ne vous laissez pas imposer une autre marque de Sirop au Goudron que celle de Mathieu, le premier et véritable Sirop de Goudron et d'Huile de Foie de Morue, dont la vente toujours croissante correspond avec l'universelle renommée qu'il s'est acquise par ses mérites.
N. B.—Voir notre liste de prix dans les colonnes de ce journal.

Cie J. L. Mathieu
SHERBROOKE, P.Q.

L. CHAPUT, FILS & CIE, dépositaires en gros de Montreal

Les Thés de Lipton



ONT LA PLUS FORTE VENTE
DANS LE MONDE ENTIER.

Il s'en est vendu au-delà de
53,000,000 de paquets
pendant l'année 1902.

Ils se vendent toujours en canistres à l'épreuve de l'air—jamais en paquets de plomb.

Les Thés de Lipton sont de beaucoup plus populaires au Canada que tous les autres thés vendus par les épiciers.

Les seuls thés au Canada offerts à l'épiciers directement des Jardins de Thés—empaquetés par le producteur.

Agents à Montréal: **LAPORTE, MARTIN & CIE,**
et tous les épiciers de gros.

Agents à Toronto: **CANADA GROCERS, Ltd.,**
et tous les épiciers de gros.

THOMAS J. LIPTON

39 Pearl St., New York City.

LAPORTE, MARTIN & CIE

MONTREAL

Cognac "Richard"		La cse
S. O.	12s	22.50
F. C.	12s	15.00
F. C.	180s	23.00
V. S. O. P.	12s	12.00
V. S. O.	12s	10.00
V. O.	12s	8.50
V. O.	24s	9.50
V. O.	48s	10.50
V. O.	180s	14.00
V. O.	12 carafes	10.50
V. O.	20 carafes	13.00
Au gallon de	3.40 @	6.00
Cognac "Couturier"		La cse
12s	qts.	7.00
24s	pts.	8.00
48s	½ pts.	9.00
24s	flasks.	8.00
48s	½ flasks.	9.00
180s	1/15	13.50
Au gallon	3.80 @	4.00
Cognac "Marion"		La cse
12s	qts.	6.00
24s	pts.	7.00
48s	½ pts.	8.00
24s	flasks.	7.00
48s	½ flasks.	8.00
180s	1/15	12.50
Au gallon	3.40 @	3.75
Gin "Pollen & Zoon"		La cse
Rouges	15s.	10.00
Vertes	12s.	5.00
Violet	12s.	2.50
Au gallon	2.95 @	3.15
Irish Whiskey "Mitchell"		La cse
Cruiskeen Lawn. [Stone jars.	12s.	12.50
Special [Old] Ordinary qt. btle.	12s.	9.00
Special [Old].	Pint flasks.	24s. 11.75

Old Ordinary.	qt. bottle.	12s.	6.50
Old Ordinary.	¼ pint.	24s.	8.00
Old Imperial.	qt flasks.	12s.	11.25
Old.	10 oz. flasks.	48s.	12.00
Old.	5 oz. flasks.	60s.	9.00
Special Old,	au gallon	4.10 @	4.50
Old	au gallon	3.65 @	4.00
Compound B	au gallon	3.25 @	3.50
Compound C	au gallon	2.75 @	3.00
Malaga — Blandy		La cse	
Pale Sweet — Blue label.	qts.	7.50	
Pale Sweet — White label.	qts.	10.00	
Pale Sweet.	2.75 @	3.00	
Scotch Mitchell		La cse	
Heather Dew [stone jars]. Imp.	qts.	12.50	
Heather Dew 12s.	qts.	7.00	
Heather Dew 12s.	flasks ov.	11.25	
Heather Dew 48s.	flasks ov.	12.00	
Heather Dew 60s.	½ flasks ov.	9.00	
Au gallon.	3.65 @	4.00	
Special Reserve 12s.	qts.	9.00	
Special Reserve 24s.	pts.	10.00	
Special Reserve 24s ov.	pts.	11.75	
Au gallon.	3.90 @	4.50	
Extra Special Liqueur. 12s	flacons.	9.50	
Extra Special Liqueur. 12s	quarts.	9.50	
Au gallon.	4.75 @	5.00	
Mullmore.	12s.	qts.	6.50
Mullmore.	12s.	Ov. Imp. qts.	10.00
Mullmore.	24s.	flasks pts.	7.75
Mullmore.	24s. flasks	Imp. pts.	10.50
Mullmore.	48s.	flasks.	9.00
Old Scotch, au gallon.	3.50 @	3.75	
Champagne "Vve Amiot"		qts. pts.	
Carte d'Or.	16.00	17.00	
Carte d'Argent.	10.50	11.50	
Champagne "Duc de Pierland"			
.	14.00	15.00	
Champagne "Cardinal"			
.	12.50	13.50	

Madère — Blandy		La cse
Very Superior.	qts.	8.50
Special Selected.	qts.	10.00
London Particular.	qts.	13.00
No ½.	3.00 @	3.50
No ¾.	4.00 @	4.50
Thés Lipton [cse 50 lbs.]		La lb
No 1.	50 paquets ½ lb.	35
No 1.	25 paquets 1 lb.	34
No 1.	10 tins. 5 lbs.	35
No 2.	50 paquets ½ lb.	29
No 2.	25 paquets 1 lb.	28
No 2.	10 tins. 5 lbs.	29
No 3.	50 paquets ½ lb.	23
No 3.	25 paquets 1 lb.	22
No 3.	10 tins. 5 lbs.	23
Ceylan vert No 1, 50 paquets	½ lb.	35
Ceylan vert No 1, 25 paquets	1 lb.	34
Ceylan vert No 2, 50 paquets	½ lb.	29
Ceylan vert No 2, 25 paquets	1 lb.	28
Thés Japon		La lb
Victoria.	90 lbs.	25
Princesse Louise.	86 lbs.	19
Poudre à pâte "Princesse"		la doz
Tins carrés.	1 lb.	24s. 1.75
Tins ronds.	1 lb.	24s. 1.40
Tins ronds.	½ lb.	48s. 0.85
Tins de	5 lbs.	6s. 6.00



LUMSDEN BROS.
 TORONTO & HAMILTON
 La Levure pressée
 "Jersey Cream"
 La bte
 en palettes, 36 mor-
 ceaux de 5c, . . . 1.00

Vins de Choix et Liqueurs de Qualité

Nous avons une variété immense
 et à DES PRIX POUR CONVENIR
 à TOUS les acheteurs

Embouteillages de Fantaisie

Convenant spécialement pour Ca-
 deaux. — Venez examiner nos
 échantillons et comparer nos
 prix.

B. O. Béland,

26 RUE LEMOINE, MONTREAL,

Près du Board of Trade.

Tel: Main 181.

Vous recherchez

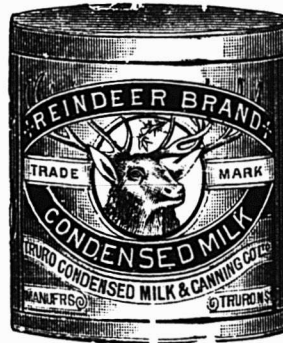

Toutes les affaires pos-
 sibles à cette saison.
 Aidez votre clientèle en
 ne vendant que des mar-
 chandises dignes de con-
 fiance.

La Marque

REINDEER

de Lait Condensé

Est le type de la qualité et possède toutes les
 propriétés du lait frais.

J. A. TAYLOR

Agents

MONTREAL

THE WALTER M. LOWNEY CO.
BOSTON, MASS.

Cacao à déjeuner	La lb.
Btes 6 lbs, 12 à la cse, tins 1/5 lb.	.45
Btes 6 lbs, 12 à la cse, tins 1/4 lb.	.42
Btes 12 lbs, 6 à la cse, tins 1/2 lb.	.42
Btes 6 lbs, 12 à la cse, tins 1/2 lb.	.42
Chocolat Sucré (poudre) "Always Ready"	
Btes 12 lbs, 6 à la cse, tins 1 lb.	.30
Btes 6 lbs, 12 à la cse, tins 1/2 lb.	.32
Chocolat à Primes.	
Btes 6 lbs, 12 à la cse, pqts 1/2 lb.	.34
Btes 12 lbs, 6 à la cse, pqts 1/2 lb.	.34
Btes 6 lbs, 12 à la cse, pqts 1/4 lb.	.36
Btes 12 lbs, 6 à la cse, pqts 1/4 lb.	.36
Chocolat Sucré Médaillon.	
Btes 3 lbs, 24 à la cse, pqts 1/2 lb.	.48
Btes 6 lbs, 12 à la cse, pqts 1/2 lb.	.48
Chocolat au lait.	
Btes 6 lbs, 12 à la cse, pqts 1/2 lb.	.40
Chocolat "Tid Bit".	
Btes 6 lbs, 12 à la cse, pqts 1/4 lb.	.32
Btes 12 lbs, 6 à la cse, pqts 1/4 lb.	.32
Chocolat Sucré Vanille.	
Btes 3 lbs, 24 à la cse, pqts 1/4 lb.	.32
Btes 6 lbs, 12 à la cse, pqts 1/4 lb.	.32
Chocolat Sucré Diamant.	
Btes 6 lbs, 12 à la cse, pqts 1/4 lb.	.27
Btes 12 lbs, 6 à la cse, pqts 1/4 lb.	.27

E. D. MARCEAU
MONTREAL

Cafés	La lb
Rio.	12 à 15
Jamaïque No 1.	15
Ceylan pur.	15
Santos No 1.	15 à 18 1/2
Maracaïbo No 1.	15 à 18 1/2

Plantation privée.	25
Java Maleberry.	22 1/2 à 35
Old Gov. Java & Mocha.	30
Mocha Old Crow.	22 1/2 à 30
Java Mandheling & Mocha choisi à la main.	50
Mélange spécial.	20
Mélange XXXX.	27 1/2
Mélange de cafés purs, boîtes fantaisie de 1 lb, 48 à la cse.	20
Mélange haute qualité en can- nistres 1 lb. . . la doz. \$2.00	
Café "Madame Huot", tins 1 lb, 36 à la caisse.	31
Tins 2 lbs, 15 à la caisse.	30
Thé noir de Ceylan "Condor".	
Se vendent, suivant qualité, à 20, 23, 26, 30, 34 et 40c, et se détaillent 25, 30, 35, 40, 50 et 60c la livre.	
Thés Japonais.	La lb
EMD AAA.	40 lbs. 35
EMD AA.	40 lbs. 32 1/2
Condor I.	40 lbs. 45
Condor II.	40 lbs. 40
Condor III.	80 lbs. 36 1/2
Condor IV.	80 lbs. 33
Condor V.	80 lbs. 30
Condor XXXX.	80 lbs. 25
Condor XXXX.	30 lbs. 26
Condor XXX.	80 lbs. 22 1/2
Condor XXX.	30 lbs. 23 1/2
Condor XX.	80 lbs. 20
Condor XX.	30 lbs. 21
Condor LX. . 60 lbs par caisse, 25 x 1 lb, 70 x 1/2 lb, se détaille 40c.	27 1/2
Blue Jay — Basket fired, 70 lbs.	30
Nectar — Mélange des thés noirs. Se vend 20, 25, 36 et 45c suivant qualité; se détaille 25, 35, 50 et 60c.	
Nectar thé noir — Boîtes de fantaisie à 32 1/2, 42 1/2, 50c.	

Old Crow — Mélange des thés noirs à 17 1/2, 20, 25, 30 et 35c.	
No 1.	35
No 2.	30
No 3.	25
No 4.	20
No 5.	17 1/2
Moutarde "Condor" pure	La lb
Boîtes de 1 lb.	32 1/2
Boîtes de 1/2 lb.	33
Boîtes de 1/4 lb.	35
Moutarde "Condor"	
Jarres de 4 lbs.	1.20
Jarres de 1 lb.	35
Moutarde "Old Crow" mélangée	
Boîtes de 1 lb.	22 1/2
Boîtes de 1/2 lb.	23
Boîtes de 1/4 lb.	25
Moutarde "Old Crow"	
Jarres de 4 lbs.	70
Jarres de 1 lb.	25
Poudres à pâte "E M D" de crème de tartre pure	La cse
Caisses de 2 doz. de 1 lb.	3.25
Caisses de 4 doz. de 1/2 lb.	1.75
Caisses de 4 doz. de 1/4 lb.	1.20
"Condor" de grand choix.	
Caisses de 2 doz. de 1 lb.	2.25
Caisses de 4 doz. de 1/2 lb.	1.35
Caisses de 4 doz. de 1/4 lb.	0.80
"Old Crow" de haute qualité.	
Caisses de 2 doz. de 1 lb.	1.25
Caisses de 4 doz. de 1/2 lb.	0.70
Caisses de 4 doz. de 1/4 lb.	0.45
Vinaigre	Le gal.
Vinaigre E M D.	30
Condor.	25
Old Crow.	20

Ne vous laissez pas envahir par le BLEU.

Mais s'il est nécessaire que vous ayez le bleu,

Voyez à ce que ce soit

Le Bleu

Mammouth
(Poivrière)

de Gillett

Il rend le linge d'un blanc de neige, plaît au
consommateur et vous laisse un magnifique
profit.

Votre fournisseur de gros le vend.

E. W. GILLETT COMPANY LIMITED

London,
Eng.

TORONTO, ONT.

Chicago
Ill.

ADOLPHE E. SMYLIE
Prés.

HENRY ROWLEY,
Vice-Prés.

H. W. PETHERBRIDGE,
Sec. & Treas.



NATIONAL LICORICE CO.

Young & Smylie, Brooklyn, N.Y.
S. V. & F. P. Scudder, Brooklyn, N.Y.
Mellor & Rittenhouse Co., Camden, N.J.
H. W. Petherbridge, Brooklyn, N.Y.

The Dominion Licorice & Novelty Co., Toronto, Ont.

Seuls manufacturiers des spécialités de réglisse vendues
précédemment par les sus-nommés, y compris les célèbres

Marques de Réglisse Pur en bâtons

Y. & S., SCUDDER et M. & R.

Acme Licorice Pellets,

M. & R. Wafers, en sacs de 5 cents

Losanges, etc., etc.

et **La Réglisse flexible**

La Réglisse pliable

La Réglisse élastique

Bureau Principal: 106-116 JOHN ST., BROOKLYN, N.Y.

Catalogue sur demande.

LA CIE J. L. MATHIEU

SHERBROOKE

Sirup Mathieu, au goudron et à l'hulle de foie de morue, et

Pilules Toniques Mathieu—1 doz, \$3.00; 3 doz, \$8.00; 6 doz, \$14.25; la grosse, \$27.50.

Sirup Calmant, Poudres Nervines, Pilules Anti-bilieuses, Pastilles à Vers, au Chocolat, Mathieu.—1 doz, \$1.75; 3 doz, \$5; 6 doz, \$9; la grosse, \$16.

Onguent Miraculeux Mathieu — 1 doz, \$1.20; 3 doz, \$3.25; 6 doz, \$6; la gr. \$11.

La Nervine [à mal de dents]. Onguent à Cors Mathieu—1 doz, 90c; 3 doz, \$2.50; 6 doz, \$4.50; la grosse, \$8.50.

Poudre Engraisseuse Mathieu.—Boîtes de 5 lbs à \$6.00 le 100 lbs.

JOHN P. MOTT & CO.

J. A. Taylor, Agent, MONTREAL.

Chocolats et Cacaos Mott. La lb

Elite.	¼s	30
Prepared Cocoa.		28
Breakfast Cocoa.		40
No 1. Chocolate.		30
Breakfast Chocolate.		28
Caracas Chocolate.		40
Diamond Chocolate.		23
Navy Chocolate.		27
Cocoa Nibbs.		35
Cocoa Shells.		05
Vanilla Stick.	la gr.	1.00
Confectionnery Chocolate.	21 à	32
Sweet Chocolate Liqueurs.	20 à	30

W. D. McLAREN

MONTREAL

Poudre à pâte "Cook's Friend"

No 1, en boîtes de 4 et 2 doz.	2 40
No 2, en boîtes de 6 et 3 doz.	0 80
No 3, en boîtes de 4 doz.	0 45
No 10, en boîtes de 4 et 2 doz.	2 10
No 12, en boîtes de 6 et 3 doz.	70

THE NATIONAL LICORICE CO.

BROOKLYN, N. Y.

Y. & S. Boîtes bois, 5lbs.	la lb.	0.40
Y. & S. Boîtes de fant. 36 bâtons, 12 ou 50 bâtons, 16s.	la bte.	1.25
"Ringed" boîtes de 5 lbs.	la lb.	0.40
"Acme" Pellets, boîtes ferblanc de 5 lbs.	la bte.	2.00
"Acme" Pellets, boîtes de fant. (40 boîtes de 5c)	la bte.	1.50
Wafers goudron, Reglise et Tolu, boîtes de 5 lbs.	la bte.	2.00
Lozenges de reglise, ver. de 5 lbs.		1.75
Lozenges de reglisse, boîtes de 5 lbs.		1.50
Reglisse "Purity",	200 bâtons	1.45

A. ROBITAILLE & CIE

MONTREAL

Cognac "Sorlin"	La cse
Carte bleu.	8.50
Carte rouge.	9.50
Carte d'or.	11.00
24 flasks, avec verre.	9.00
48 ½ flasks, avec verre.	10.50
Au gallon.	4.00 @ 4.25
Cognac "J. Mourier & Cie"	La cse
Quarts.	7.00
24 ½ bouteilles.	8.00

48 ¼ bouteilles.	9.00
24 flasks.	8.00
48 ½ flasks.	9.00
24 flasks, avec verre.	8.50
48 ½ flasks, avec verre.	9.50

Cognac "Mont St-Louis" La cse

Quarts.	6.00
24 flasks.	7.00
48 ½ flasks.	8.00
Champagne "Bellon & Cie"	qts. pts.
Carte Blanche.	12.00 13.00

Poudre à pâte "Prince Arthur" La doz.

Boîtes de 1 lb, 2 doz. à la caisse.	1.50
Boîtes de ½ lb, 4 doz. à la caisse.	0.85
Boîtes de ¼ lb, 4 doz. à la caisse.	0.50

Scotch Whisky "Craig Dhu Blend"

La-cse

Quarts ord.	6.50
Quarts imperial.	9.50
24 flasks ***	7.50
48 ½ flasks.	8.50

SNOWDON, FORBES & CO

MONTREAL

Borax "Bee" La cse

Paquets de 5 oz.	60 à la cse.	2.25
Paquets de 10 oz.	48 à la cse.	3.25
Paquets de 16 oz.	48 à la cse.	4.25

Café "Bee"

Tins de 1 lb.	30 à la cse.	9.00
Tins de 2 lbs.	15 à la cse.	8.70

Empois "Bee"

Paquets de 12 oz.	64 à la cse.	5.00
---------------------------	--------------	------

Poudre à pâte "Bee"

Tins de 1 lb.	24 à la cse.	4.50
-----------------------	--------------	------

D. C. Brosseau C. Beauvais L. G. Jarret

**Thés, Vins, Liqueurs, Cafés,
.. Epices, Poudres à Pâte..**

Marchandises de choix, dans toutes les lignes, à des prix supportant facilement la comparaison, à qualité égale.

L'agrandissement de nos magasins nous donne des facilités exceptionnelles pour l'exécution rapide et satisfaisante de toutes les commandes.

D. C. BROSSEAU & CIE.,

Epiciers en Gros et Importateurs.

1430 à 1440 rue Notre-Dame,
MONTREAL.

**Fruits Secs
de
Qualité.**

La marque "Griffin" de Raisins Epépinés, de Prunes, d'Abricots, de Pêches et de Poires séchées représente la plus haute qualité de fruits séchés de Californie. Ils sont préparés et emballés dans les vergers mêmes où on les récolte—ils ne sont pas expédiés en vrac et ensuite emballés à nouveau.

Les propriétaires de la marque "Griffin" ont des années d'expérience—ils ne sont pas novices en affaires. Vous obtenez le bénéfice de leur habileté lorsque vous achetez la marque "Griffin."

Arthur P. Tippet & Cie, Agents

8, Place Royale, Montréal.

(2)

Soda "Bee".

Paquets de 8 oz. ... 120 à la cse. 2.75
 Paquets de 10 oz. ... 96 à la cse. 2.75
 Paquets de 16 oz. ... 60 à la cse. 2.75

TELLIER, ROTHWELL & CO.
 MONTREAL



Mine à poêle. La grosse
 Royal Black lead. ... 1 75
 Magic Stove paste, grands. ... 9 00
 Bleu à laver La lb
 Parisian. ... 12½
 Victoria. ... 10
 Challenge. ... 9

ARTHUR P. TIPPET & CO.
 MONTREAL



Teintures "Maypole Soap" La grosse
 Différentes couleurs. ... 10.20
 Noir. ... 15.80

Lime Juice "Stowers" La cse
 Lime Juice Cordial... 2 doz... pts.. 4.00
 Lime Juice Cordial... 1 doz... qts.. 3.50
 Double Refl. lime juice... 3.50
 Lemon syrup... 4.00

THE TRURO CONDENSED MILK & CANNING CO.

J. A. Taylor, Agent, MONTREAL.



Marque "Reindeer" La cse

Lait condensé. ... 5 50
 Crème évaporée non sucrée. ... 4 80
 Café condensé No 1. ... 6 50
 Café condensé No 2. ... 6 00
 Café condensé No 3. ... 5 00
 Café condensé No 4. ... 4 50
 Cacao condensé. ... 5 50

T. UPTON & CO.
 HAMILTON, ONT.

Jams pures de fruits.

Framboises, Mûres, Fraises, Pêches, Prunes, Abricots, Gadelles Rouges, Gadelles Noires, Groseilles, Figues. La doz
 Verres, 1 lb. 2 dz. à la cse. ... 0.95
 Tins, 2 lbs. 2 dz. à la cse. ... 1.50

La lb
 Seaux, ferblanc, 2½ lbs. 24 au crate 06½
 Seaux, ferblanc, 5 lbs. 8 au crate 06
 Seaux, ferblanc, 7 lbs. 9 au crate 06
 Seaux, bois, 7 lbs 6 au crate 06
 Seaux, bois, 14 lbs. ... 06
 Seaux, bois, 30 lbs. ... 06

Gelées de fruits pures.

Framboises, Fraises, Gadelles noires, Gadelles rouges, Ananas. La doz
 Verres, 1 lb. 2 dz. à la cse. ... 0.95
 Tins, 2 lbs. 2 dz. à la cse. ... 1.50

La lb
 Seaux, bois, 7 lbs. ... 6 au crate... 06
 Seaux, bois, 14 lbs. ... 06
 Seaux, bois, 30 lbs. ... 06

Home made Jams.

Framboises, Fraises, Pêches, Prunes, Gadelles Rouges, Gadelles Noires, Abricots, Groseilles. La doz
 Verres de 1 lb. 2 dz. ... à la cse. 1.45

La lb
 Seaux, ferblanc, 5 lbs. 8 au crate .. 09
 Seaux, ferblanc, 7 lbs. 9 au crate .. 09
 Seaux, bois, 7 lbs. 6 au crate .. 09
 Seaux, bois, 14 lbs. ... 09
 Seaux, bois, 30 lbs. ... 09

Marmelade d'Oranges d'Upton. La doz

Verres, 1 lb. 2 dz. à la cse. ... 0.95
 Tins, 2 lbs. 2 dz. à la cse. ... 1.50
 Verres, 1 lb. "Home Made" ... 1.40

La lb
 Seaux, bois, 7 lbs. 6 au crate .. 06
 Seaux, ferblanc, 5 lbs. 8 au crate .. 06
 Seaux, ferblanc, 7 lbs. 9 au crate .. 06

Upton's Apple Butter. La lb

Seaux de bois, 7 lbs, 7 au crato... 06
 Seaux, bois, 14 et 30 lbs. ... 06

Miel de trèfle, clarifié. La doz

Verres, 1 lb. 2 doz, à la cse. ... 1.30

LE MEILLEUR CHOCOLAT C'EST LE :

EPICIERS DEMANDEZ LE :

DE VOS VOYAGEURS LE :

EXIGEZ LE :

MANGEZ LE :

VENDEZ LE :

CHOCOLAT JACQUES

LE MEILLEUR!!

AGENT GÉNÉRAL :
A. du CASTEL
 1299 rue Notre-Dame
 Tél. Bell : Main 809 MONTREAL

Poissons Frais

NOUS OFFRONS AU COMMERCE :

Harengs, Haddocks, Morue, Dorés, Brochets, Saumons, "Tommy Cods", Poissons des Chenaux.

Poissons Salés

Morue, Harengs, Saumons, Truite Rouge des Lacs, Anguilles.

Poissons Fumés

FINNAN HADDIES, Boîtes de 15 livres.

Poissons en Conserves

DE TOUTES SORTES.

Demandez nos cotations : vous y gagnerez.

C. O. GENEST & FILS,

EPICERIES ET PROVISIONS EN GROS,

SHERBROOKE, P. Q.

Ferronneries, Peintures, Constructions et Immeubles

REVUE DES MARCHÉS

FERRONNERIE

Plusieurs manufactures de l'Ouest ont fermé leurs portes, faute de combustible. Des trains chargés de charbon sont en panne sur les voies ferrées, bloqués par l'amoncellement des neiges.

Notre marché, à l'instar des marchés anglais et américains, se raffermi.

Chez nos voisins, la demande est très forte dans toutes les lignes des fers et notamment dans tous les matériaux et articles de construction en métal.

Les marchés anglais sont très fermes; tout ce qui est tôle est à la hausse.

Ici, on paraît s'attendre à ce que quelques articles du tarif de douane intéressant la métallurgie et le commerce de quincaillerie soient revivifiés de manière à donner une protection plus satisfaisante à nos industries.

Boulons et Noix

Les manufacturiers ont des ordres pour tenir leurs usines en pleine production jusqu'en mai et ne veulent pas s'engager pour livraisons avant cette époque.

Broche unie et barbelée

On reçoit des ordres en quantité pour la broche et on commence à faire les livraisons.

Câble en coton

Les manufacturiers ont retiré leurs prix pour les câbles en coton. Le commerce de gros continue à livrer aux prix de 18c à 21c.

Plomb, Salpêtre, Soufre.

Ces trois produits qui se consomment en quantités énormes en temps de guerre, seront nous dit-on, à des prix plus élevés avant peu, si on prévoit que la guerre en Extrême-Orient doit être de quelque durée.

Manches d'Outils

Il y a une grande rareté de manches d'outils et on ne sait guère comment sortir de la situation, car l'abondance des neiges a fait abandonner la coupe du bois dans maints chantiers.

Antimoine

Le prix de l'antimoine est plus ferme; on le cote à raison de 8c la lb.

Cuivre en lingots

Le marché est des plus fermes; certaines maisons de Montréal ont avancé leurs prix de 25c; on cote présentement \$13.75 à \$14.00 les 100 lbs.

Étain en lingots

Les marchés extérieurs sont plus fai-

bles sur place; l'étain en lingots est coté de 32c à 32 1-2c la lb.

Fer en barres

Les fers marchands en barres sont à prix soutenus; nous les cotons de \$1.80 à \$1.85 les 100 lbs.

Ferblanc

Les prix n'ont pas varié, bien que le marché soit plus ferme. Les stocks sont assez bien garnis et la demande ne se fait pas encore sentir.

Huile de lin

Les prix sont fermes et sans changement. La récolte de l'Inde va être prochainement mise sur le marché et, par suite de la guerre en Extrême-Orient, le fret de la graine de lin, ainsi que l'assurance devront être à des taux assez élevés. On en conclut qu'une hausse est probable pour l'huile de lin.

Essence de Térébenthine

Nous cotons 91 1-2c comme la semaine dernière. Il est difficile de dire si on doit attendre une hausse ou une baisse sur l'essence de térébenthine, car les marchés primaires sont à la merci d'une spéculation effrénée.

Blanc de plomb

Le marché est très ferme et il serait difficile, pour ne pas dire impossible de passer des contrats comme ceux qui l'ont été il y a trois semaines.

FERRAILLES

Marché inactif, prix sans changements.

	La lb.		
Nous cotons:—			
Cuivre fort	0.09½	à	0.10
Cuivre mince ou fonds en cuivre..	0.09½		
Laiton rouge fort...	0.10		
Laiton jaune fort..	0.08½		
Laiton mince..	0.05		
Plomb...	0.02¼	à	0.02½
Zinc...	0.02¼	à	0.03
			tonne.
Fer forgé No 1..	11.00		12.00
Fer forgé No 2 et tuyaux de fer...			8.00
Fer fondu et débris de machines...	13.00		15.00
Plaques de poèles...			12.00
Fontes et aciers, malléables..			6.00
			100 lbs
Chiffons à la campagne.. . . .	0.50		0.60
			La lb.
Vieilles claques.	0.06	à	0.06½

POUSSEZ LES AFFAIRES!

L'annonce représente la vapeur qui actionne la machinerie, montez la vapeur. La publicité est le lubrifiant des affaires, ne ménagez pas l'huile. La publicité est le réveil-matin des affaires, sonnez le réveil.

UN PHOSPHATE ARTIFICIEL

On fabrique depuis peu, en Allemagne, un phosphate artificiel dont la formule est due à M. Wolters et qui se fabrique à Magdebourg.

Voici comment on le prépare:

On fait fondre dans un four à réverbère un mélange de 100 parties de phosphorite grossièrement broyée, 70 parties de sulfate acide de soude, 20 parties de carbonate de chaux, 22 parties de sable et 6 à 7 parties de charbon. On fait couler la matière fondue dans un récipient rempli d'eau, où elle se refroidit en devenant grenue. On retire la masse granuleuse de l'eau au moyen d'un racleur; après séchage, on la porte dans un broyeur à boules où elle est réduite en poudre d'une finesse analogue à celle des scories Thomas. Le phosphate Wolters peut séjourner longtemps en magasin sans rien perdre de ses qualités, car il n'est ni caustique, ni hygrométrique.

M. Paul Wagner a fait, avec la collaboration de M. Dorsch, des expériences de fertilisation en pots, en vue de déterminer sa valeur comme engrais, comparativement aux scories Thomas et au superphosphate. Il résulte de ces expériences que le phosphate Wolters se décompose plus rapidement dans le sol que les scories Thomas, et, en se basant sur l'état actuel des expériences faites, on peut admettre que l'acide phosphorique du phosphate Wolters exerce une action presque aussi rapide que l'acide phosphorique soluble dans l'eau du superphosphate.

La Monnaie Japonaise

Les journaux japonais ont annoncé que le budget de la guerre du Japon venait de se faire attribuer, en vue du conflit avec la Russie, un crédit de cent millions de yen [\$51,600,000].

Les Japonais ont adopté, depuis assez longtemps, le système décimal. Le yen, unité monétaire, se subdivise en cent sen ou centimes; le sen, à son tour, vaut dix rin, le rin vaut dix mô, le mô vaut dix shu, le shu, enfin, vaut dix kotsu. Il s'ensuit que le shu et surtout le kotsu ont une valeur infinitésimale qui ne correspond à aucune pièce de monnaie européenne. Au-dessous du rin, d'ailleurs, lequel représente un demi-centime environ, les autres pièces japonaises n'ont pas cours forcé.

LE CANADA AUX AMERICAINS

La Tribune de Chicago, en date du 7 courant dit:

L'asbeste, en tant que produit manufacturé est maintenant contrôlé par la Standard Oil Co. Cette corporation a passé des contrats pour la production entière des mines d'asbeste de l'Ontario, d'où vient, sauf une faible quantité pour cent, toute l'asbeste produite dans le monde. L'idée est de faire de l'industrie de l'asbeste, toute proportion gardée, une entreprise aussi vaste et aussi monopolisée que le sont celles de l'acier et de l'huile de charbon. John D. Rockefeller et ses associés peuvent avoir trouvé un nouveau champ pour leurs opérations gigantesques. L'asbeste, entre leurs mains deviendra une matière qu'on emploiera pour une centaine d'objets nouveaux. On en construira des voitures de chemins de fer; on en doublera les tunnels et on en fera des meubles incombustibles.

Comme preuve qu'il n'y a aucune exagération dans ces prévisions, la corporation a établi des plans pour des chars en asbeste avec cadres d'acier pour le chemin souterrain de la Rapid Transit Co de New York à qui on les soumettra bientôt. Elle a également un contrat pour revêtir d'asbeste une grande partie des tunnels du même système.

Pendant que nous nous évertuons ici à crier de toutes nos forces "Le Canada aux Canadiens," le Canada passe tranquillement aux mains des Américains.

Nos puits de pétrole sont aux mains de la Standard Oil Co et nous payons aujourd'hui 24c le gallon la qualité d'huile de charbon, qu'il y a dix ans, nous payons 12c.

Voilà nos mines d'amiante qui passent aux mains de la même compagnie et ce n'est pas pour nous faire payer moins cher les produits de l'amiante.

Nos mines de nickel sont en totalité ou en partie contrôlées par un trust international. Nos forêts de la province de Québec sont dépouillées au profit des Américains et nos pouvoirs d'eau passent peu à peu dans leurs mains pour une bagatelle.

Nos produits naturels accaparés par des trusts, des combines s'en vont au dehors pour y être travaillés, manufacturés, finis et nous reviennent ici comme articles d'importation; nos industries ne se développent pas et nous devons payer très cher, avec des droits de douane en plus, ce que nous pourrions manufacturer ici dans des conditions avantageuses.

Où bien comme pour l'huile de pétrole, le monopole américain nous fait

payer les prix qu'il veut parce que, en mettant la main sur nos puits, il n'a aucune concurrence à redouter. Et ce sont encore des actionnaires américains qui se partagent les bénéfices scandaleux que fait au Canada, sur un article de première nécessité, la Standard Oil Co.

Tranquillement le Canada passe aux mains des Américains.

ASSOCIATION DES PEINTRES-DECORATEURS.

Elections annuelles

L'Association des peintres et décorateurs a tenu hier son assemblée mensuelle au Builder's Exchange, rue St-Jacques.

Les rapports de l'Association sont des plus satisfaisants. On a procédé aux élections qui ont donné les résultats suivants:

Président: M. C. T. Charlebois; vice-président, W. P. Scott; second vice-président, T. A. Gauthier, secrétaires rapporteurs, C. Sonne et L. S. Mathieu; secrétaire correspondant, J. N. Arcand, (réélu), trésorier, A. Giard, (réélu).

Le président sortant de charge, M. John Murphy a été désigné pour représenter l'Association à la convention Nationale qui se tiendra à Toronto ces jours-ci.

CORRESPONDANCE

Chambre de Commerce de Marieville

30 janvier 1904.

A la dernière assemblée de la Chambre de Commerce de Marieville, comté de Rouville, il a été proposé par M. H. F. Desmarais, secondé par M. Alf. Fournier, que la Chambre de Commerce du Comté de Rouville se déclare honorée par l'élévation de l'un de ses membres l'honorable L. P. Brodeur, député du comté de Rouville, à la haute position de Ministre de l'Intérieur dans le Gouvernement fédéral, et pour reconnaître cet honneur, la Chambre de Commerce du Comté de Rouville le nomme Président honoraire conjointement avec M. A. Girard, député local du même comté, déjà appelé à cette charge par cette Chambre.

Proposé par M. A. F. Duclos, secondé par M. S. Meunier, que copie de cette résolution soit transmise à l'honorable L. P. Brodeur et aux journaux.

F. ARPIN,
Secrétaire.

Il y a, aujourd'hui, autant de chances que jamais de faire de l'argent au moyen d'une publicité judicieuse—comme question de fait, il y en a davantage.

Il y a plus de chances de perdre de l'argent par une mauvaise publicité ou une publicité mal combinée qu'à aucune époque antérieure: c'est là un fait non moins positif.

LE DEGELAGE DES TUYAUX

En hiver, la congélation de l'eau dans les conduites d'alimentation d'une maison, est une désagréable surprise. Deux inventeurs, du Sault Sainte-Marie, auraient, dit-on, trouvé un remède à cet inconvénient.

Ils ont installé sur un traîneau une batterie d'accumulateurs assez puissants. Quand on fait appel à leurs services, ils s'empressent d'établir, au moyen des conducteurs métalliques dont a été muni leur appareil, un fort courant à l'intérieur du tuyau gelé. Quelques minutes suffisent pour faire fondre la glace, si épaisse soit-elle.

DECOUVERTE D'AMIANTE EN SIBERIE

L'amiante trouvant de jour en jour des emplois plus nombreux, notamment dans les applications électriques, il est intéressant de savoir que l'on vient de découvrir de nouveaux gisements de ce minéral dans le voisinage de la rivière Kitaï, qui est elle-même un affluent de la rivière Angora: il s'agit donc d'amiante sibérien. Une maison d'Irkoutsk a déjà obtenu une concession pour exploiter cette richesse: elle n'aura aucune difficulté à faire accepter cette substance sur les marchés, si ce qu'on dit est vrai, qu'elle est meilleure que l'amiante des Alpes, et comparable à l'amiante canadien [que l'on vend plus généralement sous le nom d'origine anglaise "asbeste"]. On affirme d'autre part qu'on doit s'attendre à rencontrer des gisements d'amiante dans les Monts Oural.

MANIERE DE DISTINGUER L'ACIER DU FER, DANS LES OUTILS, INSTRUMENTS, ETC.

Il arrive tous les jours qu'on achète et qu'on paye, comme étant fabriqués en acier — c'est-à-dire de bonne qualité — des outils ou des instruments, tels que couteaux, ciseaux, etc., qu'à l'usage on reconnaît bientôt n'être que du fer, c'est-à-dire de qualité tout à fait inférieure.

Voulez-vous, avant même de vous en servir, être sûrement fixé sur la valeur de votre acquisition?

Versez, sur la lame métallique à éprouver, une goutte d'eau-forte [acide nitrique] étendue de quatre ou cinq fois son volume d'eau, et lavez vivement après un repos de quelques secondes: si la pièce est en acier, il y restera, après le lavage, une tache noire qui disparaîtra bientôt au frottement; s'il n'y a qu'une tache blanche ou pas de tache, c'est que la lame, au lieu d'être en acier, ne sera qu'en fer poli plus ou moins bien trempé.

LES PUBLICATIONS AMERICAINES ET ANGLAISES AU CANADA

L'ASSOCIATION de la Presse Canadienne s'est préoccupée comme d'ailleurs l'a fait le récent Congrès à Montréal des Chambres de Commerce, de l'envahissement du Canada par les revues et publications américaines, au détriment des revues et publications anglaises et canadiennes.

En 1875 le gouvernement canadien passa une convention avec les Etats-Unis, en vertu de laquelle toutes les matières postales des Etats-Unis pour le Canada et vice versa seraient échangées au taux d'affranchissement établi pour l'intérieur du pays même. L'Union postale universelle n'existait pas alors, elle ne remonte qu'à 1878. Le Canada fait partie de l'U. P. U. et néanmoins la convention qu'il a passé avec les Etats-Unis n'a pas été dénoncée. De sorte que, pour les lettres, elles passent d'un pays à l'autre avec un affranchissement de 2 au lieu de 5 cents, les cartes postales de 1 au lieu de 2 cents et les journaux de 1 au lieu de 8 cents par lb. Cette convention est tout à l'avantage des Etats-Unis qui pour une livre de matières postales que nous lui envoyons nous en retourne 100.

Le Canada, possession anglaise, dont les intérêts sont intimement liés à ceux de l'Angleterre où ses produits trouvent un marché toujours prêt, a insisté à différentes reprises auprès du gouvernement anglais pour un abaissement du taux d'affranchissement des revues, magazines, et autres qui paient 8 cents par lb. Un journal commercial mensuel pèse de 12 oz. à 1 lb., s'il est envoyé de New-York l'affranchissement annuel sera de 9 à 12c; s'il vient de Londres il paiera de 72 à 96 cents. Ce dernier ne peut soutenir la concurrence, aussi le journal commercial anglais a-t-il disparu pour ainsi dire du Canada.

Dans le but de rendre plus étroites ses relations commerciales avec l'Angleterre, le Canada a accordé au Royaume-Uni un tarif préférentiel en 1897. Les Anglais disent qu'ils n'ont pas tiré de ce tarif tous les avantages qu'on en attendait. Nous n'en sommes pas autrement surpris car au moyen de ses publications commerciales et industrielles les Etats-Unis se font chez nous une publicité qui manque aux Anglais. Les revues américaines sont bourrées d'annonces qui indiquent aux acheteurs canadiens le chemin de leurs manufactures.

Comme le disait dernièrement M. J. A. Cooper l'éditeur du Canadian Magazine: le commerce ne suit plus le pavillon, mais bien la publicité.

D'autre part, la facilité avec laquelle,

grâce à des taux d'affranchissement ridiculement bas, les périodiques américains pénètrent sur notre marché, est un obstacle à la création et au développement des organes canadiens de la langue anglaise.

Le remède serait donc de dénoncer la convention postale de 1875 avec les Etats-Unis et d'obtenir en même temps de l'Angleterre qu'elle abaisse le taux d'affranchissement des publications périodiques pour le Canada et ses colonies, de manière à ce que les commerçants de l'Empire puissent être en communication et en contact constants.

PROJET DE PLATE-FORME MOBILE A NEW-YORK

D'APRES l'Electrical World de New-York, le Extensions Committee de la New-York Rapid Transit Commission a émis un avis favorable pour l'adoption du projet de trottoir roulant à installer dans un tunnel, projet présenté par le Continuous Transportation Syndicate.

Le tunnel serait divisé en deux parties séparées par un mur comprenant la voie d'aller dans une partie, la voie de retour dans l'autre. La traction serait électrique. Les roues au lieu d'être montées sur les voitures seraient fixes et la voie fixée aux voitures se déplacerait. Il y aurait 3 plate-formes dont les vitesses seraient respectivement de 3, 6 et 9 milles à l'heure. La troisième plate-forme porterait des rangées de sièges disposées transversalement et écartées les unes des autres de 3 pieds; chaque rangée contenant trois places.

En admettant que tous les sièges soient occupés continuellement, la ligne pourrait transporter 47,520 voyageurs à l'heure.

Sauf les dossiers des banquettes, tous les matériaux employés, tant dans la construction des tunnels que du matériel fixe et roulant, sont incombustibles. Les moteurs et les câbles sont séparés du tunnel où circule la plate-forme par un mur épais en béton. La ventilation est étudiée de façon à pouvoir expulser immédiatement les fumées qui pourraient se trouver dans les tunnels. L'installation d'éclairage électrique est empruntée à une source d'énergie indépendante de celle qui actionne les moteurs. La surveillance des moteurs se ferait en marche; à cet effet, un petit trottoir a été prévu de chaque côté du tunnel à la hauteur où seront montés les moteurs, c'est-à-dire au dessous de la plate-forme mobile.

Comme on voit, tous les accidents ont été prévus dans cette installation qui profitera de l'expérience acquise dans les entreprises similaires.

Composition pour rendre les chaussures imperméables

Voici le moyen d'obtenir facilement une matière capable d'imperméabiliser les chaussures, et qui a déjà fait ses preuves en donnant de bons résultats:

On fait fondre sur une flamme douce ou mieux dans un bain de sable, pour éviter l'inflammation et les accidents qui en résultent, les éléments suivants, en agitant constamment:

Graisse de porc.. . . .	250 parties.
Suif de mouton.. . . .	500 parties.
Huile de térébenthine ..	125 parties.
Cire [jaune].. . . .	125 parties.
Huile d'olive.. . . .	150 parties.

Pour imperméabiliser des chaussures, on les frotte avec la matière étendue, et on laisse sécher environ deux jours.

Les résultats obtenus sont parfaits et surprenants.

Récupération de l'étain du fer-blanc

La récupération de l'étain du fer-blanc a donné lieu à une foule de recherches et de tentatives qui, basées sur les réactions purement chimiques, n'ont généralement pas réussi; mais il paraîtrait que deux fabrications autrichiennes réussissent cette opération par l'électrolyse. L'électrolyte est une solution de 10 à 20 pour cent de soude caustique; avec un courant de 8 volts et 800 amp., on peut désétamer de 20,000 à 25,000 livres de fer-blanc par semaine. L'étain ainsi obtenu est fondu et passé au four à réduction où il est débarrassé du plomb qu'il renferme.

Papier pour polir

Sur une feuille de fort papier étendez une couche de colle forte. Avant le refroidissement tamisez, dessus de la pierre ponce ou du grès pilé. Recouvrez immédiatement d'une feuille de papier plus mince; passez un rouleau de bois ou autre.

Le papier ainsi préparé est préférable au papier de verre, car il nettoie sans faire aucune rayure. On l'emploie pour les polissages très soignés.

JOURNAL D'AGRICULTURE TROPICALE, publié par J. Vilbouchevitch, 10 rue Delambre, Paris. Abonnements: un an, \$4.00; 6 mois, \$2.00.

Aperçu du contenu du No 31 [mis en vente à Paris le 31 janvier 1904]: 13 contributions signées de MM. Cibot, Main, Hignette & Cie, P. des Grottes, Hecht frères, Hamel Smith, Taylor & Co., d'Hérellé, Monteiro de Mendonça, d'Oliveira Fragateiro, Berthelot du Chesnay, Michotte, Dr Nicholls.

L'Hevea en Asie: triomphe de l'Extrême-Orient sur l'Amazonie. — Les décorateurs de riz. — Le dattier aux Etats-Unis. — Le café Libéria de Madagascar. — Bain salé pour amandes de palmiers. — Les rats à San-Thomé. — Manchons en ramie. — Nouvel outil pour saigner le Castilleo. — Articles et notes sur la canne, le cacao, le coton, le cocotier, l'abaca, l'ananas [fibre], le caoutchouc de Cêara, le citronnier, les terrains salants, etc. — Chroniques commerciales du caoutchouc et de la vanille. — Mercuriale africaine de Londres. — 12 analyses bibliographiques [Riz, Thé, Caoutchouc, Bananiers, Jute, Huiles, Epices, Poivre, Bois, etc.]

Semelles et Talons en Caoutchouc



Gris et Noirs pour Hommes et Femmes
Garantis les Meilleurs
Fabriqués avec le Caoutchouc le plus pur.

Chaussures à semelles flexibles pour Bébés.
Tous les genres, toutes les couleurs, de
\$2.50 à \$5.00 la Doz.
Guêtres et Leggings de toutes descriptions.

Lacets de Poil de Chêne, Oxford et Rifle de **25c à \$2.50** la Grosse

Lacets de Cuir, Porpoise sur cartes et "in bulk."
Nous tenons également un assortiment complet de
Fournitures pour Cordonniers et Magasins de Chaussures.

Herbert Lamontagne
292 Rue SAINT-PAUL

Tel. Bell Main 105.

Tel. Marchand 209

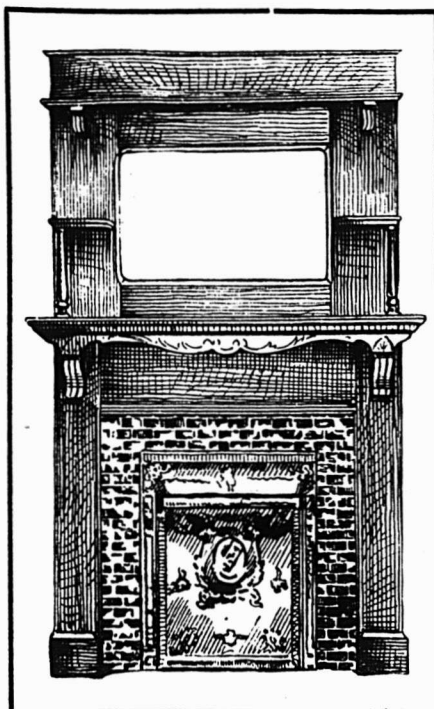

100
Manteaux
de Cheminée
à
\$22.00

Finis,
posés en place

AUSSI

Fixtures
d'Hotels,
de Magasins
et de Bureaux.

P. E. Bourassa & Fils

1442 RUE NOTRE-DAME

Tel. Main 4062

MONTREAL

A VENDRE Tabac Quesnel EN FEUILLES

En sus de la quantité requise par notre manufacture nous avons en stock 1500 balles de **tabac Quesnel** qualité extra, récolte 1901 et 1902 que nous vendons en feuille à un prix modéré. Avis aux marchands, demandez nos prix.

ROCK CITY TOBACCO CO.,
QUEBEC.

Le Moulin à Laver... **DAISY.**

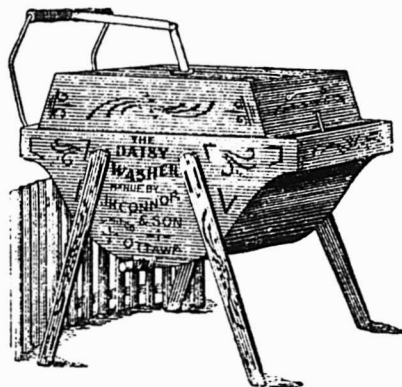

Le linge se trouve placé entre deux surfaces de planches à laver.

Il lavera sans les détériorer les plus beaux rideaux de dentelle.
On lavera facilement les plus gros morceaux de linge.
Il lavera l'équivalent de quinze verges de tissus en six minutes.
La planche à laver qui se trouve au fond peut s'enlever de manière à faciliter le nettoyage.

Le commerce est approvisionné par

DELORME FRERES **J. H. CONNOR & SON, LTD.,**
No 15 Rue DeBresolles, Manufacturiers,
MONTREAL. **OTTAWA.**

Antimoine
La lb. 8 à 9

Barattes
Revolving, monture en acier, No 0, 8.03
No 1, \$8.50; No 2, \$9.00 No
\$10.00; No 4, \$12.00; No 5, \$16.00
pour monture en bois, 20c de moins
sur la liste ci-haut Livraison de la
manufacture 58 p.c., en magasin à
Montréal, 51 p.c. Termes 4 mois ou
3 p.c. 30 jours.

Blanc de Plomb
Par.....100 lbs 4 75
No 1....." 4 50
No 2....." 4 25
No 3....." 4 0
No 4....." 3 75

Escompte : par quantité d'une tonne en
une seule livraison 10 p. c. et pour quan-
tités moindres 5 p. c.

Boulons et Noix
Boulons à voiture Norway, (\$3.00) 55 p.c.
" " carrés, (2.40) 55 p.c.
" " ordinaires, 50 p.c.
" " machine, 60 et 5 p.c.

Broches réfractaires
Espagnoles.....le mille 19 50 22 50
Anglaises....." 10 50 23 50

Broche
Acier fin pour embouteillage, matelas, ba-
lais, sonnettes, etc., 17 1/2 p.c. sur la liste.

Best Manila..... Base lb. 0 14 1/2
British Manila....." " 0 12
Sisal....." " 0 11 1/2
L'athyrn simple....." " C 10 1/2
L'athyrn double....." " 0 11
Jute....." " 0 08
Coton.....lb. 0 18 à 0 21

Poil, Brûlé et Hullé.
No 0 à 9,100 lbs 2 50
" 0 " " " " " 2 58
" 11 " " " " " " 2 55
" 12 " " " " " " 2 70
" 13 " " " " " " 2 80
" 14 " " " " " " 3 90
" 15 " " " " " " 3 05
" 16 " " " " " " 3 20
Brûlé; p. tuyau...100 lbs 5 55 7 00
moins 10 p.c.

A foin, en acier, Nos 13, 13 1/2, et 14,
coupés de longueur, esc. 20 p. c.
sur la liste.

Broche barbelée
Galvanisée.....le 100 lbs 2 75
" Plain twist....." 2 75
" f.o.b. Cleveland, \$2.50 les
100 lbs pour moins d'un char et \$2.40
pour lot d'un char.

Brochettes, clous, etc.
Brochettes pour boîte à fromage, bleues
85 et 12 1/2 p.c.
" valise, noires et étamées 85 p.c.
" à tapis, bleues, 90 et 15 p.c.
" " étamées, 80 et 20 p.c.
" " en bri, 40 p.c.
" coupées, bleues, en don. 80 p.c.
" " loose, 60 p.c.
" " Suèdes bleues et éta-
mées, loose 80 et 10 p.c.
Brochettes en dou. lne, 75 p.c.
" de bou. r., 85, 12 1/2 et 12 3/4 p.c.
" à qua. s. e. farine, esc. 35 p.c.
sur la liste.
Clous de tonnelier. 40 p.c. sur la liste.

Carvelles
F.o.b. Montréal, Toronto, Hamilton, Lon-
don, St-Jean et Halifax.

Pressées 1/2 p. esc. 25 p.c. 4 75 0 00
" 5-16 " " 4 50 0 00
" " " " 4 25 0 00
" 7-16 " " 6 00 4 10
" " " " 0 00 3 90

Chaines
3-16 No 6.....100 lbs 11 50
3-16 exact 5....." 10 00
3-16 Full 4....." 9 50
1/2 exact 3....." 9 00
1/2 et 2 1/2....." 7 50
5-16....." 5 00
3....." 4 30
7-16....." 4 10
9....." 4 00
9-16....." 3 85
3....." 3 70
3....." 3 60
3....." 3 55
1....." 3 50

En lot de char 10c de moins.
Chaines à vache.....esc. 40 p.c.
" fermant en dehors....." 65 p.c.
Ferronniers de chaîne à vache....." 35 p.c.
Chaines à traits....." 45 p.c.
Jack Chain en acier, simple et
double....." 40 p.c.
Jack Chain en cuivre, simple et
double....." 50 p.c.

Ciment
Américain.....baril 2 00 2 20
Canadien Portland....." 1 90 2 20
" " " " " " 2 05 2 25
Belge....." 1 80 2 25
Allemand....." 2 25 2 40
Hydraulique Canadien... 0 00 0 00

Clous à Cheval "C"
No 9 à 14.....par lb 0 20
" 8....." " 0 22
" 7....." " 0 24
" 6....." " 0 28
" 5....." " 0 32
" 4....." " 0 48
Escompte 40, 10 et 7 1/2 p. c.
Boîtes 2 1/2 lbs chaque.

Clous à cheval
No 7.....100 lbs 24 00
No 8....." 23 00
No 9 et 10....." 22 00
Escompte 55 p. c. le qual.
" 57 1/2 p. c. 2e qual.
Boîte de 1 lb., 1/2 c. net extra.

Clous coupés à chaud.
F.o.b. Montréal, Toronto, Hamilton, Lon-
don, Halifax et St-Jean, N.B.
Prix de base \$2.25 par lot de char;
\$2.30 pour moins d'un char.

Clous à Anvr.
1 ponce.....100 lbs. 3 80
1 1/4 " " " " 3 50
1 1/2 et 1 3/4 pces....." " 3 25
1 et 2 1/4 " " " " 3 00
1 1/2 à 2 1/4 " " " " 2 95
1 3/4 à 2 " " " " 2 90

Clous à quarts.
1/2 ponce.....100 lbs. 3 55
1 1/4 " " " " 3 05

Clous à river.
1 ponce.....100 lbs. 3 80
1 1/4 " " " " 3 50
1 1/2 à 1 3/4 " " " " 3 25
1 3/4 à 2 1/4 " " " " 3 00
1 1/2 à 2 " " " " 2 95
1 3/4 à 2 " " " " 2 90

Clous d'acier, 10c. en sus.
" galvanisés p. toitures 100 lbs 6 80
" à ardoises, 1 ponce... " 3 50

Clous de broche.
F.o.b. Montréal, Gananoque, Toronto, Ha-
milton, London, Bradford et St-Jean
N.B. F.o.b. Halifax, en lots de chars
Prix de base au char \$3.40 et pour moi-
ns d'un char \$2.45.

Corde à Chassis
27 à 30 cts la lb.

Coudes
Bonds pour tuyaux polisdos 1 50
" ordinaires. " 1 35

Coudes de tuyaux
7 pcsdoz 1 35

Couteaux à Foin
Lightning Hay Knivesnet ... 8 50
Heath's Patent Hay Knives " " " 7 50
Spear Point, T H Hay Knives " " " 8 00
Spear Point, L H Hay Knives " " " 8 00

Crampes
Galvanisées.....100 lbs 3 00
Unies....." 2 80
Crampes pour net à clôture 40 p.c.

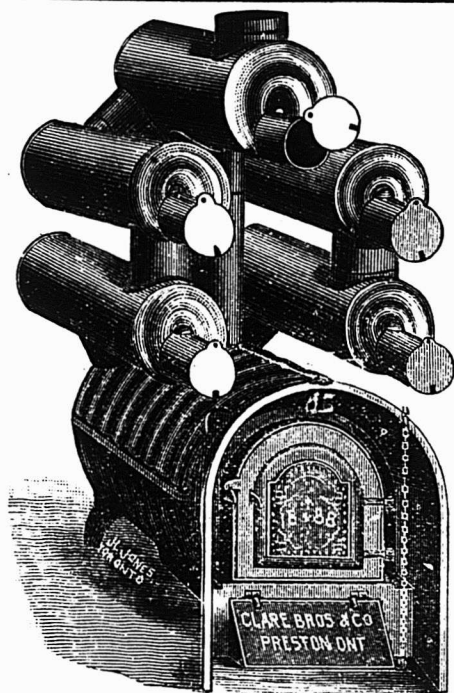

Nous manufacturons toutes sortes de

**Fournaises à Air Chaud
Bouilloires à Eau Chaude,
Fournaises, Poeles de Cuisine,
Ustensiles de Cuisine en fonte.**

CLARE BROS. & CO., PRESTON, ONT.

Agent de Montreal : F. P. DRAPER, 46 rue Waverly.

**QUELQUES FAITS
AU SUJET DES
TORDEURS**



Un tordeur n'est pas un jouet : Il est construit pour accomplir un travail, et il doit être construit en conséquence. Le linge mouillé met à une rude épreuve le tordeur, de même que les rouleaux s'usent à cet usage.

Et le caoutchouc de pauvre qualité et mal soudé à la monture du rouleau est sans utilité.

Nos rouleaux sont vulcanisés directement après la monture du rouleau et nous n'employons que la meilleure qualité de caoutchouc.

Nous ne pouvons pas nous exposer à fabriquer un tordeur inférieur.

MM. LES MARCHANDS DE FER : adressez-nous une commande d'essai chez nous.

**CANADIAN WRINGER & SPECIALTY CO
LIMITED**

105 à 111 Adelaide West, TORONTO.

VERNIS et JAPANS
SUPERIEURS . . .

**McCASKILL,
DOUGALL
& CO.,**

Fabricants

Vernis Standard pour Voitures
" " " Bateaux

BUREAUX :

161 SUMMER STREET, 30 RUE ST-JEAN,
Boston, Mass., U.S.A. Montréal, P.Q.

MEUBLES A PRIX MOYENS
ET A BAS PRIX
EN GROS

Chaises et Berceuses, Somniers en Broche Tissée, Oreillers,
Matelas, Etc. Pour le Commerce domestique et pour l'Exportation.

Nous invitons tout particulièrement MM les Marchands de la
campagne à venir visiter notre magasin d'échantillons au

No 1803 de la rue Notre-Dame.

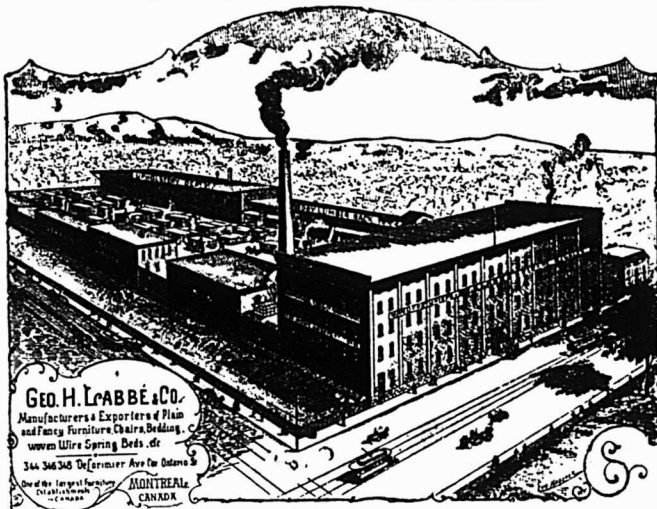

Geo. H. Labbé & Co.
Manufacturers & Exporters of Plain
and Fancy Furniture, Chairs, Bedding,
Woven Wire Spring Beds, etc.
344-346 348 De La Salle Ave. (ex Ontario St.)
Montreal, Canada

Geo. H. Labbé & Co., Manufacturiers,
AVENUE DELORIMIER, MONTREAL,
Angle de la rue Ontario.

Cordages, Ficelle à Lier, Ficelle d'Emballage

DE TOUTES DESCRIPTIONS

Manufacturées par

CONSUMERS CORDAGE CO.,

MONTREAL LIMITED
SISAI

MANILLE

Cable,
Corde à noix,
Corde à ballots,
Corde à foin,
Corde à peaux,
Corde goudronnée,
Cordes à lignes
dormantes, Etc.

RUSSE

Ratlino goudronné
Spunarn gou-
dronné.
Lignes dormantes
goudronnées,
Cordes à voiles,
Cordes de
jardiniers. Etc.

Cable,
Corde à ballots,
Corde à foin,
Corde à peaux,
Corde fabriquée à
la main,
Corde à pulpe,
Corde à papier,
Etc.

JUTE

Corde à matelas,
Corde à écorces,
Corde goudronnée
Corde à cloches,
Corde à flocons,
Etc.

EMPAQUETAGE

RUSSE — ITALIENNE — JUTE

Cordes à lattes, marque "Lion."
Cable de transmission, "Red Thread."
Ficelle d'emballage et Corde à Matelas,
Corde de Chanvre Anglaise garantie pur manille,
Toutes les marques favorites de Fil à Liens.

DAVID MAXWELL & SONS



BARATTE AVEC SUPPORT
D'ACIER

ST. MARYS
ONTARIO,
CANADA

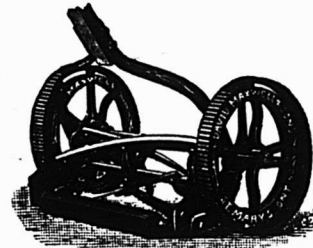

LA TONDEUSE A GAZON "THE
MAXWELL" AVEC ROUE DE 10 pcs

Baratte Favorite Maxwell

Pièces Patentées : Support d'acier amé-
lioré, engrenage à billes, actionnement du
levier moteur au pied et à la main ; levier
détachable. Perfectionnée pour la saison
1903. Support en bois ou en acier, au choix.

Tondeuses pour Gazon

Hautes et basses roues, de 12 à 20 pouces de
large ; arbre-moteur en acier laminé à
froid ; couteaux et plaque coupante en
acier au creuset.

Si votre maison de gros ne vous offre pas
ces articles

Adressez-vous directement a nous

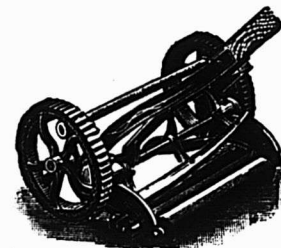

TONDEUSE MAXWELL, ROUE
BASSE DE 8 pcs.



BROUETTES
DE QUATRE
DIFFERENTES
GRANDEURS

Crampes de Jalousies Toutes grandeurs..... 0 00 0 00 Cuivre En lingot..... lb 13 1/4 14 En barre et en feuille, 14 à 30 G... 10 p.c. Feuilles dures 2 x 4..... lb 0 22 0 23 Tube Base..... lb 0 23 Enclumes Wright's 80 lbs et plus..... lb 0 10 1/2 Hay Budden 80 lbs et plus..... lb 0 09 1/4 Brook's 80 lbs et plus..... lb 0 10 Equerres Fer No 493..... la doz 2 45 " 494..... " 3 25 Acier 60, 10 et 5 p.c. Etain Straits..... lb. 0 32 0 32 1/4 Lamb and Flag— Lingots 56 et 28 lbs. par lb 0 00 0 00 En barre 10 extra. Etope Navy..... le 100 lbs 5 50 U. S. Navy..... " 00 Plumbers..... " 25 Fanaux Cold Blast No 2..... doz 7 00 Wright No 3..... " 8 50 Ordinaires..... " 4 00 Dashboard C.B..... " 9 00 No 0..... " 5 75 Peinturés 50c extra par doz. Faucilles No 2 Reaping Hooks..... net... 1 80 No 3 " " " " " " 1 70 No 4 " " " " " " 1 80 No 5 " " " " " " 2 00 Barden Patent Reap. Hks. " " 8 00 Little Giant Reaping Hooks.. " " 3 90 Faux Cast Steel..... la doz 5 00 Clipper..... " 6 00 Clipper, Concave Blade..... " 6 80		Oltmax..... net... 6 50 Excelsior Concave..... " 7 00 Single Beaded..... " 6 25 Double Beaded..... " 6 75 Cast Steel Cradle Scythes..... " 8 00 St. Ver Steel Cradle Scythes..... " 9 00 Harvest King Cradle Scythes..... " 10 " 1 Cradle Scythes for Boys..... " 7 00 Lawn Scythes..... " 5 00 Bush Scythes..... " 6 00 Bramble cythes..... " 6 00 Ferblanc Au Charbon — Allways ou egal Bte IC, 14 x 20, base..... 4 50 4 75 X. Extra par X et par cse. 0 75 (Caisse de 112 feuilles, 108 lbs, net). Au Coke — Lydbrook ou egal IC, 14 x 20, base..... 4 25 4 50 (Caisse de 112 feuilles, 108 lbs, net) Au Charbon—Terne-Dean ou egal IC, 20 x 28..... 7 50 7 75 (Caisse de 112 feuilles, 216 lbs, net). Feuilles Ferblanc pour bouilloires. (Caisse de 580 n.s.) la lb XX, 1 1/2 x 60, gauge 26 0 06 0 06 1/2 Feuilles étamées 72 x 30 gauge 24.... 0 07 0 07 1/2 " 26.... 0 07 1/2 0 08 " 28.... 0 08 0 08 1/2 Fer et Acier Fer marchand barre 100 lbs. 1 80 1 85 Fer fini " 0 00 2 15 Fer pour fers à cheval " 0 00 2 15 Feuillard mince 1 1/2 à 3 pos Base... 2 55 Acier à lisse Base..... 2 00 2 05 " bandage..... 2 10 2 20 " machine..... 2 85 3 00 " pince..... 2 55 2 75 " ressort..... 2 85 3 00 Fers à Cheval F.O.B. Montréal No 2 Légal et pesant..... le qrt 3 85 3 90 Fers à neige..... " 3 90 4 15 New Light Pattern. " 3 80 4 05		Featherweight Nos 0 à 4..... 5 35 Fers " Toe weight " Nos 0 à 4..... 6 80 Fers assortis de plus d'une grandeur au baril, 10c extra par baril. F. O. B. Montréal Neveralt en fer, le 100 lbs..... 12 20 " en acier " " 15 00 Fers à repasser Mrs Potts No 55..... le set 0 80 " No 50 N. W. P..... " 0 90 Fontes Carron..... tonne.. 20 00 26 50 Calder..... " (0 00 00 00 Carnbroe..... " " 00 00 00 00 Glengarnock..... " " 00 00 00 00 Summerlee..... " " 19 00 20 00 Midland No 1.. " " 00 00 00 00 " No 2.. " " 00 00 00 00 Graisse à Roues Ordinaire..... la grs 5 75 6 00 1ère qualité..... " 13 00 15 00 Huiles et divers Huile de Castor, East Indian lb 0 7 1/2 0 8 1/2 " Commerciale " 0 0 0 9 le gallon Huile Balmoral..... 0 00 0 40 Huile de Morue..... 0 40 0 45 Huile Olive pure..... 0 00 1 20 Huile de pieds de bœuf..... 0 00 0 90 Huile de loup marin raff... 0 70 0 75 " paille 0 50 0 55 Huile de lin crue, net cash) 0 45 0 48 Huile de lin bouillie..... 0 48 0 49 Ess. de Terebenthine " 0 00 91 1/2 Goudron raffiné..... brl 0 00 4 50 Coal-tar..... " 0 00 4 00 Pitch les 100 lbs..... " 0 00 1 10 Manches de Faux 40 p. c. de la liste. Mastic Mo. ceaux en brl..... 100 lbs 1 50 Vessie en qrt de 100 ou 200 lbs " 75 Canistres de 25 lbs..... " 1 85		Mèches de tarières Gilmour 60 et 5 p. c. Rockford, 50 et 10 p. c. Jennings' Gen. net sur la liste. Mèches de Lampe 50 et 10 p. c. de la liste. Mèches de Vrilles Clark..... 0 85 0 90 Diamond..... 1 00 1 50 Meules 2 pouces, 40 à 200 lbs... la tonne 20 00 1 1/2 et 1 3/4 pouces 40 à 200 lbs la tonne..... 24 00 Moulins à Viande Américains..... pièce. 1 25 5 00 Allemands..... " 1 25 90 Munitions Caps B B Dom. le mille, net, \$1.45. Cartouches, Amer R. F. le mille, net, \$1.75 " Dominion R. F. 50 et 5 p. c. " " C. F. 30 p. c. " " " Sporting 15 p. c. C. F. Sporting, ajouter 5 p. c. à la liste. Caps B. B. Amer, 40 p. c. à la liste. Cartouches blanches Trap 25 p. c. " chargées Trap 30 p. c. " cuirre 55 p. c. Cartouches chargées canadiennes: Poudre noire 12 gauge, le mille \$15 00 " 10 " " 16 00 " blanche 12 " " 20 50 " 10 " " 22 50 Caps à cartouches Dom. 30 p. c. Outils en bois Etablie, 50 p. c. de la liste. Menuisier, 40 p. c. de la liste. Papier à Bâtisse Jaune ordinaire..... le rouleau 0 40 Noir " " " 0 50 Goudronné..... le 100 lbs 1 85 Papier à tapis..... la tonne 45 00 " à couv. roul. 2 plis 0 00 0 90 " 3 plis 0 00 1 15 Papier Sablé et Emeri Dominion flint, 47 1/2 p. c. Sablé B et A, 40 et 5 p. c. Emeri, 40 p. c.	
---	--	---	--	---	--	--	--

Notre Marque de Commerce Enregistrée

"DOMINION CROWN"

est une garantie de qualité sur

TOLES D'ACIER POLIES, TOLES CANADA POLIES, LE
MEILLEUR FERBLANC AU CHARBON DE BOIS
ET AUTRES ARTICLES

On ne vend qu'au Commerce de Gros.

A. C. LESLIE & CO., Montreal.

CANIFS COUTEAUX

H. BOKER & C^{IE}

PERFECTIONNEE



MARQUE DE L'ARBRE

DEPOSEE

COUTELLERIE

RASOIRS CISEAUX

En vente dans les principales maisons de Ferronneries en gros.

The John Morrow Machine Screw Company Ltd.

Manufacturiers de

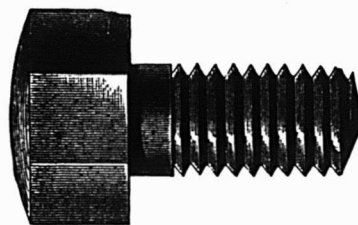

Vis à grosses têtes, Vis à de
meure. Vis spéciales fraisées.
Tenons pour engins, etc.

Ecrous découpés à froid dans
toutes les variétés de finition.

INGERSOLL ONT.

GRAVEL & DUHAMEL

Importateurs de

Fournitures de Sellerie et Carrosserie

SPÉCIALITÉS:

Garnitures pour harnais, Tops, Roues, Trains, Cuirs à bourrer
Vernis et Peintures.

Et en général tout ce que nécessite la fabrication des voitures.

Tel. Main 551-2705. 276 Rue St. Paul, 117 des Commissaires Tel. Mar-
chands 51.

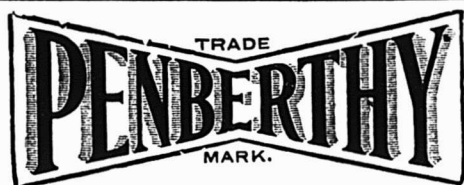

FABRIQUE AU CANADA

Injecteur Automatique

CODETS A HUILE ET A GRAISSE, "GAGE" A EAU.

Penberthy Injector Co. Limited
WINDSOR, ONT.

ALABASTINE.

A L'EAU FROIDE DE CHURCH.

ALABASTINE, ALABASTINE, ALABASTINE, ALABASTINE, ALABASTINE, ALABASTINE
 ALABASTINE, ALABASTINE, ALABASTINE, ALABASTINE, ALABASTINE, ALABASTINE
 ALABASTINE, ALABASTINE, ALABASTINE, ALABASTINE, ALABASTINE, ALABASTINE
 ALABASTINE, ALABASTINE, ALABASTINE, ALABASTINE, ALABASTINE, ALABASTINE

Les impressions ci-dessus sont de bonnes impressions—en caractère—nous les mettons sous cette forme pour attirer

VOTRE ATTENTION

sur le sujet de l'ALABASTINE et pour créer sur vous l'impression que c'est le temps de passer votre commande. N'attendez pas à la presse du printemps. "Faites le maintenant." soit directement ou par l'intermédiaire de votre fournisseur de gros. Les prix et les conditions sont les mêmes dans les deux cas.

THE ALABASTINE CO., Limited, Paris, Ont.

GODENDARDS DE HAUTE QUALITE DE ATKINS SONT SUPERIEURS A TOUS LES AUTRES COMME ACIER, TREMPE, FABRICATION, FINI ET COUPE

NOS SCIES GODENDARDS VICTOR A DENT TUTTLE ET A COUPE SEGMENTAIRE SONT LES FAVORITES DANS LES CAMPS.



E. C. ATKINS & CO.,

Leaders dans la fabrication de GODENDARDS, Scies à Main, Scies à Rubans, Scies circulaires, Scies à Couper le Fer, Scies à Raser, Scies à bois et petite, Scies en tous genres.

Bureau principal et manufactures : INDIANAPOLIS, IND., U.S.A.

Ecrivez et demandez Catalogue et Prix.

C. D. TEN EYCK, Agent de vente pour le Canada. Bureau de Toronto : 30 Front St. East. Tel Main 1896.

Nous
Prêtons absolu-
ment
sans intérêt.

A. MILLETTE,
Sec.-Tré. et Gérant.

Remboursable
dans 20 ans ou
moins.

ACHETEZ OU VOUS VOUDREZ

Une Propriété, Maison ou Ferme, et PAYEZ
COMPTANT. Nous vous fournissons pour cela
tout l'argent nécessaire.

Absolument sans Interet

Profitez de notre offre également pour éteindre vos
Hypothèques. Nous faisons déjà des affaires dans
tout le Canada. Notre système a pour bases les meil-
leurs garanties du calcul et de la finance. Notre
mode d'opération est simple et honnête. Pour en
obtenir des renseignements exacts écrivez ou deman-
dez notre Pamphlet ; adres é gratuitement sur
demande.

LACIE DE PRET ET D'EPARGNE,

Tel Bell Main 3394. A Responsabilité Limitée.

VERRET & DROLET, Agents,
104 rue St-Jean, Québec.

Capital : 20 RUE ST-ALEXIS, MONTREAL, CANADA
\$250,000 Payé. **Pouvoir d'émettre \$1,000,000** d'Actions.

CLOTURES

MANUFACTUREES PAR LA

Dominion Wire Manf'g Co., Limited,

MONTREAL et TORONTO

BROCHE { A. 4 Barbes à 6" de distance A. } BARBELÉE
 B. 4 " à 4" " B.
 G. 2 " à 5" " G.

C. 2 broches BROCHE TORDUE D. 3 broches

Broche Recuite pour Lier :

Foin, Pulpe, Papier, Chiffons, Cuir, Etc.

Crampes polies et galvanisées pour Clotures.

Peintures préparées	
Pures.....le gallon	1 25
Seconde qualité.....	1 10
Pentures	
Jalousie Parker, 50 et 10 p. c.	0 06 1/2
Pesantes en T et strap, 4 pos., la lb	0 06
" " " " " "	0 05 1/2
" " " " " "	0 05 1/2
" " " " " "	0 05 1/2
Légères en T et strap, 45, 10 et 2 1/2 p. c.	0 05 1/2
Pentures à gonds	
8 à 10 pouces.....le 100 lbs	4 50
12 pouces et plus.....	3 50
Plaines	
Vottarier, 50 et 10 p. c.	
Charpentier, 70 p. c.	
Plaques d'acier pour Bouilloires	
1/2 pos.....	2 50 2 80
3-16 " ".....	2 80 2 70
1/2 " et plus.....	2 50 2 60
Plomb	
Saumons.....100 lbs	3 20 3 30
Barres.....	0 05 0 00
Feuilles.....	0 06 0 06 1/2
Tuyau, esc. 35 p. c. sur la liste.	
Plomb de chasse	
Ordinaire.....100 lbs	6 50
Oh lild.....	7 00
Buck seal.....	7 50
Ball.....	7 50
Moins 17 1/2 p. c. F. a. b., Toronto, Hamilton, Montréal, London, St-Jean et Halifax.	
Poids de Chassis	
Sectional.....le 100 lbs	2 05
Ordinaire.....	1 50
Poignées de Godendard	
S. & D. No 3.....la paire	0 00
" " No 5.....	0 00
" " No 6.....	0 00
Boynton.....	0 20
Post Hole Spoons	
Post Hole Spoons 6 ft Handle..net	5 75
" " " 8 ft " " "	7 75
" " " 10 ft " " "	10 15

Poudre	
S. S. Sans fumée Shot Gun 100 lbs	0 85
ou moins.....la lbs	0 80
1000 lbs ou plus.....	net 30 jours
Râteaux	
Acier et fer malleable 60 p. c.	
Bois 25 p. c.	
Fivets et Palatres	
Rivets en fer, noirs et étamés 60 et 10 c.	
Palatres cuivre, 30 et 10 p. c.	
Extra 1c. par lb sur rivets en fer pour boîtes carton 1/2 lb.	
Rivets en cuivre 45 p. c. et en boîtes de carton 1c. extra par lb.	
Soies	
Egoines Diston, 12 1/2 p. c.	
S. et D., 40 p. c.	
Godendard Diston le pied 0 35	0 55
" " S. et D., 35 p. c.	
Soudure	
Barre 1/2 et 1/4 garantie.....lb	0 17 1/2
" " commerciale.....lb	0 16 1/2
Finie.....	0 18
Tôle d'acier	
Nos 10 à 20.....100 lbs	2 25 2 75
Tôle galvanisée du Canada	
Dominion Crown, 52 feuilles....	\$4 50
" " 60 " " " "	' 75
Tôle galvanisée	
100 lbs	Queen's
16 G à 20.....	0 00 3 75 3 85
22 à 24.....	3 75 4 00 4 00
26 G.....	4 00 4 25 4 25
28 G.....	4 25 4 40 4 40
28 G américain équivalent à 28 G anglais	
Fleur de Lys	
16 G.....	3 60
22 à 24.....	3 75
26.....	4 00
28.....	4 25
Tôle noire	
18 à 20 gauge.....Cts	0 00 2 25
22 à 24 " " " "	0 00 2 30
26 " " " "	0 00 2 85
28 " " " "	0 00 2 40

Tôle noire Canada	
52 feuilles demi poli.....	2 40 2 50
60 feuilles.....	2 50 2 60
75 " " " "	2 85 3 75
Tourne-à-Gauche	
Lance et Whitting.....	6 25
Tuyaux de poêle	
5 et 6 pouces.....100 feuilles	7 00
4 " " " "	7 50
Tuyaux en Fer	
Tuyau noir	
1/2.....100 pieds	3 00
3/4.....	2 50
1.....	2 75
1 1/4.....	3 00
1 1/2.....	3 75
1 3/4.....	5 25
2.....	7 40
2 1/2.....	8 90
3.....	13 40
Tuyau fer galvanisé	
1/2.....	3 55
3/4.....	4 10
1.....	5 05
1 1/4.....	7 25
1 1/2.....	10 10
1 3/4.....	12 15
2.....	16 70
Escompte 5 à 7 1/2 à 10 p. c. suiv. quantité.	
Vernis	
Voiture No 1.....	1 75 2 25
" " Body.....	3 50 4 50
" " Rubbing.....	2 50 3 50
Gold Size.....	1 50 2 00
Meuble extra.....	1 25 1 75
" " No 1.....	0 80 1 00
Finir.....	2 00 3 00
Damar.....	1 75 2 25
Shellac Blanc.....	3 00 3 50
" " Orange.....	2 50 3 00
Meuble Brown Japan.....	0 80 1 00
Vernis Harnais.....	2 50 3 00
" " d z.....	1 2
" à tuyaux, gall.....	0 80 1 00

Vis à Bois	
Tête plate, acier.....	87 1/2
Tête ronde " " " "	82 1/2
Tête plate, cuivre.....	80
Tête ronde " " " "	75
Tête plate, bronze.....	75
Tête ronde " " " "	70
Vis à Machine	
Têtes plates, 25 p. c. de la liste.	
" rondes, 20 p. c.	
Vitres	
(Star)	
Endosseurs de 26 pouces	50 pds 100 pds
unis.....	1 90 3 60
26 @ 40.....	1 90 3 80
41 @ 50.....	0 00 4 50
51 @ 60.....	0 00 5 75
61 @ 70.....	0 00 6 20
71 @ 80.....	5 70 6 00
Zinc	
Spelter.....100 lbs 6 25 6 50	
Zinc en feuilles	
Bri 5 cwt.....100 lbs 0 00 6 00	
Moins d'un bri....." 0 00 6 50	
Charbons	
Prix de détail par 2000 lbs	
Furnace.....	Cash 6
Egg.....	6 55
Stove.....	6 75
Chestnut.....	6 75
Pea (Chestnut No 2) net.....	5 70
Welsh.....	6 00
Scotch Grate au char.....	6 71
Charbon de forge.....	7 00 8 00
Coke par chaldron.....	4 00
" " 1/2 chaldron.....	2 00
Spécialités	
Imperial Varnish & Color Co.	
TORONTO	
Vernis	
Elastiste, can. d'un gal.....	3 00
Granitine, floor finish, le gal.....	2 75
Maple Leaf Coach enamels:	
Grandeur 1, \$1.20; 2, 70c; 3, 40c	chaque
Henderson & Potts Co Ltd	
MONTREAL	
Marque "Anchor".....	1 2
Peintures préparées.....	5 2
Brandram BB Genuine.....	6 55
Brandram BB Decorative.....	6 05
Brandram No 1.....	5 5
Email à chapeaux de paille.....	0 82

? ? ?



Après six années, il se vend plus de Machines à écrire "OLIVER" que de machines de toute autre marque.

—POURQUOI?

On peut faire de quinze à vingt-cinq pour cent de plus d'ouvrage sur la Machine à écrire "OLIVER" que sur celle de toute autre marque.

POURQUOI?

La Compagnie de Chemin de Fer du Grand Tronc et la Compagnie de Chemin de Fer du Pacifique Canadien emploient les Machines à écrire "OLIVER" pour l'ouvrage le plus dur. — POURQUOI?

Cent soixante-et-sept chemins de fer et une majorité des plus fortes corporations dans le monde emploient les machines à écrire "OLIVER." — POURQUOI?

Si vous ne pouvez pas répondre à ces questions, et si vous êtes désireux de connaître le POURQUOI, adressez-vous à la

LINOTYPE COMPANY,
156-158 rue St-Antoine, - - MONTREAL
55 rue Victoria, - - TORONTO

Ou à tout autre agent de la Machine à écrire "OLIVER."

'Solide Confort'



" COUCHETTES "
" HYGIENIQUES "
" STANYON "

Une couchette, de jour (Fermée)

Un nouvel article sur le marché; pour la simplicité et le fini, nos couchettes pliantes en métal ne peuvent pas être égalées. Demandez à votre fournisseur de vous les faire voir. Ces couchettes parleront par elles-mêmes. Si vous éprouvez de la difficulté à en obtenir, écrivez-nous.



Une couchette, de nuit (Ouvverte)

The Empire Machine and Metal Stamping Co, Ltd.
1012 YONGE STREET,
Demandez notre Catalogue. TORONTO, Canada.

ENGINES, Type CORLISS, de LEONARD.

“ PEEERLESS à huilage automatique de Leonard.

“ Ordinaires. Toutes les grandeurs.

BOUILLOIRES.

TOUS LES TYPES ET GRANDEURS.

TREUILS A VAPEUR de Beatty & Sons

MAHINERIE pour Entrepreneurs.

“ pour Mines, Entrepreneurs et Carrières.

“ POUR LE TRAVAIL DU BOIS de Cowan & Co.

“ Moulins et Manufactures de meubles, etc.

INSTALLATIONS COMPLETES.

E. LEONARD & SONS,

169 RUE COMMON, MONTREAL.

The Nova Scotia Steel & Coal Co., Limited.

MANUFACTURIERS D'

**ARBRES DE TRANSMISSION EN ACIER
COMPRIME POLI.**

de 5/8 à 5 pouces de diamètre. Garantis droits et exacts à 1/500 de pouce près.

Acier à Ressorts, Machinerie à Roues, Bandages de Roues, "Toe Caulk" Lisses et Sleighs. Angles, Sections Spéciales, et tout Acier Barre Marchand Tôle d'Acier jusqu'à 48 pouces de large.

**Essieux pour Chemin de Fer et
Tramways Electriques.**

**Eclisses, Crampons, Boulons
d'éclisses.**

Rails en T 12, 18, 24 et 28 lbs. à la verge.

Spécialité: Pièces de Grosse Forge.

**FER EN GUEUSE "FERRONA" pour usage
de Fonderies.**

USINES—NEW GLASGOW, N. E. et FERRONA, N.E.
BUREAU PRINCIPAL: NEW GLASGOW, NOUVELLE ECOSSE.

Canistres à Lait
Montures de
Canistres à Lait

'EUREKA'

Fabriquées dans les grandeurs suivantes :

10, 15, 20, 25, 30, 40 Gallons

Corps de Canistres Fournis
au même prix, soit

24 Gauge avec rebord extra

22 Gauge sans rebord extra

Cercle large avec couvercle soudé et à rebord, pour empêcher le lait de se répandre au dehors.

THE THOS. DAVIDSON MFG. CO.
MONTREAL.



**L'ASSURANCE LA MOINS CHÈRE
DU MONDE**

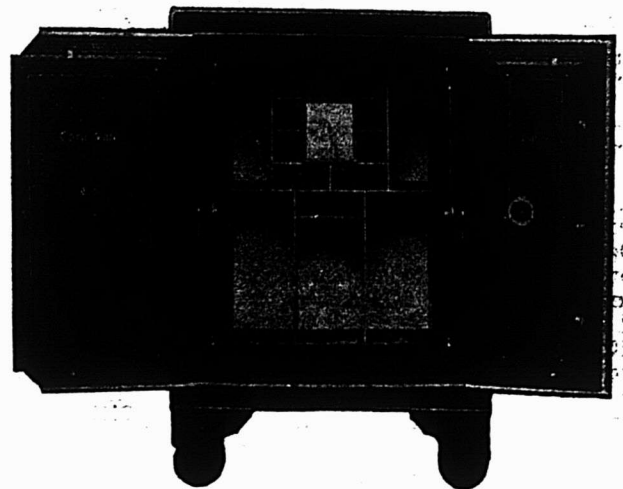

Vous est-il jamais venu à l'idée qu'un coffre-fort "Cary" est la forme d'assurance la moins chère. Vos livres, vos documents, vos mémoires sont un actif de très haute valeur en cas d'incendie. Ils vous fournissent un inventaire; votre règlement avec les compagnies d'assurance est basé en très grande partie sur les rapports qu'ils contiennent. Sachant ces faits, il vous convient d'acheter le meilleur coffre-fort que vous puissiez trouver. Une petite économie dans le prix d'achat d'un coffre-fort peut risquer des centaines et peut-être des milliers de dollars, parce que vous n'aurez pas acheté un coffre-fort à l'épreuve du feu. Employez toujours un coffre-fort "Cary". Notre porte à sept bourrelets avec garniture en asbestos est le plus nouveau genre dans les coffres-forts.

Insistez pour avoir un coffre-fort "Cary" et, pour l'acheter à des prix et à des conditions corrects, écrivez à

FORD & FEATHERSTONE,

10 JOHN ST., NORTH, - - HAMILTON, ONTARIO



PENDANT LA SEMAINE TERMINÉE
LE 6 FÉVRIER 1904

MONTREAL-EST

Quartier Lafontaine

Rue Visitation, Nos 258 à 262. Lot 1077, avec maison en brique; terrain 42.6 x irr, sup 5406. François-Xavier Charbonneau à Émile Fontaine ; \$5500.00 [59548].

Quartier Papineau

Rue Panet, Nos 341 à 345. Lot 993, avec maison en brique; terrain 40 x 101, sup 4040. Joseph Giroux à Maria Paterson, veuve de Wm. Clarence Fraser ; \$2,300 [59561].

Rue Plessis, Nos 569 à 573. Lot 1101-97, avec maison en brique ; terrain 36 x 113, sup 4068. Albert Skelly à Adolphe Normandin ; \$2500 [59579].

Rue Ontario, coin de l'Avenue Papineau. Lot 1098-6; terrain 31 x 120.25 d'un côté et 120.27 de l'autre, sup 3805 vacant. Wm Molson Macpherson et al. à Adolphe Lagarde ; \$4756.25 [59586].

Quartier St-Jacques

Rue Montcalm, Nos 164 et 164a. Lots 623 et 627, avec maison en bois; terrain 33 x irr, sup 4429.5. Rosianne Bourgoïn, veuve de Noël C. Larivière à Adolphe alias Dolphis Desjardins ; \$4500.00 [59558].

Rue Wolfe, No 305. Lot 603, avec maison en brique; terrain 30.6 x 76, sup 2318. Frs-Xavier Labelle à Mélina Aubertin, épouse de Eusèbe Brien dit Desrochers ; \$2,700 [59583].

Rue Beaudry, Nos 286 à 290. Lot 662, avec maison en brique; terrain 24.2 x irr, sup 1885. Hormisdas Contant à Arthur Dupras ; \$4600 [59585].

Quartier Saint-Laurent

Rue Ste-Famille, No 90. Lot 1-2 N. O. 76-9, avec maison en pierre et brique; terrain 25 x 88.10, sup 2220.10. Anne Jane Lowe, veuve de Wm. Carter à Yette Gurbarg, épouse de B. Weiss ; \$5689.00 [59566].

Rues Winning, Nos 1 et 3, et Plateau, Nos 9 et 11. Lot 279 pt N. O. 278, avec maison en pierre et brique; terrain 89 x irr, sup 3722; 1 do 24.2 x 50.6, sup 1220. Dorothee E. Haensgen et al à Selda Ettenberg, épouse de Jacob Paskinkofsky ; \$9400 [59573].

Rue Plateau, No 17. Lot pt 277, avec maison en brique; terrain 23.4 x 97. La succession Owen McGarvey et al. à Rose Anna Amell, épouse de Fred. Jesmer ; \$3250 [59587].

Rue Ontario, Nos 1830 à 1866. Lots 253 à 255, avec maison en brique; terrain 79.6 x irr, sup 7050; 1 do 135.9 x irr, sup 6904. The Scottish American Investment Co. Ltd. à Ths J. O'Neil ; \$24000; et autres considérations [59588].

Quartier St-Louis

Avenue Laval, No 119b. Lot pt N. O. 902-17 pt S. E. 902-18, avec maison en pierre et brique; terrain 20 x 72. La succession Arthur Caron à Edouard J. Chapleau ; \$4000 [59552].

Rue Sherbrooke, Nos 471 et 473. Lot 894-19, avec maison en pierre et brique;

terrain irr, sup 2981. Helen Townsend veuve de Edw. Lusher à Daniel Eugène Lecavalier ; \$6000 [59557].

Rue Sherbrooke, Nos 471 et 473. Lot 894-19, avec maison en pierre et brique; terrain irr, sup 2981. The Montreal Loan & Mortgage Co. à Helen Townsend veuve de Edw. Lusher ; \$500 et les hypothèques [59559].

Rue Sherbrooke, No 485. Lot pt 894-22, 21, avec maison en pierre et brique; terrain irr, sup 2936. Ferdinand Tremblay à Louis C. Rivard ; \$10,500.00 [59563].

Rues St-Laurent, Nos 161 à 165 et Dorchester, Nos 542 à 548. Lot 266, avec maison en pierre et brique; terrain 50,8 x 65.3, sup 3244; 1 do 40 x irr, sup 2022. La succession Jos. Gaspard Laviolette à Fortunat Gaudreau ; \$40,000 [59567].

Rue Cadieux, Nos 177 et 179. Lot 327-2, avec maison en brique; terrain 21.4 x 82, sup 1856. William Strachan à Moses Gold ; \$2400 [59574].

MONTREAL-OUEST

Quartier St-André

Rue Mackay, Nos 50 à 65. Lot pt 1581 avec maison en pierre et brique; terrain 80.9 de front, 80 en arrière x 108, sup 8680. Le Shérif de Montréal à The Liverpool & London & Globe Ins. Co. ; \$20,700 [138745].

Rue Crescent, No 40. Lot 1578-7, avec maison en pierre et brique; terrain 25.2 x 115.4 d'un côté et 115.2 de l'autre, sup 2,900.6. Thomas Ford à Robert Munro ; \$9,500 [138749].

Rue Tupper, No 94. Lot pt N. E. 1642-4, avec maison en pierre et brique; terrain 24 x 122, sup 2928. The Royal Trust Co. à Dame Mary Parsons Boyd, épouse de John B. Picken ; \$8,000.00 [138754].

Quartier St-George

Rue Belmont, Nos 16 à 26. Lot 1146, avec maison en pierre et brique; terrain 99 de front, 104 en arrière x 197 d'un côté et 213 de l'autre. The Land & Loan Co. à The Confederation Life Association ; \$25,000 [138738].

Rue Peel, No 325. Lot 2-3 indivis pt 1794-20, avec maison en pierre et brique; terrain 28 x 143.9, sup 4025. Hy Bulmer Cassils & Mabel F. Cassils à Dame Agnes Reid Cassils, épouse de Alf. B. Evans ; \$12,000 et autres considérations [138752].

Quartier St-Joseph

Rue St-Félix, Nos 92 et 94. Lot 681, avec 2 maisons en bois et brique; terrain 40 d'un côté, 40.6 de l'autre x 74 d'un côté et 76 de l'autre. Léandre Quesnel à Pompeo Bianco et Giuseppe Sabino ; \$2225 [138742].

HOCHELAGA ET JACQUES-CARTIER

Quartier Duvernay

Rue Boyer. Lot 8-143; terrain 26 x 100 vacant. Siméon Charpentier à Achille Théodule Riopelle ; \$850 [105001].

Rue Parc Lafontaine, Nos 664 à 668. Lot 1-218, avec maison en bois; terrain 26 x 114.3, sup 2970. Fabien Brousseau à Henri Tessier ; \$2500 [105012].

Rue Seaton. Lot 1-255; terrain 25 x 103, sup 2575 vacant. Louis Rome à Joseph Albini Cléroux ; \$600 [105025].

Rue Breboeuf, Nos 99 et 101. Lots 7-32, 33, avec maison en bois; terrain 50 x 80, sup 4,000. François Lamoureux à Napoléon Bélanger ; \$2,500 [105082].

Quartier Hochelaga

Rue Frontenac, Nos 200 à 206. Lots

166-517, 518, avec maison en brique; terrain 44 x 80, sup 3520. Joseph Avila Cléroux à Odilon Archambault ; \$3,400 [105004].

Rue Ontario. Lots 29-312, 313; terrain 25 x 110, sup 2750 chacun vacants. The Montreal Land & Improvement Co. à Théodule Mongeau ; \$1280 [105061].

Quartier St-Denis

Rue St-André, No 1799. Lot 7-598; terrain 25 x 62 d'un côté et 62.3 de l'autre, sup 1553 vacant. The St-Denis Land Co. à Louis Masson ; \$82.50 [104997].

Rues Marquette et Gilford. Lots 339-392 à 401, 595 à 604; 6 terrains 25 x 103 sup 2575; 4 do 26 x 103, sup 2678; 6 do 26 x 100; 4 do 25 x 100 chacun vacants. Edouard St-Jean à Léger St-Jean ; \$1666.66 [105015].

Rue St-Denis, Nos 1381 et 1383. Lot 1-2 S. E. 198-32, avec maison en pierre et brique; terrain 20 x 75, sup 1500. La succession J. G. Labine à Marie A. Marcon, épouse de Jules Achille Labine ; \$2,750 [105036].

Rue Dufferin, Nos 248 et 250. Lot 1-2 indivise 329-23, avec maison en brique; terrain 25 x 80, sup 2000. Louis Beaudoin à Vitaline Fredemberg, épouse de Charles Beaudoin ; \$837.50 [105052].

Rue St-André. Lot 7-578; terrain 25 x 66 d'un côté 66.3 de l'autre, sup 1653 vacant. The St-Denis Land Co. à Dame E. Lauzon, épouse de T. H. Deguise ; \$107.25 [105062].

Quartier Saint-Jean-Baptiste

Rue Drolet, Nos 499 à 503. Lot 15-631, avec maison en brique; terrain 20 x 72, sup 1440. Jos. Edmond Renaud à Alfred Sitoleux dit Langevin ; \$2600.00 [105009].

Rue Berri, Nos 956 à 962. Lots 15-193 et 194, avec maison en brique; terrain 40 x 70, sup 2800. Cornelius McGee à Joseph Lauzon ; \$3600 [105054].

Rue Rivard, Nos 399 à 405. Lots 15-250, 251, avec maison en brique; terrain 40 x 70, sup 2800. Le Shérif de Montréal à Ismaël Prudhomme Bruneau ; \$81 [sujet à retrait] [105074].

Ville St-Louis

Rue St-Urbain. Lot 11-632; terrain 50 x 100 vacant. The Montreal Investment & Freehold Co. à Tristan Coffin ; \$750 [105006].

Rue Clark. Lot 1-2 S. E. 11-435, avec maison en brique; terrain 25 x 88. J. Bte Blanchette à Jules Wingender ; \$1600.00 [105017].

Rue St-Laurent. Lot 11-267, avec maison en pierre et brique; terrain 23 x 84. Jos. Arthur Guibault à Charles Lafleur ; \$3600 [105019].

Rue St-Laurent. Lots 1-2 indivise 11-209 à 212, 219 à 222; 7 terrains 25 x 80; 1 do 32 x 80 chacun vacants. Margaret Hope Scott, épouse de Edwin P. Heaton à William Miller Ramsay ; \$1 et autres bonnes et valables considérations [105033].

Rue Clark. Lot pt N. 11-497 pt S. 498, avec maison en pierre et brique; terrain 20.6 x 88. Marie Anna Lusignan, épouse de Jos. Juteau à Barnet Taylor ; \$2300.00 [105039].

Rue Mance. Lots 1-2 N. 12-25-105, 106, 107; 3 terrains 25 x 100, chacun vacants. The Montreal Investment & Freehold Co. à Azélie Mayer ; \$450 [105040].

Rue Mance. Lot 12-25-97; terrain 50 x 100 vacant. The Montreal Investment & Freehold Co. à Antonio Carisello ; \$293.23 [105078].

Westmount

Rue Sherbrooke. Lots 219-32 et 33; terrain 55 x 142; 1 do 56 x 130.3, sup. totale 15,109 vacant. Frederick W. Hudson à James Walker; \$6800 [105005].

Avenue Argyle, No 488. Lot pt N. O. 282-19, avec maison en pierre et brique; terrain 25 x 126.6. George A. Joslyn à Jessie Smith Oxley, épouse de Sediney Pitt; \$4600 [105063].

Chemin Côte St-Antoine. Lot pt S. O. 279-1, avec maison en brique; terrain 21.2 x 123 d'un côté et 131 de l'autre. Charles Jas. Brown et al. à The William Rutherford; \$11,000 [105065].

Rue Clarke. Lot 284-20, avec une maison en pierre et brique; terrain 79 x 264 d'un côté et 276 de l'autre, sup. 21330. James H. Maher à Alexander Walker; \$8,000 [105067].

Rue Selby. Lot 383-80, avec maison en pierre et brique; terrain 25 x 71 d'un côté et 62.9 de l'autre. Stanislas D. Vallières à Mary Carroll veuve de Jas. Gilligan; \$4,300 [105068].

St-Henri

Rue Notre-Dame. Lot pt 1926, avec maison en brique; terrain sup. 2040. Mary Louisa V. A. M. Shorey, épouse de Jas. B. Stevenson à Camille Trépanier; \$8000 [105043].

Rue Beaudoin. Lot 1722-72, avec maison en bois; terrain sup. 2232. Félix Huot à J. Eugène Villemaire; \$1,337.50 [105045].

Rue Bourget. Lot 2017, avec maison en brique; terrain 40 x 90. Joseph Bergeron à Honoré Mercier; \$3,700.00 [105048].

Rue Delinelle. Lot 1707-49, avec écurie en bois; terrain 43 de front, 20 en arrière x 73. George Barsalou à Louis Monpetit; \$600 [105058].

Outremont

Avenue Pagnuelo, Lot 3-4 N. O. 15-13, 1-2 S. E. 15-14; terrain 75 x 170; 1 do 50 x 170 chacun vacants. Alexander Walker à James H. Maher; \$1700 [105066].

Côte St-Paul

Rue Maisonneuve. Lot 3550, avec maison en bois; terrain 70 x 131.6. Le Shérif de Montréal à Wm F. Ritchie; \$5.00 [105003].

St-Laurent

Lot 242-44. Ludger Cousineau à Gustave P. V. Demers; \$200 [105000].

Lachine

Lot 754-148. Adolphe Guenette à Delphine Bélanger veuve de Louis Couvrette; \$1600 [104994].

Lot 754-99. Cyprien Larin à Cyriac Boulet; \$750 [105007].

Longue-Pointe

Lot pt 389-6. Gédéon St-Onge à J. Ferrnat Champagne; \$1350 [105021].

Lots 389-44 à 47; Joseph Lacas à Hypolite Lessard; \$1524.50 [105023].

Lots 397-168 171. Hon. Lomer Gouin et al. Victor Guertin; \$700 [105075].

Pointe Claire

Lots 1-2 indivise 64, 70 et effets mobiliers. Napoléon Schetagne à Wilfrid Schetagne; \$5,000 [104998].

Lot 99-3; terrain vacant. Le Shérif de Montréal à Albert Mitchell; \$25.00 [105027].

Lot 102. Le Shérif de Montréal à Ambroise Cartier; \$400 [105038].

Lot 99-24. Le Shérif de Montréal à Emilien Mayer; \$136 [105041].

Ste-Anne de Bellevue

Lot 322-3. Greta Mary Beasley, épouse de Edw. M. Mudge à Norman McLeod Yuile; \$850 [105064].

Voici les totaux des prix de ventes par quartiers:

Lafontaine...	5,500.00
Papineau...	9,556.25
St Jacques...	11,800.00
St-Laurent...	42,339.00
St-Louis...	63,400.00
St-André...	38,200.00
St-George...	37,000.00
St-Joseph...	2,225.00
Duvernay...	6,450.00
Hochelaga...	4,680.00
St-Denis...	5,443.91
St-Jean Baptiste...	6,281.00
Ville St-Louis...	8,993.23
Westmount...	34,700.00
St-Henri...	13,637.50
Outremont...	1,700.00
Côte St-Paul...	5.00

\$291,910.89

Les lots à bâtir ont rapporté les prix suivants:

Rue Ontario, quartier Papineau, \$1.25 le pied.

Rue Boyer, quartier St-Jean Baptiste, 32 9-13c le pied.

Rue Seaton, quartier Duvernay, 23 3-10c le pied.

Rue Ontario, quartier Hochelaga, 23 3-10c le pied.

Rue St-André, quartier St-Denis, 5 6-19c et 6 1-2c le pied.

Rue St-Urbain, Ville St-Louis, 15c le pied.

Rue Mance, Ville St-Louis, 6c le pied.

Rue Sherbrooke, Westmount, 45c le pied.

Avenue Pagnuelo, Outremont, 8c le pied.

Prêts et Obligations Hypothécaires.

Pendant la semaine terminée le 6 février 1904, le montant total des prêts et obligations hypothécaires a été de \$94,696 divisés comme suit, suivant catégories de prêteurs.

Particuliers...	94,696
Successions...	500
Cies de prêt...	3,900
Assurances...	25,000
Autres corporations...	7,500

\$94,696

Les prêts et obligations ont été consentis aux taux de:

3 pour cent pour \$2,000.
5 pour cent pour \$1,250; 3 sommes de \$2,000; \$2,500; \$4,000; \$7,500 et \$25,000.
5 1-2 pour cent pour \$1,500; \$2,200; 2 sommes de \$3,000 et 2 sommes de \$7,000.

Les autres prêts et obligations portent 6 pour cent d'intérêt à l'exception de \$300; \$3791 et \$7,955 à 7 pour cent.

Les Injecteurs automatiques "Penberthy" représentent le dernier mot du progrès mécanique. Il serait superflu d'en dire davantage.

La Penberthy Injector Co. Limited de Windsor, Ont., qui fabrique ces injecteurs accuse des commandes nombreuses en faveur de ces appareils ainsi que des godets à huile et à graisse, "gages" à eau, etc.

G. A. CROSBY & CO., of Ontario,

SARNIA, ONT. LIMITED

MANUFACTURIERS DE

Machinerie Automatique Patentée pour la fabrication de Boîtes, Presses, Emporte-pièces et Machinerie Spéciale pour le travail des Métaux en Feuilles.



LE MEILLEUR FLOTTEUR A FLOT.

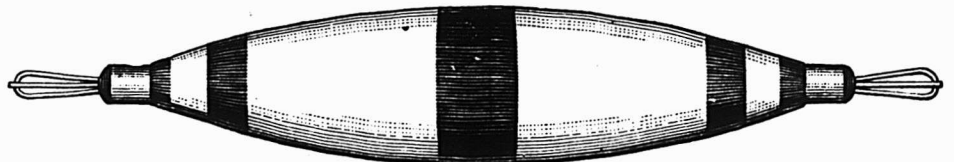

PAT. No. 582,788.

Plus léger et plus fort, plus résistant que le liège. Placé et enlevé en quatre secondes. Vendu par tous les Jobbers d'Articles de Sport. Fabriqué seulement par

J. M. MAST, Mfg. Co., Lititz, Pa.

Demandez à votre Jobber la MARQUE BAILEY, sinon envoyez-nous directement votre commande.



Lignes complètes de Ciseaux, Ciseaux, Rasoirs et Couteaux de Bouchers, tous pleinement garantis, et les prix sont corrects. Nous sollicitons notre préférence en faveur de Coutellerie de fabrication canadienne. Ecrivez et demandez nos catalogue et liste d'escompte.

BAILEY CUTLERY CO., Limited, - - BRANTFORD, Ontario.



MM. Huot et Payette, architectes, présentent les plans et devis pour 6 maisons que M. W. H. Weir fera ériger sur la rue Crescent.

M. Jos. Sawyer, architecte, a demandé des soumissions pour le magasin que MM. Hudon et Orsali feront ériger rue Saint-Paul.

M. Jos. Sawyer, architecte a demandé des soumissions pour un bloc de maisons formant 3 magasins et 6 logements, que M. H. Poirier fera ériger sur l'avenue Mont-Royal.

Permis de Construire à Montréal

Rue Sainte-Catherine, Nos 1845 à 1849, modifications à une maison; coût probable \$4000. Propriétaire Alfred Dalbec; architecte, J. A. Godin [10].

Rue Sainte-Catherine, Nos 1840 à 1858, modifications à une maison; coût probable \$12,000. Propriétaire, Alfred Dalbec; architecte, J. Art. Godin [11].

Rue Bienville, No 113, modifications à une maison; coût probable, \$150. Propriétaire, Jos. Lefebvre [12].

Rue Cuvillier, une maison formant 2 logements; 25 x 36, à 2 étages, en briques; coût probable, \$1400. Propriétaire, Jean Gauthier [13].

Rue Ste-Catherine, coin de la rue Darling, modifications à une maison; coût probable, \$175. Propriétaire, R. Dufresne; entrepreneur, M. Beaulieu [14].

Rue Chambord, No 626, modifications à une maison; coût probable, \$700. Propriétaire, Ant. Joly [15].

Rue Notre-Dame, Nos 899 à 903, modifications à une maison; coût probable, \$900. Propriétaire, M. Guertin [16].

Rue St-François-Xavier, No 35, modifications à une maison; coût probable, \$4,000. Propriétaire, l'Archevêché de Montréal; entrepreneurs, Deguise et Lemay [17].

TOUR DU MONDE—Journal des voyages et des voyageurs. [Sommaire du 23 janvier 1904. — 1. A travers le Maroc révolté. — 2. A travers le monde: La prochaine exposition de Saint-Louis. — 3. Excursions: Une Ascension du Popocatepetl. — 4. Aux pays inconnus: Y a-t-il moyen d'arriver au Pôle Sud en automobile? — 5. Questions Politiques et Diplomatiques: L'oeuvre des Russes en Mandchourie. — 6. Livres et Cartes. — 7. Conseils aux voyageurs: L'art d'escalader les Montagnes.

Abonnement: Union Postale: Un an, \$5.60; Six mois, \$3.00. — Hachette et Cie, 79, boulevard Saint-Germain, Paris.

"JOURNAL DE LA JEUNESSE". — Sommaire de la 1625e livraison [23 janvier 1904]. — La Pupille du Bonhomme, par Pierre Mael. — Les tortues géantes des Galapagos, par Louis Rousselet. — La vitesse du cheval. — Ma Petite, par Arthur Dourliac. — Les Timbres-Poste, par Lucien D'Elne.

Abonnements: Union Postale: Un an, \$4.40; Six mois, \$2.20. Hachette et Cie, boulevard Saint-Germain, 79, Paris.



CLING - SURFACE pour COURROIES

C'est un préservatif pour les COURROIES. Non pas un enduit gluant. Leur conserve la souplesse, assure leur longue durée.

Les empêche de glisser de sorte que les COURROIES fonctionnent facilement avec pleine charge.

Commandez-en à l'essai.

Demandez les Noms des Firmes qui l'emploient.

CLING SURFACE MFG. CO.
BUFFALO, N. Y.

ADRESSEZ-VOUS AU BUREAU
DE BOSTON, MASS
170 SUMMER ST.

FAUCHER & Fils

Importateurs et Marchands-Ferronniers

Bois et Garnitures de Voitures

Fournitures pour Carrossiers et Forgerons, telles que Fer en barres, Acier, Charbon de forge, Peintures, Vernis, etc.

Nos. 796 à 802, Rue Craig.

MONTREAL.

Téléphone Main 576

THE BENNETT Manufacturing Co.

Cabinets et Boîtes Patentées de Bennett
pour Ferronnerie, Epicerie,
Marchands de Semence et Pharmaciens

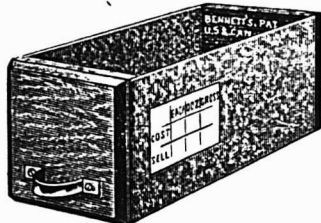

Par suite de la rapide et constante augmentation de nos affaires, une nouvelle installation a été nécessaire.

Adressez toutes communications à notre nouvelle manufacture,

PICKERING, Ont.

A. RACINE & CIE

IMPORTATEURS EN GROS DE

Marchandises Sèches

TAPIS, PRELARTS et
FOURNITURES de MAISON

340-342 Rue Saint-Paul.
179-181 Rue des Commissaires, Montréal.

Agence à Québec: - - 368 Rue St-Valier
J. E. ROCHETTE, Représentant.



PROVINCE DE QUEBEC

Cessions

Cedar Hall — Fournier T., mag. gén.
Montréal — Lamouche, Hercule, épicier.
Charbonneau, Bruno; nouveautés.
Labelle, E. & Cie; nouveautés.
Québec — Lachance, Gabriel; boulanger.

Ste-Anne de Beaupré — Corriveau, Ludger; mag. gén.

St-Ephrem de Tring — Renault, J. A.; mag. gén.

Trois-Rivières — Godin, J. P. & Cie; nouveautés.

Décès

Blue Bonnets—Leclaire, Geo.; menuisier.

Curateurs

Montréal — Swindlehurst A., à L. Louis, épicier.

Desmarteau A. à J. A. Lamarche, moulin à scie.

Concordats

Montréal — Sicard, Philius, plombier, etc.; à 25c dans la piastre.

Trois-Rivières — Hamel, J. D., épicier; à 20c dans la piastre.

En Difficultés

La Macaza — Brault, C., mag. gén.

Montréal — Hershkovitz, Bernard; boucher.

Kinetic Heat Co. of Canada. Ltd.

Nadon, Rod., merceries.

Skaperdas V. & Co., fourrures.

Ste-Irénée — Tremblay, Nap.; mag. gén.

Dissolution de Sociétés

Grand'Mère — Héroux et Rivard; épiciers.

Montréal — Hayden & Veith; agents d'assurances; Jones Veith continue.

Pagels & Hupton; fleuriste.

Standard [The] Inventing Co.

International Employment Agency.

Riopel, W. D., épicier.

Rolland, J. Bte et Fils; librairie.

Vapiadi & Co., agents.

Québec — Picher et Paquet, articles de buisseries; Eug. Picher continue.

St-Chrysostome—Girard et Dubois, mag. gén.; O. Dubois continue.

Fonds à Vendre

Hull — Kelly, J. D., ferronnerie.

Huntingdon — Beaune, A. S., épicier.

Fonds Vendus

Bienville — Poirier, A. L., chaussures, à 57 1-2c dans la piastre.

Ile aux Noix — Bissonnette, J. D., hôtel; à A. Fréchette.

Montréal — Latour, De A. H., merceries. Hébert, W., nouveautés.

Humanic Shoe Mfg Co.

Nicolet — Giroux, J. O., chaussures.

St Placide — Lalonde, Alcide, buisseries, à Evangéliste Legault.

Incendies

Buckingham—Bernadine, M. M. & M. C., chaussures; ass.

Brulé, Ths J., hôtel; ass.

Campbell, Wm., hôtel; ass.

Cosgrove, John, mag. gén. ass.

McCallum et Lahaise, mag. gén.; ass.

Milford, John K., ass.
 Paquette, Nap., barbier; ass.
 Rodrigue, Alex., médecines; ass.
 Sénécal, T., hôtel; ass.
 Thompson, J., mag. gén.; ass.
 Montréal — Central Cigar Store; ass.
 Fuerst, H. B., restaurant; ass.
 Hurteau, J. A. & Co., pianos; ass.
 Surveyer, L. J. A., ferronneries; ass.
 Lidstone, Ths., menuisier; ass.
 Lortie, Jos. E., sellier; ass.

Nouveaux Etablissements

Grand'Mère — Remillard & Paquin; fon-
 derie. Jos. Paquin et Noé Remillard.
 Iberville — Prince, Abraham & Co., mag.
 gén.; Olga Branin.
 Lorette — Martel, F. X. & Co., contrac-
 teurs.
 Montréal — Cousineau, C., hôtel; Eugè-
 ne Lemay.
 Eaves & Lavallée; bijoutiers.
 Federal [The] Stock & Grain Co.; D.
 E. Murray, gérant.
 Gagnon & Larin, plombiers; Jos. Ga-
 gnon et Rosario Larin.
 Paquin, Vitalien; épicerie et liqueurs.
 Vitalien Paquin.
 Salon Royal, modes; Emma Royal, Sé-
 vère Gagnon et Ida Théoret.
 Tennenbaum & Ségal; hardes; B. Ten-
 nenbaum et Myer Segal.
 Cie [La] J. B. Rolland & Fils; J. D.
 Rolland, prés.
 Harper, James, empaqueteur de porcs.
 Illustrated Post Card Co.; éditeurs;
 R. Aron.
 Jones & Henry, peintres, etc.; R. E.
 Jones.
 Montreal Product Co., huiles, etc.; E.
 G. Coolin.
 Pagels, A. E., fleuriste; A. E. Pagels.
 Riopel, Wm & Co., épiciers; Marie-
 Louise Pelletier.
 Rivet et Rivet, épiciers; O. & G. Rivet.
 Québec — McWilliam & Son; confiseur.
 Roxton Falls — Roxton [The] Mill &
 Mfg Chair Co.; J. H. Poirier et D.
 McGrail.
 St-Jean — Singer [The] Mfg Co., mou-
 lins à coudre; Allen C. Hill.
 Ste Monique — Provencher & Proven-
 cher, bestiaux; Alex & Denis Proven-
 cher.
 Ste-Tite — Bédard, Jos. & Co., épiciers;
 Marie A. Bédard.
 Shawinigan Falls — Houle, A. & Cie,
 menuisiers; Marie L. Dugrèe.
 Trois Rivières — Blair Bros. & Co., cour-
 tiers; Robert P. Blair.
 Verchères — Desmarais, A. & Cie, épi-
 ciers, liqueurs et nouveautés; Aimé
 Desmarais & veuve Louise Leclerc.

PROVINCE D'ONTARIO

Cessations de Commerce

Porth — Farmer, C. A., épiciers, etc.;
 N. E. Dodds succède.

Cessions

Lancaster — Tobin, D. P. J., mag. gén.

Fonds à Vendre

Kingston — Wilkinson, G. M. & Son;
 épiciers.

Fonds Vendus

Collingwood — Hutchison, G. & Co., mag.
 gén.; à J. H. Hamilton.

Dorchester Station — Hunt, J. W., mag.
 gén.; à McDonald et Beedle.

Incendies

Collingwood — Fair, T. W. & Co., nou-
 veautés; ass.

Ontario Silver Co., Limited
NIAGARA FALLS, Canada.

Manufacturiers de **Cuillers, Four-
 chettes, Coutellerie et Articles en**
plaque.

Demandez notre catalogue et nos cotations

C. H. LeTourneux, prés. C. LeTourneux, vice-prés.
 J. LeTourneux, sec.-trés.

LeTourneux, Fils & Cie, Limitée

Marchands-Ferronniers

259, 261, 263 et 265 RUE ST-PAUL

MONTREAL.



Gril à Toasts à Cône de broche
Incandescent

Le seul gril à Toasts parfait pour
 Poêles à gaz ou à gazoline. Pas de
 goût de fumée communiqué au
 pain toasté sur ce gril à Toasts.
 Demandez nos prix.

H. O. Edy Montreal. E. T. Wright & Co., Hamilton

HARKINS & WILLIS,

Manufacturiers. ANN HARBOR, Mich.

PRODUITS DE LA ONEIDA COMMUNITY

**LICOUS, CHAINES À VACHES,
 Mains-de-Guide (Snaps), etc., etc.**

Toutes les grandeurs, tous les genres. Peuvent être
 obtenus de tous les Jobbers du Canada.

Fabrique: — NIAGARA FALLS, Ont.



Ontario Nut Works, Paris
BROWN & CO.

Manufacturiers d'
**Ecrous de toutes grandeurs,
 pressés à chaud, carrés
 et Hexagones.**

**Briques à Poêles, TERRE A FEU
 et AMIANTE.**
Ciment pour Fournaises.

Tous genres de produits en Terre à Feu fabriqués
 sur commande d'après les modèles.

Jones Bros., Bracondale P.O., Ont.
 (PRÈS TORONTO)

**LA LAMPE A
 GAZ AUER.**

"FAIT RAYONNER LE JOUR
 OU REGNAIT LA NUIT."

Modèles nouveaux. Plus bas prix.

**Avez-vous besoin d'une lam-
 pe qui ne fatigue pas la
 vue?**

**Avez-vous besoin d'une lam-
 pe qui rend l'ouvrage de
 couture ou la lecture agré-
 able?**

**Avez-vous besoin d'une lam-
 pe répandant plus de lu-
 mière qu'une demi-douzai-
 ne de lampes à pétrole, tout
 en coûtant moins cher?**

**Désirez-vous vendre la meilleure lampe ceanue
 sur le marché?**

ALORS ECRIVEZ-NOUS ET DEMANDEZ NOS
 CATALOGUES ET NOS TAUX D'ESCOMPTE.

Toutes nos Lampes sont Garanties.

AUER LIGHT CO., 1682 RUE NOTRE-DAME, MONTREAL.

NOUVEAU-BRUNSWICK

Décès

Moncton — Brewster, James W., épicier.

MANITOBA ET

TERRITOIRES DU NORD-OUEST

Cessions

Sterling — Anderson, Peter; mag. gén.

Fonds à Vendre

Douglas — Berry & Greenwood, mag.
 gén.

Morden — McGirr, T. E., mag. gén.

RECTIFICATION

Dans la liste des jugements de la Cour
 de Circuit publiés dans notre dernier nu-
 méro, il s'est glissé une erreur que nous
 nous empressons de rectifier. M. W. R.
 Stavely [et non pas Stove & Cie] avait
 obtenu un jugement au montant de \$43
 contre A. Laurin et al. Une erreur de
 composition nous a fait dire: A. Laurin
 et Cie, ce qui n'est pas exact, vu que le
 jugement est contre l'endosseur et non
 contre Arthur Laurin qui conteste.

PROVINCE DE QUEBEC

COUR SUPERIEURE

ACTIONS

Défendeurs. Demandeurs. Montant

Cookshire
 Chaddock R. H. Crédit Foncier
 Franco-Canadien... 681

Cornwall

Sunkevitz S. .. Montreal Clothing
 Mfg Company... 100

Laprairie

Bissonnette J. I. .. Ogilvie Flour
 Mills Co. 201

Longueuil

Watnuff W. D. Horsfall 3e cl.

Montréal

Adelson C. B. Cohen 143
 Arahill M. Sovereign Bank of Can. 2e cl.
 Burland Geo. et al. . . . H. Aylen 424
 Bercovitch R. B. Cohen 151
 Bowden J. W. New Life Ins. Co. 600
 Corriveau A. J. Trust & Loan Co.
 of Canada... 10000

Cie Publication "La Patrie. Hon.
 R. Préfontaine... 5000

Chartrand P. J. Rochon 219
 Charters C. L. R. Kent 121

Cohen B. C. Adelson 143
 Cohen B. R. Bercovitch 151

Castle W. T. et al. . . . J. H. Dunn 388
 Dufeutrelle H. P. Creisser 106

Dunn Jas. H. W. Ths Castle et al. 388
 Durand A. Lessard*et Harris 135

Delfosse J. A. E. et al. J. M. Wil-
 son... 452

Drolet A. . Consumers Cordage Co. 180
 Evans Wm. H. . . . Crédit Foncier
 Franco-Canadien... 303

Evans J. W. Eclipse Acetylene Gas 152
 Graham H. Hon. R. Préfontaine 10000

Gauthier D. De veuve D. Boulet
 [Dom.]... 200

Grand Trunk Ry Co. . . . A. Murphy 233
 Horseman De M. L. . . Pilkington
 Bros. 213

Hays C. M. et al. J. Young ès-qual. 2e cl.
 Kalil A. A. Kouri 176

Labelle A. N. G. Valiquette 101
 Lambert F. . . Wm Brault et al. 1e cl.

Masson G. A. et al.	O. Brown	2e cl.
Montreal Street Ry Co.	Martin King	1000
Montreal Street Ry Co.	A. P. Levesque	400
McDonnell O.	Can. Baling Co.	157
Myler H. Anne E. et al.	Hon. A. Desjardins et al.	ès-qual. 13798
Matthews H. G. H.	Z. Brabant	104
Montreal Street Ry. Co.	G. Clermont	199
New-York Life Ins.	J. W. Bowden	600
Ouimet G.	G. Vandelac	1e cl. 274
Parker J. T. Cie Massey Harris	Sleeper Engine Co.	E. A. Mahon
ès-qual.		1e cl.
Simon W. et al.	S. Kaulman	300
Séguin C.	Alf. Cinq-Mars et al.	200
Walters Chs L.	F. M. Gilman	597

St-Louis

Couvrette S.	Pilkington Bros.	4e cl.
Inst. Cath. Sourds-Muets.	L. Léonard	1e cl.

Terrebonne

Moodie H.	G. Jubinville	2e cl.
-------------------	---------------	--------

Toronto

Blackley Wm.	Rouquier Frères	496
----------------------	-----------------	-----

Westmount

Deslauriers J. O.	G. Durand	155
---------------------------	-----------	-----

COUR SUPERIEURE

JUGEMENTS RENDUS

Défendeurs.	Demandeurs.	Montant
Caughnawaga		
Teharereis S.	M. Awekenha	175
Montréal		
Arless J. W. N. E. Brais et al.	ès-qual.	189
Cabana J. N.	J. A. Thivierge	138
Canadian Pacific Ry. Co.	De M. Kennedy	2000
Crowhurst De C. A. et al.	K. G. Robertson	100
Corley J.	De M. Gourley et vir.	194
Carron L. R.	J. Renher	141
Gilboy De M. R. et al.	B. Hall	500
Jodoin E. A. et al.	E. Gauthier	304
Jackson P.	J. Grant	255
Labelle E.	J. L. Reay	212
Lamontagne A. W. Jean Z. Resther	ès-qual.	284
New-York Life Ins. Co.	G. Deserres	10318
Pauzé J. X.	Chs A. Sharpe	200
Pinault H. G.	S. Garmaise et al.	180
Séguin C.	C. Lalonde	100
Séguin C.	A. Cinq-Mars et al.	200

Ottawa

Bélanger L. et al.	P. A. Simard	284
----------------------------	--------------	-----

South Indian

Laframboise F. X. et al.	Ames, Holden Co. of Canada	141
----------------------------------	----------------------------	-----

Springfield, Mass.

Dunn C. D.	Canada Envelope Co.	102
--------------------	---------------------	-----

Ste-Flavie

Lavoie J.	Massey Harris Co.	150
-------------------	-------------------	-----

St-Henri

Lachapelle S.	Wm. J. Henderson	205
-----------------------	------------------	-----

St Vincent de Paul

Labelle Joseph H. et al.	L. P. Bérrard et al.	156
----------------------------------	----------------------	-----

Westmount

Bradshaw G. et al.	De M. Turner	884
----------------------------	--------------	-----

Il en coûte de l'argent pour annoncer — il en coûte considérablement plus de végéter.

PAIN POUR OISEAUX Est le "Cottam Seed," fabriqué d'après six brevets. Marchandise de confiance; rien ne peut l'approcher comme valeur et comme popularité. Chez tous les fournisseurs de gros.

Laurence & Robitaille
 MARCHANDS DE
Bois de Sciage et de Charpente
 BUREAU ET CLOS
Coin des rues Craig et St-Denis
 Bell Tél., Main 1488. MONTREAL
 Tél. des Marchands, 804.
 CLOS AU CANAL
Coin des rues William et Richmond
 Bell Tél., Main 3844

MANCHONS a GAZ INCANDESCENT
 Fabriqués au Canada
Bruleurs, Verres de Lampes, Abat-jour, etc.

Pour
BRULEURS a GAZ GAZOLINE et BRULEURS à haute PRESSION

J. H. THOMPSON,
 Coin Bulwer et Spadina, TORONTO



Courroies en Coton, piquées, huilées, saturées de peinture, spécialement adaptées pour Machineries Agricoles, Fabriques de Pulpe et Machineries à Papier, Moulins à Scie, Crémeries, etc., etc.

La moins chere des Courroies sur le marché et celle qui rend le plus de services.

MANUFACTUREES PAR
Dominion Belting Co., Limited.
 HAMILTON.

En vente chez les principaux Marchands

COUR DE CIRCUIT

JUGEMENTS RENDUS

Défendeurs.	Demandeurs.	Montant
Farnham		
Mann Wm.	A. B. Rathay	15
Lachine		
Dame O.	A. Parr	11
Longueuil		
Dion P.	C. Robitaille	5
Maisonneuve		
Acette J.	L. Cholette	14
Montréal		
Boucher M.	L. E. Fortier	58
Cité de Montréal	D. Brault	20
Carpenter J.	J. A. Dionne	14
Canadian Pacific Ry.	D. Granger	75
Clavel De R. et al.	L. M. Lymburner et al.	12
Cuillierier A. W.	J. Deneau	12
Chalut J.	J. V. Boudrias	5
Decelles J. E.	O. Lapierre	7
Demers L.	O. Vézina	8
Dussault A.	M. Seilman	8
Decelles A.	A. Lavoie	45
Ferland A. D.	P. L'Escure	4
Gagner A.	H. Caron	6
Giroux W. Cie de Cigares de Montréal.		13
Gagnon Jos.	T. Lovett	8
Godon A.	L. E. Fortier	25
Gleeson Mlle M.	W. G. Awens	58
Hébert E.	L. Brouillet	11
Hallé E.	J. D. Boileau	48
Hébert C.	F. Cohen	21
Henrichon Jos.	De R. Choquet	6
Johnstone J. De M. A. Hight et vir.		8
Iagarde E.	B. Lecavalier	21
Lescarbeau J. Cie de Cigares de Montréal.		20
Lafontaine Jac. Cie de Cigares de Montréal.		13
Lefebvre B.	Jas. J. Dunn	10
Lemieux E.	H. Levitt	10
Lamontagne T.	L. Cholette	3
Léonard P.	S. Freedman	15
Lajeunesse T.	J. B. Boudreault	25
Lefebvre A. R. Gunn, Langlois & Cie Ltd.		53
Legault A.	De S. Trudel et vir.	7
Murphy F.	J. Ahearn	30
Martin A.	D. McCormick et al.	43
Monsour Geo.	R. B. McComisky	80
Martel P.	J. Rosenthal	17
Malboeuf J. A.	T. R. Ker	20
Mortimore J.	De J. Rhéaume et vir.	16
O'Shea E.	P. J. Ryan	6
Poster De M.	E. P. Chagnon	50
Paquette Dlle A.	J. E. Boisvert	11
Parent C.	P. A. Boudreault	9
Pelletier A. et al. De E. St-Amand et vir.		34
Perin Jos.	J. Abinovitch	7
Roy I.	J. E. Alarie	35
Séguin C.	A. Schechter	13
Thurlow A. E.	J. E. Smith et al.	29
Tremblay L. et al.	J. Wilson	86
Therrien N.	A. Gauthier	5
Tourangeau A.	J. Martin	5
Twoley J. et al.	M. Young et al.	7
Upton E.	De M. A. Hight et vir.	27
Vipond Wm.	Fowle Emery Co.	11
Vallée A.	H. Taply	30
Wright De M.	A. Fred	39
White G.	H. Gariépy	5
Williams J. A.	R. Warmistone	90
Prescott		
Mundle & Co. The Beaver Rubber Clothing Co.		67

Ste-Anne de Bellevue		
Brunet W.	P. Lacroix	12
Ste-Cunégonde		
March E.	J. A. Moquin	4
Barrette W.	J. H. Lebrun	8
Maranda A.	E. M. Carignan	62
St-Henri		
Larin H.	J. B. Pilon et al.	5
Léger N.	J. A. Dagenais	6
St-Jean, P. Q.		
Lortie L. E.	E. Leford et al.	13
St-Léonard Port Maurice		
Labelle W.	O. Bastien	12
St-Louis		
Maloin F. X.	P. Villeneuve	12
Saint Michel des Saints		
Racine J. O. A. De A. Lavoie et vir.		32
Ste Thérèse		
Desjardins S.	A. Z. Gratton	80
St-Vincent de Paul		
Filiatrault W. De R. D. Fortier		15
Verdun		
Daoust A.	J. A. Moquin	13
Westmount		
Howley J. L. M. Lymburner et al.		6



DU 16 AU 23 FEVRIER 1904

District de Chicoutimi

François M. O'Donnell vs. Ainsworth Sturton.

Chicoutimi — La moitié indivise des lots 293 et 223, avec bâtisses.

Vente le 18 février, à 10 heures a. m. au bureau du shérif.

District d'Iberville

John Donaghy vs. Dame veuve Thos. A. Cousins.

St-Jean — Les lots 239 et 222, avec bâtisses.

Vente le 16 février, à 11 heures a. m. au bureau du shérif.

District de Rimouski

S. Z. Côté vs. Elzéar Banville.

St-Anaclet — Le lot 222, avec bâtisses.

Vente le 16 février, à 10 heures a. m. à la porte de l'église paroissiale.

District de St-Hyacinthe

F. X. A. Boisseau vs. Dame Julienne Beauregard et al.

La Présentation — Le lot 454, avec bâtisses.

Vente le 16 février, à 11 heures a. m. à la porte de l'église paroissiale.

District de Trois-Rivières

Charles J. N. Teasdale vs. Louis Thos. Polette.

Trois-Rivières — Le lot 835 situé rue Bonaventure, avec bâtisses.

Vente le 16 février, à 10 heures a. m. au bureau du shérif.

Révérènd Thos. Martel vs. Adol Duseault.

St-Barnabé — Deux parties du lot 263.

Vente le 17 février, à 10 heures a. m. au bureau du shérif.

E. D OUVILLE, Plombier
137B rue St-Urbain, Montréal.

HORMISDAS CONTANT, Entrepreneur Plâtrier, 290 rue Beaudry. Phone Bell E. 1177.

L. R. M ONTBRIAND,
Architecte et Mesureur,
No 230 rue St-André,
Montréal.

O. M. L AVOIE,
Peintre-Décorateur,
Peintre d'Enseignes
et de Maisons. -- --
Tapisier et Blanchisseur,
No 482 rue St-Hubert.
Telephone East 1412. Montréal.

ART. LAURIN & CIE.
Peintres - Décorateurs
Enseignes de tous genres.
73 ST. CHS.-BORROMEE
Phone Main 4564.

McArthur, Corneille & Cie
Importateurs et Fabricants de
**Peintures, Huiles, Vernis, Vitres,
Produits Chimiques et Matières
colorantes de tous genres.**
Spécialités de Colles-fortes
et d'Huiles à Machinerie.
DEMANDEZ NOS PRIX
**310, 312, 314, 316 RUE ST-PAUL
MONTREAL.**



LUDGER GRAVEL, Agent,
26 et 28 Place Jacques-Cartier. Montréal.

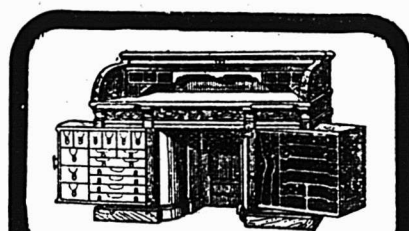

LE BUREAU DU JOUR

Toutes les combinaisons nécessaires pour rendre un bureau pratique, abrégeant l'ouvrage et économique se trouvent dans ceux que nous manufacturons. Sous le rapport de la matière première, de la construction, du fini et de l'utilité de la durée et du dessin, ils devancent toutes les autres marques. Ils transforment tout bureau en un bureau plus confortable. Notre catalogue fournit tous les renseignements.
Canadian Office and School Furniture Co., "Limited,"
Freston, Ont., Can.
Ameublements pour Bureaux, Ecoles, Eglises et Loges.

LES DESINFECTANTS

[Suite et fin.]

Agents Absorbants

LES agents employés pour absorber les gaz et retenir les matières protéiques sont principalement le charbon de bois et le charbon animal, grossièrement pulvérisés. On s'en sert pour désinfecter les substances organiques ou inorganiques. Par exemple, le charbon de bois pulvérisé est utilisé pour purifier les eaux marécageuses; mais il doit être fréquemment renouvelé, sans cela il cesse d'agir comme désinfectant pour ne fonctionner que comme matière filtrante. On l'emploie aussi pour enlever l'odeur des viandes, etc.

Pour compléter cette étude, nous aurions à parler de bien d'autres substances. C'est ainsi qu'avec les désinfectants employés comme germicides, tels que le permanganate de potasse, nous aurions dû classer: le sublimé corrosif, l'iodoforme, dont l'emploi est surtout réservé aux chirurgiens et aux médecins; l'acide salicylique qui a donné lieu à tant de controverses au sujet de son innocuité.

Parmi les antiseptiques qui ont le pouvoir d'entraver le développement des microbes de la putréfaction, mais non de les détruire, nous aurions pu nous étendre sur le borax et sur l'alcool, lorsque nous avons parlé du sulfate de fer.

Avec les désinfectants qui ne tuent pas les microbes et qui n'entravent pas leur évolution, mais qui les délayent en quelque sorte dans leur masse et les rendent ainsi inoffensifs, comme l'air et l'eau par leur fréquent renouvellement, comme le charbon en poudre par ses propriétés absorbantes, nous aurions pu citer le plâtre pulvérisé, la farine fossile ou kiesselgur.

L'énumération des désinfectants qui empruntent leur puissance à leur action destructive des substances organiques: acides minéraux, caustiques alcalins, sulfates de fer, etc., doit être complétée par l'action des températures élevées et des froids excessifs, dont l'efficacité a été démontrée, au point de vue de la destruction des germes microbiens.

Enfin, nous ne saurions terminer cette étude sans parler de la désinfection par les vapeurs d'aldéhyde formique, qui a pris un grand développement depuis quelques années, et dont l'emploi est bien connu, qu'il s'agisse de formogènes dans lesquels on brûle du formochloral, ou bien des brûleurs guasco, qui consomment du triforno méthylène, etc. Ces appareils comprennent:

1. Des brûleurs à base de platine ou à base d'amiante mélangée avec des métaux de la série du platine; au contact de ces brûleurs l'alcool méthylique, le

BANQUE DE MONTREAL

FONDEE EN 1817
 CONSTITUEE PAR ACTE DU PARLEMENT
Capital payé..... 14,000,000.00
Fond de Réserve..... 10,000,000.00
Profits non Partagés..... 373,988.00

BUREAU PRINCIPAL MONTREAL BUREAU DES DIRECTEURS

Le Très Hon. LORD STRATHCONA AND MOUNT ROYAL, G.O.M.G., **Président**
 Hon. G. A. DRUMMOND..... **Vice-Président**
 A. T. Paterson, Ecr., Hon. Robt. Mackay,
 R. B. Angus, Ecr., Sir W. O. McDougal,
 Edward B. Greenhields, Ecr., R. G. Reid, Ecr.,
 James Ross, Ecr.,

E. S. CLOUSTON..... **Gérant-Général**
 H. V. Meredith..... **Ass't. Gérant Gén. et Gérant à Montréal**
 A. Maonider, **Inspecteur chef et Surint. des Succursales**

SUCOURSALES EN CANADA

MONTREAL.—C. W. Dean, Ass't. Gérant.
Province d'Ontario :
 Almonte, Sarnia, Sydney, N. E.
 Belleville, Stratford, Yarmouth, N. E.
 Brantford, St-Mary's, **Manitoba et T.N.O.**
 Brookville, Toronto, Winnipeg, Man.
 Chatham, do rue Yonge, Brandon,
 Collingwood, Wallaceburg, Calgary, Alberta.
 Cornwall, **Prov. Québec :** Edmonton,
 Deseronto, Montréal, Gretna, Man.
 Ft. William, do Ouest, Indian Head, Ass.
 Goderich, do rue Seigneurs, Lethbridge Alberta
 Guelph, do Pte St-Charles, Raymond
 Hamilton, Québec, **Colombie Ang. :**
 " Sherman Ave

Pro. Maritimes : Greenwood,
 Kingston, Chatham, N. B., Nelson,
 Lindsay, Fredericton, N. B., New Denver,
 London, Moncton, N. B., New Westminister
 Ottawa, St-Jean, N. B., Roseland,
 Paris, Amherst, N. E. Vancouver
 Perth, Glace Bay, N. E. Vernon,
 Peterboro, Halifax, N. E. Victoria
 Picton,

ILE DE TERRENEUVE DANS LA GRANDE-BRETAGNE

St. John's—Birchy Cove, Bay of Islands.
 Londres.—Banque de Montréal 22 Ardburch Lane R. C.
 ALEXANDER LANG, Gérant.

AUX ETATS-UNIS

New-York—R. Y. Hebden et J. M. Greats, agents, 59 Wall St
 Chicago—Banque de Montréal, J. W. de O. O'Grady, Gérant
 Spokane, Wash.—Banque de Montréal.
BANQUIERS DANS LA GRANDE-BRETAGNE
 Londres—Banque d'Angleterre, The Union Bank of London,
 et Smith's Bank Ltd.
 The London and Westminster Bank. The Nations
 Provincial Bank of England.
 Liverpool—The Bank of Liverpool, Ltd.
 Ecosse—The British Linen Company Bank et succursales.
BANQUIERS AUX ETATS-UNIS
 New-York—The National City Bank,
 The Bank of New-York, N. B. A.
 The National Bank of Commerce à N. Y.
 The Western National Bank.
 Boston—The Merchant's National Bank.
 J. B. Moore & Co.
 Buffalo—The Marine Bank.
 San Francisco—The First National Bank.
 The Anglo-Californian Bank.

LS. DESCHENES ENCANTEUR DE COMMERCE

Jobber en Chaussures
 No. 60 rue St-Jean, Québec
 N. B.—Messieurs les marchands de la campagne
 épargneront de l'argent en venant me faire visite
 avant d'acheter ailleurs. J'ai constamment en
 mains toutes sortes de Jobs pour leur commerce

UBALDE GARAND, TANCRÈDE D. TERROUX GARAND, TERROUX & CIE., BANQUIERS ET COURTIERS

116 Rue St-Jacques, MONTREAL
 Effets de commerce achetés. Traités émisés sur
 toutes les parties de l'Europe et de l'Amérique
 Traités des pays étrangers encaissés aux taux le
 plus bas. Intérêt alloué sur dépôts. Affaires trans-
 sigées par correspondance

R. WILSON SMITH Courtier en Débentures

Débentures Municipales, des Gouverne-
 ments et des Chemins de Fer, achetées et
 vendues. Débentures de premier ordre pour
 placements de fonds en fidéi-dépôts, tou-
 jours en mains.

GUARDIAN BUILDING
 160 rue Saint-Jacques, - Montréal.

formol, etc., produit de l'aldéhyde formi-
 que pur.

Ces brûleurs sont employés pour dé-
 sodoriser, assainir l'habitation.

2. Des volatiliseurs à froid qui per-
 mettent de produire rapidement une
 grande désinfection, ainsi que la destruc-
 tion des mites, des insectes de toutes
 sortes qui se trouvent dans un local.

3. Des appareils stérilisateurs, à
 chambres pneumatiques, agissant par les
 vapeurs d'aldéhyde formique, ou par la
 vapeur d'eau sous pression, et dans les-
 quels on peut introduire le linge, les vê-
 tements, la literie; etc.

L'étude de tous ces appareils dépasse-
 rait le cadre de cette revue; il nous suf-
 fira de les indiquer en termes généraux.

P. D'ARLATAN.

TRANSPORTS MARITIMES

Messageries — Transatlantiques.
 Chargeurs Réunis.

Suite et fin.

La "Ligue américaine" s'est impro-
 visée, en achetant les paquebots d'une
 ligne anglaise, à qui elle s'est substituée.
 Elle inquiète ses rivaux britanniques;
 et menace la compagnie française. Une
 âpre lutte se poursuit, chaque société
 cherchant à accroître à tout prix son
 trafic et à arracher aux autres ses clients

En attendant que les découvertes fu-
 tures aient diminué le coût exorbitant
 d'une marche accélérée sans cesse, ces
 gains de quelques kilomètres à l'heure
 n'auraient pas manqué de ruiner les
 vainqueurs et vaincus, et les cham-
 pions des diverses nationalités sem-
 blables aux héros d'Homère, à côté des-
 quels combattaient perpétuellement des
 dieux invisibles, n'avaient derrière eux,
 dans l'ombre, leurs gouvernements res-
 pectifs pour les assister de leurs capi-
 taux. Une passion analogue se remar-
 que dans l'Atlantique sud, dans le Paci-
 fique, l'océan indien et les mers de Chi-
 ne.

Si la fièvre est ici moins intense, bien
 que le nombre des pavillons engagés soit
 plus grand — les compagnies italiennes,
 espagnoles, autrichiennes y figurent avec
 un total de 200 bâtiments — c'est que
 le chiffre des passagers est très inférieur:
 toutes les lignes réunies d'Extrême-Orient
 et d'Australie ne comptaient l'an der-
 nier que 67,000 voyageurs; celles de
 New-York en transportaient 7 fois plus
 440,000. C'est aussi que, pour des tra-
 versées de longue durée, l'approvision-
 nement du charbon nécessaire aux ma-
 chines de grande vitesse finirait par
 remplir absolument le navire. On se
 contente donc, dans ces directions, d'une
 trentaine de kilomètres à l'heure, tant
 sur la Péninsulaire et Orientale d'An-

BANQUE D'HOCHELAGA

Capital souscrit, - \$2,000,000
Capital payé, - 2,000,000
Fonds de Réserve, - 1,050,000

DIREC-TEURS
 F. X. ST-CHARLES, Ecr, Président.
 R. BICKERDIKE, M.P., Vice-Président
 Hon. J. D. ROLLAND,
 J. A. VAILLANCOURT, Ecr.
 ALPHONSE TURCOTTE, Ecr
 M. J. A. PRANDERGAST, Gérant-général,
 C. A. GIROUX, Gérant local
 F. G. LEDUC, Assistant-Gérant,
 O. E. DORAIS, Inspecteur

BUREAU PRINCIPAL: MONTREAL
SUCOURSALES: Québec, St-Roch, Trois-Rivières,
 Joliette, Dorval, Valleyfield Louiseville Sherbrooke
 St-Jérôme, Vankleek Hill, Ont., Winnipeg, Man.,
 St-Henri, près Montréal; Montréal: 1593 Ste-Cathe-
 rine, 1766 Ste-Catherine, 2217 Notre-Dame Hochel-
 laga et Pointe St-Charles. **CORRESPONDANTS:**

National Park Bank.
National City Bank.
The National Bank of N. A.
Importers and Traders Nat. Bank.
Merchants Nat'l Bank.
M.M. Ledenburg, Thalmann & Co.
Heidelbach, Ickelheimer & Co.
Kountz Brothers.
International Trust Co.
National Bank of Redemption.
The Philadelphia National Bank.
The Fourth Street National Bank.
National Live Stock Bank.
Illinois Trust and Savings Bank.
Clydesdale Bank, limited.
Crédit Lyonnais de Paris.
Crédit industriel et commercial.
Comptoir National d'escompte
de Paris.
Crédit Lyonnais.
Société Générale.
Crédit Industriel et Commercial.
Comptoir Nat'l d'Escompte de Paris.
Bruxelles, Bel. Crédit Lyonnais.
Berlin, Allem. Deutsche Bank.
Vienne, Autr. Banque I.R.P. des Pays Autrichiens.
Rotterdam, Hol. Banque de Rotterdam.
 Lettres de Crédit émises payables dans toutes
 les parties du monde.
 Intérêts alloués sur dépôts d'épargne.

LA BANQUE NATIONALE

BUREAU CHEF: QUEBEC
CAPITAL AUTORISÉ, - - \$2,000,000.00
CAPITAL SOUSCRIT, - - 1,500,000.00
CAPITAL PAYÉ..... \$1,500,000.00
FONDS DE RÉSERVE..... 400,000.00
PROFITS INDIVIS..... 69,704.27

DIRECTEURS:
 R. AUDETTE, Ecr., Président,
 A. B. DUPUIS, Ecr., Vice-Président.
L'HON. JUGE CHAU-VEAU,
N. RIOUX Ecr., V. CHATEAUVERT,
Ecr., NAZ. FORTIER, Ecr.,
J. B. LALIBERTE, Ecr.
P. LAFRANCE, Gérant.
N. LAVOIE, Inspecteur.

SUCOURSALES
QUÉBEC: Rue St-Jean, Roberval,
 do St-Roch. Ottawa, Ont.
Montréal. St-Jean, P. Q.
Sherbrooke. Montmagny, Qué.
St-Hyacinthe. Fraserville, Qué.
Joliette. Coaticook, Qué.
Rimouski, Qué. Bala St-Paul, Qué.
Murray Bay, Qué. Plessisville, Qué.
Nicolet, Qué. Lévis, Qué.
Saint-Casimir Qué. Marieville, Qué.
St-François, Beauce. Trois-Pistoles, Qué.
Ste-Marie, Beauce. St-Charles, Belle., Qué.
Chicoutimi.

AGENTS.
 Angleterre: The National Bk of Scotland, Londres.
 France: Crédit Lyonnais et succursales, Paris.
 Etats-Unis: The First National Bank, New-York
 The National Bank of Redemption, Boston, Mass.
 Attention particulière donnée aux collections.
 Nous sollicitons la correspondance.

Arthur W. Wilks J. Wilfrid Michaud
WILKS & MICHAUD,
 Comptables, Auditeurs, Commissaires pour
 toutes les provinces.
 Règlement d'affaires de Faillites.
 211 et 212 Batisse Banque des Marchands
 Téléphone Main 425 MONTREAL.

THE SOVEREIGN BANK of Canada

Incorporée par Acte du Parlement.

CAPITAL AUTORISÉ, - - \$2,000,000.00

CAPITAL SOUSCRIT, - - 1,300,000.00

(Souscrit en entier à 25 p. c. de prime.)

Président :
H. S. HOLT.

Gérant Général :
D. M. STEWART.

Succursales :

ONTARIO
Amherstburg,
Aylmer,
Belmont,
Claremont,
Clinton,
Credton,
Exeter,
Harrow,
Havelock,
Markham,
Milverton,
Mount Albert,
Newmarket,
Ottawa,
Market,
Perth,
St. Catharines,
Stirling,
Stouffville,
Toronto,
Unionville,
QUEBEC
Freighsburg,
Montréal,
Montréal Ouest,
Sutton,
Waterloo,

Banquiers et Correspondants

J. P. MORGAN & Co.,	} New York
THE STANDARD TRUST COMPANY,	
THE NATIONAL BANK OF COMMERCE	
THE COMMERCIAL NATIONAL BANK	Chic
J. S. MORGAN & Co.,	} Londres
DRESDNER BANK,	
MORGAN, HARRIS & Co.,	Paris
DRESDNER BANK,	Berlin

THE MOLSONS BANK

Incorporée par Acte du Parlement en 1855.

BUREAU PRINCIPAL - - - - - MONTRÉAL.
Capital Autorisé \$5,000,000.00
Capital Payé 2,923,085.00
Fond de Réserve 2,720,778.00

BUREAU DE DIRECTION.

WM. MOLSON MACPHERSON, Président. S. H. EWING
Vice-Président. W. M. RAMSAY, J. P. OLEGHORN, H.
Markland Molson. Lt. Col. F. C. HENSHAW, W. C. MCINTYR
JAMES ELLIOT, Gérant Général.
A. D. DURNFORD, Inspecteur en Chef et Surintendant de
Succursales.

W. H. DRAPER, Inspecteur H. LOCKWOOD, } Asst Ins
W. W. L. CHIFMAN, }
SUCOURSALLES : Acton, Q., Alvinston, O., Arthabaska,
Q., Aylmer, O., Brockville, O., Calgary, Alb., Chester
ville, O., Chouctouic, Q., Clinton, O., Exeter, O., Frankford
O., Fraserville, Q., Hamilton, O., Hensall, O., Highgate, O.,
Iroquois, O., Kingville, O., Knowlton, Q., London, O., Mea
ford, O., Montréal, Q., rue Saint-Catherine, Montréal, Mont
real Market & Harbour, Place Jacques-Cartier, Morrisburg,
O., Norwich, O., Ottawa, O., Owen Sound, O., Port Arthur,
O., Québec, Q., Revelstoke, B. C., Ridgetown, O., Simcoe, O.,
Smiths Falls, O., Sorel, Q., St. Thomas, O., Toronto, O.,
Toronto Junction, O., Trenton, O., Vancouver, B. C., Victoria ville,
Qué., Wales, O., Waterloo, O., Winnipeg, Man., Woodstock, O.
AGENCES à Londres, Paris, Berlin et dans toutes les
principales villes du monde.

Emission de Lettres de Crédit pour le commerce et lettres
circulaires pour voyageurs.
Attention sérieuse apportée aux Collections.

GEO. GONTHIER,

Expert Comptable et Auditeur ; Expert repré
sentant The Account, Audit Co'y, Limited of
New York. Spécialité : Audition de livres et orga
nisation de comptabilité d'après méthode appelée
"Balance Sheet system of Accounts."
15 et 17, Côté de la Place d'Armes, Montréal
TEL BELL, MAIN 2113.

ARTHUR GAGNON,
Gérant de la Succession
Hon. Jean L. Beaudry.

L. A. CARON,
Auditeur des villes de
Maisonneuve,
Valleyfield et St-Paul.

Gagnon & Caron,

COMPTABLES, CURATEURS,
LIQUIDATEURS et COMMISSAIRES C. S.

Chambres 41 & 42

Batisse des Tramways, MONTREAL.
Téléphone Bell : - Main, 815.



HAMILTON STAMP & STENCIL WORKS,
HAMILTON, ONT. H. BARNARD, PROP.

g'leterre que sur les Messageries Mari
times.

Mais si les compagnies françaises, que
l'on peut nommer "officielles", soutien
nent la comparaison avec les similaires
anglais au point de vue de la rapidité,
elles leur sont inférieures de moitié pour
le nombre et le tonnage des navires; et
si nos regards, au lieu de s'attacher à
ces princes de la marine marchande, em
brassent le peuple des mâts et des co
ques de toute dimension, le rapport en
tre l'Angleterre et la France est de 1 à
12. A elle seule la Grande-Bretagne dis
pose de plus de la moitié—exactement
56 pour 100—des moyens de transport
maritimes du monde.

Cette supériorité écrasante tient-elle
au génie particulier de la race anglo
saxonne? S'il s'agissait d'une indus
trie susceptible de réussir en tous lieux
et par ses seules forces, on pourrait l'ad
mettre. Il est ainsi des ouvrages où
certains pays excellent, sans y être autre
ment prédestinés par leur situation.
Tels sont en France la soie et les "arti
cles de Paris". Lorsque de pareils cen
tres d'activité se sont formés—ce qui
demande parfois un siècle,—ils possè
dent par la seule vertu de leurs traditions
de leur personnel une force qui n'est pas
à la vérité indestructible, mais qui ne
saurait être atteinte ailleurs du premier
coup, voire par un outillage égal.

En fait de navigation et de commerce
maritime, presque toutes les nations—
sauf la France—ont à tour de rôle,
dans le passé, occupé le premier rang; et
l'on ne saurait dire que la seule intelli
gence de chacune ait suffi à le lui assu
rer un jour. L'Angleterre l'occupe au
jourd'hui par des causes dont les unes
sont géographiques: position insulaire;
les autres géologiques: sous-sol minier;
plusieurs purement politiques: système
du libre-échange.

La seule que l'on puisse attribuer au
caractère anglo-saxon, c'est le goût des
conquêtes, combiné avec l'amour du
commerce. Après dix essais infructueux
de domination sur le continent, dont
l'histoire est remplie, l'Angleterre, ne
pouvant décidément s'étendre en Europe,
fut amenée à s'agrandir par des annexes
lointaines; ce qu'elle fit bien plus par
le succès de ses armes que par la chan
ce de ses explorateurs.

Pour le moment elle puise dans son
succès de quoi le multiplier encore: le
grand nombre de navires en construc
tion sur ses chantiers facilite la spécia
lisation du travail. On voit arriver à
Palmer des trains entiers composés de
bittes, pièces d'amarrage, à la confec
tion desquelles certains fabricants sont ex
clusivement adonnés, D'autres usines

BANQUE PROVINCIALE DU CANADA

BUREAU PRINCIPAL :
No. 9 Place d'Armes . . . MONTREAL

BUREAU D'ADMINISTRATION

Monsieur G. N. DUCHARME, Président.
Capitaliste de Montréal.
Monsieur G. B. BURLAND, Vice-Président
Industriel de Montréal.
L'Hon. LOUIS BEAUBIEN, Directeur
Ex-Ministre de l'Agriculture.
Monsieur H. LAPORTE, Directeur
De l'Épicerie en Gros Laporte, Martin & Cie.
Monsieur S. CARSELY, Directeur
Propriétaire de la maison "Carsey", Montréal.
M. Tanorède Bienvenu, - - - - - G-érant-Général
M. Ernest Brunel, - - - - - A-ssistant-Gérant
M. A. S. Hamelin, - - - - - Auditeur

SUCCURSALES :

MONTREAL: 316 Rachel, (coin St-Hubert); 271 Roy,
(St-Louis de France); 1138 Ontario, coin Panet; Magasin
Carsey; Abattoirs de l'Est, rue Frontena.
Berthierville, P. Q.; D'Israeli, P. Q.; St. Anselme, P. Q.
Terrebonne, P. Q.; St. Guillaume d'Upton, P. Q.; Pier
reville, P. Q.; Valleyfield, P. Q.; Ste-Scholastique, P. Q.
Hull, P. Q.

Bureau des Commissaires-Censeurs

Sir ALEXANDRE LA COSTE, Président
Juge en Chef de la Cour du Banc du Roi.
M. le Dr E. P. LACHAPPELLE, Vice-Président
Honorable ALFRED A. THIBAudeau, Sénateur.
(de la maison Thibaudeau, Frères de Montréal.)
Honorable LOMER GOUIN, Ministre des Travaux Publics
de la Province de Québec.
Dr A. A. BERNARD et L'hon JE N. GIROUARD,
Conseiller Législatif.

DEPARTEMENT D'EPARGNES.

Emission de certificats de dépôts spéciaux à un taux d'in
térêt s'élevant graduellement jusqu'à 4 p.c. l'an suivant
termes. Intérêt de 3% l'an payé sur dépôts payables à
demande.

BANQUE DE SAINT-HYACINTHE

Bureau Principal: St-Hyacinthe, P. Q.

CAPITAL PAYÉ \$329,465
RESERVE 75 000

DIRECTEURS :

G. C. DESSAULLES, Président.
J. R. BRILLON, Vice-Président.
L. P. MORIN, V. B. SICOTTE,
DR E. OSTIGUY, EUSEBE MORIN,
JOS. MORIN
W. A. MOREAU, L. F. PHILIE,
Caissier. Inspecteur.

Succursales :

S-Césaire, - - - - - M. N. Jarry, gérant.
Farnham, - - - - - J. M. Bélanger gérant.
Iberville, - - - - - J. F. Moreau, pro-gérant.
L'Assomption, - - - - - H. V. Jarry, gérant.
Correspondants:—Canada: Eastern Townships
Bank et ses succursales. États-Unis: New York,
The First National Bank, Ladenburg, Thalmann &
Co.; Boston: Merchants National Bank

ALEX. DESMARTEAU

Successeur de Charles Desmarteau,

COMPTABLE, AUDITEUR,
LIQUIDATEUR DE FAILLITES

Commissaire pour
Québec et Ontario.

Bureaux, 1508 et 1608 rue Notre-Dame,
Montréal.

J. CHARTRAND, P. L. TURGEON

CHARTRAND & TURGEON COMPTABLES

Règlement de difficultés entre débiteurs et créanciers
Tel. Bell Main 2638 180 rue St-Jacques,
" Marchands 642 MONTREAL

EMILE JOSEPH, L. L. B. AVOCAT

210 NEW YORK LIFE BLDG
11 Place d'Armes, Montreal
TELEPHONE MAIN 1787

produisent uniquement des hublots, et ainsi du reste. Cette division, poussée à l'extrême, engendre le bon marché des bateaux, et le bon marché des bateaux amène les commandes. Sur 1,500,000 tonnes de navires qui se construisent annuellement dans le monde, les deux tiers sortent des chantiers britanniques.

Selon que le vaisseau est plus ou moins affiné, qu'il sort des ateliers de la Clyde ou de ceux de la Tyne, qui correspondent, l'un au tailleur sur mesure, l'autre à la maison de confection, il sera plus ou moins cher.

Avec des navires non coûteux, c'est-à-dire avec un capital d'exploitation plus faible, exigeant chaque année de moindres frais d'amortissement, les compagnies anglaises peuvent subsister là où des françaises ne le pourraient pas sans l'appui de l'Etat.

Comme l'Etat est intéressé malgré tout à maintenir la marine marchande, il la subventionne; et, pour que ses cadeaux soient partagés entre le constructeur et l'armateur, il oblige celui-ci à se servir de celui-là. Mais aussitôt les dissensions éclatent. L'armateur se plaint que le constructeur tire à lui toute la couverture.

Le constructeur de son côté estime que ses prétensions ne sont pas excessives et ne font que l'indemniser des charges à lui imposées par la protection douanière.

Dans cette fin du XIXe siècle, où l'activité des peuples civilisés s'en va débordant sur tous les domaines, qui n'avance pas ou qui avance peu demeure bientôt en arrière.

SOUICIS D'AFFAIRES

Enfermez vos soucis de bureau dans votre place d'affaires pendant la nuit. Il pourrait arriver que le lendemain matin ils aient disparu.

PUBLICITE — NOUVELLES

Lorsqu'il est de notoriété publique que les annonces d'un marchand contiennent des informations intéressantes pour les acheteurs, on peut être sûr qu'elles seront lues par tous ceux qui ont des intentions d'acheter. Si ces nouvelles-réclames sont racontées avec entrain et d'une manière intéressante, on peut être certain qu'elles trouveront des lecteurs pour les apprécier. Cette littérature commerciale quand elle est bien faite, offre autant d'intérêt que la plus grande partie des autres nouvelles publiées dans un journal. Elles contiennent, pour la majorité du public qui lit, un élément d'intérêt personnel dont manquent un grand nombre d'autres nouvelles.

Thomas Ligget
Tapis, Prélarts, Rideaux,
Draperies, Rugs, Etc.
EMPIRE BUILDING
 2474 & 2476 rue Ste-Catherine,
 MONTREAL.

ROCK DRILLS
"PEERLESS"
 LES MEILLEURS SUR LE MARCHÉ.

Treulls à vapeur, Installations et Appareils pour Entrepreneurs.
H. E. PLANT,
 169 RUE COMMON, MONTREAL.

Articles de Bureaux

ENCRE ADRIEN MAURIN, Livres de Comptes, Régistres, Cahiers de Devoirs et Exercices, nouveaux modèles-fabriqués avec papier supérieur.

Demandez l'encre adresse "**Adrien Maurin,**" Azuline et Syrienne, dont nous sommes les agents pour le Canada.

Papier à Note et Enveloppes. Boîtes de Papeteries de Fantaisie. Demandez nos Catalogues

J.-B. ROLLAND & FILS
 6 à 14 rue St-Vincent, Montréal

LE GOUDRONNAGE DES ROUTES

Il est à la mode. Que vaut-il au juste et est-il pratique? Seule l'expérience pourra éclaircir ces questions. Les avantages constatés sont la disparition de la boue et de la poussière, le bruit évité et la chaussée régulière et droite qui convient parfaitement aux piétons et aux voitures, cycles, etc. Enfin, économie des matériaux destinés à l'entretien de la route.

La dépense est variable, selon le prix de la main-d'oeuvre et du goudron. En comptant l'heure de l'ouvrier à 0,30 fr et le goudron à 50 fr la tonne, on estime à environ 100 fr par km le goudronnage d'une route ayant 6 m. de large, pour une seule couche; si l'on donne deux couches, la dépense s'élève à 180 fr environ. Ceci fait approximativement une moyenne de 0,10 fr pour chaque couche.

La main-d'oeuvre consiste dans le lavage et le balayage préalables de la chaussée pour enlever entièrement la poussière ou la boue. Sur l'empierrement mis ainsi à nu et séché, on verse le goudron froid, et l'on régularise la couche avec un balai ou tout autre instrument approprié. L'épaisseur doit être aussi faible que possible.

On dit que les goudrons légers sont préférables aux bruis, comme étant plus élastiques et moins cassants. Quelques précautions sont nécessaires pour assurer une bonne conservation de la chaussée goudronnée, par exemple, interdire la circulation pour laisser le goudron sécher. Quand on ne peut éviter cette circulation, on répand sur le goudron frais une légère couche de sable. La deuxième couche ne doit être appliquée que deux semaines après la première, précédée d'un nettoyage à fond de la chaussée.

Le bon annonceur a toujours l'ambition de faire une meilleure publicité.



B. GREENING WIRE CO.
 (LIMITED)
 WIRE MANUFACTURERS
 & METAL PERFORATORS
**HAMILTON
 & MONTREAL.**



Tous les cal bres de perforations et d'épaisseur des feuilles à l'usage des mineurs, pour machinerie à netoyer les grains, pour agriculteurs, pour planchers de séchoirs de maïs, etc., etc.

MÉTAUX EN FEUILLES PERFORÉS. EN LAITON, CUIVRE ACIER, ETC., ETC.

Clôtures pour Pelouses

Indestructibles, Jolies, Parfaites. 20c. seulement par pied courant. Fournies par nous ou le marchand local.

THE PAGE WIRE FENCE CO. Limited 202 F
 WALKERVILLE, MONTRÉAL, WINNIPEG, ST. JOHN

Assurances

LES COMPAGNIES D'ASSURANCE

Il existe deux sortes de compagnies d'assurance, les une *mutuelles*, les autres *à fonds social*.

Les Compagnies *mutuelles* sont celles qui sont sous le contrôle exclusif des assurés. Chaque assuré est l'un des membres de la compagnie, il est éligible à toute fonction et possède un droit de vote à toutes les assemblées des assurés. Tous les gains, profits ou économies d'une compagnie mutuelle appartiennent aux assurés et sont partagés entre eux annuellement ou à des périodes de distribution déterminés, sous forme de dividendes sur leurs polices. Les compagnies mutuelles émettent aussi quelquefois des polices de non participation qui ne reçoivent pas de dividendes. Les personnes non renseignées considèrent généralement que l'expression *mutuelle* ne s'applique qu'aux compagnies à cotisations. C'est une erreur ridicule. La plupart des principales compagnies de vieille date sur le continent américain sont purement mutuelles, alors que beaucoup des compagnies à cotisations sont des compagnies par actions.

Les compagnies *à fonds social* sont entièrement ou en partie sous le contrôle des actionnaires ou ceux qui possèdent le capital-actions. Tous les gains, profits et surplus appartiennent aux actionnaires et généralement ne sont repartis qu'à eux seuls. Quelques compagnies à fonds social, cependant, émettent également des polices de participation qui ont droit de prendre part à la distribution du surplus dans des conditions déterminées. De telles organisations sont parfois désignées "compagnies mixtes" et dans un grand nombre de celle-ci, les assurés prennent part à l'administration concurrentement avec les actionnaires et ont droit de voter et de tenir des emplois.

LES INCENDIES EN RUSSIE

Il n'y a pas qu'en Amérique que les incendies sont fréquents et parfois entraînent de lourdes charges pour les assureurs.

On ne se figure pas la fréquence des incendies en Russie et l'importance des ravages qu'ils causent: tant et si bien que la plupart des Compagnies d'assurances, tout en imposant des primes élevées, font dans ce pays de mauvaises affaires. On estime les pertes annuelles que l'on peut attribuer au feu à au

On demande des agents responsables pour la campagne.

L'ASSURANCE MONT-ROYAL

La seule Compagnie locale ayant un
CAPITAL ACTIONS

Bureaux:
1720 rue NOTRE-DAME,
Coin St-Frs-Xavier, MONTREAL

Compagnie Indépendante (Incendie)

RODOLPHE FORGET, Président.
E. CLÉMENT, Jr., Gérant-Général.

LA Provident Savings Life ASSURANCE SOCIETY of N. Y.

**LA MEILLEURE COMPAGNIE
POUR les ASSURÉS et les AGENTS**

Les agents habiles et les personnes recherchant une position rémunératrice, peuvent s'adresser au bureau principal où à aucun des agents généraux de la compagnie.

**Bureau Principal pour la Province de Québec:
185, rue St-Jacques, - MONTREAL.**

**Le Total et les Affaires
Canadiennes nouvelles
payées en 1903 de la**

CANADA LIFE

**ont dépassé ceux de n'im-
porte quelle année anté-
rieure**

La Western Assurance Co.

Compagnie d'Assurance contre le Feu et sur la Vie
INCORPORÉE EN 1851

CAPITAL - - - - - \$2,000,000
ACTIF, au-delà de - - - - - 3,383,718
REVENU ANNUEL, au-delà de 3,536,035

Bureau Principal: TORONTO, Ont.
Hon. Gko. A. COX, Président.

J. J. KENNY Vice-Prés. et Directeur Gérant
C. C. FOSTER, Secrétaire.

Succursale de Montréal:
189 rue Saint-Jacques.

ROBT. BICKERDIKE, Gérant.
ROUTH & CHARLTON, Agents de la Ville.

moins \$200,000,000. Pour expliquer cette regrettable bizarrerie, il faut dire que presque partout, même dans les faubourgs de bien des grandes villes, les maisons sont construites en bois et recouvertes en chaume. Aussi a-t-on commencé une campagne, pour inciter les paysans à couvrir leurs maisons soit avec de la tôle, soit avec des tuiles, qui protègent bien mieux.

TAUX LIMITES POUR L'EXPOSITION DE ST-LOUIS

Avantages offerts aux Canadiens qui assisteront à l'Exposition de la Louisiane

La Compagnie de chemin de fer du Grand Tronc offrira des taux d'excursion avec privilèges d'arrêt à Saint-Louis et retour.

Plan esquissé par M. Bell, agent général des passagers du Grand Tronc.

Saint-Louis, Mo. — "Ce sera la plus grande exposition qui aura jamais été tenue en Amérique, et cela veut dire la plus grande exposition du monde," c'est l'opinion unanime des membres de l'Association Américaine des Agents généraux de passagers et des Agents de vente de Billets dont l'assemblée s'est terminée le 29 janvier dernier. Ce sont des gens à vues larges et qui sont accoutumés à résoudre de grands problèmes, leur opinion, par conséquent, mérite considération. Le correspondant de la presse canadienne à l'Exposition de 1904 a saisi l'occasion d'interviewer ces hommes d'affaires en vue d'obtenir une expression d'opinion sur cette Exposition universelle.

M. George T. Bell, agent général des passagers du Système de Chemin de Fer du Grand Tronc, la plus ancienne ligne de chemin de fer au Canada, s'est exprimé dans les termes suivants:

"D'après ce que j'ai vu l'Exposition de la Louisiane sera la plus grande exposition qui aura jamais été tenue en Amérique et dans mon opinion ce devra être la plus grande qui aura jamais été tenue dans le monde entier. Le progrès humain s'accroît avec une telle rapidité qu'à quelques années de distances les choses les plus merveilleuses offertes à notre admiration pâlisent comparées aux progrès nouveaux qui ont été accomplis. Toutes les dernières découvertes dans les Arts, les Sciences, le Commerce, les Manufactures et l'Education figureront à l'Exposition de 1904 et pas une personne ayant assisté à une exposition précédente au cours des dix dernières années ne peut se faire une idée des immenses progrès dans toutes les directions, à moins qu'elle n'assiste à l'Exposition de la Louisiane. Elle pourra alors voir sous une forme condensée, ce qui a été accompli depuis l'Exposition Colombienne de Chicago en 1893.

Dans ces circonstances, la Compagnie du Grand Tronc estimant que cette exposition constituera un grand facteur éducatif pour toutes les classes, estimant également que l'éducation du public voyageur équivaut à un perfectionnement de son éducation et signifie des revenus pour les compagnies de transport, le Grand Tronc désire offrir toutes

les facilités sous forme de tarifs réduits, de privilèges d'arrêt et toutes concessions qui assureront la plus grande assistance possible à l'Exposition. Sachant que ce résultat sera obtenu dans une grande mesure en facilitant les moyens de transport entre le Canada et St-Louis, le Grand Tronc a déjà pris des arrangements par lesquels les visiteurs de l'Exposition venant de Montréal, Kingston, Toronto, Hamilton, London et autres points à l'Est du Dominion seront à même de se rendre à Saint-Louis, au moins deux fois par jour dans les chars et les dortoirs du Grand Tronc.

Afin de permettre aux agents canadiens chargés de la vente des billets de se familiariser avec l'importance de l'Exposition et les facilités de transport qui seront accordées, le Grand Tronc a décidé l'Association Canadienne des vendeurs de billets à tenir sa prochaine convention annuelle à Saint-Louis au mois de mai. Cette suggestion a été acceptée. Les membres de cette Association après avoir tenu leur convention retourneront au Canada tout disposés à communiquer une partie de leur enthousiasme relativement à l'Exposition au public canadien qui habituellement se rend aux Agences de vente de billets de chemin de fer pour y obtenir des informations dignes de confiance relativement aux questions d'exposition.

Le Grand Tronc a sous presse des publications artistiques qui viendront s'ajouter à celles publiées par le bureau général de la presse et de la publicité à l'Exposition et qui, j'en suis certain, n'ont jamais été et ne seront jamais surpassées par aucune production similaire publiée pour cette exposition ou pour toute autre exposition.

Appréciant l'importance qu'il y a de tenir le public canadien au courant des éléments spéciaux de l'Exposition de 1904, le Grand Tronc au cours des deux derniers mois a fourni au public ce genre d'information et il continuera à le faire jusqu'à la clôture de l'Exposition, dans chaque numéro de chaque journal canadien, dans lequel la Compagnie annonce régulièrement.

Nous nous rendons compte que le succès, comme nombre, dépendra forcément des classes moyennes — des gens dont les moyens sont limités et qui recherchent pour eux-mêmes et pour leur famille tous les moyens d'augmenter leur bagage de connaissance, et que la distance d'ici à Saint Louis empêchera forcément les classes moyennes d'assister en grand nombre à l'Exposition, à moins que les tarifs de transport des chemins de fer ne soient établis sur une base qui les mettra à leur portée.

A cette fin, les compagnies canadiennes de transport ont l'intention d'établir des taux d'excursion excessivement bas, avec limite de temps, qui couvriront la durée des vacances de la majorité de ces classes. Cela leur permettra de faire une visite d'une durée suffisante à l'Exposition et aussi de s'arrêter et de faire quelques excursions à d'autres places d'un intérêt particulier et de rendre visite à leurs parents dans l'Ouest.

De plus les personnes qui auront plus de loisir et plus de moyens auront à leur disposition des taux d'excursion un peu plus élevés, mais toujours des plus raisonnables, avec une plus grande extension de temps.

Nous nous proposons, partout où la chose sera praticable, de coopérer avec

Pierre à Pierre se fait le Mur!...

C'est-à-dire que petit-à-petit se sont édifiées les grandes fortunes. Procurez-vous un contrat de la **Société de Crédit Hebdomadaire** (limitée), c'est le meilleur moyen de transformer rapidement vos économies en capitaux. Demandez sans délai des renseignements qui vous convaincront de l'excellence du système de crédit et de coopération préconisé par la

Société de Crédit Hebdomadaire

(LIMITÉE)

17 Cote de la Place d'Armes

Tel. Bell : Main 675

L. F. LAROSE, Dir.-Gérant.

Gros Bénéfices. Sécurité Absolue.

On demande partout de bons agents bien recommandés.

La Sauvegarde

COMPAGNIE D'ASSURANCE—VIE.

Capital Autorisé, 1,000,000

Bureau Chef: 26 RUE ST-JACQUES, MONTREAL.

TEL. BELL MAIN 4033.

G. N. DUCHARME,	Président.
HON. J. A. OULMET,	1er V.-Président.
HON. F. L. BEIQUÉ,	2me V.-Président.
HON. R. DANDURAND,	
HON. N. FERDREAU,	
E. P. LACHAPPELLE,	
J. E. BEDARD, C. R.	
N. A. BELCOURT, C. R.	
H. BOVRASSA, M. P.,	Sec.-Trésorier.
P. BONHOMME,	Gérant Général.

On demande des agents actifs pour la Province de Québec; bonnes références exigées.

SOYEZ FINIS

Ne gaspillez pas les pièces blanches qui restent dans votre gousset à la fin de la semaine. Appliquez-les à l'achat d'un contrat à la **COMPAGNIE DE CRÉDIT DU CANADA**, et vous vous en trouverez bien. Pour renseignements, adressez-vous par carte postale à la Compagnie, 107 rue St-Jacques, chambres 69 et 69a.

On demande des Agents.

les lignes de raccordement pour la vente des billets d'excursion afin de permettre aux visiteurs de l'Exposition d'aller visiter la capitale au cours de leur voyage à Saint Louis et à leur retour de s'arrêter dans n'importe quelle ville canadienne, à Niagara Falls, etc., ou vice versa jusqu'aux grands lacs du nord dans la région de Muskoka, etc.

Le but étant de stimuler l'assistance à l'Exposition et de créer le bes^oin de voyager, ce qui signifie un plus grand nombre de voyageurs et par conséquent une augmentation de revenu pour les agences de transport. Notre politique sera exactement celle exposée par le Président Francis dans son discours à l'Association Générale des Agents de Passagers et des Agents pour la vente de Billets, non pas seulement une politique de revenu immédiat, mais une politique assurant le progrès permanent qui accompagne toujours un échange de communications et de visites entre différentes localités et différents pays.

A TOUS CEUX QUI LISENT LES ANNONCES!

Un grand nombre de journaux, au bas de leurs pages d'annonces, insèrent une requête dans le genre de la suivante:

"Veuillez mentionner ce journal lorsque vous répondrez à cette annonce".

Si l'on répondait en général à cette invitation des éditeurs de journaux, si ceux qui font affaires par la maille comme ceux qui font affaires directement voulaient bien prendre en considération cette requête et voulaient bien, au prix de quelques traits de plume, indiquer le nom du journal dans lequel ils ont vu telle ou telle annonce, on arriverait à l'âge d'or de la publicité.

Si cet heureux résultat était obtenu, cela signifierait la dégringolade rapide et la disparition de centaines de publications sans valeur, qui n'ont rien pour les recommander, qu'une circulation factice. Toute la publicité enlevée à ces publications sans valeur reviendrait aux publications dignes de confiance, qui se font un devoir de publier continuellement le chiffre de leur circulation et qui sont à même de produire des résultats certains.

Cette manière de procéder entraînerait la suppression complète du système d'annonces à clef, un système qui, tout en fournissant quelques indications bien incomplètes, manque cependant de cette qualité absolument désirable, l'exactitude.

Il est malheureux de constater que ceux qui écrivent en répondant à une annonce, pour demander des marchandises ou des informations, ne peuvent pas être amenés à considérer les choses à ce point de vue. C'est une négligence qui coûte fréquemment très cher aux éditeurs, alors qu'il n'en coûterait rien aux lecteurs d'une annonce de rendre aux éditeurs le service de mentionner la publication dans laquelle ils ont puisé leur information.

(ÉTABLIE 1853)

The Phenix Insurance Company
OF BROOKLYN

TOTAL DE L'ACTIF - - \$7,112,413.30

Robert Hampson & Son, Agents.
39 rue St-Sacrement, Montréal.