

DICTIONNAIRE GÉNÉALOGIQUE

DES

Familles de Charlesbourg

DEPUIS LA FONDATION DE LA PAROISSE
JUSQU'À NOS JOURS

PAR

L'abbé D. GOSSELIN.

« Pense à chacune des générations
interroge tes ancêtres. »
DEUT. XXXII, 7.

QUÉBEC

1906

DICIONNAIRE GÉNÉALOGIQUE
DES
FAMILLES DE CHARLESBOURG

IMPRIMATUR

† L.-N. ARCH. DE QUÉBEC.

Québec, 30 avril 1906.

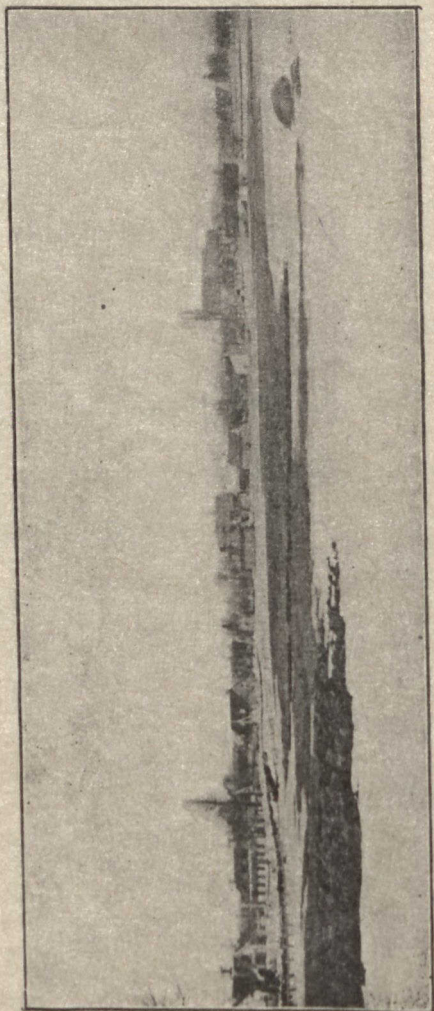

VILLAGE DE CHARLESBOURG

DICTIONNAIRE GÉNÉALOGIQUE

DES

Familles de Charlesbourg

DEPUIS LA FONDATION DE LA PAROISSE
JUSQU'À NOS JOURS

PAR

L'abbé D. GOSSELIN.

« Pense à chacune des générations ;
interroge tes ancêtres. »
DEUT. XXXII, 7.

QUÉBEC

1906

179550

CS88

C4

G6

GOE-LIN

AVANT-PROPOS

Plusieurs de nos paroisses canadiennes ont l'avantage, depuis quelques années, de posséder des manuscrits généalogiques, précieux à plus d'un titre.

Charlesbourg compte parmi ces paroisses privilégiées. Ce travail, dont l'exactitude fait l'éloge de son auteur,¹ nous l'avons révisé, complété, annoté, remanié, en substituant le système des chiffres à celui des lettres, et continué jusqu'à nos jours.

Mais les manuscrits n'ont souvent qu'une existence éphémère et, de plus, le public ne peut guère en bénéficier. C'est pourquoi nous avons résolu de faire imprimer celui que nous avons en mains.

Nous l'avons intitulé : « Dictionnaire généalogique des familles de Charlesbourg, depuis la fondation de la paroisse jusqu'à nos jours. »

Bien que ce titre soit presque identique à celui du Dictionnaire généalogique des familles canadiennes, depuis la fondation de la colonie jusqu'à nos jours, les deux ouvrages n'en diffèrent pas moins sous plusieurs rapports.

Comme les titres l'indiquent, le Dictionnaire Tanguay est un recensement général, et le nôtre, un recensement particulier.

Non seulement le premier est un recensement de toutes les familles canadiennes, mais aussi de tous les membres de chaque famille, avec l'année et le lieu de leur baptême, mariage et sépulture.

1. L'abbé C. Beaumont.

Le nôtre, au contraire, mentionne, non pas tous les membres de chaque famille de Charlesbourg, mais ceux-là seuls qui ont fondé une famille, ainsi que l'année et le lieu de leur mariage.

Si l'auteur du Dictionnaire généalogique des familles canadiennes fût resté dans les limites de ce dernier cadre, la longue vie que Dieu lui a prêtée lui aurait permis de laisser au peuple canadien sa généalogie complète.

On sait que le Dictionnaire Tanguay n'embrasse que la période de la Domination française.

La base des deux dictionnaires étant différente, il s'en suit que le système adopté par chaque auteur diffère également.

Ce parallèle fait suffisamment ressortir, sans plus d'explications, le caractère du Dictionnaire généalogique des familles de Charlesbourg, et laisse deviner les services qu'il rendra, non seulement à cette paroisse, mais aussi à une foule d'autres paroisses.

Il permet d'abord de constater en un clin d'œil, à la veille d'un mariage, l'absence de parenté ou l'existence d'une parenté simple, double et triple quelquefois, entre les futurs époux.

Sa première et sa principale utilité sera donc de prévenir les mariages nuls, qui privent les époux du sacrement institué pour les sanctifier, et qui entraînent souvent de graves difficultés temporelles.

Il est facile de comprendre que les données qui rendent possibles ces constatations, permettent également de dresser l'arbre généalogique de ces familles. Cette dernière utilité est sans doute d'ordre inférieur à la première, mais elle n'en a pas moins une importance doublement précieuse dans une de nos plus anciennes paroisses canadiennes. Charlesbourg, en effet, est le berceau d'un groupe notable

de familles. Qu'il nous suffise de mentionner, entre autres, la famille Bédard, dont les rameaux, éparpillés çà et là, sont actuellement au nombre de près de six cents ; les familles Auclair, Barbeau, Bigaouette, Blondeau, Bourbeau, Bourret, Chartré, Déry, Dorion, Falardeau, Magnan, Pageot et Villeneuve. Les ancêtres de tous ceux qui portent l'un quelconque de ces noms, ont vécu et sont morts sur ce coin de terre. Le petit domaine même que, durant plusieurs générations et jusqu'à nos jours quelquefois, ils ont exploité, nous avons pu généralement le localiser. Leurs descendants, qu'ils résident à Charlesbourg, ou que la Providence les ait transportés ailleurs, pourront donc à l'aide de ce dictionnaire généalogique, remonter à leur premier ancêtre canadien et retracer leur lignée directe ou indirecte, ascendante ou descendante, sans qu'il manque un seul chaînon.

Il est bon nombre d'autres familles dont le berceau n'est pas à Charlesbourg, bien qu'elles y résident depuis un siècle et plus. Néanmoins elles pourront, aussi facilement que les premières, remonter à leur souche, car le nom de leur premier ancêtre canadien est généralement mentionné par notre Dictionnaire, avec l'année et le lieu de son mariage.

Quant à ces familles qui n'ont fait que camper à Charlesbourg, leur mention, évidemment, ne peut avoir la même utilité pratique. Mais il n'en est pas moins vrai qu'elle rendra de précieux services dans une foule de circonstances. D'ailleurs, sans la nomenclature de ces familles, ce Dictionnaire aurait été incomplet.

Ajoutons enfin, qu'il embrasse une période de deux cent-cinquante ans, et qu'il fait défiler sous nos yeux près de six cents familles portant un nom différent.

L'importance indéniable du Dictionnaire généalogique

des familles de Charlesbourg, pour cette paroisse, en particulier et pour le public en général, lui vaudra donc, nous l'espérons, un bienveillant accueil.

A handwritten signature in cursive script, appearing to read "D. Gosselin". The signature is written in dark ink on a light background. It features a large, ornate initial "D" and a long, sweeping underline that extends to the right. The name "Gosselin" is written in a fluid, connected cursive style.

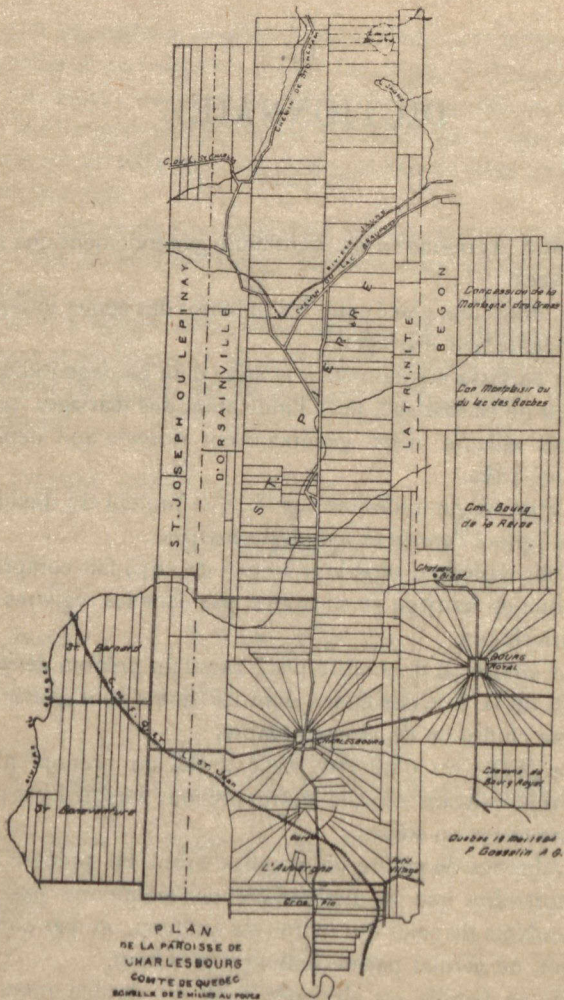

CLEF

DU

DICTIONNAIRE

Notre dictionnaire ne mentionne généralement que les mariages.

Le millésime placé entre les prénoms des époux indique l'année de leur mariage.

La paroisse mentionnée à la suite d'un mariage indique le lieu de ce mariage, mais l'indication des mariages contractés ailleurs n'est généralement donnée que depuis l'année 1880.

L'absence de millésime signifie que l'auteur du dictionnaire ignore l'année et le lieu du mariage.

Tout millésime supérieur à celui de 1679 fait comprendre que ce mariage ne se trouve pas dans les registres de Charlesbourg.

Le chiffre ou le nombre placé avant un prénom désigne le fils ou la fille des époux dont les noms sont suivis du même chiffre ou du même nombre.

Le chiffre ou le nombre placé avant un prénom n'est pas répété avant chaque autre prénom lorsqu'il y a plusieurs frères ou sœurs.

L'absence de chiffre ou nombre avant un prénom fait comprendre que le dictionnaire ne mentionne pas les ascendants de celui qui porte ce prénom, et par conséquent, ne permet pas de remonter plus haut.

Si une famille est désignée sous un double nom, le signe ¹ = est placé entre les deux noms.

1. Le signe = signifie : égale. D.G.

Les expressions, *le même, la même*, indiquent un second mariage et un troisième, si elles sont répétées deux fois.

Les mots « vrai nom de famille inconnu » mis en note, au bas de quelques pages, ne signifient point que cette personne est illégitime, mais que ses père et mère ne nous sont pas connus.

Les exposants à la suite d'un mot du texte indiquent une note au pied de la page, correspondant au même exposant.

D. T. à la suite d'une note signifie : Dictionnaire Tanguay ; et les lettres D. G. sont les initiales du prénom et du nom de l'auteur du Dictionnaire des familles de Charlesbourg.

Premier exemple :

B É D A R D

Isaac	1645	Marie Girard.	1
1. Jacq.	1666	Eliz. Doucinet.	2
2. Frs	1696	Marie Auclair.	
Le même	1712	Marg. Cœur ve Mich Chrétien.	6
6. Frs-Mich.	1734	Jne Savard.	20
20. Jos.	1785	Frse Pageot.	50
50. J.-B.	1814	Angé. Jobin.	102
102. Jos.-Urbain	1844	Olivette Bédard.	169
169. Jos.-Arthur	1901	M.-Mathil.-Eliz. Gosselin.	

Le millésime 1901 placé entre les prénoms des deux époux indique l'année du mariage de Jos.-Arthur ;

Le nombre 169 placé avant ses prénoms signifie que Jos.-Arthur est fils de Jos.-Urbain et de Olivette Bédard, dont les noms sont suivis du même nombre ;

102, que Jos.-Urbain est fils de J.-B. ;

50, que J.-B. est fils de Jos. ;

20, " Jos. est fils de Frs-Michel ;

6, que Frs-Mich. est fils de Frs et né d'un second mariage, comme l'indique l'expression *la même* ;

2, que Frs est fils de Jacq. ;

1, " Jacq. est fils de Isaac, premier ancêtre canadien de tous ceux qui portent le nom de Bédard.

Le même exemple sous une autre forme :

B É D A R D

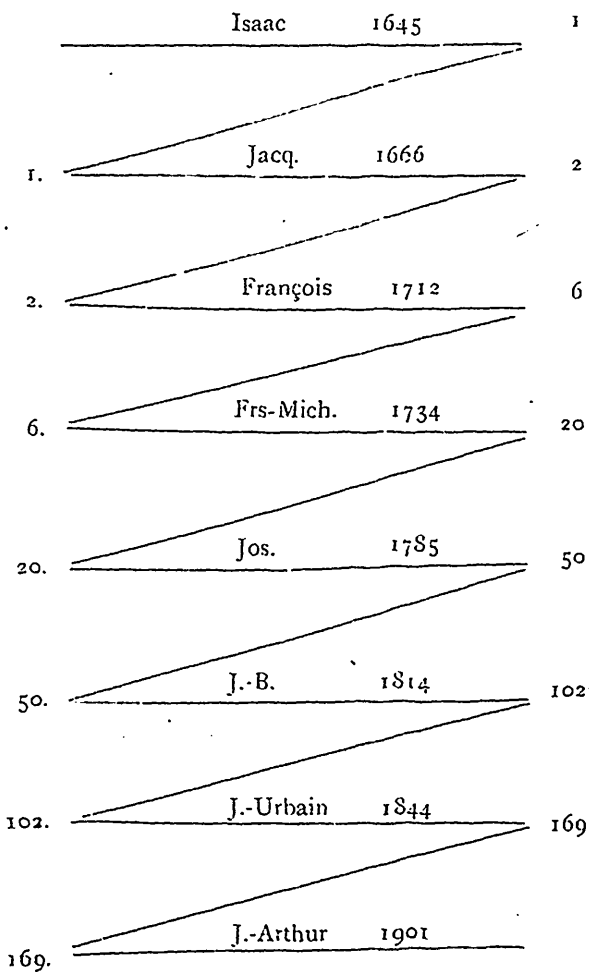

Pour remonter à la souche d'une famille quelconque, il suffit donc de se rappeler que le chiffre ou nombre placé avant un prénom ou une série de prénoms, s'il y a plusieurs enfants, désigne les enfants des deux époux dont les noms sont suivis du même chiffre ou du même nombre.

Deuxième exemple :

PELLETIER

J.-B.	—	Marie Ouellet.	1
<hr/>			
1. Adélaïde	1884	Désiré Deschamps.	Chrg.
La même	1902	Jos. Bédard vf de Zérilda Bé-	rubé. Chrg.

L'absence du millésime indique que l'auteur du Dictionnaire ignore l'année et le lieu du mariage de J.-B. Pelletier et Marie Ouellet.

Le chiffre placé avant le prénom Adélaïde indique que cette dernière est fille de J.-B.

L'expression *la même* signifie qu'elle s'est mariée deux fois.

L'absence d'un chiffre ou nombre avant les prénoms J.-B. fait comprendre que le Dictionnaire ne mentionne pas les ascendants de J.-B., et ne permet pas de remonter au-delà de ce dernier.

Troisième exemple :

CRÉMAZIE

Jacq.	1762	Gen. Chupin.	Québ.
Le même	1783	M.-Jos. Breton.	"

1. Jacq. 1807 M.-Anne Miville. Chrg.

Les mots Québec et Charlesbourg indiquent les paroisses où ces trois mariages ont eu lieu.

Dernier exemple :

B É D A R D

169. Alphonse 1873 Euphémie Proulx.
 Jos.-Urbain-Cléoph. 1886 M.-Lse Deslauriers.
 Jos.-Albert-Ephraïm 1889 M.-Lse-Asilda Pageot.
 Elzéar 1892 Léontine Renaud.
 Jos. 1895 M.-Amélie Prendergast.
 M.-Lucie 1897 Ferd, Verret.
 Jos.-Arthur 1901 M.-Mathi.-Eliza Gosselin.
 Joséphine, en religion, Sr S. Jérôme.

Bien que le nombre 169, placé avant le prénom Alphonse, ne soit pas répété avant les sept autres prénoms mentionnés au-dessous du prénom Alphonse, il affecte cependant la série entière de ces prénoms.

La clef une fois bien comprise, l'usage du Dictionnaire généalogique ne présente aucune difficulté.

Comme toute œuvre humaine est nécessairement imparfaite, on voudra bien nous signaler les inexactitudes que l'on pourra remarquer.

ARBRE GÉNÉALOGIQUE

Un arbre généalogique, on le sait, est le tableau des ascendants et des descendants d'une famille, et permet de constater la parenté et les degrés de parenté qui peuvent exister entre les membres de cette famille.

En matière de parenté, il faut distinguer : la souche, le degré, la lignée.

La souche est celui de qui sort une suite de descendants.

Le degré est la distance qui existe entre les parents et leur souche commune.

Il y a autant de degrés que de générations, élimination faite de la souche.

La lignée est la série des personnes qui descendent de la même souche.

La lignée est *directe ascendante*, si l'on remonte du fils au père, au grand-père, etc. ; et *directe descendante*, si l'on descend du père au fils, au petit-fils, etc.

La lignée collatérale est la suite des personnes descendant de la même souche, les frères, les sœurs, les cousins, mais ne descendant pas les uns des autres.

Il y a évidemment, suivant le but qu'on se propose, plusieurs modes de dresser un arbre généalogique.

Le modèle que nous donnons ci-contre, mais dont nous ne sommes pas l'inventeur, a toutes nos préférences quand il s'agit de constater s'il y a parenté entre deux personnes.

Il consiste à retracer les différentes souches de ces deux personnes jusqu'aux trisaïeux inclusivement, savoir, un total de seize souches.

Ce travail fait, la parenté et les degrés de parenté sont faciles à discerner.

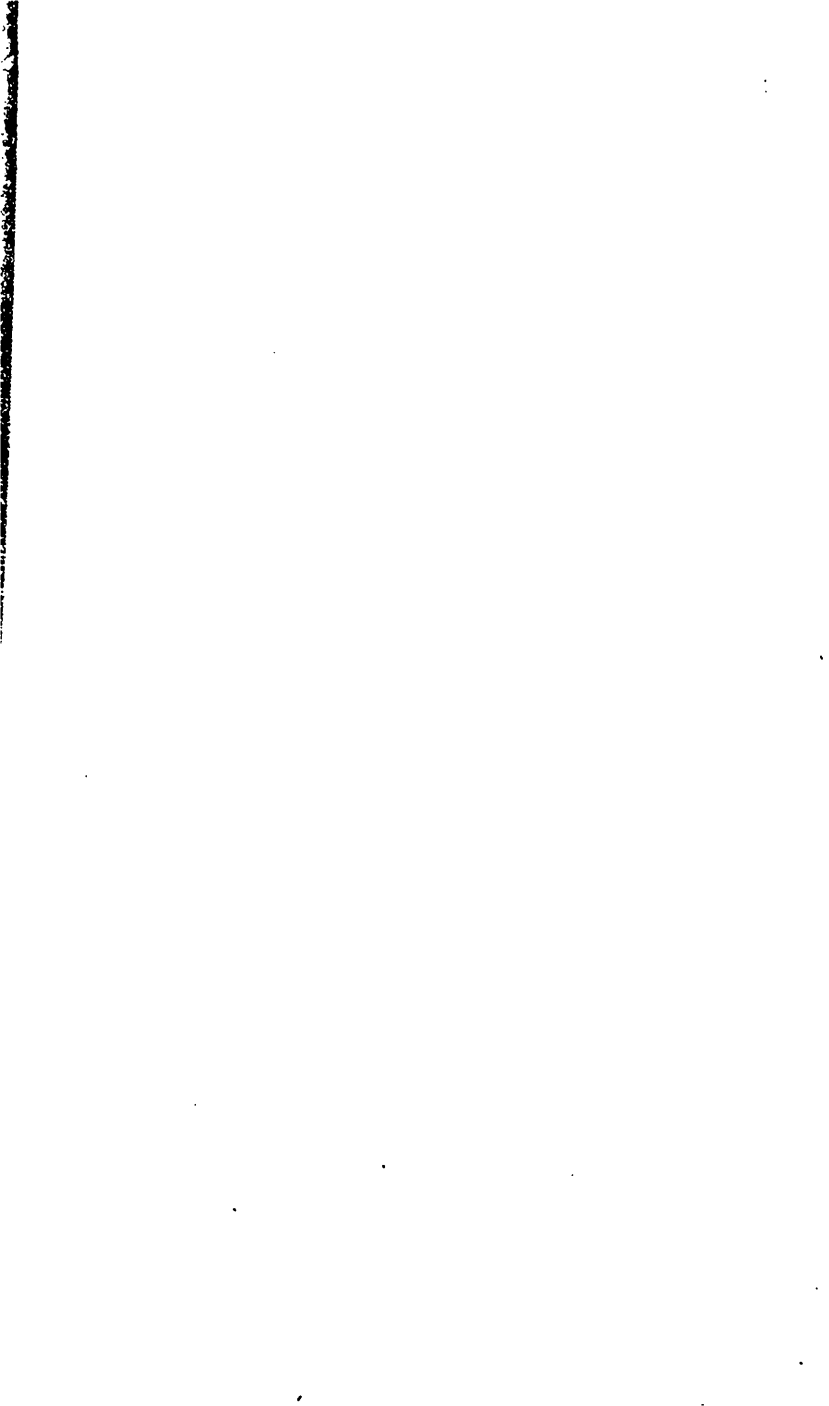

ARBRE GÉNÉALOGIQUE

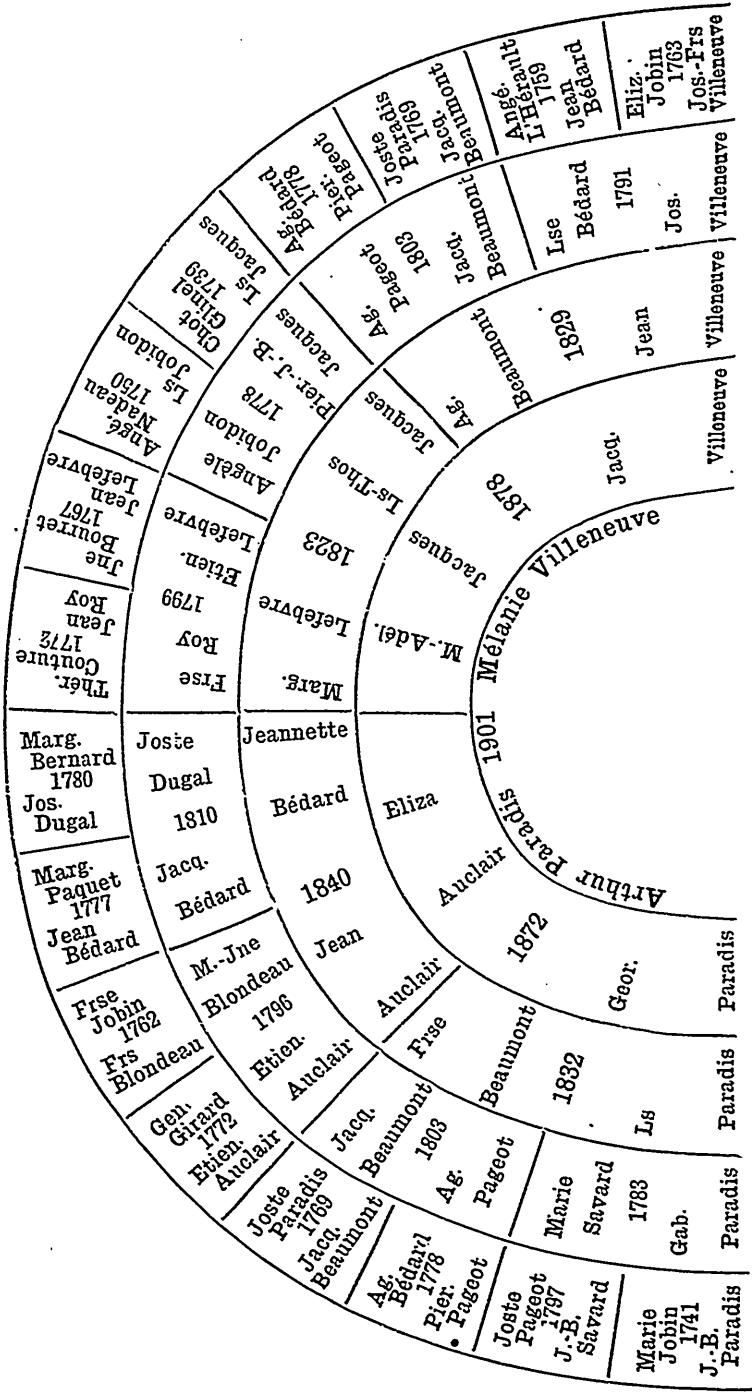

Ainsi, l'arbre généalogique, mentionné plus haut, permet de constater que Arthur Paradis et Mélanie Villeneuve, mariés en 1901, sont parents au troisième degré de consanguinité, puisqu'ils ont pour souche commune leurs bisaïeux : Jacques Beaumont et Agathe Pageot.

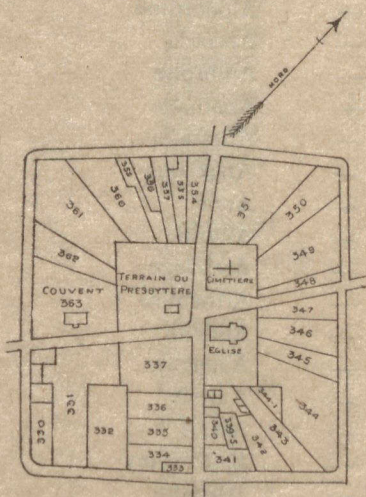

VILLAGE DE
CHARLESBOURG
Echelle de 2arp. au pouce

Quebec le 17 Mai 1904
Alexis Gosselin
Arpenteur

ABRÉVIATION DES PRÉNOMS

Abr.	—	Abraham
Adél.	—	Adélaïde
Adol.	—	Adolphe
Ag.	—	Agathe
Alexan.	—	Alexandre
Alph.	—	Alphonse
Alphe.	—	Alphonsine
Am.	—	Amanda
Amb.	—	Ambroise
Anath.	—	Anathalie
Anast.	—	Anastasie
Angé.	†	Angélique
An.	—	Anne
Ant.	—	Antoine
Arch.	—	Archange
Arth.	—	Arthémise
Audé.	—	Audélie
Aug.	—	Augustin
Auré.	—	Aurélie
Az.	—	Azarie
Barth.	—	Barthélémy
Barn.	—	Barnabé
Belz.	—	Belzémire
Bern.	—	Bernard
Bona.	—	Bonaventure
Brig.	—	Brigitte
Carol.	—	Caroline
Chote.	—	Charlotte
Cléo.	—	Cléophas
Clot.	—	Clotilde
Chrysol.	—	Chrysologue

Chrysos.	—	Chrysostôme
Chs	—	Charles
Const.	—	Constance
Cyp.	—	Cyprien
Cyr.	—	Cyrille
Delph.	—	Delphine
Domiq.	—	Dominique
Domit.	—	Domitille
Dor.	—	Dorothée
Ed.	—	Edouard
Edm.	—	Edmond
Eléon.	—	Eléonore
Eliz.	—	Elizabeth
Elz.	—	Elzéar
Emm.	—	Emmanuel
Emér.	—	Emérentienne
Emi.	—	Emilie
Etien.	—	Etienne
Eug.	—	Eugène
Euphr.	—	Euphrosine
Eus.	—	Eusèbe
Eust.	—	Eustache
Evang.	—	Evangeline
Ferd.	—	Ferdinand
Flav.	—	Flavien
Frs	—	François
Fred.	—	Frédéric
Frse	—	Françoisé
F.-X.	—	Frs-Xavier
Gab.	—	Gabriel
Gen.	—	Geneviève
Geor.	—	George
Germ.	—	Germain

Gert.	—	Gertrude
Guil.	—	Guillaume
Hég.	—	Hégésippe
Henrie.	—	Henriette
Herm.	—	Herménégilde
Hon.	—	Honoré
Jacq.	—	Jacques
Jne.	—	Jeanne
J.-B.	—	Jean-Baptiste
Jér.	—	Jérémie
Jos.	—	Joseph
Joste	—	Josephte
Jud.	—	Judith
Ls	—	Louis
Lse	—	Louise
M.	—	Marie
Mad.	—	Madeleine
Marg.	—	Marguerite
Mathi.	—	Mathilde
Mich.	—	Michel
Mon.	—	Monique
Nap.	—	Napoléon
Nar.	—	Narcisse
Nath.	—	Nathalie
Naz.	—	Nazaire
Nicol.	—	Nicolas
Ol.	—	Olivier
On.	—	Onésime
Oct.	—	Octave
Pétron.	—	Pétronille
Pier.	—	Pierre
Philom.	—	Philomène
Phil.	—	Philippe

Raph.	—	Raphaël
R.-Délina	—	Rose Délina
Schol.	—	Scholastique
Stan.	—	Stanislas
Suz.	—	Suzanne
Téles.	—	Télesphore
Théod.	—	Théodore
Théoph.	—	Theophile
Thér.	—	Thérèse
Tim.	—	Timothée
Thom.	—	Thomas
Urs.	—	Ursule
Véron.	—	Véronique
Vict.	—	Victoire
Virg.	—	Virginie
Zach.	—	Zacharie

ABRÉVIATION DES NOMS DE LIEU

A. G.	—	Ange-Gardien
A.-Lor.	—	Ancienne-Lorette
Beaup.	—	Beauport
B. S.-P.	—	Baie S.-Paul
Ch.-R.	—	Château-Richer
Chrg.	—	Chariesbourg
Mont.	—	Montréal
P.-aux-T.	—	Pointe-aux-Trembles
Québ.	—	N.-D. de Québec
S.-Amb.	—	S.-Ambroise
S.-A. B.	—	S.-Anne-de-Beaupré

S. A.-P.	—	S. Anne-de-la-Pocatière
S.-Aug.	—	S.-Augustin.
S. Chs.	—	S. Charles
S. Fam. I. O.	—	S. Famille, I. O.
S.-Frs. I. O.	—	S.-François, I. O.
S.-Frs. Sud.	--	S.-Frs.-Riv.-du-Sud
S. Hén.	--	S. Hénédine
S. J.-B. Q.	—	S. Jean-Baptiste, Québec
S.-Lau. I. O.	—	S.-Laurent, I. O.
S.-Marg.	—	S.-Marguerite
S. Pier. I. O.	--	S. Pierre, I. O.
S. Pier.-Sud.	—	S. Pierre, Rivière-du-Sud
S. R. Q.	—	S. Roch, Québec
S. S. Q.	1	S. Sauveur, Québec
S. Thom.	—	S. Thomas
Stone.	—	Stoneham
Terreb.	—	Terrebonne
Tewk.	—	Tewkesbury
Val.	—	Valcartier

LISTE ALPHABÉTIQUE
DES
NOMS DE FAMILLE.

	Pages	Pages
Alain	3	Ali-Larosée 17
Allaire-Dallaire	5	Amiot 17
Allard-Labarre	5	Ampleman-Philippe 17
Alarie	11	Armand 19
Albert	11	Aubain 19
Albœuf-Boutet	11	Aubé 20

	Pages		Pages
Aubry	20	Binet	120
Auclair-Desnoyers	22	Bissonnet	121
Audet-Lapointe	32	Blais	122
Audy-Roy	34	Blanchet	122
Auvray	38	Blondain	123
Auld	38	Blondeau-Lafranchise	123
Aylwin	39	Boily	125
Bacon	40	Boismé	126
Baillargeon	40	Bois	127
Barbeau	40	Boissel	127
Bardy	43	Boivin	127
Baret	44	Bolduc	129
Bayard	44	Bonhomme-Dulac	129
Baylay	44	Boucher	130
Beaudet	45	Boulangier-Lefebvre	367
Beaudoin	46	Boulet	130
Beaulieu-Lebel	46	Bourbeau	131
Beaulieu-Martin	48	Bourbon-Mérieux	134
Beaumont	52	Bourbon-Charron	135
Beaupré	57	Bouré-L'Espine	135
Bédard	58	Bourget-Landry	141
Bélanger	101	Boutet-Albœuf	11
Bellavance	104	Boutin	139
Belleau	105	Bouvet	139
Belisle-Germain	105	Breton-Girard	140
Bell	105	Brodrigue	141
Benoit	105	Bronon	141
Bergeron	106	Bouffard	142
Bergevin-Langevin	107	Boyce	142
Bernard	111	Bresse	142
Bernard-Hains	303	Brindamour-Gérault	285
Bernier	113	Brousseau	143
Berthiaume	115	Bruneau	144
Bertrand	117	Brunet	144
Biart	118	Bryart	145
Bidegaré	118	Bryère	145
Bigaouette-Thomas	552	Buisson	145
Biliau	119	Bureau	146
Bilodeau	119	Buteau	147

	Pages		Pages
Byrne	147	Colombier	178
Bérubé	148	Concran	178
Canac-Marquis	148	Connors	178
Cannard-Renaud	511	Contremine-Jolicœur	179
Cantin	148	Conway	179
Carbonneau	149	Cooke	179
Cardinal-Leroux	149	Coolican	180
Carmichael	152	Cordou	180
Caron	153	Corriveau	180
Carreau	153	Cosman	180
Cartier	153	Côté	181
Castonguay	153	Cottin-Dugal	182
Cauchon-Laverdière	354	Couillard-Després	183
Cayer	154	Courcy	183
Chabot	154	Couture-Lamonde	184
Chalifour	155	Crémazie	185
Chamard	158	Crépeau	185
Chamberland	158	Crête	186
Chandonnet	161	Croteau	186
Chantal	161	Crotty	186
Charest	161	Cyr	186
Charron-Bourbon	135	Dagneau	187
Chartré	163	Daigle	187
Chastonais	166	Dallaire-Allaire	5
Chaterneau-Renaud	510	Dalmasse	191
Chauveau	166	Danais	191
Chavanel	167	Daniel	191
Chrétien	167	Darveau	191
Cinq-Mars	169	Dauphin	194
Claire	169	Dauphiné	194
Clavet	169	Day	194
Clèche	170	Deblois	194
Closer	172	Décormier-Guillaume	195
Cloutier	172	Defoy	195
Clozel	175	Degourdel-Longchamp	195
Clusiau	175	Deguisse-Flamand	195
Coffy	176	Dehos	196
Collet-Picard	176	Delage-Lavigueur	196
Collin	177	Delisle	199

	Pages		Pages
Deslauriers-Norman- deau	199	Dugal-Cottin	182
Demers	201	Duhamel	232
Denis	201	Duhaut-Jacques	318
Dénoncourt	201	Dulac-Bophomme	129
Derome-Descarreau	201	Dumontier	232
Déry	202	Dumont	232
Desbiens	206	Dupéré-Larivière	233
Descarreau-Derome	201	Dupont	234
Deschamps	206	Duquet	234
Deschênes	207	Durand	235
Desnoyers-Auclair	22	Dussault	237
Després-Couillard	183	Eagleton	238
Desrochers	208	Elot-Julien	238
Desroches	208	Emond	239
Destroismaisons-Picard	208	Estiambre-Sansfaçon	240
Dickey	209	Falardeau	244
Dignard	209	Faucher	253
Dinél-Glinel	209	Fecteau	253
Dion	210	Ferland	254
Dionne	212	Ferrier	254
Diugeval	212	Filion	254
Doiron	213	Filiou	255
Donnelly	213	Fiset	255
Donnivan	213	Fitzpatrick	255
Dorion	214	Fletcher	256
Doucet	217	Fleury	256
Doyer	217	Fluet	256
Doyle	217	Fontaine	257
Dracau	218	Forgues	257
Drolet	218	Fortier	257
Drouin	221	Fournier	260
Dubeau	224	François	261
Duberger	227	Fraser	261
Dubois	227	Fréchet	262
Dubreuil	227	Fricot	262
Duchesnay	227	Frouds	264
Duchesneau-Sansregret	228	Gagné	264
Dufresne	232	Gagnon	266
		Gallagher	267

	Pages		Pages
Galerneau	267	Gravel	294
Garant	209	Graw	295
Garneau	270	Grenier	295
Gaudy	273	Griffard	296
Gautereau	274	Griffin	297
Gauthier-Bernard	274	Grondin	297
Gautron-Larochelle	348	GrosLouis	297
Gauvin	275	Guenet	299
Gauvreau	276	Guenard	299
Gély	276	Guérard	299
Gendreau	276	Guérin	299
Gendron	276	Guilbault	300
Genest	277	Guillaume-Décormier	195
George	281	Guillot	301
Germain-Belisle	105	Guilmet	302
Germain	281	Guilmin	303
Gervais-Talbot	282	Hains-Bernard	303
Giasson	283	Hallé	304
Gignac	283	Hamel	304
Giguère	283	Hanrahan	307
Gilbert	284	Hardy	307
Gillegeau	284	Hély-Guénard	307
Gingras	284	Henne-Lepire	309
Gink	285	Hickey	311
Gérault-Brindamour	285	Hoffman	311
Gérard-Breton	140	Houde	312
Giroux	286	Huart	312
Glinel-Dinel	209	Huot	313
Godbout	290	Huppé-Lagroix	314
Godfroy de Linctot	290	Inconnus	316
Godin	291	Isabel	316
Gomond	291	Ioies	317
Gonthier	292	Isoir-Provençal	317
Gosselin	292	Jacques-Duhault	318
Goulet	293	James	321
Goupille	293	Jarbis	321
Gourdeau	294	Jobidon	322
Grand	294	Jobin	322
Grandmaison	294	Johnston	335

	Pages		Pages
Jolicœur-Contremine	178	Lapointe-Audet	32
Jolin	331	Lapolice	347
Jouvin	331	Lari	348
Julien-Élot	238	Larivière-Dupéré	233
Julien-Sénécal	541	Larrivé	348
Junais	332	Laroche	348
Juneau	332	Larochelle-Gautron	348
Kelley	332	Larosée-Ali	17
Kostka	332	Latulippe-Quéret	349
Labarre-Allard	5	Latulippe-Sévin	349
Laberge	333	Laughrem	350
Labrecque	334	Launière	351
Lachance	335	Laurencelle	351
Lacorin	336	Laurent-Lortie	351
Lacroix	336	Lausdy	353
Ladouceur-Lefebvre	363	Lauzé	353
Ladurentaie	336	Laveau	354
Lafamme	336	Laverdière-Cauchon	354
Lafond	337	Laverduré-Verret	568
Laframboise	338	Lavigneur-Delage	196
Lafrance-Lévesque	339	Lavoilet-Potvin	355
Lafranchise-Blondeau	123	Lavoie	357
Lagacé	342	Lebel-Beaulieu	46
Lagroix-Huppé	314	Lebel-Martin	48
Lahi	342	Leblanc	358
Lainé	342	Leblond	358
Lairet	343	Leclerc	358
Lajeunesse-Raté	345	Lecouffe	362
Lambert	345	Lefebvre-Ladouceur	363
Lami	346	Lefebvre	364
Lamonde-Couture	184	Lefebvre-Boulangier	367
Lamontagne	346	Lefrançois	368
Lamothe	346	Legaré	368
Landry-Bourget	141	Lelièvre	374
Langevin-Bergevin	107	Lemay	375
Langlais	346	Lemelin	375
Langlois	347	Lemoine	378
Laperrière	347	Lenoir	376
Laplante-Tessier	548	Lenyz-Robige	376

	Pages		Pages
Léonard-Hély	307	Matte	407
Lépinay	376	Maufet	407
Lépine-Méret	411	Maure	408
Lepire-Henne	309	McCarry	409
Leroux-Cardinal	149	McGeron	409
Lesage	376	McGill	409
Lescot	377	McGrath	409
L'Espine-Bouré	135	McHutchaon	410
Lessard	377	McLaughlin	410
Letellier	378	Mercier	410
Létourneau	379	Méret-Lepine	410
Lévesque-Lafrance	339	Mérieux-Bourbon	134
L'Hérault-L'Heureux	379	Métivier	412
L'Heureux-L'Hérault	379	Michaud	413
Linteau	384	Michon	413
Loisel	386	Milet	414
Longchamp-Degourdel	195	Milhomme-Petit	414
Lortie-Laurent	351	Minguy	415
Louisandré	387	Mirand	416
Louis de Gonzague	387	Miville	416
Low	387	Mours	417
Macian	388	Moisan	417
Magher	388	Montagnais	418
Magnan	389	Montigny	418
Maheu	392	Morand	418
Maidment	393	Morasse	419
Mailhot	393	Morency	420
Mailloux	393	Morin	420
Mailly	393	Morissé	422
Malouin-Rinfret	515	Morris	422
Mann	394	Morisseaux	422
Maranda	394	Mourette	423
Marcotte	396	Murphy	422
Marcou	397	Nadeau	423
Marois	397	Nesbitt	424
Marquis-Canac	148	Nicol	425
Martel	398	Noël	425
Martineau	407	Nolet	426
Mathieu	407	Nolin	426

	Pages		Pages
Noreau	427	Pleau	483
Normand	427	Plourde	483
Normandeau-Deslau-		Poisson	483
riers	199	Potvin-Laviolette	354
O'Farrell	427	Poulin	484
Ouellet	428	Pouliot	486
O'Herron	429	Pourpier	486
O'Sullivan	429	Prendergast	486
Otisse	429	Price	486
Pageot	430	Poitras	487
Pagé	440	Proteau	487
Papillon	441	Provençal-Isoir	317
Paquet	441	Quéret-Latulippe	349
Paquet	445	Provost	490
Painchaud	450	Quintal	490
Paradis	450	Quinn	490
Parent	459	Racine	491
Partelaw	466	Rainville	492
Paschal	466	Ranvozé	493
Paul	466	Ratel	493
Pelletier	466	Raté-Lajeunesse	345
Péllisson	467	Réaume	493
Pennée	469	Redpath	501
Pepin	469	Reinhard	501
Perrault	475	Renaud	502
Petit-Milhomme	414	Renaud-Chasterneau	510
Petitclerc	475	Renaud-Cannard	511
Petitétienne	476	René	513
Philippe-Ampleman	17	Renold	514
Picard-Collet	176	Ricavy	514
Picard-Destroismains	208	Richard	514
Picard-Rodride	476	Rinfret-Malouin	515
Picard	478	Rioux	515
Pichet	478	Roberts	515
Pierre	478	Robert	515
Pivin	479	Robige-Lenys	376
Place	479	Robin	516
Plamondon	481	Robitaille	516
Plante	483	Rochette	517

	Pages		Pages
Rodride-Picard	476	Taschereau	547
Romain	518	Tellier	548
Rosaly	518	Terrien	548
Rosalisse	519	Tessier-Laplante	548
Rouillard	519	Théberge	550
Rousseau	520	Thérèse	550
Royer	520	Thibaut	550
Roy-Audy	34	Thomas-Bigaouette	552
Roy	521	Tinus	554
Sansfaçon-Estiambre	240	Touchet	554
Sansregret-Duchesneau	268	Tourangeau	555
Sasseville	525	Tremblay	556
Saint-Pierre	525	Trépanier	558
Savard	525	Trioudell	558
Saint-Amand	538	Trudel	559
Saint-Aubain	538	Turcotte	564
Saint-Eloi	538	Turgeon	564
Sébastien	538	Turner	564
Séguin	540	Vaillancourt	565
Sells	541	Valin	566
Sénécal-Julien	541	Vallée	567
Sévin-Latulippe	349	Vallièrè	567
Silvestre	541	Vandal	568
Simard	542	Veilleux	568
Simoneau	542	Verinet	568
Simon	542	Verret-Laverdure	568
Sincenne	542	Vézina	580
Sioui	543	Villeneuve	582
Smith	544	Villers	590
Soucy	544	Vincent	590
Stanfield	545	Virmontais	591
Stuart	545	Vivier	592
Sullivan	545	Voyer	592
Talbot-Gervais	282	Wello	592
Tanguay	546	Whitek	593
Tapiin	547	Wood	593
Tardif	547	Zacharie	593

HISTORIQUE DE CHARLESBOURG

Les commencements de la paroisse de Charlesbourg remontent à l'année 1660.

Elle a pour titulaire S. Charles Borromée.

Originellement Charlesbourg comprenait tout le territoire occupé aujourd'hui par les paroisses S. Ambroise, N.-D. des Laurentides, S. Edmond de Stoneham, S. Duns-tan du Lac Beauport, et comptait les villages suivants : Charlesbourg, Auvergne, S. Claude, Bourg-Royal, S. Joseph, S. Bernard et S. Romain.

L'érection canonique de la paroisse a eu lieu en 1693 et l'érection civile en 1722.

Lors de son érection civile, Charlesbourg comptait les villages : Gros-Pin, Petit-Village, Auvergne, Bourg-Royal, Bourg-la-Reine, S. Claude, S. Pierre, Charlesbourg, S. Joseph, S. Bonaventure, S. Bernard, S. Romain, S. Gabriel, S. Jacques, Pincourt et Grand-S. Antoine.¹

Depuis 1794, date de l'érection de la paroisse de S. Ambroise, Charlesbourg ne compte plus que les villages Gros-Pin, Petit-Village, Auvergne, Trait-Carré ou village

1. Le village de S. Bernard est une partie de l'ancien fief S. Ignace, appartenant autrefois à l'Hôtel-Dieu de Québec, comme dot de la première religieuse canadienne, la Mère Françoise Giffard de S. Ignace. Les noms de S. Ignace, S. Bonaventure et S. Bernard ont été donnés à ces concessions, lors de la subdivision du fief, en mémoire des trois fondatrices de l'Hôtel-Dieu.

S. Ambroise compte aussi une concession appelée primitivement « la Miséricorde » et qui n'est plus désignée que sous le nom poétique de « Misère ». Cette concession avait été ainsi baptisée en souvenir de l'Institut de la Miséricorde de Jésus. D. G.

de l'église, Commune, Bourg-Royal, S. Joseph, S. Bernard, S. Bonaventure, S. Pierre et Rivière-Jaune. ²

La concession de la Rivière-Jaune et la partie nord du village S. Pierre ont virtuellement cessé de faire partie de Charlesbourg et seront enclavées, avec le territoire avoisinant le Lac S. Charles, dans la nouvelle paroisse de N.-D. des Laurentides. La paroisse de Charlesbourg, située en la

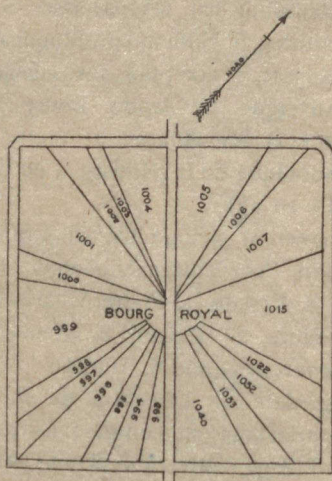

VILLAGE DE
BOURG ROYAL
ECHELLE DE 2 ARP. AU POUCE
Quebec, le 10 Mai 1804
Pierre Gosselin
Arpenteur

seigneurie de N.-D. des Anges, est donc maintenant bornée: au nord par N.-D. des Laurentides, à l'est par Beauport, au sud par Limoilou, Stadacona, l'Hôpital Général et S. Malo ; à l'ouest par S. Ambroise.

2. Le village de S. Romain n'a cependant été détaché de Charlesbourg qu'en 1835. D. G.

Son étendue est de six milles environ, du sud au nord et de l'est à l'ouest.

Le premier acte des registres de l'état civil est en date du 21 juillet 1679.

De 1660 à 1675, Charlesbourg a été desservi par la Compagnie de Jésus, et de 1675 à 1693, par le Séminaire de Québec.

Le R. P. Mathieu est le dernier Jésuite qui ait desservi Charlesbourg, et le seul connu des desservants de cette première période.

Le premier prêtre du Séminaire de Québec, nommé desservant de Charlesbourg, a été M. Glandelet, de 1675 à 1683, et le dernier, M. Doucet, nommé curé inamovible en 1693.

Charlesbourg a eu jusqu'à nos jours douze curés : MM. Doucet, 1690-1700 ; Le Boullenger, 1701-1747 ; Morisseaux, 1747-1774 ; Borel, 1774-1786 ; Derome 1786-1808 ; de Boucherville, 1808-1823 ; Bédard, 1823-1837 ; Roy, 1837-1847 ; Payment, 1847-1861 ; Beaudry, 1861-1886 ; Hoffman, 1886-1899 ; Gosselin, depuis juillet 1899.

Le terrain de la fabrique, qui comprend une superficie de cinq arpents, a été donné par la Compagnie de Jésus en 1686.

La première chapelle qui a servi au culte, — non pas la première église paroissiale, — a été érigée sous le vocable de Notre-Dame-des-Anges, en 1659 ou 1660. à Bourg-Royal, lorsque les Hurons, réfugiés à Québec, vinrent se fixer en cet endroit.

La première église paroissiale, bâtie sur le site de l'église actuelle, a servi au culte de 1670 à 1697.

La deuxième église paroissiale, qui a servi au culte, de 1697 au 29 juin 1830, et bâtie par M. Doucet, était sur

la lisière sud de l'ancien cimetière, à quelques pas du chemin qui conduit à Bourg-Royal.

L'église actuelle a été construite sous le règne de M. Bédard.

Le premier presbytère a été bâti en 1690-1691; le deuxième en 1847; et le presbytère actuel en 1876, sur le même site que les deux premiers.

Le collège du village de l'église, construit en 1904, est sous la direction des Frères Maristes. Il est situé en partie sur le site de la première maison d'école, ancienne résidence de M. de Boucherville, donnée à la fabrique par son successeur, M. Bédard, et démolie en mai 1904. L'Archevêque de Québec en a fait la bénédiction solennelle le 16 octobre 1904.

Le couvent du village de Charlesbourg, qui est sous la direction du Bon-Pasteur, a été construit en 1880-82.

Charlesbourg n'attend plus que le prolongement de l'électrique de Québec pour voir considérablement augmenter sa population.

D. G.

TABLE DES MATIÈRES

Imprimatur	IV
Avant-Propos.....	VII
Clef du dictionnaire	XII
Arbre généalogique.....	XVIII
Abréviation des prénoms	XXII
Abréviation des noms de lieu	XXV
Liste alphabétique des noms de famille	XXVI
Historique de Charlesbourg.....	XXXV

Gravures et plans

Village de Charlesbourg.....	VI
Plan de la paroisse de Charlesbourg.....	XI
Plan du village de Charlesbourg	XIX
Plan de Bourg-Royal	XXXVIII
Plan de Charlesbourg à Québec.....	XLI
Les évêques de Québec.....	12
Les curés de Charlesbourg.....	16
Religieuses du Bon-Pasteur nées à Charlesbourg..	21
Maison paternelle de la famille Auclair	24
Première église paroissiale 1670-1697.....	32
Premier presbytère construit en 1690-91.....	33
Deuxième église paroissiale.....	37
Deuxième presbytère.....	39
Ancienne maison d'école du village.....	52
Couvent de Charlesbourg	57
Hôtel du Conseil	61
Le Juge P.-S. Bédard.....	62
L'abbé J.-B. Bédard.....	63
" Paul-Ambroise Bédard.....	66
" P. Bédard.....	71
" L.-Thom. Bédard.....	74

L'abbé F.-X. Bélanger.....	103
“ F.-X. Delage.....	198
Le Fr P.-J. Déry.....	205
L'abbé H. Dorion	216
“ C. Galerneau	268
“ I. Galerneau.....	269
“ George Duhaut	320
“ George Giroux.....	330
“ A. Lafrance.....	341
Vieux moulin seigneurial.....	364
Eglise actuelle de Charlesbourg.....	388
Presbytère actuel.....	423
Sacristie actuelle.....	445
Le Fr Ernest Paradis.....	457
M. B. Parent.....	463
Collège des Frères Maristes.....	490
M. J. Trudel	561
L'abbé Chs Trudel	562
“ A. Vaillancourt.....	565
“ Pierre Villeneuve.....	584
“ J.-B. Villeneuve	586

DICTIONNAIRE GÉNÉALOGIQUE

DES

Familles de Charlesbourg

DEPUIS LA FONDATION DE LA PAROISSE

JUSQU'À NOS JOURS





A L A I N ¹

	Simon ²	1670	Jeanne Maufait.	Québ.	1
1.	J.-Simon	1706	M.-Anne Hamel.	A. Lor.	2
	Pier.	1713	Anne Racine.	S. A. B.	3
<hr style="width: 10%; margin: auto;"/>					
2.	Chs	1746	Joste Gagné.		4
<hr style="width: 10%; margin: auto;"/>					
3.	Jos.	1741	M. Joste Petitclair.	S. Aug.	5.
	Noël	1749	M. Thér. Gauvin.	“	
	Le même	1751	M. Lse Mailloux.	Beaup.	
	“ “	1755	Joste Drolet.		6
	Pier.	1745	Chote Drolet.	A. Lor.	7
	Ign.	1751	Marg. Voyer.	S. Aug.	8.
<hr style="width: 10%; margin: auto;"/>					
4.	Etien.	1787	Angé. Sédilot=Montreuil.		9.
<hr style="width: 10%; margin: auto;"/>					
5.	Jos.	1768	M.-Anne Déry.		10.
<hr style="width: 10%; margin: auto;"/>					
6.	Frse	1790	Germ. Paradis.		
	La même	1797	Henri Giroux.		
<hr style="width: 10%; margin: auto;"/>					
7.	Lse	1774	Ange-Gab. Réaume.		
<hr style="width: 10%; margin: auto;"/>					

1. Principales variations : Alin — Alain — Allain.

2. Simon Alain, né en 1646, était fils de André et de Catherine Marc, de S. Sauveur, évêché de Rouen. D. T.

8.	Ign.	1773	Anne Touchet.	11
	Le même	1809	Marie Savard.	
	Frse	1797	Chs Bédard.	
	La même	1815	Jos. Bédard.	
<hr/>				
9.	Angé.	1814	J.-B. Pagé	
	Jean-Etien.	1814	Joste Chamberland.	12
	Chs	1832	Joste Savard.	13
<hr/>				
10.	J. Jos.	1800	Frse Verret.	
<hr/>				
11.	Marie	1795	Ls Fiset.	
	Ign.	1799	M.-Frse Trudel.	
	Jacq.	1809	Joste Renaud ve Jean Verret.	
	Jos.	1815	Lse Bédard.	
	Frse	1820	J.-B. Verret.	
<hr/>				
12.	Joste	1850	Ls Bédard.	
<hr/>				
13.	Etien.	1871	Eliza Bruyère.	
	Joste	1872	J.-B. Martel.	
	Marie	1872	F. Hamel vf de Zoé Robitaille.	
	Lse	1875	F.-X. Paradis vf de Mad. Beaupré.	
<hr/>				
	Ls	—	Anne Riopel.	14
14.	Mad.	1795	Pier-Thom. Bédard.	
<hr/>				
	Jean	- - -	Lse Ecuyer.	15
15.	Nap.	1869	Marie Barbeau.	
<hr/>				

ALLAIRE=DALLAIRE¹

Frs	---	Lse Renaud.	I
1. Frs	1790	Angé. Normandeau. Chrg.	

ALLARD=LABARRE²

Frs ³	1671	Jne Languille.	Québ.	I
------------------	------	----------------	-------	---

1. André	1695	Anne Lemarcher.	Chrg	2
Renée	1703	Chs Villeneuve.	"	
Jean ⁴	1705	Anne-Eliza. Pageot.	"	3
Geor.	1710	Marie Pageot.	"	4
Le même	1713	Cath. Bédard.	"	5
Thom.	1714	Chote Bédard.	"	6
Anne	1714	Pier. Boutillé vf de Jacquette Vandandèque.	"	
La même	1720	Jean Renaud.	"	

2. Gen.	1718	Pier. Chalifour.		
Cath.	1719	Nicol. Jacques.		

1. Principales variations : Alaire-Hallaire-Alère-D'Alaire.

2. Principales variations : Alard-Hallard.

3. Frs Allard, né en 1637, était le fils de Jacques et de Jacqueline Frérot. D. T.

Il est le premier ancêtre canadien des Allard de Charlesbourg, et possédait deux habitations : l'une dans l'Auvergne, et l'autre à Bourg-Royal. Il compte encore des descendants directs à Charlesbourg. D. G.

4. Il habitait Bourg-Royal. D. G.

Jacq.	1723	Marg. Brosseau.		7
Pier.	1724	Mad. Paquet.	Québ.	8
J.-B.	1732	Eliz. Pepin.		9
Le même	1746	M.-Joste Auclair.		
Joste	1736	Frs Dyon.		

3. Thér.	1731	Frs Roy.		
Jean.	1731	Gen. Rainville.	Beaup.	10
Frs ¹	1741	Barbe-Lse Bergevin.		11
Chote	1743	Pier. Bergevin.		
Pier.	1743	Angé. Bergevin.		
Mad.	1743	Germ. Bergevin.		

4. Frse	1728	Jos. Collet.		
Joste	1742	Jacq. Lucas de Maubuisson. ²		

5. Lse	1749	Jos. Pivin.		
Gen.-Cath.	1750	Chs Boissel.		
Chote	1750	Jean-Barth. Defortel		

6. Chote	1750	Pier. Bergevin.		
Thos.-Jacq.	1751	Mad. Bergevin.		12

1. Il habitait Bourg-Royal. D. G.

2. Son père, domicilié sur la paroisse Sainte-Croix, Rouen, faisait partie de la garde du corps de Monseigneur le duc d'Orléans. D. G.

Eliz.	1757	J.-B. Chenay.		
Frse	1760	Jos. Pageot vf de Marg. Magnan.		
Pier.	1766	Mad. Pageot ve Jean Annaouil.	13	
<hr/>				
7. Cécile	1747	Jos. Dupéret.		
Jacq.	1750	Gen. Julien.	A. G.	14
Frs	1763	Marie Parent.		
Jos.	1764	Eliz. Renaud.		15
<hr/>				
8. Mad.	1746	Ls Fluet.		
Agnès	1748	Chs Letartre.		
Pier.	1749	Angé. Lepire.		16
Marg.	1751	Jacq. Réaume.		
Joste	1760	J.-B. Martel.		
Eliz.	1761	Chs Daigle.		
Prisque	1763	Angé. dite Dubos ¹ .		17
Jean	1765	Thér. Martel.		
Jacq.	1768	Joste Martel.		18
Lse	1773	Ls-Phil. Beaulieu.		
<hr/>				
9. Joste	1758	Jos. Lenot.		
Jos.	1763	Joste Renaud.		19
<hr/>				
10. Gen.	1753	Ant.-Jean Kembert.		
Frs	1767	Lse Bacon.		20
<hr/>				
11. Lse	1761	Jean Ariail.		

1. Vrai nom de famille inconnu.

	Angé.	1764	Guil. Leroux=Cardinal.	
	<hr/>			
12.	Eliz.	1781	Jacq. Lahaie.	
	Agathe	1785	Pier. Girard.	
	Chote	1786	Ls Glinel.	
	<hr/>			
13.	Félicité	1795	Pier.-Jean Jobin.	
	M.-Jeanne	1802	C. Lafond.	
	<hr/>			
14.	Jacq.	1777	Angé. Thibaut.	21
	Marie	1781	Chs-Jos. Pageot.	
	Cath.-Chote	1785	Pier. Pageot.	
	Jos.	1785	Chote Giroux.	Beaup. 22
	Angé.	1787	Gen. Villeneuve.	
	Chs	1788	Joste Giroux.	Beaup. 23
	<hr/>			
15.	Joste	1788	J.-B. dit Roy ¹ .	
	Lse	1799	Pier. Damnay.	
	<hr/>			
16.	Marie	1785	Jacq. Morin vf de Barbe Careau.	
	Joste	1789	Pier. Hélot=Julien.	
	Jean	1790	Gen. Duchêneaux.	
	Le même	1796	Joste Bergevin.	24
	<hr/>			
17.	Marie	1793	Chs Hélot=Julien.	
	<hr/>			
18.	Jean	1810	M.-Eliz. Beaumont.	25
	Le même	1815	Angé. Bédard.	
	<hr/>			

1. Vrai nom de famille inconnu.

- | | | | | |
|-------|----------|------|-------------------------------------|-----|
| 19. | Joste | 1780 | Jos. Bédard. | |
| | Jos. | 1797 | Marie Cloutier. | |
| | Le même | 1816 | Gen. Léonard. | 26. |
| | Mad. | 1800 | J.-B. Falardeau. | |
| | Lse | 1802 | Jos. Dion. | |
| | Pier. | 1808 | Joste Bédard. | 27 |
| <hr/> | | | | |
| 20. | Lse | 1797 | Pier. Bilodeau vf de M. Morin. | |
| | Jean | 1801 | Lse Grenier ve J.-B. Lefévre. | |
| | Joste | 1804 | Jean Isoir vf de Thér. Galerneau | |
| | Frs | 1805 | Marg. Potevin. | 28. |
| | Jos. | 1809 | Gen. Touchet. | |
| <hr/> | | | | |
| 21. | Chote | 1796 | Pier. Poulin. | |
| <hr/> | | | | |
| 22. | Angé. | 1814 | J.-B. Binet. | |
| | Lse | 1821 | Chs Parent. | |
| | Frs | 1821 | Marg. Chamberland. | |
| | Chote | 1822 | Stan. Bédard. | |
| <hr/> | | | | |
| 23. | Urs. | 1814 | Aug. Guilbault. | |
| | Chs | 1827 | Ag. Décormier. | |
| | Le même | 1847 | Thér. Villeneuve. | |
| | Angé. | 1832 | Marg. Beaumont. | 29. |
| | Gen. | 1846 | Nicol. Jacques vf de Angé. Paradis. | |
| <hr/> | | | | |
| 24. | M.-Joste | 1813 | J.-B. Linteau. | |
| <hr/> | | | | |
| 25. | Jean | 1841 | Gen. L'Héruit. | 30. |

26.	M.-Gen.	1873	Prosper Roy vf de Selville Ouellet.	
<hr/>				
27.	Marg.	1839	Pier. Pageot.	
	Pier.	1846	Henrie. Bédard.	31
	Marie	1846	Aug. Roy.	
	Sophie	1847	Etien. Auclair.	
	Chs ¹	1866	M.-Marcelline Soucy.	32
<hr/>				
28.	Jne	1831	J.-B. Guillot.	
<hr/>				
29.	Marie	1863	Pier. Bédard.	
	Jean	1864	Olympe Lausé.	
	Marg.	1867	Jos. Pageau.	
	Audé.	1872	Jean Bernard.	
	Ag.	1875	Jos. Binet vf de Oivette Pepin.	
	Chs	1877	Joséphine Pageau.	
<hr/>				
30.	Marie	1867	J.-B. Pepin.	
	La même	1879	Oct. Robitaille.	
	Jean	1877	Marie Paquet.	
	Jean-C.	—	Mad. Donais.	33
	Le même	1778	M.-Eliz. Peniss on ve J.-B. Savard	
<hr/>				
31.	M.-Léda	1883	Pier. Verret.	
	M. Sara	1883	Jos.-Hon. Faucher.	
	M. Adél.	1889	Jos. Bédard.	
	M. Eliz.-Geor.	1902	Nathan Potvin vf de Od. Guillot.	

1. Propriétaire du N° cadastral 312, sud-ouest du village de l'église. D. G.

32. C.-Odilon 1893 Joséphine Côté.
 33. J.-B. 1754 Lse Lessard.
 Ant. 1775 Mad. Berton. Beaup.

ALARIE¹

- Chs ——— Théotiste Quézel. r
 1. Jos. 1854 Lse Petitetienne. z
 2. Lse 1877 Camille Groslois.
 Carol. 1877 Téles. Marisque.

ALBERT

- Louis ——— Desanges Paré. r
 1. Marie 1873 F. Martel vf de Lse Linteau.

ALBOEUF-BOUTET

- Guil. ——— Marie Beut. r

1. Variations: Alary Alari.



1. Mgr de Laval. — 2. Mgr de S. Vallier. — 3. Mgr Mornay. —
 4. Mgr Dosquet. — 5. Mgr de l'Auberivière. — 6. Mgr de Pontbriand.
 — 7. Mgr Briand. — 8. Mgr d'Esglis. — 9. Mgr Hubert. — 10. Mgr
 Denaut. — 11. Mgr Plessis. — 12. Mgr Panet. — 13. Mgr Signay. —
 14. Mgr Turgeon. — 15. Mgr Baillargeon. — 16. Cardinal Taschereau.
 — 17. Mgr B:gin.

1. Pier-Jean ¹	1687	Marie Guérin. ² Québ.	2
2. Pier.	1719	Gen. Clocher. Chrg	
Le même	1738	Mad. Déry ve Etien. Magnan	
Simon	1727	Chote Duret.	
Julien	1729	Marg Girard. A-Lor.	3
J.-B.	1732	Urs. Duret. Québ.	
Jeanne	1736	Pier. Chupin=Vadeboncoeur.	
René-M.	1741	Eliz. Liret. Chrg	4

3. Simon	1765	Joste Morand.	5
Marg.	1772	Jean Guil. vf de Marie Bélo.	
Pier.	1775	Marie Bergevin.	6
Frs	1775	Lse Bélanger.	
Marie	1802	Ls Morand vf de Chote Savard.	

4. Chs	1750	Thér. Laroche.	
Eliz.	1763	Jos. Dugrez.	
Pier.	1771	Gert. Guérin.	

5. Chs	1787	Gen. L'Hérault.	7
Le même	1825	Marie Drouin ve C. Germ. Auclair	

6. Chs	1807	Chote Morand.	
Ls	1814	Joste Biondeau.	8
Pier.	1814	Marg. Cliche.	9

7. Chs	1809	Marie Falardeau.	10
Mich.	1821	Eliz. Savard.	11

1. Propriétaire d'une terre sur le village S. Martin, S. Am-
broise. D. G.

2. Sép. à Charlesbourg en 1759. D. G.

	Frs	1836	Mad. Chartré	12
—				
8.	Ls	1840	Marg. Drolet.	13
	Le même	1852	Eliz. Savard.	
	Mad.	1843	Frs Drolet	
	J.-B.	1853	Flore Langevin.	
	Marie	1853	Jos. Savard.	
	Frs	1856	Apolline Langevin.	
—				
9.	Pier.	1842	Angèle Drolet.	14
—				
10	Chs	—	Angèle Hamel.	15
	Marie	1830	Chs Savard.	
	Marg.	1833	J.-B. Savard.	
	Jos.	1841	Vict. Tanguay.	
	Joste	1841	Bénoni Darveau.	
	Eliz.	1846	Pier.-Dam. Ouellet.	
	Ls	1839	Gen. Darveau.	
—				
11.	Eliz.	1844	J.Giroux vf de Angé. Rainville.	
	Mich.	1848	Adél. Savard.	
	Marie	1851	Az. Vésina.	
	Pier.	1852	Marcelline Gingras.	16
	Chs	1859	Julie Mauger.	
—				
12.	Zoé	1863	Ls Genest.	
	Philom.	1864	Frs Rochette.	
	Maç.	1872	Ls L'Hérault vf de M. Renaud.	
	Eliz.	1877	Jean Auclair.	
—				

13. Ls	1861	Lse Savard.	
<hr/>			
14. Jean	1878	Anaïse Caron.	
<hr/>			
15. Mariè	1862	J.-B. L'Heureux.	
Angé.	1862	Chs L'Heureux.	
Chs	1864	Delvia Bourbon.	
Anath.	1867	Frs L'Heureux.	
Eliz.	1874	Guil. Sioui.	
Pier.	1874	Léocadie Picard.	
Jos.	1878	Domit. Falardeau.	
<hr/>			
16 Marie	1878	Stan. Verret.	
<hr/>			
Joseph	—	Marie Lindsay. S. Amb.	17
17. Lazare	1881	Marie Martel.	
<hr/>			
Pierre	—	Marie Chartray.	18
18. Pier.	1792	Chote Lamotte.	19
<hr/>			
19. Nar.	1821	Chote Savard.	
<hr/>			
Chs	—	Joste Guérin.	20
20. Chs	1802	Mad. Savard.	21
Le même	1824	Joste Morin.	
Pier.	1820	Mad. Magnan ve C. j Pageau.	
<hr/>			
21. Chs	1832	Angé Genest ve Pier. Pageau.	
Le même	1851	Marg. Roy.	
Jos	1838	Anne Martin.	
<hr/>			



A. Doucet. — P. Le Boulenger. — J.-B. Morisseaux. — F.-X. Borel. — Jacq. Derome. — C.-M. de Boucherville. — A. Bédard. — P. Roy. — E. Payment. — A. Beaudry. — J. Hoffman. — D. Gosselin.

ALBOEL F-BOUTET

17

Laurent — Lse Alain.
 Le même 1814 Marie Dorion.

Louis — Philom. Petitclerc. S. S. (J). 22
 22. Emile 1904 M. R.-Anna Pepin. Chrg

ALI=LAROSEE.

Paul — Félicité Papin. 1
 1. Marg. 1816 Joachim Picard.

AMIOT

Aug. — Angé. Fortier 1
 1. Thom. 1836 Adèle Fortier.

AMPLEMAN=PHILIPPE¹

Jean² 1766 Lse Pepin. Chrg 1
 1. Lse 1785 Pier. Bédard.
 La même 1807 J.-B. Potras.
 Phil. 1797 Gert. Marsault.

¹ Principales variations : Impleman-Himpleman-Ampleman.

² Fils de Jean-Philippe Impleman et de Marguerite du village de Kaiberick, Alsace. L'acte de ce mariage donne seulement le prénom Marguerite, et laisse en blanc la partie de la ligne où devrait être inscrit le nom de famille. D. G.

Chs	1805	Marg. Pageau.	2
Pier.	1806	Frse Poulin.	3
Jos.	1807	Cath. Berthiaume.	
<hr/>			
2. Marg.	1832	Chs Grenier.	
Ag.	1833	Jean-Ed. Poulin.	
Marie	1836	Chs Jacques.	
M. Joste ¹	1837	Jérôme Mirand.	
Cath.	1837	Jos. Réaume.	
Chs	1840	Chote Réaume.	4
Jos.	—	Marg. Robitaille.	5
Sophie	1842	Ls Poulin.	
Marcelline	1852	Pier. Bédard.	
<hr/>			
3. Ov.-Ed.	1831	Marie Dostie. S. R. Q.	
<hr/>			
4. Mathi.	1867	F.-X. Bédard.	
<hr/>			
5. Jos. ²	1866	M.-Ludivine Bourbeau.	6
Alexis	1873	Philom. Réaume.	
Geor.	1884	Georgiana Touchet.	
Nap.	1887	Léda Huppé.	
Mich.	—	Marie Charland.	7
<hr/>			
6. M. Ludiv.	1892	Mich.-Isid. Villeneuve.	
M. Amanda	1899	Lorenzo-C. Deslauriers.	
Wilbrod	1904	Celina Villeneuve.	
<hr/>			
7. Marie	1873	Ls de Gonzague.	

1. Décédée en 1889. D. G.

2. Propriétaire du n° cadastral 662, nord-est du village de l'église.
D. G.

A R M A N D ¹

	—————		
	Jacq. ²	1728	Anne Bernier. Québ. 1
	Le même	1758	Barbe Trudel ve P. Malbeuf. A. Lor.
	—————		
1.	Guil. ³	1777	Lse Paquet, ve Simon Bédard. 2
	—————		
2.	Jacq.	1803	Chote Bourré. 3
	J.-Marie	1807	Lse Bédard ve Jean Lefebvre. 4
	Le même	1813	Jud. L'Héreau ve Thom. Villeneuve.
	—————		
3.	Chote		Thom. Vallée.
	J. B.	1846	Mad. Réaume.
	Jos.	1850	Ang.-Eléon. Beaulieu=Lebel. S. R. Q.
	—————		
4.	Jean-Guil.	1833	Eléon. Robitaille. S. R. Q.
	Ls-Jacq.	1844	M. Lse Audy. " 5
	—————		
5.	Ls-Théoph. ⁴	1874	Mathilde Wiseman. "

A U B A I N ⁵

	—————		
	Mich. ⁶	1670	Marie Provost. S. Fam. I. O. 1
	—————		
1	Pier.	1698	Marie Paradis. S. Pier. I. O. 2
	—————		

1. Dit La maison de bois. D. T.
2. Jacq. Armand était fils de Jacq. et de Eliz. Roblet, de S. Nicolas du Chardonnet, Paris. D. T.
3. Propriétaire actuel de sa maison, située sur la partie nord-ouest du village de l'église, M. Clovis Renaud. D. G.
4. Orfèvre et opticien gradué, S. Roch, Québec. D. G.
5. Principales variations : Aubain-Aubin.
6. Michel Aubain était de Tourouvre.

2	Pier.	1730	Marg. Marcoux. S. Pier. I. O.	3
<hr/>				
3	M. Thér.	1763	J.-B. Audy. S. Pier. I. O.	.
	Ls	1767	Gen. Noël. " " "	4
<hr/>				
4	Marg.	1788	Pier. Bédard. S. Pier. I. O.	.
<hr/>				
	Pier.	- -	Marie Vincent.	5
5	Grégoire	1859	Marie Sioui.	6
<hr/>				
6	Geor.-Anna	1878	Nar. Sébastien.	.
<hr/>				
	Jean	- - -	Vict. Sioui.	7
7	Marie	1872	Amb. Savard.	.
<hr/>				
	Jean	- - -	Lucie Létourneau. S. Gervais.	8
8	Omer	1899	Marie Villeneuve.	.
<hr/>				

AUBÉ

	Jean	- - -	Marie Pouliot.	1
1	Basilisse	1830	J. Touchet.	.
<hr/>				

AUBRY

	J.-Marcel	1892	Amanda Taschereau. Québ.	
	Victoria	—	J. Hudon. Montréal.	
	La même	1900	Thom.-Jacq. Taschereau. Chr.	
<hr/>				

1 Propriétaire du n° cadastal 276. Gros-Pin.

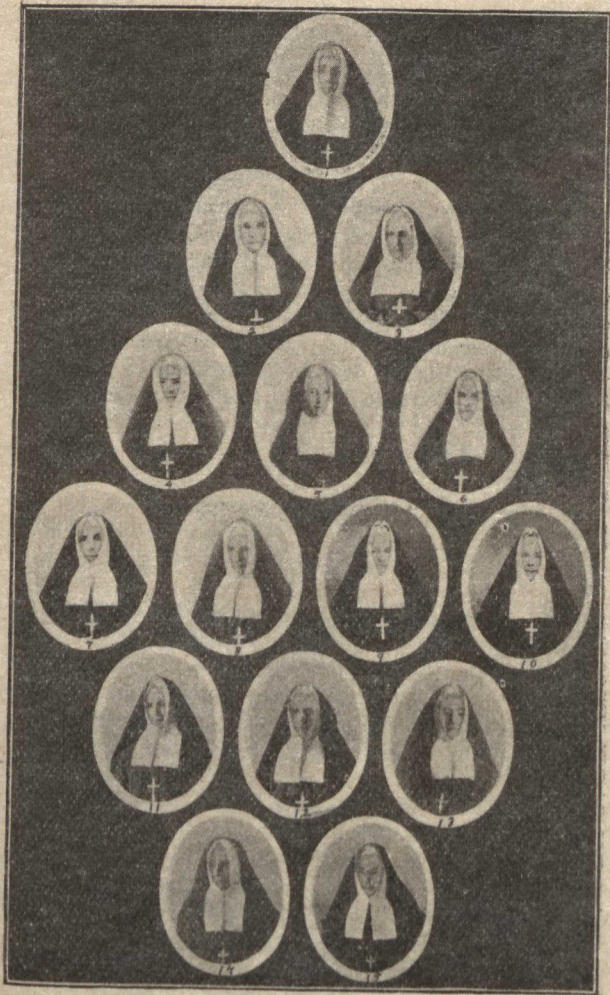

Religieuses du Bon-Pasteur nées à Charlesbourg.

1. — Sr M. de la Visitation	née M. Eliza Trudelle.
2. — „ „ „ Saint-Etienne	„ Angélique Villeneuve.
3. — „ „ „ Sainte-Anne	„ Desanges Paradis.
4. — „ „ „ Sainte-Delphine	„ Arthémise Réaume.
5. — „ „ „ Sainte Jeanne de Valois	„ Joséphine Bédard.
6. — „ „ „ Saint Pierre	„ Véronique Renaud.
7. — „ „ „ la Passion	„ Zélia Pepin.
8. — „ „ „ Saint Jean-Baptiste	„ Maggie Byrne.
9. — „ „ „ la Foi	„ Alma Bédard.
10. — „ „ „ Sainte Paule	„ Cédulie Berthiaume.
11. — „ „ „ la Victoire	„ Louise Paradis.
12. — „ „ „ Saint Patrice	„ Ann Byrne.
13. — „ „ „ Saint Luc	„ Eléon.-Aman. Sansfaçon.
14. — „ „ „ Saint Isidore	„ Zoé Giroux.
15. — „ „ „ Saint Benjamin	„ Zélia Sansfaçon.

AUCLAIR-DESNOYERS

Jean ¹	—	Suzanne Aubineau.	1
1. Pier. ²	1679	M. Mad. Sédilot.	2
André ³	1681	Marie Bédard ve Nicol. Huppé.	3
		Québ.	
2. Marie	1696	Frs Bédard.	
Chs ⁴	1712	Mad-Déry.	4

1. Jean Auclair et Suzanne Aubineau résidaient à S. Vien, évêché de LaRochelle. D. T.

2. Père de dix-huit enfants. P. T.

3. Propriétaire actuel de sa terre, village S. Bernard., M. Onésime Simard.

4. Fixé au village S. Bernard. sur la partie au nord de la rivière et comprise aujourd'hui dans S. Ambroise. D. G.

Cath. ¹	1724	Jacq. Paquet.	
La même	1760	Adrien Leclerc v ^f de M. Rainville.	
Suz.	1729	Pier. Paquet.	
J.-B.	1733	Chote Audy-Roy.	5
Etienne ² , né en 1682, ordonné en 1713.			
Pierre ³ , né en 1684; ordonné en 1713.			
Frse ⁴ , en religion, Sr S. Bernard.			
Anne-Thér. ⁵ , en religion, Sr S. Marguerite.			
Thérèse ⁶ , en religion, Sr S. Madeleine.			
Marg.-Jeanne ⁷ , en religion, Sr S. Augustin.			

1. Mère de Marie Josephte Pâquet, en religion, Mère de la Nativité; née en 1738, à Québec; entrée en religion, chez les Ursulines des Trois-Rivières, en 1755; décédée en 1805. Mgr Ponbriand fut le protecteur de cette jeune fille.

La maison paternelle de cette nombreuse et belle famille, située au village S. Bernard nos 196 et 197 du cadastre, et dont nous donnons la gravure, appartient aujourd'hui à M. Jérémie Villeneuve. C'est là aussi qu'est né Pierre-Jos. Auclair, marié en 1808 à Gertrude Bédard, et gr^d père de M. G. Auclair, curé de S. Jean-Chrysostome, Lévis. D. G.

2. Missionnaire des paroisses de Kamouraska à Rimouski, de 1713 à 1717, et curé de Kamouraska jusqu'à sa mort. Il décéda à l'Hôtel-Dieu en 1743, et fut inhumé dans la Cathédrale de Québec. Il signait « Auclair. »

3. Mort curé de S. Augustin, comté de Portneuf, en février 1748.

4. Née en 1685; entrée en religion à l'Hôtel-Dieu de Québec en 1702; décédée en 1725.

5. Née en 1688; entrée en religion à l'Hôtel-Dieu de Québec en 1705; décédée en 1771.

6. Née en 1692; entrée en religion à l'Hôtel-Dieu de Québec en 1709; décédée en 1740.

7. Deux ans après l'entrée de Françoise au Noviciat, nous écrit Mère S. André, il lui naquit une petite sœur, le 29 juillet 1704, qui fut nommée Marguerite-Jeanne. Or, je vois qu'un samedi, 12 juin 1723, cette jeune fille vint rejoindre ses trois sœurs au monastère de l'Hôtel-Dieu, et qu'elle y prit le Saint-Habit, sous le nom de Sr S. Augustin, le 3 novembre de la même année. Elle ne vécut pas

3.	Frs	1716	Chote Martin=Beaulieu.	6
	Pier.	1716	Joste Fafard.	
	Cath.	1719	Gab. Boutin.	
	Ls	1723	Thér. Audy=Roy.	7
4.	Mad.	1734	Ls-Vincent Cliche.	
	La même	1740	Frs Estiambre.	
	" "	1764	Jos. Frédéric.	

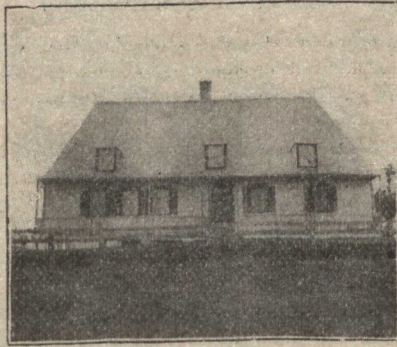

Maison paternelle de la famille Auclair.

Pier.-Bern.	1740	Hélène Chalifour.	
Chs	1743	Thér. Jobin.	8
Germ.	1745	Angé. Marois.	A. G. 9
Le même	1768	Jne Garneau.	10
J.-B.	1747	Chote Leclerc.	
Etien.	1747	Mary Marois.	11
Le même	1769	Angé. Garneau.	

longtemps, car nos Annales disent qu'elle mourut le 13 sept. 1724, après avoir rempli tous ses devoirs de novice avec beaucoup de ferveur. Elle avait été élevée, écrit-on, dans une rare innocence, possédait la véritable simplicité religieuse, et elle était fort intérieure. Sa sœur aînée la suivit de près et mourut le 30 juillet 1725. D. G.

5.	Joste	1759.	Pièr. Legaré.	
	Chote	1762	Jos. Parent.	
	Etien.	1772	Gen. Girard.	12
	J.-B.	1774	Lse L'Hérault.	13
6.	J.-Frs	1740	Lse Renaud	
	André	1746	Gen. Lefebvre	
	Joste	1746	J.-B. Allard vf de Eliz. Pepin	
	La même	1752	André Roy.	
	Frse	1755	Nicol. Valin	
	J.-B. ¹	1761	Frse Grenier. S. V.-de-Paul.	

1. Jean-Baptiste quitta Charlesbourg pour aller prendre charge du moulin-Ju-crochet, propriété du Séminaire de Québec, seigneur de l'île Jésus, près Montréal. Il se maria en 1761, à S. Vincent de Paul, où il a laissé trois fils qui ont fait souche à leur tour : Pierre, Jean-Baptiste et Louizonnet.

Louizonnet maria en 1806 Catherine Taillon, et laissa cinq fils : Jean-Baptiste, Louis, Magloire, François-Navier et Gédéon, qui tous ont aussi fait souche.

Jean-Baptiste épousa en 1827, à S. Vincent de Paul, Flavie Gravel. De ce mariage naquirent quinze enfants. Il laissa cinq fils dont deux ont fait souche :

1. J.-B. 1848 Praxède Giroux.

2. Elie-Julien 1862 Caroline Leclerc.

3. Joseph 1868 Hedwige Charbonneau. Pas d'enfants issus de ce mariage.

4. Magloire, né en 1846 ; ordonné en 1869, actuellement curé de S. Jean-Baptiste, Montréal.

5. Zéphirin, né en 1850 ; ordonné en 1876 ; actuellement curé de S. Polycarpe, comté de Soulanges.

Deux enfants sont nés du mariage de Elie-Julien, et de Caroline Leclerc :

1. Elie-Julien, avocat, Montréal, décédé en 1866.

2. Elie-Joseph, né en 1866 ; ordonné en 1891 ; Docteur en théologie et en droit canon ; agrégé de Laval et professeur de littérature au Séminaire de Sherbrooke.

Ces renseignements sur la famille Auclair, de Montréal, nous les devons à sa bienveillance. D. G.

M. Marguerite ¹ en religion Sr S. André

7.	Joste	1749	Ls L'Hérault.	
	Ls	1749	Gen. Morel. Ch.-R.	
	Chs	1756	Cath. Lasserte.	14
	Marg.	1764	Jos. Routhier.	
—————				
8.	Chs	1771	Marie Roy.	15
	Pier.	1777	Gen. Paquet ve Pier. Martel.	16
	Frs	1777	M. Chote Poulin. S.-J. Beauce.	
	Thér.	1786	Chs Bruno.	
	Mon.	1796	Pier. Lefebvre.	
—————				
9.	Marg.	1767	F. Régis Bédard.	
	La même	1790	Jos. L'Hérault vf de Gen. Falardeau	
	Cath.	1769	J.-B. Garneau.	
	La même	1793	Jos Beaulieu.	
	Joste	1775	Jean-F. Bédard.	
	Mon.	1775	Pier. Bédard.	
	La même	1795	J.-B. Renaud.	
	Chote	1778	Ls Jobin.	
	Chs	1778	Angé. Ménard ve J.-B. Cazeau.	
	Le même	1795	Marie Drouin.	17
	Pier.	1779	Marie Moisan.	
	Eliz.	1782	J.-B. Bédard.	
—————				
10.	Thom.	1794	Marg. Martin.	18
	Jos	1796	Mad. Garneau.	19
	Mon.	1796	Chs Audi=Roy.	
	Germ.	1801	Marg. Verret.	20

1. Née en 1736; entrée à l'Hôpital Général, comme sœur converse, en 1757. D. G.

		AUCLAIR-DESNOYERS	27
	Le même	1811 Gen. Verret.	21
	Jacq.	1802 Chote Genest.	22

11	Chs	1778 Angé. Giroux.	
	Jos.	1780 Marg. Bédard.	
	Marg.	1782 Chs Pageot.	
	La même	1804 Jos. Renaud vf de Cath. Darveau.	

12.	Joste	1796 Jos. Blondeau.	
	Etien. ¹	1796 Jne Blondeau.	23
	Jean	1798 Mad. Villeneuve.	

13.	Chote	1806 Pier. Pénisson.	
	J.-Pier.	1808 Gert. Bédard.	24
	Etien.	1814 Jud. Renaud.	25
	J.-B.	1831 Isabelle L'Hérault.	

14.	J.-B.	1804 Marie Poulin.	26

15.	Ther.	1801 Ls Picard.	
	Pier.	1804 Marg. Tremblay. A. G.	
	Le même	1815 Marie Doiron.	27
	Jos.	1808 Marie Touchet. A. G.	28
	Urs.	1810 Jacq. Touchet.	
	Thér.	1815 Nicol. Gink.	
	Jean	1817 Marg. Gink.	

16.	Pier.	1799 Marg. Réaume. Ch.-R.	
	Ls-Chs	1820 Marie Côté.	29

17.	Marie	1821 Ls Fortier vf de Mon. Bédard.	

1 Père de l'ancien curé de Québec. D. G.

	Angé.	1827	Jacq. Bélanger.	
	Frs	1829	Lse Réaume ve J.-B. Réaume.	30
	Jacq.	1830	Marie Réaume.	
	Angèle	1830	Ant. Blondeau.	
	Jos.	1833	Cécile Binet.	
	Le même	1868	M. Mad. Drolet.	
	Adél.	1835	C.-Jacq. Jobin vf de M. Roussin.	

18.	Chote	1817	Pier. Renaud.	
	Marie	1827	Pier. Verret.	
	Joste	1827	Jos. Verret.	
	Marg.	1827	Chs Savard vf de Jud. Martel.	
	Thom.-Chs	1831	Marg. Verret.	31
	Ls	1841	Marie Réaume.	32

19.	Mad.	1818	J.-B. Pageot.	
	Marie	1823	Ol. Deschamps.	
	Angé.	1823	Aug Durand.	
	Marg.	1824	Pier. L'Hérault.	

20.	Germ.	1826	M.-Lse Verret.	33
	Ls	1838	Marie Falardeau.	

21.	Gen.	1833	Chs Verret.	
	Jean	1841	Arch. Corriveau.	
	Etien.	1847	Sophie Alard.	
	Ferd.	1869	Eliz. Falardeau.	

22.	Chote	1830	Gab. Réaume.	
	Angé.	1831	Ls Collet.	
	Pier.	1838	Lse Garneau.	34
	André	1841	Marie Maurett.	

23	Etien.	1826	Marg. Savard.	35
	Jean ¹	1840	Jeannette Bédard.	36
	Joseph ²	né à Saint-Ambroise en 1813; ordonné en 1839.		

24.	Marie	1843	Ls Pageot.	
	Gert.	1843	J.-B. Lebel.	
	Th.-Agapit	1843	M. Thér. Trudel.	
	Le même	1857	Joste Lebel.	
	Jac. ³	1847	Thècle Sirois. S. R. Q.	

25.	Etien.	—	Cath. Aubé.	37
	Marie	1837	Frs Chartré.	
	Pier.	1838	M. Martel ve Thom. Falardeau.	
	Le même	1853	Marie Renaud.	
	Jud.	1846	Jacq. Ducheneau.	
	Jean	1849	Marie Savard.	38
	Adél.	1853	Jean L'Heureux.	

26	Carol.	1853	Herm. Fournier.	
----	--------	------	-----------------	--

27.	Chs	1842	Angé. Savard.	
-----	-----	------	---------------	--

1. Parti pour S. Prime en 1891. M. Pier. Déry du village S. Bernard, est maintenant propriétaire de sa terre. D. G.

2. Curé de S. Marie, Beauce, en 1847; de Québec en 1851; décédé à N.-D. de Québec en 1887. Le curé de Québec descend du même ancêtre canadien que les abbés Etienne et Pierre Auclair, mentionnés plus haut. D. G.

3. Père de M. Ls Grégoire Auclair, né en 1854; ordonné en 1879, actuellement curé de S. Jean-Chrysostome, Co. de Lévis. D. G.

28.	Marg.	1823	Ls Gagner.	
<hr/>				
29.	Chs	1846	Joste Legaré.	39
	Schol.	1847	Jos. Lafond.	
	Adél.	1851.	Ed. Cloutier.	
	Marie	1851	Pier. Verret.	
	Jos.	1864	Marcelline Garneau.	
	Angé.	1871	Léon Cloutier vf de Henrie. Magnan.	
<hr/>				
30.	Frs	1853	Henrie. Demers.	40
	Lse	1856	Jos. Savard.	
	Ant.	1862	Const. Fournier.	
<hr/>				
31.	Marie	1852	Etien. Martin.	
	La même	1863	Mich. Bédard.	
	Angé.	1859	Jos. Legaré.	
	Marg.	1863	Ed. Vésina.	
<hr/>				
32.	Ls	1867	R. de Lima Fréchet.	
<hr/>				
33.	Marg.	1851	J.-B. Légaré.	
	Germ.	1856	Angé. Estiambre.	41
	Lse	1863	F.-X. Pageot.	
<hr/>				
34.	Lse	1864	Frs Martel vf de M. Verret.	
	Emi.	1878	Théoph. Bédard.	
<hr/>				
35.	Jeanne	1854	Mich. Savard.	
	Jean	1859	Joste L'Heureux.	
	Ls	1860	Marie Jobin.	
	Marg.	1869	Léon Racine vf de Cath. Morris.	
	F.-X.	1871	M.-Domit. Cloutier.	

	Jos.	1875	Marie Lefebvre.
	<hr/>		
36.	Jean	1866	Marie Rouillard.
	Marg.	1865	Pier. Paradis.
	Eliz. ¹	1872	Geor. Paradis.
	F.-X.	1873	Lse Réaume.
	Jos.	1880	M. Angèle-Philom. Bédard.
	<hr/>		
37.	Pier. ²	1881	Audélie Bédard.
	Philom.	1887	Jér. Verret vf de M. Jarvis.
	<hr/>		
38.	Marie	1872	C. Albœuf.
	Jean	1877	Eliz. Albœuf.
	Pier.	1878	Marie Laframboise.
	<hr/>		
39.	Marie	1868	Ls Collet.
	Mathi.	1873	Pier. Bédard.
	Chs	1876	Céline Gagner.
	Jos.	1877	Zoé Cloutier.
	<hr/>		
40.	Carol.	1877	Ferd. Garneau.
	Henrie.	1877	Naz. Bédard vf de Sophie Poulin.
	<hr/>		
	Louis	—	Joste Delisle.
	Le même	1871	Lse Ducheneau.
	<hr/>		
	Pierre	—	Olive I.égaré. S. Amb.
	Le même	1880	Marie Milet.

1. Nièce de l'abbé J. Auclair, ancien curé de Québec. D. G.

2. Propriétaire du No cadastral 47, Riv.-Jaune. D. G.

M. Lse ——— Frs Moffet.
 La même 1881 J. B. Bourbeau, vf de Marg. Guénard.

41. Pier.¹ 1902 M. Osine Laframboise.

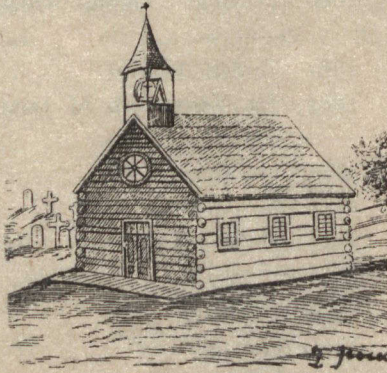

Première église paroissiale
 1670-1697

AUDET-LAPOINTE

Ls	1778	M.-Chote Gosselin.	1
1. Pier.	1728	Marg. Guay.	2
2. J.-B.	1862	Marie Savard.	
Jean	1782	Angé. Beaudin.	3

1. Cultivateur, Lac S. Charles. D. G.

3.	Jean	1805	Joste-Hélène Simon.	4
			—————	
4.	Jean	1829	Agnès Sioui.	5
	Le même	1841	Frse Sébastien ve Basile Picard.	6
			—————	
5.	Hermine	1853	Pier. Michel.	
			—————	
6.	Alexandrine	1862	Magloire Romain.	
	Joste	1864	Jer. Daigle.	
			—————	
	Pier.	—	M.-Euph. Gendron.	7
			—————	
7.	Ls	1845	Marie Bédard.	
			—————	
	Barth.	—	Schol. Gagnon	8
			—————	
8.	Alphe	1865	Marie Lebel.	

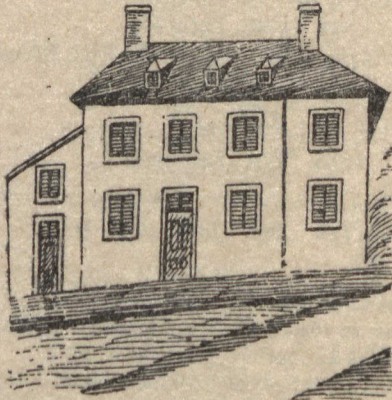

Premier presbytère construit en 1690-91.

AUDY ¹-ROY

	Simon ²	1668	----- Claude Deschalets. Québ. -----	1
1.	Jean ³	1691	Thér. Jobin. Chrg.	2
2.	Thér.	1712	Bern. Bédard.	
	Jean	1719	Marie Chalifour.	3
	M.-Thér.	1722	Ls Auclair.	
	Ls-J.	1726	Marg. Lefrançois. Ch.-R.	4
	Le même	1732	Eliz. Pichei. Ch.-R.	5
	"	1735	Jeanne Pepin.	6
	Simon	1731	Joste Renaud.	
	Mad.	1732	Frs Drouin.	
	Chote	1733	J.-B. Auclair.	
	Jos.-Chs	1737	Cath. Parent. Beaup.	7

3.	M. Joste	1743	J.-B. Bédard	
	Pier.	1746	Angé. Normando.	
	Le même	1771	Joste Jacques.	8
	Joste	1747	Jean Laberge.	
	J.-B.	1749	Joste Parent.	
	Frse	1751	Jos. Fiset vf de Eliz. Bédard.	
	Marg.	1759	Jean Bourdeau.	

4.	Thér.	1750	Pier. Lefebvre.	

5.	Eliz.	1750	Ign. Caron. S. A. B.	

1. Principales variations : Audy-Odi-Audi.
2. Simon, né en 1640, était fils de Richard et de Pilette Jacquet, de Créance, évêché de Coutance, Normandie. D. T.
Il compte encore, à Charlesbourg, des descendants directs. D. G.
3. Il résidait au village S. Joseph, côté sud. Le registre désigne son père sous le nom de Simon LeRoy. D. G.

	La même	1760	Aug. Giguère. S. A. B.	
<hr/>				
6.	Ls	1766	Mad. Bourbon=Merdiou.	
	Jos.	1766	Marie Filion. S. Joachim.	
	Lse	1770	Ign. Caron vs de Joste Giguère. S. A. B.	
	Jean-Simon	1778	Mad. Renaud.	
<hr/>				
7.	Joste	1763	J.-B. Legaré.	
	J.-B.	1763	Thér. Aubin. S. Pier. I. O.	10
	Frs	1766	Frse Savard.	11
<hr/>				
8.	Jos.	1799	Mon. Auclair.	12.
<hr/>				
9.	Marie	1791	Jacq. Martel.	
	Ls	1799	Marie Côté.	13.
	Marg.	1799	Jacq. Beaulieu.	
	Angé.	1819	Domin. Beaulieu.	
	Jean	1823	Angé. Bourré ve Ls Picard=Collet.	
<hr/>				
10.	Thér.	1787	Pier. Dorion.	
	J.-B.	1792	Thér. Lefebvre.	14.
	Ag.	1792	Chs Décornier.	
	Etien.	1799	Marg. Pepin.	15.
	Le même	1823	Marg. Giroux ve Jean-C. Drouin.	
<hr/>				
11.	Angé.	1794	Jean Déry.	
<hr/>				
12.	Mon.	1821	Jean Déry	
	Jos.	1825	Angé. Pageot.	16
	Le même	1843	Ag. Duchesneau.	
	Chote	1831	Ign. Martel.	

	La même	1839	Chs Pageot. vf de Mad. Martel.	
	Chs	1835	Marcelline Jalbert.	
	Marie	1837	Ls Bédard.	
<hr/>				
13.	M. Lse	1844	Jacq. Armand.	S. R. Q.
<hr/>				
14.	J.-B.	1824	Marg. Jobin.	17
	Jacq.	1824	Lse Giguère.	S. A. B.
	Thér. ¹	1827	Henri Giroux.	
<hr/>				
15.	Thér.	1827	J.-B. Bédard.	
	Angé.	1834	Aug. Bédard.	
<hr/>				
16.	Angé	1849	Thom. Bédard.	
	La même	1877	Gab. Binet vf de Domit. Lefebvre.	
	Nar.	1851	Julie Gautron.	S. R. Q.
	Marcelline	1860	J.-B. Chantal vf de Lse Linteau.	
<hr/>				
17.	C.-Théod.	1851	Reine-Audé. Bédard.	18
	Audé.	1858	Clément-Théod. Grenier.	
	Jer.	1863	Angèle Jobin.	
	J.-B. ²	1868	M.-Angèle Légaré.	
<hr/>				

1. Mère de M. G. Giroux, ancien curé de S. Ambroise. D. G.

2. MM. J.-B. Audy et Joseph Parent, du village S. Joseph, côté nord du chemin, sont les propriétaires actuels d'une moitié de la terre possédée originairement par Etienne Audy, capitaine de la milice des postes du nord. Les propriétaires de l'autre moitié sont M^{rs} J.-B. Pagé, Alfred Bourbeau et J.-B. Drouin.

L'ancienne maison du premier propriétaire, qui compte plus de 230 ans d'existence, se trouve sur le lopin de terre récemment acquis par J. Parent. Moyennant quelques légères réparations, elle peut encore durer des siècles. Du côté sur lequel elle est bâtie, on voit briller,

18. Théod.	1874	Désilda Légaré.
M. Emi.	1889	Etien. Paradis.
Alfred ¹	1898	M.-Joséphine Paradis.
Joste	—	Raphaël Giroux.

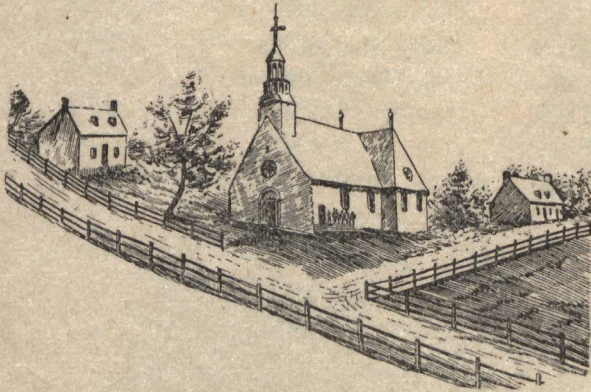

Deuxième église paroissiale.

Mich.	—	Eliz. Robertson.	1
1. Pier.	1850	Lse Bédard.	
Jacq.-Elie	—	M. Marg. Lamontagne. S. R.-Q.	2
2. Jos.	1881	Joséphine Bourbeau.	

au déclin du jour, les clochers de Québec, de S. Foy, des deux Lévis, des deux Lorette, de Beauport, de S. David, de S. Henri, de S. Marguerite, de S. Claire, et de plusieurs autres paroisses. C'est un site enchanteur. Etienne Audy, premier propriétaire, n'est pas l'ancêtre de M. J. B. Audy, bien que le nom de famille soit le même. D. G.

1. Propriétaire du n° cadastral 322, côté nord du village S. Joseph. D. G.

Le même 1897 Georgiana Letellier.

A U V R A Y.

	Jacq. ¹	1680	Cath. Maiseret. ²	I
1.	Marie	1700	Noël Lepire.	Chr.
	Cath.	1715	Simon Barbot.	"
	Thér.	1720	Frs Darveau.	"
	Frsé	1729	Ls Michelin.	"
	Jacq.	1735	M.-Anne Rondeau. Québ.	

A U L D

	Jean	—	Marie Pilchie.	I
1.	Jacq.	1831	Sara Grand.	Chrg

A Y L W I N.³

	J.-B.	—	M.-Marg. Pageot.	I
1.	Jos.	1791	Marg. Messan.	
	J.-B.	1794	M.-Lse Ducheneaux.	2
	M.-Marg.	1796	Ign. Parent.	

1. Habitant du village S. Antoine, dit l'acte du mariage de sa fille Marie. Sép. à Charlesbourg en 1711 D. G.

2. En 1712, elle épousa Chs Darveau, à Charlesbourg. D. G.

3. Principales variations: Annahouil-Annaouil-Allawin-Alwin. On trouvera, sans doute, que l'orthographe de ce nom de famille a été suffisamment maltraitée. D. G.

2	Lse	1820	Pier. Plamondon.	
	Jos.	1827	M.-Chote Bédard.	
	Julie.	1827	Pier. Noël.	
	Marie.	1828	Jean Lepire.	
	Ls	1830	Cath. Estiambre.	3
	Le même	1864	Mad. L'Heureux.	
	Etien.	1831	Marie Duchênaux.	
	Pier.	1832	Angé. Lafond.	4
	Chs	1849	Adél. Savard.	

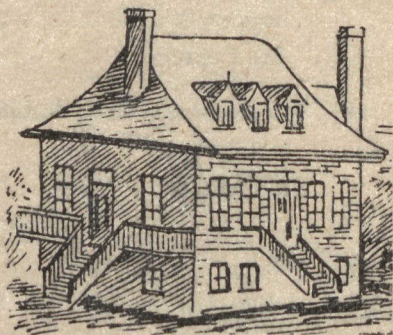

Deuxième presbytère construit en 1807.

3.	Angé.	1853	Jos. Lacroix vf d'Esther Dion.	
	Ls	1853	Lse Bédard.	5
	Marie	1861	Noël Magnan.	

4.	M. des Ang.	1862	F.-X. Verret.	
	Jean	1867	Philom. Garneau.	
	Cath.	1872	Ls Godin.	
	Wilcain	1874	Delvina Falardeau.	

5.	Lse	1875	Pier. Laurin.	

B A C O N

	Jos.	—	Angé Simard.	
1.	Jos.	1860	Félicité Bédard.	
	Ferd.	—	M. Lse Gervais. Verch.	2
2.	Alex.-Adol.	1886	M. Adéline Bourret.	

B A I L L A R G E O N

	Jean	—	Lse Couture.	1
1.	Mélanie	1875	Jos. Bédard vf de R. de Lima Pepin.	

B A R B E A U ¹

	Frs ²	1671	Marg. Hédoïn. Québ.	1
1.	Jacq.	1702	An. Bisson.	2
	Jean	1705	Cath. Vivier.	3
	Jean-F. ³	1710	Lse Dumont.	4
	Le même	1718	Mad. Vanier ve F. Martel.	5
	Marie	1712	Jean-Bernard=Ance.	
	La même	1719	Jacq. Lavoy vf de Angé. Caron.	
	Simon	1715	Cath. Auvray.	6
	Pier.	1715	M.-Anne Lausé.	
	J.-B.	1719	Frse Bourbon=Merdieu.	

1. Principales variations : Barbot-Barbau.
2. F. Barbeau, né en 1650, était fils de Jac. et de Jeanne Cornuel, de S. Radegonde, évêché de Poitiers. D. T.
3. Il demeurait sur la cinquième route, S. Ambroise. D. G.

2.	Marg.	1730	C. Moreau.	
	Cath.	1733	Jean Tessier.	
	Thér.	1739	Pier. Martel.	
	Jacq.	1740	Chote Savard.	7
	Jos. ¹	1740	Joste Loisel.	
	Anne	1742	Thom. Morin vf de Angé. Gervais.	
	La même	1760	Jean Bougy vf de Marg. Grenier.	
	Joste	1743	J.-B. Chamberland.	
<hr/>				
3.	Cath.	1726	Pier. Ducheneau.	
	Angé.	1734	Jos. Guérin.	
<hr/>				
4.	Jacq.	1738	Lse Paquet.	8
	Joste	1739	Jean Mornent.	
<hr/>				
5.	Jos.	1748	Lse Liret.	
	Pier.	1748	Joste Liret.	9.
	Le même	1769	Jeanne Garneau.	10
<hr/>				
6.	Cath.	1736	Chs Buveteau=Vadebonccour. ²	
	Marg.	1740	Frs Ducheneau.	
	Mad.	1740	J.-B. Bourbon=Merdiou.	
<hr/>				
7.	Joste	1763	Chs Falardeau.	
	Jos.	1767	M.-Marg. Falardeau.	
	Etien.	1775	Marg. Bédard.	11
<hr/>				

1. Père de Joseph Barbeau, le cacher du général Montcalm et qu'il accompagna à la bataille des plaines d'Abraham. Né à Charlestown, il se maria à Terrebonne en 1769, et décéda à S. Thérèse en 1878. D. G.

2. Fils de Jean et de Marie Clergeau, de la Ménane, diocèse de Saintes. D. T.

8.	Jacq.	1772	Joste Falardeau.	12
	Ls	1780	Gen. Penisson.	13 ⁺
	André	1786	Gen. L'Hérault.	14 ⁺
	Chote	1818	Mich. Thérien. Ch.-R.	
<hr/>				
9.	Jos.	1789	Marie Jobin.	15 ⁺
	Le même	1800	Angé. Petit.	16 ⁺
<hr/>				
10.	Marg.	1802	Jacq. Bonhomme=Dulac.	
<hr/>				
11.	An.	1804	Jacq. Lefebvre vf de M. Legaré.	
<hr/>				
12.	M.-Lse	1799	Ls L'Hérault.	
	Marie	1802	George ¹	
	Gen.	1805	Ls Darveau.	
	Joste	1810	Frs Jobin.	
	Jacq.	1810	Eliz. Darveau.	17 ⁺
	Angé.	1810	Jos. Cliche.	
<hr/>				
13.	Eliz.	1803	Frs Tessier.	
	Marie	1819	Jean Falardeau.	
	J.-B.	1819	Gen. Chamberland.	
	Emi.	1822	Nar. Grenier.	
	Ol.	1825	Henrie. Grenier.	
<hr/>				
14.	Gen.	1811	Ls Cliche.	
	La même	1821	Jos. Falardeau.	
	Marg.	1812	Jos. Paquet.	
	Jos.	1821	Chote Paquet.	18 ⁺
<hr/>				
15.	J.-B.	1826	Marie Chartré.	
<hr/>				

1. Nom de famille inconnu.

16.	Ign.	1827	Marie Darveau.	
	Angé.	1827	Pier. Genest.	
	Ant.	1835	M.-An. Boivin.	
	Marg.	1837	Chs Linteau.	
	J.-B.	1843	Angé. Liret.	19
<hr/>				
17.	Marie	1832	Jean Daigle.	
	Jacq.	1836	Angé. Daigle.	20
	Frs	1842	Marie Falardeau.	21
	M. Lse	1844	Ant. Falardeau.	
	J.-B.	1844	Esther Falardeau.	22
Jos.	1845	M.-Lse L'Heureux.		
<hr/>				
18.	Pier.	1861	Schol. Fréchet.	23
	Chs	1865	Audé. Reneau.	
<hr/>				
19.	Hélène	1875	Pier. Boivin.	
<hr/>				
20.	Ant.	1865	Marie L'Heureux.	
<hr/>				
21.	Frs	1870	Apolline Grenier.	
<hr/>				
22.	Ant.	1868	Lse Couture.	
	Lse	1868	Ed. Kelly.	
	Marie	1869	Nap. Alain.	
<hr/>				
23.	Pier.	1890	Asilda Pichette.	
<hr/>				

B A R D Y

Martial¹ ——— M.-Cath. Coté.

1. Angé. 1793 J.-B. Giroux. Québ.

B A R E T ¹

Sauveur ——— Brigitte Boivin. 1

1. F. Sauveur 1878 M.-Délina Bédard. Chrg.

Amb. ——— Angé. Reneau 2

2. Belz. 1879 Etien. Réaume vf de Joste Réaume.

Amb. ——— Angé. Marchement.

Le même 1845 Joste Réaume.

Simon 1900 Laura Larivée. Stone.

B A Y A R D

Jacq. ³ 1694 Marie Valade. Chrg.

B A Y L A Y

Pier. ——— Justine Tremblay. 1

1. Père de l'abbé Ls-Martial Bardy, né à Québec, en 1775, décédé à la Présentation, en Janvier 1823. D. G.

2. Principales variations : Baret, Barette.

3. Il était fils de François et de M. Mad. Doyon, mariés en 1677. D. T.

- | | | | | |
|-------|---------|------|----------------------|---|
| 1. | Ferd. | 1849 | Marg.-Flavie Paquet. | |
| | Angèle | 1851 | J.-B. Julien. | |
| | William | 1853 | Marie Bédard. | 2 |
| | Jean | 1857 | Marie Boutet. | |
| <hr/> | | | | |
| 2. | Guil. | 1876 | Adél. Moisan. | |
| <hr/> | | | | |

BEAUDET.

- | | | | | |
|-------|---------|------|---------------------------------|---|
| | Nar. | — | Urs. Couture=Lamonde. | 1 |
| <hr/> | | | | |
| 1. | Camille | 1872 | Ls Cardinal vf de Marg. Parent. | |
| <hr/> | | | | |

BEAUDOIN.

- | | | | | |
|-------|--------------------|------|--------------------------------------|---|
| | Frs | — | Gen. Marcoux. | 1 |
| <hr/> | | | | |
| 1. | Marie | 1863 | F. Estiambre. | |
| | Régis dit Beaudoin | 1813 | Félicité Allard ve Pier.-Jean Jobin. | |
| <hr/> | | | | |

BEAULIEU=LEBEL.

- | | | | | |
|-------|---------------------|---|--------------|---|
| | Nicol. ² | — | Marie Lebel. | 1 |
| <hr/> | | | | |

1. Vrai nom de famille inconnu. D. G.

2. Il était de Bruchet, évêché de Rouen. Le Dictionnaire Tanguay le mentionne sous le nom de famille « Philippe, » mais ses descendants ne sont plus désignés maintenant, à Charlesbourg, que sous le nom de Beaulieu dit Lebel. D. G.

1.	Jean ²	1685	Cath. Galerneau. Chrg.	2

2.	An.	1704	Pier. Hély. Chrg	
	Jne	1712	Pier. Hérodo. "	
	Jacq.	1715	M.-Angé. Bodin. Québ.	3

3.	Lse	1739	Gab. Pepin=Lachance.	
	Barbe	1746	Pier. F. Jobin.	
	Frse	1748	Frs Chartré.	
	Ls	1751	Lse Martel.	4
	Le même	1773	Lse Alard.	
	J.-B.	1753	Gen. Vésina.	
	Thér.	1753	Alèxis Belleau.	
	Jne	1755	Jean Pageau.	
	Joste	1756	Pier. Dubeau.	

4.	Joste	1774	André Cliche.	
	Lse	1775	Jean Bédard.	
	Ls	1779	Gen. Morel.	5
	Etien.	1781	Marg. Martel.	6
	Le même	1793	Marg. Bergevin.	7
	Pier.	1785	Lse Verret.	
	Jacq.	1792	Marie Chartré.	

5.	J.-B.	1806	Angé. Reneau.	8
	Joste	1822	Jos. Bernier.	
	Ls	1825	Angé. Genest.	9
	Jacq.	1828	Joste Garneau.	10
	Le même	1840	Marg. Dion.	11

6.	Lse	1809	J.-B. Savard.	

2. Il compte encore à Charlesbourg des descendants directs. D. G.

BEAULIEU-LEREL.

47

Etien.	1813	M.-Jud. Rencau.	12
7. Marg.	1820	J.-B. Dubeau.	
8. Gen.	1840	Frs Beaulieu.	
Jean	1843	Gert. Auclair.	13
Jos.	1854	Marcélline Bédard.	14
Joste	1857	Thom. Auclair vf de M. Trudel.	
9. M.-Carol.	1851	Frs Moffet.	
Angé.	1851	Jacq. Moffet.	
Esther	1860	Lévi Falardeau.	
10. Marie	1856	F. Dion vf de Martine Lachance.	
Philom.	1860	Pier. Bédard.	
Jacq.	—	Julienne Julien.	
Le même	1865	Céline Bissonnet.	15
11. Marg.	1857	C. Falardeau.	
Emi.	1865	Isid. Verret.	
12. Etien.	1842	Marie Dubeau.	
J.-B. ¹	1843	M.-Lse dite Alain. ²	16
Ls	1845	Marie Bédard.	17
M.-Lse	1846	Joachim Bédard.	
Pier.	1850	Marg. Verret.	18
13. Marie	1865	Alph. Audet.	
14. F.-X.	1886	M. Eliz. Parant.	
15. Edmond ³	1903	M.-Octavie-Irma Paquet.	Chrg

1. Décédé en 1902. D. G.

2. Vrai nom de famille inconnu.

3. Cultivateur de S. Ambroise. D. G.

- | | | | | |
|-------|----------------------|------|--------------------------|----------|
| 16. | M.-Delina | 1865 | Edm. Villeneuve. | |
| | Marie | 1868 | Ls Estiambre. | |
| | J. Zéph. | 1870 | R. de Lima Vaillancourt. | |
| | M. Malvina | 1880 | F.-X. Paradis. | |
| | Gaudias ² | 1884 | Joséphine Lefebvre. | 19 |
| <hr/> | | | | |
| 17. | Ls | 1870 | M.-Elmire Dubeau. | |
| | An. | 1878 | Jos. Genest. | |
| <hr/> | | | | |
| 18. | Marie | 1871 | Jos. Pageau. | |
| 19. | M. Alma | 1904 | C.-J. Ernest Savard. | |
| | Frs | — | Luce Dassilva. | 20 |
| <hr/> | | | | |
| 20. | Aug. | 1847 | Anath.-Etienne=Petit. | |
| | J.-B. | — | Angé. Audet. | 21 |
| <hr/> | | | | |
| 21. | Angèle-Eléon. | 1850 | Jos. Armand. | S. R. Q. |
| | J.-B. | — | Marie Boudrault. | 22 |
| <hr/> | | | | |
| 22. | F.-X. | 1866 | M. Vict. Poulin. | |

BEAULIEU=MARTIN.

Ant.² 1690 Jeanne Cadieu. Batiscan. 1

2. Propriétaire du N^o cadastral, 179, village S. Bernard. D. G.

3. Fils de Antoine Martin dit Montpellier et de Denise Sevestre, mariés à Québec en 1646. Antoine, senior, était fils de Jean et d'Isabelle Côté, de Niste, Montpellier. D. T.

Le propriétaire actuel de sa terre, village de S. Bonaventure, est M. P.-T. Legaré. D. G.

	Le même	1699	Marie Bonet.	Chrg	2
<hr/>					
1.	Jne	1712	J.-B. Chorest.		
	An.	1716	Jean Turcot.		
	Chote	1716	F. Auclair.		
<hr/>					
2.	Jos. ¹	1726	Chote Bédard.		3
	Urs.	1735	J.-B. Garneau vf de Lse Huot.		
	La même	1750	Chs Corvesier.		
	Jacq. ²	1737	Mad. Chauveau.		4
<hr/>					
3.	Jos.	1753	Marthe Laberge.		5
	Jean-Marie	1767	Joste Drouin.		
	Pier.	1785	Joste Lefebvre.		6
	M. Chote, en religion S. Ursule. ³				
<hr/>					
4.	Chote	1767	Mich. Paquet.		
	Jacq.	1769	Marie Paquet.		
	Jacq.	1770	Marg. Jobin.		7
	Angé.	1774	Jos. Jobin.		
	Pier.	1778	Chote Paquet.		8
	Frse	1785	Laurent Paquet.		
	Marie	1805	Mich. Drolet vf de Jne Paquet.		
	Jos.	—	M.-Jne Paquet.		9
	Le même	1793	Mad. Bédard.		
<hr/>					
5.	Mad.	1789	J.-B. Renaud.		
	Marie	1792	C. Renaud vf de Mad. Bédard.		

1. Père de Sœur S. Ursule, Hôpital Général de Québec. D. G.

2. Propriétaire actuel de sa terre, village S. Bernard. M. Louis Sansfaçon. D. G.

3. Née en 1729; entrée en religion comme sœur converse, à l'Hôpital Général de Québec, en 1748; décédée en 1757. D. G.

	La même	1803	Pier. Verret vf de M.-Angé. Bédard.	
	Jos.	1793	Cath. Auclair.	
<hr/>				
6.	Ange	1813	J.-B. Fortier.	
	Gert.	1828	Chs Gingues.	
<hr/>				
7.	Marg.	1794	Thom. Auclair.	
	Jacq.	1799	Marg. Audy.	10
	Domin.	1819	Angé. Audy.	
<hr/>				
8.	Marie	1801	Jos. Verret.	
	Pier.	1813	Marie Falardeau.	11
	Le même	1822	Marie Verret.	
	Marg.	1813	Ls Verret.	
	Mad.	1818	Jean Verret.	
	Chote	1830	Jacq. Renaud.	
<hr/>				
9.	Jos.	1796	Gen. Beaumont.	12
	Ls	1813	Mad. Renaud.	13
<hr/>				
10.	Jacq.	1832	Gen. Latulippe=Sévin.	14
<hr/>				
11.	Etien.	1837	Joste Letellier.	15
	Le même	1852	Marie Auclair.	16
	Frs	1841	Marie Beaulieu.	17
	Le même	1865	Marcelline Réaume.	
<hr/>				
12.	Gen.	1818	J.-B. Renaud.	
	Joste	1825	Henri Villeneuve.	
<hr/>				
13.	Mad.	1831	Noël Réaume.	
	Joste	1837	J.-B. Réaume.	
	Marie	1841	Frs Beaulieu.	

	Ls	1842	M.-Marg. Paradis.	18
	Jos.	1847	Agnès Lefebvre.	
	Marcelline	1853	Alexis Réaume.	
	F.-X.	1853	Lse Breton.	
	Le même	1864	Marie Gen.	
<hr/>				
14.	Gen.	1852	Téles. Villeneuve.	
	Marg.	1852	Alexis Dugal.	
	Jacq. ¹	1876	M.-Lse Sansfaçon. S. Ambr.	
	M.-Philom.	1894	Jules Poisson, vf de Marg. Baillargeon.	
<hr/>				
15.	Pier.	1865	Lse Robert.	
	Marie	1865	Ls Noël.	
	Rosalie-Emi.	1867	Jos. Savard.	
<hr/>				
16.	Chs	1879	Céline Bédard.	
<hr/>				
17.	Marie	1869	Ls Hamel.	
	Frs	1874	Marie Lepire.	
	Emi.	1877	Hon. Lepire.	
	Belz.	1879	J.-B. Renaud.	
<hr/>				
18.	Ls	1865	Philom. Réaume.	
	Marg.	1866	Etien. Réaume.	
	La même	1878	Thom. Réaume.	
	Marie	1872	Jos. Gagné.	
	Desanges	1873	Jacq. Réaume.	
	La même	1878	Léon Cloutier vf de Delvia Lafond.	
	Marcelline	1874	Jean Gagné.	
	Delvina	1879	Ol. Réaume.	

1. Ancien propriétaire du N° cadastral 388, quartier de l'Hôtel du Conseil. D. G.

	Pier.	1880	Marie Lefebvre.	
	Jean	—	Suz. Sioui.	19
19.	Anne	1838	Jos. Boutet.	
	Jos.	—	Joste L'Hérault.	20
20.	Lse	1838	Jos. Vésina.	
	Frs	1843	Sophie Réaume.	
	Félix	1844	Antoinette Godbout.	
	Emi.	1853	Pier. Bédard.	
	La même	1872	F.-X. Langevin.	

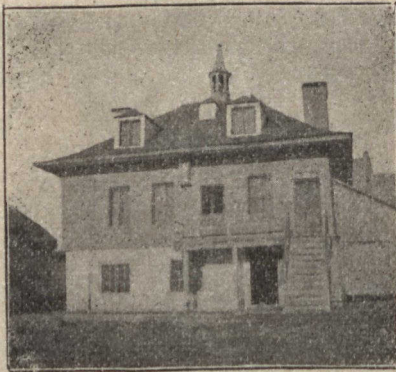

Ancienne maison d'école du village,
démolie en mai 1904.

BEAUMONT.

Vincent¹ 1674 Marie Gongeauté=Beaugendre.
Québ.

1. Vincent Beaumont, né en 1640, était fils de Vincent et de Jeanne Renon, du bourg de Bray, évêché de Potiters D. T. Il est

	Le même	1692	Marg. Fâche. Chrg.	1
	<hr/>			
1.	Eliz.	1717	Pier. Lefebvre.	
	Vincent-F.	1718	Frse Lecompte.	7
	Pier.	1722	Anne Jean=Godon.	3
	<hr/>			
2.	M.-Frse	1735	Ant. Charles. Terb.	
	Lse-Aimée	1744	Mich. Labelle "	
	Cath.	1761	Mathieu Tilier. Mont.	
	<hr/>			
3.	Pier.	1749	Angé. Huot. A. G.	
	Véron.	1749	Réné Falardeau.	
	Gen.	1751	Jos. Péniſson.	
	An.	1752	Jean Trudel.	
	Chs	1760	Ag. Jobin.	5
	Chote	1763	Pier.-C. Jobin.	
	Jos.	1766	Marg. Paradis.	
	Jacq.	1769	Joste Paradis	6
	<hr/>			
4.	Angé.	1773	Pier. Paradis.	
	<hr/>			
5.	Marg.	1794	Chs Drolet.	
	Jos.	1796	M. An. Ouvrard=Laperière.	7
	Chs	1797	Eliz. Petitclair.	
	J. B.	1800	Angé. Drolet.	
	<hr/>			
6.	Marg.	1789	Jacq. Galerneau.	
	Angé.	1793	Pier. Bedard.	
	Gen.	1796	Jos. Martin=Beaulieu.	
	Chote.	1802	Pier. Bedard	

*le premier ancêtre canadien des Beaumont de Charlesbourg, et sa terre située sur le quartier du convent, a toujours appartenu aux Beaumont. Vincent Beaumont a été inhumé à Charlesbourg en 1700. D. G.

Jacq. ¹	1803	Ag. Pageau.	8
M.-Mad.	1804	Ls Martel.	
M.-Eliz.	1810	Jean Allard.	
Jos.	1813	Joste Jobin.	9
Rosalie	1813	Ign. Martel.	
<hr/>			
7. Jos.	1821	M.-Gen. Duchénaux.	10
M.-An.	1826	Mich. Morasse vf de Ag. Gauvin.	
<hr/>			
8. Jacq.	1828	Rosalie Jobin.	11
Ag.	1829	Jean Villeneuve.	
Marg.	1832	Ange Allard.	
Frse	1832	Ls Paradis.	
Jos.	1836	Emi. Magnan.	12
Jean	1839	Marg. Pepin.	13
Pier.	1841	Joste Magnan ²	14
Chs ³ , né en	1820 ;	ordonné en 1844.	
<hr/>			
9. Joste	1833	Jacq. Durand.	
Jos.	1841	Lse Sansfaçon.	15
Angé.	1843	Jos. Durand.	
M.-Adél.	1846	Ls Durand.	
Audé.	1855	Ant. Hamel.	
Jacq.	—	Adél. Bédard.	

1. Père de l'abbé Beaumont. D. G.

2. Décédée en 1903 à l'âge de 85 ans. D. G.

3. Vicaire à S.-Anne ; en 1849 curé de S. Ferréol ; en 1852, de Beaumont ; en 1853 de S.-Hénédine ; en 1862, de S. Michel ; la même année de S. Joachim ; en 1872 de l'Ange-Gardien ; pensionnaire de la caisse en 1873 ; décédé à l'Ange-Gardien le 2 sept. 1889 et inhumé à Charlesbourg.

M. Beaumont est l'auteur de travaux généalogiques de plusieurs paroisses du diocèse de Québec.

Comme il n'existe aucune photographie de M. Beaumont, il nous a été impossible de donner son portrait. D. G.

10.	M.-Lse	1842	Ls Martel.	
	Rose	1846	Jos. Daigle.	
	Thér.	1846	Jean Daigle.	
	Jacq.	1858	Marie Hamel.	
<hr/>				
11.	Jacq.	1858	Angé. Doré.	
	Le même	1867	Virg. Trépanier.	
	Rosalie	1860	Ant. Gagnon.	
	Jos.	1863	Adél. Cantin.	
	Philom.	1863	William Bédard.	
	Joste	1867	Ls Boucher.	
<hr/>				
12.	Jean	1864	Marie Débien.	
	Jos.	1865	M.-Angèle Daigle.	16
	Le même	1884	Apolline Pageau.	
	Adéline	1866	Nap. Bédard.	
	Pier.	1868	Opportune Girard.	
<hr/>				
13.	J.-B.	1863	Marg. Latulippe.	17
	Marie	1866	Jos. Beaumont.	
	Adél.	1871	Frs Latulippe.	
	Jacq.	1872	Déliina L'Heureux.	
	Pier.	1873	Marie L'Heureux.	
	Jos.	1874	M.-Delph. Pageau.	
	Le même	1886	Delina Beaumont. S. Amb.	
	Le même	1887	Céline Bourbeau ve Jac. Parent.	
<hr/>				
14.	Joste	1862	Isid. Bédard.	
	M.-Déliina	1864	Chs Déry.	
	Emi.	1871	Hon. Bédard.	
	Elise	1875	Pier. Bédard.	
	Pier.	1877	Marie Renaud.	
	Ag.	1879	Félix-On. Binet.	

	M.-Adél.	1881	Jean Dion.	
	M.-Alma	1904	Félix-On. Binet.	

15.	Jos.	1866	Marie Beaumont.	
	Le même	1887	M.-Céline Bourbeau ve Jacq. Parent	
	Mad.	1868	Chs Mauger vf de Philom. Savard.	
	Philom.	1873	Jacq. Falardeau.	
	Audé.	1876	Amb. Trudel.	
	La même	1886	Jos. Beaumont vf de Delph. Pageau	

16.	Jér.	1897	Joséphine Fournier.	

17.	Emi.	1903	Arthur Trudelle.	S. Amb.
	Chs	—	Angé. Rochette.	18

18.	Chs	1809	Joste Duchenaux.	19

19.	Chs	1833	Urs. Boucher.	S. R. Q.
	Lse	1833	Mich. Marcoux.	S. R. Q.
	Gab.	1836	Marg. Lafrance.	

	Ls	—	Thér. Rochette.	20

20.	Marie	1845	Frs Ninteau.	
	Marcelline	1858	J.-B Drolet.	
	Ls	1863	Adél. Durand.	
	Arthé.	1864	Jean Boivin.	

	Ls	—	Frse Rochette.	21

21.	Ls	1855	Schol. Lirette.	

Ag. ——— Jean Bédard.
 La même 1839 Gab.-Jean Hamel vf de Lse Drolet.

Bona. dit Beaumont¹ 1756 Marie Voyer. A. Lor. 22

22. Jean-Bona. 1802 Joste Dupéré.
 Le même 1807 Marg. Savard.

BEAUPRÉ.

J.-B. ——— Anne Bouffard. 1

1. Ls 1826 Lse Lévêque.

Noël ——— Lse Nadeau. S. A. P. 2

2. Marie 1882 Jacq. Legaré.
 Pier. 1882 Tharsile Bédard ve J. Legaré.

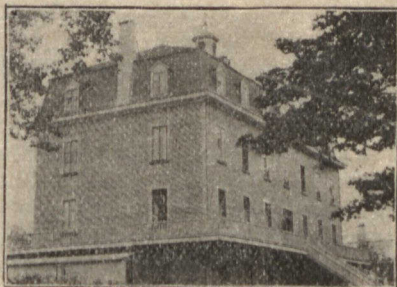

Couvent de Charlesbourg

1. Vrai nom de famille inconnu.

B É D A R D

	—————		
	Isaac ¹	1645	Marie Girard. 1
			—————
1.	Jacq.	1666	Eliz. Doucinet. Québ. 2
	Le même	1702	Jne Renaud. Chrg.
	Ls	1678	Mad. Huppé. 3
	Marie	1680	Nicol. Huppé.
	La même	1681	André Auclair.
			—————
2.	Etien.	1694	Marie Villeneuve. 4
	Mad.	1694	Ls Renaud.
	Frs ²	1696	M. Mad. Auclair. 5
	Le même	1712	Marg. Cœur ve Mich. Chrétien. 6
	Eliz.	1699	Julien Brosseau vf de Simone Chalifour.
	Jacq. ³	1702	Jne Renaud. 7
	Thom.	1707	Jne-Frse Huppé. 8

1. Isaac, né en 1616, sur la paroisse de S. Sulpice, Paris, se maria en 1645, et fut inhumé à Charlesbourg le 15 janvier 1689. D. T.

Il est le premier ancêtre canadien de tous les Bédard et le premier habitant de l'Auvergne. Le propriétaire actuel de sa terre est M. Barthélemy Bédard. Le site seul de la première maison reste à localiser.

Cette terre probablement concédée avant l'arpentage du Trait-Carré, n'a pas la forme triangulaire des autres terres situées dans la seigneurie de N.-D. des Anges. Elle est bornée à l'ouest par le chemin public ; au nord et au sud par une ligne droite ; à l'est par une ligne qui la fait se terminer en pointe. D. G.

2. Il résidait au village S. Bernard, au nord de la rivière du Berger, partie comprise aujourd'hui dans la paroisse de S. Ambroise. C'est là qu'est né le premier prêtre de S. Ambroise, M. l'abbé Pier. Bédard. D. G.

3. Propriétaire actuel d'une moitié de sa terre, village de S. Bonaventure, Onésime Bédard.

Chs-Théod. Parent possède l'autre moitié de cette terre. D. G.

BÉDARD

59

Chs ¹	1712	Eliz. Huppé.	9
Joste	1712	Nicol. Jacques.	
Cath.	1713	Geor. Alard vf de M. Pageau.	
Jne	1715	Jos. Renaud.	
Marg.	1719	Réné Alarie.	
—————			
3. Cath.	1704	Jacq. Dubeau.	
Suz.	1710	Mich. Proteau.	
Bern.	1712	Thér. Audy.	10
Le même	1719	Marg. Parent.	11
Ant. ²	1714	Marg. Gagnon.	12
J.-B. ³	1718	Jne Paradis.	13
Le même	1734	Cath. Martel.	
Mad.	1720	Frs Goulet.	
Jacq.	1722	Anne Doyon.	14
Jne	1729	Simon Parent.	
Ursule ⁴ ,	—	en religion S. Monique.	
—————			
4. Chote	1714	Thom. Alard.	
Cath.	1718	Frs Gilbert.	
—————			
5. Jacq.	1722	Thér. Gervais.	15
Le même	1730	Rénée Bergevin.	16
Jne-Eliz.	1723	J.-B. Chrétien.	

1. Père de Sœur S. Denis, Ursuline de Québec. D. G.

2. Sa terre était au village S. Bernard, sur la partie nord de la rivière du Berger, aujourd'hui comprise dans la paroisse de S. Ambroise. Troisième ancêtre canadien de T.-P. Bédard, ancien avocat de Québec. D. G.

3. Premier ancêtre canadien maternel de M. l'abbé Jolicœur, curé de S. Catherine. Sa terre était au village S. Romain. D. G.

4. Née en 1687; entrée en religion à l'Hôtel-Dieu de Québec en 1710; décédée en 1752. D. G.

Étien.	1725	Mad. Garneau.	17
Le même	1749	Amb. Falardeau ve Jacq. Savard.	18
Pier.	1731	Marg. Parent.	
Le même	1732	Lse Garneau.	19
Thér.	1734	Réné Sa-seville.	
<hr/>			
6. F.-Mich.	1734	Jne Savard.	20
<hr/>			
7. Chote	1726	Jos. Martin.	
Jacq.	1731	Mad. Villeneuve.	21
Jos.	1740	Frse Thomas=Bigauouette.	22
Le même	1760	Marg. Laberge ve F. Jobin.	23
Frse	1744	Ls Réaume vf de An. Verret.	
J.-B.	1747	Thér. Leroux.	24
Le même	1774	Angé. Liret.	
<hr/>			
8. Jacq.-J.	1736	Lse Vachon.	25
J.-B.	1743	Joste Audy.	26
Thom. ¹	1743	Ange. Fiset. A. G.	27
Eliz.	1746	Jos. Fiset.	
Frs	1750	Mad. Jobin.	28
Paul	1757	Gen. Niel	
Pier. Laurent ² ,	né en 1729 : ordonné en 1752.		
Jne-Claire ³ ,	— en religion S. Hyacinthe.		
Rosalie ⁴ ,	— en religion S. Frs-Régis.		

1. Père des abbés Thom.-Laurent et Paul-Ambroise Bédard. Il demeurait au village S.-Joseph, côté sud du chemin. D. G.

2. Curé de S.-Frs Riv-du-Sud, avec la desserte de Berthier et de S. Pierre. Il présida, le 28 mai 1764, à la bénédiction de la pierre angulaire du chœur de S. François. D. G.

3. Née en 1711; entrée aux Ursulines de Québec comme sœur converse en 1741; profession en 1743; décédée en avril 1760. D. G.

4. Née en 1721; entrée aux Ursulines de Québec, comme sœur converse, en 1743; profession en 1745; décédée en mars 1760. D. G.

M. Anne¹, — en religion S. Antoine.



Hôtel du Conseil

9. Lse	1747	F.-X. Villeneuve.	
Jacq.	1748	Anne Harnois. S. Foy.	29
Jne	1751	Denis Villeneuve.	
J.-B.	1751	Mad. Paquet.	30
J.-F.	1753	Eliz. Berthiaume	31
Lse	1759	Pri ^o que Cloutier.	
Thér.	1761	Jos. Cloutier.	
Pier. Stan. ²	1761	M. Joste Thibault.	

1. Née en 1711 ; entrée en religion, à l'Hôtel-Dieu de Québec, en 1734 ; décédée en août 1760. M.-Anne et M. Jeanne, sœurs jumelles, moururent la même année. D. G.

2. Pierre-Stanislas est le père des abbés :

Jean-Charles, Sulpicien ; né en 1766 ; ordonné en 1789 ; décédé en juillet 1825 ;

Louis, né en 1770 ; ordonné en 1794 et missionnaire à S. François-Beauce ; en 1796, curé de la Baie-du-Fèbvre, où il est décédé en juin 1806 ;

Jean-Baptiste, vicaire général ; né en 1772 ; ordonné en 1795 et vicaire à Québec ; 1797, curé de la Rivière-aux-Hurons, Chambly ;



Le Juge P.-S. Bédard

Simon 1763 Lse Paquet.
 Marg.-Eliz.² en religion, S. Denis.

32

10. Mad. 1738 Pier. Pepin.

1804, de S. Joseph ; 1817, de S. Denis, Chambly, où il est décédé en août 1834 ; victime du choléra.

Il est aussi le père du Juge Pierre-Stanislas Bédard, né en 1762 ; marié en 1796, à Québee, à Mlle Luce Lajus, fille de François Lajus, chirurgien, et de Marie Angélique Hubert, sœur de Mgr Hubert, 9^e évêque de Québec ; décédé et inhumé aux Trois-Rivières en 1829. Membre du Parlement de Québec de 1792 à 1812, il joua un rôle important dans la politique canadienne, et l'histoire lui a depuis longtemps assigné une place d'honneur parmi les hommes politiques de cette époque. Il laissa quatre fils décédés sans enfants : Pierre-Hospice, mort aux Etats-Unis ; Elzéar, nommé juge en 1836, et décédé à Montréal en 1849 ; Isidore, député du comté de Saguenay et mort à Paris en 1833, puis Zoël, gardien du phare de la Pointe-des-Monts, décédé en 1867.

Outre ceux que nous venons de mentionner, cette famille comptait encore Joseph, avocat du barreau de Montréal, décédé en novembre 1832 ; Thomas, notaire à l'Assomption, et Flavien, mort à S. Denis. D. G.

2. Née en 1723 ; entrée aux Ursulines de Québec, comme sœur converse, en 1745 ; profession en 1747, décédée en 1767. D. G.

11.	Marg.	1738	Pier.-C. Villeneuve.	
	Mad.	1744	Jean-Pier. Villeneuve.	
	Frs	1745	Lse-Gen. Duperet.	33
	Ls	1747	Joste Berthiaume.	34
	Jos.	1751	Frse Blondeau.	35
	Bern.-Thom.	1751	Jne Blondeau.	36
	Chs ¹	1753	M.-Joste Jobin.	37
	Jean-Marie	1756	Gen. Isoire.	38



L'abbé J.-B. Bédard

12.	Chote	1733	C. Renaud.	
	Marg.	1735	Pier. Renaud.	
	Ant.	1739	Lse Renaud.	39
	Le même	1757	Joste Savard.	
	Ls-Ant.	1743	Thér. Falardeau.	40
	Mad.	1755	J. Martel.	
	Thom.	1755	Chote Parent.	
	Le même	1760	Frse L'Hérault.	
	" "	1763	M.-Hélène Bédard.	41
	J.-B.	1759	Marie-Martel.	42
13.	Mad.	1744	J.-B. Falardeau.	
	La même	1758	J.-B. Contremine.	

1. Père de l'abbé Antoine Bédard, curé de Charlesbourg. D. G.

	Pier.	1747	Marg. Savard.	43

14.	Anne	1746	Ls Normandeu.	
	Mad.	1749	Jean Thibaut.	

15.	Mad.	1745	J.-B. Martel.	
	Thér.	1746	Prisque Verret.	

16.	Jacq.	1766	Thér. Thibaut.	44

17.	Mad.	1750	Jacq. Voyer.	
	Jean	1757	Angé. L'Hérault.	45

18.	Frse	1766	Jacq. Pageau.	

19.	Pier.	1760	M.-Lse Bourbeau.	46
	Lse-Mad.	1762	Jos. Verret.	
	La même	1773	Pier. Fréchet.	
	Jean-J ^r .	1764	Thér. Leclerc.	47
	Etien.	1765	Frse Réaume.	48
	Chote	1765	Ls Renaud.	
	Marie	1766	Pier. L'Hérault.	
	Mad.	1774	Chs Falardeau.	

20.	Etien.	1765	Lse Martel.	
	Le même	1773	Joste Darveau.	
	Joste	1766	Frs Martel.	
	F.-Régis	1767	Marg. Auclair.	49
	Jne	1767	Jos. Daigle.	
	Félicité	1773	Jacq. Pageau.	
	Marg.	1773	Ls Darveau.	
	Mad.	1773	Pier. Lefebvre vf de Mad. Blondeau.	

	Angé.	1775	Frs Falardeau.	
	Ag.	1778	Pier. Pageau.	
	Jos.	1785	Frse Pageau.	50

21.	Mad.	1760	Mich. Bouvier.	
	Marg.	1761	Salomon Petit.	
	Thér.	1763	Ls Paquet.	
	Cath.	1772	Jos. Tremblay.	
	Joste	1772	Chs Garneau.	

22.	Jean	1768	Marg. Réaume.	
	Jos.	1771	Joste Verret.	

23.	Frs	1790	Mon. Verret.	

24.	J.-B.	1773	Thér. Raté.	
	Jean-F.	1775	Joste Auclair.	51
	J.-B.	1782	Eliz. Auclair.	
	Thér.	1787	Ls L'Hérault.	

25.	Alexis	1770	Frse Cliche.	52
	Le même	1801	Thér. Montigny ve Amb.	Gosselin.
	Jud.	1776	Pier. Galbaut.	
	Marg.	1780	Jos. Auclair.	
	Basile ¹	1782	Joste Villeneuve.	53
	Joste	1783	J.-B. Drouin.	
	Ag.	1785	Pier. Fiset.	
	M.-Lse ² ,	en religion, S. Madeleine.		

1. Père de Sr S. Augustin, Ursuline des Trois-Rivières. D. G.
 2. Née en 1738, entrée en religion à l'Hôpital-Général de Québec en 1764 ; décédée en 1808. Elle était nièce de l'abbé Pier.-Laurent Bédard et des Sœurs S. Hyacinthe, S. F. Régis et S. Antoine. D. G.

26.	Chote	1768	Pier. Déry.	
	Jean	1776	Marie Bédard.	54
<hr/>				
27.	Frse-Angé.	1767	J.-B. Paradis.	
	C.-Jos. ¹	1776	Brig. Jobin.	55
	Laurent	1788	Barbe Vallée.	56
	Thom.-Laurent ²	; né en 1747 ; ordonné en 1775.		
	Paul Ambroise ³	; né en 1754 ; ordonné en 1777.		
<hr/>				



L'abbé Paul-Ambroise Bédard.

28.	Amb.	1775	Mon. Ouellet.	57
	Frs.	1780	Lse Verret.	
	Mad.	1780	Frs. L'Hérault.	
	Pier.	1794	Mad. Parent.	
<hr/>				
29.	Chs	1775	Joste Savard.	
<hr/>				
30.	Jean	1777	Marg. Paquet.	58
	Chs	1782	Thècle Jobin.	
	Rose	1782	J.-B. Pageau.	

1. Père de l'abbé Jean-Chs Bédard, né à la Canardière. D. G.

2. Prêtre du Séminaire de Québec ; décédé à l'Hôpital-Général en mai 1795, et inhumé sous la chapelle du Séminaire de Québec. D. G.

3. Décédé au Séminaire de Québec en octobre 1780, et inhumé sous la chapelle du Séminaire. D. G.

Gen.	1784	Alexis Leclerc. ¹	Chrg.
Mad.	1786	Chs Renaud.	
Laurent-Thom. ²	1786	Gert. Gendreau.	59
Pier.	1788	Marg. Aubin.	60
<hr/>			
31. Eliz.	1775	Frs Magnan.	
Lse	1791	Etien. Falardeau.	
<hr/>			
32. Simon	1786	Marg. Chalifour.	
Angé.	1786	J.-B. Huppé.	
Marie	1792	Pier. Chalifour vf de Joste Bédard.	
La même	1802	Pier. Pageau vf de Chote Alard.	
J.-B.	1797	Marie Bou:reau.	61
<hr/>			
33. Frs ³	1768	Angé. Paradis.	62
Jean	1775	Lse Lebel.	63
Jos.	1780	Joste Alard.	64
Anne	1783	Pier. Léonard.	
Joste	1788	Pier. Chalifour.	

1. De ce mariage sont nés à Québec: en 1786, l'abbé Alexis Leclerc, ordonné en 1809; curé de S. Jean-Deschailons, de 1841 à 1852; décédé à S. Pierre-les-Becquets en 1865, et l'abbé Pierre-Flavien Leclerc, né en 1795; ordonné en 1718; ancien curé de S. André de Kamouraska, où il est décédé en 1837. Leur père, Alexis Leclerc, était fils de Joseph et de Ursule Noël, mariés à Saint Laurent, I. O., en 1734; Joseph était fils de Pierre et Jeanne Bastien, mariés à Québec, en 1712; et Pierre était fils de Robert et de Marie Jallais, mariés à Québec en 1680.

Le premier ancêtre canadien de cette famille Leclerc, fixé alors à Québec, n'est donc pas le même que celui de la famille Leclerc de Charlesbourg, qui descend de Jean et de Marie Blanquet. D. G.

2. Père de l'abbé Laurent-Thomas Bédard, ancien aumonier de l'Hôpital-Général de Québec, D. G.

3. Père de Sœur S. Thomas, Hôtel-Dieu de Québec. D. G.

	Eliz.	1790	Jean Renaud.	
	<hr/>			
3.	Le même	1771	Gen. Ratel.	65
	Le même	—	Gen. Gilbert.	66
	Joste	1774	Jean-Prisque Roy.	
	J.-B.	1775	Lse Ratel.	67
	Paul	1781	Mad. Bruneau.	
	Frs	1782	Joste Léonard.	68
	Félicité	1788	J.-B. Lachance.	
	<hr/>			
35.	Marie	1777	Chs Paradis.	
	Jos.	1778	Mad. Maheu.	
	Le même	1783	Gen. Leroux.	69
	Lse	1782	J.-B. Dorion.	
	Frs	1785	Ag. Sivrac.	70
	Angé.	1787	ls Giroux.	
	J.-B.	1789	Lse Magnan.	71
	Chs	1796	Marg. Lefebvre.	72
	Jacq.	1797	Schol. Bédard.	73
	Le même	1816	Joste Bédard	
	<hr/>			
36.	Lse	1775	Prisque Bourré.	
	Marie	1776	Jean Bédard.	
	Jeanne	1779	Pier. Bouvet.	
	Thom.	1780	Marg. Cloutier.	74
	Jos.	1784	Angé. Bergevin.	
	Chs	1789	Mad. Lefebvre.	75
	Le même	1803	Marie Berthiaume.	76
	Pier.	1793	Angé. Beaumont.	77
	Anne	1799	Laurent Délorier.	
	Ls	1799	Marg. Landry.	78
	Marie	1801	J.-B. Thomas vf de Lse Hébert.	
	<hr/>			

37.	Marie	1774	Chs Leclerc.	
	Jeanne	1783	Frs Alardeau.	
	Marg. ¹	1784	Ls Pepin.	
	Antoine, ²	né en 1771; ordonné en 1795.		
	Pierre	1785	Lse Ampleman.	79
	Lse	1794	Jos. Legaré.	
	Thècle ³	1794	Ls Delage.	
	J.-B. ⁴	1794	M. Joste Delage.	80
	Chs-Thom.	1801	Chote Bourré.	81

38.	Lse	1786	J.-B. Bélanger.	
	Angé.	1787	Zach. Cochon=Laverdière.	
	Jean-Marie	1788	Joste Lévêque.	
	Jean	1790	Marie Landry=Bourget.	82
	Marie	1798	Chs Grenier.	
	Thom. ⁵	1804	Urs. Jobin.	83

39.	Ant.	1764	Chote Collin.	

1. Aïeule maternelle des évêques Racine. D. G.

2. Prêtre auxiliaire du Séminaire de Québec; 1800, missionnaire à Richibouctou; 1804, curé de S. Anne-de-Beaupré; 1805, de S. Ambroise; 1817, de S. Thomas, Montmagny; 1818, de S. Ambroise; 1822, chargé de la desserte de Charlesbourg, tout en restant curé de S. Ambroise; 1823, curé de Charlesbourg et continue à desservir S. Ambroise jusqu'à la nomination de M. Cooke, en mars 1824; décédé subitement en son presbytère, le 9 mai 1837. L'église actuelle a été construite sous son règne. La maison où il est né occupait à peu près le même site que celle de M. Ismaël Bédard, Auvergne, côté ouest du chemin, N° cadastral 283.

3. Mère de l'ancien curé de l'Islet, M. F.-X. Delage. D. G.

4. Député du comté de Québec, de 1810 à 1814. Sa maison était au même endroit que celle de M. J.-A. Bédard, Auvergne. D. G.

5. Père de Sœur S. Frs de Sales, converse chez les Ursulines de Québec. D. G.

	Pier.	1775	Mon. Auclair.	84
40.	Thér.	1766	Jos. Touchet.	
	Mad.	1793	Jos. Martin vf de Jne Paquet.	
	Jacq.	1808	Joste Côté ve J.-B. Renaud.	85
41.	Thom.	1787	M.-Mad. Hamel.	
	Marg.	1793	Jacq. Daigle.	
	Pier.-Thom.	1795	Mad. Alain.	
	J.-Thom.	1796	M.-An. Genest.	86
42.	Jacq.	1790	Marie Contremine=Jolicœur.	87
	J.-B.	1800	M.-Marg. Tardif.	88
43.	Marg.	1766	André Genest.	
	Marie	1775	Jacq. Renaud.	
	Pier.	1775	Joste Hamel.	
44.	Frs	1793	Gen. Falardeau.	89
	Pier.	1802	Chote Beaumont.	90
	M.-Lse	1803	Jean Cliche.	
	La m ^c .ne	1812	Thom. Lepir vf de M. Réaume.	
	Germ.	1808	Gen. Parent.	91
	Jacq.	1811	Angé. Villeneuve.	
	Jos.	1815	Frse Alain ve C. Bédard.	
45.	Marg.	1775	Etien. Barbeau.	
	Gen.	1778	Jacq. Jobin.	
	Angé.	1779	Pier. Verret.	
	Jean	1782	Lse Jobin.	92
	Joste	1782	J.-B. Martel.	
	Angé.	1784	Chs Falardeau.	
	Jean-Etien.	1784	Marg. Bédard.	93

	Thér.	1787	Henri Paradis.	
	Lse	1791	Jos. Villeneuve.	
	Jacq.	1802	Marie Blondeau.	94
	Jean-Etien.—		Gen. Martel.	95

46.	Lse	1782	Pier. Légaré.	
	Ag.	1797	Aug. Légaré.	
	Chs	1807	Lse Bédard.	96

47.	Jean	1793	Angé. Isoire.	97
	Thér.	1795	Claude Thomas vf de Joste Hély.	
	Chs	1797	Frse Alain.	98
	Angé.	1815	J.-B. Alard vf de Eliz. Beaumont.	

48.	Simon	1806	Eliz. Verret.	99

49.	Marg.	1789	J.-B. Liret.	
	F.-Régis ¹	1792	M.-Chote Genest.	100



L'abbé P. Bédard, curé de S. Rémi.

	Jos.	1804	Angé. Renaud.	101
	Joste	1816	Jacq. Bédard vf de Schol. Bédard.	

1. Père de l'abbé Pierre Bédard, né à S. Ambroise en 1798 ; ordonné en 1824 ; curé de S. Rémi en 1830 ; décédé à S. Rémi en 1862. D. G.

50.	Frse	1806	Jos. Bédard.	
	J.-B.	1814	Angé. Jobin.	102
	Jos. ¹	1816	Joste Galerneau.	103
	Jeanne	1817	Aug. Bédard.	
	Marg.	1819	J.-B. Renaud.	
	Lse	1822	J. Réaume.	
—				
51.	Joste	1807	Pier. Martel.	
	La même	1842	Laurent Dehos.	
	Clément	1820	Marie Jobin.	104
	Le même	1844	M.-Modeste Jones.	
	Marie	1826	Pier. Michon.	
—				
52.	Frse	1785	Chs Pageau.	
	Adél.	1793	Ls Huppé.	
	Schol.	1797	Jacq. Bédard.	
—				
53.	Eliz.	1811	Frs Pageau.	
	C.-Basile	1815	Frse Verret.	105
	Mad.	1821	Gab. Bédard.	
	Marie	1830	David Chorest.	
	Chote ² , en religion, Sr S. Augustin.			
—				
54.	Marie	1799	Jos. Lefebvre.	
	J.-B.	1805	Lse Bilodeau.	106
	Marg.	1809	Jean Tremblay.	
—				
55.	Brig.	1798	Jean Déry vf de Angé. Audy.	

1. Premier maire de Charlesbourg en 1842. Prop. actuel de sa terre, No 258 du cadastre, village S. Joseph, M. J.-B. Bédard. D. G.

2. Née en 1788 ; entrée en religion chez les Ursulines des Trois-Rivières, en 1810 ; décédée en 1834. D. G.

Simon	1810	Eléon. Chalifour.	
Jéan-Chs ¹ ;		né a la Canardière en 1783; ordonné en- 1806.	
Angé.	1819	Ant. Chalifour.	
Lse	1825	Pier. Parent.	
<hr/>			
56. Angé.	1834	F.-X. Groleau.	
<hr/>			
57. Mon.	1810	Ls Fortier.	
Joachim	1815	Angé. Drouin.	107
Stan.	1822	Chote Alard.	108
<hr/>			
58. Jacq.	1810	Joste Dugal.	109
Marg.	1815	Chs Trudel.	
J.-B. ²	1822.	Lse Lefebvre.	110
<hr/>			
59. Gert.	1808	Jos.-Pier. Auclair.	
Marg.	1815	Jos.-Jacq. Galerneau.	
Joste	1821	F.-X. Desrochers.	
Frs	1822	Joste Crépeau. S. Pier. I. O.	111
Pier.	—	Apolline Couillard.	112
Le même	1844	Marie Thivierge ve Ant. Audibert.	
Laurent-Thom ³ ;		né en 1787; ordonné en 1813.	
<hr/>			
60. Lse	1817	Jacq. Bourré.	

1. Vicairé à Varennes, prêtre du Séminaire de Nicolet en 1807; décédé à S. Ambroise en 1808. D. G.

2. Père de Sœur S. Scholastique, Hôpital Général, Québec. D. G.

3. Vicairé à Québec; 1817, curé de Ste Croix; 1819, aumônier de l'Hôpital-Général de Québec; décédé subitement le 20 avril 1858, et inhumé à l'Hôpital-Général de Québec. D. G.

Propriétaire actuel de la maison où il est né, M. J.-B. Jobin, village S. Pierre, No cadastral 660. D. G.

Jean	1826	Marie Magnan.	113
Pier.	1832	Brig. Déry.	114
Le même	1839	Angé. Paquet ve Chs Jobin.	115
Jacq.	1835	Gen. Pepin.	116
Etien.	1838	Jeanne Magnan.	
Frs	1839	Joséphine Magnan.	117



L'abbé L.-Thom. Bédard.

61.	Jean-Simon	1823	Schol. Bédard.	
	Le même	1827	Mad. Bédard.	118
	Angé.	1824	F. Hély=Léonard.	
	Jean	1824	Jne Bédard	119
	Le même	1838	Joste Touchet.	
	Jos.	1830	M.-Mad. Pepin.	120
	Le même	1840	Esther Maheu.	
	Pier.	1832	M.-Ag. Bédard. S. R. Q.	121
	Thom.	1835	Julie Cooper. S. R. Q.	
	Ls	1841	Adél. Renaud.	122
	C.-Simon	1843	Marie Maheu.	123
62.	Jacq.-Alexis	1790	Cath. Maidment.	124
	Angé.	1791	Pier. Chalifour.	
	Frs.	1792	Schol. Bernard.	125
	Thér.	1798	Noël Guillot.	

Gab.	1802	Jne Pépin.	126
Le même	1810	Ag. Parent.	127
Jos.	1806	Frse Bédard.	128
Jean	1810	An. Mc Hutchaon.	129
Marg.	¹ en religion, Sr S. Thomas.		
<hr/>			
63. Lse	1801	Jean Lefebvre vf de Marg. Marcoux.	
La même	1807	Jean-Marie Armand.	
J.-B. Frs	1804	Marie Villeneuve.	130
Pier.	1809	Marg. L'Heureux.	131
Frs	1813	Chote Pageau.	132
<hr/>			
64. Chs	1808	Mad.-Lse Grenier.	
Jos.	1814	Thér. Renaud ve Jean Falardeau.	
Gab.	1823	Joste Jobin.	
Joste	1826	Pier. Savard.	
Thom.	1826	M.-Lse Giroux.	133
<hr/>			
65. Joste	1799	Jean Renaud.	
Gen.	1800	Pier. Martel.	
Jacq.	1804	Angé. Bergevin.	134
Germ.	1805	Frse Pepin.	135
Chs	1806	Chote Lépinay.	
Le même ²	1812	Mad. Baillargeon ve Pier. Parent.	
Frs	1808	Frse Fortier.	
Le même	1825	Marg. Bédard.	

1. Née en 1773; entrée en religion à l'Hôtel-Dieu de Québec en 1790; décédée en avril 1829. D. G.

2. De ce mariage est né, à Beauport, en 1816, l'abbé P.-Jacq. Bédard, ordonné en 1844; 1850-1864 curé à S. Raymond; décédé au Dakota en 1876 et inhumé à S. Raymond D. G.

- | | | | | |
|-------|---------|------|----------------------------------|----------|
| 66. | Marg. | 1818 | Pier. Lafrance. | |
| | Frse | 1821 | Jos. Pageau. | |
| | Marie | 1823 | Jacq. Carmichaël. | |
| <hr/> | | | | |
| 67. | J.-B. | 1799 | Lse Métivier. | 136 |
| <hr/> | | | | |
| 68. | Joste | 1808 | Pier. Alard. | |
| | Schol. | 1823 | Jean-Simon Bédard. | |
| | Jne | 1824 | Jean Bédard. | |
| | Gab. | 1826 | Frse Latulippe. | 137 |
| <hr/> | | | | |
| 69. | Angé. | 1823 | Jacq. Paradis. | |
| | Jos. | 1827 | Thér. Paradis. | |
| | Le même | 1835 | Eliz. Thomassin. | S. R. Q. |
| | Jean | 1827 | Chote Déry. | |
| <hr/> | | | | |
| 70. | Frse | 1811 | Ls Gagnon. | |
| | Jean-F. | 1813 | Marie L'Horti. | |
| | Jos. | 1822 | Joste Parent. | |
| <hr/> | | | | |
| 71. | Lse | 1823 | Frs Bélanger. | |
| | La même | 1833 | Amb. Verret. | |
| | Marie | 1823 | Frs Genest. | |
| | Jacq. | 1825 | Marie Paradis. | |
| | J.-B. | 1827 | Thér. Audy. | 138 |
| | Le même | 1843 | Joste Pageau. | 139 |
| | An. | 1831 | J.-B. Verret vf de Marg. Bédard. | |
| | Eliz. | 1843 | Ol. Legaré vf de Thér. Paradis. | |
| <hr/> | | | | |
| 72. | Marie | 1825 | Germ. Paradis. | |
| | Marg. | 1824 | Noël Métivier. | |
| | La même | 1834 | Pier. Chartré. | |
| | Chs | 1826 | Marie Déry. | |

	Jos.	1832	Marg. Déry.	
	Le même	1835	Joste Paradis.	S. R. Q.
<hr/>				
73.	Schol. ¹	1831	Ant. Martel.	
	Chs	1831	Julie Vallerand.	S. R. Q.
	Marg.	1832	Chs Lépine vf de Mad. Hébert.	
<hr/>				
74.	Marg.	1825	F. Bédard vf de Frse Fortier.	
	La même	1833	F. Sans-façon vf de M. Beaudoin.	
	Mad.	1827	Jean-Simon Bédard vf de Schol.	Bédard.
	Thom.	1827	Angé. Lefebvre.	141
<hr/>				
75.	Frs-Chs	1824	Angé. Bédard.	142
	Le même	1843	M.-Lsc Pichet.	143
	Mad.	1829	Simon Cloutier.	
<hr/>				
76.	Etien.	1828	Mad. Parent.	144
<hr/>				
77.	Jacq.	1826	Marie Bédard.	
	Le meme	1839	Frse Martel.	
	Laurent	1829	Lse Pageau.	145
	Marg.	1830	Pier. Genest.	
	Pier.	1833	Lse Bédard.	146
	Anne	1833	Ls Pageau.	
	Ls	1837	Marie Audy.	
<hr/>				
78.	Marie	1826	Jacq. Bédard.	
	Ls	1842	Marie Trudel.	A. G. 147

1. Mère de l'abbé J.-Antoine Martel, né à Québec en 1833; ordonné en 1855; ancien-curé de S. Joseph, Beauce; décédé à l'Hôpital-Général de Québec en 1903. Antoine Martel, père, a résidé un certain temps à Charlesbourg. D. G.

	Le même	1855	<u>Julie Vésina.</u>	A. G.
79.	Lse	1803	<u>Jean Poulin.</u>	
80.	J.-B. ¹	1822	<u>Marg. Cloutier.</u>	148
81.	Chote	1829	· Ls Cloutier.	
	Lse	1831	Henry Dorion.	
	J.-B.	1834	Joste Cloutier.	149
	Marg.	1848	J.-B. Magnan.	
	Pier.	1852	Marcelline Impleman.	150
	Chs	1856	Flore Huppé.	151
	Luce	1856	<u>Julien Réaume.</u>	
82.	Frs	1816	<u>Lse Huppé.</u>	
83.	Urs.	1834	Phil. Huot.	
	Marg.	1844	Chs Bédard.	
	Thom.	1849	Angé. Audy.	152
	Chs	1850	M.-Urs. Guilbaut.	
	Marie ² ,	—	<u>en religion S. Frs de Sales.</u>	
84.	Mon.	1796	Ls-André Jobin vf de Eliz. Dion.	
	Marie	1808	Ls Garneau vf de M. Verret.	
	La même	1823	Pier. Petit vf de Ag. Genest.	
	Ant.	1813	<u>Joste Bédard.</u>	153
85.	Thècle	1832	Jean-C. Collet.	
	La même	1846	<u>Jos. Réaume.</u>	

1. Il était propriétaire de la terre que possède aujourd'hui M. J.-A. Bédard, Auvergne, N^{os} du Cadastre 697 et 281. D. G.

2. Née en 1825 ; entrée chez les Ursulines de Québec comme converse en 1851 ; profession en 1854 ; décédée en 1904. D. G.

BÉDARD

79

86.	Pier.	1831	Mad. Rochette.	154
	Marie	1835	Nicol. Meret. A. G.	
	Marg.	1837	Pi r. Boivin.	
	Chote	1837	Jos. Savard.	
	Frs	1840	Thér. Savard.	155
<hr/>				
87.	Lse	1815	Jos. Alain.	
	Jacq.	1815	Anne Pepin.	156
	Marie	1819	J.-B. Cliche.	
	La même	1845	Pier. Couture.	
	Pier.	1821	Angé. Cyr.	157
<hr/>				
88.	J.-B.	1833	Chote Morin.	
<hr/>				
89.	Maig.	1821	J. B. Veret.	
	Angé	1825	Ol. Parent.	
<hr/>				
90.	Chote	1827	Jos. Allawin.	
	Pier.	1836	Etéon. Chartré.	158
	Angé.	1845	Zéph. Chartré.	
	Marg.	1847	Jos Pageau.	
	Marie	1848	Ls Lapointe.	
	Julie	1859	Ferd. Savard.	
<hr/>				
91.	Germ.	1831	Marie Pag au.	159
	Thér.	1844	Pier. Bélanger.	
	Jacq.	1857	Marie Petit=Milhomme	
	Le même	1861	Schol. Bernard ve Ant. Bourbeau.	
<hr/>				
92.	Lse	1807	Chs Bédard.	
<hr/>				
93.	Marg.	1809	Pier. Rousseau. S. Gervais.	
	Ag.	1813	Chs Audet.	”

	Etien.	1813	Marg. Terrien.	S. Gervais
	Marie	1820	Ant. Guay.	"
	Amb.	1823	Marie Noël.	"
	Angé.	1824	Jos. Morin.	"
	Urs.	1818	J.-B. Jacques.	"
	<hr/>			
94.	Lse	1833	Pier. Bédard.	
	Marg.	1840	Amb. Légaré.	
	Jacq.	1843	Joste Savard.	160
	Le même	1867	Marcelline Verret ve F. Sansfaçon.	
	<hr/>			
95.	Gen.	1810	Jacq. Durand.	
	Thom.	1811	Joste Estiambre.	161
	Angé.	1812	Pier. Penisson.	
	Joste	1813	Ant. Bédard.	
	Marie	1816	J.-B. Légaré.	
	Ag.	1829	F.-X. Morisse.	
	Isabelle	1831	J.-B. Ducheneau vf de M. Blon deau.	
	F. X.	1831	Mad. Darveau ve Pier. L'Heureux.	162
	Le même	1862	Chote Paquet.	
	<hr/>			
96.	Pier.-Jean	1846	Félicité Savard.	
	<hr/>			
97.	Marie	1815	Jacq. Martel.	
	Marg.	1827	Chs Légaré.	
	La même	1846	Frs Renaud.	
	<hr/>			
98.	Chs	1819	Thér. Pageau.	
	Le même	1842	Angé. Picard ve Jean Moffet.	
	<hr/>			

99.	Simon	1833	Chote Bourbeau.	S. R. Q.
100.	F.-Régis ¹	1816	Marie Provençal.	
	Ls-F.	1823	Mon. Cyr.	163
	Joste	1824	J.-B. Cliche.	
	Isabelle	1828	Pier. Falardeau.	
	Chs ²	1831	Lse Parent.	
	Jud.	1831	Jos. Provençal.	
101.	Jos.	—	Félicité Delorier.	164
	Angé.	1825	Alexis Réaume.	
	Aug.	1834	Angé. Audy.	165
	Pier.	1838	Gen. Duchenaux.	166
	Mich.	1840	Lse Duchenaux.	167
	Joste	1846	Gab. Réaume.	
	Jud.	1832	Pier. Réaume.	
102.	J.-B.	1842	Sophie Paquet.	168
	J.-Urbain ³	1844	Olivette Bédard.	169
	Ant.	1863	Brig. Giroux.	170
	Pier.	1864	Césarine-Philom. Renaud.	171
	Ls Ed.	1873	M.-Esther Pageau.	
103.	Mathi.	1840	Ls-Laurent Paradis.	
	Marg.	1841	Jean Chartré.	
	Jos. ⁴	1846	Olivette Renaud.	

1. Père de l'abbé Pierre Bédard, né à S. Rémi en 1834 ; ordonné à S. Rémi en 1857, et mort curé de S. Constant, en 1902. D. G.

2. Père de l'abbé Pier.-J.-B. Bédard, né à S. Rémi en 1842 ; ordonné à Montréal en 1866 ; décédé à Fall-River en 1884. Sa mère était la sœur de B. Parent, ancien maire de Charlesbourg. D. G.

3. Sixième maire de Charlesbourg, de 1872 à 1873. D. G.

4. Décédé en 1882, à S. Croix, où il était allé se fixer quelque temps après son mariage. Dix enfants sont nés de son premier mariage.

	Le même	1871	Clarisse Biron. S. Croix.	
	Audé.	1853	F.-X. Giroux.	
	Jér. ¹	1854	Marie Pepin.	
	M.-Esther.	1855	Pier. Dubau.	
	Nathan	1860	Adél. Chartré.	
	Caleb	1862	Henrie. Cloutier.	
	Le même	1877	Marie Touchet.	
	Az. ²	1863	Philom. Jobin.	
	Lévi	1868	Marie Paradis.	172
	Le même	1891	Félicité Vézina. Asile de Beauport.	
<hr/>				
104.	J.-B.	1851	M.-Clarisse Trudel.	
	Clément	1853	Léocadie Bédard.	173
	Le même	1871	Gen. Drouin.	
	Jacq.	1872	Eléon. Bédard.	
<hr/>				
105.	Chs	1844	Marg. Bédard.	174
<hr/>				
106.	Frs	1845	Desanges Berthiaume.	175
	Ol.	1845	Marg. Latulippe.	176
	Schol.	1848	Godfroy Tremblay.	
<hr/>				
107.	Desanges	1845	Ls Lébel.	

En secondes noccs, il épousa en 1871, à S. Croix, Clarisse Biron, fille de Modeste Biron et de Marguerite Desrochers.

De ce dernier mariage est né à S. Croix, le 29 Août 1876, M. l'abbé L.-C. Bédard, tonsuré en 1895; Ordres-mineurs en 1896; Sous-diacre en 1899; diacre en 1899; prêtre le 23 sept. 1899, et professeur au Petit-Séminaire de S. Marie-de-Monnoir depuis plusieurs années.

D. G.

1. Troisième maire de Charlesbourg, de 1858 à 1862. Propr. actuel de sa terre, située au village de l'église, M. Charles Cinq-Mars. D. G.

2 Père de Jos.-Ulric, médecin de New-York, et de Azarie, médecin de S. Malo, Québec. Sa terre est aujourd'hui la propriété de M. Eugène Doucet, et porte le N° cadastral 264, village S. Joseph.

	Joachim	1846	M.-Lse Lebel.	
	Pier.	1849	Emi. Trudel.	177
108.	M.-Clarisse	1849	Pier. Bédard.	
	F.-X.	1866	M.Emi. Estiambre.	178
	M.-Chote	1868	J.-B. Garneau.	
109.	Joste	1833	Prisque Bourret.	
	Marg.	1836	Jacq. Dion.	
	Jeanne	1840	Jean Auclair.	
	Jacq.	1841	Emi. Lafond.	
	Schol.	1845	F.-X. Lafond.	
	Lse	1847	Ant. Falardeau.	
	Frs	1847	Lse Verret.	
	Le même	1850	Jud. Jobin.	
110.	Emilienne ¹	—	en religion Sr S. Scholastique.	
111.	Frs	1850	Schol. Vésina. S. Pier. I. O.	
113.	M.-Adél.	1856	Jean Jobin.	
	Jean	1859	Marie Jobin.	179
	Odile	1861	Elie Plamondon.	
	Jos.	1867	Audé. Renaud.	
	M. Angèle	1869	Pier. Pageau.	
114.	Brig.	1858	J.-B. Galerneau.	
	Pier.	1863	M. Marcelline Alard.	180
115.	Adéline	1864	Jos. Bédard.	
	Angèle	1865	Pier. Villeneuve.	

1. Née en 1829; entrée en religion à l'Hôpital-Général de Québec, comme Sœur converse, en 1847. D. G.

N. B. Nous avons dû éliminer le nombre 112, page 83, parce qu'il nous a été impossible de nous procurer les mariages correspondant à ce non-bre. D. G.

	Chs	1868	Adéline Pepin.	
	M. Clarisse	1874	Jér. Guilbaut.	
	Virg.	1875	Jos. Bourret.	
	Jér.	1879	Virg. Tremblay.	
<hr/>				
116.	Adél.	1860	Elisée Paradis.	
	Jacq.	1865	M. Adél. Estiambre.	181
<hr/>				
117.	Joséphine	1864	Geor. Galerneau.	S. R. Q.
<hr/>				
118.	Simon	1852	Marcelline Fournier.	
<hr/>				
119.	Frs	1848	Julie Bédard.	
	Marie	1849	Jos. Paquet.	
	J.-B.	1855	M. Audél. Berthiaume.	182
	Esther	1863	Etien. Chamberland.	
<hr/>				
120.	Marie	1855	Ls Carmichaël.	
	Jos.	1858	Lucie Chamberland.	183
	Le même	1862	M.-Rosalie Dupont.	
<hr/>				
121.	Pier.	1853	M. Adéline Légaré.	S. R. Q.
	M.-Lse	1869	J.-Caleb Bédard.	
<hr/>				
122.	Ls ¹	1885	Marie Bédard.	
	Le même	1902	Marie Carmichaël.	
	M.-Eliz.	1884	Frs Pageot.	
	Nar.	1889	Marie Bédard.	
	Hon.	1897	Am. Duquet.	

1. Père de Sœur Colombe de la Croix, entrée au Noviciat des Dominicaines de l'Enfant-Jésus, à Québec en 1902, profession en 1904.
D. G.

123.	Jos. ¹	1877	Vitaline Bédard.	Chrg
	J.-Elie	1904	Marie Pageot ve J. Guilbeault.	
<hr/>				
124.	Alexis	1813	M.-Anne Dugal.	184
	Cath.	1813	Jos. Dugal.	
	Schol.	1814	Jean Pageot.	
	Félicité	1818	Pier. Dinel.	
	Gab.	1821	Mad. Bédard.	185
	Ls	1822	Marie Sansfaçon.	186
	Le même	1847	Marie Bédard.	
	Joste	1832	Pier. Poulin.	
<hr/>				
125.	Aug.	1817	Jne Bédard.	187
	Frs	1823	Lse Villeneuve.	188
	Noël	1824	Mad. Bourget.	
	Alexis	1831	M.-Anne Sansfaçon.	189
	Pier.	1841	Marg. Villeneuve.	
	Schol.	1848	Richard Tremblay.	
	Thom.	1855	Hermine Lachevrotière.	
<hr/>				
126.	Gab.	1831	Cath. Zoé Grenier.	
<hr/>				
127.	Ag.	—	Domin. Thivierge.	
<hr/>				
128.	Frse	1826	Ls Lefebvre.	
	Frs	1836	Marie Pepin.	
	Jos.	1841	Marie Paradis.	190
	M.-Desanges	1857	Jacq. Jobin vf de Angèle Drquin.	
	M.-Olivette	1855	Thom. Villeneuve.	
<hr/>				
129.	M.-Anne	1857	Jos. Déry vf de Angé. Drouin.	
	Nap.	1866	Adéline Beaumont.	191

1. Fixé à S. Marie, Beauce, où il a fait souche. D. G.

	Le même	1876	M. Eléon. Déry.	
	<hr/>			
130.	Marie	1836	Jean Jobin.	
	Lse	1844	Aug. Croteau.	
	Perpétue	1848	Frs Fecteau.	
	<hr/>			
131.	Marg.	1835	C.-Ol. Bélanger.	
	Audé.	1841	Hon. Bélanger.	
	Marie	1846	Jean Tremblay.	
	Adél.	1849	J.-B. Bélanger.	
	Mathi.	1854	F.-X. Langevin.	
	Tharsile	1856	Mich.-Ferd. Parent.	
	<hr/>			
132.	Chote	1840	Maurice Marcoux.	
	Marg.	1844	Ls Rocheleau.	
	Alexis	1851	Julie dite Lachance. ¹	
	<hr/>			
133.	Marie	1854	Pier. Drolet.	
	Jos.	1858	Adél. Plamondon.	
	Emi.	1865	Sifroy Parent.	
	Jean	1869	Mad. Drolet.	
	Chs	1874	Félicité Réaume.	
	<hr/>			
134.	Angé.	1824	Frs-C. Bédard.	
	Thér.	1831	Frs Légaré.	
	Chs	1840	Julie Cloutier.	
	Le même	1843	Gen. Potvin.	192
	• „ „	1859	M.-An. Morand ve Ed. Touchet.	
	Joste	1841	Simon Cambray.	
	Marie	1847	Ls-Alexis Bédard vf de M. An.	
			Sansfaçon.	

1. Vrai nom de famille inconnu.

135.	Angé.	1831	Amb. Potvin.	
	Frs	1835	Félicité Faucher.	193
	Jos.	1855	Mon. Verret.	
	M.-Anne	—	Mich. Potvin.	
<hr/>				
136.	Jean	1831	Adél. Soulard.	S. R. Q.
	Marie	1832	Régis Lepage.	"
<hr/>				
137.	Henrie.	1849	Pier. Martel.	
<hr/>				
138.	Adél.	1848	Ol. Renaud.	
	Marg.	1854	Grégoire Dubeau.	
	Ls	1864	Marie Chartré.	
	Délina	1864	Jacq. Trudel.	
	Elie	1872	Lse Savard.	
<hr/>				
139.	Jos.	1875	Adél. Pageau.	
<hr/>				
140.	Anast.	1852	Domin. L'Horti.	
	F.-X.	1854	Henrie. Bourret.	194
	Le même	1871	Antoinette Mailloux.	
	Isid.	1862	M.-Joste Beaumont.	195
	Jos.	1867	R. de Lima Jobin.	
Le même	1875	Mélanie Baillargeon.		
<hr/>				
141.	Lse	1850	Pier. Augé.	
	La même	1863	Geor. Lafrance.	
	M. Desanges	1857	Jos. Drolet.	
	La même	1874	Jacq. Bureau vf de Emi.	Goudreau.
<hr/>				
142.	Henrie.	1846	Pier. Alard.	
	Adél.	1850	Pier. Pageot.	
<hr/>				

143.	Adèle	1867	Pier. Gauthier.	
	Mad.	1875	Elz. Poulin.	
<hr/>				
144.	Chs	1862	Apolline Rousseau.	
	Mad.	1862	Frs Cardinal.	
	Angèle	1868	Pier. Rousseau.	
<hr/>				
145.	Naz.	1855	Luce Lambert.	
<hr/>				
146.	Pier.	1861	M.-Thér. Légaré.	
	Jos.-C.	1869	M.-Lse Bédard.	
	Nathan ¹	1875	Carol. Filior.	
<hr/>				
147.	Philom.	1875	Jos. Doyon.	A. G.
	Justine	1876	Chs Bourbeau.	" "
	M. Julie	1882	Jos. Bourbeau.	" "
	Ls	1882	Angèle Bourbeau.	" "
<hr/>				
148.	Olivette ²	1844	Jos.-Urbain Bédard.	
	Chote-Clarisse	1850	Chs Dorion.	
	Reine-Auré.	1851	Chs-Théod. Audy.	
	M.-Eliz.	1854	F.-X. Villeneuve.	
	Carol.	1857	J.-B. Renaud.	
	Eléon.	1859	J.-B. Martel.	
	Alvine	1861	Pier. Renaud.	
Chs	1865	Eléon. Villeneuve.	196	
<hr/>				
149.	Henric.	1865	Jean Berthiaume.	
	F.-X.	1867	Mathi. Impleman.	
	Carol.	1870	Alexis Bourbeau.	

1. Village S. Pierre, No cadastral 628 D. G.

2. Née et décédée dans la maison actuelle de M. J. Arthur Bédard.
Auvergne. D. G.

	M. Joséphine	1871	Geor. Villeneuve.	
	Eléon.	1873	F.-X. Lefebvre vf de Georgiana Chavanel.	
	Philom.	1874	Jean Verret vf de Eliz. Roy.	
	Adéline	1875	Jacq. Bédard.	
	Barth.	1875	Beiz. Crête. S. R. Q.	197
	Cléoph.	1878	M. Antonia Tremblay.	
<hr/>				
150.	Elz.	1888	R. Délina Hains.	
	Euphrasie	1888	Zéph. Daigle.	
	Joséphine	1889	Thom. Coffy.	
	Az.	1891	M. Dulcina Linet.	
	Uldéric.	1898	M. Joséphine Villeneuve.	
<hr/>				
151.	J.-Nap.	1889	M. Joséphine Pageau.	
	Lse-Anna	1899	F.-X. Jobin vf de Cédulie Trudelle.	
<hr/>				
152.	M.-Angé.	1874	Ls Grenier.	
	Vitaline	1877	Jos. Bédard.	
	Théoph.	1878	Emi. Auclair.	
	Jos.	1878	Philom. Jacques.	
	Chs	1885	M.-Joséphine Leclair.	
<hr/>				
153.	Rosalie	1848	Jean Cliche.	
	Joste	1849	Jos. Cliche.	
	Jacq.	1853	Joste Savard.	198
	Pier. ¹	1836	Marg. Ouvrard=Laperrière.	
				S. R. Q. 199
	F.-X.	1854	Lse Dubeau.	
	Le même	1869	Emi. Boutin.	

1. Père de T. P. Bédard, ancien avocat de Québec. Il était maître-boulangier à S. Roch de Québec. D. G.

	Marie	1855	Jos. Martel.	
	Naz.	1856	Auré. Pageau.	200
	Pier.	1859	Marg. Savard.	
<hr/>				
154.	Jos.	1853	Lse Lirette.	
	Mad.	1859	Frs.-X. Grenier.	
	Pier.	1862	Philom. Linteau.	
	M.-Lse	1877	Jos. Godreau.	
<hr/>				
155.	Marcelline	1868	Jos. Daigle.	
	Joséphine	1868	Pier. Daigle.	
	Lse	1873	Ant. Boivin.	
	Jos.	1879	M. Belz. Daigle.	
<hr/>				
156.	M. Anne	1843	J.-B. Savard.	
	M. Lse	1847	Ls Martel.	
	Pier.	1849	M.-Clarisse Bédard.	
	Le même	1867	Hermine Pouliot.	
	" "	1868	Rosalie Jobin.	201
	Lse	1852	Jos. Savard.	
	Jacq.	1854	Tharsile Parent. Beauport.	202
<hr/>				
157.	Jacq.	1847	Eléon. Renaud.	
	Le même	1855	Lse Moffet.	
	Angé.	1850	Jacq. Durand.	
	Pier.	1853	Emi. Martin.	
	Marcelline	1854	Jos. Lebel.	
	Marie	1857	Jacq. Pepin.	
	Chs	1863	Marie Collet.	
	Mad.	1870	Ls-Ed. Martel.	
	Thér.	1872	Etien. L'Heureux.	

- | | | | |
|---------------|------|---------------------------------|-------------|
| 158. Pier. | 1860 | Philom. Lebel. | |
| <hr/> | | | |
| 159. Marie | 1853 | William Baylay. | |
| Adél. | 1856 | Thom. Flamondon. | |
| Marg. | 1863 | Geor. Verret. | |
| Germ. | 1866 | Adél. Verret. | 203 |
| <hr/> | | | |
| 160. Pier. | 1875 | M.-Élise Beaumont. | |
| <hr/> | | | |
| 161. Ls | 1850 | Joste Alain. | |
| <hr/> | | | |
| 162. Lse | 1853 | Ls Alawin. | |
| M. Marcelline | 1854 | Ls Genest. | |
| F.-X. | 1875 | M. Domit. Jobin. | |
| <hr/> | | | |
| 163. Ls | 1869 | Marie Dion. | |
| <hr/> | | | |
| 164. Jud. | 1856 | Ed. Villeneuve vf de M. Filion. | |
| Pier. | 1866 | Marg. Fournier. | |
| Jos. | 1868 | Luce Martel. | S. Amb. 204 |
| Anast. | 1878 | Jean Genest vf de Angé. Gagné. | |
| <hr/> | | | |
| 165. J.-B. | 1857 | Frse Gagné. | |
| Aug. | 1862 | Marie Réaume. | 205 |
| C.-Léon | 1865 | Julie Noël. | |
| <hr/> | | | |
| 166. Gen. | 1857 | Pier. Paquet. | |
| Philom. | 1865 | Ls Réaume. | |
| Mathi. | 1870 | Pier. Réaume. | |
| Adéline | 1870 | Pier. Réaume. | |
| Pier. | 1873 | Mathi. Auclair. | |
| Emi. | 1878 | Chs Verret. | |

	Nath	1878	Jos. Savard.
	Céline	1879	Chs Martin.
<hr/>			
167.	Mich.	1863	Marie Auclair.
	Firmin	1878	Marie Paquet.
<hr/>			
168.	Hon.	1871	M. Emi. Beaumont.
	Joséphine	1880	Pier. Dorion.
<hr/>			
169.	Alph. ¹	1873	Ephém. Proulx. Deschamb. 206
	Le même	1900	Philom. Alain. An. Lorette.
	J.-Urbain-Cléoph.	1886	M. Lse Deslauriers.
	J.-Albert-Ephraïm ²	1889	M. Lse-Asilda Pageau.
	Elz.	1892	Léontine Renaud.
	Joseph ³	1895	M. Amélie Prendergast.
	M.-Lse	1897	Ferd. Verret.
	J.-Arthur ⁴	1901	M. Mathi.-Eliza Gosselin.
	Joséphine, ⁵ en religion,		S. Jérôme.
<hr/>			
170.	J.-B.	1889	M. Delphine Giroux.
	Le même	1904	M. Mathilde Giroux.
	Ed	1902	M. Philom. Parent.

1. Revenu du Minnesota en 1900, et réside depuis son retour sur la terre de Ed Bédard, Auvergne. D. G.

2. Reçu médecin en 1889. Il exerce sa profession à l'An.-Lorette. D. G.

3. Reçu médecin en 1893. Il exerce sa profession à Stoke-Centre, Co de Richmond. Sa femme est la fille de l'ancien coroner de Québec, J.-A. Pendergast. D. G.

4. Fonctionnaire du Dept des Terres de la Couronne depuis 1900. Il réside dans l'Auvergne, sur la terre Nos 697 et 281 du cadastre. D. G.

5. Née en 1856, entrée en religion à l'Hôpital-Général de Québec en 1884. D. G.

171. M. Philom.-Césarine 1887 Chs Cinq-Mars.
-
172. Joséphine, ¹ en religion S. Jeanne de Valois.
 M. Alma, ² en religion Marie de la Foi.
 Maria, ³ en religion S. Joseph de Jésus.
 J.-Arthur ⁴ 1904 M. Alma Hamel. A. Lor.
-
173. Ed 1878 M. Alvine Bédard.
 Carol. 1883 Jos.-Théoph. Trudelle.
 J.-On. 1894 M. Joséphine Bédard.
 J.-Edm. 1894 M. Alvine-Alphe. Bédard.
-
174. M. Angé.-Philom. 1880 Jos. Auclair.
-
175. M. Adeline 1882 Mich. Gautier.
 M. Georgia. 1886 Luc Pelletier.
-
176. Isid. 1872 M.-Rosalie Boucher ve Naz.
 Bédard.
 Jacq. 1875 Adéline Bédard.
 Marg. 1876 Alexis Poulin.
-
177. Pier. 1871 Belz. L'Heureux.
 R. de Lima 1873 Ls-Elz. Chartré.
 M.-Camille 1876 Pier.-Théoph. Légaré.
-

1. Née en 1869, entrée en religion au Bon-Pasteur de Québec en 1886 ; décédée en juin 1902. D. G.

2. Née en 1873, entrée au Bon-Pasteur de Québec en 1891. D. G.

3. Née en 1881, entrée au Bon Pasteur de Québec en 1900. D. G.

4. Parenté du 4 au 4 avec sa femme. D. G.

178.	F.-X. J.-Gaudiose	1891 M.-Adèle Villeneuve. 1894 M.-Séraphine Villeneuve.	
179.	Marie Jos.	1889 Nar. Bédard. 1901 Odile Leclerc.	
180.	Marie	1885 Ls Bédard.	
181.	Séraphine Elias M.-Emma M. Belz. Eugénie, ¹ en religion, M. Estelle du Saint Sacrement.	1891 Chs Dorion. 1897 Marg.-Jane Byrne. 1899 J.-B. Langlois. S. J.-B. Québ.	
182.	M.-Adéline J. Cléoph.	1881 Jacq. Bédard. 1887 M.-Sophie Maguan.	
183.	M. Emma Jos.	1882 Elz. Paradis. 1893 M. Ida Bédard.	
184.	Alexis Jacq.	1847 Mad. Renaud ve J.-B. Lafrance. 1846 Cordule Couillard=Desprès.	
185.	Mad. Bénoni.	1846 Alexis Poulin. 1850 Tharsile Falardeau.	207
186.	Ls Nar. Julie	1845 M.-Henrie. Falardeau. 1846 Marie Lafrance. 1848 Frs Bédard.	208

1. Née en 1879, entrée au monastère des Franciscaines en 1899.
D. G.

187.	Mathi.	1840	Pier. Devillère.	
	Aug.	1851	Lse Sanfaçon.	209
	Léocadie	1853	Clément Bédard.	
	Olivette	1853	Pier. Villeneuve.	
	Jne	1853	Etien. Lefebvre.	
	Jos.	1865	Marcelline Verret.	
	Eléon.	1872	Jacq. Bédard.	
<hr/>				
188.	Théod.	1854	Céline Fournier.	
	Frs	1855	Flavie Roireau=Laliberté.	
	Félicité	1856	Geor. Marcoux.	
	Clarisse	1854	Pier. Drolet.	
	Eléon.	1860	Geor. Huppé.	
	Jos.	1864	Adéline Bédard.	210
<hr/>				
189.	Abr.	1863	Joséphine Poulin.	
	Marie	1863	Pier. Villeneuve.	
	Odile	1864	Ol. Pagé.	
	Tharsile	1869	Jos. Légaré.	
	La même	1882	Pier. Beaupré.	
	Léon	1872	Arthé. Guilbaut.	211
	Alexis	—	Euphémie Fiché.	
	Le même	1879	Angé. Réaume ve J. Noël.	
<hr/>				
190.	J.-Elie	1874	M.-Josephine Pichet.	212
	M.-Audé.	1877	Thom. Pichet.	
<hr/>				
191.	Ed.	1895	M. Mélanie-Jud. Jobin.	
<hr/>				
192.	Gen.	1868	Chs Potvin.	
	La même	1882	Henri Cardinal.	
<hr/>				

193.	Félicité	1860	Jos. Bacon.	
	F.-Germ.	1872	Marie Potvin ve Ls Bell.	
	Joséphine	1880	Nar. Potvin.	
	Jér.	1881	Eliz. Bell.	
<hr/>				
194.	Célanire	1893	Ed. Bélanger.	
<hr/>				
195.	M.-Joséphine	1894	J.-On. Bédard.	
	M.-Alvine Alphe	1894	J. Edm. Bédard.	
	Elz.	1900	Anas.-Elzire Villeneuve.	
<hr/>				
196.	C.-Thom. ¹	1891	Georgiana Dalmasse.	
<hr/>				
197.	Arthur	1902	Marie Plamondon.	Stone.
	Barth.	1903	Alma Bédard.	Chrg.
<hr/>				
198.	Jacq.	1880	Eléon. Roy.	
	Délina	1882	Chs Pepin.	
<hr/>				
199.	Théophile-Pierre ²	1865	Emma Deguise.	S. R. Q.
<hr/>				
200.	Joséphine	1887	Jos. Tremblay.	
<hr/>				
201.	Jacq.	1889	Rosalie Jobin.	S. Amb.
<hr/>				
202.	Marie	1880	Geor. Berthiaume.	
	Jacq.	1881	Adéline Bédard.	

1. Propriétaire de la terre que possédait, en 1720, Barthélémy Cotton, Junior. D. G.

2. Ancien avocat de Québec et auteur de « l'Histoire de cinquante ans. » Il est le père de Armand Bédard, médecin pratiquant à Lynn, Mass. D. G.

203. Jos. 1889 M. Adél. Allard.
-
204. Béloni 1903 Joséphine Potvin. Chrg
-
205. Marie 1890 Gaudiose Renaud.
-
206. M.-Olive 1892 Jos. Perrault. Argay. Minnesota
 Arthur 1902 Marie Dufault. "
 Alice 1903 Arthur Beaudry. "
 Alma 1903 Barth. Bédard. Chrg
 M.-Anne 1905 Raymond Drolet. "
-
207. J. Ad.-Théoph. 1880 M. Angé.-Delph. Rhéaume.
 M. Césarine 1882 Oct. Dorion.
 Tim.-Misaël 1883 M.-Mathi. Jobin.
 Emérance 1880 Fréd. Day.¹
 Léon 1889 Adéline Bédard.
 Henrié. 1900 J. Filion vf de M. Lepire.
-
208. Geor. 1878 M. Adéline Verret.
 M.-Agnès 1886 Ferd. Martel.
 Adéline 1889 Léon Bédard.
-
209. M.-Alvine 1878 Ed. Bédard.
 Octavie 1879 Jos. Savard.
-
210. M.-Ida 1893 Jos. Bédard.
 Séraphine 1894 Pier. Giroux.
 Arthur 1898 Emi. Lefebvre.
-
211. Nap. 1900 Delph. Martel.
 Jos. 1902 Héléne Sullivan.
-

1. Ses enfants ont été élevés dans la religion catholique. D. G.

212	M.-Joséphine	1893	Alfred Pageau.	
	Albertine	1901	Albert Lépine.	
	Auré.	1903	Nap. Potvin.	
	J.-Elie	1903	Victoria Potvin.	
	J.-Frs	1904	M. Anne Bédard.	
	Thom.	—	Vict. Fecteau.	213
213.	Emi.	1870	Isid. Bourret.	
	Joseph	—	Marg. Dion.	214
214.	Marg.	1832	Jos. Estiambre.	S. R. Q.
	Jos.	1835	Lse L'Heureux.	" " "
	Joste	1836	J.-B. Falardeau.	" " "
	Jean-Chs	—	Félicité Bédard.	215
	Le même	—	Mad. Martin.	216
215.	Pier.	1846	Félicité Savard ve Ls Penisson.	
	M.-Délima	1878	Frs Sauveur=Barret.	
216.	Pier.	1857	Marcelline Parent.	
	Jean	—	Félicité Réaume.	217
217.	Jean	1864	Jud. Collin.	218
218.	Joséphine	1887	J.-B. Verret.	
	Joseph	—	Anne Manseville.	219
219.	Jos.	1874	M. Rose-Angèle Rainville.	
	Jean-Pier.	—	Eulalie Landry.	220
220.	Stan.	1869	M. Lse Giroux.	
	Naz.	—	Sophie Poulin.	221

	Le même	1877	Henrie. Auclair.	
221.	M. Auxilia	1892	Isid. Verret.	
	Pier.	—	Thér. Trudel.	
	Le même	1828	Marg. LaLerge ve Simon Bourbon.	
	Naz.	—	Desanges Simard.	
	Le même	1863	M. Rosalie Boucher.	222
222.	Ernest	1890	Domit. Renaud.	
	Marg.	—	Etien. Rouillard.	
	La même	1863	Jean Falardeau vf de Angé. L'Heureux	
	J.-B.	—	Anne Toupin.	
	Le même	1815	Mad. Daigle.	
	Alexis	—	Mad. Ouvrard.	
	Le même	1821	Marie Durand.	
	Joseph	—	Joste Parant. Beaup.	223
223.	Oct.	1883	Audé. Pepin.	
	Jacq.	—	Marie Savard. S. Amb.	224
224.	Audé.	1881	Pier. Auclair.	
	Jacq.	—	Marie Savard. S. Amb.	225
225.	Fréd.	1881	Eliz. Villeneuve.	
	Le même	1895	M.-Sophie Lafrance.	

	Mich.	—	Zoé Hudon=Beaulieu.	S. R. Q.
	Le même	1881	Céline Morin ve Pier. Renault.	
	Chs	—	Marie Maheu.	226
226.	Marie	1883	Hon. Labrecque.	
	J.-B. Nar.	1893	Délia Pichette.	
	Frs	—	Marie Potvin.	
	Le même	1886	M. Philom. Bédard.	
	Jos.	1836	M. Félicité Normandau.	
				S. Amb. 227
227.	M. Philom.	1886	Frs Bédard vf de Marie Potvin.	
	Chs	—	Césarine Gamache.	S. R. Q.
	Le même	1886	Célanire Proteau.	
	J.-B.	—	Adéline Barbeau.	S. Amb. 228
228.	Jos.	1887	Sara Trudelle.	
	Abr.	—	Joséphine Poulin.	
	Le même	1892	Philom. Poulin.	
	F.-X.	—	M. Lse-Domit. Bourret.	229
229.	Albert	1891	M. Cédulie Langevin.	
	Ls	—	Belz. Rousseau.	230
230.	Déliima	1898	Alph. Pageau.	
	Chs	—	Eliz. Leblanc.	

Le même	1902	Carol. Lavoie.	Chrg.
F.-X.	—	Henriette Mauger.	S. Ambr.
Le même	1904	Léontine Paquet.	Chrg.
Gaudias	—	Zerilda Bérubé.	S. R. Q.
Le même	1902	Adél. Pelletier ve D. Deschamps.	Chrg.

BÉLANGER

Nicol. ¹	1699	Marie Magnan.	Chrg	1
1. Marie	1722	Jean Falardeau.		
Germ.	1744	M. Suz. Proteau.		2
Jacq.	1749	Jne Proteau.		3
Jean-Marie	1750	Gén. Toupin.		4
Le même	1763	Lse Truelle.		5
2. Germ.	1775	Marie Raymond.		
J.-B.	1777	Jud. Chalifour.		6
3. Marie	1775	Jos. Bourret.		

1. Nicolas était fils de Nicolas inhumé à Beauport en 1682, et dont le mariage avec Marie De Rainville eut lieu à Québec, en 1660; et petit fils de François, de la paroisse de Touque, Normandie, baptisé en 1612, et dont le mariage avec Marie Guyon eut lieu à Québec en 1637. La sép. de Marie Guyon a eu lieu au Cap S. Ignace en 1696. D. T.

Nicolas époux de Marie Magnan, résidait au village Bourg-Royal, Charlesbourg. Le propriétaire actuel de sa terre, No cadastral 1025, est M. Albert Lachance natif de S.-Roch, Québec D. G.

Vincent	1787	Marie Vésina.	7
J.-B.	1795	Frse Grenier.	8
4. Jean-Marie	1778	Angé. Proteau.	9
5. Pier.	1791	Lse Bourret.	10
6. J.-B.	1808	Eliz. Leclerc.	
Frs.	1823	Lse Bédard.	11
Jos. ¹	1809	Lse Bacon.	S. R. Q.
7. Marie	1824	Etien. Lefebvre.	
8. Jacq. ²	1827	Angé. Auclair.	
Le même	1831	Luce Paquet.	12
Le même ³	1842	Marg. Chartré.	13
Ch.-Ol.	1838	Marg. Bédard.	14
9. Marie	1804	Ls Parent.	
Jean-Marie	1808	Euph. Binet.	
Pier.	1809	M.-Angé. Maheu.	Beaup. 15
Frs	1822	Angé. Clouet.	
10. André	1822	Vict. Clouet.	
Ls	1824	Frs Bergevin.	
Chote	1826	J. Guillot.	

1. Père de l'abbé Narcisse Bélanger, né à S. Roch de Québec, en 1818; ordonné en 1844; vicaire à la Riv.-du-Loup; en 1849, curé de S. Arsène; en 1857, de Deschambault; décédé à N.-D. de Montauban, en 1892. D. G.

2. Les propriétaires actuels de sa terre, No 230 du cadastre, sont J.-B. Martel et Béloni Fortier, village de S. Bonaventure, qui en ont acquis chacun une moitié. D. G.

3. M. l'abbé F.-X. Bélanger ancien curé de S. Augustin, est né de ce troisième mariage. D. G.

11. Marg. 1845 Jean-Ls Paradis.
 12. Luce 1854 Simon-Polycarpe Parent.¹ Chrg.
 13. F.-X.²; né en 1851; ordonné en 1878.



L'abbé F.-X. Bélanger

14. Marg. 1862 Béloni Lefebvre.
 15. Pier. 1844 Thér. Bédard. 16
 C.-Ed.³, né à Beauport en 1813; ordonné en 1841.
 16. Ed. 1882 Olive Guénard.
 Hon. 1882 Henrie. Roy.

1. Père de l'ancien Premier Ministre de la province de Québec. D. G.

2. Prêtre auxiliaire du Séminaire de Québec; 1880 vicaire à S. Jean-Baptiste, Québec; 1888 aumônier des Sœurs de la Charité; 1889 curé de S. Augustin; décédé en août 1896 et inhumé à S. Augustin. Il était parent au quatrième degré avec l'abbé Chs-Edouard Bélanger, ancien missionnaire de Somerset, et au troisième degré avec l'ancien curé de Deschambault. D. G.

3. Vicaire à S. Luce; missionnaire à Somerset en 1844; décédé en nov. 1845. Parti de Somerset le dimanche après-midi, pour S. Pierre-les-Becquets, il s'égara dans la savane qui sépare ces deux paroisses, et mourut des suites de l'engelure contractée en cette circonstance. D. G.

	Adèle	1888	J. Cantin vf de Exilda Gaboury.	
	R. Délina	1892	C. Chamberland.	
	Frs	—	Gén. Gagné.	17
17.	M. Lse	1849	Amb. L'Heureux.	
	Godfroy	1849	Emi. Chartré.	18
	Marie	1856	F.-X. Fournier.	
18.	Godfroy	1872	Emi. Tapin.	
	Jos.	—	Lse Bacon.	S. R. Q. 19
19.	Ls	1838	Emi. Leclerc.	
	Ls	—	Marcelline Lacroix.	
	Le même	1861	Marie Réaume.	
	Frs	—	Dor. Morin.	20
20.	Marie	1868	Jos. Collin.	
	Prudent	—	Angèle Couture.	21
21.	M.-Sophie	1889	F.-X. Villeneuve.	
	Hon.	—	Eléon. Mailloux. S. Prime.	22
22.	Ed.	1893	Célanire Bédard.	

BELLAVANCE

	Ambroise	—	Angèle Montminy.	1
1.	Célestin	1866	Vitaline S. Pierre.	
	Frs	—	Schol. Paradis.	2
2.	M.-Lse Malvina	1875	F.-X. Potvin.	

BELLEAU

-
- | | | | | |
|-----------|------|--------------------|---------|---|
| J.-B. | 1702 | Cath. Berthiaume. | S. Foy. | 1 |
| 1. Alexis | 1753 | M.-Thér. Philippe. | Chrg. | |
| Jos. | — | Chote Derome. | | 2 |
| 2. Chote | 1831 | Amb. Plamondon. | | |
| Ol. | — | Anne Hamel. | | 3 |
| 3 Gab. | 1872 | Lse Pageau. | | |
-

BELISLE=GERMAIN

-
- | | | | | |
|-------------------|------|-------------------|--|---|
| Eustache | — | M. Raymond. | | 1 |
| 1. M. Anne. | 1819 | J.-B. Jobin. | | |
| Ed | — | Delvina Bélanger. | | 2 |
| 2. Ls de Gonzague | 1880 | M. Adèle Linteau. | | |
-

BELL

-
- | | | | | |
|----------|------|--------------------|--|---|
| Jos. | — | Mary Gaskett. | | 1 |
| 1. Ls | 1860 | Marie Potvin. | | 2 |
| 2. Eliz. | 1881 | Jér. Bédard. | | |
| Hélène | 1886 | Eus.-Herm. Daigle. | | |
-

BENOIT

-
- | | | | | |
|--------------------|------|--------------|--|--|
| Pier. ¹ | 1795 | Gen. Picard. | | |
|--------------------|------|--------------|--|--|
-
1. Sauvage. D. G.

Pier.	—	Christine Pruneau.	1
1. Adèle	1860	Chs Blais.	

BERGERON

André ¹	1674	Marg. Dumay.	1
1. André	1698	Marie Grenon.	
Nicol.	1725	Eliz. Fréchet. S. Nicolas.	2 3
2. André	1727	Angé. Glinel. S. Ant. de Tilly.	4
3. Etien.	1760	Angé. Hamel.	5
4. Angé.	1752	Jean Falardeau.	
5. Etien.	1792	Chote Bernier.	
Etien.	—	Angé. Beudet.	6
6. Jos.	1796	Joste Bernier.	
Chs.	1809	Marg. Verret.	
Basile	—	Julie Labbé.	7
7. J.-Godiose	1879	Urs. Gros'ouis.	
F.-X.	—	Carol. Morin. S. S. Q.	8
8. Céline	1895	Ol. Cartier.	

1. On ignore le lieu de son mariage. En 1696, le missionnaire de S. Nicolas baptisait dans sa maison et y disait la messe. D. T.

BERGEVIN=LANGEVIN¹

	Jean ²	1668	Marie Pithon. Québ.	1
—————				
11.	Jean ³	1702	Marg. Meunier. Beaup.	
	Le même	1703	Rénée Bezeau. Chrg.	2
	“ “	1712	Urs. Forçan. “	3
	Ign.	1703	Gen. Tessier. Beaup.	4
	Ls	1705	M. Marg. Tessier. “	5
	F.-Jean	1713	Mad. Tessier. “	6
—————				
12.	Marg.	1722	Pier. Martel.	
	Rénée	1730	Jacq. Bédard.	
—————				
13.	Mad.	1742	C. Ritremont=Sansouci.	
	Lse	1743	C.-F. Chenu.	
	Gen.	1747	Noël-Aug. Dautour.	
	Joste	1749	Jean-Bern. Renaud.	
	Marg.	1749	Vincent Ondetaillou.	
	Brig.	1750	Jean F. Gendreau.	
	C.-Mich.	1754	Thér. Lenoir.	7
—————				
14.	F.-Marie	1732	Thér. Villeneuve.	
	Le même	1753	Chote Gabouri.	8
	J.-B.	1740	Joste Tardif.	9

1. Le nom « Langevin » apparaît pour la première fois en 1717. Archives de Beauport, par Mgr Langevin.

2. Jean Bergevin dit Langevin était fils de Martin et de Marie Ténier, S. Jacques, évêché d'Angers, et a été inhumé à Beauport en 1703. Il habitait la village S. Michel.

Il est le premier ancêtre canadien des familles Bergevin-Langevin et par conséquent, l'ancêtre du premier évêque de Rimouski D. G.

3. Sép. à Charlesbourg, en 1743. D. G.

Barbe-Lse	1741	Frs Alard.	
Jean-Pier.	1743	Chote Alard.	10
Angé.	1743	Pier. Alard.	
La même	1761	Ls Jacques.	
Germ.	1745	Mad. Alard.	11
Le même	1760	Lse Jacques.	
Pier.	1750	Chote Alard.	12
Mad.	1751	Jacq. Alard.	
Marie	1751	Pier. Leroux.	
<hr/>			
5. Marie	1727	Frs Bourret.	
Ls	1734	M. Joste Parent.	13.
Marg.	1736	Ls-J. Pepin.	
<hr/>			
6. Jean	1735	Thérèse Vésina.	
Joste	1736	Jacq. Magnan.	
Jne	1737	Paul Chalifour.	
Nicol.	1747	Gen. Chalifour.	
Germ.	1750	Eliz. Nadeau.	
Angé.	1752	Frs Potvin.	
La même	1767	Jean-Marie Landry.	
Lse	1756	Servant Haret.	
Frse	1758	Frs Lahaie.	
<hr/>			
7. Mich.	1778	Urs. Virmontais.	
<hr/>			
8. Godfroy	1783	Marg. Genest.	
<hr/>			
9. Jean	1766	Joste Estiambre.	14
<hr/>			
10. Marie	1775	Pier. Lebœuf.	
<hr/>			
11. Germ.	1767	Joste Careau.	15
Frs	1778	Angé. Giroux.	16

	Thér.	1780	Jos. Giroux.		
12.	Mad.	1789	Pier. Pageau.		
	Marg.	1793	Etien. Lebel vf de Marg. Martel.		
	Joste	1796	J.-B Alard. vf. de M. Duches- neau.		
13.	Marie	1762	J. Clouet.		
	Frs	1763	Marg. Parent.	Beaup.	17
	Ls	1765	Marg. Trudel.		18
	Jacq.	1767	Joste Parent.	Beaup.	
	Jean ¹	1778	Frse Villers.		19
14.	J.-B.	1798	Mon. Savard.		
	Le même	1800	Dor. Parent ve Thom. Person.		20
15.	Joste	1789	J.-B. Dubeau.		
16.	Angé.	1804	Jacq. Bédard.		
	Thér.	1810	Frs Faucher		
	Mad.	1814	Pier. Bélanger.		
	Marg.	1823	Nicol. Diné.		
	Frs	1824	Lse Bélanger		21
	Barbe	1825	Jean Bélanger.		
	Joste	1827	Jérôme Cloutier.		
	Lse	1829	Jean Déry.		
17.	Marg.	1797	Chs Paquet.		
18.	Angé.	1784	Jos. Bédard.		
	Etien.	1803	Marie Grenier.		

1. Décédé accidentellement en 1801, à la Canardière, dans un puits où il était descendu pour secourir un ami. « Notes sur Archives de Beaufort. »

	André	1809	Barbe Parent.	
	Félicité	1825	Jean Grenier vf de Cath. Clouet.	
19.	Jean ¹	1778	M. Sophie Pepin=Laforce. Qué.	
20.	Marie	1833	J.-B. Garneau.	
21.	F.-X.	1854	Mathi. Bédard.	22
	Ed.	1859	Eléon. Parent.	23
22.	Alfred	1889	M. Hélène Morand.	
	Le même	1900	M. Délia Morand.	
	M. Cédulie	1891	Albert Bédard.	
	Jos.	1897	F. Fecteau vf de Léda Tremblay.	
23.	Ed.	—	Marie Parent.	24
24.	Ed.	1899	Sophie Mathi. Potvin.	
	F.-X.	—	Mathi. Bélanger.	25
25.	Malvina	1882	Ernest Latulippe.	
	Jean-Urbain	1800	Joste Vallière ve J. Langlois.	26
26.	Ls	1828	Jne Lafond.	27
	Le même	1853	Jne Bernard.	
	Le même	1858	Angèle Picard ve C. Bédard.	

1. Premier greffier de la cité de Québec et père de Mgr Jean-Pierre-Frs Langevin, premier évêque de Rimouski ; né en 1821 ; ordonné en 1844, consacré évêque en 1867 et décédé en 1892 ; de Mgr Edmond-Chs-Hyppolite, ancien vicaire général du diocèse de Rimouski ; né en 1824 ; ordonné en 1841 et décédé en 1889 ; de Sir Louis-Hector, ancien ministre du Canada et l'un des Pères de la Confédération ; né en 1826. D. G.

27.	Flore	1853	J.-B. Albœuf.	
	Apolline	1856	Frs Albœuf.	
	F.-X.	1872	Emi. Martin.	
	Frs	—	Chote Dugal.	
	Le même	1764	Marg. Verret.	
	Jean	—	Marie Parent.	28.
28.	Marie	1833	J.-B. Garneau.	
	C.-F.	—	M. Eugénie Desfossés.	
	Le même	1849	Elisa McLean.	
	Ed.	—	Luce Bourque.	29.
29.	Luce	1861	Geo. Stuart.	
	Marg.	1766	Jacq. Paul Gillegeau.	
	F.-X.	—	Marcelline Parent.	30.
30.	J.-Arthur ¹	1894	M. Josephine Pageot.	
	Docilda	1895	Gaudias Hains.	

BERNARD

Mathurin ²	—	Marie Amiot.	1
-----------------------	---	--------------	---

1. Bourg-Royal, No cadastral 1016. D. G.

2. Mathurin et Marie Amiot étaient de S. Etienne-les-Bois, diocèse de Luçon, Poitou. D. T.

1.	Pier.	1730	Gen. Giroux. Beaup.	2
	Le même	1763	Chote Valin ve F. Paquet.	
<hr/>				
2.	Jacq.	1753	Thérèse Lefebvre.	
	Angé.	1753	Chs Falardeau.	
	Le même	1781	Jos. Savard.	
	Pier.	1753	Joste Pageau.	3
	Godfroy	1761	Marg. Pageau.	
	Le même	1781	Angé. L'Horti.	
	Ls	1762	Angé. Savard.	
	Anne	1762	Jos. Bryère.	
	Gen.	1763	Gab. Pageau.	
<hr/>				
3.	Marg.	1780	Jos. Cottin.	
	Schol.	1792	Frs Bedard.	
	Joste	1795	J.-B. Verret vf de Marg. Renaud.	
	La même	1809	Jacq. Alain.	
<hr/>				
	Pier.	—	Marie Cottin.	4
4.	Mich.	1804	Euph. Verret.	5
<hr/>				
5.	Jne	1853	Ls Bergevin.	
<hr/>				
	J.-B.	—	Frse Goulet.	6
6.	Julie	1836	Thom. Jobin.	
	M.-Lse	1844	Jos. Pageau	
	Jean	1844	Flavie Page 1.	7
	Pier.	1854	Rosalie Pageau.	
<hr/>				
7.	Pier.	1871	Julie Verret.	
	Le même	1879	Delph. Villeneuve.	
	Jean	1872	Audé. Alard.	
	Le même	1880	Marg. Legaré.	
<hr/>				

Jos.	—	Joste Paquet.	8
8. Lse	1846	Thom. Gilbert.	
—————			
Schol.	—	Ant. Bourbeau.	
La même	1861	Jacq. Bédard vf de M. Petit.	

B E R N I E R

Pier. ¹	—	Marg. Barasson.	1
1. André ²	1693	Jne Bourret.	Chrg 2
—————			
2. Anne	1719	Hilaire Martin vf de Marg. Bruneau.	
— André	1724	Frs Bernard=Larivière.	3
Chote	1729	J.-B. Boutin=Dubord.	
Barth.	1734	Jne Charest.	4
Jean	1739	Jne Chrétien.	5
—————			
3. Marie	1750	Jos. Duquet.	
Mad.	1753	Frs Parent.	
La même	1757	Jos. Marchal.	
„ „	1759	Ls Chrétien.	
Barth. ³	1759	Chote Thomas.	6
André	1761	Joste Bourdeau.	7
Anne	1763	Frs Roy.	
Jacq.	1770	Lse Renaud.	

1. Pierre et Marg. Barasson étaient de Niort, évêché de Poitiers. D. T.

2. Premier ancêtre canadien de l'une des familles Bernier. D. G.

3. Père de Sœur S. Geneviève, Hôtel-Dieu de Québec. D. G.

- | | | | |
|---|------|---------------------------------|----|
| 4. Mad. | 1759 | Frs Henri vf de Angé. Tapin. | |
| Jne | 1760 | J.-B. Langlois. | |
| Marie | 1764 | J.-B. Bourbeau. | |
| <hr/> | | | |
| 5. Gen. | 1768 | Pier.-Laurent Paquet. | |
| Marg. | 1776 | Frs Simon. | |
| <hr/> | | | |
| 6. Chote | 1786 | Jos. Proteau. | |
| Vict. | 1787 | J.-B. Delège. | |
| Pier. | 1793 | Chote Duchenaux. | 8 |
| Le même | 1805 | Marie Falardeau. | 9 |
| Mathieu | 1797 | Mad. Daigle. | 10 |
| Jacq. | 1799 | Lse Leclerc. | |
| M. Jeanne, en religion Ste Geneviève ^r . | | | |
| <hr/> | | | |
| 7. J.-B. | 1785 | Eliz. Villeneuve. | 11 |
| Chote | 1792 | Etien. Bergeron. | |
| Gen. | 1794 | Jos. Normando. | |
| Joste | 1796 | Jos. Bergeron. | |
| Marg. | 1798 | André Demers vf de M. Morot. | |
| Vict. | 1800 | Jean Roy. | |
| <hr/> | | | |
| 8. Chote | 1820 | Frs Falardeau. | |
| Pier. | 1820 | Chote Magnan ve; Mich. Trudel. | |
| Julie | 1828 | Jos. Daigle. | |
| <hr/> | | | |
| 9. Etien. | 1829 | Angé. Genest. | 12 |
| <hr/> | | | |
| 10. Marie | 1837 | Jos. Legaré vf de Chote Martel. | |

1. Née en 1774 ; entrée en religion, à l'Hôtel-Dieu de Québec en 1792 ; décédée en 1828. D. G.

6.	Marie	1803	Chs Bédard vf de Mad. Lefebvre.	
	Jean	1806	M.-Anne Sansfaçon.	7
	Cath.	1807	Jos. Impleman.	
	Thom.	1819	Marie Sansfaçon.	
<hr/>				
7.	Jean	1839	Emi. Pepin.	8
	DesAnges	1845	Frs. Bédard.	
	Thom. ¹	1853	Marie Chartré.	9
	M.-Audé.	1855	J.-B. Bédard.	
	Perpétue	1874	Chs Pageau vf de Esther Paquet.	
<hr/>				
8.	Jean	1865	Henrie. Bédard.	
	Geor.	1880	Emi. Pepin.	
	Cédule, ²		en religion S. Paule.	
<hr/>				
9.	Thom. ³	1879	M.-Délina Pageau.	10
	M. Evang.	1886	J.-B. Pageau.	
	Jos.-Alexan. ⁴	1889	M.-Emma Houde.	
	Le même	1905	Joséphine Houde.	
	M.-Léda	1892	Jos.-Isid. Villeneuve.	
	Séraphine	1895	Gaudiose Fecteau.	
	La même	1902	Jos. Chabot.	
<hr/>				
10.	Laura	1903	Alfred Maranda.	Chrg.
	Chs	—	Joste Tapin.	11
<hr/>				
11.	Chs	1858	Mad. Paquet.	

1. Père de Sœur S. Paule, B.-Pasteur de Québec. D. G.

2. Née en 1875 ; entrée au Bon-Pasteur de Québec en 1893. D. G.

3. Propriétaire du No. Cadastral 411, village S. Pierre. D. G.

4. Propriétaire du No. Cadastral 413. D. G.

BERTRAND

Jean ¹	1685	Marg. Tessier.	Chrg. 1
—————			
1. Frs	1719	Mad. Meunié.	An. Lor. 2
—————			
2. Frs	1748	Lse Morignier ve Jacq. Morin.	Chrg.
—————			
Ant. ²	—	Marie Gautier.	3
—————			
3. Ant. ³	1759	Chote Huppé.	Chrg. 4
—————			
4. J.-B.	1787	Joste Delage.	5
Ant.	1792	Lse Parent.	6
Frse	1792	Prisque Lessart.	
—————			
5. Angèle	1833	Ed. Lefrançois.	S. R. Q.
—————			
6. Ant.	1828	Marie Dorion.	7
—————			
7. M. Amarante	1847	Mich.-Ov. Séguin.	
—————			
Chs	—	Lse Matte.	
Le même	1831	Lse Delâge.	
—————			
Alexis	—	Joste Marcotte.	8

1. Fils de Jean et de Renée Bouchero, de la paroisse de Mato, diocèse de Naintes. Lors de son mariage, il demeurait à Québec, Basse ville. D. G.

2. Ant. Bertrand et Marie Gauthier étaient de S. Jean, diocèse de Turenne, Piémont. D. G.

3. Soldat de la Compagnie de Lanaudière. D. G.

8. J.-B.	1860	Séraphine Lainez.	
Séraphin	1864	Delph. Sébastien.	
<hr/>			
Chote	—	Geor.-Chs. Lespérance.	
La même	1896	Théod.-Jean Lamontagne vf de M. Angé. Roy.	
<hr/>			

BIART¹

Pier. ²	1705	Anne Delamarre. S. Thom.	1
<hr/>			
1. Ls.-Jos.	1735	Anne Bisson.	Chrg.
Etien.	1748	Eliz. Pivin.	" 2
<hr/>			
2. Etien.	1775	Anne Hély.	
Alexis	1780	Chote Thibaut.	
Marie	1786	Jacq. Morin.	
<hr/>			

BIDEGARÉ

Jean	—	Marie Carrier.	1
<hr/>			
1. Pier.	1852	Marcelline Pepin.	
<hr/>			

1. Variations : Biort—Biart—Biard.

2. Pierre était fils de Pierre et de Martine Godeau, de S. Honoré, ville de Blois. D. T.

BILIAU

Frs-X. ——— Julie Augé. 1

1. Jean 1879 Sophie Martel.

BILODEAU

Jacq.¹ 1654 Gen. Lonchamp. Québ. 1

1. Jean 1682 Eliz. LeHoux. S. Fam. I. O.
 Le même 1684 Marie Jahan. " " 2
 Ant. 1685 Gen. Turcote. " " 3

2. Jean 1716 Marg. Turgeon. 4
 Jacq. 1730 Angé. Boutin. 5

3. Gab. 1731 Suz. Bissonnet. 6

4. Frs 1765 Lse Poulin. 7

5. Mich. 1780 Thér. Isabel.

6. Pier. 1781 Lse Lapierre. 8

7. M.-Lse 1787 Frs Delage.
 Lse 1805 J.-B. Bédard.

8. Jos. 1807 Marie Bourbeau.

Alexis ——— Ag. Réaume.

1. Fils de Pier. et de Jeanne Fleurie. D. T.

	Le même	1820	Mad. Renaud.	
	André	—	Angèle Demontigny.	9
9.	Rébecca	1893	Delphis Roy.	

BINET

	Ls	—	M.-Marg. Touchet.	1
1.	Jean-Marie	1812	M.-Frse Cardinal.	2
	Frs	1821	Gen. Blondeau.	3
	Gab.	1821	M.-Lse Blondeau.	4
2.	Hon.	1842	Gen. Duchenaux.	5
3.	Frs	1847	Lse Parent.	Beaup.
	Jos.	1852	Arthé. Giroux.	"
	Eléon.	1855	Pier. Parent.	"
	Marcelline	1865	David Mailloux.	"
4.	Jos.	1850	Olivette Pegin.	6
	Le même	1875	Ag. Alard.	
	Marie	1850	Thom. Magnan.	
	Gab.	1853	Domit. Lefebvre.	7
	Le même	1877	Angé. Audy ve Thom. Bédard.	
	Isid.	1861	M. Guérite Dion.	8
	M. Domit	1863	On. Bilodeau.	
	M.-Lse Marg.	1863	Frs.-X. Potvin.	
	Adéline	∞ 70	Az. Renaud.	
5.	Céline	1868	Pier. Déry.	
	M. Philom.	1874	Chs Déry.	

- | | | | | |
|-------|------------------|------|--------------------------|---|
| 6. | M.-Vitaline | 1876 | Pier.-Chrysol. Tremblay. | |
| | Félix-On. | 1879 | M.-Ag. Beaumont. | |
| | Le même | 1904 | M. Alma Beaumont. | |
| <hr/> | | | | |
| 7. | M. Georgiana | 1875 | Jos. Délorier. | |
| | Césarine | 1877 | Hon.-Nap. Dorion. | |
| | M.-Obéline | 1882 | Thom. Villeneuve. | |
| | M.-Alphe. | 1882 | Jér. Pepin. | |
| <hr/> | | | | |
| 8. | M.-Lse Joséphine | 1886 | Chs-Philibert Roy. | |
| | M.-Dulcina | 1891 | Az. Bédard. | |
| | M. Anne-Césarine | 1900 | Ferd. Villeneuve vf de | |
| | | | Emérentine Morin. | |
| <hr/> | | | | |
| | Chs | — | Malvina Jobin. | 9 |
| <hr/> | | | | |
| 9. | Flavie | 1880 | Alexan. Dorion. | |

BISSONNET

- | | | | | |
|-------|---------|------|------------------|---|
| | Pier. | — | Marg. Labrèque. | 1 |
| <hr/> | | | | |
| 1. | Pier. | 1820 | Marg. Tanguay. | 2 |
| <hr/> | | | | |
| 2. | Marie | 1853 | Jos. Savard. | |
| | Gen. | 1859 | J.-B. L'Heureux. | |
| | Philom. | 1868 | Jos. Falardeau. | |
| <hr/> | | | | |
| | Jean | — | Emérance Bédard. | 3 |
| 3. | Célina | 1865 | Jacq. Lebel. | |

BLAIS

- | | | | |
|--------|------|--------------------------|---|
| | — | Rosalie Destroismaisons. | 1 |
| 1. Chs | 1860 | Adèle Benoit. | |
-

BLANCHET

- | | | | |
|---------------------|------|--|---------------------|
| | 1670 | Marie Fournier. | Québ. 1 |
| 1. Ls | 1723 | M. Angé. Joly. | Berthier. 2 |
| 2. J.-B. | 1760 | Gen. Destroismaisons. | S. Pierre
Sud. 3 |
| 3. Frs ² | 1802 | Cath. Juchereau-Duchesnay ³ | Chrg. |
| Jean-Marie | — | Jud. Levesque. | 4 |
| 4. Ed.-Elz. | 1868 | Lse Falardeau. | |
-

1. Fils de Noël et de Mad. Valet, S. Omer, diocèse d'Amiens, Picardie. Sep. à S. Thomas en 1709. D. T.

2. Né à S. Pierre, Rivière-du-Sud, en 1776; reçu médecin en 1801; nommé chirurgien de la milice canadienne, à Québec, l'un des fondateurs du « Canadien », en 1806; représenta son comté natal de 1809 jusqu'à sa mort arrivée en 1830. Inhumé dans l'église de sa paroisse natale. D. G.

3. Fille de Antoine Juchereau-Duchesnay seigneur de Beauport. D. G.

BLONDAIN¹

	—	Marie Dompierre.	1
—			
1. J.-B.	1847	Rose Guilbaut.	

BLONDEAU=LAFRANCHISE

		Frs ² 1655 Nicole Roland=Gabriel d'Assonville. Québ. 1	
1. Cath.	1680	Nicol. Sarrazin.	Chrg.
La même	1701	Pier. Jean.	
Jos.	1686	Marie Audy.	
Le même	1689	Marg. Trudel.	
“ “	1701	Agnès Giguère ve Chs Marquis 2	
Jean	1696	Marie Hot.	3
—			
2. Marg.	1724	Mich. Parent.	Québ.
—			
3. Thom. ³	1704	Anne Gagnon.	4
Marg.	1716	Nicol. Giroux.	
La même	1736	Pier. Chapelin.	
—			
4. Mad.	1728	Jacq.-Jean Jobin.	
Germ.	1730	Mad. Beauchamp.	5
Frs	1731	Jeanne-Véron. Roy.	6

1. Variations : Blondain—Blondin.

2. Frs Blondeau, né en 1632, était fils de Daniel et de Frse du Veau, de Nantelle, évêché de Saumur Il fut inhumé à Charlesbourg en 1702. D. T.

3. Père de l'abbé Thomas Blondeau. Il résidait dans le quartier de l'ancien cimetière, près du chemin qui conduit au village S. Pierre. D. G.

Thom.¹, né en 1709; ordonné en 1742.

5. Mad.	1756	Pier. Lefebvre.	
6. Jne	1751	Thom. Bédard.	
Frse	1751	Jos. Bédard.	
Frs	1762	Frse Jobin.	7
Lse	1764	Frs Bourret.	
Mad.	1767	J. B. Nadeau.	
Pier.	1770	Gen. Boissel.	
7. Pier.	—	Lse Paradis.	8
Frs	1789	Véron. Jacques.	9
Jos.	1796	Joste Auclair.	10
M. Jeanne ²	1797	Etien. Auclair.	
8. Marie	1802	Jacq. Bédard.	
9. Joste	1814	Ls Boutet.	
Marie	1816	J.-B. Duchenaux.	
10. Gen.	1821	Frs Binet.	
Lse	1821	Gab. Binet.	
Thom.	—	Cath. Letartre.	11
11. Ant.	1830	Angé. Auclair.	12
Le même	1869	M.-Savard ve Chs L'Hérault.	
12. Angèle	1854	Pier. L'Hérault.	

1. Il chanta sa première messe à Charlesbourg; 1749 curé de Berthier; 1762, de S. Vallier, où il est décédé en juillet 1770. D. G.

2. Mère de l'abbé Jos. Auclair, ancien curé de Québec. D. G.

Ant.	1854	Marie L'Hérault.
Marie	1857	Ed. Martel.
Adél.	1859	Alfred-Jos.-Jacq. Duhault.
Philom.	1865	Geor. Drolet.
Jos.	1872	Sophie Fortier.

BOILY

	Guil. ¹	1726	Lse Gagné.	B. S. P.	1
1.	Jean	1748	Urs. Duchesne.	" "	2
2.	J.-B.	1777	Lse Villeneuve.		3
3.	J.-B.	1808	Jud. Guilbaut.		
	Mich.	—	Euph. Girard.		4
4.	Ls	1836	Adél. Tremblay.	B. S. P.	5
5.	Thom.	1868	Jne Sells.		
	Adél.	1869	Adjutor Tourangeau.		
	Ls-Tim.	1869	Anne Dauphin.		

1. Fils de Antoine et de Frse Bertrand, de S. Join, diocèse de Poitiers. D. T.

BOISMÉ¹

	1668	Marie Hué.	Québ. 1

1. Eliz.	1689	Claude Dubreuil.	Chrg.
Chs ³	1696	Anne Chamard.	2
Mad.	1696	Pier. Joubert.	
Cath.	1698	Romain Dechambre.	
Marg.	1699	Jos. Loset.	
Jean	1706	Mad. Bon.	

2. Mad.	1716	Jos. Pageau.	
Cath.	1720	Germ. Chalifour.	
Anne	1727	Jean Chalifour.	
Chs	1727	Joste Jobin.	3
Le même	1729	Ag. Lacroix ve Jean Fortin.	4

3. Chs	1752	Anne Paquet.	5

4. Ag.	1752	Pier. Parent.	
La même	1774	André Genest.	
Pier.	1754	Joste Courtois.	

5. Anne	1776	Pier. Sansfaçon.	

1. Variations : Boesmé—Baumier—Bohémier—Boismay.

2. Jean, né en 1640, était fils de Pierre et d'Andrée Bonnet, de S. Porchère, évêché de Poitiers. Chs Boesmé est le premier ancêtre canadien de tous ceux qui portent ce nom, et le premier bedeau connu de la paroisse de Charlesbourg. D. T.

3. Il résidait dans le quartier de l'ancien cimetière. D. G.

BOIS

Oct. ——— Délima Guénard. Laval Co. de
Montmorency. 1

1. Marie 1903 Geor. Tremblay. Chrg.

BOISSEL

Denis ——— Emérance Roberge.
Le même 1871 Vict. Parent.

BOIVIN

Pier.¹ 1664 Etiennette Fafard. T.-Rivières. 1

1. Pier. 1710 M.-Anne Paré. S. A. B. 2

2. Pier. 1736 M.-Joste Boutin. A.-Lor.
Le même 1743 Cath. Robitaille. " " 3

3. Jos. 1777 Cath. Merieux.

Ls ——— Marie Bolduc. 4
4. Marie 1819 Chs Jobin.

Jean ——— Frse Auger. 5

1. Fils de Pier. et de Anne Lecoq. de S. Sauveur, Rouen. D. T.

5. Etien.	1852	M. Carol. Mad. Paquet.	
	<hr/>		
Pierre ¹	1857	Lse L'Heureux.	
	<hr/>		
Jos.	—	Gen. Boivin.	6
6. Marie	1824	Jacq. Daigle.	
Joste	1825	Frs Hamel.	
Jos.	1830	Joste Savard.	7
Le même	1844	Gen. Daigle.	8
M.-Anne	1835	Ant. Barbeau.	
Chs	1838	Isabelle Rochette.	
	<hr/>		
7. Jos.	1861	Marie Martel.	
	<hr/>		
8. Jean	1864	Arthé. Beaumont.	
Adél.	1871	Alfred Vallière.	
Ant.	1873	Lse Bédard.	
Frs.-X.	1876	se Linteau.	
	<hr/>		
Jean	—	Ag. Fluet.	9
	<hr/>		
9. Pier.	1837	Marg. Bédard.	10
	<hr/>		
10. Jos.	1861	Philom. Rochette.	
Marie	1870	Jos. Linteau.	
Pier.	1875	Hélène Barbeau.	
	<hr/>		
Mich.	—	Marie Ouvrard.	11
	<hr/>		
11. Ls	1855	Marie Robitaille.	

1. Vrai nom de famille inconnu.

BIVIN

129

Chs	1857	Lse Robitaille.	
J.-B.	—	Julie Couture.	10
10. J.-B. ¹	1862	Marg.-Jane Byrne. ²	11
11. M.-Jane	1890	John Connors.	
Jean	—	Lse Drolet.	12
12. Lse	1870	Jacq. L'Heureux.	

BOLDUC

Hon.³ 1859 Julie Jobin.

BONHOMME=DULAC

Jos.	—	Julienne Cloutier.	1
1. Mich.	1801	Mad. Rodrique ve Pier. Roussin.	
Jacq.	1802	Marg. Barbeau.	2
2. Lse	1844	Jos. Collin vf de Adél. Guénard.	
Chs	1848	M.-Anne Morand.	

1. Décédé en 1904. D. G.

2. Décédée subitement en 1905. D. G.

3. Vrai nom de famille inconnu.

BOUCHER

J.-B.	—	Anne Dumas.	1
1. M.-Anne	1839	Jos. Laplante.	
Jos.	—	Mad. Auclair.	2
2. Frs	1855	M. Angé. Derochers ve Ant. Bédard.	
Théoph.	—	Obéline Gagnon.	S. R. Q. 3
3. Albertine ¹	1901	Az. Cloutier.	

BOULET¹

Jos.	—	Vict. Poulin.	1
1. Frs	1840	Gen. Lebel.	
Ls	—	Eliz. Lindsay.	2
2. Emi.	1846	J.-B. Legaré.	
Léon	—	Julie Savard.	3
3. Jos.-Isid.	1879	Marie Savard.	

1. Variations : Boulé—Boulet.

BOURBEAU¹

	Simon ²	1656	Frse Letartre.	1

1.	Claudine	1687	Etien. Chalifour	Chrg.
	Eust.	1689	Marg. Brosso.	Beaup. 2
	Adrienne	1694	Jacq. Jobin.	Chrg.
	Jean	1697	Marg. Vivier	" 3
	Mad. ³ , en religion		S. Madeleine.	

2.	Anne	1711	Pier. Vannier.	
	Simon	1727	Mad. Galerneau.	4

3.	Eust.	1727	Joste Lefebvre.	
	Marg.	1730	Chs Lefebvre.	
	Frse	1730	J.-B. Moleur.	
	J.-B.	1735	Marg. Dupéret.	5
	Jacq.	1736	Lse Thibaut.	6

4.	Ls-Simon	1753	Lse-Angé. Luillet=Champagne.	7

5.	Gen.	1764	Ign. Isoir.	
	J.-B.	1764	Marie Bernier.	8
	Jos.	1778	Thècle Tremblay.	9
	Le même	1790	Mad. Réaume.	10

1. Variations : Bourbo—Bourbeau.

2. Décédé et inhumé à Charlesbourg en 1692. Il est venu se fixer à Charlesbourg en 1679 ou 1680. Propriétaires actuels de sa terre, située au village S. Joseph, Nos. 146, 147 et 148 du cadastre, Chs et Etienne Paradis. Il compte encore à Charlesbourg des descendants directs. D. G.

3. Née à Québec en 1662; entrée à la Congrégation de N.-D. de Montréal, et formée à la vie religieuse par la vénérable Marg. Bourgeois elle-même. Elle est décédée le 27 septembre 1688. D. G.

6. Marie	1760	Pier. Bédard.	
Marg.	1768	Aug. Jacques.	
Gen.	1771	Jean Cliche.	
Jacq.	1774	Lse Jobin.	11
Chote	1774	Chs Jobin.	
Eliz.	1781	Ign. Lessart.	
Mad.	1784	Etien. Dion.	
J.-B.	1795	M. Gen. Poulin.	12
<hr/>			
7. Frs	1794	Joste Manuby.	
<hr/>			
8. Marie	1797	J.-B. Bédard.	
<hr/>			
9. Thècle	1817	J.-B. Métrille vf de Marg. Cloutier.	
<hr/>			
10. Marie	1815	Ls Réaume.	
Mad.	1834	Ls Paquet.	
Aug.	1835	Marie Veilleux ve Ed. Guilmet.	
<hr/>			
11. Jacq.	1802	Anne Paradis.	13
Angé.	1805	J. B. Verret vf de Chote Lepire.	
La même	1815	J.-B. Péliçon.	
Etien.	1810	Cécile Binet.	14
Thècle	1811	Jean Vésina.	
La même	1832	Jean Touchet.	
J.-B.	1815	Marg. Vésina.	
Le même	1818	Mad. Vésina.	15
Julie	1816	Pier. Verret.	
Joste	1819	Pier. Jobin.	
<hr/>			
12. Marie	1807	Jos. Bilodeau.	
Thom.	1816	Marie Dinel.	

	Chs	1822	Joste Pageot.	16
<hr/>				
13.	Amb.	1833	Marie Noël.	17
	M. Anne	1838	Chs Savard.	
	Jacq.	1840	Mad. Darveau.	18
	J.-B.	1842	Anast. Marois.	19
<hr/>				
14.	Julie	1842	Jacq. Parent.	
	Etien.	1844	Julie Drouin.	20
	Le même	1860	M. Angèle Paradis.	21
	Frs	1845	Marie Fortier.	
	Alexis	1846	Esther Fortier.	22
	Le même	1870	Carol. Bédard.	23
	Tharsile	1853	Mich. Letellier.	
	Eléon.	1856	Jacq. Jobin.	
<hr/>				
15.	Chs	1847	Mad Garneau.	
	Etien.	1849	Euphr. Julien.	
	Marie	1856	Frs Garneau.	
	Gen.	1874	J.-B. Daigle vf de Angé. Vésina.	
<hr/>				
16.	J.-B.	1850	Marg. Guénard.	
	Le même	1881	M. Lse Auclair ve Frs Moffet.	
<hr/>				
17.	M. Ludivine	1866	Jos. Impleman.	
<hr/>				
18.	Marie	1871	Léon Paquet.	
<hr/>				
19.	M.-Lse	1864	Jos. Renaud vf de Sophie Cantin.	
<hr/>				
20.	M.-Céline	1873	Jacq. Parani.	
	La même	1887	Jos. Beaumont vf de M. Délima Beaumont.	
	Etien.	1874	M. Adéline-Sédule Julien	

- | | | | | |
|-----|--|------|---------------------------------------|----------|
| | Joséphine | 1881 | Jos. Auger. | |
| 21. | Alfred | 1887 | M. Odile Legaré. | |
| 22. | M.-Esther | 1870 | Etien. Paradis. | |
| | M.-Joséphine | 1875 | J.-B. Renaud. | |
| 23. | Alexis ¹ | 1875 | Délia Godbout. | Mont. 24 |
| | Frs.-X. | 1896 | M. Clara Guillot. | Chrg. |
| | M. Alma | 1904 | Frs.-X. Pageot, vf de
Philom. Roy. | " |
| 24. | Jos.-Chs-Alexandre ² , né à Montréal en 1878. | | | |

BOURBON-MÉRIEUX

- | | | | | |
|----|---------------------|------|------------------|----------|
| | Etien. ³ | 1697 | Mad. Mondin. | Mont. 1. |
| 1. | Mad. | 1719 | Frs.-X. Thibaut. | Chrg. |
| | Jne | 1725 | Lécnard Hély. | " |
| | Ls ⁴ | — | Isabelle Dubois. | 2 |
| 2. | Jean ⁵ | 1690 | Claudine Guérin. | Chrg. 3 |

1. Né à Charlesbourg. D. G.

2. Reçu médecin, il alla se fixer à S. Agathe, Manitoba, où il est décédé en sept. 1903. Son corps repose dans le cimetière de S. Marie, Winnipeg. D. G.

3. Etienne était fils de Louis et de Anne Amon, de S. Ysier, de Sully-sur-Loire, évêché d'Orléans. D. T. Il résidait au village S. Pierre, D. G.

4. Ls était originaire de S. Front, évêché de Périgord. D. T.

5. Il résidait au village S. Martin, S. Ambroise. D. G.

3.	Frse	1719	J.-B. Barbeau.	
	La même	1727	Jean Massé.	
	Jean-Jacq.	1733	Eliz. Thibaut.	
	J.-B.	1740	Mad. Barbeau.	4
<hr/>				
4.	Mad.	1761	J.-B. Fréchet.	
	Marg.	1766	Ls Audy.	
	M.-Mad.	1770	Paul Laré.	
	Cath.	1777	Jos. Boivin.	
	Simon	1778	Lse Garnaud.	5
	Le même	1796	M. Joste Dubeau.	6
	" "	1816	Marg. Laberge ve Ign. Terrien.	
<hr/>				
5.	Lse	1801	Jacq. Dubeau.	
<hr/>				
6.	Simon	1821	Mad. Duchenaux.	7
<hr/>				
7.	Lse	1850	Jean Duchenaux.	
	Anast.	1857	Frs-X. Pageau vf de M. Savard.	

BOURBON=CHARRON

	Edouard	—	Céleste Marceau.	1
<hr/>				
1.	Délima	1864	Chs Albœuf.	

BOURÉ=L'ESPINE¹

	Gilles ¹	1673	Marie Bellehache.	1
--	---------------------	------	-------------------	---

1. Variations : Bourée—Bourret.

2. Inhumé à Charlesbourg en déc. 1718. Premier ancêtre canadien de tous ceux qui portent ce nom. Il était établi à Bourg-Royal. D. G.

1. Anne	1692	Ign. Leroux.	Chrç
Jne	1693	André Bernief.	
Cath.	1703	Jean Girard.	
Frs	1705	Anne Paradis.	2
Le même	1709	Suz. Proteau.	3
M.-Anne	1707	Jean Proteau.	
Antoinette	1711	J.-B. L'Horti.	
<hr/>			
2. Frs	1727	Marie Bergevin.	4
<hr/>			
3. Barbe	1730	Frs Boilard.	
Marie	1734	Pier. Savard.	
Henri	1734	Mad.-Lse Chalifour.	5
Angé.	1739	Pier. Savard.	
<hr/>			
4. Barbe	1751	Pier. Girard.	
Frse	1753	J.-B. Chrétien.	
Lse	1761	Ls Lemalle.	
Ls	1761	M. Thér. Boilard.	6
Jos.	1766	Gen. Fluet.	
<hr/>			
5. Frse	1761	Claude Boilard.	
Frs	1761	Lse Blondeau.	7
Anne	1766	J.-B. Turcot.	
M.-Frse	1766	Chs Lefebvre.	
Jne	1766	Jean Lefebvre.	
Angé.	1773	Germ. Magnan.	
Prisque	1775	Lse Bédard.	8
Jos.	1775	Marie Bélanger.	9
Henri	1776	Eliz. Parent.	
<hr/>			
6. Jos.	1794	Angé. Lemaitre=Bellenois.	10

7.	Lse	1791	Pier. Bélanger.	
	Germ.	1801	Marie Villeneuve.	
	Chote	1801	Thom. Lédard.	
	Angé.	1812	Ls Picard.	
	La même	1823	Jean Audy.	
<hr/>				
8.	Chote	1797	Jean Paquet.	
	Marie	1803	Gab. Magnan.	
	Prisque	1808	Angé. Sansfaçon.	11
<hr/>				
9.	Chote	1803	Jacq. Armand.	
	Marie	1806	Angé. Réaume.	
	Jos.	1815	Angé. Bouvet.	12
	Jacq.	1817	Lse Bédard.	13
	Etien.	1821	Lse Déry.	14
	J.-B.	1825	Joste Giroux.	

10. Alexis¹, né à la Riv. du-Loup, Trois-Rivières, en 1813 ;
ordonné en 1837.

11.	Angé.	1833	Pier. Pageau.	
	Prisque	1833	Joste Bédard.	
	Jos.	1842	M.-Maxime Giroux.	15
	Le même	1859	Sophie Villeneuve.	16
	Henrie.	1843	Jean Royer.	
	Frs.-X.	1863	Delph. Roy.	
	Sophie	—	André Giroux.	

1. D'abord vicaire à Beaumont ; 1838, à la Rivière-Ouelle ; 1840, curé de la Malbaie ; 1848, de S. Anne-de-la-Pocatière ; 1865, de Lotbinière ; 1868, de S. Anne-de-Beaupré ; 1871, de S. Isidore ; décédé en 1881. Il était le frère de l'honorable Joseph Bourret, ministre sous l'Union, et ancien maire de Montréal. D. G.

12.	Angélique	1841	Jos. Paquet.	
	Sophie	1852	Chs Fortier.	

13.	Marie	1840	Is Rousseau.	
	M.-Jud.	1847	Adol. Giguère.	
	M.-Lse	1851	Naz. Taillon.	
	M.-Marg.	1853	J.-B. Tremblay.	
	M.-Angé.	1854	Nar. Paré.	S. R. Q.
	Jacq.	1860	Chote Déry ve Jean Bédard.	"

14.	M.-Lse	1850	Is-Ol. Villeneuve.	
	M.-Lse	1851	Jos. Villeneuve.	
	Jos.	1853	Angèle Villeneuve.	17
	Marie	1853	Is-Japhet Rouleau.	
	Henrie.	1854	Frs.-X. Bédard.	
	Eléon.	1857	Germ. Paradis.	

15.	Isid.	1870	Emi. Bédard.	18
	Jos. ¹	1873	M. Domit. Sansfaçon.	19
	Adol.	1873	Marie Turgeon	20
	Le même	1888	Obéline Clusiau ve Jos. Roy.	
	M.-Maxime	1876	Alph. Grenier.	

16.	Pier.-Az.	1883	M. Eliz. Pageot.	
	M.-Adeline	1886	Alexan.-Adol. Bacon.	

17.	Jos.	1875	Virg. Bédard.	
	M.-Angèle-Joséphine	1879	Cyr-Domin. L'Horti.	
	Is-Oct.	1879	M.-Délina Leclerc.	

1. Ancien élève du Petit-Séminaire de Québec où il a fait un cours classique complet, terminé en 1865. Maire de Charlesbourg depuis 1897. D. G.

18. M.-Malvina 1899 Jos. Collet.

 19. Jos.-Eug.-Cyr 1901 Délima Lortie.

 20. M.-Lse 1901 Cyr-Philéas Nolin.

BOUTIN

- Chs ----- M.-Anne Labrecque. 1

 1. J.-B. 1858 Joste Daigle.

 Jos. ----- Anast. Lemieux. 2

 2. Emi. 1869 Frs Bédard vf de Lse Dubeau.

 Jos. ----- M.-Urs. Paquet. S. Hén. 3

 3. M.-Urs. 1899 Frs-X. Trudelle vf de Gert. Gink

BOUVET

- Jos.¹ 1742 Lse-Joste Normand. Québ. 1

 1. Pier. 1779 Jne Bédard. 2

 2. Joste 1806 J.-B. Villeneuve.

1. Fils de François et de Marg. Coulombe, marié à Québec en 1703. Ce dernier était fils de Michel et de Mad. Morel, de Boisville, diocèse de Chartres. D. T.

Angé. 1815 Jos. Bourret.

BRETON-GIRARD

	Etien ¹	----- Cath. Degray.	1

1.	Marg.	1729 Julien Boutet.	A.-Lor.
	Frs	1748 Gen. Villeneuve.	Chrg. 2
	Le même	1754 Joste Savard ve Frs Falardeau.	3.
	“ “	1792 Joste Potras.	
	Pier.	1751 Barbe Bourret.	

2.	Gen.	1772 Etien. Auclair.	

3.	Félicité	1777 Jean Plamondon.	
	Frs	1789 Marie Parent.	

	Lse	----- Jos. Falardeau.	
	La même	1797 Ls S. Eloi.	

	Jacq.	--- Jud. Savard.	4

4.	M.-Lse	1853 Frs-X. Martin.	
	Emi.	1858 Jos. Réaume.	

	J.-B.-Elie	----- Eliz. Chavanel.	5

5.	Aug.	1870 M.-Félicité Tricot.	

1. Nommé Joseph dans l'acte de sépulture de son épouse. Sép. à Québec en 1751. D. T.

Béatrix 1885 Jos.-Ls-Marie Fricot v^f de Eléon.
Bornais.

Ferd. --- Hermine L. Fonté. E. S. Q. 6

6. Mich. 1894 Ovilia Villeneuve.

BRODRIGUE

Mich. --- Cath. Drouin. 1

1. Jos. 1818 Angé. Huppé.

BRONON

Geor. --- Marg. Quiry. 1

1. Cath. 1826 Redmon Cardou.

BOURGET-LANDRY

Claude --- Marie Babineau. 1

1. Jean 1706 Marg. Renaud. 2

2. Marie 1790 Jean Bédard.
Marg. 1799 Ls-Jean Bédard.

Adél.	—	Frs Bédard.	
La même	1820	Jos. Letarte.	

Gab.	—	Angé. Guéard.	3

3. Gab.	1839	Chote Jobin ve Ls Déry.	

Zéph.	—	Angé. Routier.	4

4. Jean	1864	Marie Stuart.	

BOUFFARD

Ls	—	Adél. Bureau.	1

1. Sophie	1896	Esdras Pelletier.	

BOYCE

John	—	Cath. Hennessy.	1

1. Cath.	1900	Etien. Paradis. Junior.	Chrg

BRESSE

Ol. ¹	—	Emilie Lavigne.	1

1. Frère de l'ancien manufacturier de chaussures. S. R. Q. D. G.

1. Hélène	1887	Chs-Camille. M. Légaré.	
Ol.	1886	M. Céline Jobin.	Chrg.
Arthur	1896	Marie Morand.	
Emi.	1901	John Pratt.	Manville.
Blanche	1905	Armand Sébastien.	Chrg.

B ROUSSEAU¹

Julien *	1668	Simone Chalifour.	Québ. 1
Le même	1699	Eliz. Bédard.	Chrg.
1. Jos.	1694	Anne Gotro	Chrg. 2
Nicol.	1698	Mad. Huppé.	Beaup. 3
Jeanne	1699	Phil. Paquet.	
2. Jacqueline	1715	Pier. Hotte.	Chrg.
Marg.	1723	Jacq. Alard.	
Cath.	1736	Jean-Frs Lavillet=Sansouci.	
3. Mad.	1720	Pier. Picot.	
Jean	—	Anne Fontaine.	4
4. Mich.	1718	Chote Duclas.	Québ. 5
5. Mich.	—	Anne Vivier.	6.
6. Mich.	1700	Joste Pepin.	

1. Variations : Brosseau —Brousseau—Brossault—Brasseau—Brousseau.

2. Fils de Damien et de Marg. Omelet, de S. Croix, Nantes. Sép. à Charlesbourg, 1713. D. T.

BRUNEAU

Frs ¹	1702	Mad. Bourgoin.	Beaup.	1
Le même	1722	Marg.-Anne Lépinay.	"	2

1. Frs	1732	Mad. Lépinay.	"	3

2. Jean	1751	Cécile Réaume.		4

3. Jos.	1754	Lse Giroux.		5

4. J.-B.	1788	Lse L'Hérault.		

5. Gen.	1777	Joseph ²		
Mad.	1781	Paul Bédard.		
Chs	1786	Thér. Auclair.		
Jos.	1791	Gen. Méret.		

Jos.	---	Lse Morin.		6

6. Céline	1865	Jean Réaume.		

BRUNET

Jean-Ol.	---	Cécile-Adél. Lagueux.		1

1. Fils de François et de Marie Prévost D. T.
2. Nom de famille inconnu.

1. Wilfrid-Etien.¹ 1857 Lse-Adèle-Victoria Duberger.
Chrg.

BRYART

- Marie --- Jos. Dion.
La même 1866 Frs Lepire.

BRYÈRE

- Jos. --- Joste Morisset. 1
1. J.-B. 1817 Joste Estiambre.
Félix --- Apolline Germain. 2
2. Elisa 1871 Etien. Alain.
Juste --- Adéline Richard.
Le même 1879 Délima Pageau ve Frs Fradet.

BUISSON'

- Michel-Pier.³ 1700 Catherine Fasche. Chrg. 1

1. Pharmacien, S. Roch, Québec. D. G.
2. Variation : Bisson.
3. Fils de Michel et d'Isabelle D'Eterville, d'Eterville, diocèse de Bayeux. Sép. à Charlesbourg 1760. D. T.

1. M.-Angé.	1734	J.-B. Prévost.	Québ.
M. Catherine	1732	Ls Penin.	Chrg
Anne	1735	Ls Biard.	"
Marie	1749	Ls Allaire.	Ch.-R.
Pier.	1744	Mad.. Vivier.	Québ.

Jacq.	---	Marg. Thomas.	
Le même	1850	Angèle Verret.	

BUREAU

J.-B.	---	¹ Anne Touchet.	1

1. Jacq.	1811	Lse Chartray.	
Ls	---	Marie Bédard.	
Le même	1822	Marg. Trudel.	

J.-B.	---	Apolline Vallée.	2

2. Eustasie	1839	Ls Sansfaçon.	

J.-B.	---	Suz. Vallée.	3

3. Suz.	1843	Jos. Poulin.	
Jacq.	---	Emi. Boudreault.	
Le même	1874	Marie Bédard ve Jos. Drolet.	

BUTEAU

Sophie	—	Jean Buteau.	S. J. B. Q.
La même	1901	Les Plamondon vf de	Eliz Hamel S. J. B. Q.

BYRNE

John ¹	—	Mary Moonam.	r
<hr style="width: 10%; margin: auto;"/>			
1. Mary	1849	Thom. Doyle	Chrg.
Anne	1852	James Gallagher.	"
M.-Jane	1862	J.-B. Boivin.	"
Michaël ²	1865	Mary Conway.	Val. 2
Thom. ³	1859	Anne Markley.	A. Lor. 3
<hr style="width: 10%; margin: auto;"/>			
2. Marg.-Jane	1897	Elias Bédard.	Chrg.
M. Anne	1899	Adjutor Dussault.	"
Cath. ⁴ , en religion Sr S. Marie.			
John	1901	Alice Boivin.	Québ.
<hr style="width: 10%; margin: auto;"/>			
3. Maggie ⁵ , en religion, S. Jean-Baptiste.			
Anne ⁶ , en religion S. Patrice.			
<hr style="width: 10%; margin: auto;"/>			
William	—	Mary Graham.	Québ. 4

1. Né et marié en Irlande. D. G.
2. Père de Sœur S. Marie, Ursuline de Québec. D. G.
3. Père de Sœurs S. Jean-Baptiste et S. Patrice, Bon-Pasteur de Québec. D. G.
4. Née en 1869 ; entrée aux Ursulines de Québec en 1887. D. G.
5. Née en 1867 ; entrée au Bon-Pasteur de Québec en 1891. D. G.
6. Née en 1863 ; entrée au Bon-Pasteur de Québec en 1893. D. G.

4. John 1890 M. Ellen Doyle.
-

BÉRUBÉ

- Ferd. — M. Florentine Pellerin.
S. R.-des-Aulnaies. 1
-

1. M. Elmina 1891 Elz. Emond vf de Sara Lessard.
-

CANAC-MARQUIS

- Frs-X. — Justine Asselin. 1
-

1. M.-Philom. 1884 Alph. Tremblay. Chrg.
-

CANTIN¹

- Prisque — Joste Souldard. 1
-

1. Nicol. 1808 Angé. Verret.
-

- Guil. — Thér. Villeneuve. 2
-

2. Lse 1826 Pier. Savard.
-

- Prisque — Lse Gingras. 3
-

1- Variation : Quentin.

3. Abr. 1849 M Falardeau.
 Jos. vf de Exilda Gaboury 1888 Adèle Bélanger.

CARBONNEAU

- André — M. Lse Nadeau. 1
 1. Eléon. 1844 Jos. Duchenaux.

CARDINAL=LEROUX

- Frs¹ 1668 Marie Renaud. Québ. 1
 1. Gen. 1690 Ls Paquier. Chrg.
 Ign. 1692 Anne Bourret. 2
 Anne 1697 Frs Delamothe².
 2. Anne 1721 René Pruneau vf de Mad. Lafleur.
 Ign. 1722 Hélène Chalifour. 3
 Ls-Chs 1728 Anne Fournier. 4
 Frs 1725 Lse Fournier. 5
 René 1731 Marie Dubeau.
 Lse-Agnès 1741 Jean-Frs Parent.
 Etien. 1747 Angé. Parent.

1. Frs. né en 1637, était fils de Jean et de Jeanne Leblanc, de Lénillé, évêché de Poitiers. D. T. Il se fixa au village de Bourg-Royal, où la famille Cardinal-Leroux compte encore des descendants directs. D. G.

2. Ancien soldat.

3.	Thér.	1747	J.-B. Bédard.	
	Hélène	1750	Jos.-Ls Liret.	
	Pier.	1751	Marie Bergevin.	6
	Jean	1758	Angélique. ¹	7
	Le même	1758	Eliz. Pageot ve Jacq. Savard.	8
<hr/>				
4.	Ls-Thom.	1750	Joste Sauvageau.	
	Jean-Marie	1760	Dor. Gagnon.	
	Lse	1763	Etien. Isoir.	
	Guil.	1764	Angé. Alard.	
	Ls	1766	Thér. Bélanger.	
	Pier.	1766	Angé. Boivin ve Chs Grandchamp.	
	J.-B.	1773	Chote Potvin.	9
	Frs	1779	Marie Touchet.	
	Gen.	1783	Jos. Bédard vf de Mad. Malieu-	
<hr/>				
5.	Lse	1747	Jean-Chs Renaud.	
	Marie	1750	Jos. Renaud.	
	J.-B.	1759	Cath. Delage.	10
<hr/>				
6.	Chs	1778	Angé. Verret.	
	Pier.	1782	Marie Dubeau.	11
	Frse	1794	Jean Pageau vf de Pélagie Dubeau-	
<hr/>				
7.	Joste	1791	Frs Hébert vf de Mad. Lavoy.	
<hr/>				
8.	J.-B.	1800	Marie Jobin.	12
<hr/>				
9.	Frs	1803	Marie Roussin.	13
	Le même	1815	Marg. Paradis.	14
<hr/>				

1. Nom de famille inconnu.

10. Marg.	1787	Pier. Sullivan.	
<hr/>			
11. J.-B.	1820	Marie Raté=Lajeunesse.	
· Ls	1824	Marg. L'Horti.	15
<hr/>			
12. Marie	1820	Chs Daigle.	
Pier.	1827	Marie Estiambre ve Jos. Cliche.	
J.-B.	1832	M.-Anne Daigle.	16
Mich.	1833	Marie Mercier.	S. R. Q.
<hr/>			
13. Frs	1828	Gen. L'Horti.	
Le même	1834	Thér. Renaud.	17
Pier.	1832	Marie Pageau.	
Henri	1835	Emi. Poulin.	18
<hr/>			
14. Mich.	1855	Félicité Proteau.	
Le même	1862	M.-Angèle Martineau.	
<hr/>			
15. Ls	1847	Const. Aince.	19
<hr/>			
16. M. Anne	1854	J.-B. Liret.	
Amb.	1862	Marie Dion.	
Mich.	1871	Marie Morasse.	
Ls	1872	Mad. Daigle.	
<hr/>			
17. Frs	1862	Mad. Bédard.	
<hr/>			
18. Philom. ¹	1871	Chs Potvin.	
Domit.	1872	Chs GrosLouis vf de Lse	
		Garneau.	
Henri	1882	Gen Bédard ve Chs Potvin.	

1. Revalidation en 1882, pour cause de parenté. D. G.

19. Ls de Gonzague 1865 Marg. Parent.
 Le même 1872 Camille Beaudet.
 Adél. 1867 Jos. Gignac.
 Phil. 1877 Marie Reneau.
 Le même 1879 Geor. Anna Deschamps.
-
- André — M. Anne Leblond. 20
-
20. Marie 1867 Jér. Légaré.
-

CARMICHAEL

- Daniel¹ — Cath. McGlane. 1
-
1. Jacq. 1823 Marie Bédard. Chrg. 2
-
2. M. Gen. 1850 David Fortier.
 La même 1867 Mich. Vaillancourt vf de Eléon.
 Guilbaut.
- Henrie. 1851 Nar. Falardeau.
 Ls² 1855 Marie Bédard.
 Jacq.³ 1871 Marie Verret. 3
-
3. Amanda 1891 Jean Verret.
 James 1902 Lumina Pepin.
 Marie 1902 Ls Bédard vf de Marie Bédard.

1. Né dans la paroisse de Ballintoyne, Irlande.

Il occupait une position à la Douane de Québec. Ses descendants sont devenus canadiens et ne parlent même pas l'anglais. D. G.

2. Propriétaire du No. Cadastral 442, village S. Pierre. D. G.

3. Propriétaire du No. Cadastral 626, village S. Pierre. D. G.

Adeline¹, en religion S. Marie de la Victoire.

CARON

Pier. — — Elisa Dionne. 1
 1. Anaïs 1878 Jean Albœuf.

CARREAU

Ls-Félix. — — M. Vict. Denis. 1
 1. Ls-Félix 1899 Gratia Paradis. Chrg.

CARTIER

Théophile — — Marg. Jacques. Yamaska. 1
 1. Ol. 1895 Céline Bergeron. Chrg.

CASTONGUAY

Mich. — — M. Lse Caron. 1

1. Née en 1880 ; entrée chez les Dominicaines de l'Enfant-Jésus, Québec, en 1902. D. G.

1. Hilarion 1859 M. Irmine Poulin.

CAYER

- Frs¹ 1829 Marg. Daigle.
-

CHABOT

- Jean — M.-Marg. Lacasse. 1
-
1. J.-B. 1813 Marg. Marcoux. S. Char. 2
 Ls 1813 M.-Anne Richard. " " 3
-
2. Auré. 1863 Pier.-Ol. Légaré.
-
3. Laurent 1846 Marg. Renaud. 4
 Céline 1860 Thom. Marcot.
-
4. Laurent 1878 Marie Darveau. 5
 Elmire 1879 Ferd. Leclerc vf d'Adéline
 Lavallée.
-
5. Jos. 1902 Séraphine Berthiaume ve G. Fecteau.
-
- Frs-X. — M. Gen. Bédard. 6
-
6. Etien.-Frs-X. 1878 Delph. Parent.
-

1. Vrai nom de famille inconnu.

CHALIFOUR¹

	—			
	Paul ²	1648	Jacquette Archambaut. Québ.	1
		—		
1.	Paul	1684	Cath. Huppé. ³	“
	Le même	1686	Jeanne Philippeau.	“ 2
	“ “	1711	Mad. Brassard.	“
	Etien.	1687	Claudine Bourbeau.	Chrg.
	Pier.	1689	Anne Magnan.	Chrg. 3
		—		
2.	Jos.	1720	Véron. Parent.	4
	Jos.-Bernardin	1726	Marg. Labrèque.	Québ. 5
		—		
3.	Anne	1708	Jacq. Villeneuve.	
	Pier.	1718	Gen. Alard.	6
	Marie	1719	Jean Audy.	
	M. Ambroise	1720	Pier. Jacques.	
	Germ.	1720	Cath. Boismé.	7
	Hélène	1722	Ign. Leroux.	
	Jean	1727	Anne Boismé.	
	Jne-Claudine	1729	Pier.-Frs Parent.	
	Mad.-Lse	1734	Henri Bourret.	
	Paul	1737	Jne Bergevin.	
		—		
4.	Gilles	1752	Rénée Proteau.	
		—		
5.	Pier.	1758	Marie Trudel.	Québ. 8
		—		
6.	Hélène	1740	Pier.-Bern. Auclair.	
	La même	1748	Alexis Gamache.	

1. Variations: Chalifou—Chalifoux—Chalifour.

2. Fils de Paul et de Marie Gabouré, de Sparme en Aunis. D. T.
Il s'établit à Bourg-Royal, Charlesbourg. D. G.

3. Elle se noya, en 1685, en traversant la rivière S. Charles. D. T.

Marg.	1747	Jos. Déry.	
Gen.	1744	Nicol Bergevin.	
Anne	1750	Jacq. Proteau.	
Joste	1752	André Genest.	
Pier.	1753	Marg. Proteau.	9
Mad.	1754	Jos. Mailloux.	
Jos.-Domin.	1754	Joste Mailloux.	10
Cath.	1758	J.-B. Proteau.	
Jeanne	1761	Chs Genest.	
Ant.	1764	Gen. Mailloux.	
<hr/>			
7. Anne	1746	Ls Dupuis=S. Pierre vf de Lse Séguin.	
La même	1765 ⁱ	Etien. G'inel vf de Lse Roy.	
Gen.	1747	J.-B. Duchenaux.	
Frse	1747	Claude-Frs Simbler.	
La même	1765	André Pénisson.	
Joste	1754	Etien. Lessart.	
Ag.	1759	Ls Paquet.	
Pier.	1762	Marie Valois ve Chs Bertrand.	
<hr/>			
8. Marg.	1786	Simon Bédard.	
Pier.	1788	Joste Bédard.	
Le même	1792	Marie Bédard.	11
<hr/>			
9. Jos.	1790	Joste Clouet.	12
Pier.	1791	Angé. Bédard.	13.
Prisque	1792	Barbe Ouellet.	14.
Marg.	1793	Jos. Clouet.	
Marie	1794	Jos. Isoir.	
<hr/>			
10. Jos.	1775	Julienne. ¹	

1. Nom de famille inconnu.

Julie	1777	J.-B. Bédard.	
11. Marie	1805	Jos. Côté.	
Marie	1814	J.-B. Pageot.	
Pier.	1815	Jud. Villeneuve.	15
12. Eléon.	1819	Simon Bédard.	
Ant.	1819	Angé. Bédard.	
Le même	1839	Marg. Légaré.	
13. Pier.	1822	Marg. Grenier.	
Gab.	1835	Marg. Parent.	
14. Barbe	1815	Jean L'Horti.	
La même	1838	Aug. Roy.	
Prisque	1822	Lsc Garncau.	
15. Angé.	1841	Ign. Martel.	
Marie	1844	Ign. Martel.	
Pier.	1846	Marcelline Délorier.	
Sophie	1860	Ls Magnan vf de Mathi. Reneau.	
Jos.	1861	M. Marcelline Guilbaut.	
Marcelline	1872	Etien. Villeneuve vf de M.-Jne Verret.	
J.-B.	—	Henrie. Laperrière.	
J.-B.	—	M. Angé. Jobin.	Beaup.
Le même	1883	Audé. Sansfaçon.	

C H A M A R D

	Pier. ¹	1665	Rableau Florimonde. Québ.	1
	Le même	1671	Cath. Drouet.	“
<hr style="width: 10%; margin: auto;"/>				
1.	Nicol.	1689	Jnè Renaud ve Claude Fournier. Chrg.	2
	Pier. ²	1714	Marg. Lauzay.	Québ.
<hr style="width: 10%; margin: auto;"/>				
2.	Pier.	1712	Mad. Cureux.	Québ.
	M. Chote	1712	J.-B. Vanier.	
	Gen.	1715	Jean Gagnon.	

C H A M B E R L A N D³

	Simón ⁴	1669	Maria Boisleau. S. Fam. I. O.	1
<hr style="width: 10%; margin: auto;"/>				
1.	Simon	1692	Eliz. Rondeau.	“ “
	Gab.	1694	Cath. Allaire.	“ “ 2
	Ign.	1699	M. Rondeau. S. Jean I. O.	3
<hr style="width: 10%; margin: auto;"/>				
2.	Gab.	1726	Eliz. Demolier.	4
	J.-B.	1726	Joste Gauthier.	5

1. Fils de Jean et de Jeanne Pipette, S. Hilaire, évêché de La-Rochelle. D. T. Le propriétaire actuel de sa terre est M. Joseph Chartré, village S. Bonaventure. D. G.

2. Il était médecin vétérinaire, dit M. Jos. Trudelle, et résidait à Québec, rue S. Louis. D. G.

3. Variations : Chambrelan—Chamberland.

4. Fils de René et de Catherine David, du Chartonnais, évêché de Poitiers. D. T. Il compte encore à Charlesbourg, des descendants directs.

3. J.-B.	1758	M. Frse Rochereau.	6
4. Etien. Marie	1750 1764	Marg. Martel. Jos. Renaud.	7
5. Gab.	1751	Lse Lenoir.	8.
6. Frs	1790	Marg. Parent.	9
7. Marg. La même Gen.	1778 1801 1793	Chs Lafond. Jacq. Renaud vf de Lse Bédard. André Genest.	
8. M. Joste Jos. Le même " " J.-B.	1772 1785 1787 1797 1786	Simon ¹ . Gen. Chorest. Joste Doliette. Joste Morin. Cath. Bitner.	10 11
9. Marie	1815	Pier. Séguin.	
10. Jos. Joste	1814 1814	Marg. Pepin Jean-Etien. Alain.	12
11. Marie Frs	1825 —	Pier. Poulin. Marg. Vermet.	13.
12. Marg. Emi.	1832 1855	Alexis Verret. Chs Duchenaux.	
13. Marie	1850	Barnabé Parent.	

1. Sauvage.

	Lucie	1858	Jos. Bédard.	
	Etien.	1863	Esther Bedard.	
	Le même	1869	M.-Lse Milet.	
	Ed. ¹	—	Lse Descoteaux.	14
	Le même	1876	Sophie-Alvina Poitras.	15
14.	M.-Lse	1884	Alexan. Vizien.	
15.	Jos.	1903	Angelina Lecouffe.	Chrg.
	Joséphine-Alexandra	1903	Adélarde Deschêne	"
	Frs	—	Rose Réaume.	16
16.	Simon	1829	Mad. Bédard.	
	Laurent	—	M. Anne Sauvageau.	17
17.	Flavie	1852	Ferd. Racine.	S. R. Q.
	Gab.	—	Angèle Bigaré.	18
18.	Ls	1845	Marie Stuart.	19
19.	Geor.	1873	Flore Marcot.	
	Ls	1875	Emi. Garneau.	
	Eulalie	1875	Jos. Verret.	
	Rosalie	1878	Jos. Gosselin.	
	J.-B.	—	Carol. Bitner.	Beaup. 20
20.	Chs	1892	R. Délima Bélanger.	

1. Habite le village S. Pierre. D. G.

CHANDONNET

- Moïse — Joste Huot. 1
1. Félicité 1872 Jacq. Durand vf de Mad. Carreau.
-

CHANTAL

- Jean — Marg. Laberge. 1
1. J.-B. 1826 Vict. Dubois. 2
Marg. 1827 Jos. Fréchet vf de Marg. Renaud.
2. J.-B. 1849 Lse Ninteau.
Le même 1860 Marcelline Audy.
Ls 1852 Marcelline Junais.
Frs 1859 1^e e Genest.
-

CHAREST¹

- Mathieu² 1647 Sébastienne Veillon. Beaup. 1
1. Jos. 1676 M. Anne Loignon. S. Fam. I. O. 2
- Robert 1674 M. Mad. Paradis.
Le même 1682 Marg. Lerouge. Québ. 3
Ign. 1685 Marie Bélanger. Beaup. 4

1. Variations : Chorest—Chaurest—Chaurette.

2. Il habitait Bourg-Royal. D. G.

Pier. senior	1686	Mad. Giroux. ¹	"	5
Pier. junior	1686	Anne Baugy.	"	6
<hr/>				
2. Jean	1711	Thér. Trudel.	A. G.	7
<hr/>				
3. J.-B.	1712	Jne Martin.	Chrg.	
<hr/>				
4. Ign.	1724	M.-Mad. Féret.	Québ.	8
<hr/>				
5. Anne	1711	Vincent Cliche.		
Ag.	1716	Thom. Sarrazin.		
Eliz.	1718	Jean Jobin.		
Thér.	1720	Mich. Noctureau.		
<hr/>				
6. Pier.	1712	Angé. Turcot.	Chrg.	
Jacq.	1718	Mad. Chrétien.	Chrg.	9
Chs	1723	Joste Roy.	Québ.	
Ls	1731	Gen. Roy.	Beaup.	
Le même	1745	Joste Boutillet.	Québ.	
<hr/>				
7. Pier.	1741	M.-Anne Paradis.	S. Pier. I. O.	10
Le même	1745	M. Thér. Nolin.	" "	
<hr/>				
8. Eliz.	1749	J.-B. Paquet.	Québ.	
<hr/>				
9. Gen.	1746	Ls Leclerc.		
La même	1760	Etien. Ouellet.		
<hr/>				
10. Ign.	1778	M. Thècle Noël.	S. Pier. I. O.	11
<hr/>				
11. Pier.	1807	Gen. Gagnon.	S. Fam. I. O.	12
<hr/>				
12. David	1830	Marie Bédard.	Chrg.	

1. Elle épousa en 1705, Maurice Réaume, de Charlesbourg. D. G.

CHAREST

163.

Le même	1838	Justine Audet. S. Laur. I. O.	
Jacq. ¹	1693	Jne Dubois.	Lévis. 13
13 Jne	1734	Barth. Bernier.	Beaumont.

CHARTRÉ²

Frs ³	1692	Pauline Morin.	Chrg. 1
1. Marie	1715	Pier. Croteau.	Chrg.
André	1721	Mad. Hubert.	Québ. 2
2. Frs	1748	Frse Lebel.	3
Mad.	1756	Jean Messau.	
Eust.	1763	Angé. Parent v ^f Jean Morel.	4
3. Marie	1766	Jos. Berthiaume.	
Joste	1773	Pier. Paquet.	
Pier.-Frs	1776	Marie Falardeau.	5.
Lse	1781	Jos. Paquet.	
Mad.	1776	Jean Falardeau.	

1. Fils de Frs et de Anne Rideau, S. Radegonde, évêché de Poitiers ; Sépulture à Beaumont en 1725. D. T.

2. Variations: Chartrain—Chartré—Chartray.

3. Baptisé en 1662, fils de Pierre et de Michelle Deschamps, de S. Pierre-du-Chemin, évêché de Poitiers. Il est enregistré dans l'acte de son mariage sous le nom de Chartrain. François est le premier ancêtre canadien de tous ceux qui portent ce nom. Il résidait au village S. Jacques, enclavé aujourd'hui dans la paroisse S. Ambroise-D. G.

4. Pier.	1788	Lse Glinel.	
Marie	1792	Jacq. Lebel.	
M.-Angé.	1795	Frs Letellier.	
<hr/>			
5. M.-Lse	1797	Pier. Duchenaux vf de Joste	
			Savard.
Jacq. ¹	1803	Joste Falardeau.	6
Pier.	1807	M.-Lse Laflamme.	7
Lse	1811	Jacq. Bureau.	
J.-B.	1816	Mad. Estiambre.	8
Chs	—	Mad. Frenet.	9
<hr/>			
6. Joste	1826	Ls L'Hérault.	
Lse	1828	Jos. Pageau.	
Pier.	1830	Marie Savard.	10
Marie	1834	Ant. Savard.	
Frs	1837	Marie Auclair.	11
Jean	1841	Marg. Bédard.	12
Schol.	1850	Jos. Parent.	
<hr/>			
7. Marie	1826	J.-B. Barbeau.	
Pier.	1836	Ag. Falardeau.	
Lse	1840	J.-B. Cloutier.	
Marg.	1842	Jacq. Bélanger vf de Luce Paquet.	
<hr/>			
8. Mad.	1836	Frs Albœuf.	
Marie	1842	Ls Savard.	
La même	1864	Ls Bédard.	
Emi.	1849	Godfroy Bélanger.	
Adél.	1850	Pier. Savard.	

7. Père de l'abbé J.-B. Chartré, né à S. Ambroise en 1814; ordonné à Québec en 1839; vicaire à S. Famille, I. O. ; 1841, curé de S. Urbain; 1844, de S. Ursule; 1849, de S. Pierre-les-Becquets; 1855, de S. David. D. G.

J.-B.	1850	Anast. Racine.	13
Schol.	1853	Barn. Parent.	
Frs	1858	Philom. Martel.	
<hr/>			
9. Eléon.	1836	Pier. Bédard.	
Chs	1841	Julie Moffet.	14
Pier.	1845	Lse Verret.	
Zéph.	1845	Angé. Bédard.	15
Ag.	1852	Jos. Laframboise.	
<hr/>			
10. Marie	1853	Thom. Berthiaume.	
Pier.	1855	Henrie. Légaré.	
Jér.	1863	M. Hénésie Dorion.	
J.-B.	1868	M. Hélène Jobin.	
Ls-Elz.	1872	R. DeLima Bédard.	
Chs ¹	1882	M. Rose-Sophie Laflamme. S. R. Q.	
M.-Domit.	1884	Jacq.-Delphis Trudel.	
<hr/>			
11. Adél.	1860	Nathan Bédard.	
Philom.	1863	Ol. Verret vf de Mathi. Martel.	
Marie	1864	Félix Giroux.	
Eliz.	1865	Etien. Savard.	
<hr/>			
12. Marie	1862	Ls Pepin.	
Jean	1863	M.-Lse Martel.	
Mathi.	1865	J.-B. Martel.	
<hr/>			
13. M.-Nath.	1878	Frs Moisan.	
M.-Lse	1877	Geor.-Thom. Richard.	
<hr/>			
14. Marie	1866	Hilaire Falardeau.	
Jos.	1872	Adél. Falardeau.	

15. M. Délima 1865 Jos. Vésina.

CHASTONNAIS

Aug. — Isabelle Hardy. 1

1. R. de Lima 1844 Lazare Richard.

CHAUVEAU¹

Pier.² 1707 Chote Lavallée. Beauv. 1

1. M.-Chote	1730	Amb. Trudel.	Chrg.
Mad.	1737	Jacq. Martin.	Chrg.
Chs	1738	Marg. Boissonnault.	Québ. 2
Gen.	1742	Jos. Gravel.	Chrg.
Angé.	1752	Ant. Parent.	"

2. Lse³ 1772 Frs Thomas Bigaouette.

1. Variations : Cheveau—Chauvo—Chauvau.

2. Fils de Pierre et de Péronne. . . , diocèse de Bordeaux, et l'ancêtre de M. P.-J.-O. Chauveau, ancien premier ministre de la province de Québec. Sép. à Charlesbourg en 1754. D. T. Les propriétaires actuels de sa terre No. Cadastral 251, côté sud du village S. Joseph, sont M M. Joseph Pepin et F.-Alphonse Jobin. D. G.

3. Sépulture à Québec en 1788. D. T.

CHAVANEL

	—	M.-Anne Lepage.	1
<hr style="width: 10%; margin: auto;"/>			
1. Jos.	1831	Angé. Bernier. S.-Chs.	2
<hr style="width: 10%; margin: auto;"/>			
2. Arch.	1854	Chs Boucher.	
Jos.	1858	R. de Lima Filiou.	3
Audé.	1865	J.-B. Renaud.	
Adél.	1865	Pier. Pageau.	
Marie	1865	Frs-X. Giroux.	
Geor.-Anna	1866	Frs-X. Lefebvre.	
Céline	1867	Ls Miraud.	
Belz.	1868	Pier. Guilbeau.	
<hr style="width: 10%; margin: auto;"/>			
3. Joseph	—	Emilie Garneau. Chrg.	4
R. de Lima	1878	Pier. Jarvis. “	
La même	—	Octave Auclair. “	
“ “	1898	Ls Garneau vf de Esther Lafrance. Chrg.	
Adél.	1887	Zotique Pelletier. Chrg.	
J.-Alfred	1894	Emma Redpath. Mont.	
<hr style="width: 10%; margin: auto;"/>			
4. Delvina	1903	Ferd. Villeneuve. Chrg.	

CHRÉTIEN

	—	Marie Meunier. ² Québ.	1
<hr style="width: 10%; margin: auto;"/>			
1. Marie	1686	Michel Duperet. Québ.	

1. Fils de Jacques et de Catherine Niverd. D. T.

2. Sép. à Charlesbourg en 1698. D. G.

Mich.	1692	Marg. Cœur.	Chrg.	2
Claudine	1694	Robert Séguin.	Chrg.	
La même	1703	Pier. Joubert vf de Mad. Boismé		
Jean	1694	Marg. Roy.	Chrg.	3
Rénée	1703	Ls Royer.	Chrg.	
J.-B. ¹	1703	Cath. Roy.	Chrg.	4
Le même	1736	Thér. Déry ve Pier. Renaud.		
<hr/>				
2. Cath.	1715	Jacq. Lepire.		
Marg.	1716	Mathurin Gagnon.		
J.-B.	1723	Jne-Eliz. Bédard.		
Thér.	1734	Jean-Chs Renaud.		
<hr/>				
3. Mad.	1718	Jean Chorest.		
Marg.	1722	Jos. Grenier.		
J.-B.	1726	Marg. Simon.		5
Gen.	1728	Jean-Mich. Parent.		
Angé.	1735	Paul Bélanger.		
<hr/>				
4. Marg.	1732	Jos. Dubois.		
Mad.	1733	J.-B. Roy.		
Jne	1739	Jean Bernier.		
La même	1752	Nicol.-Chs Donay.		
Cath.-Eliz.	1739	Jacq. Lacroix=La Giroflée.		
Chs	1739	Joste Morand.		
<hr/>				
Louis	—	Marie Cottin=Dugal.	Québ.	
Le même	1759	Mad. Bernier ve Jos. Maréchal.	Chrg.	
" "	1761	Eliz. Hély.	S.-Vallier.	
<hr/>				
5. Marg.	1753	Pier. Lacombe.	Chrg.	
J.-B.	1753	Frse Bourret.	Chrg.	

1. Il résidait sur le quartier de l'ancien cimetière. D. G.

CINQ-MARS

Chs¹ — Carol.-Félicité Légaré. Québ. 1

1. Chs 1887 M.-Philom.-Césarine Bédard.

CLAIRE

Louis — Gen. Roy. 1

1. Jean 1820 Marie Pagé.

CLAVET

Ign. — Adée Boulet. 1

1. Flav. 1847 Marie Roy. 2

2. Flav.-Aug. 1877 Marcelline Lafrance.
Arthur 1899 Marie Lafrance.

Ign. — Marg. Crawford.
Le même 1866 Marie Réaume ve Ls Auclair.

1. Né en 1811, à S. Laurent, I. O., du mariage de Frs Cinq-Mars et de M.-Anne Langlois; reçu notaire en 1842; procureur de la Fabrique de N.-D. Québec en 1855; décédé à Charlesbourg en 1886 et inhumé à Belmont.

M. Cinq-Mars est le père du Dr Cinq-Mars de S. Roch, Québec, de Chs Cinq-Mars, de Charlesbourg, et l'oncle des abbés Napoléon et Frs Cinq-Mars. D. G.

CLICHE

	Nicol. ¹	1675 Mad. Pelletier.	S. A. B. 1-

1.	Vincent ²	1711 Anne Chorest.	Chrg. 2

2.	Ls-Vincent	1734 Mad. Auclair.	Chrg. 3
	Ign.	1739 Jne Renaud.	" 4
	Anne	1742 Pier. Jobin.	" "
	Chote	1746 André Poulin.	" "
	Marg.	1746 Claude Poulin.	" "
	Jean	1746 Jne Verret.	" 5
	Jos.	1747 Gen. Giguère.	S. A. B
	Le même	1750 Cath. Marois.	A. G.
	Frs	1752 ^a Dor. Paré.	S. A. B.

3.	Lse	1760 Alexis Sevin.	

4.	M.-Adrienne	1770 J.-B. Martel.	
	La même	1779 Pier. L'Hérault.	
	Ign.	1771 Marie Trudel.	6
	Lse	1772 Jacq. Morand.	
	Frs	1774 Mad. Martel.	7
	André	1774 Joste Lebel.	8

1. Fils de Nicolas et de Cath. Poëte, de S. Jean, évêché de Noyon. D. T.
 2. Vincent Cliche était le neveu du Frère Didace Pelletier, récollet, mort en odeur de sainteté, aux Trois-Rivières, et l'oncle du R. P. Cliche, récollet, qui portait en religion le nom de Frère Didace, en souvenir de son oncle. Le R. P. Cliche, fils de Claude et de Catherine Dunkin, américaine; né à Québec en 1710; ordonné en 1741; mourut à Québec en février 1780.
- M. Réal Dorion, du village S. Bernard, est le propriétaire actuel de la terre de Vincent Cliche. D. G.

Le même	1818	Thér. Petit ve Jos. Plamondon.	
Lse	1775	Ls Leclerc.	
<hr/>			
5. Frse	1770	Alexis Bédard.	
Jean	1771	Gen. Bourbeau.	
<hr/>			
6. Jean	1803	Lse Bédard.	9
Marie	1805	Jos. Plamondon.	
Mich.	1806	Angé. Pagé.	
Ls	1811	Gen. Barbeau.	
Jos.	1814	Marie Estiambre.	
Ign.	1825	Jne Falardeau ve Frs L'Hérault.	
Le même	1827	Marie Garneau ve Ign. Provençal.	
<hr/>			
7. M.-Lse	1796	Pier.-Alexis Jacques.	
M. Mad.	1796	Ls Genest.	
<hr/>			
8. Jos.	1810	Angé. Barbeau.	10
Angé.	1813	Jos. Estiambre.	
Marg.	1814	Pier. Alb xuf.	
J.-B.	1819	Marie Bédard.	
J.-B.	1824	Joste Bédard.	
Le même	1827	Angé. Pepin.	11
<hr/>			
9. Lse	1826	Aug. Simard vf de Lse Gagnon.	
<hr/>			
10. Jean	1848	Rosalie Bédard.	12
Jos.	1849	Joste Bédard.	
<hr/>			
11. Jos.	1862	Schol. Verret.	
<hr/>			
12. J.-B.	1880	Marcelline Savard.	
<hr/>			

Michel	—	Chote Drolet.	13
13. Marie	1860	Jos.-Cyr Tourangeau.	
Vict.	1865	Théod. Clusiau.	
Hélène	1868	Amable Tourangeau vf Henrie. Tardif.	

CLOSER

Philippe	—	Frse Boune.	1
1. André	1828	Angé. Huppé vc Jos. Brodrigüe. Chrg.	

CLOUTIER

Zach. ¹	—	Xainte Dupont.	Ch.-R.	1
1. Zach.	1640	Mad. Aimard.		2
Chs	1659	Lse Morin.	Québ.	3
2. Chs	1685	Anne Thibaut.	Ch.-R.	4
3. Zach.	1708	Jne Bacon.	Ch.-R.	5
4. Frs	1719	Marg. David.	" "	6
5. Zach.	1737	Agnès Bélanger.	" "	7

1. Baptisé en 1590 ; sépulture au Ch.-Richer en 1677. D. T.

CLOUTIER

173

6. Pier.	1755	M. Marthe Dupont.	8
7. Zach.	1767	Gen. Huot	9
8. Jérôme	1798	Gen. Foucher.	10
9. Ls	1797	Marg. Villeneuve.	11
10. Jérôme	1827	Joste Bergevin.	12
11. Lse	1822	Noël Dorion.	
Marg.	1822	J.-B. Pédard.	
Mad.	1824	Jos. Villeneuve.	
Gen.	1824	Ed. Dorion.	
Ls	1829	Chote Bédard.	13
Zach.	1829	Lse Décormier.	
Joste	1834	J.-B. Bédard.	
Jean	1840	Joste Verret.	14
Le même	1860	Julie Verret.	
Julie	1840	Chs Bédard.	
Isabelle	—	J.-B. Roy.	
12. Léon	1849	Henrie. Magnan.	15
Le même	1871	Angé. Auclair.	
Ed.	1851	Adél. Auclair.	
Le même	1864	Marie Fréchet.	
Jérôme	1862	Marie Garneau.	
13. Eliz.	1855	Ls Paradis.	
Carol	1859	Hon. Paradis.	
Henrie.	1862	Caleb Bédard.	
M.-Délima	1863	Boniface Lefebvre.	
Ls	1866	Sophie Lefebvre=Boulangier.	16

	Chs	1866	Anne Fricot.	17
14.	Adèle	1863	J.-B. Estiambre.	
	M.-Domit.	1871	Frs-X. Auclair.	
	M.-Malvina	1873	Jos. Renaud.	
	Jos.-Alfred	1889	M. Malvina Touchette.	
	Geor.	—	Georgiana Lafond.	Stone.
	Flavie	1871	Jos. Paradis.	
15.	M. R. de Lima	1867	Pier. Garneau.	
	Audé.	1869	Jos. Lafond.	
	Léon	1875	Délina Lafond.	
	Le même	1878	Des Anges Beaulieu ve Jacq. Réaume.	
	Zoé	1877	Jos. Auclair.	
16.	M. Regina	1890	Etien.-Edm. Lefebvre.	
	Marcel-Oliva	1893	M. Alphe. Paradis.	
	Ange.	1894	Jos.-Etien. Lefebvre.	
	Ls	1895	M. Math. Sanfaçon.	
	Jos. Hégés.	1901	M. Délina Guilmette.	
	Az.	1901	Albertine Boucher.	
	Berchmans	1904	M.-Anne Beaulieu.	S. R. Q.
17.	Adjutor	1902	M.-Anne Mercier.	Québ.
	André ¹	1762	Lse Noreau.	18
18.	Angé.	1797	André Genest.	
	Prisque	—	Mad. Drouin.	19
19.	Jos.	1811	Jud. Leclerc.	

1. Vrai nom de famille inconnu.

CLOUTIER

175

- J.-B. — Marie Maranda. 20
 20. J.-B. 1840 Lse Chartré.
 ———
 Edouard. — Esther Corriveau. S. S. Q. 21
 ———
 21. Frs-X. 1886 R. Délima Pepin.
 ———

CLOZEL

- Pier. ¹ 1760 M. Mad. Falardeau. Chrg. 1
 ———
 1. M. Lse 1788 Jean Bourget. Québ.
 Pier. 1789 M.-Anne Plamondon. Québ.
 ———

CLUSIAU

- Athanase — Sophie Griffard. 1
 1. Théod. 1866 Vict. Cliche.
 ———
 Hubert — Arch. Simoneau. S. J. Chrys. 2
 ———
 2. Obéline — Jean Roy.
 La même 1888 Adol. Bourret vf deM. Turgeon. Chrg.
 Malvina 1896 Geor.-Nar. Roy. ²
 ———

1. Fils d'Antoine et de Frse Montillet, de Bazin, diocèse d'Agens-D. T.
 2. Décédé en 1904. D. G.

COFFY

	—		
Michael	Mary Crocron.	S. R. Q.	1
<hr style="width: 10%; margin: auto;"/>			
1. John	1883 Marie Mailloux.		
Frs	1889 Joséphine Bédard.		

COLLET=PICARD

	1		
Pier. ¹	1686 Marg. Courtois.		1
<hr style="width: 10%; margin: auto;"/>			
1. Jos.	1728 Frse Alard.	Chrg.	2
Le même	1742 Marie Lepire.	“	3
Marg.	1730 Jacq. Normand.	“	
Noël	1735 Marg. Dorion.	Québ.	
<hr style="width: 10%; margin: auto;"/>			
2. Véron.	1754 Jos. Brisset.	“ Chrg.	
Lse	1757 ls Videt.	“	
Frs	1759 Pier. Brisset.	“	
<hr style="width: 10%; margin: auto;"/>			
3. Ls	1768 Urs. Huppé.	“	4
<hr style="width: 10%; margin: auto;"/>			
4. Marie	1793 J.-B. Jobin vf de Chote Paquet.		
Thom.	1794 Lse Parent.		
Ant.	1794 Marie Dorion.		
J.-B.	1801 Thér. Auclair.		5
Ls	1812 Angé. Bourret.		
Frs	1814 Lse Cosman.		

1. Premier ancêtre canadien de l'une des familles Collet. D. G.

5. M.-Thér.	1821	Abr. Renaud.	
La même	1830	Jean Jobin.	
Ls	1831	Angé. Auclair.	
Jean-Chs	1832	Thècle Bédard. 6	

6. Marie	1863	Chs Bédard.	
J.-B.	1864	Emérance Roy.	
Ls	1868	Marie Auclair.	

J.-B.	—	Malvina Auger.	Québ. 7

7. Jos.	1899	M.-Malvina Bourret.	

COLLIN

Jos.	—	Marie Lagacé.	1

1. Jos.	1841	Adél. Guénard.	
Le même	1844	Lse Dulac.	
Mich.	1841	Anne Guénard.	2
Jos.	1847	M.-Lse Paquet.	3
Norbert	1850	Sophie Guénard.	
Pier.	—	Félicité Morin.	4
Le même	—	Frse Latulippe ve Jos. Hély.	

2. Mich.	1867	Marie Gauthier.	5
Jos	1868	Marie Bélanger.	
Le même	1877	Henrie. Martel.	
M.-Délina	1877	Frs.-X. Faucher.	
J.-B.	1878	Marie Collin.	6
Gaudiose	1887	Marie Gauthier.	

3. Marie 1878 J.-B. Collin.
Vict. 1881 Rémi Rhéaume.
-
4. Jud. 1864 Jean Bédard.
-
5. M. H. Osanna 1897 Jos. Villeneuve.
-
6. M.-Lse 1904 Elzéar Rousseau.
-

COLOMBIER

- Jacq.¹ 1726 Marie Langlois. Beaup
Le même 1729 M. Joste Fafard ve P. Auclair. Chrg -
-

CONCRAN²

- Marie — William Nicholson.
La même 1827 Deuries Oherrou.
-

CONNORS

- Bernard — M.-Anne Whelan. Mont. r
-
1. John 1890 M. Jane Boivin. Tewk-
-

1. Fils de Jean et de Marg. Vachon de Lorette, diocèse de S. Flour. D. T. Il était fixé sur les bords du lac S. Charles. D. G.

2. Le registre dit, mais à tort, « Connoran. » D. G

CONTREMINE=JOLICŒUR¹

François. ²	—	Marg. Vernay.	Chrg. 1
1. J.-B.	1758	Mad. Bédard ve J.-B. Falardeau.	2
2. Jos.	1785	M. Jud. Gérard.	Québ.
J.-B.	1786	Lse Martel.	Chrg.
Marie	1790	Jacq. Bédard.	"
Jacq.	1790	M. Lse Roy	Québ.
Thom.	1790	M. Lse Petitclerc.	"
Pier.	—	Marg. Lemieux.	
Le même	1869	Lse Roberge.	

CONWAY

James ³	—	Anne Mc Kennan. Valcartier.	1.
1. Mary	1899	Mich.-Patrick McLaughlin.	Chrg.

COOKE

Thom. ⁴	—	Eliz. Guay.	1
1. Anast.	1826	Chs Falardeau.	S. Amb.

1. Variations : Contemine Gourtemine.
2. De S. Michel-de-Léon, diocèse de Limoges. D. G.
3. Propriétaire actuel de sa terre, M. Eugène Doucet. D. G.
4. Père du premier évêque des Trois-Rivières. D. G.

COOLICAN

James	—	Marg. Odonovam.	1
1. Thom.	1877	Kate-Cecilia Shee.	

CORDOU

Redmon	—	Johanna Quirlau.	1
1. Redmon	1826	Cath. Bronon.	

CORRIVEAU

Ls	—	Marthe Gosselin.	1
1. Ls	1816	Marg. Boutin.	2
2. M. Arch.	1841	Jean Auclair.	
Isabelle	1845	Pier. Marcot.	
Elie	—	Lse Vachon. S. Basile, Port.	3
3. Lse	1884	Théoph. Lefebvre.	

COSMAN

Lse ¹	1814	Frs Collet=Picard.	
------------------	------	--------------------	--

1. Vrai nom de famille inconnu.

C O T É

	-----	Frs ¹ — Gen. Plante. S. Jean I. O.	1
1. Frs	-----	1778 Mad. Fortier.	2
2. Jos.	-----	1805 Marie Chalifour.	
Aug.	-----	— Joste Chabot.	3
3. Marie	-----	1799 Ls Audy.	
Joste	-----	1799 J.-B. Renaud vf de M. Martin.	
La même	-----	1808 Jacq. Bédard.	
Aug.	-----	1803 Chote Jobin.	
Le même	-----	1834 Cath. Clany.	
Jean	-----	— Brig. Raté.	
Le même	-----	1817 Joste Jacques.	
Ignace ²	-----	— Gen. Dallaire.	4
4. M. Anne ³	-----	1820 Mich. Renaud. S. Joach.	
La même	-----	— N. Turcot.	
La même	-----	— On. Bolduc.	
Marie	-----	1820 Chs Auclair.	
J.-B.	-----	— Frse Augé.	
Le même	-----	1843 Angèle Paradis.	

1. De S. Pier. I. O. Pendant le siège de Québec, en oct. 1759, il fait inhumer à Charlesbourg un enfant de quelques mois. D. G.

2. Domicilié à S. Henri. D. G.

3. Grand'mère de l'abbé J.-A. Renaud, religieux de Ste-Croix. D. G.

Ant.	—	Eliz. Couillard.	5
5. Ant.-Ol.	1849	Marie Légaré ve Jos. Ninteau.	
Jos.	—	Marg. Jobin.	6
6. Jos.	1854	Marie Savard.	
Ls-Abdon ¹	—	Carol. Labbé	
Le même	1870	Lse-Alphe. Huot.	Chrg.
Fabien	—	Sophie Carpentier	7
7. M.-Sophie-Malvina	1876	Alexis Paradis.	
Joséphine	1893	Chs-Od. Allard.	
M. Alma-Georgianna	1885	Frs-Hon. Verret.	
Jos.-Oné.	1886	M. Emi. Plamondon.	
Le même	1900	Dulcina Labrecque.	

COTTIN=DUGAL

Aug. ²	1748	Chote Fluet.	A. Lor.	1
1. Jos.	1780	Marg. Bernard.		2
2. Mad.	1808	Frs Falardeau.		
Joste	1810	Jacq. Bédard.		
Jos.	1813	Cath. Bédard.		3

1. Ancien négociant, S. Roch, Québec. D. G.

2. Fils de Joseph et de M. Charlotte Gaboury, mariés en 1709. à S. Augustin ; et petit fils de Cottin-Dugal et de Etienne Baudon mariés à Québec en 1672. D. T.

COTTIN-DUGAL

183

Le même	1832	Ag. Jobin.	
Marg.	1815	Jacq. Paquet.	
Jne	1823	André Sévin.	
M.-Anne	1813	Alexis Bédard.	
<hr/>			
3. Cath.	1832	Jos. Sévin.	
Schol.	1843	Isid. Germain.	
Aug.	1844	Elisa Laveau.	4
Alexis	1852	Marg. Martin.	
<hr/>			
4. M. Lse-Elvina	1814	Samuel Whili.	

COUILLARD-DESPRÉS

Augustin	—	Thér. Gendron.	1
<hr/>			
1. Cordule	1846	Jacq. Bédard.	
<hr/>			
Augustin	—	Frse Noël.	2
<hr/>			
2. Marie	1852	Ls Falardeau.	

COURCY

Abraham	—	Julie Ouellet.	1
<hr/>			
1. Nar.	1857	Clémentine Destroismaisons.	

COUTURE=LAMONDE

J.-B. ¹	1686	Anne Méret.	A. G. 1

1. Jos. ²	—	Gen. Leclerc.	2
Jean	1732	Eliz. Gosselin.	3

2. Dor.	1749	Jacq. Jobin.	
Ag.	1754	J.-B. Jobin.	
Aug.	1764	Gen. Jobin.	

3. Thècle	1762	Pier. Jobin.	
Thér.	1768	J.-B. Thomas.	
La même	1772	Jean Roy.	

Jean	—	Marie Larochelle.	4

4. Pier.	1845	M. Lse Bédard ve Jean Cliche	
Frs	1849	M. Angé. Martel.	

Jean	—	Ag. Pageau.	5

5. Nap.	1866	Delph. Sioui.	

Chrysol.	—	Adél. Parent.	6

6. Geor. Anna	1862	Jos. Durant.	
Lse	1868	Ant. Barbeau.	
Norbert	1873	Céline L'Heureux.	
Virg.	1876	Chs Savard vf de M. Berthiaume.	
Jules	1878	Geor.-Anna Falardeau.	

1. Fils de Guillaume et de Anne Aymard, mariés à Québec en 1649. D. T.

2. Domicilié à S. Pierre I. O. D. G.

M.-Laura	1873	Jos. Légaré.
Arthur	1876	Julie Picard.
<hr/>		
Frs	—	Lse Simard.
Le même	1816	Lse Jobin.

CRÉMAZIE

Jacq. ¹	1762	Gen. Chupin.	Québ.
Le même	1783	M. Jos. Berton.	1
<hr/>			
1. Jacq. ²	1807	M. Anne Miville.	Chrg.

CRÉPEAU

Pier.	—	M.-Frse Martel.	1
<hr/>			
1. Gen.	1809	Pier. Pichet.	
La même	1826	Pier. Mailloux vf de Anne Galarneau.	

1. Jacques, né en 1735 était fils de Pierre et de Anne Loge, d'Artigal, diocèse de Rieux. Il décéda à Québec en 1782. D. T.

2. Bien que les époux fussent tous deux de N.-D. de Québec, leur mariage eut lieu à Charlesbourg, parceque la mariée était la nièce de M. l'abbé Derome, curé de cette dernière paroisse de 1786 à 1808.

De ce mariage sont nés Jacques, ancien Recorder de Québec; Octave, notre poète national, et Joseph, ancien libraire-éditeur, rue Buade, Québ.

Le portrait à l'huile de l'abbé Dérome, ancien curé de Charlesbourg, que l'on voit dans la sacristie de cette paroisse est un don de Mme Joseph Crémazie. D. G.

CRÊTE

-
- Aug. — Adél. Grégoire. S. Marie, Beauce. 1
-
1. Belz. 1875 Barth. Bédard. S. R. Q.
-
- Jos. — Angé. Delorme.
Le même 1803 Joste Falardeau ve Jean Falardeau.
-

CROTEAU

-
- J.-B. — Angé. Charland.
Le même 1807 Joste Renaud.
-
- J.-B. — Rosalie Crobin. 1
-
1. Aug. 1844 Lse Bédard.
Le même 1869 Mad. Verret.
-

CROTTY

-
- Thomas. — Brig. Smith. 1
-
1. Marg. 1827 William Dunnovan.
-

CYR

-
- J.-B. — Marg. Mailloux. 1
-

a. Angèle	1821	Pier. Bédard.	
Marie	1822	Chs Pageau.	
Mon.	1823	LS-Frs Bédard.	
Gen.	1831	Jean Huppé.	
J.-B.	1831	Angé. Huppé.	

DAGNEAU

Grégoire.	---	Apolline Courteau.	Lévis.	1
1. Delph.-Nath.	1881	Edm.-Théod. Nesbitt.	Chrg.	

DAIGLE¹

Chs ²	---	Mad. Basque.		
Le même	1761	Eliz. Alard.	Chrg.	1
Le même.	1787	Mad. Liret.		
1. Lse	1789	Pier. Renaud.		
La même	1817	Pier. Verret vf de M. Réaume.		
Jacq.	1793	Marg. Bédard.		2
Mad	1797	Mathieu Bernier.		
2. Jacq.	1824	Marie Boivin.		3
Jos.	1828	Julie Bernier.		4
Marg.	1829	Frs Cayen.		

1. Dit l'Allemand.

2. Chs était fils de Chs-Frs, marié à M. Anne Royer, en 1737, à la Pte-aux-Trembles ; petit fils d'André et de Thérèse Prou, mariés à la Pte-aux-Trembles, en 1711, et arrière-petit-fils de Jean et de M.-Anne Croteau. D. T.

M. Anne	1832	J.-B Cardinal.	
J. B.	1832	Marie Barbeau.	5.
Jean	1835	Joste Savard.	6.
Angèle	1836	Jacq. Barbeau.	
Gen.	1843	Jos. Boivin vf de Marg. Savard.	
<hr/>			
3. Jacq.	1850	Frse Daigle.	
Eliz.	1853	Chs Martel.	
Marg.	1860	Vital Liret.	
Emi.	1864	Ls Duchenaux.	
Jean	1869	Marie Rouillard.	
<hr/>			
4. Julie	1853	Chs Guay vf de Césarine Crépin..	
Anast.	1856	Denys Gauvin.	
Marie	1863	Ls Gravel.	
J.-B.	1880	Anath. Deschamps.	
<hr/>			
5. Marie.	1851	Chs Martel.	
J.-B.	1864	Lse L'Heureux.	
Jos.	1868	Marcelline Bédard.	
Pier.	1868	Jo-éphine Bédard.	
Alexis	1875	Anath. Falardeau.	
Frs	1878	Philom. Martel.	
<hr/>			
6. Joste	1858	Ol. Légaré.	
Mad.	1872	Ls Cardinal.	
Angèle	1872	Frs Linteau.	
M. Belz.	1879	Jos. Bédard.	
<hr/>			
Réné	—	Mad. Hébert.	7
<hr/>			
7. Jos.	1767	M. Jne Bé lard.	
Le même	1775	Chote Darveau.	8.

8.	Joste	1803	J.-B. Pepin.	
	Mad.	1815	J.-B. Bédard vf de M.-Anne Toupin.	
	Chote	1816	J.-B. Falardeau vf de Mad. Alard.	
	Lse	1821	Jos. Duchenaux.	
			—————	
	Chs	—	Vict. Comeau.	9
			—————	
9.	Frs	1817	Thérèse Proteau.	10
	J.-B.	1819	Lse Genest.	11
	Jos.	1820	Frse Liret.	12
	Chs	1820	Marie Cardinal.	13
	Mich.	1824	Eliz. Fletcher.	
	Marie	1824	Chs Duchenaux.	
	Théotiste	1825	Pier. GrosloUIS.	
	Eliz.	1836	Pier. Verret.	
			—————	
10.	J.-B.	1846	Angèle Vézina.	14
	Le même	1874	Gen. Bourbeau.	
	Frs	1861	Anast. Villeneuve.	15
			—————	
11.	Julie	1846	Frs Pruneau.	
			—————	
12.	Marg.	1842	Frs Martel.	
	Jos.	1846	Rose Beaumont.	16
	Frs	1850	Jacq. Daigle.	
	Rosalie	1853	Geor. Trudel.	
			—————	
13.	Marg.	1846	Mich. Morasse.	
	Eliz.	1851	Cyprien Guilmet.	
	Joste	1858	J.-B. Boutin.	
	Jérémie	1864	Joste Audet.	
			—————	
14.	M. Angèle	1865	Jos. Beaumont.	

Frs-X.	1884	M. Lucie Parant.	
Georgiana	1884	Frs Vézina.	
M. Elmire	1888	Frs-X. Albert Pepin.	
Zéph.	1888	Euphrasie Bédard.	
Le même	1894	Marie Lefebvre.	
M. Oct. Nap. ¹	1895	Hon. Drouin vf de Hermine Giguère	
	1900	Amanda Leclerc.	
<hr/>			
15. Eus.-Herm.	1886	Hélène Bell.	
<hr/>			
16. Jos.	1872	Marie Garneau.	
Amb.	1873	Arthé. Garneau.	
Rosalie	1879 ₁	Pier. Morasse.	
<hr/>			
Chs	—	Marie Réaume.	17
<hr/>			
17. Marie	1841	Ls Laffamme.	
La même	1855	Frs Hamel.	
<hr/>			
Chs	—	Marie Beaumont.	18
<hr/>			
18. Frs	1877	Henrie. Guilmet.	
<hr/>			
Jean	—	Thér. Beaumont.	19
<hr/>			
19. Zoé	1873	Chs Petit.	
<hr/>			
Pier.	—	Adélaïde Laffamme.	20
<hr/>			
20. Alfred	1904	Delvina Guilbault.	Chrg.

1. Décédé en 1904. D. G.

DALMASSE

- J.-B. ———— Emi. Bernier. S. R. Q. 1
1. Georgiana 1891 Chs.-Thom. Bédard. Chrg.
-

DANAIS

- Frs ———— Frse Chaillé. 1
1. Pier. 1799 Lse Alard. 2
2. Laurent 1827 Marg. Pageau.
-

DANIEL

- Benjamin ———— Marg. Hally. 1
1. Donavan 1851 Marg. Hicky.
-

DARVEAU¹

- Frs² 1699 Marie Content. 1
Le même 1712 Cath. Mezeray. Chrg.
-

1. Dit Langoumais.

2. Premier ancêtre canadien de tous les Darveau. D. G.

- | | | | | |
|-------|---------|------|---------------------------------------|----|
| 1. | Lse | 1715 | Chs Valin vf de Thér. Turcot. | " |
| | Frs | 1720 | Thér. Auvray. | ✓ |
| | Le même | 1732 | Marg. L'Hérault. | 2 |
| ----- | | | | |
| 2. | Marg. | 1756 | Jos. Lepire. | |
| | Frs | 1761 | Aïne Savard. | |
| | Joste | 1765 | Jean Duchenaux. | |
| | Angé. | 1773 | Vincent Giroux vf de Félicité Magnan. | |
| | Ls | 1773 | Marg. Bédard. | 3 |
| | Joste | 1773 | Etien. Bédard vf de Lse Martel. | |
| | Chote | 1775 | Jos. Daigle vf de Jeanne Bédard. | |
| | Mad. | 1775 | Ls Martel. | |
| | Cath. | 1779 | Jos. Renaud. | |
| | Chs | 1779 | Frse Renaud. | 4 |
| | Le même | 1796 | Marie Gauvin. | 5 |
| | J.-B. | 1783 | Marg. Verret. | 6 |
| ----- | | | | |
| 3. | Joste | 1803 | Jos. Pageau. | |
| | Chs | 1803 | Mad. Pageau. | 7 |
| | Ls | 1805 | Gen. Barbeau. | 8 |
| | Mad. | 1806 | Mich. Gauvin vf de Mad. L'Heureux. | |
| | Eliz. | 1811 | Jacq. Barbeau. | |
| | Thér. | 1814 | Pier. Duchenaux. | |
| | Angé | 1819 | Jean Pageau. | |
| | Lse | 1827 | Frs Pageau. | |
| ----- | | | | |
| 4. | Marg. | 1802 | Chs Falardeau vf de M.-Anne Gauvreau. | |
| | Jos. | 1813 | Marg. Martel. | 9 |
| | Le même | 1822 | Gen. Pageau. | |
| | " " | 1842 | Marie Petit. | 10 |
| ----- | | | | |
| 5. | Marie | 1814 | Ls Falardeau. | |
| | Mad. | 1820 | Pier. L'Hérault. | |

- La même 1831 Frs-X. Bédard.
-
6. Marg. 1812 Ant. Délorier.
 Jean 1821 Marie Parent ve Jean Bergevin.
-
7. Marie 1827 Ign. Barbeau.
 Jos. 1834 Mad. Pageau. 11
 Le même 1858 Marie Martel ve Amb. Falardeau.
 Gen. 1839 Ls Albœuf.
-
8. Marg. 1828 Frs Duchenaux.
 Thér. 1840 Félix Elot.
 Olivette 1840 Etien. Savard.
 Bénoni 1844 Joste Boutet. 12
 Marie 1846 Pier. Savard vf de Eliz. Savard.
-
9. Mad. 1840 Jacq. Bourbeau.
-
10. M.-Déliina 1865 Chs Martel.
 La même 1869 Pier. Falardeau.
-
11. Mad. 1859 Chs Duchenaux. S. Amb.
 Anast. 1868 Chs Paradis. " "
 Marie 1878 Martial Légaré. " "
 Charles¹
-
12. Félix 1873 Eléon. Deschamps.
 Ls 1876 Rosalie L'Heureux.
 Marie 1878 Laurent Chabot.
-
- Elisée — Audél. Fortier. 13
-
13. M.-Octavie 1876 Pier.-Chs.-Nap. Dorion.

1. Reçu avocat en 1871, et réside à Lévis où il a fait souche. D. G.

DAUPHIN

- Réné ——— Angé. Tessier. 1
1. Lse 1755 Jean Renaud vf de Lse Leroux.
Jne 1761 Chs' Drouin.
-

DAUPHINÉ

- Louis ——— Clotilde Picard. 2
1. Philibert 1869 Luce Picard.
Anne 1869, Ls-Tim. Boily.
-

DAY

- James ——— Mary Wise. Québ. 1
1. Fréd.¹ 1880 Emérance Bédard. Chrg. 2
2. Marg 1900 Ferd. Gauthier. "
-

DEBLOIS

- Ambroise ——— Odile Tardif. S. S. Q. 1
1. Frs-X.-Théoph. 1901 M.-Aurée Morand.
1. Ses enfants ont été élevés dans la religion catholique. D. G.

DÉCORMIER=GUILLAUME

Julien	— —	Anne Boivin.	1
1. Chs	1792	Ag Audy.	2
Le même	1812	Lse Réaume.	
2. Agathe	1827	Chs Alard.	
Lse	1827	Zach. Cloutier.	

DEFOY

Joseph	— —	Julie Parent.	1
1. M.-Marg.	1847	Benoit Roy.	

DEGOURDEL=LONGCHAMP

J.-B.	— —	M.-Poméla Soulard.	1
1. Mich.	1867	Adéline Leclerc.	

DEGUISE=FLAMAND

Augustin	— —	Anast. Mahonai.	1
1. Marie	1863	Jos. Hamel.	
Jacques	— —	Betsey Sheyer.	S. R. Q. 2
2. Georgiana	1890	Pier. Martel vf de Domit. Boutin.	

DEHOS

Jean — Marie Pascal. 1

1. Laurent 1842 M.-Joste Bédard ve de Pier. Martel.

DELAGE=LAVIGUEUR

Jean ¹	1692 ¹	Anne Chalifour.	Beaup. 1
<hr style="width: 10%; margin: auto;"/>			
1. Jean-Frs ²	1719	Mad. Loisel.	" 2
Claude	1727	Anne Bragelone.	Chrg. 3
Gen.	1731	Jean Duprac.	
<hr style="width: 10%; margin: auto;"/>			
2. Mad.	1738	Frs Dubois.	"
Lse	1748	J.-B. Doucet.	"
Frs	1748	Eliz. Lessart.	" 4
Pier.	1748	Joste Masse.	Québ. 5
Gen.	1757	Pier. Thibaut.	Chrg.
Cath.	1760	J.-B Leroux.	Beaup.
Nicol.	1760	Tnér. LeNormand.	
			Hôp. Général. 6
<hr style="width: 10%; margin: auto;"/>			
3. Marie	1763	Etien. Dorion.	
Frse	1765	Jean Leclerc.	

1. Jean Delage, né en 1663, était fils de Jean et de Michelle de la Mazerolle, d'Issiduc, diocèse d'Angoulême. D. T.

2. Sep., en 1757, à Québec. D. T.

Chs	1766	Joste Isoir.	7
4. Chote	1780	Frs Bélanger.	
J.-B.	1787	Vict. Bernier.	8
Frs	1787	Lse Bilodeau.	9
Joste	1794	J.-B. Bédard.	
Ls	1794	Thècle Bédard.	
. Elizabeth ¹ , en religion Sr S. Jean-Baptiste.			
5. Frs	1794	Lse Trudel.	
6. Frse ² , en religion, Sr S. Nicolas.			
7. Joste	1787	J.-B. Bertrand.	
8. Jean	1830	Marg. Douglass. S. R. Q.	10
9. Frs	1818	Julie Wood.	
Lse	1831	Chs Bertrand v ^f de Lse Matte.	
Jos.	1832	Marie Magnan.	11
10. Célestin ³	1864	Marg. Childs. S. R. Q.	12
11. Jos.	1859	Céline Marcotte. Cap-Santé.	13
J.-B. ⁴	1865	Marg. Fraser. Québ.	14

1. Née en 1750 ; entrée en religion aux Ursulines de Québec en 1776 ; décédée en 1819. D. G.

2. Née en 1765 ; entrée en religion aux Ursulines des Trois-Rivières en 1788 ; décédée en 1820. D. G.

3. Ancien professeur de musique au Séminaire de Québec, et violoniste assez renommé. D. G.

4. Reçu notaire en 1860 et pratique à Québec depuis cette date. D. G.

Frs.-X.¹, né en 1837 ; ordonné en 1863.



		L'abbé F.-X. Delage		
12.	Emile	1888	Clara Michaud.	Lowell.
	Henri-Edgar	1888	Alice Chaudonnet.	S. Henri.
13.	M.-Alphe.	1882	J.-Nap. Giasson.	
	Alfred	1889	M.-Domit. Parent.	
	Joseph ²	1892	Alvine L'Heureux.	S. Amb.
	M.-Arthé.	1894	Jérôme-Oct. L'Heureux.	
	J.-Albert	1905	Malvina Villeneuve.	Chrg.
14.	Cyrille ³	1894	Alice Brousseau	S. R. Q.
	Jean ⁴	—	Marie Grant.	S. R. Q. 15
15.	M.-Sara	1856	Isaïe Julien.	
	M.-Joséphine	1867	J.-Ernest Taschereau.	

1. Vicaire à Montmagny et à l'Islet ; en 1865, à S. Joseph-Beauce ; 1867, curé de S. Anne, Sagenay ; 1871, de N.-D. du Lac S. Jean ; 1878, de N.-D.-de-Laterrière ; 1889, de Chicoutimi ; 1895, de Chambord ; démissionnaire en 1904, décédé à S. Roch, Québec, en 1905, et inhumé dans l'église de Charlesbourg. D. G.

2. Joseph est le propriétaire de la maison paternelle, No cadastral 712, Gros-Pin. D. G.

3. Notaire à S. Roch, Québec, et député provincial du comté de Québec depuis 1901. D. G.

4. Sa terre, No cadastral 276, appartenait originairement aux Ursulines de Québec. D. G.

DELISLE

	—	Adél. Robitaille.	An.-Lor. 1
4. Wilbrod	1888	M.-Octavie Nolin.	

DESLAURIERS=NORMANDEAU ¹

	1719	Marg. Rancour.	Québ. 1
1. Ls	1746	Anne Bédard.	2
Jos.	1751	Joste Thibaut.	3
Le même	1779	Cath. Réaume.	4
2. Angé.	1773	Claude Rovel.	
Anne	1776	J.-B. Sévin vf de Anne Duchenaux.	
Thom.	1783	Marie Huppé.	5
Lse	1783	Jos. Deguise.	
Jean-Marie	1785	Angé. Penisson.	6
Ant.	1788	Marg. Falardeau.	
Laurent	1799	Anne Bédard.	7
3. Jos.	1773	Cath. Paquet.	8
4. Pier.	1827	Rose Garneau.	9

1. Variations : Deslorier-Delorier-Desloriers.

2. Pierre était fils de Augustin, marié à Charlesbourg en janvier 1694, à M. Mad. Sasseville, et le frère du R. P. Pier.-Daniel Delorier-Normandeau, récollet, né en 1697 ; ordonné en 1730 et décédé en août 1772. D. G.

5.	Ant. ¹	1812	Marg. Darveau.	10
	Etien.	1812	Mad. Pageau.	11
	Ls	1826	Marg. Pepin.	
<hr/>				
6.	Ant.	1813	Cath. Chamberland ve de Pier. Grenier	
<hr/>				
7.	Laurent	1825	Thér. Pepin.	
<hr/>				
8.	Angé.	1790	Frs Alaire.	
	Jos.	1794	Gen. Bernier.	
	Le même	1802	Gen. Réaume.	12
<hr/>				
9.	Frs-X.	1877	Marcelline Réaume.	
<hr/>				
10.	Marg.	1837	J.-B. Villeneuve.	
	Ant. ²	1841	Lse Villeneuve.	13
	Marcelline	1846	Pier. Chalifour.	
<hr/>				
11.	Moïse	1850	Eliz. Dorion.	
<hr/>				
12.	Marie	1824	Jos. Gagné.	
	Félicité	—	Jos. Bédard.	
<hr/>				
13.	M.-Céline	1866	Jean Dumontier.	
	Jos.	1875	M.-Georgiana Binet.	
	M.-Lse	1886	Jos.-Urb.-Cléo. Bédard.	
<hr/>				
	Chs	—	Henrie. Dionne.	Québ. 14
<hr/>				
14.	Lorenzo-Chs	1899	M.-Am. Ampleman.	

1. Neuvième sacristain de l'église de Charlesbourg. D. G.

2. Dixième sacristain. D. G.

DEMERS

François — — Joste Verret. I

1. Henrie. 1853 Frs Auclair.
Frs 1864 Angèle Martel.
-

DENIS

Félix — — M.-Adéline Lemain=Germain.

Le même 1866 Emi. Jobin.

DENONCOURT¹

Pier. — — Gen. Crépeau. I

1. Nath. 1852 Jos.-Oct. Vaillancourt.
-

DEROME=DESCARREAU

Edouard — — Joste Fafard. I

1. Alfred 1870 Adél. Tourangeau.
-

1. Variation : Denoncour.

DÉRY¹

	Maurice ²	1679	Mad. Philippeau. ³	Québ 1
<hr style="width: 10%; margin: auto;"/>				
1.	Jne	1699	Jean-Bernard Renaud.	Chrg.
	La même	1717	Pier. Bédard.	
	Marie	1702	Germ. Magnan.	
	Thér.	1706	Pier. Renaud.	
	La même	1736	J.-B. Chrétien v ^f de Cath. Roy.	
	Eliz.	1712	J.-B. Rochereau.	
	Mad.	1712	Chs Auclair.	
	Jos.	1718	Anne Voyer.	Ch.-R. 2
	Angé.	1721	Aug. Trépanier.	
	Ls	1724 ⁴	Eliz. Gagnon.	3
	Suz.	1726	Jos. Legaré.	
<hr style="width: 10%; margin: auto;"/>				
2.	Jos.	1744	Marg. Chalifour.	Chrg. 4
	Noël	1750	Anne Proteau.	5
	Lse	1754	Jos. Garnier.	
	Mad.	1757	Athanase Poulin.	
	Gen.	1764	Ls Proteau.	
	Angélique ⁴ , en religion, Sr S. Thècle.			
<hr style="width: 10%; margin: auto;"/>				
3.	Joste	1750	Jos. Gagné.	
	Pier.	1768	Chote Bédard.	6

1. Variations : D'Hery-Déri.

2. Maurice, établi à Bourg-Royal, Charlesbourg, était fils de Nicolas et de Eliz. Bertrand. Sép. à Charlesbourg en 1748. D. T. Premier ancêtre canadien de tous les Déry. Charlesbourg compte encore plusieurs de ses descendants.

3. Sép. à Charlesbourg, en 1743. D. G.

4. Née en 1732 ; entrée en religion chez les Ursulines de Québec, comme religieuse converse, en 1752 ; décédée en nov. 1793. D. G.

4. Brig.	1767	Etien. Isoire vf de Anne Leroux.	
Jos.	1772	Marg. Pepin.	7
Maurice	1775	Mon. Dubois=Lafrance.	
Joste	1779	Noël Vézina vf de Angé. Giroux.	
<hr/>			
5. Jos.	1773	Gen. Leclerc.	8
Le même	1793	Thér. Roy.	9
<hr/>			
6. Chote	1793	Ant. Paquet.	
Jean	1794	Angé. Audy.	10
Le même	1798	Brig. Bédard.	11
Pier.	1798	Angé. Lefebvre.	
Ls	1800	Lse L'Horti.	12
<hr/>			
7. Jos.	1805	Marie Paradis.	13
M.-Anne	1805	Jean Vallé.	
<hr/>			
8. Marie	1805	Chs Giroux.	
Chs	1813	Marg. Giroux.	
<hr/>			
9. Frse	1828	Jacq. Lefebvre vf de Eliz. Leclerc.	
Jean	1829	Lse Langevin.	
Chote	1844	Abr. Trudel vf de M. Lepinay.	
<hr/>			
10. Angé.	1816	Etien. Drouin.	
<hr/>			
11. Jean	1822	Mon. Audy.	14
Brig.	1832	Pier. Bedard.	
Jos.	1835	Joste Martel ve de Jos. Parent.	
Raphaël	1837	Marie Drouin.	
Lse	1838	J.-B. Drouin.	
<hr/>			
12. Lse	1821	Etien. Bourré.	
Angé.	1827	Jos. Valin.	

	Ls	1827	Chote Jobin.	15
	Jean	1827	Joste Linteau.	
	Brig.	1829	Raphaël Giroux.	
	Chs	1835	M.-Schol. Guénard.	S. R. Q
<hr/>				
13.	Marie	1826	Chs Bédard.	
	Chote	1827	Jean Bédard.	
	La même	1860	Jacq. Bourret.	
	Marg.	1832	Jos. Bédard.	
	Jos.	1834	Angé. Drouin.	16
	Le même	1857	M.-Anne Bédard.	
	Thér.	1836	J.-B. Drouin.	
	Pier.	1836	Marie Drouin.	17
	Le même	1839	Marie Paradis.	18
	“ “	1873	M.-Reine Bryère.	
<hr/>				
14.	Jean	1841	Angé. Martel.	
	Mon.	1844	Raymond Drolet.	
<hr/>				
15.	Marcelline	1848	J.-B. Trudel.	
<hr/>				
16.	Jos.	—	Adéline Guillet.	
	Chs	1864	M.-Adéline Beaumont.	
	M.-Clarisse	1869	Jos. Paradis.	
	Nar.	1869	Emma Paradis.	19
	Le même ¹	1877	M.-Octavie Paradis.	20
	Octavie	1874	Pier. Lafrance.	
	M.-Eléon.	1876	Nap. Bédard vf de Adéline Beaumont.	
<hr/>				
17.	M.-Rosalie	1856	Jacq. Pepin.	
<hr/>				
18.	Pier.	1868	Céline Binet.	21

1. Décédé en 1905. D. G.

Le même	1878	Audé. Villeneuve.	22
Chs	1874	M.-Philom. Binet.	23
Anast. ¹	1890	Cyprien Pelletier.	
<hr/>			
19. Jos. ²	1892	Angéline Paradis.	
<hr/>			
20. Eugène	1905	Lydia Bédard.	
<hr/>			
21. Pier.	1892	Marie Paradis.	
Céline	1893	Isid. Villeneuve.	
<hr/>			
22. Pier.-Joseph ³ , né en 1882.			
<hr/>			



Fr. P.-J. Déry

23. Ls. Jos.	1898	M.-Delph. Villeneuve.	
Chs	1899	M.-Léda Paradis.	
Le même	1905	Arthé. Binet. Beaup.	
M.-Anne	1903	Edm. Roy.	J. C. Q.

1. Décédée à S. Ambroise en 1902. D. G.
2. Noyé accidentellement, en 1902, dans l'étang du Château Bigot. D. G.
3. Entré au noviciat des Pères Blancs en août 1901 ; parti pour Alger en 1903. D. G.

	Louis	—	Mad. Alain.	24
24.	Jos.	1836	Hedwige Laveau.	
	Mich.	1837	Zoé Laveau.	
	Delph.	1869	Isid. Déry vf de Julie Robitaille.	
	Ls	—	Flavie Richard.	25
25.	Emi.	1854	Narc. Gérald=Brindamour.	
	Isid.	—	Julie Robitaille.	
	Le même	1869	Delph. Déry.	

DESBIENS

	Thomas	—	Marie Lavoie.	S. Siméon.	1
1.	Mathi.	1903	Joseph Hince.	Beaup.	

DESCHAMPS

	Pier.-Ephrem.	—	Joste Pageau.	1
1.	Mad.	1814	Jos. Cloutier.	
	David	1819	Eliz. Genest.	2
	Sophie	1822	Jos. Vincent vf	
	Ol.	1823	Marie Auclair.	3
	Marg.	1842	Chs Verret.	
	Pier.	1843	Marie Soucy.	

- | | | | |
|------------|------|----------------------------------|---------|
| 2. Chs | 1865 | Marg. Verret. | |
| Eliz. | 1869 | Jean Legaré vf de Marg. Auclair. | |
| ----- | | | |
| 3. Ol. | 1848 | Justine Falardeau. | 4 |
| Le même | 1877 | Sophie Drolet. | |
| Chs | 1871 | Angèle Law. | |
| ----- | | | |
| 4. Eléon. | 1873 | Félix Darveau. | |
| Geor. Anna | 1879 | Phil. Cardinal vf de Lse Renaud. | |
| Anath. | 1880 | J.-B. Daigle. | |
| ----- | | | |
| Frs-X. | --- | Flavie Renault. | Tewk. 5 |
| ----- | | | |
| 5. Désiré | 1884 | Adél. Pelletier. | |
| M.-Odélie | 1887 | Prosper Verret. | |
| ----- | | | |
| Frs-X. | --- | Joséphine Hamel. | 6 |
| ----- | | | |
| 6. Lumina | 1901 | Frs-X. Lafrance. | |

DESCHÊNES

- | | | | |
|------------|------|-----------------------------|------------|
| Louis | --- | Théotiste Méville. | 1 |
| ----- | | | |
| 1. Prudent | 1841 | Adél. Plamondon. | |
| ----- | | | |
| Phydime | --- | Marie Perron. | B. S. P. 2 |
| ----- | | | |
| 2. Adélard | 1903 | Jos.-Alexandra Chamberland. | Chrg. |

DESROCHERS¹

Jérôme	—	Anne Beaudet.	1
1. Frs-X.	1821	Joste Bédard.	
M.-Angé.	—	Ant. Bédard.	
La même	1855	Frs Boucher.	

DESROCHES

Jean	—	Hélène Morel.	
Le même	1808	Joste Paquet.	
Jean	—	Marie Kostka.	1
1. M.-Anne	1849	J.-B. GrosloUIS.	
Jos.	—	Marie Veilleux.	
Le même	1879	M.-Auré. Estiambre.	

DESTROISMAISONS-PICARD

Pier.	—	Joste Coulombe.	
Le même	1832	Marg. Estiambre.	
Angèle	—	Jean Moffet.	
Le même	1842	Chs Bédard vf de Thér. Pageau.	
“ “	1858	Ls Langevin vf de Jne Bernard.	

1. Variation : Derocher.

Alexis	—	Rose Coulombe.	1
1. Clémentine	1851	Nar. Courcy.	

DICKEY

Mathias	—	Lse Dupré.
Le même	1887	Belz. Pageau.

DIGNARD

Arthur	—	Ovina Bisson.	S. S. Q.
Le même	1904	Malvina Magnan.	Chrg.

DINEL=GLINEL

Pier. ¹	1704	Geneviève Gingras.	S. Foy.
Le même	1710	Thér. Lefebvre.	Chrg. 1
1. Joste	1735	Jean Chs Jobin.	
Chote	1739	Ls Jacques.	
Etien.	1747	Lse Roy.	

1. Fils de Jacques et de Marie Pivain, mariés à Québec en 1676. Il était le passeur de la rivière S. Charles. Sép. à Charlestown en 1751. Prop. actuel de sa terre, village du Gros-Pin, M. Sylvestre, du Dept. de l'Agriculture. D. G.

Le même	1765	Anne Chalifour ve Ls Dupuis.	
			S. Pier. I. O. 2
<hr/>			
2. Pier.-Etien.	1777	Urs. Jobin.	3
Le même	1787	Marie Estiambre.	4
Ls	1786	Chote Alard.	5
<hr/>			
3. Anne	1807	Frs Tremblay.	
<hr/>			
4. Marie	1816	Thom. Bourbeau.	
Etien.	1817	Frse Mathieu.	A.-G. 6
<hr/>			
5. Pier.	1818	Félicité Bédard.	
Nicol.	1823	Marg. Langevin.	
Marie	1824	Chs Larochelle.	
<hr/>			
6. Marie	1843	Chs Trudel.	A.-G.
Céline	1850	Chs Denis=Lefrançois.	"
Ls vf de Joste	1855	M.-Anne Grenier.	

DION

Jean ¹	—	Mad. Degrain:	S. Germ. 1
<hr/>			
1. Nicol.	1757	M.-Anne Véron.	Québ. 2
<hr/>			
2. Marie	1790	André Fréchet.	"
<hr/>			
Pier. ²	1705	Gen. Fauteux=Gaudin.	A.-Lor. 3

1. De Cortérière, du diocèse de Coutances, Normandie. D. T.
2. Fils de Pierre et de Anne-Agnès Bonhomme. D. T.

Le même	1718	M.-Urs. Lessard.	Québ.
3. Jos.	1730	Mad. Lessart.	Québ. 4
4. Eliz.	1777	Ls-André Jobin.	
Jos.	—	Angé. Gauvin.	5
5. Jos.	1802	Lse Alard.	6
6. Lse	1824	Etien. Falardeau.	
Frs	1835	Urs. Savard.	7
Jacq.	1836	Marg. Bédard.	8
7. Marie	1862	Amb. Cardinal.	
8. Marg.	1859	Frs Duchenaux.	
Marie	1869	Ls Bédard.	
Ls	1872	O ⁱ . Lepire.	
Jos.	1874	Josee Falardeau.	
Ls	—	Thér. Maranda.	9
9. Ls	1839	Marie Roy.	
Marg.	1840	Jacq. Lebel.	
Frs	—	Martine Lachance.	
Le même	1856	Marie Lebel.	
Jacq.	—	Eliz. Giguère.	10
10. Marg.	1861	Isid. Binet.	

- Jérôme — M.-Ag. Villeneuve. S. Gervais. 11
 11. Jean 1881 M.-Adél. Beaumont.

DIONNE

- Louis — Adèle Collin. 1
 1. Ls' 1864 Marie Launière.
 Pier. — ¹ Emi. Côté. 2
 2. Oct. 1877 M.-Lse Linteau.
 Israël — Philom. Leclerc.¹ Québ. 3
 3. Jos. 1899 M.-Alma Verret. Chrg.

DIUGEVAL

- Robert — Marie Willard. 1
 1. Anne 1831 Jos. Moreau.

1. Née à S. Laurent, I. O., et fille de Frs Leclerc. D. G

DOIRON

Firmin ——— Joste Allaire. 1

1. Marie 1815 Pier. Auclair vf de Marg. Tremblay.

DONNELLY¹

Daniel ——— Frse Humphers. 1

1. Sara-Anny 1870 Ed. Kelly.

DONNIVAN

Michaël ——— Marg. Egius. 1

1. John 1827 Marg. Sullivan.

William 1827 Marg. Crotty.

Hélène 1828 Patrick Magher.

James ——— Hon. Killaghay. 2

2. Eliz. 1831 Chs Ladurantaie.

1. On lit dans le registre : Dommoly. D. G.

DORION

	Pier. ¹	1688	Jeanne Hédoïn.	Québ.	1
<hr style="width: 10%; margin: auto;"/>					
1.	Pier.	1713	Gen. Chapeau.		2
<hr style="width: 10%; margin: auto;"/>					
2.	Pier.	1740	Marie Deguise.		
	J.-B.	1756	Angé. Renaud.		3
<hr style="width: 10%; margin: auto;"/>					
3.	J.-B.	1783	Lse Bédard.		4
	Le même	1792	Anne Genest.		5
	Pier.	1787	Thér. Audy.		6
	Marie	1794 ¹	Ant. Collet.		
	André	1794	Marg. Giroux.		7
<hr style="width: 10%; margin: auto;"/>					
4.	Lse	1801	Jos. Maheu.		
<hr style="width: 10%; margin: auto;"/>					
5.	Marie	1814	Laurent Albceuf vf de Lse Alain.		
<hr style="width: 10%; margin: auto;"/>					
6.	Thér.	1811	Jean Pepin.		
	Joste	1818	Chs Pageau.		
	Pier.	1819	Chote Lessart.		8
	Angé.	1826	Chs Drouin.		
<hr style="width: 10%; margin: auto;"/>					
7.	Noël	1822	Lse Cloutier.		9

1. Pierre, né en 1664, et marié à Québec, en 1688, sous le nom de Dorionne, était fils de Jacques et de Jeanne Decopenne, de Senlis, en Béarn. D. T.

Il est le premier ancêtre canadien de toutes les familles Dorion. Arrivé à Québec en 1684, il acquit une terre dans le deuxième rang du fief d'Orsainville, Charlesbourg, et une couple d'années plus tard, il en acheta une autre, voisine de la première, mais située sur le fief de l'Épinay. C'est là où il a élevé sa famille. Charlesbourg compte encore cinq ou six familles Dorion, descendant de Pierre. D. G.

Ed. ¹	1824	Gen. Cloutier.	
Marie	1828	Ant. Bertrand.	
Henri ²	1831	Lse Bédard.	10
<hr/>			
3. Pier.	1844	Adél. Villeneuve.	11
M.-Emi.	1847	J.-B. Nadeau.	
M.-Lse	1849	Jacq. Proteau.	
Chs	1850	Chote-Claire Bédard.	12
Suz.	1854	Thom. Pampalon. ³	
M.-Sophie-Eléon.	1854	Jean Vézina vf de M.-Carol. Thibodeau.	
Joste	1856	Ant. Pampalon. ⁴	
<hr/>			
9. Eliz.	1850	Moïse Normandeau.	
André.-Guil. ⁵	1851	Eliza Roberts.	13
<hr/>			
10. Hon. ⁶	1854	Angèle-Anne Bédard. Beau.	14
<hr/>			
11. M.-Thér.	1863	Jér. Chartré.	

1. Père de Edouard, marié, en 1850, à M. Emilie Chabot, à S. Roch, Québec, et aïeul de F.-X. Jules Dorion, marié en 1897, à M. Emma-Emilie Bernier, à S. Roch, Québec, et médecin pratiquant de ce faubourg. D. G.

2. Décédé subitement. D. G.

3. Décédé en 1903, à S. Jean-B. de Québec. Il était entrepreneur en maçonnerie. D. G.

4. Père de l'abbé P.-O. Pampalon, curé du Cap-Rouge, et du P. Alfred Pampalon, C. SS. R., né en 1867, ordonné en 1892, à Lévis, et décédé à S. Anne-de-Beaupré en 1896. Ant. Pampalon était entrepreneur en maçonnerie et résidait à Lévis. D. G.

5. Père de M. l'abbé Hégésippe Dorion. Il résidait au Gros-Pin.

6. Décédé subitement le 6 juillet 1903. Il a fait partie du chœur des chantres de l'église pendant 55 ans, et a été secrétaire du conseil du comté de Québec 42 ans. D. G.

Cyr.	1873	M.-Philom. Paradis.	15
Réal	1877	Emma Fortier.	16
Geor.-Alph.	1881	M.-Georgiana Racine.	
Jos.	1884	M.-Delph. Trudel.	
Chs	1891	Séraphine Bédard.	
Az.	1887	Adèle Carrier.	S. Henri.
<hr/>			
12. Pier.-Nap. ¹	1876	M.-Octavie Darveau.	
Alexan.	1880	Flavie Binet.	
Oct.	1882	M.-Césarine Bédard.	
Noël	1886	M.-Hélène Shey.	Chicago
Le même	1897	Sara Légaré.	
Chs-Frs.-X.	1885	R.-Délina Racine.	17
M.-Clarisse-Odile	1891	Nar.-Aza. Giroux.	
Zéphirin	1897	Delia Bergeron.	Chicago.
Séraphine ² , en religion,		S. Alexis.	
<hr/>			
13. Hégésippe ; né en 1867 ; ordonné en 1894 ; actuellement curé de Richford, Vermont.			



L'abbé H. Dorion

14. Hon.-Nap. 1877 Césarine Binet.

1. En 1720, sa terre était la propriété de André Bernier. D. G.
2. Née en 1869, entrée comme sœur converse chez les Ursulines de Québec en 1890. D. G.

DORION

217

	Amédée	1889	M.-Louise Bédard.	S. Amb.
15.	M.-Lse	1904	Alexan. Villeneuve.	Chrg.
16.	M.-Homera	1901	Ernest Paradis.	"
	Pier.	---	M.-Lse Lefebvre.	S. J. B. Q.
	Le même	1880	Joséphine Bédard.	Chrg.
17.	Bernadette	1905	Arthur Paradis.	

DOUCET

	Eugène ¹	---	Arthe. Vocelle.	S. R. Q.
	Le même	1899	Pauline Collin.	Chrg.

DOYER

	Achille	---	Olivine Bourque.	
	Le même	1903	M.-Cath. Dupont.	Chrg.

DOYLE

	Chs	---	Marg. Burke.	r
--	-----	-----	--------------	---

r. Comptable à la Douane de Québec. D. G.

- | | | | |
|-------------|------|--------------|---|
| 1. Thom. | 1849 | Marg. Byrne. | 2 |
| 2. M.-Ellen | 1890 | John Byrne. | |

DRACAU

- | | | | |
|-----------|------|----------------|--|
| Catherine | — | Pier. Leclerc. | |
| La même | 1825 | Jos. Macian. | |

DROLET

- | | | | |
|--------------------|------|------------------------|-----------|
| J.-B. ¹ | 1723 | M.-Joste-Cath. Verret. | A.-Lor. 1 |
| 1. Mich. | 1764 | Lse Robitaille. | " 2 |
| Jos. | 1765 | Angé. Moisan. | 3 |
| 2. Phil. | 1793 | Marie Martel. | 4 |
| Le même | 1812 | Joste Légaré. | 5 |
| Jacq. | 1808 | Lse Légaré. | 6 |
| Jos. | 1813 | Lse Roy. | |
| 3. J.-B. | 1802 | M.-Lse Falardeau. | |
| 4. Marie | 1826 | Amb. Falardeau. | |
| Joste | — | Pier. Plante vf. | |

1. J.-B. était fils de Pierre et de Catherine Routhier, mariés en 1691, et petit-fils de Christophe et de Jeanne Levasseur, mariés en 1653. Ces deux mariages ont probablement eu lieu à l'An. Lorette. D. G.

Phil.	—	Mad. Robitaille.	7
<hr/>			
5. Marg.	1840	Ls Albœuf.	
Angèle	1842	Pier. Albœuf.	
Frs	1843	Mad. Boutet.	8
Pier.	1854	Marie Bédard.	
Jean	1855	Angèle-Carol. Racine.	
Chote	1863	J.-B. Genest vf de Gen. Verret.	
<hr/>			
6. Marie	1840	Jos. Savard.	
Pier.	1841	M.-Marg. Renaud.	9
<hr/>			
7. M.-Mad.	1868	Jos. Auclair vf de Cécile Binet.	
Frs	1869	Marie Jobin.	
<hr/>			
8. Mad.	1869	Jean Bédard.	
Ls	1871	Philom. Jobin.	
Marie	1875	Jér. Légaré.	
Emi.	1876	Elz. Jobin.	
<hr/>			
9. Marie	1864	Jean Hamel.	
Marg.	1869	Jos. Fortier.	
Philom.	1871	Jean Martel.	
<hr/>			
J.-B.	—	Marg. Alain	10
<hr/>			
10. J.-B.	1797	M.-Marg. Lafond.	
<hr/>			
Michel	—	Jeanne Paquet.	
Le même	1805	Marie Martin.	
<hr/>			
Pier.	—	Marie Dubuc.	11
<hr/>			
11. Marie	1824	Jacq. Savard.	

	Jean	—	Marie Genest.	12
12.	Chs	1843	Urs. Larochelle.	
	Aug.	—	Angé. Fiset.	13.
13.	Raymond	1844	Mon. Déry.	
	Chs	—	Urs. Goudreau.	
	Le même	1848	Félicité Jacques.	
	Gaspard	—	Antoinette Leblond.	14
14.	Laure	1849	Isid. Thibodeau.	
	Pier.	—	Vict. Chénard.	15
15.	Pier.	1854	Clarisse Bédard.	
	Ign.	—	Angèle Parent.	16
16.	Jos.	1857	M.-DesAnges Bédard.	
	Marie	—	Jos. Dion.	
	La même	1857	Frs Touchet vf de Thér. Hély.	
	J.-B.	—	Lse Alain.	17
17.	J.-B.	1858	Marcelline Beaumont.	18
	Julie	1868	Ls Savard.	
	Marie	1860	Noël Otisse vf de Justine Picard.	
18.	Sophie	1877	Ol. Deschamps vf de Justine Falardeau.	

DROLET

221

Phil.	---	Marg. Palmer.	19
19. Jos.	1862	M.-Philom. Poulin.	
Pier.	---	Marie Bureau.	20
20. Geor.	1865	Philom. Blondeau.	
Phil.	---	Adèle Blais.	
Le même	1878	Mélonia Lapérière.	
Ls	---	Rosalie Cantin.	S. J. B. Q.
Le même	1819	Henrie. Réaume.	Chrg.

DROUIN

Robert ¹	1637	Anne Cloutier.	Québ.
Le même	1649	Marie Chapelier.	" 1
1. Nicol.	1674	Marie Loignon.	" 2
Etien.	1682	Cath. Loignon.	S. Fam. I. O. 3
Le même	1711	Jne Barette.	S. A. B.
2. Pier.	1704	Lse Létourneau.	S. Fam. I. O. 4
Jos.	1719	Chote Aubé.	Ch. R. 5
3. Frs ²	1732	Mad. Audy.	Chrg. 6

1. Robert, établi au Ch.-Richer, était fils de Robert et de Marie Dubois, du Pin, Perche. D. T.

2. Propriétaires actuels de sa terre, Jean Martel et Béloni Fortier, village S. Bonaventure. D. G.

4. Pier.	1734	Mad. Deblois. S. Fam. I. O.	7
Etien.	1744	Marg. Rocheron. " "	8
<hr/>			
5. Chs	1761	Jeanne Dauph in.	Chrg
<hr/>			
6. Pier.-Frs	1752	Jne Verret, ve Jean Cliche.	
			Chrg. 9
Thér.	1758	Ign. Déry vf de Gen. Amiot.	
Chs	1758	Chote Lefebvre.	10
Chote	1765	Jean Thomas-Bigaouette.	
Joste	1767	Jean Marie Martin.	
Jean	1767	Frse Bougy.	11
Mad.	1768	Jos. Garneau.	
<hr/>			
7. Jos.	1780	Marie Paré.	
Le même	1799	Eliz. Roy.	
<hr/>			
8. Jos.	1777	Marie Prémont.	12
<hr/>			
9. J.-B	1793	Joste Bédard.	
Frs	1783	M. Verret ve Frs Paquet.	
<hr/>			
10. Frs	1792	Lse Lefebvre.	13
Le même	1800	Lse Jobin.	14
Chs	1793	Marg. Magnan.	
Jean	1801	Joste Giroux.	15
Pier.	1802	M.-Lse Paquet.	
<hr/>			
11. Marie	1795	Chs Auclair ve de Marie Ménard.	
La même	1825	Chs Boutet vf de Gen. I.'Hérault.	
J.-B.	1804	Lse Grenier.	16
Pier.	1808	M.-Lse Fress.	17
Angé.	1815	Joachim Bédard.	
Etien.	1816	Angé. Déry.	

12. Pier.	1819	Marie Sanschagrin.	18.
<hr/>			
13. Chs	1826	Angé. Dorion.	
<hr/>			
14. Lse	1824	Frs Jobin.	
Angé.	1828	Ls Falardeau.	
Joste	1829	Michel Jobin.	
Marie	1837	Raphaël Déry.	
J.-B.	1838	Lse Déry.	
Angèle	1839	Jacq. Jobin.	
Julie	1844	Etien. Bourbeau.	
Marg.	1856	Ant. Robitaille vf de Angèle Giguère.	
<hr/>			
15. Marie	1824	Ol. Pagé.	
Lse	1832	Ls L'Heureux.	
Chote	1837	Pier.-Ls Giroux.	
F.-X.	1843	Julie Cantin.	19
J.-B.	1857	M.-Carol. Guilbaut.	
Gen.	1871	Clément Bédard vf de Léocadie Bédard.	
<hr/>			
16. Gen.-Ag.	1832	Mich. Giroux.	
Angé.	1834	Jos. Déry.	
J.-B.	1836	Thér. Déry.	20
Marie	1836	Pier. Déry.	
<hr/>			
17. Pier.	1843	Marie Paquet ve Simon Forgues.	21
<hr/>			
18. Jos.	1818	Suz.-Angé. Péliison.	22
<hr/>			
19. Frs. X. ¹	1868	M.-Lse-Joséphine Drouin. Chrg.	
<hr/>			

1. Avocat de Québec ; parent au quatrième degré avec sa femme.
D. G.

20. J.-B. 1857 Marie Boutet.
 Marie 1857 Ol. Pier. Parent.
 Chs 1868 Esther Paradis.
 Délima 1883 Jos. Paradis vf de M. Clarisse Déry.
-
21. M.-Lse-Joséphine 1868 Frs.-X. Drouin.
-
22. Jos 1874 Schol. Lafond.
 Martin — Cath.-Rébecca Plante. 23
-
23. Amb. 1867 M.-Lse Savard.
 J.-B. — Marie Audet. 24
-
24. M.-Eva 1894 Alph. Paradis.
 Hon. — Hermine Giguère. Beaup.
 Le même 1895 M.-Octavie Daigle.

DUBEAU

- Toussaint — Marg. Damy.
 Le même 1678 Anne Joussetot. 1 Québ. 1
-
1. Jacq. 1704 Cath. Bédard. Chrg. 2
 Lse 1704 Jean Séguin. "
 La même 1730 Pier. Jean vf de Cath. Blondeau.
 Chrg.
 Chote 1706 Jos. Guilbaut. "

1. Anne Joussetot épousa à Charlesbourg, en 1698, André Duval.
 D. T.

La même	1747	Ls Thibaut vf de Frse Bisson.	
Marg,	1712	Jacq. Séguin.	
<hr/>			
2. Ant.	1726	Thér. Renaud.	Chrg. 3
Marie	1731	René Leroux.	
Pier.	1732	Barbe Jolivet ve Athan. Letarte.	
Le même	1756	Joste Lebel.	4
Jne	1737	Pier. Touron.	
J.-B.	1739	Jne Guillot.	5
<hr/>			
3. Ant.	1754	Frse Pageau.	Chrg. 6
Thér.	1763	Frs Lecuyer.	
Joste	1764	Chs Vézina vf de Gen. Garnaud.	
<hr/>			
4. Mad.	1791	Chs Géli.	
La même	1802	Jacq. Genest.	
J.-B.	1797	Anne Genest ve J.-B. Dorion.	7
Jacq.	1801	Lse Bourbon.	8
Le même	1818	Joste Verret.	
Joste	1796	Simon Merdieu.	
<hr/>			
5. Angé.	1760	Germ. Isoir.	
J.-B.	1768	Angé. Dauphin.	9
Germ.	1787	Marie Mailloux.	10
Pélagie	1791	J.-B. Pageau vf de Rose Bédard.	
<hr/>			
6. Marie	1782	Pier. Leroux.	
<hr/>			
7. J.-B.	1820	Marg. Lebel.	11
Le même	1853	Jostie Pageau ve J.-B. Bédard.	
M.-Lse	1831	Frs Paquet.	
Pier.	1835	Marie Parent.	12

Marie	1842	Etien. Lebel.	
<hr/>			
8. Joste	1828	Ls Martel.	
La même	1840	Jos. Rouillard.	
<hr/>			
9. J.-B.	1789	Joste Bergevin.	13
Jeanne	1803	Germ. Giroux.	
Pier.	1806	Lse Careau.	
<hr/>			
10. Pier.	1809	Frse Touchet.	
<hr/>			
11. Marg.	1847	Pier. Verret.	
J.-B.	1850	Emi. Pageau.	14
Marie	1850	Jos. Pageau.	
Joste	1851	Jean Falardeau.	
Lse	1854	Frs.-X. Bédard.	
Grégoire	1852	Marg. Bédard.	15
Pier.	1854	M.-Esther Bédard.	
<hr/>			
12. Pier.	1871	Marg. Pageau.	
<hr/>			
13. Pier.	1829	Jeanne Giroux.	
<hr/>			
14. M.-Elmire	1870	Ls Lebel.	
<hr/>			
15. Grégoire	1875	Marie Durand.	
J.-B.	1877	Carol. Savard.	
<hr/>			
Pier	---	Joste Chartré.	16
<hr/>			
16. Ant.	1895	Lse Savard.	
<hr/>			

DUBERGER

J.-B. ——— M.-Suz. Glackmeyer. 1

1. Lse-Adél.-Victoria 1857 Wilfrid-Etien. Brunet. Chrg.

DUBOIS

J.-B. ——— Lse Larue. 1

1. J.-B. 1777 Chote Paquet.

Le même 1784 Euphr. Verret.

J.-B. ——— Isabelle Daigle. 2

2. Vict. 1826 Jean Chantal.

Ls 1834 Marie Linteau.

DUBREUIL

Claude ¹ 1689 Eliz. Boismé Chrg.

DUCHESNAY

Ant. ——— Cath. Dupré. 1

1. Fondateur d'une messe basse à son intention, devant l'église dite
chaque mois dans l'église de Charlesbourg. D. G.

Cath.¹ 1802 Frs Blanchet. Chrg.

DUCHESNEAU=SANSREGRET²

	René ³	— M.-Chote Roy.		1
1.	René ⁴	1695 Jne Guérin.	Chrg.	2
2.	Pier.	1726 Cath. Barbeau.	"	3
	Thér.	1728 Jean Moran.	"	
	Jacq-	1729 Frse Lausé.	"	
	Angé. 1739	Pier. Lafond vf de Marg.	Larivière.	"
	Frs.	1740 Marg. Barbeau.	"	
	J.-B.	1747 Gen. Chalifour.	"	4
	Jearne	1747 J.-B. Sevin.	"	
3.	Marg.	1753 Jos. Lachaine.		
	Pier.	1763 Marg. Moran.		5
	Lse	— Frs Mays.		
	La même	1765 Ls Estiambre.		
	Jacq.	1761 Marie Moran.		6
	Jean	1765 Joste Darveau.		7
4.	Gen.	1776 Jean-Frs Régis Estiambre.		

1. Fille du seigneur de Beauport, Antoine Juchereau-Duchesnay.
D. G.

2. Variations: Duchêneau-Ducheneaux.

3. De S. Martin-de-Fleuray, évêché de Poitiers. D. T.

4. Ancien soldat. Il possédait une terre dans le village S. Martin, paroisse de S. Ambroise. D. G.

Jacq.	1776	Ag. Garnaud.	8
<hr/>			
5. M.-Lse	1794	J.-B. Anahouil.	
M.-Joste	1799	Chs Verret.	
Jos.	1800	Joste Martel.	9
Marg.	1809	Pier. Verret.	
<hr/>			
6. Marg.	1785	Mich. Fréchet vf de Gen. Mailloux.	
Gen.	1786	Frs Letarte vf de Thér.-Lse Audet.	
Gen.	1790	Jean Alard.	
Pier.	1794	Joste Savard.	
Le même	1797	Lse Chartré.	10
<hr/>			
7. Joste	1792	Etien. Gagner.	
Chote	1793	Pier. Bernier.	
Mad.	1804	Pier. Pqurtier.	
Pier.	1807	Gen. Estiambre.	11
Marie	1810	Mich. Sioui vf de Angé Petitetienne.	
<hr/>			
8. Ag.	1801	Jacq. Falardeau.	
Jacq.	1809	Marie Falardeau.	12
Mad.	1810	J.-B. Falardeau.	
Lse	1811	Jos. Savard.	
J.-B.	1816	Marie Blondeau.	13
Le même	1831	Isabelle Bédard.	14
<hr/>			
9. Jos.	1821	Lse Daig'le.	15
Joste	1821	Jos. Savard.	
Marg.	1821	Simon Bourbon.	
Marie	1831	Etien. Allwin.	
<hr/>			
10. Joste	1820	Jos. L'Hérault.	
Jne	1821	Jos. Beaumont.	

Chs	1824	Marie Daigle.	16
Marie	1827	Jacq. Paquet.	
Gen.	1838	Pier. Bédard.	
Lse	1840	Mich. Bédard.	
J.-B.	1840	Marie Verret.	
Le même	1861	Ag. Duchesnaux ve Pier. L'Heureux.	
<hr/>			
11. Ls	1854	Marcelline Petit.	
Le même	1856	Lse Terrien ve Pier. Aubin.	
<hr/>			
12. Marie	1835	Jean Jobin vf de Jud. Villeneuve.	
Ag.	1843	Jos. Audy vf de Angé. Pageau.	
Jacq.	1846	Jud. Auclair.	
Marie	1859	Frs Genest.	
<hr/>			
13. Mzd.	1842	Ls Hallé.	
<hr/>			
14. Frs	1859	Marg. Dion.	
Marie	1867	Ls Poitras.	
<hr/>			
15. Jos.	1854	Angé. Trudel.	
<hr/>			
16. Marie	1846	Jos. Petit.	
Ls	1864	Emi. Daigle.	17
Lse	1865	J.-B. Lirette.	
<hr/>			
17. Marie	1882	Jos. Garneau.	
Rose-Anna	1896	Chs Guenard.	
<hr/>			
Frs	—	Marg. Métel.	18
<hr/>			
18. Joste	1809	Chs Beaumont.	
Pier.	1814	Thér. Darveau.	19

DUCHESNEAU-SANSREGRET

231

Jean	1815	Gen. Darveau.	20
Lse	1824	Chs Liret.	
Phil.	1826	Joste Vézina.	
Frs	1828	Marg. Darveau.	21
Jos.	1840	Gen. Pageau.	
<hr/>			
19. Thér.	1842	J.-B.-Aimé Paquet.	
Chs	1859	Mad. Darveau.	
Ol.	1859	Marcelline Papillon.	
Le même	1867	Hélène Griffard.	
<hr/>			
20. Gen.	1842	Hon. Binet.	
Jean	1850	Lse Bourbon.	22
Phil.	1851	Mad. Savard.	
Chs	1855	Emi. Chamberland.	
Lse	1871	Ls Auclair vf de Joste Delisle.	
<hr/>			
21. Marie	1857	Etien. Falardeau.	
<hr/>			
22. Frs	1878	M.-Céline Savard.	
<hr/>			
Frs	---	Lse Robitaille.	23
<hr/>			
23. Frs	1840	Lse Plamondon.	
Jos.	1844	Eléon. Carbonneau.	
Ag.	1851	Pier. L'Heureux.	
La même	1861	J.-B. Duchenaux vf de M. Verret.	
<hr/>			
Pier.	---	Marie Pepin.	24
<hr/>			
24. J.-B.	1870	Marie Pepin.	
<hr/>			

DUFRESNE

J.-B.	—	Eliz. Godbout.	
Le même	1838	Lse Magnan.	
Pier.	—	M.-Odélie Parent.	1
1 M.-Lse ¹	1905	Maximin Renaud.	Beaup.

DUHAMEL

Zéphirin	—	Henrie. Tardif.	1
1. Zéph.	1851	Marg. Picard.	

DUMONTIER

Jean	—	Mad. Pourpier.	1
1. Jean	1866	M.-Céline Delorier.	

DUMONT

Jean ²	1689	Marg. Morin.	Chrg. 1
-------------------	------	--------------	---------

1. Native de Beauport. D. G.

2. Fils de Jeanne et de Anne Moneron de Coignac, évêché de Limoges. D. T.

Il demeurerait sur la cinquième route, S. Ambroise. D. G.

- | | | | |
|----------|------|---------------------|---|
| 1. Lse | 1710 | Frs Barbeau. | |
| Marie | 1712 | Pier. L'Hérault. | |
| Marg. | 1715 | Pier. Savard. | |
| Jeanne | 1728 | Jacq. Guignon. | |
| ----- | | | |
| Norbert | --- | Marg. Picard. | 2 |
| ----- | | | |
| 2. Thom. | 1872 | Théodora GrosLouis. | |
| Raphaël | 1877 | Eléon. GrosLouis. | |

DUPÉRÉ-LARIVIÈRE¹

- | | | | |
|--------------------|------|--------------------------------|---------|
| Jacq. ² | --- | Rénée Badeau. | 1 |
| ----- | | | |
| 1. Mich. | 1686 | Marie Chrétien. | Chrg. 2 |
| Le même | 1703 | M.-Anne Dancosse. | Québ. |
| ----- | | | |
| 2. Ls | 1716 | Anne Gagnon ve Thom. Blondeau. | Chrg. 3 |
| ----- | | | |
| 3. Marg. | 1735 | J.-B. Bourbeau. | |
| La même | 1757 | J.-B. Thomas. | |
| Lse-Gen. | 1745 | Frs Bédard. | |
| Jos. | 1747 | Cécile Alard. | 4 |
| ----- | | | |
| 4. J.-B. | 1772 | Lse Renaud. | 5 |
| ----- | | | |
| 5. J.-B. | 1800 | Angé. Falardeau. | |
| Joste | 1802 | Jean-Bona. Beaumont. | |

1. Variations : Dupéré-Duperré-Dupéret.

2. De S. Venant de Luyne, évêché de Tours. Son fils Michel faisait partie de la garni-on du Fort de Québec. D. G.

	Pier.	—	Mad. Renaud.	6
	6. Pier.	1740	Lse Segouin.	
	Frs	—	Rose Lacroix.	7
	7. Julie	1825	Jean Roy.	

DUPONT

	George	—	M.-Anne Benoit. S. Malachie.	1
	1. M.-Rosalie	1892	Jos.-Elz. Bédard vf de M.-Eugénie Chamberland.	
	Olivier	—	Mary Garceau. S. Rémi, Portneuf.	2
	2. M.-Catherine	1903	Achille Doyer vf de Olévine Bourque.	Chrg.
	Albertine	1903	Arthur Turcotte.	"

DUQUET

	Damase	—	Marie Girard.	1
	1. Marie	1863	Jos. Paquet vf de Marg. Giroux	
	Ls	—	Delvina Ladrière.	

Le même	1866	Marie Savard.	
Frs	—	Luce Drolet.	
Le même	1872	Mathi. Provençal.	
Dam.	—	Marie Royer.	2
2. Am.	1897	Hon. Bédard.	

DURAND

Frs ¹	—	Marie Corbin.	1
1. Frs ²	1737	Marg. Verret.	Québ. 2
2. Jacq.	1763	Anne Genest.	3
3. Jacq.	1785	Marie Falardeau.	4
Marie	1793	Jos. Savard.	
4. Joste	1808	Ign. L'Heureux.	
Jacq.	1810	Gen. Bédard.	5
Jos.	1819	Joste Savard.	
Marie	1821	Alexis Bédard vf de Mad. Ouvrard.	
Ls	1823	Angé. Genest.	6
Aug.	1823	Angé. Auclair.	
Jean	1827	Lse Labranche.	7
Le même	—	Eliz. Gauvin.	8

1. De Hazé, diocèse d'Angers, D. T.

2. Il compte encore à Charlesbourg des descendants directs. D. G.

5.	Jacq.	1833	Joste Beaumont.	9
	Le même	1858	Joste Petit.	
	Jos.	1843	Angé. Beaumont.	10
	Ls	1846	Adél. Beaumont.	
	Frs	—	Esther Savard.	11
<hr/>				
6.	Ls	1853	M.-Jne Mauger.	
	Ed.	1854	Angé. Bernier.	
	Jos.	1862	Geor.-Anne Couture.	
	Joste	1868	Ls Bernier.	
	Chs	1868	Adél. Savard.	
	Jacq.	1868	Mad. Carreau.	
	Le même	1872	Félicité Chandonnet.	
<hr/>				
7.	Jacq.	1850	Angé. Bédard.	12
<hr/>				
8.	Eliz.	1857	Jos. Estiambre.	
	Ls	1865	Emi. Fecteau.	
<hr/>				
9.	Jean	1857	Marie Savard.	13
	Le même	1867	M.-Séraphine Savard.	
	Joste	1857	Ol. Savard.	
	Jacq.	1861	Arthé. Rochette.	
	Adél.	1863	Ls Beaumont.	
	Frs	1866	Virg. Rochette.	
	Mad.	1867	Etien. Savard.	
	Ls	1868	Marie Genest.	
	Lse	1868	Jos. Leclerc.	
	Philom.	1869	Jacq. Légaré.	
	Marie	1875	Grégoire Dubeau.	
	Nath.	1879	Jos. Genest.	
<hr/>				
10.	Délina	1873	Jos. Rochette.	

- | | | | |
|-----------------|------|---------------------|-------------|
| 11. Celanire | 1872 | Frs-X. Savard. | |
| 12. M.-Ozine | 1878 | Etien. Péliſſon. | |
| 13. J.-B.-Fréd. | 1884 | M.-Eléon. Martel. | |
| Félix | — | M.-Hélène Trottier. | S. S. Q. 14 |
| 14. Félix | 1884 | Malvina Pageot. | |

DUSSAULT

- | | | | |
|------------------|------|-------------------|------------|
| Frs ¹ | 1708 | M.-Anne Paris. | Québ. 1 |
| 1. J.-B. | 1751 | Lse Degrès. | " 2 |
| 2. J.-B. | 1794 | Anne Savard. | |
| Pierre | — | Frse Auger. | 3 |
| 3. J.-B. | 1844 | Anast. Pageau. | 4 |
| Amb.-Cléoph. | 1849 | Luce Pageau. | |
| 4. Anast. | 1872 | J.-B. Nolet. | |
| Théoph. | — | M.-Cédule Giroux. | S. R. Q. 5 |
| 5. M.-Dalia | 1892 | Jos.-Hon. Pepin. | |
| Albert | 1897 | Odé. Fournier. | |

1. Il était fils de François, marié en 1675 à Gen. Mézeray, ve de Etien. Letellier. D. T.

Frs-X.	---	Adél. Houde.	S. J.-B. Q.	6
6. Adjutor	1899	M.-Anne Byrne.	Chrg.	

EAGLETON¹

John	---	Marie ² .		1
1. Jos.	1826	Gen. Pageot.		

ELOT³=**JULIEN**

Frs	---	Mad. Emond.		1
1. Pier.	1789	Joste Alard.		
Chs	1793	Marie Alard.		
Jos.	1800	Mon. Verret.		2
2. Félix	1840	Thér. Darveau.		
Pier.	---	Agathe Fluet.		
Le même	1817	M.-Mad. Falardeau.		3

1. Au registre on a écrit le nom au son: Hegenton. D. G.

2. Nom de famille inconnu.

3. Variation: Hélot.

- | | | | | |
|-------|-------------------|------|------------------------------------|---|
| 3. | Marie | 1833 | Aug. Garneau. | |
| | Emi. | 1849 | Jacq. Garneau. | |
| | J.-B. | 1851 | Angèle Baily. | 4 |
| <hr/> | | | | |
| 4. | Jos. | 1874 | Alph. Verret. | |
| | Jean | — — | Marg. Labrye. | 5 |
| <hr/> | | | | |
| 5. | Isaïe | 1856 | M. Sara Delâge. | |
| | Jos. | — — | Marie Grenier. | 6 |
| <hr/> | | | | |
| 6. | M.-Adéline-Sédule | 1874 | Etien. Bourbeau. | |
| | Philom. | — — | Jos. Pepin. | |
| | La même | 1878 | Jos. Laframboise vf de Ag. Châtré. | |
| | Jos. | — — | Carol. Gagnon. S. J.-B. Q. | 7 |
| <hr/> | | | | |
| 7. | Gaudiose | 1888 | M.-Elise Jobin. | |

EMOND

- | | | | | |
|-------|---------------|------|------------------------------|---|
| | J.-B. | — — | Marie Dion. | 1 |
| <hr/> | | | | |
| 1. | M.-Adél.-Léda | 1867 | Mich. Métivier. | |
| | Frs-Michel | — — | M.-Thècle Dion. S. Frs I. O. | 2 |
| <hr/> | | | | |
| 2. | Elz. | 1885 | Sara Lessart. | |
| | Le même | 1891 | M.-Elmina Bérubé. | |

ESTIAMBRE-SANSFAÇON¹

	Louis ²	—	Marg. Leroux.	1

1.	Nicol ³	1712	Marg. Savard.	Chrg. 2

2.	Frs 1740	Mad.	Auclair ve Vincent Cliche.	3
	Ls-Jos.	1742	Joste L'Hérault.	4
	Frse	1749	Chs Côté vf de Gen. Fiset.	

3.	Chote	1764	Ls Penin.	

4.	Ls	1765	Lse Duchenaux ve Frs Mays.	5
	Le même	1783	Frse Savard.	6
	Joste	1766	Jean Bergevin.	
	Jos.	1768	Lse Liret.	7
	Jean-Frs-Régis	1776	Gen. Duchenaux.	8
	Pier.	1776	Anne Boismé.	
	Marie	1786	Etien. Glinel.	

5.	Frs	1803	Marie Beaudoin.	9
	Le même	1833	Marg. Bédard ve Frs Bédard.	
	Jean	1804	Lse Jacob.	
	Lse	1819	Ls Légaré.	

6.	Angé	1808	Prisque Bourret.	

1. Le registre ne mentionne que le nom de famille Estiambre. Sansfaçon, donné plus tard, est évidemment un surnom. D. G.

2. Louis résidait sur la paroisse S. Pierre, ville de Fougère, diocèse de Rennes, Bretagne. D. G.

3. Premier ancêtre canadien de cette famille, venu au Canada en qualité de soldat. Sa terre, était située au village S. Romain, S. Ambroise, sur le chemin qui conduit au lac S. Charles. D. G.

7.	Jos.	1797	Cath. Méret ve J.-B. Bolduc.	10
	Pier.	1800	Marie Trudel.	11
	Le même	1833	Lse Falardeau.	
	Angé.	1800	Jos. Paquet.	
	M.-Anne	1806	Jean Berthiaume.	
<hr/>				
8.	Gen.	1807	Pier. Duchenaux.	
	Joste	1811	Thom. Bédard.	
	La même	1817	J.-B. Bryère.	
	Jos.	1813	Angé. Cliche.	12
	Marie	1814	Jos. Cliche.	
	La même	1827	Pier. Cardinal.	
	Jean	1816	Mad. Thibaut.	
	Mad.	1816	J.-B. Chartré.	
	Pier.	1817	Lse Falardeau.	13
<hr/>				
9.	Marie	1822	Ls Bédard.	
	M.-Anne	1831	Alexis Bédard.	
	Frs	1833	Angé. Magnan.	14
	Ls	1839	Eustasie Bureau.	15
	Le même	1886	Luce Poulin ve Jean Pepin.	
<hr/>				
10.	Marg.	1820	Frs Verret.	
	Pier.	1826	Angé. Jobin.	
	Jos. ¹	1826	Lse Magnan.	16
	Cath.	1830	Ls Allaouine.	
	Frs	1834	Thér. Jobin.	17
	Le même	1866	Mad. Verret.	
	Jacq.	1835	Marie Jobin.	
	Marg.	1839	Frs L'Hérault.	
	Jean	1853	Thér. L'Hérault.	

1. Père de Sœur S. Antoine, Ursulines de Québec. D. G.

- | | | | | |
|-------|-------------------|------|---------------------------------------|-----------|
| 11. | Marie | 1819 | Thom. Berthiaume. | |
| | Jos. | 1832 | Marg. Bédard. | S. R. Q. |
| | Jean | 1832 | Marg. Destroismaisons. | " |
| | Marg. | 1832 | André Picard vf de joste | Coulombe. |
| | J.-B. | 1836 | Angé. Lefevre ve Ls Bélanger. | 18 |
| | Julie | 1837 | Chs Pageau. | |
| | Frs | 1838 | Lse Trudel. | |
| | Ls | 1846 | Angèle Renaud. | |
| ----- | | | | |
| 12. | Jos. | 1846 | Vict. Tanguay ve Jos. Boutet. | 19 |
| | Joste | 1848 | Henri Genest. | |
| | Pier. | 1851 | Marie Pepin. | |
| ----- | | | | |
| 13. | Lse | 1841 | Jos. Beaumont. | |
| | Mad. | 1850 | Jos. L'Hérault. | |
| | Pier. | 1851 | Joste Savard. | 20 |
| | Le même | 1860 | Marg. Renaud. | |
| | Marie | 1858 | Ign.-Philéas Falardeau. | |
| ----- | | | | |
| 14. | M.-Angé. | 1859 | Alexis Leclerc. | |
| | M.-Sophie | 1859 | Jacq. Verrct. | |
| | Odile-Adéline | 1864 | Jacq. Jobin. | |
| | M.-Audé. | 1865 | Jacq. Bédard. | |
| | M.-Domit. | 1879 | Jos. Bourret. | |
| | M.-Auré. | 1879 | Jos. Desroches. | |
| | Delph. | 1883 | Jos. Paradis. | |
| ----- | | | | |
| 15. | Anast. | 1865 | J.-B. Verret. | |
| | Ls | 1869 | Adél. Racine. | |
| | Etz. ¹ | 1875 | Malvina Guilbaut. | 21 |
| | Audé. | 1883 | J.-B. Chalifour vf de M.-Angé. Jobin. | |
| ----- | | | | |

1. Père de Sœur S. Luc, Bon-Pasteur de Québec. D. G.

- | | | | |
|--|------|-------------------------|----|
| 16. Angé | 1856 | Germ. Auclair. | |
| Jos. | 1857 | Eliz. Durand. | |
| Lse | 1861 | Aug. Bédard. | |
| J.-B. ¹ | 1868 | Adèle Cloutier. | 22 |
| •Ls | 1868 | Marie Beaulieu=Lebel. | 23 |
| M.-Emi. | 1866 | Frs-X. Bédard. | |
| Marg. ² , en religion | | S. Antoine. | |
| <hr/> | | | |
| 17. Frs | 1863 | Marcelline Verret. | |
| Marie | 1867 | Laurent Villeneuve. | |
| <hr/> | | | |
| 18. Jean | 1857 | Réparate Mailloux. | |
| Delph. | 1859 | Ls-Théodule Parent. | |
| J.-B. | 1864 | Délin.a Cyr. | |
| <hr/> | | | |
| 19. Vict. | 1873 | Edm. Gagnon. | |
| Marie | 1873 | On. Fiset. | |
| Joséphine | 1873 | Jean-Evang. Petit. | |
| Jos. | 1879 | Lse Falardeau. | |
| <hr/> | | | |
| 20. M.-Lse | 1876 | Jacq. Martin. | |
| <hr/> | | | |
| 21. Eugénie | 1900 | Jos.-Domin. Villeneuve. | |
| Eléon.-Amanda ³ , en religion | | Sr S. Luc. | |
| Emile | 1905 | Joséphine Paradis. | |
| <hr/> | | | |
| 22. J.-B. | 1895 | M.-Adéline Villeneuve. | |
| M.-Mathi. | 1895 | Ls Cloutier. | |
| Cyr. | 1898 | M.-Lse Villeneuve. | |
| M.-Alice | 1900 | Jos. Jobin. | |

1. Père de Sœur S. Benjamin, Bon-Pasteur de Québec. D. G.

2. Née en 1838, entrée chez les Ursulines de Québec comme sœur converse, en 1859; déc. en 1871. D. G.

3. Née en 1875; entrée au Bon-Pasteur de Québec en 1895. D. G.

Zélia¹, en religion S. Benjamin.

23.	M.-Neumidas	1893	Chs Pageot.	Chrg.
	J.-Arthur	1903	M.-Emma Pagé.	"
	J.-B	—	Adéline Couture.	S. Amb. 24
24.	Pier.	1898	M.-Audiana Trudelle.	
	Adélard.	1905	Delvina Bédard. ²	Chrg.

FALARDEAU³

	Guil. ⁴	1694	M -Ambroise Langevin.	1
1.	Guil. ⁵	1718	Jne Renaud.	Chrg. 2
	Jean	1722	Marie Bélanger.	3
	Marie Amb.	1724	Jacq. Savard.	
	La même	1749	Etien. Bédard vf de Mad. Garneau	
	Réné	1727	Chote Renaud.	4
	Ls	1728	Eliz. Gervais.	5
	Marg.	1730	Etien. Roy.	

1. Née en 1875; entrée au Bon-Pasteur en 1893. D. G.

2. Fille de Jacques et de Delvina Bédard. D. G.

3. Variations : Follardeau-Falardo-Foulardeau.

4. Guillaume, premier ancêtre canadien des Falardeau, était fils de Pierre, du Bourg-de-Bignay, près de S. Jean d'Angely, Saintonge. et de Jeanne Coutault. D. T.

Sa femme, Ambroise Langevin, était fille du premier ancêtre canadien de la famille Langevin, D. G.

5. Sa terre était située sur le village Petit-S.-Antoine, S. Ambroise. D. G.

Frse	1739	Pier. L'Hérault.	
Chs	1739	Marg. Savard.	6
Frs	1747	Joste Savard.	7
<hr/>			
2. Jne	1737	Jacq. Fricbet.	
Lse	1743	Jean Loisel.	
Thér.	1743	Ant. Bédard.	
J.-B.	1744	Mad. Bédard.	8
Réné ¹	1749	Mad.-Véron. Beaumont.	9
Le même	1791	Mad. Racet ve J.-B. Fluet	
Frs	1751	Joste Martel.	10
Chs	1753	Anne Bernard.	11
Eliz.	1757	Thom. Machire.	
Mad.	1750	Pier. Closel.	
Marg,	1765	Ls Jacques.	
<hr/>			
3. Pier.	1751	Agnès Fluet ve Jos. Savard.	12
Jean	1751	Angé. Bergeron.	13
<hr/>			
4. Eliz.	1753	Jos. Morin.	
Mad.	1754	Jean Custaud.	
<hr/>			
5. Marg.	1756	Jean-Frs Potvin.	
Jos.	1756	Gen. Séguin.	
<hr/>			
6. Chs	1763	Joste Barbeau.	14
Marg.	1767	Jos. Barbeau.	
Lse	1771	Amb. Trudel.	
Joste	1772	Jacq. Barbeau.	
Etien.	1777	Marie Pepin.	15
Jean	1784	Angé. Bédard.	16

7.	Chs	1774	Mad. Bédard.	
	Frs	1775	Angé. Bédard.	17
<hr/>				
8.	Chs	1778	Marie Renaud.	18
	Chote	1781	Frs Mârois.	
	Marg.	1785	J.-B. Pelletier.	
	Mad.	1788	Alexis Boivin vf de Thér. Paré.	
<hr/>				
9.	Etien.	1791	Lse Bédard.	19
	Mad.	1793	Jos. Martel vf de Ag. Parent.	
	Chs	1796	Joste Falardeau.	
	M.-Lse	1800	Jean Petit.	
	J.-B.	1800	Mad. Alard.	20
	Le même	1816	Chote Daigle.	
	Angé.	1800	J.-B. Duperet.	
	Marg. ¹ , en religion S. Laurent.			
<hr/>				
10.	Marie	1776	Pier.-Frs Chartré.	
	Frs	1783	Jeanne Bédard.	21
	Marie	1785	Jacq. Durand.	
	Marg.	1788	Ant. Normandeau.	
	M.-Chote	1801	Ls Renaud.	
<hr/>				
11.	Gen.	1793	Frs Bédard.	
<hr/>				
12.	M.-Lse	1785	Jos. Pepin.	
	Mad.	1790	Ant. Pepin.	
<hr/>				
13.	Jean	1776	Mad. Chartré.	22
<hr/>				
14.	Joste	1796	Chs Falardeau.	

1. Née en 1759 ; entrée chez les Ursulines de Québec comme sœur converse, en 1781 ; déc. en 1796. D. G.

	La même	1803	Jos. Créte vf de Angé Delorme.	
	Jacq.	1801	Ag. Duchenaux.	23
	Marie	1805	Pier. Bernier vf de Chote Duchenaux.	
<hr/>				
15.	M.-Lse	1802	J.-B. Drolet.	
	Jos.	1808	Joste Savard.	24
	Marie	1809	Chs Albœuf.	
	Ls	1813	Marie L'Heureux.	25
	Jean	1816	Marie Mercier ve Pier Martin.	26
	Frs	1816	Angé. Mercier.	
	Marg.	1820	Jean L'Hérault.	
<hr/>				
16.	Lse	1809	Pier. Leclerc.	
	Jean	1819	Marie Barbeau.	
	Marg.	1820	Jos. Légaré.	
	Frs	1820	Chote Bernier.	
	Jos.	1821	Gen. Barbeau.	
	Ls	1828	Angé. Drouin.	
<hr/>				
17.	Frs	1803	Mad. L'Hérault.	
	Marie	1809	Jacq. Duchenaux.	
	J.-B.	1810	Mad. Duchenaux.	28
	Ls	1814	Marie Darveau.	29
	Amb.	1826	Marie Drolet.	30
	Le même	1841	Mad. Martel.	
	Lse	1834	Pier. Estiambre vf de M. Trudel	
<hr/>				
18.	M.-Mad.	1817	Pier.-Julien vf de Ag. Fluet.	
<hr/>				
19.	Angé.	1816	Frs Martel.	
	Lse	1818	Pier. Estiambre.	
	Etien.	1824	Lse Dion.	31
	Jean	1827	Angé. L'Heureux.	32

Le même 1863 Marg. Bédard ve Étien. Rouillard.

20.	Marie	1822	Thom. Lepire.	
	J.-B.	1836	Joste Bédard.	33
<hr/>				
21.	M.-Jeanne	1805	Ls-Frs L'Hérault.	
	La même	1825	Ign Cliche.	
	Frs	1808	Mad. Cottin.	
	M.-Lse	1810	André Renaud.	
	Marie	1813	Pier. Martin.	
	Ls	1814	M.-Lse Parent.	34
	Le même	1837	Joste Légaré ve	
			Etien. Robitaille.	35
	Ant.	1816	Marie Savard.	36
	Jos. ¹	1820	Eliz. Savard.	
	Thom.	1822	Marie Martel.	
	Chs	1826	Anast. Cooke.	
	Pier.	1828	Isabelle Bédard.	37
<hr/>				
22.	Mad.	1802	Guil. Tardif vf de Mad. Savard.	
	Marg.	1803	Ls Savard.	
	Jean	1804	Thér. Renaud.	38
	Joste	1807	Mich. Savard.	
	Félicité	1807	Chs Savard.	
<hr/>				
23.	Joste	1826	Jean Savard.	
	Lse	1830	Ls Genest.	
	Ag.	1836	Pier. Chartré.	

1. Peu après son mariage avec Elisabeth Savard, Joseph Falardeau alla se fixer au Cap-Santé, village du Petit-Bois-de-l'Ail, traversé aujourd'hui par le Pacifique. Il est le père du chevalier Antoine-Sébastien Falardeau, peintre de mérite, décédé accidentellement près Florence, Italie, en 1890, et compte encore, au Cap-Santé, plusieurs descendants directs. D. G.

FALARDEAU

249

Jacq.	1839	Marg. Verret.	39
Ant.	1844	M.-Lse Barbeau.	40
Etien.	—	Iulie Blondeau.	41
<hr/>			
24. Joste	1830	Mich. Parant.	
Jos.	1837	Hermine Savard.	42
<hr/>			
25. Marie	1842	Frs Barbeau.	
<hr/>			
26. Marie	1838	Ls Auclair.	
Jean	1851	Joste Dubeau.	43
Frs-X.	1854	Angé. Falardeau.	44
<hr/>			
27. Esther	1844	J.-B. Barbeau.	
Justine	1848	Ol. Deschamps.	
Frs-X.	—	Philom. Gosselin.	45
<hr/>			
28. Joste	1839	Jean Verret.	
Marie	1841	Ed. Sébastien.	
La même	1848	Zach. Vincent.	
Jos.	1841	Emi. Sébastien.	
<hr/>			
29. Jos.-Lévi	1860	Esther Lebel.	
Louis ¹	—	Luce Samson.	Lévis.
<hr/>			
30. Amb.	1855	Mad. Pageau.	
Hilaire	1866	Marie Chartré.	
<hr/>			
31. Etien.	1851	Sophie Verret.	

1. Ancien maître-boulangier de S. Roch, Québec, et père du Fr. Hilarion, des Ecoles Chrétiennes, ainsi que de Etienne, marié au Château-Richer, en 1889, à Philomène Letarte, et qui, comme son père, est maître-boulangier à S. Roch. D. G.

	Eliz.	1854	Ant. Létourneau.	
	Laurent.	1858	Philom. Verret.	
32.	Angé.	1854	Frs Falardeau.	
	Jean	1856	Joste Réaume.	46
	Etien.	1857	Marie Duchenaux.	
	Eliz.	1862	Frs Verret.	
	La même	1869	Ferd. Auclair.	
	Frs	1863	Marcelline Savard.	
	Marie	1865	Chs Verret.	
	Jos.	1868	Philom. Bissonnet.	
	Anat,	1870	Jean Nollet.	
33.	Joste	1874	Jos. Dion.	
	Lse	1879	Jos. Estiambre.	
34.	M.-Lse	1841	Frs Genest.	
	Marg.	1843	Jos. Verret.	
	Marie	1849	Abr. Cantin.	
	Eliz.	1857	Ol. Parent.	
35.	Frs-X.	1861	Marie Savard.	
	Pier.	1872	Elise Savard.	
36.	Ant.	1847	Lse Bédard.	47
37.	Eliz.	1856	Jean Savard.	
	Chs	1857	Marg. Lebel.	
	Frs	1858	Marg. Parent.	
	Magloire	1861	Philom. Légaré.	
	Philom.	1864	Jos. Pageau.	
	Pier.	1869	M.-Delima Darveau.	
	Adél.	1872	Jos. Chartré.	

38. Marie	1832	Mich. Savard.	
Jean	1835	Marie Martel.	
Frs	1835	Gen. Fluet.	S. R. Q.
<hr/>			
39. Ant.	1870	Nath. Rochet.	48
Marie	1873	Dam. Ouellet.	
Jacq.	1873	Philom. Beaumont.	
<hr/>			
40. Zoé	1865	Frs-X. Martel.	
<hr/>			
41. Nap.	1873	Octavie Giguère.	
Délina	1874	William Langlais.	
Domit.	1878	Jos. Boutet.	
<hr/>			
42. Hermine	1862	Magloire Plourde.	
La même	1868	Edm. Déry.	
Emi.	1866	Phil. Vincent.	
Lse	1868	Ed.-Elz. Blanchet.	
Théoph.	1871	Eliza Vincent.	
Angé.	1873	Frs-X. Ouellet.	
<hr/>			
43. Marie	1876	Edm. Richard.	
<hr/>			
44. Anath.	1875	Alex. Daigle.	
<hr/>			
45. Geor-Anna	1878	Jules Couture.	
<hr/>			
46. Jean	1880	Marie Lepire.	
<hr/>			
47. Marie	1873	Hon. Paradis.	
<hr/>			
48. Eliza	1902	Albert Garneau	
<hr/>			

	Jos.	— —	Lse Breton.	49
49.	Joste	1803	Jacq. Chartré.	
	Marg.	1804	Jos. Pepin.	
	M.-Lse	1804	Pier. Savard.	
	Frs	1820	Chote Poulin.	50
50.	Henrie.	1845	Ls Bédard.	
	Frs	1848	Schol. Vaillancourt.	
	Tharsile	1850	Benoni Bédard.	
	Nar.	1851	Henrie. Carmichaël.	51
	Ls	1852	Marie Couillard=Desprès.	
	Thér.-Justine	1859	Frs-X. Poulin.	
51.	Auré.	1874	Eus Lépine.	
	Chs	— —	M.-Anne Gauvreau.	
	Le même	1802	Marg. Darveau.	
	Frs	— —	Lse-Adé. Bertrand.	52
52.	Ign.-Philéas	1858	Marie Estiambre.	
	Elie	— —	Délina Frenette.	
	Le même	1875	Virg. Paré.	S. A. B
	J.-B.	— —	Philom. Berthiaume.	S. Foye. 53.
53.	Amanda	1901	Jos. Hamel.	
	Jos.	— —	Joste Fréchet.	54
54.	Zephirin	1903	Wilhelmine Boutet.	Beaup-

FAUCHER

J. B.	—	Marie Deruisseau.	1
1. Frs	1810	Thér. Langevin.	2
2. Félicité	1835	Frs Bédard.	
Ed,	1847	Marg. Martel.	3
3. Frs-X.	1877	M.-Délina Collin.	4
Jos.-Hon.	1883	M.-Sara Allard.	
4. M.-Anne	1904	Geor. Gauthier.	

FECTEAU

François	—	Lse Fontaine.	1
1. Frs	1848	Perpétue Bédard.	2
2. Frs	1872	Elmire Tremblay.	
Le même	1883	M.-Léda Tremblay.	
“ “	1897	Joséphine Langevin.	
Joséphine	1886	Raphaël L'Heureux.	
Gaudiose	1895	Séraphine Berthiaume.	
Jos.	—	Emi. Rouillard.	3
3. Emi.	1865	Ls Durand.	

FERLAND

- Phydime — Filime Gosselin. S. P. I. O. 1
2. Ludévine 1903 Jos. Nolin. “ “
-

FERRIER

- M.-Lse — Pier. Aubin.
La même 1856 Ls Duchenaux vf de Marcelline Petit.
-

FILION

- Frs — Eliz. Dufour. 1
1 M.-Frse 1802 Etien, Ranvoyzé.
J.-B. — Lse Parent. 2
2. Ol. 1821 Joste Savard.
Rosalie 1823 Pier. Savard.
Ol. — Marg. Doré. S. Basile 3
3. Emérance 1877 Jean Magnan. “ “
Jos. — Marie Lepire. Tewk.
Le même 1900 Henrie. Bédard.
-

FILIOU

Jos.	—	Marie Giroux.	1
1. Pier.	1852	Carol. Fortier.	2
2. Carol.	1875	Nathan Bédard.	
Ls	1889	Marcelline Labrecque.	
Alfred	1901	Alice Paradis.	

FISSET

Michel	—	Cath. Ouvrard.	
Le même	1802	M..Joste Martel.	
Ls	—	Lse Roberge.	
Le même	1805	Dor. Trudel.	
Jean	—	Cécile Rochet.	1
1. On.	1873	Marie Sansfaçon.	

FITZPATRICK

Manachy	—	Marie Layman.	1
1. Thom.	1844	Cath. Wellen.	

FLETCHER

Eliz. ——— Onorell McCarthy.
La même 1824 Mich. Daigle.

FLEURY

Samuel ——— Auré. Laurent=Lortie. Beaup. 1
1. Geor. 1889 M.-Sophie Leclerc. 1 S. R. Q
Félix-Domin. 1896 Sara Leclerc.

FLUET

Ls ——— Agnès Chevalier. 1
1. Marie 1745 Jos. Savard.
Pier. ——— Gen. Robitaille. 2
2. Gen. 1835 Frs Falardeau. S. R. Q. 4
Ign. ——— Thér. Angers. 3
3. Téles. 1873 M.-Lse Magnan.
Alphonse ——— Sara Curodeau. S. R. Q. 4
4. Joseph 1903 Auxilia Hains. Chrg.
1. Décédée en 1905. D. G.

FONTAINE

- Hubert — Anne Blais. S. P. Sud. 1
-
1. M.R. sanna 1885 Ls-Nap. Magnan.
-

FORGUES

- Pierre — Marg. Larochelle. 1
-
1. Marcelline 1853 Jacq. Pageau.
-
- Alexis — Adél. Théberge. * 2
Le même — M.-Lse Théberge. 3
-
2. M.-Marg. 1860 Frs-Ferd. Fortier vf de Marg. Jacob.
-
3. M.-Lse 1874 Amb. Legaré vf de Marg. Bédard.
-
- Nar. — Philom. Drolet. S. R. Q. 4
-
4. Siméon 1891 R.-Délina Roy. Chrg.
-

FORTIER

- J.-B.¹ — Eliz. Blouin. 1
-
1. De S. Jean. Ile d'Orléans. D. G.

1. Frse	1808	Frs Bédard.	
		<hr/>	
Frs	— —	Cath. Patry.	2
		<hr/>	
2. Ls	1810	Mon. Bédard.	3
Le même	1821	Marie Auclair.	4
J.-B.	1813	Angé. Beaulieu.	
		<hr/>	
3. Ls	1836	Adél. Duprai.	
Joachlm	1841	M.-Cath. Guilmet. ¹	
Olivier ²	1844	Marie Penisson. ³	
		<hr/>	
4. Emi.	1848	Chs Martel.	
Chs	1852	Sophie Bourret.	5
Le même	1877	Sophie Pageau.	
		<hr/>	
5. Sophie	1872	Jos. Blondeau.	Chrg.
Emma	1877	Réal Dorion.	"
Bénoni	1887	Léda Verret.	"
Jos. ⁴	1895	Valéda Demers ⁵	Québ.
		<hr/>	
Guil.	— —	Marg. Terrien.	6
		<hr/>	
6. Jud.	1801	Thom. Genest v ^f de Chote Jacques.	
		<hr/>	
Ls	— —	M.-Anne Content.	7
		<hr/>	

1. Sœur de l'abbé Ed. Guilmet né à Beauport en 1830; ordonné en 1856 et décédé en 1885. D. G.

2. Longtemps au service du Séminaire de Québec comme fermier de Maizerets. D. G.

3. Décédée à Charlesbourg en 1899. D. G.

4. Propriétaire du No. cadastral 738, Petit-Village. D. G.

5. Fille de Jos Demers, S. Apollinaire. D. G.

7. Adèle	1836	Thom. Amiot.	
Frs	—	Marg. Trudel.	8
8. Frs-Ferd.	1843	Emi. Guénard.	
Le même	1851	Marg. Jacob.	
“ “	1860	M.-Marg. Forgues.	9
Carol	1852	Pier. Filiou.	
Ls	1859	Marie Lepire.	10
Le même	1874	M.-Cécile Letellier.	
Jos.	1862	Marie Magnan.	11
Marie	1845	Frs Bourbeau.	
M. Esther	1846	Alexls Bourbeau.	
9. M.-Ludivine	1903	Jos. Falardeau.	S. Adolphe.
10. Carol.	1882	Arthur Gravel.	
11. Marie	1884	Dam. Lépine.	
Gab.	—	Arch. Picard.	12
12. David	1850	Marie Carmichaël.	13
13. Ls	1877	Adél. Launière.	
Jos.	—	Lse Lemay.	14
14. M.-Philom.	1853	Pier. Fournier.	
Simon	—	Lse Fournier.	15
15. Frs-X.	1855	Carol. Huot.	

Jos.	—	Emi. Martineau.	16
u6. Jos.	1869	Marg. Drolet.	
Pier.-Achille	1872	Joséphine Savard.	

FOURNIER

Nicolas ¹	1670	Marie Hubert. ²	Québ. 1
1. Mich.	1702	Marie Bériau.	Québ. 2
2. Lse	1725	Frs Leroux.	
Anne	1728	Ls-Chs Leroux.	
Pier.	—	Joste Turgeon.	3
3. Herm.	1853	Carol. Auclair.	
Jos.	—	Chote Chabot.	4
4. Frs-X.	1856	Marie Bélanger.	
Ign.	—	Vict. Bernier.	
5. Marg.	1859	Jean Savin.	
Const.	1862	Ant. Auclair.	

1. Nicolas était fils de Hugues et Jeanne Huguette, de S. Etienne-de-Maran, évêché de La Rochelle. D. T.

2. Marie Hubert, épouse de Nicolas, était fille de Pierre et de Bonne Brie, de S. Sulpice, Paris D. T.

FOURNIER

261

Marg.	1866	Pier. Bédard.	
Jean	1870	M.-Audé. Légaré.	6

Odélie	1897	Albert Dusseault.	
Joséphine	1897	Jér. Beaumont.	

Pier.	---	Marie Morin.	7

7. Marcelline	1852	Simon Bédard.	
Pier.	1853	Philom. Fortier.	

Adélard	---	Georgia. Pelletier. S. Pamphyle.	8

8. M.-Anne	1895	Lazare Houde.	

FRANÇOIS

François¹ 1791 M.-Anne Verret.

FRASER

Urbain-Nar. --- Clarisse-Elisa Gosselin. 1

1. Malcolm-Anselme² 1852 Marg. Paradis. Chrg.

1. Sauvage d'origine D. G.

2. De S. Roch, Québec. D. G.

FRÉCHET¹

	Jacques ²	1706	M.-Frse Sarrazin. ³	Chrg.	1
— — —					
1.	Marie	1731	J.-B. Tapin.	“	
	Angé.	1736	Jean Paquet vf de Mad. Loisel.		
	Jacq. ⁴	1737	Jeanne Falardeau.	“	2
	Le même	1775	Marie Chalifour ve J. Maillou.		
— — —					
2.	Marie	1766	Pier. Genest.		
	Pier.	1773	Mad. Bédard ve Jos. Verret.		
	Le même	1775	Thècle Gagnon.		3
	Jos.	—	Lse Barbeau.		
	Le même	1777	Chote Savard.		4
	Mich.	1777	Gen. Mailloux.		
	Le même	1785	M.-Marg. Duchenaux.		
	Mad.	1777	Ls Mailloux.		
— — —					
3.	Pier.	1810	Angé. Noël.		
	Le même	1815	Marg. Réaume.		5
	J.-B.	1816	Marie Morin.		6
— — —					
4.	Chote	1796	J.-E. Moreau.		
	Jos.	1810	Marg. Renaud.		7
	Le même	1827	Marg. Chantal.		
— — —					

1. C'est Frichet qui est écrit au registre. D. G.

2. Soldat de la Compagnie de M. Dumény, et fils de Jacques et de Louise Gaye, de la paroisse S. Hilaire, évêché de S. Luçon. D. G.

3. Fille du docteur Nicolas Sarrazin de Charlesbourg. D. G.

4. Après avoir été meunier au moulin des Mères, il devint meunier au moulin seigneurial de Charlesbourg. Il rimait à ses heures, et on peut lire dans l'opuscule de M. J. Trudelle intitulé « Charlesbourg », une complainte dont il est l'auteur, et datée du 21 Janvier 1747. D. G.

5. Pier.	1840	Joste Garneau.	8
Marg.	1843	Ol. Marcot.	
J.-B.	1846	Julie Garneau.	9
6. Marie	1834	Vital Garneau.	
Sophie	1842	Chs Réaume.	
J.-B.	1846	Marie Genest.	10
Angé.	1846	Pier. Renaud.	
Lse	1848	Jos. Renaud.	
Schol.	1861	Pier. Bourbeau.	
7. Jos.	1836	Joste Pénisson.	
8. Philom.	1862	Chs Verret.	
Pier.	1867	Zoé Genest.	
Rosalie	1879	Frs Martel.	
9. Marg.	1873	Jos. Renaud.	
Esther	1874	Chs Verret.	
10. Marie	1864	Ed. Cloutier vf de Adél. Auclair.	
R.-de Lima	1867	Ls Auclair.	
Ls	1875	Jean Réaume.	
Eliz.	1876	Pier. L'Heureux.	
Ign.	—	Jne Renaud.	11
11. J.-B.	1761	Mad. Merdieu.	
Jacq.	—	Gen. Savard.	12
12. André	1790	Marie Dion.	13
13. Julie	1820	Thom. Renaud.	

FRICOT

Cyriac	---	Adéline Chouinard.	1
Hon.	---	Julie Labbé.	2

1. Anne	1866	Chs Cloutier.	
M.-Elmire ¹	1853	Pier. Lafrance.	

2. M.-Félicité	1870	Aug. Girard.	
----------------	------	--------------	--

Jos.-Ls-Marie	---	Eléon. Bornais.	S. S. Q.
Le même	1885	Béatrix Girard.	

FROUDS

Gilles² 1748 Marie-Joseph Morisseaux.

GAGNÉ

Joachim	---	Lse Marcoux.	1
---------	-----	--------------	---

2. Etien.	1717	Angèle Joly.	2
-----------	------	--------------	---

2. Jos.	1750	Joste Déry.	3
---------	------	-------------	---

1. Mère de l'abbé J.-A. Lafrance, curé de S. Martin. D. G.
2. L'acte de son mariage mentionne qu'il est anglais, et que ses parents sont de la Caroline. Etats-Ünis. D. G.

GAGNÉ

265

3. Etien.	1792	Joste Duchenaux.	4
4. Joste	1812	Mich. Réaume.	
Chote	1812	Jos. Réaume.	
Jos.	1824	Marie Délorier	5
Jean	1837	Adél. Lepire.	6
Jacq.	1837	Frse Lepire.	7
Pier.	1837	Marie Réaume.	8
Etien.	1842	Angé. Vaillancourt.	
5. Frse	1857	J.-B. Bédard.	
Jos.	1862	Martine Réaume.	
6. Adél.	1857	OI. Réaume.	
Jean	1857	Angé. Verret.	9
Le même	1874	Marcelline Beaulieu.	
Prosper	1869	Joste Pageau.	10
Jos.	1872	Marie Beaulieu.	
7. Jacq.	1856	Vict. Réaume.	
Angé.	1865	J.-B. Genest vf de Lse Réaume.	
8. Marie	1861	Jos. Verret.	
Jos.	1867	Audé. Réaume.	
Le même	1879	Anna Place ve Ls Réaume.	
Robert	1878	Sara Renaud.	
9. Céline	1876	Chs Auclair.	
10. Edm.	1896	Léda Garneau.	
Gab.	—	Mad. Duchêne.	11
11. Jos.	1795	Dor. Girard.	12

12.	Ls	1823	Marg. Auclair.	13
	Jos.-Marie	1826	Suz. Gink.	
	Félicité	1826	Jos. Leclerc.	
<hr/>				
13.	Jos.	1848	Marie Morel.	
	Jean	1858	Euphr. Touchet.	
	Le même	1865	Marie Côté.	
<hr/>				

GAGNON

	Aug.	---	Marie Perron.	1
<hr/>				
1.	Ephrem	1840	Angèle Jobin.	
	Pier.	---	Christine Thibaut.	2
<hr/>				
2.	Pier.	1853	Auré. Giroux.	
	Ol.	---	Emi. Fluet.	3
<hr/>				
3.	Eug.	1873	Geor.-Anna Magnan.	
	Jos.	---	Marie Délorier.	4
<hr/>				
4.	Félicité	1850	Chs Verret.	
	Jos.	---	Sophie Rinfret.	5
<hr/>				
5.	Edm.	1873	Victoria Estiambre.	
<hr/>				

GALLAGHER¹

Denis	—	Bridget Kelly.	1
1. James	1852	Anne Byrne.	

GALERNEAU²

Aug. ³	—	Angé. Huot.	1
1. Jacq.	1789	Marg. Beaumont.	2
2. Jos.-Jacq.	1815	Marg. Bédard.	3
Le même	1825	Cath. Paradis.	4
Joste	1816	Jos. Bédard.	
3. Sophie	1841	J.-B. Villeneuve.	
Henrie.	1850	J. Martel.	
Marie	1857	Etien. Lefebvre vf de M. Bélanger	
4. Jean ⁴	1858	Brigitte Bédard.	5
Geo.-Philéas	1863	Joséphine Bédard.	S. R. Q.

1. Sur le registre on a écrit : Galahac. D. G.

2. Variation : Galarneau.

3. Augustin Galarneau a pour ancêtre Jacques, fils de Pierre et de Isabelle Goujat, de N.-D. de Cogné, évêché de La Rochelle, et marié à Québec en 1665 à Jacqueline Hérou. D. T.

4. Sa terre, quartier du couvent, porte le N° cadastral 365. D. G.

Charles¹; né en 1837; ordonné en 1862.



L'abbé C. Galarneau

M.-Angélique², en religion S. Gertrude.

Odélie³, en religion, S. Gertrude.

Caroline⁴, en religion, S. Geneviève.

5. Jos.-Elzéar⁵; né en 1869; ordonné en 1886.

1. D'abord vicaire à S. Joseph, Lévis; 1863, à l'Islet; 1865, curé de S. Cyrille; 1882, de S. Pacôme; 1900 pensionnaire de la Caisse S. Joseph. D. G.

2. Entrée en religion, à l'Hôpital-Général de Québec, en 1856. C'est seulement depuis la mort de sa sœur Odélie qu'elle porte en religion le nom de S. Gertrude. D. G.

3. Sœur converse, à l'Hôpital-Général de Québec, en 1846. Décédée en 1856. D. G.

4. Sœur converse à l'Hôpital-Général de Québec, en 1851; puis à l'Hôtel-Dieu du Sacré-Cœur en 1873; décédée en 1898. D. G.

5. Vicaire à S. Frédéric; 1894, curé de S. Paul, Montmagny 1898, de S. Narcisse; 1898, Directeur de l'orphelinat agricole de S. Damien; 1900, curé de S. Féréal; 1905, de S. Cyrille. D. G.

Isaïe ¹; né en 1872 ordonné en 1898.



L'abbé Isaïe Galerneau

Ls-Geor. 1887 Marie Marois.
 J.-Jean 1892 Virg. Leclerc.
 M.-Anne 1899 Clovis Renaud.
 M.-Adeline ², en religion, S. Jean de la Croix.
 M.-Emma ³, en religion, S. Ursule.

G A R A N T

Jean ——— Angèle Lafrance. I
 1. Angé. 1796 Frs Potvin vf de Marg. Filion.

-
1. Vicaire à S. Edouard; 1899, à S. Thomas. D. G.
 2. Née en 1859; religieuse à l'Hôtel-Dieu du S. Cœur, en 1886. D. G.
 3. Née en 1867; religieuse à l'Hôtel-Dieu du S. Cœur en 1888; décédée en 1897. D. G.

GARNEAU ¹

	1698	Lse Huot.	A. G. 1
Le même	1735	Urs. Martin.	Chrg. 2
<hr style="width: 20%; margin: 0 auto;"/>			
1. Mad.	1725	Etien. Bédard.	
Marg.	1727	Jos. Touchet.	
Eliz.	1731	Chs Renaud.	
Lse	1732	Pier. Bedard vf de Marg. Parent.	
J.-B. ²	1736	Eliz. Renaud.	3
<hr style="width: 20%; margin: 0 auto;"/>			
2. Chote	1751	Pier. Verret.	
Mad.	1762	J.-B. Dorval.	
Jne	1769	Pier. Barbeau vf de Joste Liret.	
<hr style="width: 20%; margin: 0 auto;"/>			
3. Jne	1768	Germ. Auclair.	
Angé.	1769	Etien. Auclair.	
J.-B.	1769	Cath. Auclair.	4

1. Variation : Garnaud.

2. Fils de Louis marié à Québec en 1663 à Marie Mazoué. D. T. Louis, premier ancêtre canadien de toutes les familles Garneau, était fils de Pierre et de Jeanne Barault, de la Grimaudière, diocèse de Poitiers, dît le registre paroissial de N.-D. de Québec, et résidait à L'Ange-Gardien. Jean né à L'Ange-Gardien, vint se fixer à Charlesbourg sur une terre [du] village S. Bonaventure. C'est là la maison paternelle des ancêtres de Charles Garneau, ancien protonotaire de Chicoutimi et ancien sergent d'armes de l'Assemblée législative de Québec.

D'après M. Sulte, Frs frère de Jean, épousa à L'Ange-Gardien, en 1689, Lse Carreau ; Frs, fils de Frs, y épousa, en 1718, Marie Quentin, puis il alla se fixer à S. Augustin ; Jacques fils de Frs se maria à Québec, en 1751, avec M. Charlotte de la Rue, veuve Antoine Delisle ; Jacques fils de Jacques, maria en 1776 Gen. Laisne-Laliberté ; F.-X. fils de Jacques, marié en 1808, à Gertrude Amiot-Villeneuve ; F.-X. notre historien national, né à Québec en 1809, et décédé en 1866. D. G.

3. Père de Sœur S. Ursule, Hôpital-Général de Québec. D. G.

Chs	1772	Joste Bédard.	5
Le même	1816	Joste Jobin ve Mich. Huppé.	
Ag.	1776	Jacq. Duchenaux.	
Lse	1778	Simon Merieu.	
M.-Eliz. ¹ , en religion, S. Ursule.			
<hr/>			
4. Cath.	1797	Ign. Provençal.	
La même	1827	Ign. Cliche v ^f de Jne Falardeau.	
<hr/>			
5. Angé.	1802	J.-B. Huppé.	
Joste	1805	Mich. Huppé.	
<hr/>			
Ls	---	Joste Falardeau.	6
<hr/>			
6. Mad.	1796	Jos. Auclair.	
Marg.	1798	Chs Verret.	
Pier.	1800	M.-Angé. Paquet.	7
Chs	1802	M.-Anne Tardif.	8
<hr/>			
7. Pier.	1825	Marie Légaré.	9
Aug.	1833	Marie Julien.	
Le même	1838	Marie Paquet.	
" "	1849	Angé. Lafond.	
Vital	1834	Marie Fréchet.	10
Marg.	1836	Jean Genest.	
Lse	1838	Pier. Auclair.	
Joste	1840	Pier. Fréchet.	
Schol.	1843	Jos. Genest.	
J.-B.	1845	Lse Paquet.	11
Jacq.	1849	Emi. Julien.	12

1. Née en 1738 ; entrée à l'Hôpital-Général de Québec comme sœur converse en 1757 ; décédée en 1787. D. G.

8.	Rose	1827	Pier. Délorier.	
	Joste	1828	Jacq. Lebel.	
	J.-B.	1831	Joste Verret.	
	Le même	1868	M.-Chote Bédard.	
	Jos.	—	Amable Cloutier.	13
<hr/>				
9.	Julie	1846	J.-B. Fréchet.	
	Eliz.	1853	Jacq. Genest.	
	Pier.	1857	Esther Pageau.	
	Lse	1859	Cns Groslois.	
<hr/>				
10.	Marie	1862	Jérôme Cloutier.	
	Marcelline	1864	Jos. Auclair.	
	Pier.	1867	R.-de Lima Cloutier.	
	Jacq.	1869	Marg. Marcot.	
	Ferd.	1877	Carol. Auclair.	
	Elise	1880	Naz. Pageau.	
<hr/>				
11.	Lse	1874	Pier. Légaré.	
	Ls	1875	Esther Lafrance.	14
	Le même	1898	Déliina Chavanel.	
	Geor.	1877	Marie Martel.	
	Pier.	1878	Céliina Pichet.	15
	Jos.	1882	Marie Duchesneaux.	
	Le même	1891	Adèle Guénard ve J.-B. Genesse.	
12.	{Emi.	1875	Ls Chamberland.	
	Jacq.	1878	Lse Verret.	
<hr/>				
13.	Philom.	1867	Jean Alawin.	
	Emi,	1868	J.-B. Savard.	
<hr/>				
	Ls	—	Marie Verret.	16
	Le même	1808	Marie Bédard,	17
<hr/>				

14. Léda 1896 Edm. Gagné.
Cléoph. 1901 Antonia Leclerc.
-
15. Aibert 1902 Eliza Falardeau.
-
16. Angé. 1828 Jean Légaré vf de Cath. Alain.
-
17. J.-B. 1833 Marie Bergevin.
Lse 1838 J.-B. Linteau.
Frs 1844 Luce Liret. 18
Jos. 1848 Lse Liret.
-
18. Marie 1872 Jos. Daigle.
Arthé. 1873 Amb. Daigle.
-
- Firmin — Gilles Eliz. Bernard. 19
-
19. Lse 1873 Ed. Jobin vf de Philom. Pagé.
-
- Louis — Joséphine Dussault. S. S. Q. 20
-
20. Adéline 1890 Jos. Paradis.
-

GAUDY

-
- Jacques — Marg. Bolteur. 1
-
1. Nicol 1834 Cath. McCarthy.
-

GAUTEREAU¹

Chs ²	1665. Frse Cousin.	Chrg.
------------------	--------------------	-------

GAUTHIER¹=BERNARD

	— — Christine Jobin.	1
<hr style="width: 10%; margin: auto;"/>		
1. Magloire	1833 Lse Paquet.	
<hr style="width: 10%; margin: auto;"/>		
Jean	— — Marg. Dupont.	2
<hr style="width: 10%; margin: auto;"/>		
2. Pier.	1867 Adèle Bédard.	3

1. Variation : Goatreau, Gottercau.

2. Fils de François et de Marie... Sép. en déc. 1704, à Charlesbourg. D. T.

C'est chez lui que pensionnait M. Doucet, missionnaire de Charlesbourg, comme le démontre la note suivante, que nous devons à la bienveillance de M. l'abbé A. E. Gesselin, du Séminaire de Québec :

Dans les comptes du Séminaire, on voit que le missionnaire de Charlesbourg pensionnait chez Charles Gautereau. Ainsi, à la page du dit Chs. Gautereau, débiteur, on lit : Pour la pension du missionnaire qui dessert la cure de Charlesbourg, et échue à la Toussaint dernier, 100 fr. par an. Signé Vallet.

. En septembre 1691, le procureur écrit : Payé à Charles Gautereau pour le reste de la pension de M. Doucet, 21 fr. 16

C'est probablement à cette date que M. Doucet a commencé de résider dans le presbytère qu'il venait de construire, car les comptes du Séminaire ne parlent plus de pension chez Gautereau, mais de vivres fournies par le Séminaire. En 1693, M. Doucet fut nommé curé inamovible et vécut à ses dépens. Il est plus que probable que les missionnaires antérieurs à M. Doucet pensionnaient également chez le même Gautereau. D. G.

3. Variation : Gautier.

Marg.	1867	Mich. Collin.	
<hr/>			
3. Ferd.	1900	Mary Day.	
Marie	1887	Gaudiose Collin.	
Siméon	1903	Mary Poulin.	Chrg.
Geor.	1904	M.-Anne Faucher.	
<hr/>			
Mich.	---	Céline Girard.	S. Colomb. 4
<hr/>			
4. Mich.	1882	M.-Adéline Bédard.	

GAUVIN

Romain ¹	1750	Angèle Drolet.	A. Lor. 1
<hr/>			
1. Mich.	1791	Mad. L'Heureux.	
Le même	1806	Mad. Darveau.	
<hr/>			
Mich.	---	Lse Voyer.	2
<hr/>			
2. Mich.	1842	Mad. Trudel.	
<hr/>			
Ls	---	Anne Wright.	3
<hr/>			
3. Denys	1856	Anast. Daigle.	

1. Fils de Etienne et de M-Jeanne Fiset ; petit-fils de Jean Gauvin et Anne Magnan, mariés à Québec en 1665 ; arrière petit-fils de Louis et de Anne de L'Epine, de Croixchapeau, évêché de LaRochelle. D. T.

GAUVREAU

- Félix — Nancy Auger. S. J. B. Q. 1
1. Ls¹ 1875 R.-Délina Hoffman. S. Frédéric.

GÉLY

- Noël — Marie Racette. 1
1. Chs 1791 Mad. Dubeau. 2
2. Mad. 1824 Mich. Rochet.
Lse 1836 Chs Pageau.

GENDREAU

- Julien — Marg. Leclerc. 1
1. Gert. 1786 Laurent-Thom. Bédard.
Marie 1791. Jos. Langlois.
La même 1807 Jean Roy vf de M. Alard.

GENDRON

- Frs — Joste Laberge. 1
1. Médecin pratiquant à Charlesbourg. D. G.

1. Frs 1805 Suz. Sioui.

• GENEST¹

Giraud	—	Marie La Coste.	1
2. André ²	1730	Anne Regneault.	Chrg. 2
Le même	1774	Ag. Boismé ve Pier. Parent.	
2. André	1752	Joste Chalifour.	3
Ls	1759	Angé. Dion.	4
Chs	1761	Jne Chalifour.	5
M.-Anne	1763	Jacq. Durand.	
André	1766	Marg. Bédard.	6
Pier.	1766	Marie Fréchet.	7
Thom.	1770	Chote Jacques.	8
Le même	1801	Jud. Fortier.	9
3. Joste	1778	Jos. Verret.	
Jud.	1779	Pier. Martel.	
Euphr.	1780	Pier. Verret,	
Marg.	1783	Godfroy Bergevin.	

1. Ce nom de famille est orthographié comme suit dans l'acte de mariage d'André: « Geneste. » D. G.

2. Les parents d'André résidaient sur la paroisse Saint-Etienne, ville de Toulouse, Languedoc. Il déserta la maison paternelle à l'âge de 15 ans, et émigra au Canada. Protégé par les Jésuites il devint notaire royal et pratiqua sa profession près de 50 ans. C'est lui qui a préparé le Terrier du fief S. Gabriel. André Genest est le premier ancêtre canadien des Genest de Charlesbourg et de Saint-Ambroise. Il habitait sur le village Saint-Martin, Saint-Ambroise. D. G.

4. J.-B.	1797	Angé Cloutier.	10
5. Jeanne	1791	Chs Savard.	
6. André	1793	Gen. Chamberland.	
7. Anne	1792	J.-B. Dorion vf de Lse Bédard.	
La même	1797	J.-B. Dubeau.	
Ls	1796	Mad. Cliche.	11
Pier.	1796	M.-Lse Verret.	12
Lse	1814	Jean Noël vf de Joste Pichet.	
8. Marie	1792	Frs Martel.	
Chote	1792	Frs Bédard.	
M.-Anne	1796	Jos.-Thom. Bédard.	
Jacq.	1802	Mad. Dubeau ve Chs Géli.	
Le même	1818	Joste Renaud.	13
Ag.	1806	Pier. Petit.	
Angé.	1818	Pier. Pageau vf de Mad. Bergevin.	
La même	1832	Chs Albœuf.	
Lse	1819	J.-B. Daigle.	
Frs	—	Marg. Boivin.	14
Le même	1823	Marg. Bédard.	
9. Jud.	1823	Ls Renaud.	
Angèle	1825	Ls Lebel.	
Pier.	1830	Marg. Bédard.	
J.-B.	1836	Gen. Verret.	15
Le même	1863	Chote Drolet.	
10. Angé.	1823	Ls Durand.	
Ls	1827	Joste Pepin.	

	Thér.	1839	Gab. Jobin.	
	<hr/>			
11.	Eliz.	1819	David Deschamps.	
	Marie	1827	Jean Petit.	
	Angé.	1829	Etien. Bernier.	
	Ls	1830	Lse Falardeau.	16
	<hr/>			
12.	Marie	1817	Jos. Pepin.	
	<hr/>			
13.	Jacq.	---	Chote Cloutier.	17
	<hr/>			
14.	Frs	1841	M.-Lse Falardeau.	18
	Le même	1859	Marie Duchenaux.	
	Jos.	1848	Joséphine Proteau.	19
	<hr/>			
15.	Jean	1862	Lse Réaume.	
	Le même	1865	Angé. Gagné.	
	" "	1878	Anast. Bédard.	
	<hr/>			
16.	Ls	1863	Zoé Albœuf.	
	<hr/>			
17.	Marie	1868	Ls Durand.	
	Jos.	1879	Nath. Durand.	
	<hr/>			
18.	Lse	1859	Frs Chantal.	
	Norbert	1870	Marie Savard.	
	Frs	1872	Délina Savard.	
	<hr/>			
19.	Joséphine	1872	Grégoire Leclerc.	
	Elmirc	1877	J.-B. Vésina.	
	Jos.	1878	Anne Beaulieu.	
	<hr/>			
	Ls	---	Ag. Robitaille.	20

20. Chs	1802	Joste Petitclair.	21
<hr/>			
21. Henri	1848	Joste Estiambre.	
Geor.	1853	Lse Savard.	
<hr/>			
Frs	—	Cath. Réaume.	22
<hr/>			
22. Chote	1802	Jacq. Auclair.	
Lse	1808	Jos. Lafond.	
Pier.	1827	Angé. Barbeau.	
<hr/>			
Jean	—	Julie Réaume.	23
<hr/>			
23. Jean	1836	Marg. Garneau.	24
Jos.	1843	Schol. Garneau.	25
Marie	1845	J.-B. Fréchet.	
Jacq.	1853	Eliz. Garneau.	
Pier.	1865	Marie Renaud.	
<hr/>			
24. Jean	1860	Philom. Pageau.	
Marie	1860	Etien. Légaré.	
Jos.	1865	Audé. Pageau.	
Zoé	1867	Pier. Fréchet.	
Lse	1873	Pier.-Jos. Lafond.	
<hr/>			
25. Marie	1864	Frs Beaulieu vf de M. Breton.	
Marcelline	1873	Jos. Terrien.	
Obéline	1877	Jean de Gonzague vf de Victoria	
		Sioui.	
<hr/>			
Mad.	—	Etien. Petit.	
La même	1849	Aug. Picard vf de Olivette	
		Otisse.	
<hr/>			

GENEST

281

Ls	—	Marie Beaupré.	26

26. Ls	1854	M.-Marcelline Bédard.	

Jacq.	—	Domit. Mercier.	27

27. Henri	1874	R.-de Lima S. Pierre.	

GEORGE

George¹ 1802 Marie Barbeau.

GERMAIN

Frs	—	M.-Anne Silvestre.	1

1. Marie	1835	Frs GrosLouis.	

Mich.	—	Joste Marcot.	2

2. Isid.	1843	Schol. Dugal.	

1. Nom de famille inconnu.

GERVAIS=TALBOT

	1700	Mad. Dassylva.	Québ. 1
Jacques	1704	Lse Vandandèque.	Beaup. 2

1. Thér.	1722	Jacq. Bédard.	
Angé.	1725	Thom. Morin.	
Eliz.	1728	Ls Falardeau.	
Mad.	1729	Thom. Pageau.	

2. Lse	1743	Pier. Labadie.	

Ant.	---	Angé. Buisseau.	3

3. Jean	1850	Angé. Réaume.	
Chs	1852	Mad. Réaume.	4

4. Chs	1878	Marcelline Réaume.	

Chs	---	Lucie Pelletier.	5

5. Lse	1870	Jean Légaré.	

1. Jacques était fils de René, marié à Québec en 1669, petit-fils de Martin et de Perrette Auciilon, de Saint-Vincent, évêché de La Rochelle. D. T. D'après le Dictionnaire Tanguay, René a eu deux fils du nom de Jacques, qui ont fait souche tous deux.

D'après l'abbé Beaumont, René n'a eu qu'un fils du nom de Jacques, qui s'est marié deux fois. Cependant dans l'acte du mariage de Jacques et de Louise Vandadaïque, Jacques est mentionné comme fils de René, et non comme veuf de Mad. Dassylva. C'est pourquoi le dictionnaire Tanguay nous semble avoir raison. D. G.

GIASSON

- Marcel — Flore Boucher. S. J. Port-Joli. 1
1. Frs-Nap. 1882 M.-Alphe. Delage.
-

GIGNAC

- Augustin — Flavie S. Germain. 1
1. Ls 1864 M.-Delph. Pepin.
Jos. — Adél. S. Amand. 2
2. Jos. 1867 Adéline Cardinal.
Octavie 1873 Nap. Falardeau.
-

GIGUÈRE

- Ign. — Julienne Lachance. 1
1. René 1852 Thér. Savard.
Edouard — Elise Dion. 2
2. Jos. 1874 Marie Savard.
-

GILBERT

Jos.	—	Marie Marcot.	1'
1. Thom.	1848	Lse Bernard.	
Jean	—	Joste Girard.	2'
2. Godfroy	1857	Rosalie Légaré.	

GILLEGEAU

Pierre	—	Frse Boucher.	1'
1. Jacq.-Paul	1776	Marg. Bergevin.	

GINGRAS

Chs	---	Marg. Grenier.	
Le même	1827	Marg. Savard.	1
1. Marcelline	1852	Pier. Albouf.	
La même	1862	Étien. L'Heureux.	
Dam.	—	Delph. Trudel.	S. S. Q. 2
2. Geor.-Dam.	1900	M.-Julia Paquet.	

GINK¹

Nicolas	—	Suzanne Couture.	1
1. Nicol.	1815	Thér. Auclair.	
Marg.	1817	Jean Auclair.	
Suz.	1826	Jos.-Marie Gagné.	
Chs	1828	Gert. Beaulieu.	2
2. Gert.	1855	Frs.-X. Trudel.	

GERAULT=BRINDAMOUR

Antoine	—	Théotiste Lacombe.	1
1. Nar.	1854	Emi. Déry.	

GIROUX

Toussaint ²	1654	Marie Godard.	Québ.	1
Le même	1686	Thér. Leblanc.	Beaup.	
1. Raph.	1681	Mad. Vachon.	"	2
Mich.	1683	Thér. Provot.	"	3
Toussaint	1690	Thér. Dauphin.	"	4
Jean	1707	M.-Chote Grenier.	Batiscan.	5

1. Variation : Ginque.

2. Sép. à Beauport en 1717. D. T.

2.	Raph.	1716	Marie Mailloux.	6
<hr/>				
3.	Ls	1705	Angé. Grenier.	7
	Noël	1707	Frse Galien.	8
<hr/>				
4.	Vincent	1731	Angé. Boutet.	9
<hr/>				
5.	Jos.	1731	Gen. Toupin.	10
<hr/>				
6.	Raph.	1757	Marie Gauvin.	
	Le même	1764	Jne Renaud.	11
<hr/>				
7.	Jean	1758	Frse Vésina.	12
<hr/>				
8.	Noël	1731	Marie Rodrigue.	13
<hr/>				
9.	Vincent	1763	Félicité Magnan.	14
<hr/>				
10.	Jos.	1754	Cath.-Pélagie Parent.	15
<hr/>				
11.	Raph.	—	Joste Audy.	16
	Marg.	1794	André Dorion.	
	Pier.	1795	Ag. Paquet.	17
	Gen.	1797	Jean Magnan.	
	Henri	1797	Frse Alain ve Germ. Paradis.	18
	Mich.	1809	Anne Pageau.	
	Le même	1817	Thér.-Félicité Paradis.	19
	Jne	1809	Jos. Lefebvre vf de M. Bédard.	
<hr/>				
12.	Jean	1793	M.-Marg. Garneau.	20
<hr/>				
13.	Noël	1763	Jne Tardif.	21
<hr/>				

14. J.-B.	1793	Angé. Bardi.	22
15. Jos.	1781	Angé. Maheu.	33
16. Joste	1801	Jean Drouin.	
La même	1825	Etien. Audy vf de Marg. Pepin.	
17. Jos.	1820	Joste Pepin.	
Ag.	1826	Prisque Magnan.	
Henri	1828	Julie Gagné.	
Jne	1828	Pier. Rainville.	
Raph.	1829	Brig. Déry.	24
M.-Jne	1830	Etien. Pepin.	
Jean	1830	Angé. Magnan.	25
Pier.-Ls	1837	Chote Drouin.	26
André	—	Sophie Bourret.	37
18. Joste	1825	J.-B. Bourret.	
Angé.	1827	Domin. L'Horti.	
Henry ¹	1827	Thér. Audy.	28
Ag.	1828	Mich. Huot ² .	
19. M.-Maxime	1842	Jos. Bourret.	
20. Lse	1826	Thom. Bédard.	
21. Frs	1793	Angé. Toupin.	29
22. Ant.	1827	Marg. Pepin.	30

1. Père de l'abbé Guillaume Giroux. D. G.

2. Cultivateur de l'Ange-Gardien. D. G.

23. Jos.	1812	Rosalie Grenier.	31
<hr/>			
24. Auré.	1852	Pier. Gagnon.	
Raph.	1860	Marie Leclerc.	
Brig.	1862	Ant. Bédard.	
<hr/>			
25. M.-Angé.	1851	Pier. Trudel.	
Jean	1862	Henrie. Leclerc.	32
Félix	1864	Marie Chartré.	33
<hr/>			
26. Jos.-Cyr.	1867	M.-Eugénie de Tonancour.	
<hr/>			
27. Sophie	1865	Félix Roy.	
M.-Lse	1869,	Stan. Bédard.	
<hr/>			
28. Félix	—	Adél. Boucher.	
Hon.	1852	Lucie Giroux.	
Le même	1864	Julie Boulet.	
Frs.-X. ¹	1853	Audé. Bédard ² .	34
M.-Marcelline	1855	Nar. Légaré.	
Henri	1858	Auré. Laberge.	
Hilaire	1862	Flavie Proteau.	
J.-B.	1868	Virg. L'Horti.	
Guillaume ³ ,	né en 1845 ; ordonné en 1870.		
<hr/>			
29. Frs.-X.	1820	Lse Laberge.	35
<hr/>			

1. Propriétaire de l'emplacement sur lequel était bâtie la chapelle de Notre-Dame-des-Neiges, à l'usage des Hurons pendant le temps qu'ils ont séjourné à Bourg-Royal. D. G.

2. Décédée subitement en 1904. D. G.

3. Curé de Saint-Ambroise de 1880 à 1904, après y avoir fait un vicariat de dix ans. D. G.

- | | | | | |
|-------|---------------------|------|-----------------------------|----------|
| 30. | M.-Zoé | 1850 | Flav.-Théod. Moffet. | Chrg. |
| | La même | — | Pier. Légaré vf de Eulalie | .Renaud. |
| <hr/> | | | | |
| 31. | Jos. | 1841 | Angé. Rainville. | |
| | Le même | 1844 | Eliz. Boutet. | |
| <hr/> | | | | |
| 32. | Alfred | 1889 | Julie Vaillancourt. | Chrg. |
| | Emi. | 1890 | Théoph. Trudel. | " |
| | Arthur ¹ | 1903 | Alice Morin ² . | |
| <hr/> | | | | |
| 33. | M.-Delph. | 1889 | J.-B. Bédard. | |
| | M.-Mathi. | 1904 | le même | |
| | Delph. | 1898 | Victor Pepin vf de M.-Auré. | |
| | Nathan | 1899 | Cath. Johnston. | Légaré. |
| | Hon. | — | M. Malvina Gignac. | S. S. Q. |
| | Le même | 1890 | M.-Delph. Pepin ve Ls | Gignac. |
| <hr/> | | | | |
| 34. | Frs X. | 1885 | M.-Julie-Delvina Huot. | A. G. |
| | Nar.-Aza | 1891 | M.-Clara-Odile Dorion. | Chrg. |
| | M.-Thé.-Odé. | 1892 | Chs-Théod. Parent. | |
| <hr/> | | | | |
| 35. | Frs-X. | 1845 | Marg. Guilbaut. | |
| | Pierre | — | Marg. L'Heureux. | 36 |
| <hr/> | | | | |
| 36. | Marg. | 1850 | Jos. Pageau. | |
| | Pier. | 1894 | Séraphine Bédard. | |
| | Delph. | 1893 | Alexis Leclerc. | |

1. Reçu médecin en 1898. Il exerce sa profession à Saint-Albert, province d'Alberta, Nord-Ouest. D. G.

2. Née au Cap Saint-Ignace. D. G.

GODBOUT

André	—	Gen. Bonneau.	1
1. Frs	1806	Marie Pepin.	
Pierre	—	Cécile Gosselin.	2
2. Pier.-Bellarmin	1853	Anast. Savard.	

GODFROY DE LINCTOT

J.-B ¹ de Linctôt	1636	Marie Leneuf.	Québec.	1
1. Ls-Godfroy	1663	Marg. Seigneuret ² .		2
2. René-Godfroy ³	1693	Marg. Arnaud.		3
3. Ls-J.-Godfroy	1749	Lse Carrerot ⁴ .		4
4. C.-Ant.-Godfroy	1785	Reine Frémont ⁵ .	Québ.	5
5. Pier.-Godfroy	1817	Marg. Drolet.		6

1. Fils de Pierre et de Pirette Cavalier de Linctot, Caux, ormandie.

2. Tante de M. LeBoullenger, deuxième curé de Charlesbourg. D. G.

3. Sieur de Tonnancour, en 1691. Conseiller du roi et Lieutenant général. D. T.

4. Créole. D. G.

5. Sœur du Dr Frémont, Québec. D. G.

- | | | | |
|-------------------------------|------|---------------------------------|----------|
| 6. Pier.-Godfroy ¹ | 1841 | Marg. Lafontaine ² . | 7 |
| Esther | 1864 | J.-B. Réaume. | |
| <hr/> | | | |
| 7. Héloïse | 1868 | Jos. Trudelle ³ . | S. R. Q. |

GODIN⁴

- | | | | |
|-----------|------|------------------|---|
| J.-B. | — | Gen. Papillon. | 1 |
| 1. Alexis | 1846 | Lse Pepin. | |
| Louis | — | Adél. Duchenaux. | 2 |
| <hr/> | | | |
| 2. Ls | 1872 | Cath. Langlais. | |
| Nath. | 1875 | Elie Guérin. | |

GOMOND⁵

- | | | | |
|----------|------|---------------|---|
| Frs | — | Joste Morin. | 1 |
| 1. Julie | 1832 | J.-B. Savard. | |

1. Il était notaire. D. G.
2. Décédée et inhumée à Charlesbourg en 1864. D. G.
3. Assistant bibliothécaire au parlement de Québec. Nous lui devons une foule de renseignements sur Charlesbourg. D. G.
4. Variation : Gaudin.
5. Variations : Gaumont-Gaumont.

GONTHIER¹

Pierre	—	Angé. Terrien.	1
1. Angé.	1847	Jacq. Martel vf de Anne Lefebvre.	

GOSSELIN

Gabriel ²	1653	Frse Lelièvre ³ .	Québ. 1
1. Ignace	1683	M.-Anne Ratté.S. Pier. I.-O.	2
2. Antoine	1726	Marg. Crépeau. S. Lau. I.-O.	3
3. Amable	1765	Isabelle Maranda. S. Lau. I.-O.	4
4. Frs	1799	Cath. Beaudoin. S. Frs I.-O.	5
Le même	1823	Cath. Hébert. " "	
5. Joseph ⁴	1836	Soulanges Lapierre. S. Lau. I.-O.	6

1. Variation : Gontier.

2. Né et baptisé à Combray, Calvados, Normandie, et fils de Nicolas et de Marguerite Dubréal. Souche unique de toutes les familles Gosselin. D. G.

3. Fille de Christophe et de Georgette Clément, de Nancy, Lorraine, D. G.

4. Père de l'abbé D. Gosselin, curé de Charlesbourg. D. G.

6. Frs-Régis¹ 1864 Mary-Anne-Nath. O'Neil.
Chicoutimi. 7
-
7. M.-Mathilde-Eliza 1901 J.-Arthur Bédard. Chrg.

Jos. ——— Marcelline Leblanc. 8
-
8. Jos. 1878 Rosalie Chamberland.

Jos. ——— M.-Céleste Tanguay. S. Hén. 9
-
9. Philom. 1892 Abr. Bédard.
La même 1894 J.-B. Lépine vf de Sara Renaud.

Céline ——— Honoré Gagnon.
La même 1871 Aug. Tanguay, vf de Malvina
Maufet.

GOULET

-
- Frs ——— Emi. Côté. 1
-
1. On. 1878 Marie Savard.

GOUPILLE

-
- Louis ——— Félicité Ouellet. 1
-
1. Philom. 1865 Ferd. Labrecque.

1. Ancien protonotaire de la Cour Supérieure du district de Chicoutimi. D. G.

GOURDEAU

Eugène ——— Carol. Noël. S. Pier. I.-O.
Le même 1866 Clémentine Picard. S. Amb.

GRAND

Pierre ——— Angé. Denis=Brunet. 1
1. Sara 1831 Jacq. Auld.

GRANDMAISON

J. B. ——— Mad. Dastou. 1
1. J.-B. 1813 Félicité Paquet.

GRAVEL

Joseph ——— Cécile Fournier. 1
1. Ls 1863 Marie Daigle.
Jos. ——— Dina Plante. S. R. Q. 2
2. Arthur 1882 Carol. Fortier.

G R A W

Nicol. — Marg. Montminy.
 Le même 1827 Arch. Terrien.

Chs — Césarine Crépin.
 Le même 1853 Julie Daigle.

G R E N I E R ¹

	Chs ²	1691	Jne-Angé. Maheu.	A.-G.	1
1	Pier.	1714	Mad. Tessier.	Beaup.	2
	Chs	1727	Mad. Tardif.		3
2.	Jean	1752	Jne Vachon.	Beaup.	4
	Chs	1756	Marg. Giroux.	"	5
3.	Pier.	1772	Gen. Morin.		6
	J.-B.	1777	Rose Rousseau.		7
4.	Jean	1782	Joste Laurent.		8
	Pier.	1785	Lse Binet.		9
5.	Pier.	1803	Lse Isoir.		10
6.	Chs	1798	Marie Bédard.		11
7.	Pier.	1804	Jud. Foucher.		12

1. Variation : Garnier.

2. Fils de Chs, marié en 1666 à M.-Lse Vézina. D. T.

8. Jos.	1816	M.-Angé. Parent.	13
Jérôme	1822	Rosalie Vallée.	14
<hr/>			
9. Rémi ¹	1813	Adélaïde Rocheleau.	15
<hr/>			
10. Pier.	1833	M.-Lse Laplante.	16
<hr/>			
11. Chs	1882	Marg. Impleman.	
<hr/>			
12. Mich.	1827	M.-Lse Veilleux.	17
<hr/>			
13. Elie	1850	Nath. Villeneuve.	
<hr/>			
14. Polycarpe	1850	Tharsile Villeneuve.	18
<hr/>			
15. Clément-Théod.	1858 ¹	Audé. Audy.	
<hr/>			
16. Louis	1874	M.-Angé. Bédard.	
<hr/>			
17. Henrie.	1866	J.-B. Linteau.	
Apolline	1870	Frs Barbeau.	
<hr/>			
18. Alph.	1876	M.-Maxime Bourret.	

GRIFFARD

Antoine — M.-Anne Tanguay. 1

1. Père de l'abbé L.-H. Grenier, né à Beauport en 1818, ordonné à Québec en 1843; vicaire à S. Michel et à Québec; 1846, curé de S. Elzéar et décédé en 1890. Il était aussi le père du Dr Grenier, décédé à l'île Verte. D. G.

1. Ant. 1827 Angé. Verret. 2
-
2. Hélène 1867 Ol. Duchenaux vf de Marcelline
Papillon.
-

GRIFFIN

Eliz. 1827 Onon Sullivan.

GRONDIN

- Jos. 1841 M.-Anne Flynn. S. R. Q. 1
Le même 1882 Bridget McGinnis ve W. Sheppard
-
1. M.-Anne-Julie 1873 Chs-Eus. Duhaut.
Jos.-Ed. 1884 M.-Julie Lemoine. S. J. B. Q:
-

GROSLOUIS

- Frs — M.-Anne Verret. 1
-
1. Urs. 1820 Laurent Rodride=Picard.
J.-B. 1824 Mon. Picard.
Le même 1849 Anne Desroches. 2

1. Reçu médecin en 1872, et pratique à Charlesbourg depuis cette époque. D. G.

Pier.	1825	Théotiste Daigle.	3
<hr/>			
2. J.-B.	1870	Marie Sioui.	
Béatrix	1873	Etien. Rouillard.	
Urs.	1879	Jos.-Gaudiose Bergeron.	
<hr/>			
3. Schol.	1837	Julien Leblanc vf de Eliz.Pigeon.	
Chs	1859	M.-Lse Garneau.	
Le même	1872	Domit. Cardinal.	
Adéline	1861	Thom. GrosloUIS.	
<hr/>			
Frs	—	Chote Zacharie.	4
<hr/>			
4. Frs	1835	Marie Germain.	5
Chote	1835	Simon Romain.	
Chs	1846	Hermine Lamotte.	6
Virg.	1854	Clément Sioui.	
Isaïe	1858	Vict. Montagnais.	
<hr/>			
5. Frs	1860	Rosalie Picard.	
Théodora	1872	Thom. Dumond.	
Canute	1877	Ls Olary.	
<hr/>			
6. Hermine	1872	Héli Sioui.	
Eléon.	1877	Raphaël Dumond.	
<hr/>			
Ls	—	Mon. Renaud.	7
<hr/>			
7. Etien.	1849	M.-Lenzy=Robige.	8
<hr/>			
8. Etien.	1872	Marie Sébastien.	
<hr/>			

GROSLouis

299

Frs	—	Christine Vincent.	9
9. Céline	1868	Noé Sioui.	
Mon.	1868	Ls Vincent.	

GUENET

J.-B.	—	Thérèse Leclerc.	1
1. Pier.	1837	Marie Proteau.	Chrg.

GUÉRARD

Louis	—	Cécile Lachance. S. Frs. I.-O.	1
1. Jos.	1896	Amélie Tanguay.	
Ursule ¹	1867	F. X. Villeneuve. S. Pier. I.-O.	

GUÉRIN

Chs	—	Agathe de Villères.	1
1. Elie	1875	Nath. Jodin.	

1. Native de S. Laurent, I. O., et tante du Dr Guérard, Québec. D. G.

GUILBAULT ¹

	Pierre ²	1667	Lse Sénécal. Québ. 1
	Le même	1697	Fr-e L:blanc. Chrg.

1.	Marie	1688	Frs Du'bois. "
	Jos.-Ol. ³	1694	Anne Pageau. " 2
	Le même	1706	Chote Dubeau. " 3.
	" "	1754	Rose Crépeau. " "
	Etien.	1799	Frse Roy. " 4

2.	Marg.	1717	Jean Maranda. "

3.	J.-B.	1732	Dor. Racine.
	Joste	1740	Etien. Decouet=Picard.
	Pier.	1740	Chote Villeneuve. 5
	Anne	1748	Frs Noisoux.

4.	Chs	1735	Barbe Toupin.

5.	Marie	1768	Pier. Dehou.
	Pier.	1776	Jud. Pédard. 6.
	Cath.	1776	Ls-Germ. Magnan.
	Joste	1777	Ls Chevalier.

6.	Pélagie	1802	Frs l'Horti.
	Jud.	1808	J.-B. Boily.
	Aug.	1814	Urs. Alard. 7
	Pier.	-----	Brig. Maranda. 8

1. Variations : Guilbos—Guilho—Guilbaut.

2. Pierre était fils de François et de Marie Pignon, de S. Barthé-
lémy, de LaRochele. D. T.

Il compte encore des descendants directs à Charlesbourg. D. G.

3. Sa terre, No cadastral 371, quartier du couvent, appartient au-
jourd'hui à M. Ls Cloutier. D. G.

7.	M.-Urs.	1850	Chs Bédard.	
	M.-Carol.	1857	J.-B. Drouin.	
	M. Marcelline	1861	Jos. Chalifour.	
	Pier.	1864	Justine Vézina.	
	Jean ¹	1865	Eulalie Giroux.	9
	Jér.	1874	M.-Clarisse Bédard.	10
<hr/>				
8.	Brig.	1833	Pier. Man.	
	La même	1852	Casimir Simard vf de Lse Pleau.	
	Marg.	1845	F.-X. Giroux.	
	Pier.	1846	Eléon. Giroux.	11
	Rose	1847	J.-B. Blondain.	
	Eléon	1855	Mich. Vaillancourt.	
<hr/>				
9.	Chs-Alph. ²	1900	M.-Joséphine Renault.	
	M. Clarisse	1905	Alph. Clavet.	
<hr/>				
10.	Delvina	1904	Alfred Daigle.	Chrg.
<hr/>				
11.	Pier.	1868	Belz. Chavanel.	
	Arthé.	1872	Léon Bédard.	
	Jos.	1887	Marie Pageau.	
	Malvina	1875	Elz. Estiambre.	
	Hon.	1881	Belz. Poulin.	

GUILLOT

J.-B. — M.-Ag. Lortie. Beau. 1

1. Il a acquis de Mde Bradley, Québec, la terre qu'il possède, No cadastral 317, quartier de l'Hôtel du conseil. D. G.

2. Propriétaire du No cadastral, 307. D. G.

- | | | | |
|-------------|-------|-------------------|-----|
| 1. Céline | 1889 | Jos.-Hon. Lortie. | " |
| | ----- | | |
| André | --- | Julie Guillot. | " 2 |
| | ----- | | |
| 2. M.-Clara | 1896 | F.-X. Bourbeau. | |
| | ----- | | |

GUILMET

- | | | | | |
|---------------------------|----------|---------------------|------------------|---|
| | Augustin | --- | Marthe Poulin. | 1 |
| | | ----- | | |
| 1. Pier. | 1819 | Julie Verret. | | |
| | | ----- | | |
| | J.-B. | --- | Marie Boulé. | 2 |
| | | ----- | | |
| 2. Cyprien | 1851 | Eliz. Daigle. | 3 | |
| | | ----- | | |
| 3. Eliz. | 1871 | Jos. Petit. | | |
| Brig. | 1877 | Ls Linteau. | | |
| Henrie. | 1877 | Fis Daigle. | | |
| | | ----- | | |
| | Philéas | --- | Marie Blais. | 4 |
| | | ----- | | |
| 4. M.-Délina ¹ | 1901 | Jos.-Hég. Cloutier. | | |
| | | ----- | | |
| | Geor. | --- | Agnès Levasseur. | 5 |
| | | ----- | | |
| 5. Jos. | 1879 | Audé. Linteau. | | |
| | | ----- | | |

1. Native d'Armagh, Bellechasse. D. G.

GUILMIN

	Jean	—	Lse-Marg. Letarte.	1
<hr style="width: 10%; margin: auto;"/>				
1.	Prisque	1799	Mon. Paquet.	
<hr style="width: 10%; margin: auto;"/>				
	Prisque	—	Mad. Duquet.	2
<hr style="width: 10%; margin: auto;"/>				
2.	Frs-X.	1850	Apolline Plamondon.	

HAINS ¹=BERNARD

	Jean	—	Angé. Folkne.	1
<hr style="width: 10%; margin: auto;"/>				
1.	Jos.	1712	Marie Posé.	2
<hr style="width: 10%; margin: auto;"/>				
2.	Frs-Marie	1761	Frse Clément.	3
<hr style="width: 10%; margin: auto;"/>				
3.	Frs	1737	M.-Lse Blanchet.	4
<hr style="width: 10%; margin: auto;"/>				
4.	Stan.	1813	Marie Asselin.	5
<hr style="width: 10%; margin: auto;"/>				
5.	Frs ²	1854	Angé. Pageot.	Chrg. 6
<hr style="width: 10%; margin: auto;"/>				
6.	R.-Délima	1888	Elz. Bédard.	
	Gaudias	1895	Docilda Langevin ³ .	
	Am.	1899	Philéas Potvin.	

1. Principales variations : Ance—Anse—Hains—Hince.—Hinsse.
2. Domicilié à Beauport. D. G.
3. Décédée en 1903. D. G.

Jos. ¹	1903	Mathi. Desbiens.	Beaup.
Auxilia	1903	Jos. Fluet.	

HALLÉ²

Louis	—	Marie Contremine.	1
1. Ls	1842	Mad. Duchenaux.	

HAMEL

Jean-Frs ³	—	Anne-Félicité Levasseur.	1
1. M.-Chote	1709	Pier. Plamondon.	
Ant.	—	Cath. Hamel.	2
2. Jos.	1802	Joste Martel.	
Jos.	—	Chote Alain.	3
3. Frs	1802	Joste Lafrance.	
Mich.	1810	Angé. Lachance.	
Jos.	—	Marg. Robitaille.	4
4. Mad.	1772	Jean Martel.	

1. Réside au village Bourg-Royal. D. G.

2. Variation : Hallay.

3. Fils de Jean et de Marie Auvray. D. T.

Gab.-Jean	---	Lse Drolet.	
Le même	1839	Ag. Beaumont ve Jean Bédard.	
<hr/>			
Jean ¹	---	Joste Belleau.	5
<hr/>			
5. Frs	1825	Joste Boivin.	6
<hr/>			
6. Ant.	1855	Audé. Beaumont.	
Julie	1855	Jos. Robitaille.	
Jean ²	1864	Marie Drolet.	S. Amb. 7
<hr/>			
7. Jean	1888	Eliza Drolet.	S. J.-B. Q.
Jos.	1901	Amanda Falardeau.	S. Foye.
<hr/>			
Pier.	---	Marg. Daigle.	8
<hr/>			
8. Frs	1855	M. Daigle ve Ls Laffamme.	
Marie	1858	Jacq. Beaumont.	
<hr/>			
Alexis	---	Marie Careau.	
Le même	1870	Eliz. Savard.	9
<hr/>			
9. Jos.	1863	Marie Deguise.	
<hr/>			
Jos.	---	Julie Plamondon.	10
<hr/>			
10. Ls	1869	Marie Martin.	
<hr/>			
Gab.	---	Sophie Paquet.	
Le même	1874	Marg. Liret.	
<hr/>			

1. Résidait à Saint-Ambroise. D. G.

2. Il résidait sur le village Saint-Bonaventure. Propriétaire actuel de sa terre, Chs Trudelle. D. G.

	Frs	—	Zoé Robitaille.	
	Le même	1872	Marie Alain.	
			—————	
	Pier.	—	Marie Parent.	11
			—————	
11.	Angèle	1878	Stan. Sioui.	
			—————	
	Frs	—	Angèle Bédard.	12
			—————	
12.	Frs	1880	Obéline Royer.	
			—————	
	Chs-Narcisse ¹	1865	Céline-Rosalie Légaré. Québ.	13.
			—————	
13.	M.-Thér.	1894	Frs-Nestor Painchaud.	Chrg.
	Victor ²	1903	M.-Lse Girard.	S. Gédéon.
	Thomas	1905	Eva Laporte.	Roberval.
			—————	
	Louis	—	Marie Beaulieu.	Stone. 14
			—————	
14.	Jos.	1896	M.-Luce Jobin.	
	Marie	1905	Pier. Lépine.	Stone.
			—————	
	Gab.	—	Sophie Bédard.	15
			—————	
15.	M.-Alma ³	1904	J.-Arthur Bédard. An. Lor.	
			—————	

1. Avocat de Québec, et frère de Mgr Hamel, prêtre du Séminaire de Québec. D. G.

2. Chef de gare. D. G.

3. Parents du 4 au 4. D. G.

HANRAHAN¹

Frs ——— Sophie Rancour.
Le même 1878 M.-Exorine Turgeon.

HARDY

David ——— Angé. Frenet. 1
1. Chs-Ol. 1853 Schol. Clusiau.

HÉLY=GUÉNARD²

Léonard³ 1725 Jne Bourbon. Chrg. 1
1. Jos.-Marie 1749 Anne-Frse Roy. “
Le même 1787 Marie Levêque. “ 2
Pier. 1753 Joste Pageau. “ 3
Mad. 1762 Chs Gravel. “
Ls 1763 Joste Légaré. “ 4
Le même 1782 Rose Leclerc. “
Chote 1769 Pier.⁴

1. Le registre dit « Hamanne. » Nous avons lieu de croire que l'orthographe de ce nom n'a pas été respectée. D. G.

2. Aussi, dit Léonard. Cette famille n'est plus désignée à Charlebourg que sous le nom de Guénard. D. G.

3. Le premier ancêtre canadien de la famille Hély est Jacques, fils de Jean et de Marie-Joseph Maréchal, de Parçou, diocèse de Naintes, Saintonges. Jacques se maria à Québec en 1707. D. T.

4. Nom de famille inconnu.

Anne	1775	Etien. Biart.	"
<hr/>			
2. Jos.	1816	Marg. Morin.	5
Le même	1836	Frse Latulippe ve Gab. Bédard.	
<hr/>			
3. Joste	1782	Frs Bédard.	
Pier.	1783	Anne Bédard.	6
<hr/>			
4. Joste	1788	Claude Thomas vf de	
		Joste Jobin.	
Mad.	1797	Jean-Marie Cauchon.	
Chote	1800	Etien. Barbeau.	
<hr/>			
5. Jos.	1842	Angé. Pichet.	7
Ls	1859	Adél. Savard.	
<hr/>			
6. Marie	1803	Chs Morand.	
Ls	1816	Jean Lafrance.	
Gen.	1816	Jos. Alard vf de Marg. Cloutier.	
Jean	1818	Angé. Lafrance.	8
Le même	1854	Dor. Morin.	9
Thom.-Frs	1824	Angé. Bédard.	10
<hr/>			
7. Hon.	1878	Georgiana Hély.	11
Olive	1882	Ed. Bélanger.	
<hr/>			
8. Thér.	1841	Frs Touchet.	
Adél.	1841	Jos. Collin.	
Anne	1841	Mich. Collin.	
Marg.	1850	J.-B. Bourbeau.	
Sophie	1850	Norbert Collin.	
La même	1881	Jos. Touchet.	
" "	1891	Mich. Vaillancourt vf de	
		M. Carmichaël.	

9. Georgiana 1878 Hon. Hély.
-
10. Emi. 1843 Frs-Ferd. Fortier.
 Narc. 1850 Rosalie Grenier.
 Le même 1858 Marg.-Philom. Lacasse.
 Tharsile 1851 Jos. Touchet.
 Jos.-Elisée 1856 Adél. Réaume.
 Jean 1863 Sophie Réaume.
-
11. Beatrice 1901 Ls Marois. .
 Adèle ——— J.-B. Genesse. S. Amb.
 La même 1891 Jos. Garneau vf de
 M. Duchesneaux.
-
- Jean ——— Eliz. Girard. 12
-
12. Chs 1896 R.-Anna Duchesneau.
 Marie 1901 Jos. Paquet.
-

HENNE=LEPIRE

- Jacq.¹ 1703 Gen. Lépinay. Beaup. 2
 Le même 1715 Cath. Chrétien. Chrg. 1
 Noël 1700 Marie Auvray. "
-
1. Pier. 1732 Lse Perron. Deschambault.
 Cath. 1734 Pier. Legaré vf de M. Charland.
 Jacq. 1737 Thér. Renaud.

1. Fils de Martin, marié à Québec en 1674 à Frs DuFaye, et inhumé à Charlesbourg en 1711. D. T.

Marie	1742	Jos. Collet vf de Frse Alard.	
<hr/>			
2. Joste	1737	Jean Bern. Lausé.	
La même	1742	Frs Julien.	
Angé.	1749	Pier. Alard.	
Jos.-Pier.	1756	Marg. Darveau.	3
<hr/>			
3. Marg.	1777	Ls Pepin.	
Thos.	1795	M. Paquet.	4
Le même	1803	M. Réaume.	5
Le même	1812	Lse Bédard vf Jean Cliche.	6
Mad.	1796	Jos. Verret.	
Chote	1796	J.-B. Verret.	
<hr/>			
4. Thom.	1822	M.-Falardeau.	7
<hr/>			
5. Jean	1828	M. Alawin.	8
<hr/>			
6. Adél.	1837	Jean Gagné.	
Frs	1838	Joste Réaume.	9
Angé.	1846	Pier. Réaume vf de Jud. Bédard.	
Pier.	1851	M. Verret.	
Le même	1854	Scholastique Verret.	
Marg.	1841	Chs Verret vf de	
		Schol. Provençal.	
<hr/>			
7. Jos.	1859	Joste Verret.	
Joséphine	1862	Chs Pageau.	
<hr/>			
8. Jean	1853	Olivette Verret.	10
Jos.	1857	Mad. Réaume.	11
Marie	1859	Ls Fortier.	
Frs	1864	M. Bryard ve Jos. Dion.	
Ol.	1872	Lse Dion.	

HENNE-LEPIRE

311

Le même	1874	M.-Oliva Légaré.	
9. Marie	1874	Frs Beaulieu.	
Frs	1874	M. Réaume.	12
Hon.	1877	Emi. Beaulieu.	
10. Pier.	1882	Marg. Trudelle.	
11. Marie	1880	Jean Falardeau.	
12. Frs	1900	Léda Lafrance.	Chrg.
Jean	—	Emi. Renaud.	13
13. Palmyre	1902	Arthur Lafrance.	S. Malo

HICKEY

Edm.	—	Marg. Malony.	1
1. Marg.	1851	Donowan Daniel.	

HOFFMAN

Jean	—	M.-Esbacher.	Berthier. 1
1. R.-Délima	1875	Ls Gauvreau.	S. Frédéric

HOUDE

Louis	—	Lse Houde.	1
1. Egésippe	1869	Marie Lausdy.	
Lazare ¹	—	Zephirine Lauzé.	2
2. Emi.	1886	Philibert Tremblay.	
M.-Emma	1889	Jos.-Alexan. Berthiaume.	Chrg.
Lazare	1895	M.-Anne Fournier.	"
Joséphine	1905	J.-Alexan. Berthiaume.	"
Onésime	1905	Amarilda Marois.	"

HOULE

Paschal	—	Egérie Duhault.	1
1. Emma	1890	J.-B. Bigaouette.	

HUART

Jos.	—	Marie Boivin.	1
1. Jérôme	1851	Joste Martel.	

1. Natif de Saint-Edouard, Lotbinière. D. G.

H U O T

Frs	—	Marie Robitaille.	
Le même	1801	Frse Villers ve Jean Bergevin.	
<hr style="width: 10%; margin: auto;"/>			
Chs	—	Marg. Gingras.	1
<hr style="width: 10%; margin: auto;"/>			
1. Chs	1845	Olive Légaré.	
<hr style="width: 10%; margin: auto;"/>			
Jacq.	—	Thér. Dion.	
Le même	1809	Lse Plamondon.	
<hr style="width: 10%; margin: auto;"/>			
Louis	—	Angé. Marois.	2
<hr style="width: 10%; margin: auto;"/>			
2. Gaspard ¹	1848	Angèle Laberge.	3
Carol.	1855	Frs.-X. Fortier.	
Ls-Jos. ² ; né à Québec en 1817; ordonné en 1844.			
<hr style="width: 10%; margin: auto;"/>			
3. Lse.-Alphe.	1870	Ls-Abdon Côté vt de Carol. Labbé.	
Lse-Eliz.-Alice	1888	Alfred-Gardner Pennée.	
<hr style="width: 10%; margin: auto;"/>			
Henri	—	Ag. Giroux.	A.-G. 4
<hr style="width: 10%; margin: auto;"/>			
4. Félixine-Azilda	1889	Ls Jacques.	“ “
<hr style="width: 10%; margin: auto;"/>			
Frs	—	Isabelle Grenier.	A.-G. 5
<hr style="width: 10%; margin: auto;"/>			
5. Mich.	1828	Ag. Giroux.	Chrg

1. Sa maison, incendiée en 1899, a longtemps été le rendez-vous des politiciens bleus et rouges. D. G.

2. Mort curé de Saint-Paul-l'Ermite. D. G.

HUPPÉ=LAGROIX

	1651	Mad. Roussin.	Québ. 1

1. Nicol.	1680	Marie Bédard.	Chrg. 2
Ant.	1654	Urs. Durand.	A.G. 3
Jacq. ²	1686	Suz. Normand.	Québ.

2. Chs ³	1701	Thér. Ducharme=Ripoche.	4

3. André	1737	Joste Bélanger.	

4. Chs	1738	Lse Jérémi.	
Nicol.	1741	Mad. Thibaut.	5
Thom.	1742	Rénée Villeneuve.	
Le même	1747	Joste Thibaut.	6
Marg.	1747	Germ. Thibaut.	
Pier.	1748	Joste Brodriez.	
Gen.	1750	Pier. Pivin.	
Mich.	1768	M.-Agnès Meunier.	

5. Chote	1759	Ant. Pertrand.	
Urs.	1768	Ls Collet.	
Mich.	1772	Joste Jobin.	7
Jean	1774	Félicité Renaud.	

1. Fils de Paul et de Marie Vavasseur, d'Alençon. D. T.

2. Aïeul paternel de l'abbé Antoine Huppé, né en 1720 ; ordonné en 1749, et mort curé de Saint-Michel en 1788. Il est aussi l'aïeul maternel de l'abbé Ls-Marie Brassard, né à Québec en 1726 ; ordonné en 1749, et fondateur du collège de Nicolet. Sa mère s'appelait M.-Frse Huppé. Jacques Huppé demeurait à Beauport. D. G.

3. Chs résidait sur la terre dont M. Narcisse Hamel est le propriétaire actuel, No 693 du cadastre. Croix traditionnelle sur cette terre. D. G.

Le même	1786	Angé. Bédard.	8
Marie	1783	Thom. Normandeau.	
Ls	1793	Adél. Bédard.	
<hr/>			
6. Joste	1768	Toussaint Réaume.	
Thom.	1773	Angé. Henry.	9
<hr/>			
7. J.-B.	1802	Angé. Garneau.	10
Le même	1824	Marie Pageau.	
Mich.	1805	Joste Garneau.	11
Ant.	1813	Chote Lefebvre.	
Anne	1823	J.-B. Jobin.	
<hr/>			
8. Chs	1824	Chote Leclerc.	12
Marg.	1825	Ant. Pepin.	
<hr/>			
9. Marie	1799	Etien. Roy.	
Thom.	1803	Marie Parent.	
Lse	1816	Frs Bédard.	
Angèle	1818	Jos. Rodrigue.	
La même	1828	André Clorser.	
<hr/>			
10. Angé.	1831	J.-B. Cyr.	
Jean	1831	Gen. Cyr.	
<hr/>			
11. Joste	1832	Ls-Gab. Réaume.	
<hr/>			
12. Flore	1856	Chs Bédard.	
Théotiste	1858	Cyr. Nolin vf de Adél. Pepin.	
Geor.	1860	M..Eléon. Bédard.	13
<hr/>			
13. Léda	1887	Nap. Ampleman.	
Alphe.	1889	Jacq. Bédard.	

Eva	1891	Jos. Mathieu.
Oséline	1892	Nap. Légaré.
Jos.	---	Esther Dion.
Le même	1853	Angé. Aylwin.

INCONNUS¹

M.-Lse	1746	Jacq. Guérin.
Angé.	1753	Jean Leroux.
Angé.	1763	Fri-que Alard.
M.-Hélène	1763	Thom. Bédard vf de Joste L'Hérault.
Chs	1766	Marg. Joubert.
Pier.	1769	Chote Hély. 1
Julienne	1775	Jos. Chalifour.
Jos.	1777	Gen. Bruneau.
M.-Lse	1780	Ls Parent.
1. Pier.	1806	Frse Paquet.

ISABEL

Marie	---	Pier. Poliquin.
La même	1839	Chs Paradis vf de Véron. Vallière.

1. Noms de famille inconnus.

IOIES

	—	Cath. Kellen.	1
1. Marg.	1828	Mathieu McGill.	

ISOIR=PROVENÇAL

	1728	Angé. Giroux	Beaup. 1
1. M.-Chote	1755	Frs Toupin.	"
La même	1763	Pier. Cyr.	"
Gen.	1756	Jean-Marie Bédard.	"
Marg.	1758	Pier. Deschols.	"
Germ.	1760	Angé. Dubeau.	"
Etien.	1763	Ls Leroux.	Chrg.
Le même	1767	Brig. Déry.	" 2
Ign.	1764	Gen Bourbeau	3
Joste	1766	Chs Delâge.	Beaup.
2. Jos.	1794	Marie Chalifour.	
3. Gen.	1795	Frs Giroux.	
Ign.	1797	Cath. Garneau.	4
Lse	1803	Pier. Grenier.	
4. Marie	1816	Frs-Régis Bédard.	

1. Jean était fils de Antoine et de M.-Thérèse Rainville, mariés à Beauport en 1699, et petit-fils de Blaise et de Françoise Sarbarcan, d'Aix, Provence. D. T.

Gen.	1821	Pier. Verret.	
Chote	1826	Jacq. Savard.	
Schol.	1827	Chs Verret.	
Ign.	1830	Reine Verret.	5
Jos.	1831	Jud. Bédard.	
J.-B.	1854	Marie Verret.	6
<hr/>			
5. Mathi.	1872	Frs Duquet vf de Luce Drolet.	
<hr/>			
6. Marie	1876	J.-B. Réaume.	
J.-B.	1877	Lse Réaume.	

JACQUES-DUHAUT

Ls ¹	1688	Antoinette Leroux.	Québ.	1
<hr/>				
1. Nicolas ²	1712	Joste Bédard.	Chrg.	2
Le même	1719	Cath. Alard.		
" "	1737	Joste Tessier.		
Ls	1719	Marg. Seguin.		3
Pier. ³	1720	Amb. Chalifour.		4
Cath.	1722	Martin Lefebvre.		
Anne	1722	Ls Guilbaut.		
Mad.	1730	Jos. Comte-Larimaudière.		

1. Fils de Nicolas et de Marie Foyer, d'Amiens, Picardie. D. T.
Louis est le premier ancêtre canadien de tous ceux qui portent ce nom. Il était fixé au village Bourg-Royal. D. G.

2. Sa terre, située au village de Charlesbourg, était voisine de celle de son frère Pierre. D. G.

3. Propr. actuel de sa terre, Louis Duhaut, quartier de l'ancien cimetière. D. G.

2. Ls	1739	Chote Glinel.	5.
Mad.	1740	Pier. Tessier.	
Joste	1740	Jos. Paquet.	
<hr/>			
3. Marg.-Lse	1760	Germ. Bergevin vf de	
		Mad. Alard.	
Ls	1761	Angé. Bergevin.	
Pier.	1762	Anne Filion.	6
<hr/>			
4. Chs	1762	Ag. Consigny. S. Jos.-Beauce.	7
Aug.	1765	Gen. Boulet. " " "	
Le même	1768	Marg. Bourbeau.	
<hr/>			
5. Ls	1762	Marie Falardeau.	
Chote	1770	Thom. Genest.	
Joste	1771	Pier. Audy vf de	
		Angé. Normandeu.	
Nicol.-Alexis	1777	Véron. Couture.	8
Pier. J.-B. ¹	1778	Angé. Bidon.	9
<hr/>			
6. Ls-Pier.	1788	Frse Potvin.	10
<hr/>			
7. Chs	1787	M.-Joste Bisson.	
		S. Marie-Beauce.	11
<hr/>			
8. Véron.	1789	Frs Blondeau.	
Pier.-Alexis	1796	M.-Lse Cliche.	
J.-B.	1818	Urs. Bédard.	
<hr/>			
9. Ag.	1812	Jean Traversy.	
Chs	—	Joste Vermet.	
Le même	1825	Marg. Pepin.	

	Angé.	1813	Ls Magnan.	
	Chote	1817	Jacq. Réaume.	
	Joste	1817	Jean Côté vf de Brig. Raté.	
	Ls-Thom. ¹	1823	Marg. Lefebvre.	12
	Ls-Frs-Nicol. ² , né en 1794 ; ordonné en 1820.			
<hr/>				
10.	Étien.-Ls	1819	Félicité Métivier.	13
	Nicol.	1821	Angé. Paradis.	14
	Le même	1846	Gen. Alard.	
<hr/>				
11.	Chs	1809	Jud. Fecteau.	
			S. Marie Beauce:	15.
<hr/>				
12.	M.-Elisa	1854	Chs Pageau.	
	Chs-Eus.	1873	M.-Anne-Julie Grondin.	
	M.-Adéline	1878	Jacq. Villeneuve.	
	Ls	1889	Félixine-Asilda Huot.	A. G.
	Geor. ³ ; né en 1825, ordonné en 1852.			
	Adélaïde ⁴ , en religion, Ste Croix.			



M. l'abbé Georges Duhaut.

1. Père de l'abbé George Duhaut. D. G.
2. D'abord vicaire à Québec, 1825, curé de S.-Cuthbert ; 1826, de S. Sulpice, où il est décédé en 1836. D. G.
3. Missionnaire de Wotton ; 1857, curé de S. Maurice ; 1865, de S. Stanislas ; décédé et inhumé à Charlesbourg en 1869. D. G.
4. Née en 1826 ; entrée à l'Hopital-Général, Québec, en 1847. D. G.

- | | | |
|------------------------|---|----|
| 13. Félicité
Anast. | 1848 Chs Drolet vf de Urs. Goudrau.
1857 Pier. Parent. | |
| 14. Marie | 1853 Geor. Pageau. | |
| 15. Chs | 1836 Marie Impleman. | |
| Jos. | — Basilisse Morisset. | 16 |
| 16. Alfred-Jos. | 1859 Adél. Blondeau. | |

J A M E S

- | | | |
|------------|-------------------------------------|---|
| John | — Modeste Beaulieu. | 1 |
| 1. Modeste | 1844 Clément Bédard vf de M. Jobin. | |

J A R B I S

- | | | |
|----------|---------------------------|---|
| John | — Hanna. | 1 |
| 1. John | 1844 Angèle Lapolice. | 2 |
| 2. Marie | 1877 Jér. Verret. | |
| Pier. | 1878 R. de Lima Chavanel. | |

JOBIDON

Louis	1750	Angélique Nadeau.	Ch.-R. 1

1. Angé.	1778	Pier J.-B Jacques.	

JOBIN

Charles ¹		Madeleine Girard.	1
Le même	1677	Marie Roussaut.	Québ. 2

1. Thér.	1691	Jean Roy.	
Jacqu.	1694	Adrienne Bourbeau.	3

2. René-Ls	1702	Jos Rose.	4
Mad.	1709	Pier. Sasseville.	
Jean-Chs	1718	Eliz. Chorest.	5
Adrienne	1721	Etien. Thibaut.	

1. Il est le premier an être canadien de tous les Jobin de Charlesbourg et le premier habitant du village de Bonaventure. Il était natif de S. Germain d'Auxerre, évêché de Paris, et tailleur en hardes. Il émigra au Canada avec sa femme et quatre enfants. Les propriétaires actuels de la concession qu'il avait obtenue à Charlesbourg, sont Jean-Chs Jobin, Jos. Paré, Ed. Paquet, P.-T. Légaré, G. Fleury, Jean L'Heureux, Jos. Légaré, Jacq. Bourbeau et Jos. Bédard.

Il compte aussi parmi les bienfaiteurs de la Fabrique de Charlesbourg, à laquelle il a légué une somme de deux cent-cinquante livres, à la condition qu'il fut célébré, à perpétuité, d'uzes messes à ses intentions. Ce legs a été accepté par la Fabrique en 1695.

Son fils Charles a fait à la Fabrique un legs semblable, aux mêmes conditions. Mais l'autorité ecclésiastique a réduit le nombre des messes de cette dernière fondation, de douze à neuf. D. G.

3.	Jacq.-Chs	1722	Mad. Lefrançois,	6
	Marg.	1725	Frs Racet.	
	Joste	1727	Chs Boismé.	
	Jacq.-Jean	1728	Mad. Blondeau.	7
	Jean-Chs	1735	Joste Glinel.	8
	Thér.	1731	J. B. Pageau.	
	La même	1746	Chs Ratel vfd de Anne Desplaines	
	Jos.	1747	Chote Berthiaume.	9
	Frs	1749	Marg. Laberge.	
<hr/>				
4.	Chs	1735	Gen. Poulin.	10
	Le même	1761	Marg. Renaud.	
	Pier.	1742	Anne Cliche.	11
	Le même	1755	Joste Vivier.	
	Pier.-Frs	1742	Joste Lepire ve Jean Lausé.	
	Le même	1746	Barbe Lebel.	12
<hr/>				
5.	Thér.	1743	Chs Auclair.	
	Jean	1747	Félicité Poulin.	
	Pier.-Jean	1756	Joste Lefebvre.	13
	Cath.	1763	J. B. Paquet.	
<hr/>				
6.	Marg.	1741	J.-B. Paradis.	
	Jacq.	1749	Dor. Couture.	14
	Mad.	1750	Frs Bédard.	
	M.-Joste ¹	1753	Chs Bédard.	
	Thér.	1762	Jacq. Lefebvre.	
	Pier.	1762	Thiècle Couture.	15
	Frse	1762	Frs Blondeau.	
	Eliz.	1763	Jos. Frs Villeneuve.	

1. Mère de M. Antoine Bédard, ancien curé de Charlesbourg.
D. G.

7.	J.-B. ¹	1754	Ag. Couture.	16
	Marg.	1761	Pier. Pageau.	
	Gen.	1764	Aug. Couture.	
<hr/>				
8.	Ag.	1760	Chs Beaumont.	
	Pier.-Chs	1763	Chote Beaumont.	
	Marg.	1770	Jacq. Martin.	
	J.-B.	1772	Chote Laberge.	
	Ls	1778	Chote Auclair.	
<hr/>				
9.	Joste	1772	Mich. Huppé.	
	La même	1816	Chs Garneau vf de Joste Bédard	
	Urs.	1779	Pier.-Etien. Glinel.	
<hr/>				
10.	Chote	1763	Chs-Jos. Dupuis.	
	Frse	1764	Pier. Renaud vf de Joste Poulin.	
	La même	1768	Ls-Mich. Renaud vf de Chote Bédard	
	Lse	1774	Jacq. Bourbeau.	
	Chs	1774	Chote Bourbeau.	17
<hr/>				
11.	Ag.	1765	Pier.-Jacq. Paquet.	
	Jos.	1774	Angé. Martin.	
	Jacq.	1775	Mad. Alain.	18
	Joste	1778	Jos. Paquet.	
<hr/>				
12.	Jean	1776	Lse Drouillet.	19
<hr/>				
13.	Joste	1783	Ls L'Hérault.	
	J.-B.	1785	Chote Paquet.	20
	Le même	1793	Marie Collet.	21

1. Prop. actuel de sa terre, M. Boyce, côté sud du village Saint-Joseph. D. G.

14.	Marie	1775	Jean Trudel.	
	Brig. ¹	1776	Chs-Jos. Bédard.	
	Jacq	1778	Gen. Bédard.	22
	Joste	1781	Claude Thomas.	
	J.-B.	1785	Mad. Raté.	
<hr/>				
15.	Lse	1782	Jean Bédard.	
	Thècle	1782	Chs Bédard.	
	Pier.	1789	Angé. Savard.	23
	Chote	1793	J.-B. Pepin.	
	Maig.	1793	Chs Savard.	
	J.-B.	1795	Chote Paradis.	24
	Thér.	1802	Frs' Villeneuve.	
<hr/>				
16.	J.-B.	1788	Suz. Leclerc.	25
	Pier.-Jean	1795	Félicité Alard.	26
<hr/>				
17.	Chote	1803	Aug. Côté.	
	Angé.	1804	Pier. Paquet.	
	Chs	1806	Angé. Proteau.	
	Lse	1813	Jacques dit Trudel ² vf de Urs. Virmontais.	
	Jean	1830	Thér. Picard ve Ab. Renaud.	
<hr/>				
18.	Marie	1800	J.-B. Cardinal.	
	M.-Anne	1812	Thom. Pageau.	
<hr/>				
19.	Lse	1801	Frs Drouin vf de Lse Lefebvre.	
	Urs.	1804	Thom. Bédard.	
	Marie	1805	Ls Pepin.	

1. Mère de l'abbé Jean-Chs Bédard décédé en 1808. D. G.

2. Vrai nom de famille inconnu.

20. Chote	1802	Jos. Paquet.	
<hr/>			
21. Lse	1816	Frs Couture vf de Lse Simard.	
La même	1829	Aug. Vermet vf de	
		Henrie. Cantin.	
Marie	1820	Clément Bédard.	
J.-B.	1823	Anne Huppé.	27
Marg.	1824	J.-B. Audy.	
Chote	1827	Ls Déry.	
La même	1839	Gab. Landry.	
Angé.	1840	Ephrem Gagnon.	
M.-Elise	1854	Pier. Noël.	
M.-Henrie.	1856	J.-B. Pepin.	
Jean	1860	Zoé Noël.	28
<hr/>			
22. M.-Gen. ¹	1812	Jean Trudel.	
Thér.	1813	Chs Trudel.	
Jacq. ²	1814	Félicité Légaré.	29
<hr/>			
Chs	1819	Marie Boivin.	30
Le même	1835	Adél. Auclair.	
Frs	1824	Lse Drouin.	
Jean	1836	Marie Bédard.	
<hr/>			
23. Angé.	1814	J.-B. Bédard.	
Pier.	1819	Joste Bourbeau.	31
Chs	1832	Angé. Paquet.	
Thér.	1832	Jean Pepin vf de Thér. Dorion.	

1. Mère de l'abbé C. Trudelle, ancien aumônier de l'Hôtel-Dieu du Sacré-Cœur, D. G.

2. Aïeul maternel de l'abbé George Pelletier, curé de Saint-François, Co. de Montmagny. D. G.

24.	Lse	1820	Pier. Légaré.	
	Angé.	1826	Pier. Sansfaçon.	
	Thér.	1834	Frs Sansfaçon.	
	Marie	1835	Jacq. Sansfaçon.	
	Pier.	—	Eliz. Robitaille.	32
<hr/>				
25.	Joste	1813	Jos. Beaumont.	
	Marg.	1828	Claude Ninteau.	
	Rosalie	1828	Jacq. Beaumont.	
	Jean	1828	Jud. Villeneuve.	33
	Le même	1835	Marie Duchenaux.	34
	Mich.	1829	Joste Drouin.	
	Ag.	1832	Jos. Dugal vf de Cath. Bédard.	
	Chote	1835	Ls Paradis.	
<hr/>				
26.	Vict.	1823	Jean Savard.	
<hr/>				
27.	Sophie	1841	Aug. Vésina.	
<hr/>				
28.	M.-Elise	1888	Gaudiose Jobin.	
	M.-Malvina	1892	Cyr.-Adjutor Lachance.	
	M.-Emi.	1895	Jos. Renaud.	
<hr/>				
29.	Jacq.	1839	Angèle Drouin.	35
	Le même	1857	M.-des Anges Bédard.	
	M.-Félicité	1848	Jos Pénisson.	
	Audé.	1853	Geor. Pelletier.	
	Julie	1859	Hon. Bolduc.	
<hr/>				
30.	Mad.	1851	J.-B. Verret vf de Luce Lafond.	
	Jacq.	1856	Eléon. Bourbeau.	
	Le même	1875	Marg.-Eliz. Légaré.	
	Frs	—	Marie Parbeau.	36
	Le même	1875	M.-Céline Jobin.	37

31.	Pier.	1843	Jud. Savard.	38
	Frs	1858	Marie Légaré.	39
— — —				
32.	Jos.	1861	Sophie Pepin.	
	Ed.	1862	M.-Philom. Pagé.	40
	Le même	1873	M.-Lse Garneau.	
	Philom.	1863	Azarie Bédard.	
	Emi.	1866	Félix Denis vf de	
			M.-Adéline Lemarie.=S. Germain.	
	M.Hélène	1868	J.-B. Chartré.	
— — —				
33.	Jud.	1850	Frs Bédard vf de Lse Verret.	
	Audé.	1854	Jos. Réaume.	
	Jean	1856	M.-Adél. Bédard.	41
	Le même	1884	M.-Marthe Villeneuve.	
— — —				
34.	Marie	1859	Jear Bédard.	
	M.-Philom.	1862	Jos. L'Hérault.	
	Jacq.	1864	Odile-Adéline Estuambre.	
	M.-Luce	1865	Elie Légaré.	
	Chs	1872	Adéline Tremblay.	
	M.-Céline	1875	Frs Jobin vf de M. Barbeau.	
— — —				
35.	Angèle	1863	Jér. Audy.	
	R. de Lima	1867	Jos. Bédard.	
	Amb.	1875	R. de Lima Légaré.	
	M.-Domit.	1875	F.-X. Bédard.	
	Anast.	1879	F.-X. Vallée.	
— — —				
36.	F.-X.	1888	M.-Alma-Cédule Trudel.	
	Le même	1899	Lse-Anna Bédard.	
— — —				
37.	Jos.	1900	M.-Alice Sansfaçon.	
— — —				

- | | | | | |
|-------|--------------------|------|-------------------------|-----|
| 38. | Marie | 1869 | Frs Drolet. | |
| | Philom. | 1871 | Ls Drolet. | |
| | Pier. | 1878 | M.-Eliz. Légaré. | |
| ----- | | | | |
| 39. | M.-Celina | 1889 | Ol. Bresse. | |
| | Pier. | 1883 | M.-Rosalie Pepin. | |
| ----- | | | | |
| 40. | M.-Mathi. | 1883 | Tim.-Misaël Bédard. | |
| ----- | | | | |
| 41. | M.-Adél. | 1886 | Nap. Villeneuve. | |
| | J.-B. | 1892 | M.-Délina Villeneuve. | |
| | M.-Mélanie-Jud. | 1895 | Ed. Bédard. | |
| | M.-Luce | 1896 | Jos. Hamel. | |
| | Georgiana | 1898 | Elie Villeneuve. | |
| ----- | | | | |
| | Ls-Jos. | --- | Anne Renaud. | 42 |
| ----- | | | | |
| 42. | Joste | 1775 | Jacq. Levêque. | |
| | Ls André | 1777 | Eliz. Dion. | 43. |
| | Le même | 1796 | Mon. Bédard. | |
| | Chote | 1779 | Aug. Méret=Lépine. | |
| ----- | | | | |
| 43. | Eliz. | 1806 | Jos. Potras. | |
| | Frs | 1810 | Joste Barbeau. | |
| ----- | | | | |
| | Pier. | --- | Mad. Bureau. | 44 |
| ----- | | | | |
| 44. | Marie | 1789 | Jos. Barbeau. | |
| | J.-B. ¹ | 1819 | M.-Anne Germain=Belile. | |
| ----- | | | | |
| | J.-B. | --- | Joste Bédard. | 45. |
| ----- | | | | |
| 45. | Joste | 1823 | Gab. Bédard. | |

1. Vrai nom de famille inconnu.

	Julie	1837	Jean Renaud.	
	Gab.	1839	Thér. Genest.	
	Marie	1847	Pier. Voyer.	
	Rosalie	1868	Pier. Bédard vf de	
				Hermine Pouliot.
	Jacq.	—	M. Amiot.	46
46.	Thom.	1836	Julie Bernard.	
	Lse	—	Frs-X. Clusiau.	
	La même	1838	Jean Magnan.	
	Chs	—	Chote Beaupré.	47
47.	Marie	1860	Ls Auclair.	
	Sara	1868	Jacq. Savard.	
	Elmire	1869	Pier. Girard.	
	Elz.	1876	Emi. Drolet.	
	Louis	—	Sophie Cantin.	S. Aug. 48
48.	Noé	1905	Diana Magnan.	Chr ^g .



M. l'abbé G. Giroux

JOHNSTON

Peter	— Ann Sullivan.	1
ii. Mary	1881 Frs-X. Savard.	
Ellen	1882 Jos. Savard.	
Cath.	1899 Nathan Giroux.	

JOLIN

Jos.	— Lse Couvil.	1
i. Mad.	1804 Jacq. Pageot vf de Félicité Bédard.	
Antoine	— Arch. Asselin.	2
2. Jos.	1867 Henrie. Lainez.	
Le même	1878 M.-Lse Pageot.	

JOUVIN

Arsène	— Demerise Tremblay. S. Bruno. I. S. Jean.	1
i. Amari'da ¹	1901 Jos. Villeneuve. " "	

1. Décédée en 1903 à Charlesbourg. D. G.

JUNAIS

Pier.	—	Marie Langlois.	1
1. Marcelline	1852	Is Chantal.	

JUNEAU

Mich.	—	Luce Paradis.	
Le même	1853	Angèle Pepin.	

KELLEY

James	—	Marg. Plumbert.	1
1. Cath.	1828	William Welch.	
André	—	Marg. Ennis.	2
2. Ed.	1868	Lse Barbeau.	
James	—	Marg. Ryan.	3
3. Ed.	1870	Sara-Anny Donnelly.	

KOSTKA

Stanislas	—	M.-Perine Savard.	1
-----------	---	-------------------	---

1. Angé.	1795	Aug. Picard.	
Chote	1796	Pier. Picard.	
<hr/>			
Barth.	—	Lse Sébastien.	2
<hr/>			
2. Joste	1823	Elie Sioui.	
Ag.	1828	Geor. Laveau.	

LABERGE

Robert ¹	1663	Frse Goussé=Le Borgne.	
			Ch. R. 1
<hr/>			
1. Frs	1692	Marg. Boucher.	Ch.-R. 2
Guil.	1695	Marie Cantin.	A. G. 3
<hr/>			
2. Guil.	1736	Marg. Cloutier.	4
<hr/>			
3. Jean	1747	Joste Audy.	5
<hr/>			
4. Marg.	1749	Frs Jobin.	
La même.	1760	Jos. Bédard vf de Frse Thomas.	
Marthe	1753	Jos. Martin.	
<hr/>			
5. Chote	1772	J.-B. Jobin.	
<hr/>			
Pier.	—	Marie Paschal.	6

1. Il était natif de Coulombière, évêché de Bayonne, Normandie.
D. T.

6. Marg.	1803	Pier. Paquet.	
	---	---	
Marg.	---	Ign. Terrien.	
La même	1816	Simon Mérieux vf de Joséphine Dubeau.	
" "	1828	Pier. Bédard vf de Thér. Trudel.	
	---	---	

LABRECQUE

	Antoine	---	Angé. Larochelle.	1
		---	---	
1.	Alexis	1843	Marie Pageau.	
		---	---	
	Germ.	---	Marg. Lacasse.	2
		---	---	
2.	Ferd.	1865	Philom. Goupil.	
		---	---	
	Jacq.	---	M.-Marcelline Leblond.	3
		---	---	
3.	Jacq.	1874	Clarisse Potvin.	4
	Hon.	1883	Marie Bédard.	
	Ez.	1883	M.-Délina Leclair.	
	Marcelline	1889	Ls Filion.	
	Aug.	1893	Arthé. Plamondon.	
	Dulcinea	1900	On. Côté vf de Emi. Plamondon.	
		---	---	
4.	Cléophas	1905	Julia Pageot.	Chrg.
		---	---	

LACHANCE

	—	Lse Beaulieu.	1

1. Mich.	1778	Hélène Leclerc.	2

2. Marie	1808	Jean Paquet.	
Angèle	1810	Mich. Hamel.	

Ant.	—	Marie Breton.	3

3. J.-B.	1788	Félicité Bédard.	

Jos.	—	Thècle Drouin.	4

4 Frs	1827	Marie L'Horti.	

Jos.	—	Césarie Bernier.	5

5. Azilda	1896	Alph. Vallée.	

Jean-Chrysos.	—	Eléon.-Marg. Côté.	6

6. J.-Hon.	1892	M.-Dalia Dussault.	S. R. Q.

Jos.	—	Eléon. Tessier=Laplante.	
			S. R. Q. 7

7. Albert	1888	Elmire Daigle.	Chrg.
Cyr-Adjutor	1892	Malvina Julien.	"

LACORIN

Pierre	—	Marg. Dérosiers.	1
1. Pier.	1875	Lse Langlais.	

LACROIX

Jos.	—	Esther Dion.	
Le même	1853	Angé. Alawin.	

LADURENTAIE

Jean	—	Marie Dupressis.	1
1. Chs	1831	Eliz. Donnavan.	

LAFLAMME

Zacharie	—	Lse Boucher.	1
1. Lse	1801	Pier. Chartré.	
La même	1835	J.-B. Savard vf de Lse Label.	
Fr's	1810	Mon. Pelisson ve J. B. Légaré.	
Zach.	—	Anne Linteau.	2

LAFLAMME

337

2. Jean-Zach.	1831	Marg. Liret.	3
3. Jean	1860	Joste Légaré.	
Ls	1862	Marg. Laflamme.	
Jean	—	Anne Chamberland.	4
4. Jc.	1835	Adél.-Lse André.	
Ls	—	Anne Saverlangue.	5
5. Ls	1841	Marie Daigle.	6
6. Marg.	1862	Ls Laflamme.	
Zach.	—	Eliz. Boucher.	7
7. Zach.	1849	Marie Lami.	

LAFOND

Pier. ¹	1732	Marg. Sauvé=Larrivé.	Québ.
Le même	1730	Angé. Duchenu.	Chrg. 1
1. Pier.	1774	Marie Rodrigue.	
Le même	1784	Lse Giroux.	
Chs	1778	Marg. Chamberland.	2

1. Fils de Pierre et de Michelle Marié, de Saint-Malo, Bretagne.
Premier ancêtre canadien d'une des familles Lafond. D. T.

2. Marg.	1797	J.-B. Drolet.	
Chs	1802	M.-Jne Alard.	3
Jos.	1808	Lse Genest.	4
<hr/>			
3. Jne	1828	Ls Bergevin.	
Angé.	1832	Pier. Alawin.	
Emi.	1841	Jacq. Bédard.	
Frs.-X.	1845	Schol. Bédard.	
Luce	1846	J.-B. Verret.	
<hr/>			
4. Jean	1839	Lse Renaud.	
Le même	1849	Marie Paquet.	
Jos.	1847	Schol. Auclair.	5
Angé.	1849	Aug. Garneau vf de M. Paquet.	
<hr/>			
5. Jos.	1869	Audé. Cloutier.	
Pier.-Jos.	1873	Lse Genest.	
Schol.	1874	Jos. Drouin.	
Delvina	1875	Léon Cloutier.	
<hr/>			
Chs	---	Lse Alawin.	6
<hr/>			
6. M.-Lse	1833	Jean Verret.	
Joste	1835	Jean Verret.	

LAFRAMBOISE

Jos.	---	M. des Anges Dillon.	1
<hr/>			
1. Jos.	1852	Ag. Chartré.	2
Le même	1878	Philom. Julien ve Jos. Pepin.	3

- | | | | |
|----------|------|----------------|--|
| 2. Osine | 1902 | Pier. Auclair. | |
| <hr/> | | | |
| 3. Marie | 1878 | Pier. Auclair. | |

LAFRANCE=LÉVESQUE

- | | | | |
|--------------------|------|----------------------------------|---|
| Jacq. ¹ | 1748 | Mad. Gosselin ² Québ. | 1 |
| Le même | 1775 | Joste Jobin. | 2 |
| <hr/> | | | |
| 1. J.-B. | 1783 | Marie Villeneuve. | 3 |
| Mad. | 1787 | Jos. Hély vf de Frse Roy. | |
| Joste | 1788 | Jean-Marie Bedard. | |
| <hr/> | | | |
| 2. M.-Anne | 1794 | Amb. Verret. | |
| Joste | 1802 | Frs Hamel. | |
| <hr/> | | | |
| 3. Jean | 1816 | Lse Hély. | 4 |
| Marie | 1816 | Geor.-Pierre ³ . | |
| La même | 1824 | Jos. Pageot. | |
| Pier. | 1818 | Marg. Bédard. | 5 |
| Angé. | 1818 | Jean Hély. | |
| Lse | 1826 | Ls Beaupré. | |

1. Fils de Michel et de Marie Crochet, de Saint-Roch, ville d'Ançon, Normandie. D. T. Jacques est le premier ancêtre canadien d'une des familles Lafrance dit Lévesque et il compte encore des descendants directs à Charlesbourg. D. G.

2. Fille de Pierre et de M.-Frse DeCaruel, Saint-Laurent, I. O., et arrière-petite fille de Gabriel Gosselin, premier ancêtre canadien de la famille Gosselin. D. G.

3. Anglais d'origine. D. G.

Frs	—	Urs. Bergeron.	6
Le même	1839	Joste Potvin.	7
<hr/>			
4. Jean	1841	Mad. Renaud.	
<hr/>			
5. Marg.	1836	Gab. Beaumont.	
Pier. ¹	1853	M. Elmiré Fricot. S. R. Q.	8
Frs-X.	—	Esther Chouinard.	9
Audé.	1843	J.-B. Légaré.	
Olivette	1846	Is Légaré.	
Marie	1847	Nar. Bédard.	
Joste	1852	Thom. Pichet.	
Philom.	1855	Mich. Paquet.	
Domit.	1858	Germ. Verret.	
Chs	1861	Sophie Poulin.	10
Vict.	1868	Chs Verret vf de Félicité Gagné.	
<hr/>			
6. Frs	1832	Chote Larivière.	
Mad.	1842	Is Morand.	
Chs.	—	Martine Bélanger.	11
Jos.	—	Chote Lajeunesse.	
<hr/>			
7. Geor.	1863	M.-Lse Bédard ve Pier. Auger.	
Germ.	1868	Eléon. Touchet.	12
Marcelline	1870	Flav.-Aug. Clavet.	
André	1875	Marie Boutin. Québ.	13
<hr/>			
8. Pier.	1874	Octavie Déry.	
Elzéar	—	Alphe Villeneuve. S. R. Q.	14

1. Père de l'abbé J. Alexandre Lafrance. Sa terre est à quelques pas du couvent des Laurentides. D. G.

J.-Alexandre¹; né en 1856; ordonné en 1882.



L'abbé A. Lafrance

- | | | | |
|-----------|------|-------------------------|-------------|
| Elmire | 1892 | Eugène Tremblay. | Chrg. |
| Emmanuel | 1902 | Virg. Parent. | |
| <hr/> | | | |
| 9. Esther | 1875 | Ls Garneau. | |
| <hr/> | | | |
| 10. Alma | 1888 | Frs-X. Verret. | |
| M.-Sophie | 1895 | Fred. Bédard vf de Eliz | Villeneuve. |
| Léda | 1900 | Frs Lepire. | |
| Wilfrid | 1900 | Emma Pageau. | |
| F.-X. | 1901 | Lumina Deschamps. | |
| <hr/> | | | |
| 11. Chs | 1865 | Philom. Latulippe. | Beaup. |
| <hr/> | | | |
| Angèle | — | Jacq. Laflamme. | |
| La même | 1840 | Ign. Martel vf de Angé | Chalifour. |
| <hr/> | | | |
| 12. Elz. | 1898 | Deph. Verret. | |

1. Vicaire à Saint-François, Beauce : 1884, missionnaire au Labrador; 1887 curé de Saint-Nérée, 1888, retour au Labrador; 1892 curé de Saint-Martin, Beauce; 1906, du S.-Cœur de Jésus. D. G.

	Marie	1899	Arthur Clavet.	
	Delvine	1904	Frs Milhomme.	
	Anne	1905	Jos. Renaud.	

13.	Rose-Anna	1905	Alfred Robin.	Chrg-
	Arthur	1902	Palmyre Lepire.	S. Malo.

14.	Alxeandrine	1903	Jos. Paradis.	S. J.-B. Q.

L A G A C É

	Jos.	---	Mad. Chartier.	I

1.	J.-B.	1846	Emi. Boulé.	

L A H I

	Mich.	---	Marg. Caton.	L

1.	Cath.	1828	Richard Sullivan.	

L A I S N É '

	Aug.	---	Marg. S.-Michel.	F
--	------	-----	------------------	---

1. Variation : Lainez.

1. Ed.	1839	Adél. Sébastien.	2
<hr/>			
2. Sophie	1860	J.-B. Bertrand.	
Fréd.	1864	Marie Sioui.	
Henrie.	1867	Jos. Jolin.	
Hermine	1873	Fréd Trioudel.	

 LAIRET¹

Frs ²	1669	Cath. Desmarests ³ .	Québ.
Le même	1695	M.-Mad. Tessier ⁴ .	Chrg. 1
<hr/>			
1. Henri	1719	Eliz. Vivier.	
Le même	1724	Jne Forçan.	2
Aug. ⁵	1725	Mad. Déry.	3
Eliz.	1741	René-Marie Boutet.	
<hr/>			
2. Jos.-Ls	1750	Hélène Leroux.	4
<hr/>			
3. Lse	1748	Jos. Barbeau.	
Angé.	1753	Jacq. Morand v ^f de Marg. Lemédé.	
Le même	1774	J.-B. Bédard.	

1. Variations : Lirest. Hilarest. Hilaret.

2. Fils de Jean et Jacqueline Bourdelle, de N.-D. de Fontenay, diocèse de LaRochele. D. T.

Il est le premier ancêtre canadien des Lairet, et il a donné son nom à la rivière Lairet qui se jette dans la rivière Saint-Charles. D, G.

3. Inhumée à Charlesbourg en 1695. D. T.

4. Elle épousa à Charlesbourg, en 1710, Frs Révaut. D. T.

5. Il résidait au village Saint-Romain. D. G.

Lse	1768	Jos. Estiambre.	
<hr/>			
4. Chote	1784	Jean Saver.	
Marg.	1787	Ant. Quintal.	
Jean	1789	Marg. Bédard.	5
<hr/>			
5. M.-Félicité	1815	Chs Linteau.	
Frse	1820	Jos. Daigle.	
Chs	1824	Lse Duchesnaux.	6
Jos.	1826	Angé. Rochette.	7
Adél.	1831	Jean Plante.	
Marg.	1831	Zach. Laflamme.	
<hr/>			
6. Lse	1848	Jos. Garneau.	
Schol.	1855	Ls Beaumont.	
Marg,	1874	Gab. Hamel.	
<hr/>			
7. Angé.	1843	J.-B. Barbeau.	
Rose	1851	Pier. L'Heureux.	
Marie	1854	Mich. Moisan.	
<hr/>			
J.-B.	—	Thérèse Legaré.	8
Le même	1865	Lse Duchesnaux.	
<hr/>			
8. Julie	1843	Jos. Legaré.	
Luce	1844	Frs Garneau.	
Lse	1853	Jos. Bédard.	
J.-B	1854	M.-Anne Cardinal.	
Vital	1860	Marg. Daigle.	
<hr/>			

LAJEUNESSE-RATÉ

	—	Jeanne Maraille.	1.
—			
1. Mathieu-Frs	1738	Joste Renaud.	2.
—			
. Frs	1775	Cath. Réaume.	3
—			
3. Frs	1808	Brig. Réaume.	
J.-B.	1819	Jud. Réaume,	
Marie	1820	J.-B. Leroux.	
—			
Jacq. ¹	1658	Anne Martin.	Québ. 4
—			
4. Guil.	1707	Mad. Nolin.	S. Pier. I.-O. 5
—			
5. Ign.	1747	Thér. Leclerc.	“ “ “ 6.
—			
6. Thér.	1773	J.-B. Bédard.	
Gert.	1776	Jean Tangué.	
Mad:	1785	J.-B. Jobin.	

L A M B E R T

	—	Luce Couture.	1
—			
1. Luce	1855	Naz. Bédard.	

1. Fils de Frs et de Jacqueline Huguet, de Laleu, évêché de La-Rochelle. Sép en 1699 à Saint-Laurent. I. O. D. T.

LAMI¹

- Joseph ——— Gen. Milet. 1
1. Marie 1849 Zach. Laflamme.

LAMONTAGNE

- Théod.-Jean ——— M.-Angé. Roy. S. A.-des-Monts.
Le même 1896 Chote Bertrand ve
Geor. Lespérance.

LAMOTHE²

- Aug. ——— M.-Lse Villeneuve.
Le même 1866 Luce Thibaut ve
David Hébert.

LANGLAIS

- Jos. ——— M.-Anne Cook. 1
1. Geor. 1875 M. Paquet.

1. Variation : Lamy.
2. Variation : Lamotte.

LANGLOIS

- Jos. — Joste Vallière. 1
-
1. Marie 1817 Nar. Savard.
-
- Jos. — Angé. Morand. 2
-
2. Jos. 1835 Marg. Réaume.
-
- Etien. — Pélacie Hamel. 3
-
3. Etien. 1865 Chote Martel.

LAPERRIÈRE

- Jos. — Marie Langevin. 1
-
1. Melonia 1878 Phil. Drolet.

LAPOLICE

- André. — Angèle Pichet. 1
-
1. Angèle 1844 John Jarbis.

LARI

Paul 1770 Mad. Mérieux.

LARRIVÉ¹

Frs — Gen. Tessier 1

1. Chote 1832 Frs Lafrance.

LAROCHE

Thérèse² 1770 Chs Albceuf.

LAROCHELLE=GAUTRON

Pier. — Eliz. Corriveau. 1

1. Chs 1824 Marie Dinel.

Eustache — Marie Lapointe. 2

2. Urs. 1843 Chs Drolet.

1. Variation : Larivée.

2. Vrai nom de famille inconnu.

LATULIPPE=QUÉRET

J.-B.	—	Cath. Lefebvre.	1
<hr style="width: 10%; margin: auto;"/>			
1. Nicol.	1799	Cath. Bilodeau.	2
<hr style="width: 10%; margin: auto;"/>			
2. Frse	1826	Gab. Bédard.	
La même	1836	Jos. Hély vf de M. Morin.	
“ “	—	Pier. Collin.	
Ls	1831	Angé. Bidon ve Jos. Jacob.	3
Jos.	1831	Rosalie Duclos.	4
Angé.	1848	Zéph. Piché vf de Anne Bertrand.	
<hr style="width: 10%; margin: auto;"/>			
3. Céline	1854	Aug. Leclerc.	
Ls	1860	Carol. Giroux.	
<hr style="width: 10%; margin: auto;"/>			
4. Lse	1861	Geor. Bolduc.	
La même	1879	Jos. Boily vf d'Anne Vandal.	
		S. Tite.	
Philom.	1865	Chs Lafrance.	
Jos.	1869	Marcelljne Paré.	
<hr style="width: 10%; margin: auto;"/>			
Pierre	—	Théotiste Fortin.	5
<hr style="width: 10%; margin: auto;"/>			
5. J.Oct.	1874	Céline Pouliot. S. Jean I.-O.	

LATULIPPE=SÉVIN

Geoffroi ¹	—	Julienne Lallemand.	1
-----------------------	---	---------------------	---

1. De Saint-Germain, diocèse de Rennes, Bretagne. D. G.

1. Alexis	1760	Lse Cliche.	Chrg.	2
<hr/>				
2. André	1797	Gen. Pepin.		3.
Anne	1799	Jean Noël.		
<hr/>				
3. André	1823	M.-Jeanne Cottin.		4
Gen.	1832	Jacq. Beaulieu.		
Jos.	1832	Cath. Dugal.		
Marie	1834	Pier. Verret.		
Marg.	1845	Ol. Bédard.		
<hr/>				
4. Jean	1859	Marg. Fournier.		
Marg.	1863	J.-B. Beaumont.		
Ls	1870	Urs. Maure.		
Le même	1877	M.-Adél. Paradis.		
Frs	1871	Adél. Beaumont.		
<hr/>				
Ernest	—	Joséphine S. Pierre.	Sillery-	
Le même	1882	M. Malvina Langevin.		

LAUGHREM

Geor.	—	Anny Fraser.		1
<hr/>				
1. Georgiana	1891	Alfred Villeneuve.		
<hr/>				

LAUNIÈRE¹

Jacques	—	Suz. Guilmore.	1
1. Marie	1864	Ls Dionne.	
Miche	—	Schol. Nicolas.	2
2. Adél.	1877	Ls Fortier.	
Joséphine	1890	On. Pichette.	

LAURENCELLE

Pier. ²	—	Marie Demarai.	1
1. Lse	1771	Chs Pageau.	
Pier. ³	—	Lse Palange.	2
2. Jacq.	1795	Jud. Métivier.	

LAURENT=LORTIE⁴

Jean ⁵	1716	Lse Chorest.	Québ. 1
-------------------	------	--------------	---------

1. Famille sauvage d'origine. D. G.
2. De Saint-Germain d'Argentaut, diocèse de Séez, Normandie. D. T.
3. Sép. en 1789 à Québec. D. T.
4. Variations : Lorty, L'Horti, L'Hority.
5. Il était fils de Jean, fermier d'Orsainville, marié à Québec en 1680 à Mad. Le Chardon ; et petit fils de Dominique et de Marie Bosmé, d'Angles, évêché de Bayonne. D. T.

J.-B.	1711	Antoinette Bouré.	Chrg.
<hr/>			
1. Jos.	1757	Marie Giroux.	Beaup. 2
Dom.	1768	Frse Parent.	" 3
<hr/>			
2. Angé.	1781	Godfroy Bernard vf de	
		Marg. Pageau.	
La même	1785	Aug. Noël.	
Jos.	1798	Marg. Parent.	4
<hr/>			
3. Jacq.	1788	Joste Cloutier.	5
Marie	1799	Alexis Gravel.	
La même	1827	Frs Lachance.	
Lse	1800	Ls Déry.	
La même	1827	Prisque Lessard vf	
		Frse Bertrand.	
Frs	1802	Pélagie Guilbault.	6
<hr/>			
4. Gen.	1828	Frs Cardinal.	
<hr/>			
5. Dom.	1827	Angé. Giroux.	7
<hr/>			
6. Frs	1832	Chote Pageau.	
Le même	1835	Mad. Savard.	S. R. Q.
Pier.	1834	Marg. Bélanger ve	
		N ^o ël Métivier.	
J.-B.	1846	Pétronille Paquet.	8
<hr/>			
7. Dom.	1852	Anast. Bédard.	9
Le même	1863	Sophie Bédard.	
<hr/>			
8. Jean	1888	Frse Savard.	
Jos.-Honoré	1889	Céline Guillot.	

9.	Delph.	1874	Jos. Villeneuve.	
	Cyr.-Dom.	1879	Angèle Joséphine Bourret.	
	Alexis	—	Agnès Pageau.	10
10.	Virg.	1868	J.-B. Giroux.	
	Pier.	—	Marg. Bédard	11
11.	Domit.	1871	Frs.-X. Renaud.	
	J.-B.	—	Délina Savard.	12.
12.	Céline	1901	J.-Eug.-Cyr. Bourret.	Chrg.

LAUSDY

	Isaïe	—	Reine Jacques.	1
1.	Marie	1869	Egésippe Houde.	

LAUZÉ¹

	Paul ²	1695	M.-Cath. Ledoux.	Chrg. 1
--	-------------------	------	------------------	---------

1. Variations : Lauzet, Lausé, Losé, Loset.

2. Fils de Jean et de Marie Jalet, N.-D. de Québec, dit l'acte de mariage ; mariés à S. Famille, I.-O., en 1669, et premier ancêtre canadien des Lausé. Le propriétaire actuel de la terre de Paul, village S. Bernard, au nord de la rivière du Berger, est M. Jos. Bédard. D. G.

Jean était fils de Jean et de Marie Ober, de Bourdemont, évêché de Xaintes. D. T.

	Jos.	1699	Marg. Boismé.	

1.	Anne	1715	Pier. Barbeau.	
	Paul	1723	Anne Renaud.	2
	J.-B.	1727	Lse Renaud.	
	Frse	1729	Jacq. Duchenaux.	
	Jean-Ber.	1737	Joste Lepire.	

2.	Jacq.	1751	Lse Thomas.	
	Pier.	1751	Joste Thomas.	

LA VEAU

	Aug.	---	Eliz. Hart.	1

1.	Geor.	1828	Ag. Kostka.	2

2.	Ag.	1860	Ant. Picard.	
	Frs-X.	1861	Flavie Romain.	

	Joseph	---	Marie Dumas.	3

3	Edwige	1836	Jos. Déry.	
	Zoé	1837	Mich. Déry.	
	Hermine	1837	Jos. Falardeau.	
	M.-Sara	1840	Jacq. Paquet.	
	Lisa	1844	Aug. Dugal.	

LAVERDIÈRE-CAUCHON

	Joseph	---	Joste Labrèque.	1

- | | | | |
|-----------------|------|----------------------------|-------------|
| 1. J.-B. | 1837 | Angé. Martel. | |
| Ed. | — | Sophie Réaume. | 2 |
| 2. Joséphine | 1904 | Wilfrid Tremblay. | S. J.-B. Q. |
| Jos. | — | Sophie Cloutier. | Ch. R. 3 |
| 3. Norbert-Nap. | 1885 | M.-Alma-Joséphine Paradis. | |

LAVIOLETTE=POITEVIN¹

- | | | | | |
|---------------------|------|-----------------------------|--------|---|
| • Jean ² | — | Frse Rozotty ³ . | Beaup. | 1 |
| Le même | 1731 | Renée Larivière. | | |
| 1. Frse | 1726 | Ls Bourget. | | |
| Chs | 1736 | Gen. Vézina. | | 2 |
| Frs | 1752 | Angé. Bergevin. | | 3 |
| 2. Cath. | 1762 | Nicol. Couteleau. | | |
| Chote | 1773 | J. B. Leroux. | | |
| Gen. | 1777 | Pier. Mecteau. | | |
| Chs | 1780 | Marg. Lépiné. | | 4 |
| Le même | 1802 | Marg. Bacon ve Aug. Gagnon. | | |

1. Cette famille n'est plus désignée à Charlesbourg que sous le deuxième nom modifié comme suit : Potvin. D. G.

2. Fils de Jean et de Madeleine Guillaudeau, mariés à Québec en 1669. Il fut inhumé à Charlesbourg en 1752. D. T.

Jean compte encore à Charlesbourg des descendants directs. D. G.
3. Frse Rozotty était une anglaise de Boston, capturée par les sauvages. D. T.

	Frse	1788	Ls-Pier. Jacques.	
	Frs	1794	Marg. Filion.	
	Le même	1796	Angé. Garant.	5
<hr/>				
3.	Frs	1782	Joste Binet.	
<hr/>				
4.	Marg,	1805	Frs Allard.	
	Mich.	1808	Mad.-Julie Gagnon.	6
	Frs	1817	Marie Paré	
<hr/>				
5.	Angé.	1822	Germ. Pageau.	
	Marie	1826	Frs Trudel.	
	Ls	1836	Joste Martel.	7
	Le même	1850	Sophie Lessart.	8
	Joste	1839	Frs Lafrance vf d'Urs. Bergeron.	
	Gén.	1842	Chs Bédard vf de Julie Cloutier.	
<hr/>				
6.	Amb.	1831	Angé. Bédard.	9
	J.-B.	1841	Jud. Renaud.	10
	Mich.	—	M.-Anne Bédard.	11
<hr/>				
7.	Marie	1860	Ls Bell.	
	La même	1872	Frs-Germ. Bédard.	
	Chs ¹	1871	Philom. Cardinal.	12
<hr/>				
8.	Hon.	1875	Sophie Potvin.	13
<hr/>				
9.	Adéline.	1852	Jos. Pageau.	
	F.-X.	1863	M.-Lse Marg. Binet.	
	Le même	1875	M.-Lse-Malvina Bellavance.	
<hr/>				
10.	Chs	1868	Gen. Bédard.	14

1. Revalidation en 1882, pour raison de parenté. D. G.

	Clarisse	1874	Jacq. Labrèque.	
	Sophie	1875	Hon. Potvin.	
	Nar.	1880	Joséphine Bédard.	
<hr/>				
11.	Nathan	1878	M.-Adèle Cuillot.	
	Le même	1902	M.-Eliz.-Georgiana Allard.	
	Pier.	—	Vitaline Lavoie.	
<hr/>				
12.	Philéas	1899	Amanda Hains.	
	Amanda	1903	Alph. Potvin.	
	Nap.	1903	Auré Bédard.	
<hr/>				
13.	M.-Sophie-Mathi.	1899	Ed. Langevin.	
<hr/>				
14.	Joséphine	1903	Béloni Bédard.	
	Alph.	1903	Amanda Potvin. ¹	
	Jean-F.	—	Marie Gosselin.	15
<hr/>				
15.	Jean-F.	1756	Marg. Falardeau.	16
<hr/>				
16.	Joste	1777	Chs Savard.	
	Marg.	1784	Frs Longchamp vf de Joste Verret	
	Frs	1798	M.-Marg. Valin.	

L A V O I E

	J.-B.	—	Adél. Auclair. S. Paschal.	1
<hr/>				
1.	Carol.	1902	Chs Bédard vf de Eliz. Leblanc.	
<hr/>				
1.	Parents du 3 au 3.	D. G		

LEBLANC

Julien ——— Eliz. Pigeon.
Le même 1857 Schol. Gros-louis.

LEBLOND

Magloire ——— Adél. Tanguay. 1
1. M.-Délia 1885 Ed. Vézina.

LECLERC¹

Jean² 1657 Marie Blanquet. 1
1. Adrien³ 1694 Gen. Paradis. S. Pier. I. O. 2
Chs 1696 M.-Marg. Boucher. 3
2. Pier. 1730 Lse-Angé. Paquet. 4
Jos. 1739 Marie Bélanger. 5
Amb.⁴ 1739 Gen. Huppé. Beup.

1. Dit le Boutelean.

2. Sép. à Saint-Michel, Bellechasse, en 1708. D. G.

3. Il compte encore à Charlesbourg des descendants directs. D. G.

4. Père de l'abbé Jean-Adrien Leclerc, né à Québec en 1752; ordonné en 1783; premier curé des Trois-Pistoles; décédé en 1792 et inhumé à l'Hôpital Général de Québec. D. G.

Ls	1746	Gen. Chorest.	6
Chote	1747	J.-B. Anclair.	
La même	1751	Jean Ouellet.	
3. Jean	1720	Thér. Côté.	7
4. Alexis	1763	Angé. Renaud.	
Jean	1765	Frse Delage.	
5. Marie	1764	Frse Parent.	
• Jos.	1772	Marie Genest.	8
Thér.	1773	Jos. Renaud.	
Hélène	1778	Mich. Lachance.	
Rose	1782	Ls Hély vf de Joste Légaré	
6. Gen.	1773	Jos. Déry.	
Chs.	1774	Marie Bédard.	9
Le même	1780	Angé. Grenier.	10
Ls	1775	Ls Cliche.	11
J.-B.	1778	Mad. Martel ve F. Cliche.	12
7. Thér.	1747	Ign. Raté.	
8. Jos.	1796	Marg. Audet.	13
9. Etien.	1801	Chote Renaud.	14
10. Angé.	1820	Jos. Villeneuve.	
Ls	1821	Mad. Trudel.	
Chote	1824	Chs Huppé.	
Isabelle	1826	Jacq. Lefebvre.	
Théotiste	1829	Magloire Poulin.	
Alexis	1829	Marie Vésina.	15

	Paul	—	Marg. Réaume ve J. Langlois.	
		—	—	
11.	Lse	1799	Jacq. Bernier.	
		—	—	
12.	Eliz.	1808	J.-B. Bélanger	
	Pier.	1809	Lse Falardeau.	
	Judith	1811	Jos Cloutier.	
	Jos.	1815	Mad. L'Hortie.	16
		—	—	
13.	Geor.	1830	Marie Laberge.	17
		—	—	
14.	Etien.	1832	Frse Audy ve Pier. Garneau.	
				S. R. Q.
		—	—	
15.	Théotiste	1854	Jacq. Lefebvre.	
	Alexis ¹	1859	M.-Angé. Estiambre.	18
	Le même	1867	M.-Eliz. Légaré.	19
	Henrie.	1862	Jean Giroux.	
	Arthé.	1864	Jos. Villeneuve.	
	Joséphine	1867	Jos. Savard vf de M. L'Heureux	
		—	—	
16.	Emi.	1838	Ls Bélanger.	
	Jos.	1840	Joste Pageau.	20
		—	—	
17.	Aug.	1857	Céline Latulippe.	
	Adéline	1867	Mich. Longchamp.	
		—	—	
18.	M.-Délina	1879	Ls-Oct. Bourret.	
	M.-Joséphine	1885	Chs Bédard.	
	M.-Sophie	1889	Geor. Fleury.	
	Alexis	1893	Delph. Giroux.	

1. Père de M. le Dr Ls Leclerc. S. Amb. D. G.

Louis ¹	—	Lumina Dubeau.	
19. Sara	1896	Felix-Damien Fleury.	
20. Marie	1860	Raphaël Giroux.	
Jos.	1868	Lse Durand.	
Grégoire	1872	Joséphine Genest.	
Ant.	—	Eliz. Noël.	2E
21. J.-B.	1819	Mad. Renaud.	
Jos.	—	Marie Ouellet.	22
22. Jos.	1826	Félicité Gagné.	
Jean	—	Lse Garneau.	23
23. Ed.	1846	Olive Pageau.	
Jos.	—	Philom. Nadeau.	24
24. Jos.	1878	M.-Lse Réaume.	
Ferd.	—	Adéline Paquet.	
Le même	1879	Elmire Chabot.	
André	—	Marie Mourad.	Stone. 25
25. Délina	1883	Elz. Labrecque.	
Silva	—	Marie Paradis. S. Pier. I. O.	26

1. Reçu médecin en 1897. Fixé à S. Ambroise. D. G.

26. Silva 1891 M. Odile Villeneuve.
 Paul ——— Eléon. Boucher. 27
27. Emi. 1891 Guil. Métivier.
 Virg. 1892 Jos.-Jean Galerneau.
 La même 1895 Alfred Vandal.
 Amanda 1900 Nap. Daigle.
- André ——— Georgiana Savard. Stone. 28
28. Antonia 1901 Cléoph. Garneau.
 Ferd. ——— Céline Godbout. S.-Pier. I. O. 29
29. Odile 1901 Jos. Bédard.

LECOUFFE¹

- Paul ——— Marie Clavet. Maple Green.
 N. B. 1
1. Angéline 1903 Jos. Chamberland. Chrg.

1. Famille acadienne. D. G.

LEFEBVRE=LADOUCEUR¹

Pier. ²	1656	Marie Chasteigny.	Québ. 1

1. Jean	1685	Marie Crête.	Beaup. 2

2. Claude ³	1720	Thér. Parent.	3

3. Gen.	1746	André Auclair.	
Pier.	1750	Thér. Audy.	4
Le même	1761	Mad. Légaré.	5
Joste	1756	Pier. Jobin.	
Chote	1758	Chs Drouin.	

4. Thér.	1773	J.-B. Trudel.	
Joste	1785	Pier. Beaulieu.	

5. Marie	1782	Etien. Dion.	
Mad.	1892	Chs Paquet.	

Pier.	—	Anne Tanguay.	6

6. Pier.	1796	Mon. Auclair.	

1. Cette famille ne compte plus de descendants à Charlesbourg.

D. G.

2. Fils de Nicolas et de M. Vauverin, de Villairs, évêché de Lizeux. Sép. à Beauport, en 1687. D. T.

3. Propriétaire actuel de sa terre, n° 175 du cadastre, village Saint-Bonaventure, Théophile Trudelle. D. G.

LEFEBVRE

	Pierre ¹	1676	Mad. Trudel.	7
<hr style="width: 10%; margin: auto;"/>				
7.	Mad.	1702	Nicol. Lefrançois.	
	Thér.	1710	Pier. Glinel.	
	Frse	1711	Ant. Toupin.	
	Pier ²	1717	Eliz. Beaumont.	8

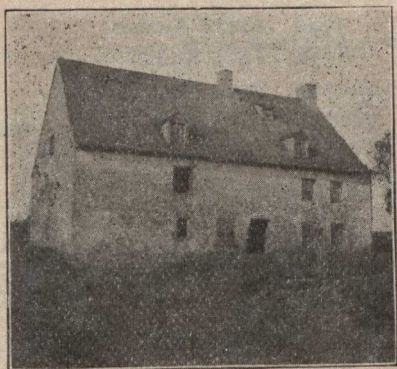

Vieux moulin seigneurial.

	Joste	1729	Eustache Bourbeau.	
	La même	1733	Jean Valade.	9
	Chs	1730	Marg. Bourbeau.	
<hr style="width: 10%; margin: auto;"/>				
8.	Pier.	1756	Mad. Blondeau.	
	Le même	1773	Mad. Bédard.	10

1. Premier ancêtre canadien des Lefebvae de Charlesbourg. Le vieux moulin seigneurial est sur la terre qu'il possédait. D. G.
2. Propriétaire de la terre occupée aujourd'hui par Napoléon Lefebvre, village Saint-Joseph. Cette terre a toujours été la propriété des Lefebvre. D. G.

9.	Thér.	1753	Jacq. Bernard	
	Jacq.	1762	Thér. Jobin.	11
	Chs	1766	Frse Bourret.	12
	Jean	1767	Jne Bourret.	13
<hr/>				
10.	Lse	1775	Jos. Savard.	
<hr/>				
11.	Thér.	1792	J.-B. Audy.	
	Lse	1792	Frs Drouin.	
	Jacq.	1793	Chote Légaré.	14
	Le même	1804	Anne Barbeau.	15
	" "	1809	Marie Roy.	
	Marie	1796	Thom. Pepin.	
	Mad.	1799	Chs Pepin.	
<hr/>				
12.	Angé.	1798	Pier. Déry.	
	Chs	1805	Marg. Paquet.	
<hr/>				
13.	Mad.	1789	Chs Bédard.	
	Marg.	1796	Chs Bédard.	
	La même	1813	Frs Villeneuve.	
	Jean	1798	Marg. Marcoux.	
	Le même	1801	Lse Bédard.	16
	Jos.	1799	Marie Bédard.	17
	Le même	1809	Jne Giroux.	18
	Etien.	1799	Frse Roy.	19
<hr/>				
14.	Jacq.	1826	Isabelle Leclerc.	
	Le même	1828	Frse Déry.	20
	Angé.	1827	Thom. Bédard.	
<hr/>				
15.	Anne	1825	Jacq. Martel.	

16. Mad.	1823	Paul Paradis.	
<hr/>			
17. Marg.	1824	Ls Légaré vf de Lse Sansfaçon.	
Julie	1826	Jos. Paradis.	
Jos.	1829	Agnès Légaré.	21
<hr/>			
18. M. Jne	1830	Ls Pepin. S. R. Q.	
<hr/>			
19. Lse	1822	J.-B. Bédard.	
Marg.	1823	Ls Thom. Jacques.	
Etien.	1824	Marie Bélanger.	22
Le même	1857	Marie Galarneau.	
Is	1826	Frse Bédard	
Angé.	1831	Ls Bélanger vf de Chote Parent.	
La même	1836	J.-B. Sansfaçon.	
Chs	1833	Marg. Martel.	
<hr/>			
20. Jacq.	1854	Théotiste Leclerc.	23
Jean	1856	Marg.-Emilie Légaré.	
Marie	1875	Jos. Auclair.	
<hr/>			
21. Agnès	1847	Jos. Martin.	
Jos.	1857	Marie Renaud.	24
<hr/>			
22. Audé.	1849	Mars Tremblay.	
Etien. ¹	1853	M. Jne Bédard.	25
Domit.	1853	Gab. Binet.	
Zoé	1853	Jos. Paradis.	
Bénoni	1862	Marg. Bélanger.	
Boniface	1863	M. Délina Cloutier.	
F.-X.	1866	Geor.-Anne Chavanel.	

1. Prop. actuel de sa terre, M. Elzéar Paradis. D. G-

Le même	1873	Eléon. Bédard.	
<hr/>			
23. Joséphine	1884	Gaudias Beaulieu=Jebel.	
Théoph.	1884	Lse. Corriveau.	
Nap.	1888	Malvina Ouellet.	
M. Délina	1886	Achille Tremblay.	
Delph.	1891	Pier.-J.-B. Renaud.	
Emi.	1898	Arthur Bédard.	
<hr/>			
24. Domit.	1879	H.-Nap. Paradis.	
Marie	1880	Pier. Beaulieu.	
Jos.	1890	M. Exilda Renault.	
<hr/>			
25. Ovide	—	Mathi. Mercier.	
Etién.-Edm.	1890	M.-Regina Cloutier.	
J.-Etién.	1894	Angéline Cloutier.	
Marie	1894	Zéph. Daigle v ^f de Euphr Bédard.	
J.-Alphonse ¹	1895	Joséphine-Adéline Steens. Québ	
<hr/>			
Frse.	—	Chs. Voyer.	
La même	1851	Jean Pepin v ^f de Thér. Jobin.	
<hr/>			
Chs.	—	Anne Rousset.	26
<hr/>			
26 Chote	1813	Ant. Huppé.	

LEFEBVRE=BOULANGER.

François — Constance Ouellet. 27

1. Fonctionnaire du Département des Travaux publics. D. G.

27.	Constance	1853	Jos. Villeneuve.	
	Marcel	—	Angèle Chable.	28
28.	Sophie	1866	Ls Cloutier.	

LEFRANÇOIS

	Ls	—	Julie Potras.	1
1	Léon	1846	M. Lse Réaume.	

L É G A R É

	Pierre ¹	1729	Marie Charland. Ch.-R.	
	Le même	1734	Cath. Lepire. Chrg.	1
1.	Pier.	1759	Joste Auclair. “	2
	Mad.	1761	Pier. Lefebvre vf de Thér. Audy.	
	J.-B.	1763	Joste Audy.	3
	Joste	1763	Ls Hély.	
	J.-B.	1763	Marg Plamondon. A. Lor.	4
2.	Pier.	1782	Lse Pédard.	5
	Joste	1784	Jos. Pénisson.	
	J.-B.	1785	Mon. Pénisson.	6

1. Fils de Nicolas, marié à Québec, en 1690, à Anne Dupré; et petit-fils de Gilles et de Marguerite Fontaine. Il compte encore des descendants directs à Charlesbourg.

Sa terre dont le prop. actuel est F.-X. Bédard, est située sur le village Saint-Bonaventure, et porte les Nos 209 et 211 du cadastre. D. G.

Jos.	1794	Lse Bédard.	7
M. Angé.	1802	Jos. Paquet.	
<hr/>			
3. J.-B.	1795	Joste Pageau.	8
Aug.	1797	Ag. Bédard.	9
Le même	1827	Gen. Pageau.	
Chs	1805	Chote Verret ve Jacq. Paquet.	10
Ign.	1812	Joste Grenier ve Jos. Valin.	
Ls	1819	Lse Sansfaçon.	
Le même	1824	Marg. Lefebvre.	11
<hr/>			
4. Ign. ¹	1795	Marie Parent.	12
<hr/>			
5. Lse	1808	Jacq. Drolet.	
Joste	1812	Phil. Drolet vf de M. Martel.	
Félicité	1814	Jacq. Jobin.	
J.-B.	1816	M. Anne Bédard.	13
Pier.	1820	Lse Jobin.	
Jos.	1820	Chote Martel.	14
Le même	1837	Marie Bernier.	15
Etien.	1824	Eliz. Paradis.	
Ol.	1831	Thér. Paradis.	16
Le même	1843	Eliz. Bédard.	17
<hr/>			
6. J.-B.	1814	Jne Pageau.	18
Pier.	1827	Joste Martel.	
<hr/>			
7. Jos.	1820	Marg. Falardeau.	19
Pier.	1820	Henrie. Savard.	20
Marie	1823	Etien. Verret.	
La même	1851	Ol. Verret.	

1. Aïeul des abbés Adolphe, Cyrille et Victor Legaré. D. G.

Lse	1827	Jacq. Péniſſon.	
Chs	1827	Marg. Bédard.	
Frs	1831	Thér. Bédard.	
Ls	1831	Lse Savard.	
J. B.	1835	Marie Legaré.	21
Etien.	1841	El. L'Hérault ve J.-B. Auclair.	22
<hr/>			
8. Jean	1824	Eliz. Touchet.	23
Thom.	1825	Frſe Pageau.	24
Marie	1835	J.-B. Legaré.	
Jos.	1841	Marie Grenier. Beauport.	
<hr/>			
9. Marie	1825	Pier. Garneau.	
Pier.	1833	Angé.-Jud. Verrer.	25
Gen.	1839	Thom. Giroux. vf de Rose Mailloux.	
Amb.	1840	Marg. Bédard.	
Le même	1874	M.-Lse Forgues.	
„ „	1877	Marg. Normand.	
<hr/>			
10 Agnès	1829	Jos. Lefebvre.	
La même	1836	Jos. Verret.	
Marie	1830	Jos. Renaud.	
J.-B.	1843	Audé. Lafrance.	26
Ls	1846	Olivette Lafrance.	27
<hr/>			
11. Jean	1847	Lse Grenier.	
M. Adéline	1853	Pier. Bédard. S.-R. Q.	
<hr/>			
12. Ignace ¹	1822	Julie Thomas=Bigauouette.Chrg.	

1. Père des abbés Legaré. Il était maître-tanneur et résidait à S.-Roch, Québec, rue Saint-Vallier, en face de la rue Caron. D. G.

- | | | | |
|----------------|------|---------------------------------------|----|
| 13. Olive | 1845 | Chs Huot. | |
| Rosalie | 1851 | Godfroy Gilbert. | |
| Ol. | 1858 | Joste Daigle. | 28 |
| <hr/> | | | |
| 14. Marie | 1843 | Jos. Linteau vf de Joste Linteau. | |
| La même | 1849 | Ant.-Ol. Côté. | |
| Jos. | 1843 | Julie Liret. | 29 |
| Marg.-Emi. | 1856 | Jean Lefebvre. | |
| Joste | 1860 | Jean Laflamme. | |
| Eliz. | 1872 | Jean Savard. | |
| <hr/> | | | |
| 15. Jean | 1870 | Lse Talbot. | |
| Jérémie | 1875 | Marie Drolet. | |
| <hr/> | | | |
| 16. M.-Thér. | 1861 | Pier. Bédard. | |
| Pier.-Ol. | 1863 | Auré. Chabot. | 30 |
| <hr/> | | | |
| 17. R. de Lima | 1875 | Amb. Jobin. | |
| Marg.-Eliz. | 1875 | J. J. Jobin vf de
Eléon. Bourbeau. | |
| <hr/> | | | |
| 18. Marg. | 1838 | Ant. Chalifour vf de
Angé. Bédard. | |
| Marie | 1847 | Jos. Chalifour. | |
| Jacq. | 1854 | Marg. Roy ve Chs Albœuf. | 31 |
| Jos. | 1857 | Eléon. Mathieu. | |
| Emi. | 1866 | Jacq. Verret. | |
| <hr/> | | | |
| 19. Jos. | 1847 | Marg. Bodly. | 32 |
| <hr/> | | | |
| 20. Pier. | 1850 | Eulalie Renaud. | 33 |
| Le même | — | Zoé Giroux. | |
| " " | 1881 | Emi. Trudel ve Pier. Bédard. | |

	Henrie.	1855	Pier. Chartré.	
	Nar.	1855	M.-Marcelline Giroux.	34
	Marie	1858	Frs Jobin.	
	M.-Auré.	1867	Ls Verret.	
	M.-Eliz.	1867	Alexis Leclerc vf de Angé. Estiambre.	
	M -Angèle	1868	J.-B. Audy.	
	M.-Olive	1874	Ol. Lepire vf de Marg. Dion.	
<hr/>				
21.	Marie	1865	Pier. Savard.	
	Elie	1865	M.-Luce Jobin.	
	Jér.	1867	Marie Leroux.	
<hr/>				
22.	Eliz.	1860	Jér. Villeneuve.	
<hr/>				
23.	J.-B.	1863	R. de Lima Hébert.	A. G.
	Pier.	1869	Esther Gaumond.	A. G.
<hr/>				
24.	Joste	1846	Chs Auclair.	
	J.-B.	1851	Marg. Auclair.	35
	Le même	1869	Eliz. Deschamps.	
	Jos.	1859	Angé. Auclair.	36
	Etien.	1860	Marie Genest.	
<hr/>				
25.	Marie	1860	Pier. Parent.	
	Philom.	1861	Magloire Falardeau.	
	Pier. ¹	1863	M.-Delima Pageau.	37
	Jacq.	1869	M. Philom. Durand.	
	Jér.	1870	Eliz. Bélanger.	
	Jos.	1873	M. Laura Couture.	

1. Résidence : Au nord de l'ancien cimetière. D. G.

26. M.-Audé. 1870 Jean Fournier.
Elmire 1875 Ls Réaume.
-
27. Pier. 1874 Lse Garneau.
-
28. Joséphine 1878 Chs Martel.
-
29. Frs 1874 Alphe. Tremblay.
Désilda 1874 Théod. Audy.
Martial 1878 Marie Darveau.
-
30. M.-Audé. 1886 Victor Pepin.
-
31. Jacq. 1880 Angé. Legaré.
-
32. Jos. 1869 Tharsile Bédard.
Jacq. 1882 Marie Beaupré.
-
33. M.-Marg. Séraphine 1875 Flav.-Théod. Moffet.
Pier.-Théoph. 1876 M. Camille Bédard.
Eulalie 1876 J.-B. Trudel.
M. Eliz. 1878 Pier. Jobin.
M. Eulalie 1880 Geor.-Jos. Tessier.
Chs-Camille 1887 Hélène Bresse.
-
34. Jos. 1883 Mathi. Pepin.
M.-Odile 1887 Alfred Bourbeau.
-
35. Marg. 1880 Jean Bernard vf de Audé. A larç
-
36. Angé. 1880 Jacq. Legaré.
-
37. Jos.-Alfred 1893 M.-Hélène Marois.

- | | | | |
|--------------------------|------|---------------------------------------|----|
| Pier. | 1894 | M.-Alice Legaré. | |
| Jacq. | --- | Marg. Roy. St-Ambroise. | 38 |
| 38. Jos. | 1883 | M.-Elia Paradis. | |
| Jean | --- | Cath. Alain. | |
| Le même | 1828 | Angé. Garneau. | |
| Joste | --- | Etien. Robitaille. | |
| La même | 1837 | LS Falardeau vf de M. Lse Parent. | |
| Chs | --- | Apolline Mathieu. | 39 |
| 39. Nap. | 1892 | Oséline Huppé. | |
| Nar.-Damien ¹ | --- | Suz.-Célanire Lambert. Saint-Romuald. | 40 |
| 40. M.-Alice | 1894 | Pier. Legaré. Chrg. | |
| M.-Lætitia ² | | en religion Sr Saint-Narcisse. | |
| Hélène ³ | | en religion, Marie de la Grâce. | |

LELIÈVRE

- | | | | |
|-------|-----|-------------|---|
| Roger | --- | Thérèse ... | 1 |
|-------|-----|-------------|---|

1. Né à Québec, M. Legaré après avoir exercé le notariat à St-Romuald, devint l'un des fonctionnaires du bureau du Shérif de Québec. Décédé et inhumé à Charlesbourg, en 1904. D. G.

2. Née en 1874 ; entrée en religion à l'Hôtel-Dieu S. Valier, Chicoutimi, en 1890. D. G.

3. Entrée au noviciat du Bon-Pasteur, Québec, en 1900. D. G.

- | | | | |
|-----------------------|------|---------------------------|---|
| 1. Roger ¹ | 1848 | Cath. Mailhot. | |
| | | ————— | |
| Jos. | — | Belz. Dessaint=S.-Pierre. | 2 |
| | | ————— | |
| 1. Marie | 1905 | Ad. Berthiaume. S. R. Q. | |
| | | ————— | |

LEMA Y

- | | | | |
|------------------------------|------|-----------------------|---|
| | | ————— | |
| Jos. | — | Lse Breton. | 1 |
| | | ————— | |
| 1. Eliz | 1861 | Nar. Pageau. | |
| | | ————— | |
| Frs | — | Léa Gingras. S.-R. Q. | 2 |
| | | ————— | |
| 2. Léo-Léonidas ² | 1901 | Valéda Paquet. Chrg. | |
| | | ————— | |

LEME LIN

- | | | | |
|---------|------|----------------------------|---|
| | | ————— | |
| Jean | — | Marie Audet. | 1 |
| | | ————— | |
| 1. Jean | 1807 | Marg. Paquet. | |
| | | ————— | |
| Jos. | 1878 | Malvina Goulet. S. Claire. | |
| | | ————— | |

1. M. Roger Lelièvre, N. P., père de M. Siméon Lelièvre, fonctionnaire public, Ottawa, a été le premier régistreur du comté de Portneuf. Il est décédé au Cap-Santé en 1863. D. G.

2. Neveu de l'abbé Apollinaire Gingras et fils adoptif de M. P. T. Legaré de S.-Malo. D. G.

LENOIR

- | | | | |
|------------|------|---------------------|---|
| J.-B. | --- | Marg. Saché. | 1 |
| 1. J B. Ls | 1725 | Cecile Clocher. | 2 |
| 2. Lse | 1751 | Gabr. Chamberland. | |
| La même | 1776 | Ls-Chs Rouillard. | |
| Thér. | 1754 | Chs-Mich. Bergevin. | |
| La même | 1764 | J. B. Pajet. | |
-

LENYZ=ROBIGE

- | | | | |
|----------|------|-------------------|---|
| Martin | --- | Cath. Picard. | 1 |
| 1. Marie | 1849 | Etien. GrosloUIS. | |
-

LEPINAY

- | | | | |
|---------|------|---------------|---|
| Noël | --- | Marie Guillot | 1 |
| 1. Noël | 1844 | M. Lse Pepin. | |
-

LESAGE

- | | | | |
|----------|------|--------------|---|
| Victor | --- | Adél. Marcot | 1 |
| 1. F.-X. | 1878 | Lse Senécal. | |
-

LESCOT

	Simon-Jos.	---	Gatienne Lefebvre.	1
1.	Jos.	1758	Joste Alard.	2
2.	Joste	1779	Jean-M. Maufet.	

LESSARD¹

	Etien ² .	1652	Marg. Sevestre. Québ.	1
1.	Chs	1684	Marie Caron.	2
	Prisque	1699	Marie Jacob.	3
	Jos.	1715	Mad. Paquet.	4
2.	Chs	1721	Cath. Paquet.	
	Frs	1733	Thér. Sasseville.	
3.	Prisque	1727	Joste Parent.	5
	Le même	1742	M.-Frse Pénisson.	
	Le même	1750	Ag. Delage.	6
4.	Aug.	1747	An. Paradis.	
	Etien.	1754	Joste Chalifour.	
5.	Eliz.	1748	Frs Delage.	
	Prisque	1753	Chote Pageau.	.7
	Lse	1754	J.-B. Allard.	

1. Variations : Lésard, Lessart, De Lessard.

2. Etienne était fils de Jacq. et de Marie Chamboy, évêché de Sens.

- | | | | |
|-------------------|------|-------------------------------|----|
| 6. Marie | 1779 | Aug.-Nicol. Normand. | |
| <hr/> | | | |
| 7. Prisque | 1792 | Frsé Bertrand. | 8 |
| Le même | 1827 | Lse L'Horti ve Ls Déry. | |
| <hr/> | | | |
| 8. Marie | 1818 | Frs Pepin. | |
| Chote | 1819 | Pier. Dorion. | |
| <hr/> | | | |
| Ignace | 1781 | Elisabeth Bourbeau. Chrg. | |
| <hr/> | | | |
| Jean | — | Arch. Nadeau. S. Jos. Beauce. | 9 |
| <hr/> | | | |
| 9. Sara | 1885 | Elzéar Emond. | |
| <hr/> | | | |
| Ls | — | Flavie Roy. Québ. | 10 |
| <hr/> | | | |
| 10. M.-Bernadette | 1901 | Oct. Villeneuve. S. J.-B. Q. | |
| <hr/> | | | |

LEMOINE

- | | | | |
|-------------|------|------------------------------|---|
| Ls. J.-B. | — | Marie Bernier. Ch.-R. | 1 |
| <hr/> | | | |
| 1. M.-Julie | 1884 | J. Eus. Grondin. B. P. Québ. | |
| <hr/> | | | |

LETELLIER

- | | | | |
|--------|------|---------------|---|
| Nicol. | — | Gen. Ranvozé | 1 |
| <hr/> | | | |
| 1. Frs | 1795 | Angé. Chartré | |
| <hr/> | | | |

Frs.	—	Joste Montminy.	2
<hr/>			
2. Mich.	1853	Tharsile Bourbeau.	3
<hr/>			
3. M.-Cécile Georgiana	1847	Ls Fortier vf de M. Lepire	
	1897	Jos. Auger vf de Joséphine Bourbeau.	

LÉTOURNEAU

Frs.	—	Vict. Labbé.	1
<hr/>			
1. Ant.	1854	Eliz. Falardeau.	

L'HÉRAULT=L'HEUREUX

Pier ²	1689	Marg. Badeau. Québ.	1
<hr/>			
1. Pier.	1712	Marié Dumont. Chrg.	2
Angé.	1712	Jean Morin "	
Lse	1716	Jos. Larrivée. S. Fam. I. O.	
<hr/>			
2. Marg.	1732	Frs Darveau. Chrg.	

1. Variations : Léreau, Lairau, Leurau, L'Héroux, l'Héreau.

2. Fils de Simon et de Suzanne Jaroussel, mariés à Québec en 1655, et petit-fils de René et de Marg. Guillin, S. Côte-le-Vert, évêché du Mans.

Il mourut accidentellement écrasé sous un voyage de bois, en 1711, et fut inhumé à Charlesbourg. D. T.

	Pier.	1739	Frse Falardeau.	3
	Joste	1742	Ls J. Estiambre.	
	Ls	1749	Joste Auclair.	4
	Angé.	1751	Jean Bédard.	
	Chs	1751	Marie Falardeau. An.-Lor.	5
<hr/>				
3.	Frse	1760	Thom. Bédard.	
	Joste	1763	Chs Savard.	
	Pier.	1766	Marie Bédard.	6
	Frs	1780	Mad. Bédard.	7
	Ls	1783	Joste Jobin.	8
<hr/>				
4.	Marg.	1775	Pier. Savard.	
	Pier.	1779	Adrienne Cliche ve Jean Martel.	9
	Gen.	1786	André Barbeau.	
	Jos.	1788	Eliz. Savard.	10
	Jud.	1795	Thom. Villeneuve.	
	La même	1813	Jean-Marie Amand vf de Lse Bédard.	
<hr/>				
5.	Lse	1774	J.-B. Auclair.	
<hr/>				
6.	Lse	1788	J.-B. Bruneau.	
	Marg.	1788	Jacq. Pénisson.	
	Ls	1799	M. Lse Barbeau.	
	Frs-Ls	1805	M.-Jne Falardeau.	11
<hr/>				
7.	Mad.	1803	Frs Falardeau.	
	Marg.	1809	Pier. Bédard.	
	Frs	1810	Marie Pageau.	
	Lse	1819	Jos. Savard.	
	Jos.	1819	Gén. Savard.	12

Jean	1820	Marg. Falardeau.	13
Pélagie	1834	J.-B. Martel.	
<hr/>			
8. Chs	1832	Marie Savard.	14
Ls	1832	Lse Drouin.	15
Joste	—	Jos. Martin.	
<hr/>			
9. Ign.	1808	Joste Durand.	
<hr/>			
10. J.-B.	1816	Jeanne Savard.	16
Pier.	1820	Mad. Darveau.	17
Ls	1826	Joste Chartré.	18
Isabelle	1821	J.-B. Auclair.	
La même	1841	Etien. Legaré.	
<hr/>			
11. Marie	1835	Jean Martel.	
Jos.	1838	Eliz. Sébastien.	19
Frs	1839	Marg. Estiambre.	
Thér.	1853	Jean Estiambre.	
<hr/>			
12. Gen.	1841	Jean Alard.	
Frs	1850	M.-Rose Martel.	
Jos.	1850	Mad. Estiambre.	
Mad.	1850	Pier. Verret vf de Mad. Dubeau.	
Marie	1853	Jos. Savard.	
Jean	1853	Adél. Auclair..	20
<hr/>			
13. Amb.	1849	M.-Lse Bélanger.	
<hr/>			
14. Marie	1853	Norbert Renaud.	
Ls	1860	Marie Richard.	
Joste	1861	Frs Roy.	
Jos	1862	M. Philom. Jobin.	
<hr/>			

- | | | | | |
|-------|---|--|--|-----|
| 15. | M. Rosalie ¹ .
Belz. | 1868
1871 | Jac. Trudel vf de Délima Bédard.
Pier. Bédard. | |
| ----- | | | | |
| 16. | Joste
Eliz.
Ferd. | 1859
1865
1865 | Jean Auclair.
Jean Savard.
Angé Verret. | |
| ----- | | | | |
| 17. | Pier.
Mad. | 1851
1864 | Rose Lirette.
Ls Alawin vf de Cath. Estiambre, | 21 |
| ----- | | | | |
| 18. | Marie
Pier.
Adél.
Lse.
Chs
Frs | 1854
1854
1855
1855
1862
1867 | Ant. Blondeau.
Angé. Blondeau.
Eléonore Pageau.
Mich. Parent
Angé. Albœuf.
Anath. Albœuf. | |
| ----- | | | | |
| 19. | Jean | 1864 | Rosanna Noreau. | |
| ----- | | | | |
| 20. | J.-B.
Fred. | 1880
1886 | Adél. Paquet.
M. Belz. Villeneuve. | |
| ----- | | | | |
| 21. | Céline | 1873 | Norbert Couture. | |
| ----- | | | | |
| | Jos.
Le même | — —
1790 | Joste Falardeau.
Marg. Auclair ve Frs-Régis
Bédard. | 22 |
| ----- | | | | |
| 22. | Ls
Gen.
Mad. | 1787
1787
1791 | M. Thér. Bédard.
Chs Boutet.
Mich. Gauvin. | 23. |
| ----- | | | | |

1. Revalidation en 1882.

23.	Marie	1813	Ls Falardeau.	
	Jos.	1820	Joste Duchesnaux.	24
	J.-B.	1820	Lse Verret.	25
	Pier.	1824	Marg. Auclair.	26
	Ign.	1827	Angé. Verret.	27
	Angé.	1827	Jean Falardeau.	
	Jacq.	1838	Marcelline Tanguay.	28
	Lse	1845	Jos. Barbeau.	
	Etien.	—	Chote Alain.	29
<hr/>				
24.	Ls	1848	Rosalie Savard.	30
	Frs	1857	Rosalie Verret.	
	Lse	1857	Pier. Boivin.	
	Etien.	1872	Thér. Bédard.	
	Pier.	1876	Eliz. Fréchet.	
<hr/>				
25.	Lse	1847	Jacq. Verret.	
	Anast.	1855	Geo. Roy.	
	J.-B.	1874	Céline Parent.	
<hr/>				
26.	Pier.	1851	Ag. Duchenaux.	
	J.-B.	1859	Gén. Bissonet.	
	Etien.	1862	Marcelline Gingras ve P. Albœuf.	
	Lse	1864	J.-B. Daigle.	
<hr/>				
27.	Chs	1849	Sophie Roy.	31
<hr/>				
28.	Ls	1858	Ant. Roy.	
	Ign.	1868	Caroline Parent.	
	Jacq.	1870	Lse Boivin.	
	Raph.	1886	Joséphine Fecteau.	

29.	Chote	1849	Ls Linteau.	
	Etien.	1856	Lse Rochette.	
	J.-B.	1862	Marie Albœuf.	
	Marie	1865	Ant. Barbeau.	
<hr/>				
30.	Anath.	1872	Frs Savard.	
	Rosalie	1876	Ls Darveau.	
	Ls	1879	Eliz. Ouellet.	
<hr/>				
31.	Délina	1872	Jac. Beaumont	
	Marie	1873	Pier. Beaumont.	
<hr/>				
	Ls	—	Marie Renaud.	
	Le même	1872	Mad. Albœuf.	
<hr/>				
	J.-B.	—	Adél. Auclair. S. Amb.	32
<hr/>				
32.	Jér.-Oct	1894	M.-Arthé. Delage	Chrg.
<hr/>				
	Ls	—	Mad. Boutet.	33
<hr/>				
33.	Eliz.	1894	J. Legaré. S. Amb.	
<hr/>				

L I N T E A U¹

	Jacq.	—	M.-Anne Levasseur.	1
<hr/>				
1.	Claude	1799	Jud. Roy.	2
	J.-B.	1813	Joste Allard.	3
	Chs	1815	M.-Félicité Lirette.	4
<hr/>				

1. Dit Ninteau.

2. Jud.	1827	Jean Déry.	
Claude ¹	1828	Marg. Jobin.	
Mich.	1832	M. Goudreau. S. R. Q.	
<hr/>			
3. Marie	1834	Ls Dubois.	
La même	1862	Etien. Paquet.	-
J.-B.	1838	Lse Garneau	5
Joste	1842	Jos. Linteau.	
Lse	1849	J.-B. Chantal.	
Philom.	1862	Pier. Bédard.	
<hr/>			
4. Chs	1837	Marg. Barbeau.	
Jos.	1842	Joste Linteau.	
Le même	1843	Marie Legaré.	6
J.-B.	1843	M. Anne Martel.	
Frs	1845	Marie Beaumont.	7
Jean	1847	Joste Verret.	
Ls	1849	Chote L'Heureux.	8
<hr/>			
5. Lse	1862	Frs Martel.	
J.-B.	1866	Henrie. Grenier.	
Ls	1877	Brig. Guilmet.	
Jos.	1878	Elise Linteau.	
<hr/>			
6. Jos.	1870	Marie Boivin.	
<hr/>			
7. Frs	1872	Angèle Daigle.	
Lse	1876	F.-X. Boivin.	
Elise	1878	Jos. Linteau.	
Audé.	1879	Jos. Guilmet.	

1. Nous avons lieu de croire que quelques-uns de ses enfants se sont mariés, mais nous n'avons point ces mariages. D. G.

8. Marie	1870	Chs Savard.	S. Amb.
Délina	1874	Jos. Savard.	" "
M.-Lse	1877	Oct. Dionne.	" "
Geo-Anna	1877	J.-B. Parent.	" "
M.-Adèle	1880	·Ls de Gonzague Belile.	" "
<hr/>			
J.-B.	—	Alvine Côté.	S. Amb. 9
<hr/>			
9. Hector	1904	M.-Alice Verret.	Chrg.

LOISEL

Louis ¹	1696	M.-Mad. Martel.	Québ.
Le même	1704	Anne Michel.	1
<hr/>			
1. Lse	1729	Chs Marchand.	Chrg.
Mad.	1735	Jos. Paquet.	
Joste	1740	Jos. Barbeau.	
Jean	1743	Lse Falardeau.	2
Chs	1746	Joste Pepin.	
<hr/>			
2. Ls	1766	Lse Renaud.	3
<hr/>			
3. Pier.	1798	Marg. Bleau.	

1. Soldat du fort ; fils de Jacques et de Catherine Deloire, de Bonneville, évêché de Bayeux. D. T.

Il est le premier ancêtre canadien de l'une des familles Loisel. D. G.

LOUISANDRÉ

- Louis — Lse Picard. 1
1. Adél. 1835 Jos. Laflamme.
-

LOUIS DE GONZAGUE¹

- J.-B. — Jne Wanwamaulet. 1
Le même 1851 Zoé Picard.
1. Ls 1873 Marie Philippe.
Jean 1873 Victoria Sioui.
Le même 1877 Obéline Genest.
J.-B. — M.-Louise. 2
2. J.-B. 1855 Marie Picard.
Ls — Théotiste Courchesne. 3
3. Aug. 1879 Agnès Renié.
-

LOW

- John — Emi. Bourbeau. 1
1. Angèle 1871 Chs Deschamps.
-

1. Huron. D. G.

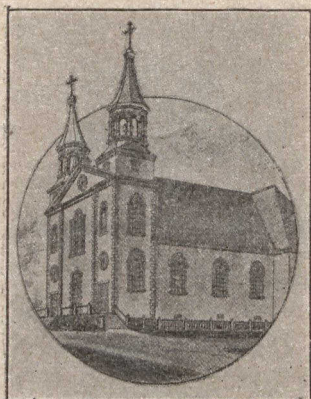

Eglise actuelle de Charlesbourg

MACIAN

Jacob	— Cath. Ganut.	1
1. Jos.	1825 Cath Dracou ve Pier. Leclerc.	

MAGHER

Daniel	— Marg. Davin.	1
1. Patrick	1828 Ellen Dinmavau.	
Chs	— Julie Maufet.	2
2. M.-Jne	1853 Ls Durand.	

Julie	1859	Chs Albœuf.
Chs	1862	Philom. Savard.
Le même	1868	Mad. Beaumont.
Le même	1870	Anath. Roy ve Jos. Collard.

MAGNAN

Jacques ¹	1669	M.-Ambroise Doight. Québ.	1
1. Anne	1686	Pier. Chaifour.	
Mad.	1694	Jean Marcoux.	
Marie	1699	Nicol. Bélanger.	
Germ.	1702	Marie Déry.	2
2. Mich.	1729	Michelle Frse Villeneuve.	
Le même	1732	Angé. Lefrançois.	3
Marie	1731	Pier.-Chs-Jean Godon.	
Jacq.	1736	Joste Bergevin.	4
Marg.	1741	Chs-Jos. Pageau.	
Jean-Frs	1741	Lse-Agnès Leroux.	5

1. Jacques, né en 1635, était fils de Giles et de Jeanne Touchetelle, de Saint-Pierre-de-Coulonges-des-Royaux, et fut inhumé à Charlesbourg en 1713. Madame Barbe de Boulogne, veuve du gouverneur d'Aillesbout, était présente au contrat de mariage passé le 21 septembre 1669. D. T.

Le nom primitif de cette famille était Mignier, comme on le constate par les registres de l'état civil. Mais on a réussi à l'altérer au point de le transformer en celui de Magnan.

La terre de Jacques Mignier alias Magnan, aujourd'hui encore la propriété de ses descendants directs, est située au Petit-Village, Chrg, et désignée sur le cadastre par le n° 700. D. G.

Lse	1745	Jean Trépanier.	
Gén.	1748	Ant. Colombe.	
Jeanne ¹ , en religion S. Marie.			
<hr/>			
3. Angé.	1754	Jean Chorest.	
Marg.	1758	Jean Chabot.	
Anne	1760	Noël Paré.	
<hr/>			
4. Félicité	1763	Vincent Giroux.	
Chote	1771	Frs Villeneuve.	
Jos.-Germ.	1776	Cath. Guilbaut.	6
<hr/>			
5. Marie	1766	Paul Rainville.	
Jean	1770	Anne Villeneuve.	7
Germ.	1775	Angé. Bourret.	
Frs	1775	Eliz. Bédard.	
Marg.	1776	J.-B. Villeneuve.	
Jos.	1784	Eliz. Paradis.	
Lse	1789	J.-B. Bédard.	
<hr/>			
6. Mad.	1796	Chs Pageau.	
La même	1820	Pier. Albœuf.	
Chote	1799	Mich. Trudel vf de M. Verret.	
La même	1820	Pier. Bernier.	
Cath.	1804	Pier. Pageau.	
.Ls	1813	Angé. Jacques.	8
<hr/>			
7. Marg.	1793	Chs Drouin.	
Jean	1797	Gen. Giroux.	9
Gabr.	1803	Marie Bourret.	10

1. Née en 1723 ; entrée en religion à l'Hôtel-Dieu de Québec en 1747 ; décédée en 1816. D. G.

F.-X. ¹	1810	Mad. Lépine.	
			L'Assomption. 11
<hr/>			
8. Angé.	1833	Frs Sansfaçon.	
<hr/>			
9. Marie	1832	Jos. Delage.	
Jne	1833	Jos. Vesina.	
Lse	1838	J.-B. Dufresne vf de	
		Eliz. Godbout.	
Jean	1838	Lse Jobin ve F.-X. Clusiau.	12
Joséphine	1839	Frs Bédard.	
<hr/>			
10. Prisque	1826	Ag. Giroux.	13
Marie	1826	Jean Bédard.	
Lse	1827	Jos. Sansfaçon.	
Angé.	1830	Jean Giroux.	
Emi.	1836	Jos. Beaumont.	
Jne	1838	Etien. Bédard.	
Joste	1840	Pier. Beaumont.	
J.-B.	1848	Marg. Bédard.	14
Thom.	1850	Marie Binet.	
Ls	1850	M.-Mathi. Renaud.	
Le même	1860	Sophie Chalifour.	15
Le même	1872	Joste Villeneuve.	
<hr/>			
11. F.-X.	1837	Marcelline Foisy.	
			L'Assomption 16
<hr/>			
12. Marie	1862	Jos. Fortier.	Chrg.
Georgiana	1873	Eug. Gagnon.	"

1. Né à Charlesbourg, il en est parti pour l'Assomption avec un oncle du nom de Joseph, une sœur du nom de Marie et un frère du nom de Jean. D. G.

- | | | | |
|----------------------------|---|---------------------------------|--------------|
| M.-Lse | 1873 | Téles. Fluet. | " |
| J.-Elz. | 1880 | M.-Lse Valin. | S. R. Q. |
| Jean ¹ | 1877 | Émérance Filion. | S. Basile 17 |
| <hr/> | | | |
| 13. Henrie. | 1849 | Léon Cloutier. | |
| <hr/> | | | |
| 14. J.-B.-Cléoph. | 1877 | Celanire Savard ve Elz. Savard. | |
| Jos. | — | Lse Dufour. | S. Thècle 18 |
| Ls-Nap. | 1885 | M.-Rosanna Fontaine. | |
| <hr/> | | | |
| 15. M.-Sophie | 1887 | J.-Cléoph. Bédard. | |
| <hr/> | | | |
| 16. J.-Roch ² , | né à l'Assomption en 1857; ordonné en 1881. | | |
| <hr/> | | | |
| 17. Malvina | 1904 | Arthur Dignard vf de | |
| | | Ovina Bisson. | Chrg. |
| Diana | 1905 | Noé Jobin. | |
| <hr/> | | | |
| 18. Noël | 1861 | Marie Alawin. | |

MAHEU

- | | | | |
|-----------|------|---------------------------|---|
| Joseph | 1801 | Lse Dorion. | 1 |
| <hr/> | | | |
| 1. Esther | 1840 | J. Bédard vf de M. Pepin. | |
| Marie | 1843 | Chs Bédard. | |

1. Propriétaire actuel de la terre n° cadastral 7co. D. G.
 2. Professeur au collège de l'Assomption; 1884, curé de Muskegon, Michigan; décédé à Rome en juin 1904. L'abbé Magnan est l'auteur d'un Cours de lectures graduées très bien fait. D. G.

MAIDMENT

- Jean ——— Eléon. Colony. 2
1. Cath. 1790 Jacq.-Alexis Bédard.
-

MAILHOT¹

- Nicolas ——— Marg. Roussel. 2
1. Cath. 1848 Roger Lelièvre.
-

MAILLOUX²

- Pier. ——— Anne Galerneau.
Le même 1826 Gén. Crépeau ve Pier. Pichet.
Ls ——— Anne Filion. N.-D. Q. 1
1. Marie 1883 John Coffy.
-

MAILLY

- Joseph ——— Eléon. Deschamps. 1
-

1. Variations: Millot—Mailhiot.

2. Variation: Maillou.

1. Jos. 1878 Eliz. Verret.

MANN

Pier.¹ 1833 Brig. Guilbaut.

MARANDA

Jean ²	1652	Jne Cousin.	1
Le même	1684	Suz. Chevalier.	
<hr/>			
1. Jean ³	1688	Marie Paradis. ⁴	S. Pier. I.-O. 2
Le même	1703	Gen. Sureau.	S. Laur. I.-O.
Le même	1712	Anne Joussetot.	Chrg.
Mich.	1685	Marie Joannes.	Québ. 3
<hr/>			
2. J.-B. ⁵	1717	Marg. Guilbos.	Chrg. 4
Pier.	1717	Frse Pageot.	" 5
<hr/>			
3. Jos.	1734	Frse Crépeau.	S. Laur. I.-O. 6

1. Vrai nom de famille inconnu.
2. De la Flotte, évêché de La Rochelle. D. T.
3. Sép. à Charlesbourg en 1724. D. G.
4. Sép. à Saint-Laur. I. O. en 1702. D. T.
5. Aïeul maternel de Mgr J.-F. Hubert, 9^e évêque de Québec; de l'abbé P.-R. Hubert, au sien curé de Chateau-Richer; de l'abbé L.-A. Hubert, ancien curé des Ecureuils et inhumé dans l'église des Grondines. J.-B. Maranda résidait au Gros-Pin. D. G.

4. M.-Lse ¹	1737	Jacq.-F. Hubert.	Québ.
5. Pier. ²	1744	Angé. Alain.	A. Lor. 7
6. Chs	1743	Cécile Leclair.	S. Laur. I.-O. 8
7. Angé.	1766	Etien. Savard.	A. Lor.
8. Chs	1799	Marie Beaudoin. ³	S. Frs 9
9. J.-B. ⁴ , né à S. Laurent, I.-O. en 1803; ordonné en 1826.			
France	1830	Marg. Delisle.	S. Jean I.-O. 10
Edouard	1833	Marie Lemelin.	S. Laur. I.-O. 11
Jos.	1828	Marg. Dupil.	S. Pier. I.-O. 12
10. Frs ⁵	1860	Esther Defoy.	S. Laur. I.-O.
Le même	1874	Marcelline Franceur.	S. Isidore.
Jos.	1864	Agnès Lapierre ⁶ .	S. Laur. I.-O.
Le même	1867	Clarisse Côté.	S. Claire-
Chs.	1864	Céline Maranda.	S. R. Q.
Jean	1869	Flavie Gosselin. ⁷	S. Laur. I.-O. 13

1. Marie-Louise, mère de Mgr Hubert, est née et a été baptisée à Charlesbourg, le 3 mai 1719. D. G.

2. Propriétaire actuel de sa terre, M. Ant. Bédard, côté sud du village Saint-Joseph. D. G.

3. Sœur de Catherine Beaudoin mariée avec Frs Gosselin, de Saint-Laurent, en 1799. D. G.

4. Vicairé à Arichat; 1828, à Saint-Gervais; 1829, curé de Saint-François, I. O.; 1831, du Ch.-Richer; 1835, curé d'Arichat, où il est décédé en 1850. D. G.

5. Dernier propriétaire de la terre qui avait toujours été jusque là occupée par un Maranda. D. G.

6. Fille de Nicolas et de Marie Maheu. D. G.

7. Fille de J.-B. et de Flavie Lapierre. D. G.

11. Jean	1875	Mathi. Coulombe.	S. Laur. I.-O
12. Jos.	1846	Ag. Plante.	S. Pier. I.-O. 14
13. Jean	1893	Zélia Barbeau.	S. S. Q.
Félix	1901	M.-Césarine Caron.	S. S. Q.
14. J.-Alfred	1872	Mary Auld.	S. R. Q. 15
15. Alfred	1903	Laura Berthiaume.	Chrg.

MARCOTTE

Frs	—	Clot. Vidal.	1
1. Ol.	1843	Marg. Fréchet.	2
Pier.	1845	Isabelle Corriveau.	
Jean-Hon.	1856	Jud. Réaume.	
Marie	1857	Ls Verret.	
Thom.	1860	Céline Chabot.	
2. Marg.	1869	Jacques Garneau.	
Pier.	—	Pauline Duchenaux.	3
3. Pauline	1853	Frs Savard wf de M. Pageau	
Edouard	—	Henrie. Perron.	4

4. Henrie. 1864 Simon Romain vf de
Phébé Picard.
- Pier. — Marg. Langevin. 5
5. Flore 1873 Geor. Chamberland.
- Hon. — M.-Lse Paquin. S. Alban. 6
6. Alfred 1895 Emma Morand.

M A R C O U¹

- Maurice — Joste Binet. 1
1. Maurice 1840 Chote Bédard.
- Pier. — M.-Thér. Gosselin. 2
2. Geor. 1856 Félicité Bédard.
- Frs — Delph. Parent. Beaup. 3
3. Ls-Phil. 1903 M.-Amanda Paquet. Chrg.

M A R O I S

- Pier. — Marg. Turcot. 7

1. Variation : Marcoux.

Le même	1739	Thér. Barbeau.	4
Jos.	1730	Agnès Paquet.	5
Le même	1777	Anne Gauvin ve Jos. Touchet.	
Cath.	1734	J.-B. Bédard vf de Jne Paradis.	
La même	1750	Jacq. Boiteau vf de Frse Guéveneau.	
Mad.	1737	Jos. Renaud.	
<hr/>			
3. J.-B.	1745	Mad. Bédard.	6
Le même	1760	Joste Alard.	7
Le même	1770	Marie Cliche.	8
Joste	1751	Frs Falardeau.	
Lse	1751	Ls Philippe	
<hr/>			
4. Thér.	1765	Jean Alard.	
Joste	1767	Jacq. Alard.	
Mad.	1773	Chs Savard vf de.	
		M.-Joste L'Hérault.	
Ls	1775	Mad. Darveau.	
J.-B.	1782	Joste Bédard.	9
<hr/>			
5. Jos.	1755	Mad. Bédard.	
Marie	1859	J.-B. Bédard.	
Lse	1865	Etien. Bédard.	
Frs	1766	Joste Bedard.	10
Ls	1773	Mad. Verret.	11
Pier.	1774	Marie Paquet	
<hr/>			
6. Jean	1772	Mad. Hamel.	12
Mad.	1774	Frs Cliche.	
La même	1778	J.-B. Leclerc.	
Pier.	1779	Jud. Genest.	13
Jos.	1780	Ag. Parent.	
Le même	1793	Mad. Falardeau.	14

Marg.	1781	Etien. Lebel.	
7. Ign.	1786	Marg. Hamel.	15
Le même	1810	Mad. Trudel.	16
Jacq.	1791	Merie Audy.	17
Le même	1820	Gen. Maufet.	
<hr/>			
8. Joste	1802	Mich. Fiset vf de Cath. Ouvrard	
J.-B.	1803	Marie Pageau.	
Etien.	1803	Marg. Hamel.	
Ls	1804	Mad. Beaumont.	18
<hr/>			
9. Jud.	1812	Chs Savard.	
Joste	1812	Jos. Verret.	
La même	1827	Pier. Légaré.	
J.-B.	1812	Angé. Verret.	19
Frs	1827	M.-Anne Verret.	20
<hr/>			
10. Frs	1791	Marie Genest.	21
Marie	1794	Chs Savard vf de Marg. Martel.	
Eliz.	1798	Chs Paradis.	
Fier.	1800	Gen. Bédard.	22
Joste	1800	Jos. Duchenaux.	
Jos.	1805	Eliz. Villeneuve ve J.-B. Bernier.	23
<hr/>			
11. Pier.	1810	Marie Réaume.	24
Le même	1838	Marie Paquet.	25
Ls	1813	Angé. Anavet ¹	26
J.-B.	1816	Eliz. Marcoux	27
<hr/>			
12. Jean	1802	Eliz. Paquet.	28

1. Dit. Tanguay. D. G.

13.	Joste	1802	Jos Hamel.	
	Pier.	1807	Joste Bédard.	
	M. Mad.	1808	Chs Pageau.	
	Jud.	1810	Ls Savard vf de Jud. Pageau.	
	Marie	1833	Jos. Paquet vf de Chote Jobin.	
	J.-B.	1834	Pélagie L'Heureux.	29
<hr/>				
14.	M. Félicité	1804	Jacq. Robitaille vf de Marg. Alain.	
	Chs	1820	Joste Pepin.	30
	Marie	1822	Thom. Falardeau.	
	La même	1838	Pier. Auclair.	
<hr/>				
15.	Marg.	1813	Jos. Darveau.	
	Ign.	1813	Rosalie Beaumont.	31
	Ant.	1815	M.-Lse Renaud.	32
	Frs	1816	Angé. Falardeau.	2
<hr/>				
16.	Frs	1842	Marg. Daigle.	
	Ls	1842	M.-Lse Beaumont.	
	Chs	1859	Marie Daigle.	33
	Le même	1868	Marie Moffet.	
<hr/>				
17.	Mad.	1815	Frs Méret.	
	Jacq.	1815	Marie Bédard.	
	Jean ¹	1824	Cath. Lépine. Chrg.	
	Etien.	1833	Rosalie Grenier.	34
	Jos.	1835	Éléon. Dostie. S.-R. Q.	

1. Père de l'abbé J.-Stanislas Martel, né à Québec en 1831 : ordonné en 1854 et vicaire à Saint-Roch de Québec; 1856, curé de Saint-Alexandre; 1860, de Saint-Aubert; 1861 de Sainte-Julie de de Somerset; [1870 de Saint-Jean Chrysostôme; 1872, des Grondines;] décédé en 1894. D. G.

	Ol.	1835	Henrie. Grenier.	
	Frs	1838	M.-Sophie Maufet.	35
<hr/>				
18.	Marg.	1833	Chs Lefebvre.	
	Angé.	1837	J.-B. Laverdière.	
	Mad.	1841	Amb. Falardeau. vf de M. Drolet,	
	La même	1858	Jos. Darveau. vf de Mad. Pageau.	
	Ls	1847	M.-Lse Bédard.	36
	Le même	1858	Marie Pepin.	
<hr/>				
19.	Angé.	1842	Jean Déry.	
	M.-Anne	1843	J.-B. Linteau.	
	Joséphine	1851	Jos. Verret.	
	La même	1878	Ed. Renaud.	
	Frs	1853	Flavie Parent.	
	Jos.	1855	Marie Bédard.	
	Le même	1861	Marg. Savard.	
	Prosper	1861	Eliz. Verret.	
<hr/>				
20.	Angé.	1844	F. Robert.	
	Frs	1859	Marie Verret.	37
	Le même	1864	Lse Auclair.	
	J.-B.	1872	Joste Alain.	
<hr/>				
21.	Marie	1820	Ls Renaud.	
	Chote	1820	Jos. Legaré.	
	Jacq.	1825	Anne Lefebvre.	38
	Le même	1847	Angé. Gonquay.	39
	Ls	1828	Joste Dubeau.	40
	Pier.	1833	Marg. Paquet. S.-R. Q.	
	M. Joste	1836	Ls Laviolette.	

22. Frse	1839	Jacq. Bédard. vf de M. Bédard.	
Ign.	1841	Angé. Chalifour.	
Le même	1846	Angé. Lafrance. ve Jacq. Laflamme.	41
Marg.	1847	Ed. Faucher.	
Pier.	1849	Henrie. Bédard.	42
<hr/>			
23. Jos.	1829	Marg. Thivierge S.-R. Q.	
<hr/>			
24. Marie	1835	Jean Falardeau.	
Pier.	1841	Carol. Pageau.	
<hr/>			
25. Philom.	1858	Jean Pageau.	
Guil.	1867	Rosalie Réaume.	
Frs	1879	Rosalie Fréchet.	
<hr/>			
26. Ls	1843	Frse Réaume	
Jos.	1850	Henrie. Galerneau.	
<hr/>			
27. Angé.	1836	J. Savard vf de Lse Duchenaux.	
<hr/>			
28. Ant. ¹	1831	Schol. Bédard. Chrg.	
<hr/>			
29. J.-B.	1859	Eléon. Bédard.	43.
Le même	1875	Justine Bilodeau.	
Jos.	1863	Eliz. Savard.	
<hr/>			
30. Ed.	1857	Marie Blondeau.	

1. Père de l'abbé J.-Antoine Martel, ancien curé de S.-Joseph, Beauce, où il a été inhumé en 1903. M. Martel, senior, fut quelque temps paroissien de Charlesbourg et résidait dans la maison de M. J. Paradis, fils de Germain, quartier du collège. D. G.

	Chs	1865	Delvia Darveau.	
31.	Ign.	1844	Marie Chalifour.	44
	Marie	1849	Amb. Trudel.	
	La même	1856	Jérôme Lefebvre.=Boulangier.	
	J.-B.	1855	Philom. Côté	
32.	Ant.	1857	Marie Savard.	
	Pier.	1865	Lse Savard.	
33.	Chs	1878	Joséphine Legaré.	
34.	Marie	1862	Chs Pageau.	
	Ls-Ed.	1870	Mad. Bédard.	
35.	F.-X.	1865	Zoé Falardeau.	
	Marie	1867	Chs-Prosper Verret.	
36.	Ls	1870	Audé. Réaume.	
	Jacq.	1878	Marie Renaud.	
37.	Elisa	1878	Frs Renaud.	
38.	Marie	1861	Jos. Boivin.	
	Frs	1862	Lse Linteau.	
	Le même	1873	Marie Albert.	
39.	Philom.	1868	Jean Petitclair.	
40.	Joste	1851	Jérôme Huart.	
	Chs	1855	Eliz. Daigle.	45
	Chote	1865	Etien. Langlois.	

41.	Angèle	1864	F. Demers.	
	Luce	1868	Jos. Bédard.	
	Marie	1877	Geor. Garneau.	
<hr/>				
42.	Henrie.	1877	Jos. Colin vf de M. Bélanger.	
	Marie	1881	Lazare Boutet.	
<hr/>				
43.	M. Eléon.	1884	J.-B. Fred. Durand.	
<hr/>				
44.	J.-B.	1876	M. Delph. Gaumond.	46
	Sophie	1879	Jean Bibeau.	
	Ferd.	1886	M. Agnès Bédard.	
<hr/>				
45.	Chs	1879	Eléon. Tremblay.	
<hr/>				
46.	Delph.	1900	Nap. Bédard. Chrg.	
	Angéline	1901	Philéas Myrand.	
<hr/>				
	Pier.	—	Marg. Falardeau.	47
<hr/>				
47.	M.-Lse	1786	J.-B. Contremine.	
<hr/>				
	Frs	—	Joste Tardif.	48
<hr/>				
48.	Ign.	1831	Chote Audy.	
	Joste	1830	Jos. Parent.	
	La même	1835	Jos. Déry.	
	Jean	1835	Marie L'Heureux.	49
	M. Angé.	1849	Frs Couture.	
<hr/>				
49.	Mathi.	1857	Ol. Verrer.	
	Philom.	1858	Frs Chauvé.	
	M.-Lse	1863	Jean Chartré.	

	J.-B.	1865	Mathi. Chartré.	
	Chs	—	Joste Hamel.	50
50.	Chs	1848	Emi. Fortier.	
	Simon	—	Pose Gingras.	51
51.	M. Rose	1850	F. L'Hérault.	
	Pierre	—	Darie Beaupré	52
→ 52.	Aug.	1868	Marie Renaud.	
	Frs	1879	Belz. Savard.	
	Jean	—	Christine Roy.	53
53.	Jean	1871	Philom. Drolet.	
	Ls	—	Marie Hamel.	54
54.	Philom.	1878	F. Daigle.	
	Jean ¹	1848	Mad. ² dite Mardeau.	
	Pier.	—	Domit. Boutin.	
	Le même	1890	Georgiana Flamand=Deguisse. Chrg.	
	Jos.	—	Nath. Falardeau. S. Amb.	

1. Vrai nom de famille inconnu.

2. Vrai nom de famille inconnu.

Le même 1897 Nath. Paradis. Chrg.

MARTINEAU

Frs ——— Jud. Coulombe. I
 1. M. Angèle 1862 Mich. Cardinal vf de Félicité
 Proteau.

MATTE

Jos. ——— Thér. Paris. I
 1. Félix 1840 Marg. Royer.

MATHIEU

Frs ——— Adél. Légaré A. G. I
 1. Jos. 1891 Eva Huppé.

MAUFET¹

Chs ——— Lse Drolet. I

1. Variations : Maufay-Maufait-Moffet.

Le premier ancêtre canadien des Maufet est Pierre, marié à Québec, en 1654, à Marie Duval, et fils de Toussaint et de Jacqueline Bérard, de S.-Cosme-le-Verd, du Maine. D. T.

1. Jean-Marie	1779	Joste Lescaut.		2
<hr/>				
2. M. Lse	1805	Jos. Renaud.		
Lse	1806	Frs Paquet.		
Gen.	1820	Jacq. Martel vf de Mad. Audy.		
<hr/>				
Jean	—	Joste Gingras.		3
<hr/>				
3. Sophie	1838	Frs Martel.		
Julie	1841	Chs Chartré.		
Frs	1851	Carol. Lebel.		
Jacq.	1851	Angé. Lebel.		
Lse	1855	Jacq. Bédard vf de Eléon. Renaud.		
Marie	1868	Chs. Martel vf de M. Daigle.		
<hr/>				
Jean	—	Hélène Parent.		4
<hr/>				
4. Flav.-Théod. ¹	1850	Zoé Giroux.	Chrg	5
<hr/>				
5. Flav.-Théod. ²	1875	M. Marg.-Séraphine	Légaré	
			Chrg	

M A U R E

Jean ——— Joste Gosselin. 1

1. Instituteur à l'école du village de l'église de Charlesbourg, de 1850 à 1852. Il est décédé à Québec en 1858, et ses restes ont été transférés dans le cimetière de Charlesbourg en 1878, et inhumés dans la même fosse que l'un de ses enfants, du nom d'Alfred, décédé en 1874, à l'âge de 18 ans. D. G.

2. Il a embrassé la carrière du journalisme, qu'il exerce actuellement à Ottawa. D. G.

1. Urs. 1880 Ls Sevin.

Mc CARRY

Ward --- Betty McCay. 1

1. Samuel 1825 Marie Noël.

Mc GERON

Mich. --- Jeanne McGeron. 1

1. Honora 1829 J.-B. Noreau.

Mc GILL

William --- Marg. Owen. 1

1. Mathiew 1828 Marg. Joies.

Mc GRATH

Timothy --- M.-Ann. Walsh. S. Malachie 1

1. Patrick 1884 Margaret O'Farrell. Chrg

— — —

McHUTCHAON

— — —

- John ——— Adél. Maidment. 1
1. Ann 1810 Jean Bédard.

— — —

McLAUGHLIN

— — —

- John ——— Mary Hastary. Val. 1
1. Michaël-Patrick 1899 Marg. Conway. Chrg

— — —

M E R C I E R

— — —

- Marie ——— Pier. Martin.
- La même 1816 Jean Falardeau.
- Paschal ——— Gen. Roy. 1
1. Angèle 1817 F. Falardeau.
- Ls ——— Angé. Trépanier. 2

— — —

- | | | | |
|--------------|------|--|---|
| 2. Is | 1860 | Anast. Parent. | |
| | | ----- | |
| Nancy | --- | Céline Gagné. Lévis. | 3 |
| | | ----- | |
| 3. Alfred | 1900 | Georgiana Villeneuve. Chrg | |
| | | ----- | |
| J.-B. | --- | Gen. Gagnon. Lévis. | 4 |
| | | ----- | |
| 4. Lucie | 1887 | Laurent Villeneuve vf de
M. Sansfaçon. Chrg | |
| | | ----- | |
| Lazare | --- | Christine Beaudoin. S. Marg. | 5 |
| | | ----- | |
| 5. Christine | 1871 | Ls-Fréd. Pageau. S. R. Q. | |
| | | ----- | |
| J.-B. | --- | Georgiana Noël. S. J. B. | 6 |
| | | ----- | |
| 6. M.-Anne | 1902 | Adjutor Cloutier. | |
| | | ----- | |

MÈRET=LÉPINE

- | | | | |
|-----------------------|------|-----------------------|---|
| | | ----- | |
| Nicol. | --- | Marie Bédard. | 1 |
| | | ----- | |
| 1. Eus. | 1874 | Auré. Falardeau. | |
| | | ----- | |
| Frs | --- | M. Jeanne Villeneuve. | 2 |
| | | ----- | |
| 2. J.-B. ¹ | 1874 | M.-Sara Renault. | 3 |

	Le même	1894	Philom. Gosselin, ve Al. Bédard.	

3.	M.-Olive Pier.	1847 1905	Alph. Plamondon. Chrg Lse Hamel. Stonc.	

	Dam.	---	Nath. Génois. A- Lor.	4

4.	Dam.	1884	Marie Fortier.	

	Didace	----	Joséphine Goulet.	A. G. 5

5.	Albert	1901	Albertine Bédard.	

	Geor.	---	Marie Touchette.	6

6.	Georgiana	1903	Alexan. Villeneuve.	

MÉTIVIER

	Mich.	---	Marie Leroux.	1

1.	Jud.	1795	Jacq. Laurencel.	
	Mad.	1796	Frs Giroux.	
	Lse	1799	J.-B. Bédard.	
	Félicité	1819	Etien.-Ls Jacques.	
	Noël	1824	Marg. Bédard.	2

2.	Guil.	1858	Philom. Gen. Parent.	3

Noël	1854	Céline Noël.	S. Hén.	
<hr/>				
3. Guil.	1891	Emi. Leclerc.		
<hr/>				
Mich.		Frse Faribeu.		4
<hr/>				
4. Mich.	1867	M. Adél. Lé la Emond.		
<hr/>				

M I C H A U D

Joseph ¹	—	Chote Déry.		1
<hr/>				
1. Jean	1865	Mathi. Poulin.	Chrg	2
<hr/>				
2. Jean-Alph.	1896	M.-Alice Rioux.	Chrg	
<hr/>				

M I C H O N

Jean	—	Joste Terrien		1
<hr/>				
1. Pier.	1826	Marie Bédard		2
<hr/>				

1. De Sainte-Anne-de-la-Peçatière. D. G.

2. Marie . 1860 Laurent Picard vf de Eléon
Picard.
-

M I L E T¹

- Mich. ——— Ls Morin. S. Barn. T. Riv. 1
-
1. Lse 1869 Etien. Chamberland vf de M.
Esther Bédard.
- Marie 1880 Pier. Auclair vf de Olive Légaré.
-

MILHOMME=PETIT

- Pierre ——— Mad. Crête. 1
-
1. Marie 1772 Ls Trudel. Québ.
-
- Amb. ——— Cath. Meunier. 2
-
2. Angé. 1800 Jos. Barbeau vf de M. Jobin.
Thér. 1800 Jos. Plamondon.
La même 1818 André Cliche.
Jean 1800 Lse Falardeau. 3
Pier. 1806 Ag. Genest. 4
Le même 1826 M. Suz. Bédard.
-

1. Variations: Millet-Milette.

- | | | | |
|----------------|------|---------------------------------------|-------|
| 3. Jean | 1827 | Marie Genest. | 5 |
| <hr/> | | | |
| 4. Jean | 1842 | Marg. Perrault. | 6 |
| <hr/> | | | |
| Marie | 1842 | J. Darveau vf de Gen. Pageau. | |
| La même | 1851 | Jacq. Bédard. | |
| Jos. | 1846 | Marg. Duchenaux. | 7 |
| Joste | 1858 | Jacq. Durand vf de Joste
Beaumont. | |
| <hr/> | | | |
| 5. Marcelline | 1854 | Ls Duchenaux. | |
| <hr/> | | | |
| 6. Chs | 1873 | Zoé Daigle. | |
| <hr/> | | | |
| 7. Jos. | 1871 | Eliz. Guilmette. | |
| Barth. | 1871 | Marg. Morassc. | |
| <hr/> | | | |
| Ant. | — | M. Auriot. | 8. |
| <hr/> | | | |
| 8. Jean-Evang. | 1873 | Joséphine Estiambre. | |
| <hr/> | | | |
| Frs | — | Marie Daigle. | |
| Le même | 1904 | Delvina Lafrance. | Chrg. |

MINGUY

- | | | | |
|------|---|-----------------|---|
| Jean | — | Marg. Blondeau. | 1 |
|------|---|-----------------|---|

Variations : Maingui-Mingui.

- | | | | |
|-----------|------|------------------|---|
| 1. Thom. | 1874 | Florence Savard. | |
| | | ----- | |
| | | Félix | 2 |
| | | ----- | |
| 2. Téles. | 1877 | Carol. Alary. | |
| | | ----- | |

MIRAND¹

- | | | | |
|------------------------|------|--------------------------|---|
| | | J.-B. | 1 |
| | | ----- | |
| | | Mad. Drolet. S.-Foy. | |
| | | ----- | |
| 1. Jérôme ² | 1837 | M. Joste Ampleman. Chrg. | |
| | | ----- | |
| | | Ls | 2 |
| | | ----- | |
| 2. Ls | 1867 | Céline Chavanel. | |
| | | ----- | |
| | | Mich. | 3 |
| | | ----- | |
| 3. Philéas | 1901 | Angéline Martel. | |
| | | ----- | |

MIVILLE

- | | | | |
|--|--|-------------------------|---|
| | | Germain | 1 |
| | | ----- | |
| | | M. Anne Derome. Québec. | |
| | | ----- | |

1. Variation : Myrand.

2. Cultivateur de Saint-Foy, et grand'oncle de M. J.-B. Myrand, maître de poste au Sénat, de M. L.-H. Myrand, le gérant de la Compagnie de Navigation Richelieu et Ontario, à Québec ; de M. S.-L. Myrand, négociant, Saint-Roch, Québec. E. Myrand.

1. M. Anne 1807 Jacq. Crémazie. Chrg.
-

M O U R S

- Frs ——— Angé. Lalime.
 Le même 1788 Anne Morin.
-

M O I S A N

- Jos. ——— Chote Paquet. 1
-
1. Ed. 1852 Adél. Petit. 2
-
2. Adél. 1876 Guil. Bellay.
-
- Ls ——— Lse Drolet. 3
-
3. Mich. 1854 Marie Liret.
-
- Jos. ——— Julie Moisan. 4
-
4. Frs 1878 M.-Nath. Chartré.
-
- Jos. ——— Emérance Moisan. 5
-
5. Victor 1879 Sophie Nolet.
 Jos. ——— Délima Julien.
 Le même 1879 Alma Paquet.
-

MONTAGNAIS

	Mich.	—	Christine Vincent.	1
1.	Vict.	1858	Isaie Groslouis.	

MONTIGNY

	Michel.	—	Angé. Paradis.	1
1.	Frs	1866	Carol. Sébastien.	

MORAND

	Jacq. ¹	1709	Lse Petitclair. S.-Foy.	1
1.	Chs	1730	Marg. Barbeau.	2
	Lse	1732	Jean Jeanne.	
	Joste	1739	Chs Chrétien.	
	Ls	1742	Marg. Pageau.	3
	Barbe	1747	Jacq. Renaud.	
2.	Lse	1761	Jean Manuby.	
	Marg.	1763	Pier. Duchenaux.	
	Joste	1765	Simon Albœuf.	
	Chs	1766	Marg. Parent.	
	Ls	1775	Chote Savard.	4
	Le même	1802	Marie Albœuf.	

1. Petit-fils de Antoine et de Marie Isabeau, de Saint-Martin, Angoulême. D. T.

- | | | | |
|-------------------|------|--|-------|
| 3. Jacq. | 1772 | Lse Cliche. | |
| <hr/> | | | |
| 4. Chs | 1803 | Marie Hély. | 5 |
| Isabelle | 1804 | Zach. Roy. | |
| Chote | 1807 | Chs Albœuf. | |
| Jos. | 1812 | Lse Bernier. | 6 |
| <hr/> | | | |
| 5. Anne | 1841 | Ed. Touchet. | |
| La même | 1859 | Chs Bédard vf de Gen. Potvin. | |
| Ls | 1842 | Mad. Lafrance. | 7 |
| <hr/> | | | |
| 6. Jos | 1836 | Marie Savard. | |
| Frs | 1842 | Angé. Savard. | |
| <hr/> | | | |
| 7. M.-Hélène | 1889 | Alfred. Langevin. Chrg. | |
| M.-Délia | 1900 | Alfred Langevin vf de
M.-Hélène Morand. | |
| <hr/> | | | |
| Jér. ¹ | --- | Virginie Tremblay. | 8. |
| <hr/> | | | |
| 8. Emma | 1895 | Alfred Marcotte | Chrg. |
| Marie | 1896 | Arthur Bresse | " |
| M.-Auréa | 1901 | F.-X.-Théoph. Deblois | " |
| M.-Alice | 1905 | Adélarde Paradis. | " |

MORASSE

- | | | | |
|---------|------|-------------------|---|
| Mich. | --- | Ag. Gauvin. | 1 |
| Le même | 1826 | M.-Anne Beaumont. | |

1. Décédé en 1904. D. G.

1. Mich.	1846	Marg. Daigle.	2

2. Marie	1861	Mich. Cardinal.	
Marg.	1871	Barth. Petit.	
Pier.	1879	Rosalie Daigle.	

M O R E N C Y

Elie	---	Arthé. Lachance. S.-Féréol.	1

1. Georgiana	1902	Odilon Simard. S.-A. B.	

M O R I N

Simon ¹	1696	Frse Musnier. A.-Lor.	
Le même	1703	Marie Bergevin. Batiscan.	1

1. Thom.	1742	Anne Barbeau.	2

2. Jacq.	1763	Barbe Careau.	3
Le même	1785	M.-Mad. Alard.	
Le même	1786	Marie Biart.	4

3. Ls	1793	Gen. Gravel.	
Jos.	1794	Angé. Guillot.	5
Le même	1805	Gen. Paquet.	

1. Fils de André et de Marg. Moreau, mariés à Québec en 1670 et petit-fils de Jacques et de Michelle Dion, de S.-Jacques de Rosange, évêché de Poitiers. D. T.

Joste	1797	Jos. Chamberland vf de Lse Droyet.	
J.-B.	1799	Joste Plante.	
<hr/>			
4. Marg.	1816	Jos. Hély.	
<hr/>			
5. Marie Chote	1816	J.-B. Fréchet.	
	1834	J.-B. Bédard.	
<hr/>			
Henri	—	Anne Boulhaux.	6
<hr/>			
6. Anne	1788	Frs Mours vf de Angé. Lalime.	
<hr/>			
Samuel	—	Eliz. Prais.	7
<hr/>			
7. Clémente	1801	Ant. Paquet.	
<hr/>			
Aug.	—	Cath. Boucher.	8
<hr/>			
8. M.-Joste	1824	Chs Albœuf vf de Mad. Savard.	
<hr/>			
Jean	—	Jud. Lambart.	9
<hr/>			
9. Dor.	1854	Jean Hély vf de Angé. Lafrance	
<hr/>			
Pier.	—	Joste S.-Pierre.	10
<hr/>			
10. Geor.	1860	Marie Ruait.	
<hr/>			
Heni	—	Rose Paradis.	11
<hr/>			

11. Céline 1864 Pier. Renaud vf de M. Savard
 La même 1881 Mich. Bédard vf de Zoé
 Hudon=Beaulieu.

MORISSÉ

- Pier. ——— Isabelle Pichy. 1
 1. F.-X. 1829 Ag. Bédard.

MURPHY

- Mich. ——— Marg. Cocky.
 Le même 1862 Cath. O'Farell.

MORRIS

- Patrick ——— Sara O'Neill. 1
 1. Cath. 1851 Léon Racine vf de Marg. Verret.

MORISSEAUX

- J.-B. ——— Suzanne Petit. Mont. 1

1. M.-Joste¹ 1748 Gilles Strouds. Chrg.

MOURETTE

John ——— Marie Vermet. I

1. Marie 1841 André Auclair

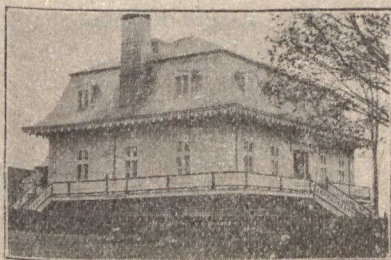

Le presbytère actuel de Charlesbourg

NADEAU

Gab. ——— Suz Laliberté. I

1. J.-B. 1847 Emi. Dorion.

1. M.-Joste Morisseaux était la sœur du troisième curé de Charlesbourg. D. G.

NESBITT

-
- John-James — Cath. Slevin. S.-R. Q. 1
-
1. Edm.-Théod. 1881 Delph.-Nath. Dagneau. Chrg.
-

NICOL

-
- Patrick — Eliz. Kouster. 1
-
1. Jeanne 1826 Patrick Reynold.
-

NOEL

-
- Benoit — — Ag. Parent. 1
-
1. Benoit 1792 Ag. Réaume. 2
Jean 1798 Anne Sevin.
Angé. 1810 Pier. Fréchet.
-
2. Pier. 1827 Julie Langlois. 3
Marie 1833 Amb. Bourbeau.
-
3. Marie 1852 Frs Savard.
Céline 1853 Ed. Renaud.
Pier. 1853 M.-Elise Jobin. 4
Jos. 1860 Angé. Réaume.
Zoé 1860 Jean Jobin.

Ls	1865	Marie Beaulieu.	
Julie	1865	Chs-Lévi Bédard.	

4. Arthé.	1879	Chs Renaud.	
Pier.	1880	M.-Lse Renaud.	

Jean	---	Joste Pichet.	
Le même	1814	I.se Genest.	

Simon	---	Anne ¹ ...	5

5. Marie	1825	Samuel McCay.	

Jacq.	---	Flore Boulé.	6

6. Marie	1865	Victor Paradis.	

Frs	---	Esther Lemieux.	7

7. Nap.	1878	Philom. Nolet.	

Amb.	---	Sophie Giroux. A. Lorette.	8

8. Gaudias	1901	M.-Joséphine Renaud.	

NOLET

Frs	---	Thér. Turcot.	1

1. Adéline	1852	Jos. Renaud.	

Jos.	----	Marg. Bédard.	2

2. Jean	1870	Anast. Falardeau.	

Félix.	---	Sophie Paquet.	3

3. Philom.	1878	Nap. Noël.	
Sophie	1879	Victor Moisan.	

NOLIN

Aug.	---	Christine Couture.	1

1. Cyr. ¹	1855	Adél. Pepin.	
Le même	1858	Théotiste Huppé.	2
“	1873	Flore ² . . .	

2. M.-Octavie	1888	Wilbrod Delisle.	
Ceor.-Odilon	1900	M.-Anne Cloutier. A. Lor.	
Cyr.-Philéas	1901	M.-Lse Bourret.	
Jos.	----	Délia Bédard.	

1. Natif de S. Pier., I. O. D. G.

2. Nom de famille inconnu.

Le même 1903 Ludvine Ferland. S.-Pier. I. O.

N O R E A U

Chs — Marie Robitaille. 1

1. J.-B. 1796 Chote Fréchet. 2

2. J.-B. 1828 Honora McGoran, 3
 Jos. 1831 Anne Diugeval.

3. Rosanna 1864 Jean L'Hérault.

N O R M A N D

Ls — Adél. Langlois. 1

1. Marg. 1877 Amb. Legaré vf de Lse Forgues

O ' F A R E L L

Fargus — Cath. Davelin. 1

1. Cath. 1865 Mich. Murphy vf de Marg. Cocly
 Margaret 1884 Patrick McGrath.

OUELLET

	— —	Marie Morin.	1
<hr style="width: 10%; margin: auto;"/>			
1. Lse	1756	Théod. Verret vf de M. Thibaut.	
Jean	1751	Chote Leclerc ve J.-B. Auclair.	2
Etien.	1760	Gen. Chorest ve Ls Leclerc.	3
<hr style="width: 10%; margin: auto;"/>			
2. Mon.	1775	Amb. Bédard.	
<hr style="width: 10%; margin: auto;"/>			
3. Marie	1779	Jean Verret.	
Marg.	1787	Ls Paquet.	
Barbe	1792	Prisque Chalifour.	
<hr style="width: 10%; margin: auto;"/>			
Gab.	— —	Eliz. Fournier.	4
<hr style="width: 10%; margin: auto;"/>			
4. Pier.-Dam.	1846	Eliz. Boutet.	5
<hr style="width: 10%; margin: auto;"/>			
5. Dam.	1873	Marie Falardeau.	
Frs	1873	Angé. Falardeau.	
Marie	1877	J.-B. Savard.	
Isabelle	1879	Ls L'Heureux.	
<hr style="width: 10%; margin: auto;"/>			
Jér.	— —	Anast. Pinelle.	6
<hr style="width: 10%; margin: auto;"/>			
6. Sophie	1865	Jos. Savard.	
<hr style="width: 10%; margin: auto;"/>			

O'HERRON¹

-
- James ——— Mary Flynn. 1
-
1. Denis 1827 William Nicholson.
-

O'SULLIVAN

-
- Owen ——— M. Plamondon. 1
-
1. Henri² 1874 Claire Picard.
-

OTISSE³

-
- Paul-Zach. ——— Marie Galerneau. 1
-
1. Olivette 1824 Aug. Picard.
Noël 1825 Thér. Romain. 2
Le même 1849 Justine Picard.
" 1860 Marie Drolet.
Emi. 1839 F.-X. Picard.
-
2. Jcs. 1859 Marcelle Sioui ve Stan. Sébastien
-

1. Plus probablement "O'Clearihne". D. G.
2. Arpenteur-géomètre. S. Ambroise. D. G.
3. Variation : Otis.

PAGEOT¹

	1675	Marie Roy.	Québ. 1

1. Anne	1694	Jos. Guilbault.	
Jean	1703	Marie Paradis.	2
Anne-Eliz.	1705	Jean Allard.	
Marie	1710	Geor. Allard.	
Jos.	1716	Mad. Boismé.	3
Frse	1717	Pier. Maranda.	

2. Thom.	1729	Mad. Gervais.	4
J.-B.	1731	Thér. Jobin.	5

3. Chs-Jos.	1741	Marg. Magnan.	6
Le même	1760	Frse Alard.	
“ “	1766	Mad. Hébert ve René Daigle.	
Marg.	1742	Ls Morand.	
Le même	1750	Aug. Vézina.	
Joste	1747	J.-B. Savard.	
Mad.	1747	Frs Michaud.	
Eliz.	1748	Jacq. Savard.	
La même	1758	Jean Leroux vf de Angélique ³ .	
Jean-Ign.	1750	Frse Toupin.	7
Chote	1753	Prisque Lessart.	

1. Variations : Pajeot-Pageau.

2. Fils de Thom. et de Catherine Rouaux, de Saint-Agnan, évêché de Mans. D. T.

Il est le premier ancêtre canadien de tous ceux qui portent ce nom, et sa terre située sur le quartier du couvent appartient aujourd'hui encore à la famille Pageot, à l'exception d'un lot possédé par Théophile Bédard. D. G.

3. Nom de famille inconnu.

Frse	1754	Ant. Dubeau.	
Pier.	1761	Marg. Jobin.	8
Simone	1762	Chs Savard.	
<hr/>			
4. Mad.	1749	Jos. Verret.	
Marg.	1761	Godfroy Bernard.	
Jacq.	1766	M.-Frse Bédard.	9
Chs	1769	Joste Thomas.	10
Le même	1782	Marg.-Auclair ¹ .	11
<hr/>			
5. Joste	1753	Pier. Hély.	
Chs-Jean	1755	Jne Lebel.	12
<hr/>			
6. Gen.	1768	Frs Paquet.	
Chs	1771	Lse Laurencel.	13
Jacq.	1773	Félicité Bédard.	14
Le même	1804	Mad. Jolin.	
<hr/>			
7. Pier.	1778	Ag. Bédard.	15
Le même	1813	Marg. Thibaut ve Jacq. Allard.	
Chs-Jos.	1781	Marie Alard.	16
Jean-Ign.	1784	Lse Thibaut ve Chs Pepin.	17
Frse	1785	Jos. Bédard.	
<hr/>			
8. Marie	1788	Jos. Gosselin.	
Pier.	1789	Mad. Bergevin.	
Le même	1818	Angé. Genest.	18
Marg.	1790	Frs Paradis vf de Thècle Roberge.	
Gen.	1792	Pier. Giguère.	

1. L'existence de ce mariage est douteuse.

	Jud.	1795	Pier. Savard.	

9.	Chs	1796	Mad. Magnan.	19
	Marie	1803	J.-B. Martel.	
	Mad.	1803	Chs Darveau.	
	Jos.	1803	Joste Darveau.	20
	Isabelle	1803	Ls Savard.	
	Jean	1815	Angé. Darveau.	21
	Gen.	1822	Jos. Darveau vf de Marg. Martel.	
	Frs	1827	Lse Darveau.	
	Jos.	1828	Lse Chartré.	22

10.	Joste	1795	J.-B. Legaré.	
	Théotiste	1806	Amb. Verret vf de M.-Anne Lafrance.	
	Thom.	1812	M.-Anne Jobin	23
	Thér.	1819	Chs Bédard.	

11.	M.-Jne	1814	J.-B. Légaré.	

12.	Marie	1777	Ign. Bélanger.	
	J.-B.	1782	Rose Bédard.	24
	Le même	1791	Pélagie Dubeau.	25
	" "	1794	Frsse Leroux.	26
	Pier.	1785	Cath.-Chote Alard.	27
	Le même	1802	M. Bédard ve Pier. Chalifour.	28
	Chs	1785	Frsse Bédard.	

13.	Lse	1801	Frs Renaud.	
	Jud.	1804	Jos. Verret.	

	Chs	1808	Mad. Martel.	29
	Le même	1839	Chote Audy ve Ign. Martel.	30
	Jean	1814	Schol. Bédard.	
<hr/>				
14.	Frs-Jos.	1802	M.-Marg. Renaud.	
	Gen.	1826	Jos Hégenton.	
<hr/>				
15.	Ag.	1803	Jacq. Beaumont.	
	Pier.	1804	Cath. Magnan.	31
	Marg.	1805	Chs Impleman.	
	Frse	1812	Frs Réaume.	
	Chs	1818	Joste Dorion.	32
<hr/>				
16.	Chote	1813	Frs Bédard.	
	Jacq.	1814	Joste Rinfret.	
	Jos.	1821	Frs Bédard.	33
	Marg.	1821	Ls Hébert.	
	Chs	1822	Marie Cyr.	34
	Marie	1824	Jean-Michel Huppé vf de Angé. Garneau.	
	Gen.	1827	Aug. Legaré vf de Ag. Bédard.	
	La même	1840	Jos. Duchenaux.	
<hr/>				
17.	Anne	1809	Mich. Giroux.	
	Mad.	1812	Etien. Délorier.	
	Thér.	1814	J.-B. Roy.	
	M.-Ag.	1820	Chs Parent.	
<hr/>				
18.	Pier.	1843	Marie Verret.	35
	Jacq.	1853	Marcelline Forgues.	
<hr/>				
19.	Germ.	1822	Angé. Potevin.	36
	Chs	1826	Chote Paquet.	37

	Marie	1832	Pier. Cardinal.	
	<hr/>			
20.	Isabelle	1836	Pier. Savard.	
	Chs	1836	Lse Geli.	38
	F.-X.	1840	Marie Savard.	39
	Le même	1857	Anast. Bourbon.	
	Ls	1843	Marie Auclair.	
	Joste	1843	J.-B. Bédard vf de Thér. Audy.	
	La même	1853	J.-B. Dubeau vf de Marg. Lebel.	
	<hr/>			
21.	Jean	1845	Joste Savard.	
	<hr/>			
22.	Jos.	1850	Marie Dubeau.	40
	<hr/>			
23.	Jos.	1844	Lse Bernard.	41
	Flavie	1844	Jean Bernard.	
	Rosalie	1854	Pier. Bernard.	
	Mad.	1855	Ambr. Falardeau.	
	<hr/>			
24.	Frs	1811	Eliz. Bédard.	
	Le même	1825	Luce Bourget.	42
	<hr/>			
25.	J.-B.	1818	Mad. Auclair.	43
	Le même	1828	Jeanne Verret.	
	<hr/>			
26.	Joste	1822	Chs Bourbeau.	44
	Jos.	1824	Marie Lafrance ve Chs. Rob. Langlais.	
	Frise	1825	Thom. Legaré.	
	Ls	1838	Esthe ¹	45
	Pier.	1839	Marg. Alard.	46

Nom de famille inconnu.

- | | | | |
|-------------|------|---|----|
| 27. Marie | 1810 | Frs L'Heureux. | |
| Cath.-Chote | 1811 | Ls Savard. | |
| Pier. | 1812 | Marie Thivierge. | |
| J.-B. | 1814 | Marie Chalifour. | |
| Gen. | 1814 | Jos. Paquet. | |
| ----- | | | |
| 28. Angé. | 1825 | Jos. Audy. | |
| Marg. | 1827 | Laurent Danais. | |
| Lse | 1829 | Laurent Bédard. | |
| Chote | 1831 | Frs L'Horti. | |
| Is | 1833 | Anne Bédard. | |
| ----- | | | |
| 29. Mad. | 1834 | Jos. Darveau. | |
| Chs | 1837 | Julie Estiambre. | |
| Joste | 1840 | Jos. Leclerc. | 47 |
| Marie | 1844 | Thom. Savard. | |
| Anast. | 1844 | J.-B. Dussault. | |
| Olive | 1846 | Ed. Leclerc. | |
| Luce | 1849 | Amb.-Cléo. Dussault. | |
| Emi. | 1850 | J.-B. Dubeau. | |
| Théod. | 1855 | Adée L'Hérault. | |
| Jean | --- | Thér. Hamel. | 48 |
| ----- | | | |
| 30. Délima | --- | Frs Fradet. | |
| La même | 1879 | Juste Bryère v ^e de ^e Adéline
Richard. | |
| ----- | | | |
| 31. Pier. | 1833 | Angé. Bourret. | 49 |
| ----- | | | |
| 32. Nar. | 1844 | Flore Vallé. Québ. | |
| Adèle | 1844 | Ant. Paquet. " | |
| Chs | 1859 | Adèle Dubois. S. Sophie. | |

33.	Carol.	1841	Pier. Martel.	
	Jos.	1850	Marg. Giroux.	50
	Le même	1863	M.-Bibiane Duquet.	51
	Jean	1858	Philom. Martel.	
	F.-X.	1859	Joséphine Robitaille ve Alexis Tremblay.	52
<hr/>				
34.	Marie	1843	Alexis Labrèque.	
	Chs	1851	M.-Esther Paquet.	53
	Le même	1874	M.-Perpétue Berthiaume.	
<hr/>				
35.	Fréd.	1878	Flavie Savard.	
<hr/>				
36.	Pier.	1851	Marie Rodrigue. S.-R. Q.	
	Jacq.	1853	Adèle Budgess. "	
	Geor.	1853	Marie Jacques.	54
	Marie	1853	Jacq. Racine vf de Priscille Boucher.	
	Anast.	1854	Jean S. Hilaire vf de Anne Mercier.	
	Angé.	1854	Frs Ainse.	
<hr/>				
37.	Chs	1854	M.-Elisa Jacques=Duhaut.	
	M.-Esther	1875	Ls-Ed. Bédard.	
	M.-Sophie	1877	Chs Fortier vf de Sophie Bourret.	
	Ls-Fréd. ¹	1871	Christine Mercier S.-R. Q.	55
	Pier.	1873	Virginie Bernier "	
<hr/>				
38.	Chs	1862	Marie Martel.	
	F.-X.	1863	Lse Auclair.	

1. Habitant de Bourg-Royal. D. G.

PAGEOT

437

- | | | | | |
|-----|---|--------------------------------------|---|----|
| | Jos. | 1864 | Philom. Falardeau. | 56 |
| 39. | F.-X.
M.-Adél. | 1867
1875 | Marie Verret.
Jos. Bédard. | |
| 40. | Jos. | 1871 | Marie Lebel. | |
| 41. | Jos.
Rosalie
M.-Lse
Joséphine
Marie | 1867
1873
1877
1877
1879 | M.-Marg. Alard.
Jos. Renaud.
Jos. Jolin vf de
Chs Alard.
Théophile Pelletier. | 57 |
| 42 | Pier.
Victor
Nar.
F.-X. | 1850
1857
1861
1871 | Adél. Bédard.
Marg. Renaud.
Eliz. Lemajé.
Angé. Verret. | 58 |
| 43. | Angé.
Jos. | 1842
1847 | Chs Verret.
Marg. Bédard. | |
| 44. | Jos. | 1852 | Adéline Poitevin. | |
| 45. | Esther
Philom.
Audé.
M.-Joste
Adél. | 1857
1860
1865
1868
1869 | Pier. Garneau.
Jean Genest.
Jos. Genest.
Prosper Gagné.
Ferd. Terrien. | |
| 46. | Pier.
Chs | 1869
1877 | M.-Angèle Bédard.
Carol. Pageau. | 59 |
| 47. | M.-Julie | 1864 | Flav. Roy vf de Audé. Bertrand. | |

- | | | | | |
|-----|--------------|------|---------------------------------------|----|
| | Marg. | 1871 | Pier. Dubeau. | |
| | <hr/> | | | |
| 48. | Lse | 1872 | Gabr. Belleau. | |
| | Victor | 1872 | Marthe Boulé. | |
| | <hr/> | | | |
| 49. | Auré. | 1856 | Naz. Bédard. | |
| | M.-Délina | 1863 | Pier. Legaré. | |
| | Pier. | 1865 | Adél. Chavanel. | 60 |
| | M.-Delph. | 1874 | Jos. Beaumont. | |
| | Apolline | 1884 | Jos. Beaumont vf de Angèle
Daigle. | |
| | <hr/> | | | |
| 50. | Carol. | 1877 | Chs Pageau. | |
| | <hr/> | | | |
| 51. | Jos. | 1884 | M.-Eliz. Bédard. | |
| | Marie | 1887 | Jos. Guilbault. | |
| | La même | 1904 | J.-Elie Bédard. | |
| | <hr/> | | | |
| 52. | F.-X. | 1888 | M.-Philom. Roy. | |
| | Le même | 1904 | M.-Alma Bourbeau. | |
| | M.-Joséphine | 1889 | Nap. Bédard. | |
| | <hr/> | | | |
| 53. | M.-Délina | 1879 | Thom. Berthiaume. | |
| | Ed. | 1883 | Clémentine Leclerc. C.-Rouge. | |
| | J.-B. | 1886 | M.-Evang. Berthiaume. | |
| | <hr/> | | | |
| 54. | Adéline | 1880 | Oct. Paradis. | |
| | Guil. | 1881 | Céline Pepin. | |
| | Malvina | 1884 | Félix Durand. | |
| | Alfred | 1893 | M.-Joséphine Bédard. | |
| | <hr/> | | | |
| 55. | Edouard | 1905 | Attala Demers S.-Apollinaire. | |

56.	Chs	1893	M.-Neumidas Sansfaçon.	
57.	M.-Lse-Asilda	1889	J.-A. Ephraïm Bédard.	
	Joseph ¹	1898	M.-Claire Paradis. Chrg.	
58.	Naz.	1880	Elise Garneau.	
	Belz.	1887	Mathias Dickey vf de Lse Dupré.	
	Sophie ²	1856	J.-B. Point.	
	Marie ³	1831	Germ. Bédard.	
59.	M.-Joséphine	1904	Jean S. Pierre. Chrg.	
60.	Clorinthe	1893	Albert Tremblay.	
	Théophile	—	Céline Barbeau. Tewk.	61
61.	M.-Eliz.	1883	P.-Azarie Bourret.	
	Marie	1890	Ferd. Villeneuve.	
	Joachim	—	M.-Elzire Goudreau.	62
62.	M.-Joséphine	1894	J.-Arthur Langevin.	
	M.-Zélia	1905	Cléophas Labrecque.	
	Joseph	—	Déliina Hamel. Stone.	63

1. Reçu médecin en 1897, et fixé à S.-Sylvestre. D. G.

2. Mentionnée dans le registre sous le nom de famille de sa mère.

3. Vrai nom de famille inconnu.

[D. G.

63.	Alph.	1898	Délina Bédard.	
	Emma	1900	Wilfrid Lafrance.	
		---	---	
	Ls	---	Eliz. Barbeau. Tewk.	64
64.	Ls	1902	Belz. Réaume.	

P A G É

	Jos.	---	Angé. Réaume.	1
1.	M.-Angé.	1806	Mich. Cliche.	
	J.-B.	1814	Angé. Alain.	2
	Marie	1820	Jean Claire.	
2.	Jos.	1848	M.-Anne Quin.	
	Reine	1851	Ls Richard.	
	Jos.	---	Cloth. Matte.	3
3.	Ol.	1824	Marie Drouin.	4
4.	M.-Philom.	1862	Ed. Jobin.	
	Ol.	1864	Ozile Bédard.	5
	J.-B.	1878	Emi. Savard.	6
5.	Joséphine	1900	Jos.-Arthur Robert.	
6.	M.-Emma	1903	Jos.-Arthur Sansfaçon. Chrg	

PAGÉ

441

Jean	—	Marie Martineau.	7
7. Adèle	1872	Adol. Parent.	

PAPILLON

Chrysol.	—	Basilisse Dussault.	1
1. Marcelline	1859	Ol. Duchenaux.	

PAQUET¹

Méry ²	—	Vincente Beaumont.	1
1. Maurice	1668	Frse Forget.	2
René	1679	Hélène Lemieux.	3
2. Ls	1690.	Gén. Leroux.	4
Frs	1693	Marie Marcoux. Beaup.	5
Jacq.	1697.	M. Stevens ³	6
3. René	1703	Cath. Mailloux.	7

1. Variations ; Paquette, Pasquier, Pasquet.

Les Paquet de Charlesbourg descendent de deux souches différentes. D. G.

2. De Saint-Paul de Vendre, évêché de Poitiers. D. G.

3. Dit Nestus D. G.

4. Marie	1712	Nicol. Thibaut vf de Anne Badaeu.	
<hr/>			
5. Frs	1719	Anne Lemyre	8
Germ.	1722	Mad. Lemarié	
Jacq.	1724	Cath. Auclair.	9
Noël	1728	Gén. Campagna.	10
Pier.	1729	Suz. Auclair.	11
Lse-Angé.	1733	Pier. Leclerc.	
Jos.	1740	Joste Jacques.	12
<hr/>			
6. Frs	1741	Gén. Leroux.	
J.-B.	1742	Frse Pénisson.	
<hr/>			
7. René	1729	Lse Parent.	
Ant.	1739	Joste Guillot.	
<hr/>			
8. Gén.	1752	Pier.-F. Parent.	
Anne	1752	Chs Bosmé.	
<hr/>			
9. J.-B.	1749	Eliz. Chorést.	13
		M.-Joste, ¹ en religion, Mère de la Nativité	
<hr/>			
10. Gen.	1754	Jean-Paul Duthu.	
Ls	1759	Ag. Chalifour.	14
Angé.	1763	Chs Renaud.	
Marg.	1767	Jacq. Badaeu vf de Barbe Martin	
<hr/>			
11. Mad.	1751	J.-B. Bédard.	
<hr/>			
12. Joste	1766	Jacq. Lahaie.	
<hr/>			

1. Née en 1738; entrée en religion chez les Ursulines des Trois-Rivières en 1755; décédée en 1805. D. G.

13. Marg. 1777 J. B. Bédard.
-
- Jos. ¹ né à Québec en 1763: ordonné en 1790.
-
14. Chote 1783 Chs.-Ant. Villeneuve.
 La même 1792 Pier. Pepin.
 Ls 1787 Marg. Ouellet. 15
 Ag. 1795 Pier. Giroux.
 Jean 1797 Chote Bouret.
 Jos. 1802 Angé. Légaré. 16
-
15. Marg. 1805 Chs Lefebvre.
 La même 1817 Jos Paradis.
-
16. Chote 1826 Chs Pageau.
 Luce 1831 Jacq. Bélanger vf de Angé.
 Auclair.
 Jos. 1841 Angé. Bouret. 17
 Sophie 1842 J.-B. Bédard.
 Pétron. 1846 J.-B. L'Horti.
-
17. Jos. 1873 Olive Villeneuve. 18
 Pier.-Hon. 1878 M.-Alvina Vachon.
 M.-Angéline-Alma 1885 Pier.-Ferd. Villeneuve.
-
18. M.-Sophronie 1894 Chs Paradis.
 M.-Oct.-Irma 1900 Edm. Lebel=Beaulieu.
 M.-Anne.-Mélanie 1901 Jos.-Arthur Paradis.
 M.-Amanda 1903 Ls-Phil. Marcoux.
-

1. Nommé, en 1794, curé de Saint-Ambroise, où il est décédé en 1799. D. G.

PAQUET

	Etien. ¹	1668	Henriette Rousseau.	1
<hr style="width: 20%; margin: auto;"/>				
1.	Phil.	1699	Jne Broussau.	2.
<hr style="width: 20%; margin: auto;"/>				
2.	Cath.	1721	Chs Lessard.	
	Pier. ²	1729	Suz. Auclair.	
	Le même	1734	Mad. Renaud.	3
	Mad.	1724	Pier. Alard.	
	Agnès	1730	Jos. Martel.	
	Marg.	1732	Etien. Chevalier	
	Jean	1735 ³	Mad. Loisel.	
	Le même	1736	Angé. Fréchet.	4
	Jacq.	1738	Jne Renaud.	5.
	Lse	1738	Jacq Barbeau.	
	Jne	1738	J.-B. Dufour.	
	Frs	1745	Cnote Valin.	6.
	Joste	1746	Nicol. Valin.	
<hr style="width: 20%; margin: auto;"/>				
3.	Lse	1763.	Simon Bédard.	
	La même	1777	Guil. Armand.	
	J.-B.	1763	Cath. Jobin.	7
	Chs	1767	Marg.-Angé. Giroux.	
	Pier.-Laurent	1768	Gen. Bernier.	
	Le même	1785	Frse Martin.	8.
	Marie	1769	Jacq. Martin.	
	Frs	1771	Marie Verret.	
	Jne	—	Jos. Martin.	

1. Fils de Etienne et de Jeanne Pousard, du Bourg Disset, évêché de Poitiers. D. T.

Seconde souche des Paquet de Charlesbourg. D. G.

2. Il résidait sur le village S. Romain, S. Ambroi-e. D^e G.

M.-Gen. 1774 Pier. Martel.
 La même 1777 Pier. Auclair.



La sacristie actuelle

Chote 1777 J.-B. Dubois.
 Thérèse¹, en religion S. Charles.

4. Mad.	1757	Gab. Réaume.	
Ls	1763	Thér. Bédard.	9
Cath.	1773	Jos. Normandeau.	

5. Pier.-Jacq.	1765	Ag. Jobin.	
Le même	1778	Chote Valin.	
Mich.	1767	Chote Martin.	10
Le même	1811	Ag. Réaume.	11
Marg.	1768	Jos. Réaume.	
Jos.	1778	Joste Jobin.	12

1. Née en 1739 ; profession chez les Ursulines des Trois-Rivières en 1775 ; décédée en 1810. D. G.

Chote	1778	Pier. Martin.	
Jne	1798	Mich. Drolet vf. de M. Vivier.	
<hr/>			
6. Frs	1768	Gen. Pageau:	
Pier.	1773	Joste Chartré.	13
Jos.	1781	Lse Chartré.	
<hr/>			
7. Alexis	1794	Angé. Parant.	
Chs	1797	Marg. Bergevin.	
Pier.	1804	Angé. Jobin.	14
Jean	1808	Marie Lachance.	
Jacq.	1815	Marg. Cotin.	15
Jos.	1817	M.-Angé. Gagnon. S.-J. Beauce.	
<hr/>			
8. Frse	1806	Pier. ¹	
Jos.	1814	Gen. Pageau.	16
<hr/>			
9. M.-Angé.	1800	Pier. Garneau.	
Pier.	1803	Marg. Laberge.	
Gen.	1805	Jos. Morin vf de Angé. Guillot.	
<hr/>			
10. Marie	1795	Thom. Lepire.	
Jacq.	1797	M.-Chote Verret.	17
Mon.	1799	Pier. Guilmain.	
Joste	1808	Jean Déroche vf de Hélène Morel.	
<hr/>			
11. Marie	1838	Pier. Martel.	
<hr/>			
12. Jos.	1802	Chote Jobin.	18
Le même	1833	Marie Martel.	19
<hr/>			

1. Nom de famille inconnu.

13.	Jos.	1800	Angé. Estiambre.	
	M.-Joste	1804	André Plamondon.	
	Frs	1806	Lse Maufet.	20
	Marg.	1807	Jean Lemelin.	
	Félicité	1813	J.-B. Grandmaison.	
<hr/>				
14.	Angé.	1825	Jos. Renaud.	
	Frs	1831	Marie Turgeon.	S.-R. Q.
	Pier.	1833	Marie Réaume.	21
	Ls	1834	Mad. Bourbeau.	22
	Marie	1837	Aug Garneau vf de M. Julien.	
	Lse	1845	J.-b. Garneau.	
<hr/>				
15.	Marg.	1833	Pier. Mariel.	S.-R. Q.
	Jacq.	1840	M -Sara Laveau.	
<hr/>				
16.	M.-Lse	1847	Jos. Colin.	
	Jos.	1849	Marie Bédard.	23.
<hr/>				
17.	Chote	1821	Jos. Barbeau.	
	Eliz.	1821	Gab. Réaume.	
	Jacq.	1827	Marie Duchenaux.	24
<hr/>				
18.	Angé.	1832	Chs Jobin.	
	La même	1839	Pier. Bédard vf de Brig. Déry.	
	Lse	1833	Magloire Gautier.	
	Adél.	1848	Jos. Savard.	
	Ed.	1849	Lucie Villeneuve.	25
	Chote	1862	Frs Bédard vf de Mad. Darveau.	
<hr/>				
19.	M.-Mad.-Carol.	1852	Etien. Boivin.	
<hr/>				
20.	Frs.	1831	Lse Dubeau.	

	J.-B.-Aimé.	1842	Thér. Duchenaux	26
	Jos.	1849	Cath.-Hermine Maheu.	
	M.-Esther	1851	Chs Pageau.	
<hr/>				
21.	Frs	1856	Adéline Poulin.	27
	Pier.	1857	Gen. Bédard.	
<hr/>				
22	Mad.	1858	Chs Berthiaume.	
	Pier.	1872	Marg. Réaume.	
<hr/>				
23.	Marie	1875	Geor. Langlais.	
	Alma	1879	Jos. Moisan vf de Déline Julien	
	M.-Lse-Vitaline	1902	Ls Plamondon vf de Sophie Buteau.	
<hr/>				
24.	Léon	1871	Marie Bourbeau.	
<hr/>				
25.	Ed.	1873	M.-Eliz. Trudel.	28
	Adél.	1880	J.-B. L'Heureux.	
<hr/>				
26.	J.-B.	1870	Joste Verret.	
	Marie	1877	Jean Alard.	
	F.-X.	1878	Marie Renaud.	
<hr/>				
27.	Marie	1878	Firmin Bédard.	
<hr/>				
28.	M.-Julia	1900	Geor.-Dam. Gingras.	
	Valéda	1901	Léo-Léonidas Lemay.	
	M.-Léontine	1904	F.-X. Bédard vf de Henrie Mauger.	
<hr/>				
	Ls	—	Gen. Lemarié.	29
<hr/>				

29.	Chote	1785	J.-B. Jobin.	
	Ant.	1801	Clémente Morin.	
	Le même	1808	M.-Lse Parent.	30
	Eliz.	1802	Jean Martel.	

30.	Pier.	1825	Sophie Plamondon.	
	Vict.	1839	Noé Sioui.	

	Pier.	—	M. Mad. Charland.	31

31.	Jos.	1812	Marg. Barbeau.	
	Jean	1814	M. Couture.	S. Nicol.
	Marg.	1832	Magloire Demers.	" "

	Pier.	—	Marie Robert.	32

32.	Marie	1849	Jean Lafond vf de Lse Renaud.	

	Mich.	—	M.-Anne Ouvrard.	33

33.	Mich.	1855	Philom. Lafrance.	

	Ls	—	Adél. Dompierre.	34

34.	Etien.	1862	Marie Linteau.	
	Pier.	—	Lse Boutet.	35

35.	I.s	1866	Philom. Renaud.	
	James	1873	Mad. Renaud.	

	Jos.	—	Gen. Chabot.	36

36. M.-Gen., en religion S.-Monique. ¹

Ant. — Marie Leblond. 37

37. Jos. 1901 Marie Guénard.

PAINCHAUD

J.-Alexis — Mon.-Élmire Painchaud. Mont. 1

1. F.-Nestor 1894 M.-Thérèse Hamel. Chrg.

P A R A D I S

Pierre ² — Barbe Guyon. ³ 1

1. Jean ⁴ 1674 Claude Damizé. 2

Le même 1679 Jeanne Paquet. Québ. 3

2. Jean-André 1697 Marg. Ménard. Beup. 4

1. Née en 1782 : profession à l'Hôpital Général de Québec en 1802 ; décédée en 1866. D. G.

2. Sép. à S. Famille, I. O. en 1675. D. T.

3. Fille de Jean Guyon et de Mathurine Robin inhumée à Québec, le premier en 1665, et la dernière en 1662. D. T.

Jean Guyon est l'hémieux ancêtre des archevêques Bourget, Taché, Duhamel et Bégin. D. G.

4. On voit encore à Bourg-Royal Charlesbourg, sa vieille maison, aux murs de quatre pieds d'épaisseur. Sép. à Charlesbourg, en 1697. D. G.

3.	Marie	1703	Jean Pageau.	
	La même	1709	Ls Thibaut.	
	Anne	1705	Frs Bourret.	
	Lse	1708	Noël Duprac.	
	Jne	1718	J.-B. Bédard.	
	Jean	1718	Frse Tessier.	5
<hr/>				
4.	Jacq.	1729	Marg. Giroux ve Vincent	
			Rodrigue.	
	Le même	1747	Marg. Binet ve Alexan. Boissel.	
	Anne	1747	Aug. Lessard.	
	Chs	1750	Angé. Giroux.	6
	Florent	1751	Lse Bélanger.	
<hr/>				
5.	J.-B.	1741	Marg. Jobin	7
<hr/>				
6.	Chs	1777	Marie Bédard.	8
	Angé.	1777	Chs Gougé.	
<hr/>				
7.	Marg.	1767	Jos. Beaumont.	
	J.-B.	1767	Frse Angé. Bédard.	9
	Angé.	1768	Frs Bédard.	
	Joste	1769	Jacq. Beaumont.	
	Pier.	1773	Angé. Beaumont.	
	Gab.	1783	Marie Savard.	10
	Eliz.	1784	Jos. Magnan.	
	Gen.	1786	Ls Savard.	
	La même	1791	Pier. Savard.	
	Henri	1787	Thér. Bédard.	11
	Germ.	1790	Frse Alain.	12
	Thér.	1792	Jacq. Proteau.	
<hr/>				
8.	Chs	1805	Lse Touchet.	

Marg.	1815	F. Leiroux vf de M. Roussin.	
Ls	1828	Angé. Giroux.	
<hr/>			
9. Chote-Angé.	1795	J.-B. Iobin.	
Le même	1813	Ls Sarrazin.	
Chs	1798	Eliz. Martel.	13
Le même	1815	Marg. Pepin.	14
Anne	1802	Jacq. Bourbeau.	
Thér.	1803	Pier. Rainville.	
Félicité	1817	Mich. Giroux vf de Anne Pageau.	
<hr/>			
10. Marie	1805 ¹	Jos. Déry.	
Jos.	1817	Marg. Paquet ve C. Lefebvre.	15
Le même	1824	Lse Pepin.	16
Angé.	1823	Pier. Mailloux.	
Paul	1823	Mad. Lefebvre.	17
Thér.	1824	J.-B. Pepin	
Germ.	1825	Marie Bédard.	18
Ls	1832	Frse Beaumont.	19
Chs	1842	Thér. Pepin.	20
<hr/>			
11. Jacq.	1823	Angé. Bédard.	21
Cath.	1825	J.-Jacq. Galerneau vf de Marg. Bédard.	
Jos.	1826	Julie Lefebvre.	
Thér.	1827	J.-Bédard.	
Chs	1835	Thér. Pepin.	
Joste	1835	J. Bédard vf de Marg. Déry.	
		S. R. Q.	
Marie	1839	Pier. Déry vf de M. Drouin.	
Angé.	1843	J.-B. Coté vf de Frse Augé.	
		S. R. Q.	

12.	Marg.	1814	Jos Proteau.	
	Marie	1825	Jacq. Bédard.	
	Gen. ¹ , en religion S. Jérôme.			
<hr/>				
13.	Eliz.	1824	Etien. Légaré.	
	Thér.	1831	Ol. Légaré.	
	Ls	1835	Chote Jobin.	
<hr/>				
14	Chs	1842	Joste Renaud.	22
	Marg.	1842	Ls Martin.	
	Jean	1845	Marg. Bélanger.	23
	Pier.	1849	Emér. Renaud.	
<hr/>				
15.	Marie	1841	Jos. Bédard.	
	Jos.	1842	Marcelline Pepin.	
<hr/>				
16.	Louis ²	1855	Eliz. Clouier.	
	Germ.	1857	Eléon. Bourret.	24
	M.-Angèle	1860	Etien. Bourbeau vf de Julie Drouin.	
	Philom.	1866	Félix Pepin.	
	M.-Adèl.	1877	Ls Sevin vf de Urs. Moore.	
	Desange, en religion, S. Anne. ³			
<hr/>				
17.	Marie	1849	Chs Roy.	
	Athalie	1851	Oct. Tremblay.	
	Marg.	1852	Malcom-Anselme Fraser.	
	Jos.	1853	Zoé Lefebvre.	
	Moïse	1857	Hermine Labrecque. S. R.Q.	

1. Née en 1784 ; entrée en religion à l'Hôtel-Dieu de Québec en 1816 ; décédée en 1832. D. G.

2. Ancien marchand de nouveautés à S. Roch, Québec. Décédé en 1905. D. G.

3. Née en 1836 ; entrée au Bon-Asticour de Québec en 1859. D. G.

	Pier.-Paul ¹	1865	Marg. Auclair. Chrg.	
	Le même	1894	Obéline Blackburn. Chicoutimi.	
<hr/>				
18.	Isid.	1863	Philom. Rainville.	25
	Victor	1865	Marie Noël-Farlay.	26
	Thom. ²	1867	Malvina Poulin.	27
	Chs	1869	Marcelline Rainville.	
	William	—	Adéline Pepin.	
<hr/>				
19.	Marie	1866	Domin. Thivierge.	
	Esther	1868	Chs Drouin.	
	Jos.	1869 ¹	M.-Clarisse Déry	28
	Le même	1884	Déliima Drouin.	
	Geor.	1872	Eliz. Auclair.	29
	Hon.	1873	Marie Falardeau.	
<hr/>				
20.	Chs	1866	Malvina Parant.	30.
	Marie	1866	Ed. Villeneuve.	
	Emma	1869	Nar. Déry.	
	M.-Philom.	1875	Cyr. Dorion.	
	M.-Octavie	1877	Narc. Déry vf de Emma Paradis.	
<hr/>				
21.	F. X.	1858	M.-Domit. Villeneuve.	31
	Le même	1865	Audé. Proteau.	32
	I se	1858	Jos. Ls Savard.	
	Hon.	1859	Carol. Cloutier.	33
	Elisée	1860	Adél. Bédard.	

1. Gouverneur actuel de la prison de Chicoutimi. Il rime à ses heures bien qu'il n'ait jamais fréquenté que l'école primaire de son ancien village natal. Les pièces qu'il a publiées démontrent qu'il est réellement né poète. D. G.

2. Décédé à Québec et inhumé à Charlesbourg en 1904. D. G.

- | | | | | |
|-------|--|------|-----------------------------------|----|
| 22. | Çhs | 1868 | Anast. Darveau. ¹ | 34 |
| | Le même | -- | Marie Garceau, ve Ol. Dupont. | |
| | Marie | 1868 | Lévi Bédard. | |
| | Etien. | 1870 | M.-Esther Bourbeau. | 35 |
| | Le même | 1889 | M.-Emi. Roy=Audy. | |
| | Ls | 1874 | M.-R. de Lima. ² | |
| | Alexis | 1876 | M.-Sophie-Malvina Côté. | 36 |
| | Jos. | 1871 | Flavie Cloutier. | 37 |
| | M.-Marg. | 1885 | J. Renaud vf de Malvina Cloutier. | |
| <hr/> | | | | |
| 23. | Nap. | 1879 | Domit. Lefebvre. | |
| | Oct. | 1880 | Adéline Pageot. | |
| | M.-Elia. | 1883 | Jos. Légaré. | |
| | Thom. ³ | 1878 | Marie Hardy. Beaup. | |
| <hr/> | | | | |
| 24. | M.-Lse-Virginie | 1878 | Jos. Parent. | |
| | Elz. | 1882 | M.-Emma Bédard. | 38 |
| | Jos. | 1890 | Adéline Garneau. | |
| | Emilia | 1890 | David Pelletier. | |
| <hr/> | | | | |
| 25. | Alice | 1901 | Alfred Filion. | |
| | Joséphine | 1899 | Berchmans Paradis. | |
| <hr/> | | | | |
| 26. | Céduia | 1887 | Alph. Rainville. | |
| | Alma | 1887 | Cléoph. Rainville. | |
| <hr/> | | | | |
| 27. | M.-Gratia | 1889 | Ls-Félix Carreau. | |
| <hr/> | | | | |
| 28. | M.-Alphonsine, ⁴ en religion M.-Claudia de Jésus. | | | |

1. Décédée en 1894. D. G.

2. Nom de famille inconnu. D. G.

3. Demeure à Chicago où il a fait souche. D. G.

4. Née en 1872 ; entrée chez les Franciscaines Missionnaires de de Marie en 1894 ; décédée en 1897 à Lisbonne.

M.-Hélène ¹, en religion M.-Beata.

29. Arthur 1901 Mélanie Villeneuve.
Emma, ² en religion M. de S.-Robert.
-

30. Emi. 1892 Aug. Proteau.
Chs 1894 M.-Sophronie Paquet.
Léda 1899 Chs Déry.
-

31. Jos. 1883 Delph. Sansfaçon.
-

32. Louise, ³ en religion M. de la Victoire.
Eugénie, ⁴ en religion S.-Vincent de Paul.
Zélia, ⁵ en religion S.-Philippe.
Angéline 1892 J. Déry.
Marie 1892 Pier. Déry.
Alph. 1894 M.-Eva Drouin.
J.-Arthur 1901 M.-Anne-Mélanie Paquet.
-

33. M.-Alma-Joséphine 1885 Norbert-Nap. Cauchon.
-

34. M.-Claire 1898 Jos. Pageau.
Arthur 1901 M.-Lse Simoneau. ⁶
Le même 1905 Bernadette Dorion.

1. Née en 1874 ; entrée également chez les Franciscaines en 1895. Elle réside à la Maison des Martyrs japonais de la Visitation, Bewasaki, Japon, refuge des lépreux. D. G.

2. Née en 1878 ; entrée chez les Franciscaines Missionnaires de Marie en 1898. D. G.

3. Née en 1875 ; entrée au Bon Pasteur de Québec en 1893. D. G.

4. Née en 1873 ; entrée comme converse chez les Ursulines de Québec, en 1892 ; profession en 1894. D. G.

5. Née en 1876 ; entrée chez les Ursulines de Québec, comme converse, en 1896. D. G.

6. Décédée en 1904. D. G.

- Anastasie, ¹ en religion, Sr S.-Edithe.
 Séraphine, ² en religion, S. Placide.
 David ³ 1903 M.-Lse Pelletier. S. R. Q.
 J.-Ernest, ⁴ né en 1881; entré chez les Pères Blancs
 en 1902.
 Joséphine 1905 Emile Sansfaçon.



J.-Ernest Paradis.

35. M.-Nathalie 1897 Jos. Martel vf de Nathalie
 Falardeau.
 M.-Joséphine 1898 Alfred Audy.
 Etien. 1900 Cath. Boyce.
 36. Berchmans 1899 Joséphine Paradis. Chrg.
 Jos. 1903 Alexandrine Lafrance. S. J.-B.Q.
 37. Ernest 1901 M.-Homera Dorion. Chrg.
 M.-Alphe. 1895 Oliva Cloutier.

1. Née en 1870; entrée à la Congrégation de N.-D. de Montréal en 1889. D. G.
 2. Née en 1873; entrée dans la même Congrégation en 1894. D. G.
 3. Né en 1874; reçu médecin en 1902, et pratique au Lac Noir, Mégantic. D. G.
 4. Après un an de noviciat à Québec, il est parti pour Alger en 1903. D. G.

	Adélard	1905	Alice Morand.	
38.	Adjutor	1905	Attala Marois. Chrg.	
	Laurent	—	Julie Vallée.	39
39.	Ls-Laurent ¹	1840	Mathi. Bédard. Chrg.	
	F.-X.	—	Arch. Lacroix.	40
40.	Adéline	1841	Jos. Tourangeau.	
	Pierre	— ¹	Joste Méret.	41
41.	Pier.	1875	Adél. Petitclair.	
	F.-X.	—	Marie Beaupré.	
	Le même	1875	Lse Alain.	
	F. X.	—	Mad. Beaupré.	42
42.	F.-X.	1880	M. Malvina Lebel=Beaulieu.	
	Ignace	—	Joséphine Cantin S.-Pier. I. O.	43
43.	Emérance	1894	Barn. Parent.	
	Pierre	—	Nath. Perron.	44
44.	M,-Anne	1902	Moïse Renaud. S. Raymond.	

1. Père de M. l'abbé L. L. Paradis, curé de Lotbinière. Il a longtemps résidé au Gros-Pin. D. G.

P A R E N T

	Pier. ¹	1654	Jeanne Badeau. Québ.	1

1.	Pier. ²	1685	Marg. Baugy. Beauport	2
	Mich.-Pier.	1692	Jne Chevalier. „	3
	Jean	1696	Frse Bélanger. „	4
	Etien.	1676	M.-Thér. Chevalier. „	
	Le même ³ .	1727	Gen. Trudel. A. G.	
	Jos.	1696	Marie Bélanger.	
	Chs	1699	Anne Duprac. Beauport	5
	Jacq.	1677	Lse Chevalier. „	6
	Le même	1705	M. Bélanger. „	7
	„	1719	Mad. Huppé ve Ls Bédard.	
			Chrg.	
	André	1692	Marg. Côté. S. Pier. I. O.	8

2.	Jacq.	1711	Anne Chalifour.	9
	Jean-Mich.	1728	Gen. Chrétien.	

1. Fils de André et de Marie Coudray, de Mortagne, Perche. Sépulture à Beauport en 1698. D. T.

2. Père de Pierre marié en 1706, à S. Laurent, I. O., à Marg Noël, ve Frs Chabot ; grand'père de Pierre et de Jeanne Chevalier, mariés en 1729 ; et aïeul de l'abbé P.-Clément Parent, né à Beauport en 1733 ; ordonné en 1757 ; décédé et inhumé à Nataskouan, Labrador.

D. G.

3. Bis-aïeul des abbés Antoine Parent, ancien prêtre du Séminaire de Québec ; né à Québec en 1785 ; ordonné en 1808 ; décédé et inhumé au Séminaire en 1855 ; et Etienne-Ed. Parent, né à Québec en 1799 ; ordonné en 1829 et vicaire à Québec ; en 1833, curé du Cap-S. Ignace ; en 1843, du Château-Richer ; en 1861, de l'Ange-Gardien.

Pierre était fils de Antoine, marié à Québec, en 1783, à M.-Geneviève Bois, et petit-fils de Antoine marié à Québec, en 1759, à M.-Madeleine Lavallée. D. G.

Pier.-Frs	1729	Jne-Claudine Chalifour.	10
Le même	1743	Anne Roy.	11
Pier.	1733	Jne Bélanger.	12
<hr/>			
3. Etien.	1719	Simone Brassard. Beaup.	13
<hr/>			
4. Lse	1729	René Paquet.	
<hr/>			
5. Ant. ¹	—	Angé Delaunay.	14
<hr/>			
6. Mich.	1724	Marg. Blondeau,	
<hr/>			
7 Jos.	1749	Lse Trudel.	15
<hr/>			
8. André	1720	Marg. Pepin.	
Frs	1730	Gen. Traversy.	16
<hr/>			
9. Lse	1744	Chs Bonneau.	
Jne	1745	Chs Gagné.	
Pier.	1747	Cath. Bergevin.	
Ls	1748	Ag. Giroux.	17
Frs	1753	Mad. Bernier.	
Jean	1753	Anne Vésina.	
<hr/>			
10. Pier.-Frs	1752	Gen. Paquet.	
Le même	1791	Lse Renaud.	
Marie	1763	Frs Alard.	
Frs	1764	Marie Leclerc.	
<hr/>			
11. J.-B.	1773	Joste Renaud.	
Anne	1777	Frs L'Hérault.	
<hr/>			

1. Propriétaire actuel de sa terre, village S. Bernard, M. J. B.
Parent. D. G.

	PARENT		461
12. Nicol.	1762	Lse Marcoux.	18
Pier.	1765	Marie Proteau.	
	— — —		
13. Joste	1749	Germain Villeneuve.	
La même	1761	Prisque Pénisson.	
	—————		
14. Angé.	1747	Etien Leroux.	
Joste	1749	J.-B. Audy.	
Ant.	1752	Angé. Choveau.	
Pier.	1752	Ag. Boismé.	19
Mad.-Angé.	1755	Jean Morel v ^f de Frse Giguère.	
La même	1762	Eust. Chartré.	
Jos.	1762	Chote Auclair.	20
	—————		
15. J. Marie	1771	Marie Maheu.	21
	—————		
16. Jos.	1761	Marie Gagnon.	22
	—————		
17. Mad.	1779	Pier. Petit.	
	—————		
18. Pier.	1792	Mad. Baillargeon.	23
	—————		
19. Ls	1780	M.-Lse ¹ .	24
Ag.	1780	Jos. Martel.	
Marie	1789	Frs Girard.	
Angé.	1794	Alexis Paquet.	
	—————		
20. Ant.	1795	Chote Poulin. S. Fam. I. O.	
	—————		

1. Nom de famille inconnu.

21.	Simon	1804	Lse Rocheleau.	25

22.	Ign.	1796	Marg. Aylwin.	26

23.	Mich.	1830	Joste Falardeau.	27

24.	Gen.	1808	Germ. Bédard.	
	M.-Lse	1808	Ant. Paquet.	
	Ag.	1810	Gab. Bédard vf de Jne Pepin.	
	Barn.	1811	Frse Bernier.	28
	M.-Lse	1814	Ls Falardeau.	
	Chs	1820	M.-Ag. Pageau.	29

25.	Simon	1827	Angé. Filiou.	30

26.	Oi.	1825	Angé. Bédard.	31
	Le même	1852	Eliz. Poitras.	
	Angé.	1852	Frse Savard.	
	Jos.	1850	Joste Martel.	

27.	Mich.	1855	Lse L'Hérault.	
	M. Anast.	1860	Ls Mercier.	
	Carol.	1868	Ign. L'Heureux.	
	Céline	1874	J.-B. L'Heureux.	
	Delph.	1878	Etien. F.-X. Chabot.	

28.	Lse	1831	Chs Bédard.	
	Marie	1835	Pier. Dubeau.	
	Jos.	1850	Schol. Chartré.	32
	Eliz	1852	Robert Trudel.	

Barn. ¹	1853	Schol. Chartré.	S. Amb.	33
Le même	—	Emi. Chartré.	"	
"	1894	Emérance Paradis.	S. Pier. I. O.	
<hr/>				
29. Gen.	1843	Ed. Verret.		
Barn.	1850	Marie Chamberland.		
<hr/>				
30. Simon-Polycarpe ²	1854	Luce Bélanger.	Chrg.	
Malvina	1866	Cl's Paradis.		
<hr/>				
31. Angé.	1847	Julien Bidon.		
Flavie	1855	Frs Martel.		
Oi.	1857	Eliz. Falardeau.		
Marcelline	1857	Pier. Bédard.		
Marg.	1858	Frs Falardeau.		
Pier.	1860	Marie Légaré.		
Sifroy	1865	Emi. Bédard.		
Apolline	1870	Geor. Verret.		



M. B. Parent.

1. Maire de Charlesbourg pendant les années 1875-76; 1877-1882; 1887-1897. Décédé en 1900. D. G.

2. Père de M. P.-S. Parent, ancien premier ministre de Québec, et démissionnaire en 1905. D. G.

- Vict. 1871 Denys Boissel vf de
Emérance Roberge.
-
32. J.-B.¹ 1877 Geor.-Anna Linteau. .
M.-Eliz. 1886 F.-X. Lebel=Beaulieu.
-
33. Jos. 1878 M.-Lse-Virg. Paradis. 34
Chs.-Théod. 1886 Hélène-Jane Vaillancourt.
Le même 1892 M. Thér.-Odé. Giroux.
M.-Lse-Domit. 1889 Alfred Delage.
Ed.² 1900 M.-Anna Paradis. S.-Pier. I. O.
-
34. Virg. 1902 Emmanuel Lafrance.
-
- Jos. — Joste Legris. 35
-
35. Joste 1795 Mich. Mailloux.
-
- Dor. — Thom. Person.
La même 1800 Jean Bergevin vf de Mon.
Savard.
La même 1821 Jean Darveau.
-
- Pier. — Frse Nadeau. 36
-
36. Jacq. 1842 Julie Bourbeau. 37
-
37. Cécile 1861 Geor.-Philéas Galerneau.

1. Village S.-Bernard. D. G.

2. Propriétaire actuel de la terre de M. le notaire Ed. Glackemeyer, village de l'Auvergne. D. G.

PARENT

465

Jacq. ¹	1878	M.-Céline Bourbeau.	
Frs	—	Marg. Couture.	38
38. Simon	1844	Marg. Pepin.	
Etien.	—	Ag. Bédard.	39
39. Pier.	1857	Anast. Jacques.	
Jean	—	Gen. Marcoux.	40
40. Marg.	1865	Ls de Gonzague Cardinal.	
Aug.	—	Julie Blais.	41
41. Adol.	1872	Adèle Pagé.	
Alexan.	—	Lse Chamberland. Beaup.	42
42. M.-Lucie	1884	F.-X. Daigle.	
J.-B.	—	Réparate Poulin S.-R. Q.	43
43. M.-Philom.	1902	Ed. Bédard.	
Louis	—	Anna Bellemare.	44
44. Jos.	1905	Angéline Clavet Chrg.	

1. De ce mariage sont nés : Georges, en religion, Frère Abélus ; entré au noviciat des Maristes en 1892 ; profession en 1900 ; Arthur, en religion, Frère Léon-Arthur ; entré au noviciat des Maristes en 1894 ; profession en 1898. D. G.

PARTELA W

- John ——— Eliz. Parmer. 1
1. Peter 1824 M.-Anne Sylvestre.
-

PASCHAL

- Jean ——— Marie Dubeau. 1
1. Ls 1852 Marie Réaume.
-

PAUL

- Thomas¹ 1877 Anath. Sioui.
-

PELLETIER

- Ed. ——— Julie-Pier. Jean. 1
1. Thécoph. 1878 Marie Pageau.
J. B. ——— Marie Ouellet 2
2. Adél. 1884 Désiré Deschamps.²
La même 1902 Jos. Bédard vf de Zérilda Bérubé.

1. Abénaquis. D. G.

2. Décédé accidentellement en 1899. D. G.

Luc	1886	M.-Georgiana Bédard.	
Zotique	1887	Adél. Chavanel.	
David	1890	Emilia Paradis	
Esdras	1896	Sophie Bouffard.	
<hr/>			
Cyprien	---	Priscile Lamonde S.-R. Q.	3
<hr/>			
3. Cyprien	1890	Anast. Déry.	
<hr/>			

PÉLISSON¹

Jean ²	1707	Eliz. Dugal S.-Aug.	2
<hr/>			
1. Eliz.	1730	J.-B. Savard.	
La même	1778	Chs Alard vf de Mad. Danaïs.	
Frse	1742	J.-B. Paquet.	
M.-Frse	1742	Prisque Lessart vf de Joste- Parant.	
Jos.	1751	Gen. Beaumont.	2
Prisque	1761	Joste Parent ve Germ. Villeneuve..	3
André	1765	Frse Chalifour.	
Cath.	1770	Frs Bélauger.	
Ls	1771	Marg. Villeneuve.	
<hr/>			
2. Gen.	1780	Ls Barbeau.	
Jos.	1784	Joste Legaré.	4

1. Variation : Pénisson.

2. Premier ancêtre de tous les Péliссon. .Sép. à Charlesbourg en 1756. D. T.

Sa terre était voisine de celle du Dr Sarrasin, à l'est de celle de la famille Collet D. G.,

Mon.	1785	J.-B. Legaré.	
La même	1810	Frs Laflamme.	
Jacq.	1798	Marg. L'Hérault.	5
Pier.	1806	Chote Auclair.	6
<hr/>			
3. Angé.	1785	Jean-Marie Normandeau.	
<hr/>			
4. Pier.	1812	Angé. Bédard.	7
J.-B.	1815	Angé. Bourbeau ve J.-B. Verret.	
Ls	1838	Félicité Savard.	8
<hr/>			
5. Eliz.	1824	Jacq. Pepin.	
Jacq.	1827	Lse Legaré.	
Joste	1836	Jos. Fréchet.	
Jos.	—	Angé. Bigarré.	9
<hr/>			
6. Pier.	1836	Joste Savard.	10
<hr/>			
7. Marie ¹	1844	Ol. Fortier. ²	
Jos.	1848	M.-Félicité Jobin.	
<hr/>			
8. Jér.	1867	Joséphine Pepin.	
<hr/>			
9. Suz.-Angé.	1848	Jos. Drouin.	
<hr/>			
10. Etien.	1878	Ozine Durand.	
<hr/>			

1. Décédée et inhumée à Charlesbourg en 1899. D. G.

2. Longtemps au service du Séminaire de Québec, comme fermier des « Maizeret » D. G.

PENNÉE

Arthur-Edm.¹ ——— Georgiana-Mary Ward. 1

1. Alfred Gardner² 1888 Lse-Eliz.-Alice Huot. Chrg.

PEPIN

Robert³ 1670 Marie Crête. Québ. 1

1. Jean⁴ 1699 Marg. Moreau. Québ. 2
Ls 1710 Eliz. Boutin. A. Lor. 3

2. Marg. 1720 André Parent.
Ls 1724 Mad. Morel.
Frse 1732 Aug. Grenier.
Thér. 1734 Jacq. Thomas.
La même 1757 Quentin Adam.
Jne 1735 Ls-Jos. Audy.
Ls-Jos. 1736 Marg. Bergevin. 4
Pier. 1738 Mad. Bédard. 5
Joste 1746 Chs Loisel.

1. M. Pennée était officier dans l'armée anglaise. La conversion de sa femme au catholicisme amena la séparation. Après avoir séjourné quelque temps à l'île du Prince-Edouard, Mme Pennée vint se fixer à Québec avec ses enfants. D. G.

2. Pas d'enfants nés de ce mariage. D. G.

3. Sép. à Charlesbourg. en 1752 D. T.

Propriétaire actuel de sa terre, M: J.-Félix Pepin, côté sud du village S.-Joseph. D. G.

4. Fils de Jean et de Jeanne Dumont de Grisy, évêché de Séz. D. T.

M.-Marg.	1752	Mathieu Hianveux.	
<hr/>			
3. Is-Mich.	1732	Marg. Renaud.	6
Eliz.	1732	J.-B: Alard.	
Pier.	1749	Joste Verret ve Mich. Berthiaume.	
Marg.	1749	Chs Savard.	
Lse	1750	Ant. Crépin.	
Jacq.-Frs	1753	Gen. Renaud=Cannard.	7
Marie	1758	Jos. Roufiat.	
<hr/>			
4. Lse	1766	Jean Impleman.	
Thom.	1769	Marg. Thibaut.	8
Chs	1775	Lse Thibaut.	9
Marie	1777	Etien. Falardeau.	
Jos.	1777	Marg. Villeneuve.	10
Ls	1784	Marg. Bédard.	11
<hr/>			
5. Eliz.	1771	Pier. Mailloux.	
Marg.	1772	Jos Déry.	
Chs	1779	Marg. Caron.	12
<hr/>			
6. Marg.	1757	Etien. Deglace.	
Joste	1760	Mich. Rousseau.	
Frse	1761	Pier. Valin.	
Ls	1777	Marg. Lepire.	
<hr/>			
7. Jos.	1785	M.-Lse Falardeau.	
Le même	1789	Joste Savard.	13
Gen.	1786	Mich. Gingras.	
Frs-Ls	1787	Joste Hamel ve Pier-Jean Bédard.	14
Ant.	1790	Mad. Falardeau.	

Pier.	1792	Chote Paquetve Ant Villeneuve	15
J.-B.	1793	Chote Jobin.	
Alexis	1795	Angé. Tremblay.	
M.-Gen.	1797	André Sevin.	
J.-B.	1803	Joste Daigle.	16
<hr/>			
8. Thom. ¹	1796	Marie Lefebvre.	
Chs	1799	Mad. Lefebvre.	17
Ls	1805	Marie Jobin.	
Marie	1806	Frs Godbout.	
<hr/>			
9. Marg.	1799	Etien. Audy.	
Frse	1805	Germ. Bédard.	
<hr/>			
10. Jne	1802	Gab. Bédard.	
Jos.	1804	Marg. Falardeau.	18
Jean	1811	Thér. Dorion.	19
Le même	1832	Thér. Jobin.	20
Le même	1851	Frse Lefebvre ve Chs Voyer.	
Joste	1822	Alexis Verret.	
<hr/>			
11. Marg.	1814	Jos. Chamberland.	
Lse	1814	Mich. Racine.	
Anne	1815	Jacq. Bédard.	
Joste	1820	Chs Martel.	
Thér.	1825	Laurent Delorier.	
Ant.	1825	Marg. Huppé.	
Emi.	1839	Jean Berthiaume.	

1. Thomas était le père de l'abbé Thomas Pepin, né en 1801 ; ordonné en 1824 et vicaire à Québec ; 1827, curé de S.-Pierre-les-Becquets ; 1833, du Sault-au-Récollet ; 1836, de S.-Roch de l'Achigan ; 1840, de Boucherville ; décédé en 1876. D. G.

12.	Marg.	1815	Chs Paradis vf de Eliz. Martél.	
	Lse	1824	Jos. Paradis vf de Marg. Paquet.	
	J.-B.	1824	Thér. Paradis.	21
	Angé.	1827	J.-B. Cliche.	
	Pier.	1832	M.-Angé. Caron.	S.-R. Q.
	Marguerite ¹ , en religion, S. Agnès.			
<hr/>				
13.	Joste	1820	Jos Giroux.	
	Etien.-Laurent	1830	Jne Giroux.	22
	Ls	1830	Jne Lefebvre.	S.-R. Q.
<hr/>				
14.	Jos.	1817	Marie Genest.	23
	Frs	1818	Marie Lessart.	
	Jacq.	1826	Marg. Verret.	24
	Joste	1828	Ls Genest.	
<hr/>				
15.	Marg.	1827	Ant. Giroux.	
	Gen.	1835	Jacq. Bédard.	
<hr/>				
16.	M.-Mad.	1830	Jos. Bédard.	
	J.-B.	1831	Isabelle Huot.	25
	Le même	1834	Frse Goulet.	26
	Marg.	1844	Simon Parent.	
<hr/>				
17.	Jacq.	1824	Eliz. Péniisson.	27
	Marg.	1825	Chs Jacques.	
	Joste	1841	Chs Savard.	
<hr/>				
18.	Marg.	1826	Ls Délorier.	
	Jos.	1832	Apolline Bureau.	28
	Thér.	1835	Chs Paradis.	
	Jean	1840	Luce Poulin.	29

1. Née en 1800 ; profession chez les Ursulines des Tr.-Rivières en 1825 ; décédée en 1854. D. G.

M.-Lse	1844	Noël Lépiné.	
<hr/>			
19. Marie	1836	Frs Bédard.	
Marg.	1839	Jean Beaumont.	
Thér.	1842	Chs Paradis.	
Jean	1842	Marg. Royer.	30
Marcelline	1842	Jos. Paradis.	
Olivette	1850	Jos. Binet.	
Angèle	1853	Mich. Juneau vf de Luce Paradis.	
<hr/>			
20. Désanges	1851	Chs Villeneuve.	S.-R. Q.
<hr/>			
21. Adél.	1855	Cyr. Nolin.	
J.-B.	1856	M.-Henrie. Jobin.	31
<hr/>			
22 Marie	1851	Pier. Estiambre.	
Ls	1862	Marie Chartré.	
M.-Joséphine	1867	Jér. Péniisson.	
J.-B	1867	Marie Allard.	
<hr/>			
23. Jos.	1849	Adél. L'Horti.	
Marie	1858	Ls Martel vf de Lse Bédard.	
<hr/>			
24. Eliz.	1849	Bénoni Savard.	
Marcelline	1852	Pier. Bidégaré	
Jacq.	1857	Marie Bédard.	
Marie	1870	J.-B. Duchenaux.	
<hr/>			
25. J.-B.	1856	Esther Simoneau.	A.-G.
<hr/>			
26. Philom.	1855	Ls Goulet.	
Euph.	1861	Frs Vésina.	
<hr/>			
27. J.-B.	1854	M.-Anne Cardinal.	

	Marie	1854	Jér. Bédard.	
	Jacq.	1856	M.-Rosalie Déry.	32
	Sophie	1861	Jos. Jobin.	
	Félix	1866	Philom. Paradis.	
	Audé.	1863	Oct. Bédard.	Chrg.
<hr/>				
28.	Adéline	—	William Paradis.	
	Samuel	1873	M.-Odile Plamondon.	
<hr/>				
29.	M.-Delph.	1864	Ls Gignac.	
	La même	1890	Hon. Giroux vf de Malvina Gignac.	
	Victorine	1866	Léon Plamondon.	
	La même	1875	Wilfrid Tremblay.	
<hr/>				
30.	Adéline	1868	Chs Bédard.	
	Céline	1881	Guil. Pageau.	
<hr/>				
31.	Mathi.	1883	Jos. Legaré.	
<hr/>				
32.	Jos.-Félix	1879	M.-Emi. Renaud.	33
	Jér.	1882	M.-Alphe. Binet.	
	M.-Rosalie	1883	Pier. Jobin.	
<hr/>				
33.	M.-R.-Anna	1904	Emile Boutet.	
<hr/>				
	Jos.	—	Lse Plamondon.	34
<hr/>				
34.	Lse	1846	Alexis Godin.	
<hr/>				
	J.-B.	—	Lse Verret.	S.-Amb. 35
<hr/>				
35.	Chs.	1882	Délina Bédard.	

Victor	1886	M.-Audé. Légaré.	
Le même	1898	Delph. Giroux.	
<hr/>			
Jean	—	Cath. Deschamps.	Tewk. 36
<hr/>			
36. Lumina	1882	James Carmichaël.	Chrg.
<hr/>			
Jos.	—	Philom. Jobin.	37
<hr/>			
37. R.-Délima	1886	F.-X. Cloutier.	

PERRAULT

Louis	—	Marie Fortier.	1
<hr/>			
1. Marg.	1842	Jean Petit.	

PETITCLERC¹

Gabriel	—	Marie Gauvin.	1
<hr/>			
1. Joste	1802	Chs Genest.	
<hr/>			
J.-B.	—	Cath. Genest.	2
<hr/>			
2. Chs	1844	Isabelle Rochet ve Chs Boivin.	3
<hr/>			
3. Adél.	1865	Pier. Paradis.	

1. Variation : Petitclair. D. G.

Jean 1868 Philom. Martel.

PETITETIENNE

PetitEtienne ——— Mad. Genest. 1

-
- | | | | |
|----------|------|------------------|--|
| 1. Marie | 1843 | Thom. Sébastien. | |
| Anath. | 1847 | Aug. Lebel. | |
| Adél. | 1852 | Ed. Moisan. | |
| Lse | 1854 | Jos. Alary. | |
-

PICARD=RODRIDE'

Pier.-Aug. ——— Thér. Sasseville. 1

-
- | | | | |
|----------|------|----------------------------------|---|
| 1. Aug. | 1795 | Angé. Kostka. | 2 |
| Ls-Pier. | 1796 | Chote Kostka. | 3 |
| Marie | 1800 | André Romain. | |
| Paul | 1807 | Marg. Vincent. | 4 |
| Joachim | 1816 | Marg. Ali. | 5 |
| Le même | 1861 | Angèle Verret ve Jacq. Neptonne. | |
-

- | | | | |
|---------|------|------------------------------|---|
| 2. Aug. | 1824 | Olivette Otisse. | 6 |
| Le même | 1849 | Mad. Genest ve PetitEtienne. | |
-

- | | | | |
|----------|------|------------------|--|
| 3. Adél. | 1820 | Thom. Plamondon. | |
|----------|------|------------------|--|

1. Famille huronne.

Laurent	1820	Urs. Groslouis.	7
Le même	1839	Eléon. Picard ve Dam. Vincent.	8
“ “	1860	Marie Michon.	
Basile	1826	Frse Sébastien.	9
<hr/>			
4. Frs	1839	Emi.-Zach. Otisse.	10
<hr/>			
5. Justine	1849	Noël Otisse vf de Thér. Romain.	
Marie	1855	*J.-B. Gonzague.	
<hr/>			
6. Rosalie	1860	Frs Groslouis.	
Ant.	1860	Ag. Laveau.	
Adol.	1866	Joste Romain.	
<hr/>			
7. Domin.	1843	M.-Lse Savard.	
<hr/>			
8. Luce	1869	Philibert Dauphin.	
Moïse	1869	Lse Verret.	
<hr/>			
9. Delph.	1860	Simon Romain.	
<hr/>			
10. Marg.	1859	Zach. Duhamel.	
Clémentine	1866	Eug. Gourdeau ¹ vf de Carol. Noël.	
Claire	1874	Henry O'Sullivan ² .	
Léocadie	1874	Pier. Albœuf.	
Paul ³	1874	Jane-Grey Smith.	
<hr/>			
Chs	—	Joste Julien.	11

1. Pilote. S.-Pétronille, I. O. D. G.

2. Arpenteur-géomètre. S.-Ambroise. D. G.

3. Ancien dessinateur au Dépt. des terres de la Couronne. Décédé à S.-Ambroise en 1905. D. G.

Le même	1827	Dor. Romain.	12
11. Eléon.	1835	Dani. Vincent.	
La même	1839	Laurent Picard.	
Chs	1839	Jud. Sébastien.	13.
12. Zoé	1851	J.-B. Gonzague vf de Jne Wawavoulet.	
Gaspard	1854	Henrie. Sioui.	14
13. Jud.	1866	Jacq. Robitaille.	
14. Julie	1876	Arthur Couture.	
Pier.	—	Hélène Otisse.	15
15. Mon.	1824	J.-B. Louis.	
Ignace	—	Thérèse Petitetienne.	16.
16. Ign.	1831	Marie Sébastien.	17
17. Moïse	1854	Hermine Sébastien.	
Ign.	—	Marie Sébastien.	18.
18. Schol.	1837	Chs Savard vf de M. Boutet.	

P I C A R D

J.-B. — M.-Delima Gingras. S. S. Q. 1

1. F.-X. 1905 Salomé Duguay. Chrg.

PIC H E T

Pier. — Gen. Crépeau. 1

1. Angèle 1842 Jos. Hély.
 M.-Lse 1843 F. Bédard vf de Angé. Bédard.
 Thom. 1852 Joste Lafrance. 2

2. M.-Joséphine 1874 Jos.-Elie Bédard.
 Thom. 1877 M.-Audé. Bédard.
 Le même 1900 Marie Bédard.
 Céline 1878 Pier. Garneau.
 On. 1890 Joséphine Launière.
 Asilda 1890 Pier. Barbeau.
 Délia 1893 J.-B. Narc. Bédard.

P I E R R E¹

George — Marie Thursil. 1

1. Geor. 1816 Marie Lafrance.

1. Le registre ne mentionne pas de nom de famille, et le prénom est suivi seulement du mot « anglais ». D. G.

PIVIN¹

	—	Marie Bérard ² .	1
<hr style="width: 10%; margin: auto;"/>			
1. Pier.	1707	Cláudine Taché.	Chrg. 2
Jacq.	1712	Anne Leblanc.	3
<hr style="width: 10%; margin: auto;"/>			
2. Joste	1730	Thom. Lairet.	Chrg.
Pier.	1738	Chote Giroux.	
Le même	1754	Frse Barthelot ve	
		J.-B. Lavigueur.	
Thér.	1743	Ls Giroux vf de Frse Tabel.	
Anne	1744	Ls Giroux.	
M.-Anne	1745	F. Guégin vf de Mad. Baudire.	
Jos.	1749	Lse Alard.	
<hr style="width: 10%; margin: auto;"/>			
3. Frse	1748	Jos. Durocher vf de Frse Guay.	
Eliz.	1748	Etien. Biart.	
Pier.	1750	Gen. Huppé.	

PLACE

	—	Ls Réaume.	
La même	1879	Jos. Gagné vf de Audé. Réaume.	

1. Dit La Récompense. D. T.
2. De S.-Sauveur, de La Rochelle. D. T.
3. Décédée à Québec à l'âge de 100 ans. D. T.

PLAMONDON

Phil. ¹	1680	Marg. Clément.	Laprairie. 1

1. Pier.	1709	Chote Hamel.	A.-Lor. 2

2. Ant.	1746	Marie Méret.	3

3. Jos.	1800	Thér. Petit.	

Pier.	—	Angé. Ouvrard.	
Le même	1801	Frse Valin.	

Ant.	—	Félicité Meunié.	4

4. André	1804	M.-Joste Paquet.	

Jos.	—	Lse Robitaille.	5

5. Jos.	1805	Marie Cliche.	
Lse	1809	Jacq. Huot vf de Thér. Dion.	
Angèle	1813	Chs Racine.	
Ign.	1816	Thér. ve Abr. Richard.	
Pier.	1820	Lse Aylwin.	6
Thom.	1820	Adél. Picard.	7
Sophie	1825	Pier. Paquet.	
Amb.	1831	Chote Belleau.	

6. Lse	1840	Frs Duchenaux.	
Marie	1851	Aug. Roy vf de Marie Alard.	

1. De Pérouse, évêché de Clermont. Sépulture à Montréal en 1691. D. T.

	Amb.	1857	Jud. Savard.	
	Adél.	1858	Jos. Bédard.	
<hr/>				
7.	Lse	1841	Thom. Sioui.	
	Adél.	1841	Prudent Deschènes.	
	Apolline	1850	F.-X. Guillemain.	
	Anast.	1853	Ls Savard.	
	Thom.	1856	Adél. Bédard.	
<hr/>				
	Jos.	---	Eléon. Darveau.	8
<hr/>				
8.	Elie	1861	Odile Bédard.	9
	Léon	1866	Vict. Pepin.	
	M.-Odile	1873	Samuel Pepin.	
	M.-Emi.	1886	Jos.-On. Côté.	
<hr/>				
9.	Alph.	1897	M.-Olive Lépine.	
	Ferd-Eug.	1898	M.-Régina Renaud.	
	Marie	1902	Arthur Bédard.	
<hr/>				
	J.-B.	---	Joste Langlois-Traversy. A.-Lor. ¹⁰	
<hr/>				
10.	Isid.	1882	M.-Cath. Turgeon.	
<hr/>				
	Jacq.	---	Emi. Chalifour S.-R. Q.	11
<hr/>				
11.	Jacq.-Ed. ¹	1891	M.-Isabelle Simard. Chrg.	
<hr/>				
	Louis	---	Eliza Hamel.	
	Le même	1901	M.-Sophie Buteau ve Jean Buteau S.-J. B. Q.	
	"	1902	M.-Lse Vitaline Paquet.	
<hr/>				

1. Notaire, Saint-Roch, Québec.

PLANTE

- Pierre — Marie Voyer. 1
-
1. Jean 1831 Adél. Liret.
-
- J.-B. — Cath.-Rebecca Boucher. 2
-
2. Marcelline 1861 F.-X. Savard. ✓

PLEAU

- Frs — Ath. Perron. 1
-
1. Anne 1869 Ls Réaume.

PLOURDE

- Chs — M.-Modeste Ouellet. 1
-
1. Magloire 1862 M.-Hermine Falardeau.

POISSON

- Jules — Marg. Baillargeon. S. Calixte. 1
- Le même 1894 M.-Philom. Ma. in=Beaulieu.
Chrg.
-
1. Comté de Mégantic. D. G.

POULIN¹

	1709	Marie Gagné.	1

1. Pier.	1743	Anne Doyon. S.-Joachim.	2
Le même	1756	Lse Boutillet ve Guil. Plante	
		Ch. R.	

2. Pier.	1772	Vict. Noël.	3

3. Pier.	1796	Chote Alard.	4
Le même	1802	Marie Giroux.	5
Vict.	1801	Jos. Julien.	
Jean	1803	Lse Bédard.	6
Marie	1804	J.-B. Auclair.	
Frse	1806	Pier. Impleman.	
Lse	1817	Mich. Poulin de Courval.	

4. Chote	1820	Frs Falardeau.	

5. Pier.	1832	Joste Bédard.	7
Jean-Ed.	1833	Ag. Impleman.	8
Emi.	1835	Henri Cardinal.	
Luce	1840	Jean Pepin.	
La même	1886	Ls Sansfaçon vf de An. Bureau.	
Ls	1842	Sophie Impleman.	9
Alexis	1846	M.-Mad. Bédard.	
F.-X.	1859	Thér.-Justine Falardeau.	10

1. Variation : Poulain.

2. Fils de Jean et de Lse Paré, mariés en 1667 ; et petit-fils de Claude et de Jeanne Mercier, mariés à Québec en 1639. Claude a été inhumé dans l'église de S.-Anne de Beaupré en 1687. D. T.

- | | | | | |
|-------|--------------------|------|--------------------------------|-------|
| 6. | Pier. | 1825 | Marie Chamberland. | |
| <hr/> | | | | |
| 7. | M.-Hermine | 1859 | Hilarion Castonguay. | |
| | M.-Philom. | 1862 | Jos. Drolet. | |
| | Joséphine | 1863 | Abr. Bédard. | |
| | M.-Malvina | 1867 | Thom. Paradis. | |
| | Alexis | 1876 | Marg. Bédard. | |
| | Belz. | 1881 | Hon. Guilbault. | |
| <hr/> | | | | |
| 8. | Adéline | 1856 | Frs Paquet. | |
| | Ed. | 1857 | Marie Soucy. | |
| | Sophie | 1861 | Chs Lafrance. | |
| | Mathi. | 1865 | Jean Michaud. | |
| | Marcelline | 1877 | Pier. Verret. | |
| <hr/> | | | | |
| 9. | Elz. | 1875 | Mad. Bédard. | |
| <hr/> | | | | |
| 10. | M.-Vict. | 1866 | F.-X. Lebel=Beaulieu. | |
| <hr/> | | | | |
| | Jos. | — | Angé. Faucher. | 11 |
| <hr/> | | | | |
| 11. | Jos. | 1808 | Angé. Crépeau. | 12 |
| <hr/> | | | | |
| 12. | Jos. | 1843 | Suz. Bureau. | |
| <hr/> | | | | |
| | F.-X. ¹ | 1884 | Malvina Bédard. Clinton. Mass. | 13 |
| <hr/> | | | | |
| 13. | Mary | 1903 | Siméon Gauthier. | Chrg. |
| <hr/> | | | | |

1. Réhabilitation, pour cause de parenté, en 1900. D. G.

POULIOT

- Magloire — Cécile Pépin=Lachance I
1. Céline 1874 J.-Oct. Latulippe. S.-Jean, I. O.
-

POURPIER

- Pierre — Marie Bélanger. I
1. Pierre 1894 Mad. Duchenaux.
-

PRENDERGAST

- James¹ — Emilie Gauvreau.² Québ. I
1. M.-Amélie 1895 Jos Bédard.
-

PRICE

- Chs — Chote Nauran. I
-

1. M. Prendergast était coroner pour le district de Québec. Il est le père de M. Prendergast, juge de la Cour suprême du Territoire du Nord-Ouest canadien. D. G.

2. Décédée en 1906. D. G.

1. Chs 1848 Flavie Renaud.

POITRAS'

Jós. — Mad. Létourneau. 1

1. Jos. 1806 Eliz. Jobin.

Jean — Joste Allard. 2

2. J.-B. 1807 Lse Impleman.

Mich. — Frse Lamarre. 3

3. Ls 1867 Marie Duchesneau.

PROTEAU

Etienne — Marg. Séguin. 1

1. Anne 1685 Jean Daigle. Chrg.

La même 1703 Pier. Bilde vf de Chote Voisin.

Jean 1707 Anne Bourret. 2

Marg. 1707 Jacq. Réaume.

Suz. 1709 Frs Bourret vf de Anne Paradis.

1. Variation : Potras.

Mich.	1710	Suz. Bédard.	3
<hr/>			
2. Marie	1732	Jean Landry.	
Jean	1734	Marie Bruneau.	4
Amb.	1740	Aug. Dubé vf de Joste Mainville.	
Lse	1741	Chs Gauthier.	
Frs	1742	Joste-Marie Bruneau.	5
Pier.	1745	Urs. Alard ve Ls Lamothe.	
Le même	1781	Thér. Giroux.	
Ls	1763	Gen. Bruneau.	
<hr/>			
3. Eliz.	1736	Simon Savard.	
La même	1763	Pier. Durand vf de Jne Laroche.	
Suz.	1744	Germ. Bélanger.	
Etien.	1748	Mad. Jacob.	
Jne	1749	Jacq. Bélanger.	
Jacq.	1750	Anne Chalifour.	6
Anne	1750	Noël Déry.	
Renée	1752	Gilles Chalifour.	
Marg.	1753	Pier. Chalifour.	
Jacq.	1754	Angé. Grenier.	7
J.-B.	1758	Cath. Chalifour.	
Ls	1764	Gen. Déry.	
<hr/>			
4. J.-B.	1762	Gen. Parent.	
<hr/>			
5. Marie	1765	Pier. Parent.	
J.-B.	1789	Félicité Girardin.	8
Eliz.	1791	Jos. Marillon.	
<hr/>			
6. Jne	1783	Chs Ménard.	
Jacq.	1792	Thér. Paradis.	9
Angé.	1806	Chs Jobin.	

7. Angé.	1778	Jean-Marie Bélanger.	
Jos.	1786	Chote Bernier.	10
<hr/>			
8. J.-B.	1832	Urs. Trépanier.	11
<hr/>			
9. Thér.	1817	Frs Daigle.	
<hr/>			
10. Jos.	1814	Marg. Paradis.	12
<hr/>			
11. Félicité	1852	Mich. Cardinal.	
<hr/>			
12. M.-Lse	1837	Pier. Guenet.	
La même	1863	Ed. L'Horti.	
M.-Anne	1843	Pier. Trudel.	
Marg.	1845	Aug. Roy vf de Barbe Cha- lifour.	
Angèle	1846	F.-X. Garneau.	
Joséphine	1848	Jos. Genest.	
Jacq.	1849	M.-Lse Dorion.	13
Ls-Phil.	1852	Lse Bédard.	
Flavie	1865	Hilaire Giroux.	
Audé.	1865	F.-X. Paradis vf de Domit. Villeneuve.	
<hr/>			
13. Jos.	1883	M.-Octavie Villeneuve.	
Célanire	1886	Chs Bédard vf de Césarine Gamache.	
Aug.	1892	Emi. Paradis.	
Desneiges	1895	Jos. Provost vf de Sophronie Chaussé.	
<hr/>			

PROVOST

Jos. ——— Sophronie Chaussé. Chicago.
Le même 1895 Desneiges Proteau.

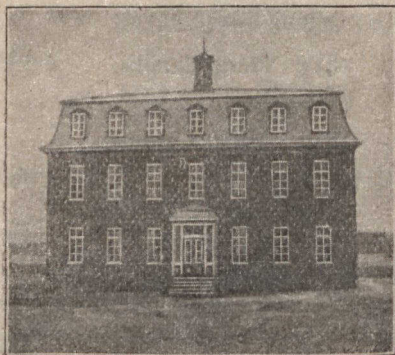

Collège des Frères Maristes.

QUINTAL

Antoine¹ 1787 Marg. Liret.

QUINN

Jean ——— Jane Stephen.

1. Vrai nom de famille inconnu.

4. M.-Anne 1848 J. Pagé.

RACINE¹

- | | | | |
|-------|---|--------------|---|
| Mich. | — | Mad. Gagnon. | 1 |
|-------|---|--------------|---|
-
- | | | | |
|--------|------|-------------------|---|
| 1. Chs | 1813 | Angèle Plamondon. | |
| Mich. | 1814 | Lse Pepin. | 2 |
| Ls | — | M. Bédard. | 3 |
-
- | | | | |
|-------------------|------|------------------------------|---|
| 2. Léon | 1841 | Marg. Verret. | 4 |
| Le même | 1851 | Cath. Moris. | 5 |
| “ “ | 1869 | Marg. Auclair. | |
| Ferd ² | 1852 | Flavie Chamberland. S. R. Q. | 6 |
- Mich.³, né à S.-Ambroise en 1815 ; ordonné en 1838.
 Antoine⁴, né à S.-Ambroise en 1822 ; ordonné en 1844.
 Dominique⁵, né à S.-Ambroise en 1828 ; ordonné en 1853.
-
- | | | | |
|-------------|------|----------------|--|
| 3. Anath. | 1850 | J.-B. Chartré. | |
| Angèle-Car. | 1855 | Jean Drolet. | |

1. Cette famille Racine a pour premier ancêtre canadien Etienne, fils de René et de Marie Loysel, de Fumichon, Normandie. Il se maria à Québec, en 1638, avec Marg. Martin. Inhumé à S.-Anne de Beaupré en 1689. D. T.

2. Maître-boulangier, S.-Roch de Québec, et père de Mmes Félix Gourdeau, S.-Roch, et Edmond Savard, Chicoutimi. D. G.

3. Inhumé à S.-Roch de Québec, en 1845. D. G.

4. Premier évêque de Sherbrooke en 1874 ; décédé en 1893. D. G.

5. Premier évêque de Chicoutimi en 1878 ; décédé en 1888. D. G.

- | | | | |
|-------------------------|------|---------------------|------------------|
| 4. Adél. | 1869 | Ls Estiambre. | |
| Ant. | 1873 | Zoé Verret. | |
| Dominique. ¹ | | | |
| <hr/> | | | |
| 5. Cath. | 1877 | Pier. Savard. | |
| <hr/> | | | |
| 6. Eugénie | — | Félix Gourdeau. | S-R. Q. |
| Flavie | 1869 | Edm. Savard. | Chicoutimi. |
| La même | 1902 | Madoc Martin. | " |
| <hr/> | | | |
| Alexan. | — | Gen. Girard. | S. Jos. Lévis. 7 |
| <hr/> | | | |
| 7. M.-Georgiana | 1881 | Geor.-Alph. Dorion. | |
| <hr/> | | | |
| Chrysol. | — | Adéline Leclair. | S.-Joach. 8 |
| <hr/> | | | |
| 8. R.-Delima | 1885 | Chs-Frs Dorion. | |

R A I N V I L L E

- | | | | | |
|-------|---------------|------|-----------------|---|
| | Paul | 1766 | M. Magnan. | 1 |
| <hr/> | | | | |
| 1. | Jean | 1800 | Jne Grenier. | 2 |
| <hr/> | | | | |
| 2. | F.-X. | 1841 | Rosalie Filiou. | 3 |
| <hr/> | | | | |
| 3. | M.-Antoinette | 1865 | Ls Villeneuve. | |
| | M.-Marcelline | 1869 | Chs Paradis. | |
| | M.-Justine | 1871 | Frs Auclair. | |

1. Noyé accidentellement, en 1905, au cours d'une excursion de pêche. D. G.

M.-Rose-Angèle 1874 Jos. Bédard.
 Philom. — Isid. Paradis.
 Alph. 1887 Cédulia Paradis.
 Cléoph. 1887 Alma Paradis.

RANVOYZÉ

Frs — Vénérande Pellerin. 1
 1. Etien. 1802 M.-Frse Filion.

RATEL

Chs — Anne Desplaines.
 Le même 1746 Thér. Jobin ve Jean Fageau. 1
 1. Gen. 1771 Ls Bédard.
 Lse 1775 J.-B. Bédard.

RÉAUME¹

René² 1665 M. Chevréau. Québ. 1

1. Variations : Réome, Réaume, Rhéaume, Réhaume.

2. René était fils de Jean et de Marie Chevalier, de Cogné, évêché de la Rochelle. D. T.

Il est le premier ancêtre canadien de tous ceux qui portent ce nom, et résidait dans le village de l'église de Charlesbourg. D. G.

1. Maurice ¹	1689	Anne Vivier.	Chrg.	2
Le même	1705	Mad. Giroux.		3
René ²	1694	Marie Guyon.		4
Robert ³	1696	Eliz. Brunet=Belhumeur.		
Marie	1698	Mich. Renaud.		
Jacq.	1707	Marg. Proteau.		
Le même	1709	Agnès Gagnon.		
Simon	1710	Thér. Cottin.		

2. René	1724	Cath. Pepin.		
J. B.	1727	Cath. Coupi.		

3. Ls	1732 ²	Anne Verret.		5
Le même	1744	Frse Bédard.		6
Alexan.	1736	Cath. Gravel.		7

4. Simon ⁴	1724	Mad. Julien.		8
Gab.	1727	Cath. Simard.		9
Simone, ⁵ en religion, S. Charles.				

5. Jne	1757	Frs Gensin.		
Lse	1763	Aug. Galerneau.		

1. Les propriétaires actuels de sa terre, village S.-Bernard, sont M. Théophile Trudel, pour un quart, et MM. G. Beaulieu, Ol. Lédgaré et F. Jobin, pour l'autre partie. C'est sur cette terre que se trouvent la croix traditionnelle, la maison d'école et la gare du chemin de fer du Lac S.-Jean. D. G.

2. Il alla s'établir au Château-Richer. D. G.

3. Fixé à Montréal, ainsi que son frère Simon. D. G.

4. Propriétaire actuel de sa terre, village de l'église, M. Alphonse Guilbault. D. G.

5. Née en 1768; entrée en religion à l'Hôtel-Dieu de Québec en 1788; décédée en 1808. D. G.

Ls	1766	Anne Gravel.	10
<hr/>			
6. Jos	1768	Marg. Paquet.	
<hr/>			
7. Toussaint	1768	Joste Huppé.	
Marg.	1768	Jean Bédard.	
Cath.	1777	Jos. Délorier vf de Joste Thibaut.	
<hr/>			
8. Jacq.	1751	Marg. Alard.	11
René	1762	Cath. Doyon.	
Frse	1765	Etien. Bédard.	
Ange-Gab.	1774	Lse Alain.	12
Simon	1783	Urs. Paradis.	
<hr/>			
9. Chs	1751	Marie Gravel.	13
Etien.	1751	Lse Cloutier.	14
Gab.	1757	Mad. Paquet.	15
<hr/>			
10. Marg.	1794	Gab. Réaume.	
Gen.	1802	Jos. Delorier vf de Gen. Bernier.	
Marie	1803	Thom. Lepire vf de Chote Paquet.	
Ag.	1811	Mich. Paquet vf de Chote Martin.	
Mich.	1812	Joste Gagné.	16
Jos.	1812	Chote Gagné.	17
Ls	1815	Marie Bourbeau.	18
<hr/>			
11. Simon	1785	Marie Gravel.	
Frs	1787	Joste-Eugénie Crépin.	19
<hr/>			
12. Ange-Gab.	1806	Marie Bourret.	20
Jos.	1807	Marg. Paradis.	21
Frs	1812	Frse Pageau.	22

	Lse	1812	Chs Décormier vf de Ag. Audy.	
13.	Marie	1774	Pier.-André Verret.	
	Cath.	1775	Frs. Raté.	
	Chote	1783	Chs Verret.	
	Marg.	1785	J.-B. Guay.	
14.	Chs	1799	Gen. Lefrançois.	23
15.	Mad.	1790	Jos. Bourbeau vf de Thècle Tremblay.	
	Gab.	1794	Marg. Réaume.	24
	Le même	1804	M.-Anne Renaud.	25
16.	Joste	1838	Frs Lepire.	
	Chote	1840	J.-B. Verret.	
	Marie	1844	Pier. Verret vf de M. Auclair.	
	Pier.	1846	Anast. Verret	26
	Marg.	1855	Chs Verret.	
17.	Jos.	1746	Thècle Bédard.	27
	Marie	1852	Ls Paschal.	
18.	Marie	1837	Pier. Gagné.	
	Toussaint	1852	Angé Verret.	28
	Vict.	1856	Jacq. Gagné.	
	Ol.	1857	Adél. Gagné.	29
	Etien.	1866	Marg. Beaulieu.	
	Jos.	1874	Angé. Réaume.	
19.	Jacq.	1817	Chote Jacques.	
	Jos.	1822	Lse Bédard.	30

20.	Ange-Julien	1856	Luce Bédard.	
<hr/>				
21.	Marg.	1835	Jos. Langlois.	
	La même	—	Paul Leclerc.	
	Jos.	1837	Cath. Impleman.	
	Chote	1840	Chs Impleman.	
	Frs	1846	Sophie Barette. S. R. Q.	
	M.-Lse	1846	Léon Lefrançois.	
	Mad.	1847	J.-B. Armand.	
<hr/>				
22.	Lse	—	Audore Grenier.	
	Frs	—	Marie Larose.	
	Frsse	1843	Ls Martel. S. R. Q.	
	Sophie	1843	Frs Beaulieu.	
<hr/>				
23.	Gab.	1838	Thér. Réaume.	31
<hr/>				
24.	Marg.	1815	Pier. Fréchet vf de Angé. Benoit.	
	Lse	1819	J.-B. Réaume.	
	La même	1829	Frs Auclair.	
	Gab.	1821	Eliz. Paquet.	32
	Le même	1830	Chote Auclair.	33
	Alexis	1825	Angé. Bédard.	34
<hr/>				
25.	Jos	1829	Joste Renaud.	35
	Marie	1830	Jacq. Auclair.	
	La même	1833	Pier. Paquet.	
	Noël	1831	Mad. Beaulieu.	36
	Ls-Gab.	1832	Joste Lagroix.	37
	Pier.	1832	Jud. Bédard.	38
	Le même	1846	Angé. Lepire.	39
	J.-B.	1837	Joste Martin.	40

	Chs	1842	Sophie Fréchet.	41
26.	Pier.	1870	M.-Mathi. Bédard:	
27.	Audé.	1867	Chs Réaume.	
	Philom.	1873	Alexis Impleman.	
28.	Lse	1873	Frs-X. Auclair.	
29.	Ol.	1879	Déliima Beaulieu.	
30.	Jos.	1854	Odélie Jobin.	
	Chs ¹	1855	M.-Angé. Renaud..	42
31.	Jos.-Gab.	1871,	Frse-Adéline Vésina.	
	Le même	1880	Mad. Savard.	
32.	Marie	1846	Jacq. Renaud.	
	Gab.	1846	Joste Bédard.	43
33.	Jos.	1858	Emi. Breton.	
	Lse	1861	Jean Genest.	
	Philom.	1875	Alexis Réaume.	
	Etienne	1875	Joste Réaume.	
	Le même	1879	Belz. Baret.	44
34.	Angé.	1850	Jean Talbot.	
	Mad.	1852	Chs Talbot.	
	Alexis	1853	Marcelline Martin.	45

1. Quatrième maire de Charlesbourg et préfet du comté, de 1882 à 1888. D. G.

- | | | |
|------------|------|--|
| Adél. | 1856 | Jos.-Elisée Hély. |
| Audé. | 1867 | Jos. Gagné. |
| Rosalie | 1867 | Guil. Martel. |
| <hr/> | | |
| 35. Angèle | 1860 | Jos. Noël. |
| La même | 1879 | Alexis Bédard. vf de Euphémie
Piché. |
| Marie | 1862 | Aug. Bédard. |
| Jean | 1865 | Céline Bruneau. |
| Joste | 1867 | Jos. Verret. |
| Philom. | 1869 | F.-X. Renaud. |
| Pier. | 1870 | Adéline Bédard. |
| J.-B. | 1873 | Marie Verret. |
| <hr/> | | |
| 36. Mad. | 1857 | Jos. Lepire. |
| Martine | 1862 | Jos. Legaré. |
| Ls | 1862 | Anne Pleau. |
| Pier. | 1870 | Délina Verret. |
| Audé. | 1870 | Louis Martel. |
| Marcelline | 1872 | F.-X. Délorier. |
| Lse | 1874 | Amb. Renaud. |
| Marie | 1874 | Frs Lepire. |
| Jos. | 1874 | Philom. Verret. |
| <hr/> | | |
| 37. Joste | 1856 | Jean Falardeau. |
| Marie | 1861 | Ls Bélanger vf de Marcelline
Lacroix. |
| Marcelline | 1865 | Frs Beaulieu vf de M. Beaulieu. |
| Félicité | 1874 | Chs Bédard. |
| <hr/> | | |
| 38. Jud. | 1856 | Jean-Hon. Marcotte. |
| Philom. | 1865 | Ls Beaulieu. |

- | | | | | |
|-------|----------------------|------|----------------------------------|----|
| 39. | Marg. | 1872 | Pier. Paquet. | |
| | Ls | 1875 | Elmire Légaré. | |
| | Rémi | 1881 | Vict. Collin. | |
| <hr/> | | | | |
| 40. | Audé. | 1862 | Pier. Savard. | |
| | J.-B. | 1864 | Elmire de Tonnancour. | |
| | Ls | 1865 | Philom. Bédard. | |
| | Marie | 1868 | F.-X. Savard. | |
| <hr/> | | | | |
| 41. | Sophie | 1863 | Jean Hély. | |
| | Chs | 1867 | Audé. Réaume. | |
| | Angèle | 1874 | Jos. Réaume. | |
| | Jean | 1875 | Lse Fréchette. | |
| | J.-B. | 1876 | Marie Isoire. | |
| <hr/> | | | | |
| 42. | M.-Lse | 1878 | Jos. Leclerc. | |
| | M.-Angèle-Delph. | 1880 | Jos.-Ad.-Théoph. Bédard. | |
| | Arthé., ¹ | | en religion, S. Delphine. | |
| <hr/> | | | | |
| 43. | Marie | 1875 | Chs Verret. | |
| | Joste | 1875 | Etien. Réaume. | |
| <hr/> | | | | |
| 44. | Belz. | 1902 | Ls Pageau. | |
| <hr/> | | | | |
| 45. | Alexis | 1875 | Philom. Réaume. | |
| | Marcelline | 1878 | Chs Talbot. | |
| <hr/> | | | | |
| | Jacq. | — | Marie Denys. | 46 |
| <hr/> | | | | |
| 46. | Jacq. | 1873 | M.-Désanges Beaulieu. | |
| | Thom. | 1878 | Marg. Beaulieu ve Etien. Réaume. | |
| <hr/> | | | | |

1. Née en 1863; entrée au Bon-Pasteur de Québec en 1886. D. G.

RÉAUME

501

Jos.	—	Joste Liret.	47
<hr/>			
47. Brig.	1808	Frs Ratté.	
Marie	1809	Pier. Martel.	
J.-B.	1819	Lse Réaume.	48
Jud.	1819	J.-B. Ratté.	
<hr/>			
48. Marie	1841	Ls Auclair.	
La même	1866	Ign. Clavet vf de Marg. Crawford.	
<hr/>			
Ls	—	Joséphine Huppé. S.-Amb.	49
<hr/>			
49. Henrie.	1891	Ls Drolet vf de Rosalie Cantin.	

RÉDPATH

George	—	Hélène Laporte.	1
<hr/>			
1. Emma	1894	Jos.-Alfred Chavanel. Montréal.	

REINHARD

Geor.-Thom.	—	Dina Tardif.	1
<hr/>			
1. Geor.-Thom.	1877.	Lse Chartré.	

RENAUD¹

	Guil. ²	1668	Marie Delamarre.	Québ.	1
<hr style="width: 20%; margin: 0 auto;"/>					
1.	Anne	1693	Nicol. Ledoux.		
	Ls	1694	Mad. Bédard.		2
	Lse	1697	Ios. Verret.		
	Jean-Bern.	1698	Jne Déry.		3
	Jne	1702	Jacq. Bédard.		
	Pier.	1706	Thér.-Jne Déry.		4
	Marg.	1706	Jean-Frs Savard.		
	Jos.	1715	Jne Bédard.		5
<hr style="width: 20%; margin: 0 auto;"/>					
2.	Chote	1727	René Falardeau.		
	Anne	1730	André Genest.		
	Chs	1731	Eliz. Garneau.		6
	Le même	1756	Jne Giroux.		
	Mad.	1732	Frs Dolbec.		
	Jean-Chs	1834	Thér. Chrétien.		7
	Eliz.	1736	J.-B. Garneau.		
	Joste	1738	Mathieu Raté.		
	Ls	1739	Marie Savard.		8
	Le même	1751	Gen. Paquet.		9
Jne	1739	Ign. Cliche.			
Jacq.	1741	Barbe Morand.		10	
<hr style="width: 20%; margin: 0 auto;"/>					
3.	Jne	1718	Guil. Falardeau.		
	Mad.	1722	Frs Bérard.		

1. Les Renaud de Charlesbourg descendent de trois souches différentes. D. G.

2. Fils de Guillaume et de Suzanne De la Haye, de S.-Jovin, Rouen. Il a été inhumé à Charlesbourg en 1709, et sa femme en 1708. D. T.

Thér.	1723	Jean-Frs Bérard.	
Jean-Bern.	1728	Eliz. Verret.	
Le même	1749	Joste Bergevin.	11
Joste	1731	Simon Audy.	
La même	1752	J.-B. Thibaut vf de Cath. Deroche.	
Pier.	1734	Joste Poulin.	12
Le même	1764	Frse Jobin.	13
Chote	1734	Pier.-Jacques vf de Simone Auclair.	
Lse	1740	Jos.-Frs Auclair.	
<hr/>			
4. Thér.	1726	Ant. Dubeau.	
La même	1737	Jacq. Lepire.	
Mad.	1729	Pier. Paquet.	
Marg.	1732	Ls-Mich. Pepin.	
La même	1761	Chs Jobin vf de Gen. Poulin.	
Chs	1733	Chote Bédard.	
Pier.	1735	Marg. Bédard.	14
Jos.	1737	Mad. Martel.	15
Le même	1764	Marie Chamberland.	16
Jeanne	1738	Jacq. Paquet.	
Lse	1739	Ant. Bédard.	
<hr/>			
5. Chote	1737	Ls Sasseville.	
<hr/>			
6. Joste	1763	Jos. Alard.	
Eliz.	1764	Jos. Alard.	
Lse	1772	J.-B. Duperest.	
Mad.	1772	Basile Gagnon.	
<hr/>			
7. Ls	1765	Chote Bédard.	
Le même	1768	Frse Jobin ve Pier. Renaud.	

Joste	1773	J.-B. Parent.	
Jean-Jos.	1773	Thér. Leclerc.	17
<hr/>			
8. Marg.	1763	J.-B. Verret.	
Lse	1766	Ls. Loisel.	
<hr/>			
9. J.-B.	1795	Mon. Auclair.	
M.-Anne	1804	Gab. Réaume vf de	
		Marg. Réaume.	
Ls	1805	Marie Renaud.	18
Marg.	1810	Jos. Fréchet.	
<hr/>			
10. Jacq.	1775	Marie Bédard.	19
Le même	1800	Marg. Chamberland ve	
		Chs Lafond.	
Marie	1778	Chs Falardeau.	
<hr/>			
11. Mich.	1777	Thér. Millet.	
Henri-Jérôme	1783	M.-Joste ¹	
<hr/>			
12. Jean-Marie	1761	Ann. Querite.	S. Joachim.
Joste	1764	Guil. Dozel.	
Mad.	1774	J.-B. Thomas.	
<hr/>			
13. Chs	1786	Mad. Bédard.	20
Le même	1792	Marie Martin.	21
J.-B.	1789	Mad. Martin.	22
Le même	1799	Joste Côté.	23
<hr/>			
14. Chs	1766	Marie Dautour ² .	

1. Sauvagesse. Ses prénoms seuls sont mentionnés. D. G.

2. Vrai nom de famille inconnu. D. G.

- | | | | |
|--------------|------|---------------------------------|-----|
| 15. Mad. | 1778 | Jean-Simon Audy. | |
| Jos. | 1779 | Cath. Darveau. | 24 |
| Le même | 1804 | Marg. Auclair ve Chs Pageau. | |
| Frs | 1779 | Chs Darveau. | |
| Marie | 1783 | Pier. Careau=Lafrâcheur vf de | |
| | | Lse Tardif. | |
| <hr/> | | | |
| 16. Pier. | 1789 | Lse Daigle. | 25. |
| <hr/> | | | |
| 17. M.-Thér. | 1804 | Jeân Falardeau. | |
| La même | 1814 | Jos. Bédard. | |
| Jos. | 1805 | Lse Maufet. | |
| Angé. | 1806 | J.-B. Lebel. | |
| M.-Jud. | 1818 | Jacq. Genest vf de Mad. Dubeau. | |
| Mad. | 1820 | Alexis Bilodeau vf de | |
| | | Ag. Réaume. | |
| <hr/> | | | |
| 18. Jacq. | 1833 | Mad. Maheu. | 26. |
| Pier. | 1833 | Christine Lessart. | 27 |
| Marg. | 1846 | Laurent Chabot. | |
| Ed. | 1853 | Céline Noël. | 28. |
| <hr/> | | | |
| 19. Frs | 1801 | Lse Pageau. | 29 |
| M.-Marg. | 1802 | Jos. Pageau. | |
| Marie | 1809 | Jean Verret. | |
| Chs | 1810 | Marie Verret ve Pier. Genest. | |
| André | 1810 | Lse Falardeau. | 30- |
| M.-Lse | 1815 | Ant. Martel. | |
| Joste | 1820 | Jos. Genest. | |
| <hr/> | | | |
| 20. Angé. | 1804 | Jos. Bédard. | |
| <hr/> | | | |

21.	Pier.	1817	Chote Auclair.	31
	Mich.	1820	M.-Anne Côté ¹ .	

22.	Mad.	1813	Ls Martin.	
	Jud.	1814	Etien. Auclair.	
	J.-B.	1818	Gen. Beaulieu.	32
	Ls	1820	Marie Martel.	33
	Abr.	1821	M.-Thér. Picard.	34
	Jos.	1830	Marie L'égaré.	

23.	Joste	1829	Jos. Réaume.	
	Jacq.	1830	Chote Beaulieu.	

24.	Marie	1805	Ls Renaud.	
	Mad.	1819	J.-B. Leclerc.	

25.	Pier.	1816	Lse Verret.	35
	Thom.	1820	Julie Fréchet.	36
	Jos.	1825	Angé. Paquet.	37
	Lse	1826	André Guillot.	
	Jacq.	1830	Lse Cloutier.	

26.	Audé.	1865	Chs Barbeau.	
	Marie	1865	Pier. Genest.	
	Philom.	1866	Ls Paquet.	
	Mad.	1873	James Paquet.	

27.	Philom.	1862	J.-B. Giroux.	

1. Bien que le père de cette femme fut domicilié à S. Henri à l'époque du mariage, les registres de cette paroisse ne mentionnent pas ce mariage qui, plus probablement, a eu lieu à S. Joachim. D. G.

RENAUD

507

	Odile	1864	Jos. Cochon.	
28.	Ed.	1878	Déliima-Martel.	38
29.	M.-Elise	1833	Chs Bédard. S.-R. Q.	
30.	M.-Marg.	1841	Pier. Drolet.	
	Pier.	1846	Olive Savard.	39
	Le même	1867	Marie Renaud ve Pier. Auclair.	
	Eléon.	1847	Jacq. Bédard.	
	Flavie	1848	Chs Price.	
	Chs	1858	Joste Savard.	
31.	Marie	1853	Pier. Auclair vf de Marie Martel.	
	La même	1867	Pier. Renaud vf de Olive Savard.	
	Marg.	1860	Pier. Estiambre vf de Joste Savard.	
32.	Joste	1842	Chs Paradis.	
	Jos.	1847	M.-Angé. Villeneuve.	40
	Emér.	1849	Pier. Paradis.	
	Gen.	1852	Alexis Verret.	
	Marie	1857	Jos. Lefebvre.	
33.	Marie	1842	Ls Verret.	
	Jacq.	1846	Marie Réaume.	41
34.	J.-B.	1852	Chote Verret.	42
35.	Lse	1839	Jean Lafond.	

	Pier.	1845	Angé. Fréchet.	
	Jos.	1848	Lse Fréchet.	43.
	Marg.	1857	Victor Pageau.	

36.	Julie	1846	Alex. Vallière.	

37.	Luce	1848	Pier. Verret.	
	Jos.	1852	Adéline Nolet.	44.
	Marie	1856	J.-B. Verret.	
	Audé.	1867	Jos. Bédard.	
	F.-X.	1869	Philom. Réaume.	
	Le même	1879	Joséphine Boucher.	
	Amb.	1874	Lse Réaume.	

38.	Joseph	1905	M.-Anne Lafrance.	Chrg.

39.	Marie	1868	Aug. Martel.	

40.	Jos.	1873	M.-Malvina Cloutier.	45
	Le même	1885	M.-Marg. Paradis.	
	M.-Sara	1874	J.-B. Lepine.	
	J.-B.	1875	M.-Joséphine Bourbeau.	46
	Marie	1877	Pier. Beaumont.	
	M.-Emi.	1879	Jos.-Félix Pepin.	
	Chs	1879	Arthé. Noël.	

41.	Jos.	1873	Rosalie Pageau.	
	Frs	1878	Eliz. Martel.	
	Marie	1878	F.-X. Paquet.	

42.	Sara	1878.	Robert Gagné.	
	J.-B.	1879	Belz. Martin.	
	M.-Exilda	1890	Jos. Lefebvre.	

	Gaudiose	1890	Marie Bédard.	
43.	Jos.	1873	Marg. Fréchet.	
44.	Jos.	1873	Marg. Verret.	
45.	Moïse	1902	M.-Anne Paradis. S. Raymond.	
	M.-Regina	1898	Ferd.-Eug. Plamondon.	
46.	M.-Emi.	1899	Etien. Villeneuve.	
	M.-Joséphine	1901	Gaudias Noël.	
	Jos.	—	Lse Boivin.	47
47.	Frs	1846	Marg. Bédard ve Chs I.égaré.	
	Norbert	1853	Marie L'Hérault.	48
	Ol.	1848	Adel. Bédard.	
48.	Marie	1877	Philom. Cardinal.	
	Jos.	—	Joste Martel.	49
49.	Marie	1878	Jacq. Martel.	
	M.-Lse	1880	Pier. Noël.	
	Louis ¹	1801	M.-Chote Falardeau.	
	Angèle ²	1822	Pier. Boutet vf de Marg. Careau.	
	Louis	—	Marie Audet.	

1. Vrai nom de famille inconnu.

2. Vrai nom de famille inconnu.

Le même	1823	Jud. Genest.	
Pier.	—	Marie Savard.	
Le même	1864	Céline Morin.	
Jos.	—	Sophie Cantin.	
Le même	1864	M.-Lse Bourbeau.	

RENAUD=CHATERNEAU

Jean ¹	—	Marg.-Anne	1
1. Jean ²	1720	Anne Alard ve Pier. Boutillé. Chrg.	2
2. Jean-Chs	1747	Lse Leroux.	
Le même	1753	Lse Dauphin.	3.
Jos.	1750	Marie Leroux.	
3. Jean	1790	Eliz. Bédard.	
Le même	1798	Marie Crépeau.	
Lse	1791	Pier. Parent vf de Gen. Paquet.	
Jean	1799	Joste Bédard.	4
4. Thér.	1834	Frs Cardinal.	
Jean	1837	Julie Jobin.	5
Adél.	1841	Ls Bédard.	
Mad.	1841	Jean Lafrance.	

1. Il était de S. Aumarie, diocèse de Périgueux. D. G.
2. Sép. à Charlesbourg en 1758. D. G.

La même	1847	Alexis Bédard.	
Jud.	1841	J.-B. Potvin.	
<hr/>			
5. J.-B.	1865	Audé. Chavanel.	
Az.	1870	Adeline Binet.	
F.-X.	1871	Domit. Lortie.	'6
<hr/>			
6. Domit.	1890	Ernest Bédard.	
M.-Joséphine	1900	Chs-A. Guilbault.	

RENAUD-CANNARD

Mathurin ¹	1669	Marie Pelletier ² .	1
<hr/>			
1. Anne	1689	Pier. Bourloton.	
Pier. ³	1695	Angé. Fache.	
Le même	1731	Angé. Fortier.	2
Mich. ⁴	1698	Marie Réaume.	
<hr/>			
2. Angé.	1756	J.-B. Dorion.	
<hr/>			
3. Anne	1723	Paul Lausé.	

1. Fils de Mathurin et de Gabrielle Rousty, de S.-Étienne d'Ars, évêché de la Rochelle. D. T.

2. Elle épousa en 1677, à Québec, Pierre Cannard¹. Le surnom de Cannard donné à cette souche n'est donc pas autre chose que le nom du second mari de son ancêtre maternel. D. G.

3. Propriétaire actuel de sa terre M. Cyrille Dorion, Gros-Pin. D. G.

4. Sa terre était située au Gros-Pin, côté est du chemin. D. G.

La même	1749	Guil. Actiber.	
Lse	1729	J.-B. Lausé.	
La même	1736	Jean Poulin.	
Pier.	1729	Marie Gariépy.	4
Chote	1731	Jos. Alaire.	
Chs	1736	Jne Lacombe.	5
Jne	1751	Chs Cassé.	
<hr/>			
4. Marg.	1762	Jean Dejarlais.	
Angé.	1763	Alexis Leclerc.	
Jne	1764	Raph. Giroux vf de M. Godin.	
Joste	1775	Jean-Marie Renaud.	
Pier.-Simon ¹ ,	né en 1731, ordonné en 1754.		
<hr/>			
5. Gen.	1755	Jacq.-F. Pepin.	
Chs	1763	Angé. Paquet.	
Marg.	1766	Jean Landry.	
Lse	1770	Jacq. Bernier.	
Félicité	1774	Jean Huppé.	
Jean-Marie	1775	Joste Renaud.	6
<hr/>			
6. Chote	1801	Etien. Leclerc.	
Joste	1807 ²	J.-B. Croteau vf de Angé. Charland.	
J.-B.	1819	Marg. Bédard.	7
M.-Angelique ² ,	en religion S. Pierre.		
<hr/>			
7. Marg.	1845	Jacq. Trudel.	
Olivette	1846	Jos. Bédard.	

1. Curé de Beauport, de 1759 à 1808, date de sa mort. D. G.

2. Née en 1787; entrée à l'Hôpital-Général de Québec en 1802.
D. G.

Angèle	1846	Ls Estiambre.	
Eulalie	1850	Pier. Légaré.	
Mathi.	1850	Ls Magnant.	
Marcelline	1850	Henri Trudel.	
Emi.	1852	F.-X. Audet.	
M.-Angé.	1855	Chs Réaume.	
J.-B.	1857	Carol. Bédard.	
Pier.	1861	Alvine Bédard.	8
Césarine-Philom.	1862	Pier. Bédard.	

3. Pier.-J.-B.	1891	Delph. Lefebvre.	
Léontine	1892	Elz. Bédard.	
Jos.	1895	M.-Emi. Jobin.	
Clovis	1899	M.-Anne Galerneau.	
Maximin	1905	M.-Lse Dufresne. Beaup.	
Ls-Damien	1905	Marie Dorion. Chrg.	
Zelia, en religion	Sr S. Pierre	¹	

RENÉ

Isaac	—	Eliz. Laurent.	1
1. Pierre-Michel	1853	Hermine Audet.	2
2. Agnès	1879	Aug. de Gonzague.	

1. Née en 1872 ; entrée au Bon-Pasteur de Québec en 1890 ;
décédée en 1898. D. G.

RENOLD

- Peter ——— Brig. Donnolly. 1
1. Patrick 1826 Jne Nicol.

RICAVY

- J.-B.-Gab. ——— Frse-Lse Caillot. 1
1. Thér.-Victorine 1834 Nap. Rosalisse.
La même ——— Ed. Robitaille.

RICHARD

- Joseph ——— Gertrude Faucher. 1
1. Lazare 1844 Rose de Lima Chastonnai. 2
2. Edm. 1876 Marie Falardeau.
- Ls ——— Marie Bélanger. 3
3. Ls 1851 Reine Pagé.
- Louis ——— Thér. Boucher. 4
4. Marie 1860 Ls L'Hérault.

RINFRET-MALOUIN

- Nar. ——— Delph. Brochu. S. S. Q. 1
1. Nar. 1891 M.-Alph.-Joséphine Vézina. 1
-

R I O U X

- Alph.-Eus. ——— Marie Roy. Riv.-du-Loup. 1
1. M.-Alice 1896 Jean-Alph. Michaud. Chrg. 1
-

R O B E R T S

- .Elisa 1851 André-Guil. Dorion.
-

R O B E R T

- François ——— Gen. Parent. 1
1. Frs 1844 Angé. Martel. 2
2. Lse 1865 Pier. Beaulieu.
Olivier ——— Mathi. Lefort. S. Phil. Laprairie. 3
3. Jos.-Arthur 1900 Joséphine Pagé. Chrg.
-

ROBIN

Jacq.	---	Marie Labonté.	S. David.
1. Alfred	1905	Rose-Anna Lafrance.	Chrg.

ROBITAILLE

Jacques	---	Marg. Alain.	
Le même	1804	M.-Félicité Martel.	
Jean-Marie	---	Marie Lamothe.	1
1. Chs	1824	Marg. Rochet.	
Joseph	---	Marie Robitaille.	2
2. Joséphine	1853	Alexis Tremblay.	
La même	1859	F.-X. Pageau.	
Marg.	---	Jos. Impleman.	
Joseph	---	Euphr. Devarenne.	3
3. Marie	1855	Ls Boivin.	
Jos.	1855	Julie Hamel.	4
Lse	1857	Chs Boivin.	
4. Oct.	1879	Marie Alard ve J.-B. Pepin.	

Ls	—	Julie Coté.	5
<hr/>			
5. Emi.	1858	Jos. Turner.	
Jacq.	1866	Jud. Picard.	
<hr/>			

ROCHETTE

Joseph	—	Marg. Martel.	1
<hr/>			
1. Marg.	1824	Chs Robitaille.	
Angé.	1829	Jos. Lirette.	
Mad.	1830	Pier. Bédard.	
Isabelle	1838	Chs Boivin	
La même ;	1844	Chs Petitclair.	
<hr/>			
Chs	—	Marie Plamondon.	2
<hr/>			
2. Mich.	1824	Mad. Geli.	
<hr/>			
Frs	—	Lse Linteau.	3
<hr/>			
3. Lse	1856	Etien. L'Heureux.	
Philom.	1861	Jos. Boivin.	
Arthé.	1861	Jacq. Durand.	
Frs	—	Philom. Albœuf.	
Virg.	1866	Frs Durand.	
Nath.	1870	Ant. Falardeau.	
Jos.	1873	Délina Durand.	
<hr/>			
J.-B.	—	Marie Meunier.	S. Aug. 4
<hr/>			

- | | | | |
|-----------|------|----------------|-----------|
| 4. Arthur | 1893 | Sara Verret. | |
| | --- | --- | |
| Alfred | --- | Agnès Juneau. | S. Aug. 5 |
| | --- | --- | |
| 5. Eug. | 1896 | Asilda Verret. | |
| | --- | --- | |

ROMAIN

- | | | | |
|----------|------|--------------------------------|---|
| | --- | --- | |
| Pier. | --- | Lse Duchène. | 1 |
| | --- | --- | |
| 1. André | 1800 | Marie Picard. | 2 |
| | ; | --- | |
| 2. Thér. | 1825 | Noëi Otisse. | |
| Dor. | 1827 | Chs Picard vf de Joste Otisse. | |
| André | 1833 | Hélène Sioui. | 3 |
| Henrie. | 1835 | Phil. Vincent. | |
| Simon | 1835 | Chote GrosLouis. | 4 |
| | --- | --- | |
| 3. Joste | 1866 | Adol. Picard. | |
| | --- | --- | |
| 4. Simon | 1860 | Delph. Picard. | |
| Le même | 1864 | Henrie. Marcot. | |
| Flavie | 1861 | F.-X. Laveau. | |
| Magloire | 1862 | Alexandre Audet. | |

ROSALY

- | | | | |
|------|-----|----------------|---|
| | --- | --- | |
| John | --- | Grace Kelloch. | 1 |
| | --- | --- | |

1. James 1875 M.-Auxerre Savard.
-

ROSALISSE

- Barthélémy ——— Joséphine Diban. 1
-
1. Nap. 1834 Thér.-Victorine Ricavy.
-

ROUILLARD

- Jos.-Chs 1767 M.-Angé. Gravel. 1
-
1. Noël 1798 Joste Roy. 2
-
2. Joste 1825 Pier. Bolduc.
Jos. 1840 Joste Dubeau ve Ls-F. Martel. 3
-
3. Marie 1869 Jean Daigle.
-
- Ls-Chs ——— Thér. Morville.
Le même 1776 M.-Lse Lenoir ve
Gab. Chamberland.
-
- Etien. ——— Marg. Bédard. 4
-
4. Etien. 1873 Béatrice GrosLouis.
-

- | | | | |
|----------|------|-----------------|---|
| Noël | — — | Anast. Turgeon. | 5 |
| <hr/> | | | |
| 5. Marie | 1866 | Jean Auclair. | |

ROUSSEAU

- | | | | |
|-------------|------|---------------------|---|
| J.-B. | — — | Clotilde Martineau. | 1 |
| <hr/> | | | |
| 1. Ls | 1840 | Marie Bourret. | |
| <hr/> | | | |
| Romain | — — | Angèle Gilbert. | 2 |
| <hr/> | | | |
| 2. Apolline | 1862 | Chs Bédard. | |
| Pier. | 1868 | Angèle Bédard. | |
| <hr/> | | | |
| Jean | — — | Marie Réaume. | 3 |
| <hr/> | | | |
| 3. Elzéar | 1904 | M.-Lse Collin. | |

ROYER

- | | | | |
|----------|------|---------------------|---|
| Jean | — — | Théotiste Dalaire. | 1 |
| <hr/> | | | |
| 1. Marg. | 1840 | Félix Matte. | |
| Jean | 1843 | Henrie. Bourret. | |
| <hr/> | | | |
| Ls | — — | Félicité Laliberté. | 2 |

2. Marg.	1842	Jean Pepin.	
	---	---	
Aug.	---	Frse Grenier.	3
	---	---	
3. Obéline	1880	Frs Hamel.	

R O Y

Etien. ¹	1669	Marg. Navarre ² .	1
	---	---	
1. Marie	1686	Jos. Blondeau.	
Marg.	1694	Jean Chrétien.	
Jean	1696	Anne Hot.	2
Le même	1712	Agnès Gagnon ve Jacq. Réaume.	3
Frse	1699	Etien. Guilbault.	
Cath.	1703	J.-B. Chrétien.	
Mad.	1704	Pier. Roy.	
	---	---	
2. Joste	1723	Chs Chorest.	
Mad.	1726	André Parent.	
Gen.	1731	Ls Chorest.	
	---	---	
3. Jos.	1741	Lse Gagnon.	
	---	---	
Ol.	---	Mad. Rentier.	4

1. Fils de Mathurin et de Marg. Bire. Inhumé à Charlesbourg en 1690. D. T.

2. Fille de Jean et de Lse de Brie, de S.-Barthélemy, évêché de la Rochelle: D. T.

4.	Frse	1693	Jean Badeau.	
	Mathurin	1699	Anne Leclerc.	5
	Pier.	1704	Mad. Roy.	6
<hr/>				
5.	J.-B.	1734	Mad. Chrétien.	7
	Anne	1743	Pier.-Frs. Parent vf de Jne-Claudine Chalifour.	
	Anne-Frse	1749	Jos Hély.	
<hr/>				
6.	Jne-Véron.	1731	Frs Blondeau.	
	Mad.	1733	Mich. Joubert.	
	Marg.	1738	Pier. Valade	
	Bernardine	1741	Jean Vésina.	
	Pier.	1742	Chote Vésina.	
	Lse	1747	Etien. Glinel.	
<hr/>				
7.	Jean Prisque	1774	Joste Bédard.	
	Eliz.	1799	Jos. Drouin vf de M. Paré.	
<hr/>				
	Jean	— —	Marie Falardeau.	8
<hr/>				
8.	Marie	1771	Chs Auclair.	
	Jean	1772	Thér. Couture ve J.-B. Thomas.	9
	Le même	1808	Angé. Henry ve Thom. Huppé.	
<hr/>				
9.	Thér.	1793	Jos. Déry vf de Gen. Leclerc.	
	Jud.	1799	Claude Ninteau.	
	Frse	1800	Etien. Lefebvre.	
	Marie	1809	Jacq. Lefebvre vf de Anne Barbeau.	
	Lse	1813	Jos. Drolet.	

	Jean	1825	Julie Larivière.	
	J.-B. ¹	1784	Joste Alard.	10
	Le même	1807	Marie Gendreau ve Jos. Langlois.	
10.	J.-B.	1816	Thér. Pageau.	11
	J.-B.	—	Isabelle Cloutier.	12
11.	Chs	1849	Marie Paradis.	
	Sophie	1849	Chs L'Heureux.	
	Geor.	1855	Anast. L'Heureux.	13
	Ant.	1858	Lse L'Heureux.	
	Le même	1865	Délina Bélanger.	14
	Elise	1861	Jean Verret.	
	Emérance	1864	J.-B. Picard.	
	Félix	1865	Sophie Giroux.	
	Jos.	1879	M.-Obéline Clusiau.	
12.	Eléon.	1880	Jacq. Bécard.	
	Henrie.	1882	Hon. Bélanger.	
	Chs-Philibert	1886	M. Lse-Joséphine Binet.	
13.	Delphis.	1893	Rébecca Bilodeau.	
	Nar. ²	1896	Malvina Clusiau.	
14.	Philom.	1891	Siméon Forgues.	
	Joséphine	1896	Joseph Martineau	
	Louis	—	M.-Joste Morisset.	15

1. Nom de famille inconnu.

2. Décédé en 1904. D. G.

15. Aug.	1809	Marie Isabelle.	16
<hr/>			
16. Aug.	1846	Marie Alard.	
Le même	1851	Marie Plamondon.	
Olive	1846	Ol.-Lévi Verret.	
Marg.	1851	Chs Boutet vf de	
		Angèle Genest.	
La même	1854	Jacq. Légaré.	
Marie	1839	Ls Dion.	
<hr/>			
Jean-Valier	—	Marie Mercier.	17
<hr/>			
17. Frs	1807	Gen. Roy.	18
<hr/>			
18. Frs	1861	Joste L'Hérault.	
<hr/>			
Pier.	—	Ag. Turgeon.	19
<hr/>			
19. Jean	1800	Vict. Bernier.	
<hr/>			
Zach.	—	Gen. Noël.	20
<hr/>			
20. Zach.	1804	Isabelle Morand.	
<hr/>			
Prosper	—	Emérance Lagacé.	21
<hr/>			
21. Delph.	1863	F.-X. Bourret.	
<hr/>			
Flavien	—	Audé. Bertrand.	
Le même	1864	M.-Julie Pageau.	
<hr/>			
Anath.	—	Jean Collard.	

La même	1870	Chs Mauger vf de Mad. Beaumont.	
Jos.	—	Théotiste Cloutier.	S. Ferd. 22
22. M.-Philom.	1888	F.-X. Pageau.	
Naz.	—	Delvina Lamontagne.	23
23. Edm.	1903	M.-Anne Déry.	Chrg.

SAINT-PIERRE

Abraham ¹ .	—	Arthemise Corriveau.	1
1. Jean	1904	M.-Joséphine Pageot.	Chrg.
Albertine	1905	Emile Deschesne.	

SASSEVILLE

Pier. ²	1670	Marie Le Seignenr.	Ch.-R. 1
1. Mad.	1694	Aug. Normandean.	Chrg.
René	1704	Chote Parent.	Québ. 2
Pier.	1709	Mad. Jobin.	Chrg.

1. Domicilié au Lac Beauport. D. G.

2. Fils de Marin et de Cath. Vaillant, du bourg de Fueille, archevêché de Rouen, Normandie. D. T.

2. Thér.	1733	Frs Lessart.	
René	1734	Thér. Bédard.	3.
Ls	1737	Chote Renaud.	4
<hr/>			
3. Frs	1761	M.-Lse Delage.	
Le même	1764	Eliz. Savard.	
<hr/>			
4. Marie	1759	Jacq. Gendreau.	
Lse	1762	Pier. Verret.	

SAVARD

Simon ¹	—	Marie Hurdouil ² .	1
<hr/>			
1. Simon	1682	Frse Tellier.	Chrg. 2
Jean	1687	Marg. Tremblay.	A.-G. 3
Le même	1694	M.-Anne Sasseville.	Québ.
“ “	1703	Cath. Galerneau ve Jean Philippe.	Chrg.
<hr/>			
2. Jean-frs	1707	Marg. Renaud.	4
Marg.	1712	Nicol. Estiambre.	
Cath.	1717	Pier. Drolet.	
Jacq.	1724	Amb. Falardeau.	5
Chote	1726	Mich. Baland=Lacombe.	
J.-B.	1730	Eliz. Péniisson.	6
Joste	1734	Thom. Courtois.	
Pier.	1739	Angé. Bourret.	7

-
1. De S.-Esper de Melun, évêché de Sens, Champagne. D. T.
 2. Sép. à Charlesbourg en 1703. D. G.

3. Jean	1711	Joste Morel.	
Pier.	1715	Marg. Dumont.	8
<hr/>			
4. Marg.	1733	Phil. Drolet.	
Pier.	1734	Marie Bourret.	9
Jne	1734	Mich Bédard.	
Simon	1736	Eliz. Proteau.	10
Marg.	1739	Chs Falardeau.	
Mad.	1744	Ls-Alexan. Rousseau.	
Jos.	1745	Marie Fluet.	11
Joste	1747	Frs Falardeau.	
La même	1754	Frs Girard vf de Gen.Villeneuve.	
Chs	1749	Marg. Pepin.	
<hr/>			
5. Chote	1740	Jacq. Barbeau.	
Marg.	1747	Pier. Bédard.	
<hr/>			
6. Eliz.	1757	Hon. Besson.	
Jos.	1763	Lse Falardeau ve	
		Chs L'Hérault.	12
Le même	1784	M.-Anne Poitras.	13
Pier.	1775	Marg. L'Heureux.	14
Chote	1775	Ls Morand.	
<hr/>			
7. Chote	1777	Jos. Fréchet.	
Chs	1777	Joste Poitevin.	
Jos.	1781	Angé. Bernard ve	Chs Falardeau.
<hr/>			
8. Marie	1739	Ls Renaud.	
J.-B.	1747	Joste Pageau.	15
Jacq.	1748	Eliz. Pageau.	16
Joste	1757	Ant. Bédard vf de Lse Renaud.	
Chs	1762	Simon Pageau.	

	Marg.	1762	Jacq. Paschal.	
	Eliz.	—	Pier. Coucou.	
	La même	1778	Pier. Trudel.	
	Etien.	1766	Angé. Maranda.	17
<hr/>				
9.	Marg.	1754	Pier.-Phil. Drolet.	
	Anne	1761	Frs Darveau.	
	Angé.	1762	Ls Bernard.	
	Chs	1763	Joste L'Hérault.	18
	Le même	1773	Mad. Martel.	19
	" "	1794	Marie Martel.	20
	Eliz.	1764	Frs Sasseville vf de M. Delage.	
	Frse	1766	Frs Audy.	
	M.-Frse	1783	Ls Sanfaçon vf de M.-Anne Duchenaux.	
<hr/>				
10.	Mich.	1763	Joste Renaud.	
<hr/>				
11.	Jos.	1775	Lse Lefebvre.	21
<hr/>				
12.	Eliz.	1788	Jos. L'Hérault.	
	J.-B.	1788	Joste Villeneuve.	22
	Ange	1789	Pier. Jobin.	
	Jos.	1793	Marie Durand.	23
	Mon.	1798	J.-B. Bergevin.	
	Marg.	1807	Bona. Beaumont vf de Joste Duperet.	
<hr/>				
13.	M.-Anne	1807	Ant. Bélanger.	
	Joste	1808	Jos. Falardeau.	
<hr/>				
14.	Pier.	1804	M.-Lse Falardeau.	24
	Chs	1807	Félicité Falardeau.	25

Marie	1809	Ign. Alain vf de Lse Touchet.	
J.-B.	1809	Lse Lebel.	26
Le même	1835	Marie Laflamme ve Pier. Chartré.	
<hr/>			
15. Joste	1775	Chs Bédard.	
Marie	1783	Gab. Paradis.	
Ls	1786	Gen. Paradis.	27
Chs	1793	Marg. Jobin.	28
<hr/>			
16. M.-Mad.	1774	Guil. Tardif.	
<hr/>			
17. Joste	1794	Pier. Duchenaux.	
Anne	1794	J.-B. Dussault.	
Ls	1803	Isabelle Pageau.	29
<hr/>			
18. Joste	1789	Jos. Pepin vf de Lse Falardeau.	
Pier.	1791	Gen. Paradis ve Ls Savard.	
Chs	1791	Jne Genest.	30
Frs	1792	Marie Vermette.	31
<hr/>			
19. Jacq.	1824	Marie Drolet.	32
<hr/>			
20. Joste	1819	Jos. Durand.	
Eliz.	1820	Jos. Falardeau ¹ .	
J.-B.	1832	Julie Gomond.	
<hr/>			
21. Lse	1795	Ant. Dubeau.	
La même	1799	Pier. Verret.	
<hr/>			
22. Jacq.	1826	Chote Provençal.	33

1. L'existence de ce mariage est douteuse. D. G.

	Pier.	1828	Marie Verret.	
	Marie	1830	Pier. Chartre.	
<hr/>				
23.	Marie	1816	Ant. Falardeau.	
	Jos.	1821	Joste Duchenaux.	34
	Jean	1826	Joste Falardeau.	
	Marg.	1827	Chs Gingras vf de Marg. Grenier.	
	Ant.	1834	Marie Chartré.	35
	Paul	1838	Marg. Verret.	36
	Etien.	1840	Olivette Darveau.	37
	Olive	1846	Pier. Renaud.	
	Thér.	1852	René Giguère.	
<hr/>				
24.	Lse	1831	Ls Légaré.	
<hr/>				
25.	Mad.	1835	Frs L'Horti vf de Chote Pageau. S. R. Q	
<hr/>				
26.	Jos.	1850	Jud. Verret.	38
	Lse	1850	Ls Verret vf de M. Renaud.	
	Joste	1851	Pier. Estiambre.	
	Marie	1851	Jacq. Bédard vf de Emi. Lafond.	
	Marg.	1852	Jér. Verret.	
<hr/>				
27.	Ls	1811	Cath.-Chote Pageau.	
	Chs	1812	Jud. Martel.	39
	Le même	1827	Marg. Auclair.	40
	Jos.	1819	Ls L'Heureux.	41
	Gen.	1817	Jos. L'Heureux.	
<hr/>				
28.	Joste	1830	Jos. Boivin.	
	Joste	1835	Jean Daigle.	
	Marie	1836	Jos. Morand.	

Thér.	1840	Frs Bédard.	
Jos.	1841	Lse Tanguay.	42
Chs	1841	Joste Pefin.	
Angé.	1842	Frs Morand.	
<hr/>			
29. Ls	1831	Sophie Dulac. S. R. (J).	
Eliz.	1840	Alexis Hamel vf de M. Careau.	
<hr/>			
30. M.-Jnè	1816	J.-B. L'Heureux.	
Nar.	1817	Marie Langlois.	43
Henrie.	1820	Pier. Légaré.	
Eliz.	1821	Mich. Albœuf.	
<hr/>			
31. Chote	1821	Nar. Boutet.	
Rosalie	1823	Pier. Dubreuil.	
Pier.	1826	Lse Cantin.	
<hr/>			
32. M.-Lse	1847	Jos. Savard.	
Lsc	1853	Geor. Genest.	
<hr/>			
33. Marie	1854	Jos. Côté.	
Jos.	1856	Lse Auclair.	44
Adél.	1859	Ls Hély.	
Pier.	1862	Audé. Réaume.	
F.-X.	1868	Marie Réaume.	
<hr/>			
34. Adél.	1848	Mich. Boulet.	
La même	1868	Chs Durand.	
Jos.	1853	Marie L'Heureux.	
Le même	1867	Joséphine Leclair.	
Joste	1853	Jacq. Bédard.	
Anast.	1853	Bellarmin Godbout.	
Ls	1853	Anast. Plamondon.	

1. L'existence de ce mariage est douteuse. D. G.

	Marie	1857	Jean Durand.	
	Philom.	1862	Chs Mauger.	
	Eliz.	1863	Jos. Martel.	
<hr/>				
35.	Marie	1862	J.-B. Audet.	
	Jos.	1865	Sophie Ouellet.	
<hr/>				
36.	M.-Marcelline	1880	J.-B. Cliche.	
<hr/>				
37.	Elien.	1867	Mad. Durand.	
	M.-Joséphine	1867	Jean Durand vf de M. Savard.	
<hr/>				
38.	Jos.	1875	Apolline Savard.	
	Pier.	1877	Cath. Racine.	
<hr/>				
39.	Chs	1838	M.-Anne Bourbeau.	45
	Jud.	1843	Pier. Jobin.	
	Bénoni	1849	Eliz. Pepin.	
	Frs	1852	Marie Noël.	46
<hr/>				
40.	Jos.	1853	Marie Bissonnet.	
	Ls	1868	Julie Drolet. ¹	
<hr/>				
41.	Jos.	1848	Adél. Paquet.	
	Le même	1868	Marie Verret ve Pier. Pageau.	
	Pier.	1850	Adél. Chartré.	
	Joste	1850	Ls Verret.	
	Marg.	1861	Jos. Martel vf de M. Bédard.	
	Marie	1849	Jean Auclair.	
<hr/>				
42.	Jos.	1867	Rosalie-Emi. Martin.	

1. Mariage douteux.

	Florence	1874	Thomas Minguy.	
	Flavie	1878	Fréd. Pageau.	
	Belz.	1879	Frs Martel.	
<hr/>				
43.	Eliz.	1852	Ls Albœuf vf de Marg. Drolet.	
	Jos.	1853	Marie Albœuf.	47
	Lse	1861	Ls Albœuf.	
<hr/>				
44.	Jos.	1878	Nath. Bédard.	
<hr/>				
45.	Chs ¹	1870	Marie Linteau.	
	F.-X.	1872	Célanire Durand.	
	Jos.	1874	Délina Linteau.	
	Le même	1879	Octavie Bédard.	
<hr/>				
46.	F.-X.	1881	Mary Johnston.	
	Jos.	1882	Ellen Johnston.	
<hr/>				
47.	Frs	1888	Adeline Lortie.	
<hr/>				
	Mich.	—	Joste Barbeau.	48
<hr/>				
48.	Pier.	1795	Jud. Pageau.	49
	Le même	1810	Jud. Martel.	50
	Ls	1803	Marg. Falardeau.	51
	Mich.	1807	Joste Falardeau.	52
<hr/>				
49.	Jean	1823	Vict. Jobin.	53
	Pier.	1826	Joste Bédard.	54
	Mich.	1832	Marie Falardeau.	55

1. Père de l'abbé Odilon Savard, natif de S.-Ambroise, et ordonné en 1896. D. G.

	Jos.	1837	Chote Bédard.	56
	Thom.	1844	Marie Pageau.	
	Le même ¹	1853	Pauline Marcotte:	57
<hr/>				
50.	Pier.	1836	Isabelle Pageau.	
	Chs	1837	Joste Verret.	58
	Marie	1840	F.-X. Pageau.	
	J.-B.	1843	M.-Anne Bédard.	59
	M.-Joste	1845	Jean Pageau.	
	Mad.	1851	Phil. Duchenaux.	
<hr/>				
51.	Marg.	1826	Etien. Auclair.	
	Joste	1832	Chs Alain.	
	Marie	1832	Chs L'Hérault.	
	La même	1861	Ant. Blondeau vf de Angé. Auclair.	
	Félicité	1838	Ls Penisson.	
	La même	1846	Pier.-Jean Bédard.	
	Jos.	1840	Marie Drolet.	60
	Ls	1842	Marie Chartré.	61
	Etien.	1865	Eliz. Chartré.	
<hr/>				
52.	Joste	1836	Pier. Chartré.	
	Mich.	1854	M.-Jne Auclair.	62
	Marie	1861	F.-X. Falardeau.	
	Pier.	1865	Marie Légaré.	
	Jean	1872	Eliz. Légaré.	
<hr/>				
53.	Jos.	1852	Lse Bédard.	
	Jean	1856	Eliz. Falardeau.	63
	Ol.	1857	Joste Durand.	

i. Mariage douteux.

- | | | |
|--------------|------|--------------------------------------|
| Joste | 1858 | Chs Renaud. |
| Marcelline | 1863 | F. Falardeau. |
| <hr/> | | |
| 54. Jos. | 1847 | M.-Lse Savard. |
| Jud. | 1857 | Amb. Fiamondon. |
| Jean | 1865 | Eliz. L'Heureux |
| <hr/> | | |
| 55. Mad. | 1880 | Jos. Réaume vf de Adéline
Vesina. |
| <hr/> | | |
| 56. Marie | 1870 | Norbert Genest. |
| Déliina | 1872 | Frs Genest. |
| <hr/> | | |
| 57. Apolline | 1875 | Jos. Savard. |
| <hr/> | | |
| 58. Emi. | 1878 | J.-B. Pagé. |
| <hr/> | | |
| 59. J.-B. | 1868 | Emi. Garneau. |
| M.-Auxerre | 1875 | James Rosaly. |
| <hr/> | | |
| 60. Pier. | 1866 | Céline Stuart. |
| Jacq. | 1868 | Sara Jobin. |
| Joséphine | 1872 | Pier.-Achille Fortier. |
| Lse | 1872 | Elie Bédard. |
| <hr/> | | |
| 61. J.-B. | 1866 | Philom. Michel. Ch.-R. |
| Ls | 1866 | Déliina Chandonnet. Ch.-R. |
| Marie | 1866 | Ls Duquet vf de Delvie Ladrière. |
| Elise | 1872 | Pier. Falardeau. |
| Frs | 1872 | Anath. L'Heureux. |
| Carol. | 1877 | J.-B. Dubeau. |
| <hr/> | | |
| 62. Marie | 1878 | On. Goulet. |

63.	M.-Céline	1878	Frs Duchenaux.	
	Pier.	—	Eliz. Savard.	64
	Le même	1846	Marie Darveau.	65
64.	Marg.	1859	Pier. Bédard.	
	Ferd.	1859	Julie Bédard.	
	F.-X.	1861	Marcelline Plante.	
	M.-Lse	1867	Amb. Drouin.	
65.	J.-B.	1877	Marie Ouellet.	
	Marie	1879	J.-Isid. Boutet.	
	Jean	—	Angé. Morisset.	66
66.	M.-Lse	1865	Pier. Martel.	
	Ls	—	Esther Gagnon.	67
67.	Urs.	1835	Frs Dion.	
	Chs	—	Mélanie Berthiaume.	
	Le même	1876	Virg. Couture.	
	Jos.	—	Adél. Côté.	68
68.	Jos.-Ls	1858	Lse Paradis.	
	Célanire	—	Elz. Savard.	
	La même	1877	J.-B. Cléo. Magnan.	
	Louis ¹	1784	Joste Verret.	69

1. Nom de famille inconnu.

69.	Jos.	1811	Lse Duchenaux.	70
	Le même	1836	Angé. Martel.	
	Joste	1821	Ol. Filion.	
	Pier.	1823	Rosalie Filion.	71
	Lse	1825	J.-B. Sébastien.	
	Frs	1825	Angé. Parent.	72
	Chs	1830	Marie Albœuf.	73
	Le même	1837	Schol. Picard.	74
	J.-B.	1835	Marg. Albœuf.	75
	Angé.	1842	Chs Auclair.	

70.	Joste	1843	Jacq. Bédard.	
	M.-Lse	1843	Domin. Picard.	
	Esther	—	Frs Durand.	

71.	Rosalie	1848	Ls L'Heureux.	

72.	Adél.	1849	Chs. Allawin.	

73.	Marie	1851	Ant. Martel.	

74.	Joste	1869	Abr. Sioui.	
	Amb.	1872	Marie Aubain.	

75.	Marie	1874	Jos. Giguère.	

	Chs	—	Nath. Ouellet.	S. Amb. 76.

76.	Chs-Jos.-Ernest	1904	M.-Alma Beaulieu.	S. Amb.

SAINT-AMAND

- Alex. — Marg. Turner. 1
1. Alex. 1880 Elmire Sioui.
-

SAINT-AUBAIN

- Thom. — Marguerite 1.
1. Jean 1831 Victor Sioui.
-

SAINT-ELOI,

- Joachim — M. Mad. Maillou. 1
1. Ls 1797 Lse Girard=Breton.
-

SÉBASTIEN

- J.-B. — Ag-Zach. Thomas. 1
Le même 1823 Lse Savard.
-

1. Nom de famille inconnu. D. G.

1.	Frse	1826	Basile Picard.	
	La même	1841	Jean Audet vf de Agnès Sioui	
	Jud.	1839	Chs Picard.	
	Thom.	1843	M.-Petitetienne.	2
<hr/>				
2.	Marie	1872	Etien. Groslois.	
<hr/>				
	Isaac	---	Joste Zacharie.	3
<hr/>				
3.	Eliz.	1838	Jos. L'Hérault.	
	Emi.	1841	Jos. Falardeau.	
	Ed.	1841	Marie Falardeau.	
<hr/>				
	Pier.-Jos.	---	Marg. Thomas.	4
<hr/>				
4.	Marie	1831	Ign. Picard.	
<hr/>				
	Moïse	---	Adél. Belisle.	5
<hr/>				
5.	Adél.	1830	Ed. Lainez.	
<hr/>				
	Lse	---	Barth. Kostka.	
	La même	1833	Jos. Verret.	
<hr/>				
	Stan.	---	Henrie Picard.	6
<hr/>				
6.	Julie	1849	Hon. Sioui.	
	Hermine	1854	Moïse Picard.	
<hr/>				

Maurice	—	Marie Loubier.	7
7. Carol.	1866	Frs Montigny.	
Maurice	1876	Adél Théberge.	8.
Nar.	1878	Georgiana Aubin.	
Stan.	—	Marcelline Sioui.	
8. Armand	1905	Blanche Bresse.	Chrg.

SÉGUIN

Jean ¹	1669	Lucrèce Billot.	Québ.	1
1. Robert	1694	Claudine Chrétien.	Chrg.	2
Jean	1704	Lse Dubeau.		3
Jacq.	1712	Marg. Dubeau.		
2. Marg.	1719	Ls Jacques.		
3. Marg.	1728	Pier. Dubé.		
Lse	1740	Pier. Dupéret.		
Agnès	1749	Jean Gauthier.		
Ls-Ant.	—	Eliz. Viger.		4

1. Fils de Jacques et de Jeanne LeBer, de Laferté-Macé, évêché de Séz. D. T.

Premier ancêtre canadien de Marie-Zoé Séguin, mère de Sir J.-A. Chapleau. Cette famille Séguin résidait au village S.-Pierre, Charlesbourg. Le premier ancêtre canadien de Sir J.-A. Chapleau, Jean Chapleau, marié en 1654 à Jeanne Gagnon, résidait à la Canardière. L'église de Limoilou, d'après M. Jos. Trudelle, est bâtie sur sa terre.

D. G.

SÉGUIN

541

- | | | | |
|--------------|------|--------------------|---|
| 4. Pier. | 1815 | M. Chamberland. | 5 |
| <hr/> | | | |
| 5. Mich.-Ov. | 1847 | Amarante Bertrand. | |
| <hr/> | | | |
| Frs-Jacq. | --- | Luce Trudel. | 6 |
| <hr/> | | | |
| 6. Hectorine | 1857 | Chs Valin. | |
| <hr/> | | | |

SELLS

- | | | | |
|---------|------|----------------|---|
| David | --- | Anne Nerogent. | 1 |
| <hr/> | | | |
| 1. Jane | 1868 | Thom. Boily. | |
| <hr/> | | | |

SÉNÉCAL-JULIEN

- | | | | |
|--------|------|---------------|---|
| Chs | --- | Lse Hamel. | 1 |
| <hr/> | | | |
| 1. Lse | 1873 | F.-X. Lesage. | |
| <hr/> | | | |

SILVESTRE

- | | | | |
|---------|------|-----------------|--|
| M.-Anne | --- | Frs Germain. | |
| La même | 1825 | Peter Partelaw. | |
| <hr/> | | | |

SIMARD

Onésime ——— M.-Philom. Réaume. S.-R. Q. 1

1. M.-Isabelle 1891 Jacq.-Ed. Planondon¹.
Délina 1901 Jos. Vézina.
Odilon 1902 Georgiana Morency. S.-A. B.
-

SIMONEAU

George ——— Joséphine Bouchard. Laval. 2

1. M.-Lse² 1901 Arthur Paradis.
-

SIMON³

Simon 1772 Joste Chamberland.

SINCENNE

Augustin ——— Arch. Arcan. 1

1. Esther 1838 Ls Pageau.
-

1. Notaire, S. Roch de Québec. D. G.
2. Décédée en 1903. D. G.
3. Sauvage d'origine. D. G.

SIOUI

	Michel	---	Angé. Petitetienne.	1
	Le même	1820	M. Duchenaux.	2
<hr style="width: 10%; margin: auto;"/>				
1.	Elie	1823	Joste Kostka.	3
	Agnès	1829	Jean Audet.	
	Hélène	1833	André Romain.	
<hr style="width: 10%; margin: auto;"/>				
2.	Vict.	1831	Jean Saint-Aubain.	
	Noé	1839	Vict. Paquet.	4
	Clément	1840	Angèle Verret.	5
	Le même	1854	Virg. GrosLouis.	
	Thom.	1841	Lse Plamondon.	6
<hr style="width: 10%; margin: auto;"/>				
3.	Abr.	1849	Joste Savard.	
	Hon.	1849	Julie Sébastien.	7
	Henrie.	1854	Gaspard Picard.	
	Elisée	1855	M.-Anne ¹ .	
	Marie	1859	Grégoire Aubain.	
	Le même	1864	Fred. Lainez.	
	Delph.	1866	Nap. Couture.	
	Elie	1872	Hermine GrosLouis.	
	Stan.	1878	Angèle Hamel.	
<hr style="width: 10%; margin: auto;"/>				
4.	Noé	1868	Céline GrosLouis.	
	Eméance	1872	Maurice Sioui.	
	Cyr.	1873	Delph. Vincent.	
	Victoria	1873	Jean-Ls de Gonzague.	
<hr style="width: 10%; margin: auto;"/>				
5.	Hon.	1868	Apolline Verret.	
	Anath.	1877	Thom. Paul.	

1. Nom de famille incorrect.

6. Marie	1870	J.-B. GrosLouis.	
Guil.	1874	Eliz. Albœuf.	
<hr/>			
7. Maurice	1872	Emérance Sioui.	
Elmire	1880	Alex. Saint-Amand.	
<hr/>			
Marcelline	—	Stan. Sébastien.	
La même	1859	Jos. Otisse.	
<hr/>			
Raph.	—	Suz. Vallière.	8
<hr/>			
8. Suz.	1805	Frs Gendron.	
<hr/>			
Etien.	—	Marie Lindsay.	9
<hr/>			
9. Nicol.	1879	Flore Verret.	

SMITH

Peter	—	M.-Frédérica Hoffman.	1
<hr/>			
1. Jane-Grey	1874	Paul Picard. S. Amb.	

SOUCY

F.-X.	—	Marie Gravel.	1
<hr/>			
1. Marie	1857	Ed. Poulip.	
Jos.	1857	Marie Boucher.	
Marcelline	1866	Chs Alard.	

STANFIELD

- John ——— Henrie. Dodd. 1
-
1. Lse-Flore 1849 Thom. Dillon Tinus.
-

STUART

- Jos. ——— Marg. Duchenaux. 1
-
1. Marie 1845 Ls Chamberland.
Geor. 1861 Luce Langevin.
Pier. 1863 Henrie. Vincent.
Marie 1864 Jean Bourget.
Céline 1866 Pier. Savard.
-

SULLIVAN

- Pier.¹ 1788 Marg. Leroux.
-
- John ——— Marie Lauders. 1
-
1. Marg. 1827 John Donnivan.
-
- Owen ——— Marg. Fahy. 2
-
2. Owen 1827 Eliz. Griffin.

1. Vrai nom de famille inconnu.

Richard	1828	Cath. Lahy.	
John	---	Mary Wafar. Grande-Rivière.	3
3. Hélène	1902	Jos. Bédard. Chrg.	

TANGUAY¹

Jean ²	1692	Marie Brochu. S.-Jean, I. O.	1
1. J.-B.	1722	Frse Blais.	2
Le même	1730	Mad. Simard. S.-A. B.	
Jacq.	1729	Gen. Mercier. Berthier.	3
Le même	1757	Cath. Hély. S.-Vallier.	
2. Jos.-Marie	1757	M..Marg. Gosselin. S.-Vallier	4
3. Jean-Marie	1776	Gert. Raté. S.-Chs	5
4. Pier.	1798	Marie Beaudoin. S.-Frs-Sud.	6
5. Angé.	1813	Ls Martel.	
6. Marcelline	1838	Jacq. L'Heureux.	
Lse	1841	Jos. Savard.	
Vict.	1841	Jos. Boutet.	
La même	1846	Jos. Estiambre.	

1. Dit Anavet.

2. Fils de Nicolas et de Marguerite Accaral, de Plancery, évêché de Luçon, Bretagne. D. T.

TANGUAY

547

Achille	---	Florida Bouffard. S.-Amb.	7
7. Amélie	1896	Jos. Guérard.	

TASCHEREAU

Ernest	---	Joséphine Delage.	1
1. Amanda	1892	J.-M. Aubry.	Québ..
Thom.-Jacq.	1900	Victoria Aubry ve Jos. Hudon.	Hudon.
			Chrg.

TAPIN

J.-B.	---	Emi. Auger.	2
1. Emi.	1872	Godfroy Bélanger.	

TARDIF

Louis	---	Eliz. Ouvrad.	1
1. M.-Marg.	1800	J.-B. Bédard.	
Frs	---	Marie Boivin.	2

2. M.-Anne 1802 Chs Garneau.
 —————
 Guil. ——— Mad. Savard.
 Le même 1802 Mad. Falardeau.
 —————

TELLIER

—————

- Frs ——— Joste Montminy. 1
 —————
 1. Joste 1837 Etien. Beaulieu.
 —————

TERBIEN

—————

- Jean ——— M.-Anne Chatigny. 1
 —————
 1. Ferd. 1869 Adél. Pageau.
 Jos. 1873 Marcelline Genest.
 —————
 Ignace ——— Marg. Laberge. 2
 —————
 2. Arch. 1827 Nicol. Gravel vf de Marg.
 Montigny.

TESSIER=LAPLANTE

—————

- Marc¹ ——— Jacquette Leroux. Québ. 1
 1. Fils de Michel et de René Goron, de Saint-Ermin, évêché de
 Luçon, Picardie. D. T.

Le même	1691	Marie Cartignier. Ch.-R.	
“ “	1708	An. Laisné.	“ “
<hr/>			
1. Marg.	1685	Jean Bertrand. Chrg.	
Marie	1695	Frs Liret.	“
La même	1710	Frs Rivaut.	“
Michelle	1698	Ls Marquet.	“
Pier.	1704	Anne Vivier	“ 2
<hr/>			
2. Joste	1730	J.-B. Moleur vf de Frse Hervay.	
La même	1737	Nicol. Jacques vf de Cath. Alard.	
Marg.	1732	Jean-Chs Verret.	
^ Jean	1733	Cath. Barbeau.	
Mad.	1736	Pier. Verret.	
Pier.	1740	Mad. Jacques.	
Gen.	1740	Jacq. Verret.	
La même	1747	Frs Bélanger.	
<hr/>			
Pier.	—	Marie Voyer.	3
<hr/>			
3. Pier.	1837	Rosalie Trudel.	
Phil.	—	Félicité Laberge.	4
<hr/>			
4. Jos.	1839	M.-Anne Boucher.	
<hr/>			
Louis	—	Sophie Lavertu=Duperon. A.-Lor.	5
<hr/>			
5. Geor.-Jos.	1880	M.-Florestine Legaré.	

THÉRÈSE

Thérèse ¹	—	Abraham Richard.	
La même	1816	Ign. Planondon.	

THÉBERGE

Geor.	—	Elise Savard.	1
6. Adél.	1876	Maurice Sébastien.	

THIBAUT

Nicol ²	1681	Xainte Cloutier.	1
Le même	1686	Fise Boucher. Ch.-R.	2
“ “	1704	Anne Badeau. Chrg.	
“ “	1712	Marie Paquet. “	
7. Ls	1709	Marie Paradis. Chrg.	3
Le même	1715	Frse Bisson. “	
“ “	1715	Fise Bisson ve Jean Fournier.	4
“ “	1747	Chote Dubeau ve Jos Guilbaut.	
2. F.-X.	1719	Mad. Bourbon. Chrg.	
Le même	1724	Mad. Poulin.	

1. Non de famille inconnu.

2. Fils de Guillaume et de M.-Mad.-François, mariés à Québec en 1655, et petit-fils de Nicol. et de Eliz. Ansaume, de Rouen. D. T.

Etien.	1721	Adrienne Jobin.	5
Jos.	1725	Lse Jean.	6
<hr/>			
3. Lse	1731	Jacq. Bourbeau.	
Eliz.	1738	Jean-Jacq. Bourbon.	
<hr/>			
4. Anne	1741	Jacq. Ducharme.	
Mad.	1741	Nicol. Huppé.	
Joste	1747	Thom. Huppé vf de Renée Villeneuve.	
La même	1751	Jos. Normandeu.	
Germ.	1747	Marg. Huppé.	7
Jean	1749	Mad. Bédard.	8
<hr/>			
5. Marie	1746	Théod. Verret.	
Pier.	1751	Gen. Delage.	
<hr/>			
6. Joste	1761	Pier.-Stan. Bédard.	
<hr/>			
7. Thér.	1766	Jacq. Bédard.	
Marg.	1769	Thom. Pepin.	
Lse	1775	Chs Pepin.	
La même	1784	Jean-Ign. Pageau.	
<hr/>			
8. Marie	1772	Ls Vachon.	
Angé.	1777	Jacq. Alan.	
La même	1813	Pier. Pageau vf de Ag. Bédard.	
Chote	1780	Alexis Biart.	
<hr/>			
Frs	---	Frse Boujot=Perpignan.	9
<hr/>			
9. Mad.	1816	Jean Estiambre.	
<hr/>			

THIVIERGE

	---	Marie Roy.	1
1. Marie	1812	Pier. Pageot.	

Dom.	---	Ag. Bédard.	2

2. Dom.	1866	M.-Frse Paradis.	

THOMAS-BIGAOUETTE

	---	Anne Léra.	1
1. Claude	1706	Anne Villeneuve.	2

2. Pau ²	1726	Joste Barbeau. ³	3
Jacq.	1734	Thér. Pepin.	4
Frse	1740	Jos. Bédard.	
Jean-Chs	1741	Angé. Chevalier.	5

1. Jean Thomas était natif de Douvres, Angleterre. D'après la tradition conservée dans cette famille, dit M. J. Trudelle, son fils Claude fut enlevé par les sauvages à l'âge de sept ans. Une femme de la tribu lui donna son nom, l'adopta et se chargea de l'élever. Telle est l'origine du surnom de Bigaouette. Claude est le premier ancêtre canadien de cette famille, et mourut à Charlesbourg en 1761.

D. G.

2. Il demeurait sur le village S.-Vallier, S.-Ambroise. D. G.

3. Josephite Barbeau épousa en 1732 Ls-Réné Penin dit Lafontaine, petit-fils de Charles et de Jeanne Massé, premier ancêtre canadien des Lafontaine, et comptant encore des descendants à S.-Gervais. D. G.

3.	Lse	1751	Jacq. Losé.	
	J.-B.	1751	M. Duperet ve J.-B. Bourbeau.	6
	Joste	1751	Pier. Losé.	
<hr/>				
4.	Thér.	1756	Ls Brideau.	
	Chote	1759	Barth. Bernier.	
<hr/>				
5.	Jean	1765	Chote Drouin.	
	Le même	1768	Thér. Couture.	
	Joste	1769	Chs Pageau.	
	Frs ¹	1772	Lse Cheveau.	
	Chs	1776	Mon. Verret.	
	Claude	1781	Joste Jobin.	
	Le même	1788	Joste Léonard.	7
	" "	1795	Thér. Bédard.	
<hr/>				
6.	J.-B.	1774	Mad. Renaud.	8
<hr/>				
7.	Joste	1807	Jacq. Verret.	
<hr/>				
8.	J.-B.	1797	Lse Doiron. ²	9
<hr/>				
9.	Julie ³	1822	Ign. Legaré. Chrg.	
<hr/>				
	Jos.	—	Jne Thaulé.	10
<hr/>				
10.	Pier.	1836	M.-Lse Vincent.	

1. Bisaiéul de l'abbé Jules Bigaouette, ordonné en 1894, et curé de Pembina. D. G.

2. Louise Doiron était acadienne. D. G.

3. Mère des abbés Cyr-Etienne, Adolphe et Victor Legaré. D. G.

Jos.	—	Julie Julien. S.-R. Q.	11
11. J.-B.	1890	Emma Houle.	

TINUS

William	—	Cath. Dillon.	1
1. Thom. Dillon	1849	Lse-Flore Stanfield.	

TOUCHET

Jean ¹	1729	Cath. Bélanger. Québ.	1
1. Jos.	1766	Thér. Bédard.	2
2. Jos.	1802	Marie Trudel.	3
J.-B.	1804	Anne Audet.	
3. Jos.	1830	Basilisse Aubé.	4
Joste	1838	Jean-Simon Bédard vf de Jne Bédard.	
Frs	1841	Thér. Guénard.	
Le même	1857	Marie Drolet ve Jos. Dion.	
Ed.	1841	Anne Morand.	5

1. Fils de Simon et de Marie Gignard, mariés à l'Ange-Gardien en 1679; petit-fils de Thomas et de Suzanne Ferrier. D. T.

TOUCHET

555

4. Jos. 1851 Thar-ile Hély=Guénard. 6
 Le même 1881 Sophie Guénard ve Norbert Collin.
-
5. Eléon. 1868 Germ. Lafrance.
-
6. Marie 1877 Caleb Bédard vf de M.-Henrie.
 Cloutier.
- Emi. 1877 Jos. Tremblay.
 Georgiana 1884 Geor. Ampleman.
 Dalia 1887 Ls Verret.
 M.-Malvina 1887 Jos.-Alfred Cloutier.
-
- Ls ——— Marg. Ouiselle. 7
-
7. Julie 1873 Oct. Vaillancourt vf de Nath.
 Pichet.
-

TOURANGEAU

- Jos. ——— Jud. Lafflamme. 1
-
1. Jos. 1841 Adél.-Carol. Paradis.
-
- Amable ——— Marg. Hardy. 2
-
2. Jos.-Cyr. 1860 Marie Cliche.
 Adj. 1869 Adél.-Alphe. Boily.
 Adél. 1870 Alfred Descarreau.
-
- Amable ——— Henrie. Tardif.
 Le même 1868 Hélène Cliche.
-

TREMBLAY¹

Jacq. ²	1696	Ag. Lacroix. S.-A. B.	1

1. Ls	1739	Cath. Rouleau. S.-Pier. I. O.	2
Aug.	1762	Angé. Huot. A.-G.	3

2. Jos.	1772	Cath. Bédard.	
Thècle	1778	Jos. Bourbeau.	

3. Jacq.	1774	Anne Trépagny. Ch.-R.	4

4. Frs	1807	An. Dinel.	
Jean	1809	Marg. Bédard.	5
Jos.	1818	Ag. Blais.	6

5. Jean	1846	Marie Bédard.	7
Alexis	1853	Joséphine Robitaille.	

6. Bénoni	1846	Emi. Roberge.	8
Richard	1848	Schol. Bédard.	9
Godfroy	1848	Schol. Bédard.	10
J.-B.	1853	Marg. Bourret.	

7. Elmire	1872	Frs Fecteau.	
Isid.	1873	Alvina Villeneuve.	11
Le même	1884	M.-Delph. Verret.	
“ “	1887	Delina Mercier. Beaup.	
Wilfrid	1875	Vict. Pepin ve Léon Plamondon.	

1. Variation : Tremblé.

2. Fils de Pierre et de Ozanne Achon, mariés à Québec en 1657 ;
petit-fils de Gilbert et de Jeanne Coignet, de Randonnay, évêché de
Chartres. D. T.

Le même	1904	Joséphine Cauchon. S.-J. B.	
Philibert	1886	Emi. Houde.	
Pier.-Chrysol.	1876	M.-Vitaline Binet.	
M.-Léda	1883	Frs Fecteau vf de Elmire Tremblay.	
Alph.	1884	M.-Philom. Canac=Marquis.	
<hr/>			
8. J.-B.	1877	Vitaline Tremblay.	
F.-X.	1877	Geor.-Anna Tremblay.	
<hr/>			
9. Richard	1873	Delp. Bouchard.	
Apolline	1876	Jos. Goulet.	
<hr/>			
10. Vitaline	1877	J.-B. Tremblay.	
Geor.-Anna	1877	F.-X. Tremblay.	
Jos.	1877	Emi. Touchet.	
<hr/>			
11. Geor.	1903	Marie Bois.	
<hr/>			
Jacq.	—	Gen. Bolduc.	12
<hr/>			
12. Mars	1849	Audé. Lefebvre.	13
<hr/>			
13. Adéline	1872	Chs Jobin.	
M.-Antonia	1878	Cléoph. Bédard.	
Virg.	1879	Jér. Bédard.	
Achille	1886	M.-Délina Lefebvre.	
Jos.	1887	Joséphine Bédard.	
Albert	1893	Clorinthe Pageau.	
Nap.	1901	M.-Virginie Lebel=Beaulieu.	
<hr/>			
Camille	—	Julie Gagnon.	14
<hr/>			

- | | | | |
|------------|---------|-----------------------------|-----|
| 14. Oct. | 1851 | Ath. Paradis. | |
| | | ----- | |
| | Ls | — Olivette Chouinard. | 15. |
| | | ----- | |
| 15. Alphe. | 1874 | Frs Légaré. | |
| | | ----- | |
| | Samuel | — Marie Gouge. | 16 |
| | | ----- | |
| 16. Eléon. | 1879 | Chs Martel. | |
| | | ----- | |
| | Léandre | — Calixte Riverin. Roberval | 17 |
| | | ----- | |
| 17 Eug. | 1892 | Elmire Lafrance. | |
| | | ----- | |

TRÉPANIÉR¹

- | | | | |
|------------|------|------------------------------------|------------|
| | | ----- | |
| | Ls | — Léocadie Destroismaisons=Picard. | |
| | | | S.-S. Q. 1 |
| | | ----- | |
| 1. Uldéric | 1881 | M.-Lse Trudel. | |
| | | ----- | |

TRIOUPELL

- | | | | |
|----------|--------|-------------------|---|
| | | ----- | |
| | Thomas | — M.-Anne Wilson. | 1 |
| | | ----- | |
| 1. Fred. | 1873 | Hermine Lainez. | |
| | | ----- | |

1. Variation : Trépagny.

TRUDEL

	Jean ¹	1655	Marg. Thomas.	Québ.	1
	<hr style="width: 10%; margin: auto;"/>				
1.	Nicol	1684	Barbe Letartre.		2
	Jean	1690	Lse Mathieu.		3
	Phil.	1696	Cath. Gariépy.		4
	<hr style="width: 10%; margin: auto;"/>				
2.	Jean ²	1715	Michelle Nolin.		5
	<hr style="width: 10%; margin: auto;"/>				
3.	Amb.	1734	Angé. Parent.		6
	<hr style="width: 10%; margin: auto;"/>				
4.	Jean	1725	Marg. Cantin ³ .	A. G.	7
	<hr style="width: 10%; margin: auto;"/>				
5.	Pier. ⁴	1751	Frse Masse.		8
	Jean	1752	Anne Beaumont.		9
	Le même	1761	M.-Joste Leclerc. S. Pier. I.-O.		
	Mad. ⁵ , en religion, S. Paul.				
	<hr style="width: 10%; margin: auto;"/>				
6.	Amb.	1762	Isabelle Côté.		10
	<hr style="width: 10%; margin: auto;"/>				
7.	Marie	1758	Pier. Chalifour.		
	Ls	1772	Marie Petit.		11

1. Fils de Jean et de Marguerite Nouier, de la paroisse de Parfondval, près de Mortagne, dépt. de l'Orne. Il est le premier ancêtre canadien de tous les Trudel du Canada. D. T.

Dans l'automne de 1657 il alla s'établir à l'Ange-Gardien sur une terre encore occupée par l'un de ses descendants. D. G.

2. Il est la souche des Trudel de Charlesbourg, et sa terre, n° cadastral 231, est encore la propriété d'un Trudel. D. G.

3. Décédée à Terrebonne en 1745. D. G.

4. Tué au camp de Beauport en 1754. D. G.

5. Née en 1731; entrée à l'Hôtel-Dieu de Québec en 1749; décédée en 1796. D. G.

J.-B. ¹	1773	Thér. Lefebvre.	Chrg. 12
<hr/>			
8. Marie	1771	Ign. Cliche.	
Amb. ²	1771	Lse Falardeau.	13
<hr/>			
9. J.-B.	1775	Marie Jobin.	
<hr/>			
10. Amb.	1786	Angé. Toupin.	14
<hr/>			
11. Marie	1802	Jos. Touchet.	
Frs	1820	Marie Poitevin.	15
<hr/>			
12. Chs-Jos.	1813	Thér. Jobin.	Chrg. 16
<hr/>			
13. Lse	1794	Frs Delage.	
Frse	1799	Ign. Alain.	
Marie	1800	Pier. Sansfaçon.	
M.-Joste	1801	Aug. Verret vf de M. Rochon.	
Dor.	1805	Ls Fiset vf de Lse Roberge.	
Mad.	1810	Ign. Martel vf de Marg. Hamel.	
Pier.	1811	Angé. Ferland. S. Pier. I.-O.	17
Jean	1812	M.-Gen. Jobin.	Chrg. 18
Chs	1815	Marg. Bédard.	
Marg.	1822	Ls Bureau vf de M. Bédard.	
<hr/>			
14. Amb.	1811	Marie Lépinay.	
Le même	1844	Chote Déry.	
<hr/>			
15. Angé.	1854	Jos. Duchenaux.	
<hr/>			
16. M.-Thér.	1843	Thom.-Agapit Auclair.	

1. Né à Terrebonne, en 1744. D. G.

2. Il alla s'établir à S.-Ambroise où il est décédé en 1825. D. G.

J.-B.	1848	Marcelline Déry.	
Emi.	1849	Pier. Bédard.	
La même ¹	1877	Pier. Légaré vf de Zoé Giroux.	
M.-Clarisse	1851	J.-B. Bédard.	
Robert	1852	Eliz. Parant.	19
F.-X. ²	1855	Gert. Ginque.	20
Le même	1899	M.-Urs. Boutin.	
Jacq.	1864	Délina Bédard.	21
Le même	1868	M.-Rosalie L'Hérault.	22
Jos. ³	1868	Héloïse de Tonnancour. S.R.Q.	
M.-Elisa ⁴ , en religion,		M. de la Visitation.	

17. Marie	1836	Pier. Dalaire.	S. Charles.
Adél.	1846	Pier. Chabot.	“ “
Pier.	1847	M.-Alice Turgeon.	“ “
Angé.	1855	Jean Bilodeau.	“ “



Mr. J. Trudel.

1. Mariage réhabilité en 1881 pour cause de parenté. D. G.
2. Décédé en 1905. D. G.
3. Assistant-bibliothécaire du Parlement de Québec, et auteur des « Mélanges historiographiques de Charlesbourg », et de plusieurs autres publications. D. G.
4. Née en 1835, entrée au Bon-Pasteur de Québec en 1857. D. G.

18.	Jean ¹	1839	Eliz. Gauvin.	Québ.
	M.-Dor.	1839	F.-Florent Turgeon.	
	Mad.	1842	Mich. Gauvin.	
	Jacq.	1845	M.-Marg. Renaud.	23
	Le même	1862	Constance Paquet ² .	
	Julie	1846	Nar. Caron.	
	Henri	1850	Marcelline Renaud.	
	Pier.	1851	M.-Angé. Giroux.	24
	Amb.	1852	M.-Eliz. Vermet.	25
	Charles ³ né en 1822 ; ordonné en 1845.			
—				
19.	M.-Eliz.	1873	Ed. Paquet.	
	J.-B.-Théo.	1883	Carol. Bédard.	



L'abbé Charles Trudel

1. Né en 1813 ; reçu notaire en 1839 ; décédé à Québec où il exerçait sa profession, en 1854. Il est le père de Chs., Ed. et Alfred Trudel, ainsi que de Mme Ve Dr Verge. D. G.

2. Tante de l'abbé C.-H. Paquet, décédée subitement en sept. 1903. D. G.

3. Professeur au Séminaire de Québec ; 1850, missionnaire à S. Calixte-de-Somerset ; 1856, curé de la Baie-S.-Paul ; 1864, de S. François, Riv.-du-Sud ; 1876, de S.-Michel ; 1878, Supérieur du collège S.-Anne-de-la-Pocatière ; 1886, pensionnaire de la Caisse ecclésiastique ; 1887-96, aumônier de l'Hôtel-Dieu du Sacré-Cœur, où il est décédé et a été inhumé en juillet 1904. D.G.

- M.-Delph. 1884 Jos. Dorion.
-
20. M.-Alma-Cédulie 1888 F.-X. Jobin.
M.-Emi. 1886 J.-Albert Vallée.
-
21. Sara 1887 J. Bédard.
-
22. Rosalie¹, née en 1857.
-
23. M.-Marg. 1882 Pierre Lepire.
-
24. J.-B. 1876 Eulalie Légaré.
Théoph. 1890 Emi. Giroux.
-
25. Amb. 1876 Audé. Beaumont. 26
M.-Lse 1881 Uldéric Trépanier.
Chs-Jér. 1886 M.-Belz. Verret.
-
- Michel — M. Verret.
Le même 1799 Chote Magnan.
-
- Jacq.² 1806 M.-Urs. Virmontais ve Mich.
Bergevin.
Le même 1813 M.-Lse Jobin. 27
-
- Jacq.-D. — M.-Mathi. Trépanier. S.-R. Q.
Le même 1884 M.-Domit. Chartré.
-
26. M.-Audiana 1898 Pier. Sanfaçon.

1. Entrée chez les Servantes du Cœur de Marie, S.-Ephrem, Beauce, en 1902. D. G.

2. Vrai nom de famille inconnu.

- Arthur. 1903 Emi. Beaumont. S.-Amb.

 27. Rosalie 1837 Pier. Laplante.
 Geor. 1853 Rosalie Daigle.

TURCOTTE

- Israël¹ — Thér. Bélanger. Québ, 1

 1. Arthur 1903 Albertine Dupont. Chrg.

TURGEON

- Louis — Angé. Bégin. 1

 1. Frs-Florent : 1839 M.-Doroth. Trudel.

 Guil. — M.-Anne Corriveau. S.-Gervais. 2

 2. M.-Cath. 1882 Isid. Plamondon.

TURNER

- David. — Fayly Slevin. 1

 1. Jos. 1858 Emi Robitaille.

1. Autrefois éditeur-imprimeur, 4, rue Sault-au-Matlot, Québec.
 D. G.

VAILLANCOURT

Augustin — M. Angé. Poitras. 1

- | | | | |
|----|-----------|------|-------------------|
| 1. | Angé. | 1842 | Etien. Gagné. |
| | Schol. | 1848 | Frs Falardeau. |
| | Jos.-Oct. | 1852 | Nath. Denoncour. |
| | Le même | 1873 | Julie Touchet. |
| | Mich. | 1855 | Eléon. Guilbault. |
-

	Victoire	—	Anselme Caron.
	La même	1866	Paul Verret.

Bernard — Hélène O'Brien. 2

- | | | | |
|----|-------------|------|--------------------------|
| 2. | Hélène-Jane | 1886 | Chs-Théod. Parent. Chrg. |
| | Julie | 1889 | Alfred Giroux. Chrg. |
| | Frédéric | — | Mary Maguire. Québ. |
| | Alice | — | Jos. Leblanc. |
- Abraham¹, né en 1861 ; ordonné en 1888.



L'abbé A. Vaillancourt.

1. Ancien curé de S. Patrice-de-Beaurivage. D. G.

Michel ¹	—	Eléon. Guibault.	
Le même	—	Marie Carmichaël.	
“	1891	Sophie Guénard ve Jos. Touchette.	

V A L I N

Nicolas	—	Anne Taute.	1
1. Chs	1713	Thér. Turcot.	
Le même	1715	Lse Darveau.	2
2. Chote	1745	Frs Paquet.	
La même	1763	Pier. Bernard vf de Gen. Giroux.	
Nicol.	1746	Joste Paquet.	
Le même	1755	Frse Auclair.	3
Pier.	1761	Frse Pepin.	
3. Chote	1778	Jacq. Paquet vf de Ag. Jobin.	
Jos.	1791	Joste Grenier.	4
4. Jos.	1827	Angé. Déry.	
Daniel	—	Mary Wise.	5
5. M.-Lse	1880	Jos.-Elz. Magnan.	

1. Décédé en 1905. D. G.

V A L L É E

Nicolas	— Frse Auclair.	1
<hr style="width: 10%; margin: auto;"/>		
1. Frse	1801 Pier. Plamondon vf de Angé Ouvrard.	
<hr style="width: 10%; margin: auto;"/>		
Jean	— Marg. Déry.	2
<hr style="width: 10%; margin: auto;"/>		
2. Chs	1841 Lse Villeneuve.	
<hr style="width: 10%; margin: auto;"/>		
Chs	— Luce Villeneuve. Beau.	3
<hr style="width: 10%; margin: auto;"/>		
3. Jos.-Albert	1886 M.-Emi. Trudel.	
<hr style="width: 10%; margin: auto;"/>		
F.-X.	— Adéline Buteau. Sherbrooke.	4
<hr style="width: 10%; margin: auto;"/>		
4. Alph.	1896 Asilda Labrecque.	
<hr style="width: 10%; margin: auto;"/>		
Chs	— Aurélie Giroux. Beau.	5
<hr style="width: 10%; margin: auto;"/>		
5. Chs-Jos. ¹	1904 M.-R.-Anna Villeneuve. Chrg.	

V A L L I È R E

Augustin	— Sophie Raté.	1
<hr style="width: 10%; margin: auto;"/>		
1. Alfred	1871 Adéline Boivin.	

1. Parenté du 2 au 3 de consanguinité. D. G.

V A N D A L

- Jos. — Céline Perron. S.-A. B. 1
1. Alfred 1895 Virg. Leclerc ve J.-B. Galerneau.
-

V E I L L E U X

- Marie — Ed. Guilmet.
La même 1835 Aug. Bourbeau.
-

V E R M E T

- Pier. — Marie Ferland. 1
1. Marie 1792 Frs Savard.
Aug. — Henrie. Cantin.
Le même 1829 Lse Jobin ve Frs Couture.
Jos. — Sophie Rivard. 2
2. Stan. 1878 Marie Albœuf.
-

V E R R E T ¹

- Mich. ² 1669 Marie Deschamps. Québ. 1

1. Dit Laverdure.
2. Premier ancêtre canadien. Fils de Jean et de Jeanne De la Prée, de S. Eutrope, évêché de Xaintes. D. T.
Propriétaire actuel de sa terre, M. Amb. Trudel, village S. Bonaventure. D. G.

Le même	1683	Marie Galerneau. Chrg.	2
<hr/>			
1. Jos.	1697	Lse Renaud.	
Mad.	1705	Pier. Bon.	
Jacq. ¹	1712	Marie Deguise.	3
<hr/>			
2. Pier.	1704	Mad. Bonniot.	4
Eliz.	1712	Jean Lemeilleur vf de M. Leblanc.	
Jean	1715	M.-Joste L'Espinay. Beaup.	
<hr/>			
3. Anne	1732	Ls Réaume.	
Jacq.	1740	Ger. Tessier.	5
Jne	1746	Jean Cliche.	
La même	1752	Pier.-Frs Drouin.	
Théod.	1746	Marie Thibault.	6
Le même	1756	Lse Ouellet.	7
Prisque	1746	Thér. Bédard.	8
Chs	1762	Frse Masse ve Pier. Trudel.	9
<hr/>			
4. Eliz.	1728	Jean-Bernard Renaud.	
Jean-Chs	1732	Marg. Tessier.	
Pier.	1736	Mad. Tessier.	10
Marg.	1737	Frs Durand.	
Jos.	1749	Mad. Pageau.	11
Le même	1762	Lse Bédard.	12
Pier.	1751	Chote Garneau.	13
<hr/>			
5. Gen.	1764	Claude Gauvreau vf de Mad. Fluet.	
<hr/>			
6. Joste	1771	Jos. Bédard.	

1. Propriétaire actuel de sa terre, village S. Bernard, M. Pier. Déry. D. G.

Marie	1771	Frs Paquet.	
La même	1783	Frs Drouin.	
Mad.	1773	Ls Martel.	
Pier.	1779	Angé. Bédard.	14
Le même	1803	Joste Beaulieu ve Chs Renaud.	
<hr/>			
7. Lse	1780	Frs Bédard.	
Euphr.	1784	J.-B. Dubois vf de Chote Paquet.	
J.-B.	1796	Chote Lepire.	15
Le même	1805	Angé. Bourbeau.	
Jos.	1796	Mad. Lepire.	
Le même	1801	Marie Martin.	16
Chote	1797	Jacq. Paquet.	
Mon.	1800	Jos. Elot=Julien.	
Alexis	1800	Eliz. Grenier.	17
<hr/>			
8. Jean	1779	Marie Ouellet.	18
<hr/>			
9. Joste	1784	Ls dit Savard ¹	
<hr/>			
10. Jean-Chs	1759	Lse Roy.	19
Pier.	1762	Lse Sasseville.	20
J.-B.	1763	Marg. Renaud.	21
Le même	1797	Joste Bernard.	
Urs.	1766	Chs Morand	
Anne	1766	Mich. Content.	
<hr/>			
11. Mad.	1775	Pier. Binet vf de Thér. Garneau.	
Jos.	1778	Joste Genest.	22
Pier.	1780	Frosine Genest.	23
Marg.	1783	J.-B. Darveau.	

1. Vrai nom de famille inconnu.

12.	Lse	1785	Pier. Lebel.	
<hr/>				
13.	Pier.-André	1774	Marie Réaume.	24
	Le même	1817	Lse Daigle ve Pier. Renaud.	
	Joste	1780	Pier. Longchamps=Gallé.	
<hr/>				
14.	Jacq.	1807	Joste Thomas.	
	Ls	1813	Marg. Martin.	25
	Frse	1815	Chs-Basile Bédard.	
	Pier.	1816	Julie Bourbeau.	
	Le même	1821	Gen. Isoir.	26
	Jean	1818	Mad. Martin.	
	Marie	1822	Pier. Martin.	
	Alexis	1822	Joste Pepin.	27
	Etien.	1823	Marie Légaré.	
	Amb.	1833	Lse Bédard ve Frs Bélanger.	
<hr/>				
15.	J.-B.	1820	Frse Alain.	28
<hr/>				
16.	Marie	1828	Pier. Savard.	
	Reine	1830	Ign. Isoir.	
	Pier.	1834	Marie Latulippe.	29
	Anast.	1846	Pier. Réaume.	
	Sophie	1855	J.-B. Villeneuve.	
	Ol.	1851	Marie Légaré.	
	Alexis	1852	Gen. Renaud.	30
	Chote	1852	J.-B. Renaud.	
	Mon.	1855	J. Bédard.	
	Julie	1860	Jean Cloutier vf de Joste Verret.	
	Jne	1866	Etien. Villeneuve.	
	Mad.	1866	Frs Estiambre vf de Thér. Jobin.	
	La même	1869	Aug. Croteau vf de Lse Bédard.	

17. Alexis	1832	Marg. Chamberland.	31
<hr/>			
18. Lse	1796	Pier. Genest.	
La même	1810	Chs Renaud.	
Jean	1809	Marie Renaud.	32
Gen.	1811	Germ. Auclair vf de Marg. Verret	
Frs	1820	Marg. Estiambre.	33
Marg.	1826	Jacq. Pepin.	
Jne	1828	J.-B. Pageau vf de Marie Auclair.	
<hr/>			
19. Chs	1783	Chote Réaume.	
<hr/>			
20. M.-Anne	1791	François ¹	
Jos.	1802	Gen. Picard ve Pier. Benoit.	
Le même	1831	Lse Sébastien ve Barth. Kostka.	
Pier.	1808	Rosalie-Zach. Thomas.	34
<hr/>			
21. Mad.	1789	J.-B. Vésina.	
Amb.	1794	M.-Anne Lafrance.	
Le même	1806	Théotiste Pageau.	35
Chs	1799	M.-Joste Duchenaux.	36
Marg.	1801	Germ. Auclair.	
<hr/>			
22. Marg.	1809	Chs Bergeron.	
Jos.	1812	Joste Martel.	37
Angé.	1812	J.-B. Martel.	
Julie	1819	Pier. Guilmet.	
Lse	1821	J.-B. L'Hérault.	
J.-B.	1821	Marg. Bédard.	38
Le même	1831	Anne Bédard.	39
<hr/>			
23. Frse	1800	Jos. Alain.	

1. Sauvage d'origine.

Euphr.	1804	Mich. Bernard.	
Pier.	1809	Marg. Duchenaux.	
Joste	1818	Jacq. Dubeau vf de Lse	
			Bourbon.
La même	1831	J.-B. Garneau.	
<hr/>			
24. Chs	1798	Marg. Garneau.	40
Pier.	1799	Lse Savard ve Pier. Dubeau.	41
Jos.	1804	Jud. Pageau.	42
Eliz.	1806	Simon Bédard.	
Angé.	1808	Nicol. Cantin	
Lse	1816	Pier. Renaud.	
<hr/>			
25. Marg.	1839	Jacq. Falardeau.	
Ls	1842	Marie Renaud.	43
Le même	1850	Lse Savard.	
Jud.	1850	Jos. Savard.	
Jér.	1852	Marg. Savard.	
<hr/>			
26. Pier.	1847	Marg. Dubeau.	
Le même	1850	Mad. l'Hérault.	
Ls	1850	Joste Savard.	44
<hr/>			
27. Joste	1847	Jean Ninteau.	
Lse	1854	J.-B. Pepin.	
<hr/>			
28. J.-B.	1847	Emi. Vallée. Beaup.	
<hr/>			
29. Isid.	1865	Emi. Lebel=Beaulieu.	45
<hr/>			
30. Délina	1870	Pier. Réaume.	
Marie	1873	J.-B. Réaume.	
Philom.	1874	Jos. Réaume.	

	Pier.	1883	M.-Léda Allard.	
31.	Paul	1866	Vict. Vaillancourt.	
32.	F.-X.	1839	Joste Dufresne ve J.-B. Giroux.	
	Le même	1848	Olivette Paquet.	46
	Prisque	1841	M. Anne Marcoux.	
	Jean	1841	M.-Angé. Bélanger ve Pier. Dufresne.	
	Rosalie	1846	J. B. Maheu.	
	Eliz.	1851	Ls-Félix Grenier.	
	Marg.	1852	Ant. Gourde vf de M. Langlois.	
	J.-B.	1854	Eléon.-Sophie Maheu.	
33.	Lse	1847	Frs Bédard.	
	Marie	1851	Pier. Lepire.	
	Sophie	1851	Etien. Falardeau.	
	Jos.	1851	Joséphine Martel.	47
	Olivette	1853	Jean Lepire.	
	Joste	1859	Jos. Lepire.	
	Pier.	1861	Philom. Verret.	
	Frs	1862	Eliz. Falardeau.	
34.	Pier.	1836	Eliz. Daigle.	48
	Ol.-Lévi	1846	Olive Roy.	49
	Angèle	1850	Jacq. Bisson vf de Marg. Thomas.	
35.	Gen.	1836	J.-B. Genest.	
	Chs	1842	Angé. Pageau.	50
36.	Jos.	1836	Agnès Legaré ve J. Lefebvre	51

37.	Joste	1840	Jean Cloutier.	
	Jos.	1843	Marg. Falardeau.	52
— — —				
38.	Marg.	1841	Léon Racine.	
	Marie	1843	Pier. Pageau.	
	La même	1868	Jos. Savard vf de Adél. Paquet.	
	J.-B.	1857	Georgiana Robitaille.	
	Jacq. ¹	1859	M.-Sophie Estiambre.	53.
	Angé.	1865	Ferd. L'Heureux.	
— — —				
39.	Ol. ²	1857	Mathi. Martel. S.-Amb.	
	Le même	1863	Philom. Chartré.	
	Philom.	1851	Pier. Verret.	
	Eliz.	1861	Prosper Martel.	
	Marcelline	1863	Frs Estiambre.	
	La même	1867	Jacq. Bédard vf de Joste Savard.	
— — —				
40.	M.-Anne	1827	Frs Martel.	
	Angé.	1827	Ign. L'Hérault.	
	Chs	1827	Schol. Isoire.	54
	Le même	1841	Marg. Lepire.	
	Jos.	1828	Joste Auclair.	55
	Marg.	1831	Chs Auclair.	
	Jean	1835	Joste Lafond	56
	Lse	1845	Pier. Chartré. ³	
	J.-B.	1846	Luce Lafond.	
	Le même	1851	Mad. Jobin.	

1. Décédé en 1900. D. G.

2. Père de M. l'abbé J.-Ol.-Edmond Verret, né en 1859 ; ordonné en 1884 et vicaire à Beauport ; 1889, à Sillery ; 1891, à Sherbrooke ; 1894, curé de S.-Sylvestre ; et de Sr S.-Pierre Claver, Bon-Pasteur, Québec. D. G.

3. Mariage douteux.

	Pier.	1851	Marie Auclair.	57
<hr/>				
41.	M.-Lse	1826	Germ. Auclair.	
	Pier.	1827	Marie Auclair.	58
	Le même	1844	Marie Réaume.	59
	Angé.	1827	Ant. Griffard.	
	Jos.	1833	Mathi. Réaume.	
	Jean	1833	M.-Lse Lafond.	
	Chs	1833	Gen. Auclair.	60
	Marg.	1838	Paul Savard.	
	J.-B.	1840	Chote Réaume.	61
	Ed.	1843	Gen. Parent.	62
<hr/>				
42.	Angé.	1833	Pier. Legaré.	
	Joste	1837	Chs Savard.	
	Jean	1839	Joste Falardeau.	
	Angèle	1840	Clément Sioui.	
	Marie	1840	J.-B. Duchenaux.	
	Jacq.	1847	Lse L'Heureux.	
	Rosalie	1857	Frs L'Heureux.	
	F.-X.	1862	M. Des Anges Allawin.	
	Schol.	1862	Jos. Cliche.	
<hr/>				
43.	Ls	1867	M.-Auré. Legaré.	
<hr/>				
44.	Joste	1870	J.-B. Paquet.	
<hr/>				
45.	Isid.	1892	M.-Auxilia Bédard. S.-Prime.	
<hr/>				
46.	Marie	1871	Jacq. Carmichaël.	
<hr/>				
47.	Jos.	1875	Eulalie Chamberland.	

- | | | | |
|--------------------------|------|-------------------------------|---------|
| Lse | 1878 | Jacq. Garneau. | |
| Jacq. | 1893 | Arthémise Villeneuve. | |
| <hr/> | | | |
| 48. Geor. | 1863 | Marg. Bédard. | |
| <hr/> | | | |
| 49. Flav. | 1865 | Carol. Vincent. | |
| Apolline | 1868 | Hon. Sioui. | |
| Lse | 1869 | Moïse Picard. | |
| Flore | 1879 | Nicol. Sioui. | |
| <hr/> | | | |
| 50. Marie | 1867 | F.-X. Pageau. | |
| F.-X. | 1868 | Angèle Rousseau. | |
| Angé. | 1871 | F.-X. Pageau. | |
| Eliz. | 1877 | Jos. Mailly. | |
| <hr/> | | | |
| 51. C.-Prosper | 1867 | Marie Martel. | |
| Geor. | 1870 | Apolline Parent. | |
| <hr/> | | | |
| 52. F.-X. | 1888 | Alma Lafrance. | |
| <hr/> | | | |
| 53. F.-Hon. ¹ | 1885 | M. Alma-Georgiana Côté. | |
| M.-Belz. | 1886 | C.-Jér. Trudel. | |
| Léda | 1887 | Bénoni Fortier. | |
| Sara | 1893 | Arthur Rochette. | |
| Moïse | 1894 | Eugénie Linteau. | S. Amb. |
| Asilda | 1896 | Eug. Rochette. | |
| Ferd. | 1897 | M.-Luciè Bédard. | |
| Alice | 1904 | Hector Linteau. | |
| <hr/> | | | |
| 54. Angé. | 1852 | Toussaint Réaume. | |
| La même | 1857 | Jean Gagné. | |
| Schol. | 1854 | Pier. Lepire vf de M. Verret. | |

1. Décédé en 1901. D. G.

Jos.	1861	Marie Gagné.	
Jacq.	1866	Emi. Legaré.	
<hr/>			
55. Marie	1854	J.-B. Isoir.	
Jos.	1867	Joste Réaume.	
Chs	1878	Emi. Bédard.	
<hr/>			
56. Jean	1861	Elise Roy.	
Le même	1874	Philom. Bédard.	
Chs	1862	Philom. Fréchet.	
Marcelline	1865	Jos. Bédard.	
<hr/>			
57. Ls	1857	Marie Marcot.	
<hr/>			
58. Pier.	1848	Luce Renaud.	63
Chs	1855	Marg. Réaume.	64
J.-B.	1856	Marie Renaud.	65
<hr/>			
Germ.	1858	Domit. Lafrance.	66
<hr/>			
59. Jér.	1877	Marie Jarvis.	
Le même	1887	Philom. Auclair.	
<hr/>			
60. Philom.	1858	Laurent Falardeau.	
Marie	1859	Frs Martel.	
Adél.	1860	Germ. Bédard.	
Marg.	1865	Chs Deschamps.	
Chs	1865	Marie Falardeau.	
Julie	1871	Pier. Bernard.	
Zoé	1873	Ant. Racine.	
<hr/>			
61. J.-B.	1865	Anast. Estiambre.	

62. Chs	1874	Esther Fréchette.	
J.-B.	1875	Henrie. Cloutier.	
<hr/>			
63. Pier.	1877	Marcelline Poulin.	67
M.-Adéline	1878	Geor. Bédard.	
<hr/>			
64. Marg.	1873	Jos. Renaud.	
<hr/>			
65. Delph.	1884	Isid. Tremblay vf de Malvina	
		Villeneuve.	
J.-B.	1887	Joséphine Bédard.	
<hr/>			
66. Delph.	1898	Elz. Lafrance.	
<hr/>			
67. M.-Alma	1899	Jos. Dionne.	
J.-B.	—	Angé. Langlois.	68
<hr/>			
68. Mon.	1776	Chs Thomas.	
La même	1790	Frs Bédard.	
Angé.	1778	Chs Leroux.	
<hr/>			
Mich.	—	Marie Naniville.	69
<hr/>			
69. Chs	1842	Marg. Deschamps.	
Alexis	—	Joste Lepire.	70
<hr/>			
70. Marg.	1850	Pier. Lebel.	
Jean	—	Lse Parent.	71
<hr/>			
71. Alphe.	1874	Jos. Julien.	

	Chs	—	Félicité Gagné.	72
72.	Chs	1875	Marie Réaume.	
	Jos.	1851	Joséphine Martel. S.-Amb.	73
73.	Prosper	1887	M.-Odélie Deschamps.	
	Alexis	—	Gen. Bernard=Renaud.	74
74.	Ls	1887	Dalia Touchette	
	Jean	—	M.-Anne Vallée. Laval.	75
75.	Jean	1891	Amanda Carmichael.	

VÉZINA¹

	Frs	—	Marg. Mathieu.	1
1.	Jean	1741	M.-Bernardine Roy.	
	Ls	—	Gen. Riopel.	2
2.	J.-B.	1789	Mad. Verret.	
	Jean	—	Christine Cantin.	3
3.	Jean	1811	Thècle Bourbeau.	

1. Variations: Vesina-Vezinat.

J.-B.	—	Eliz. Hamel.	4
4. J.-B.	1826	Phil. Duchenaux.	
Jos.	—	Marie Gauvin.	
Le même	1833	Jne Magnan.	
J.-B.	—	Thér. Masson.	5
5. Jos.	1838	Lse Beaulieu.	6
Aug.	1841	Sophie Jobin.	
6. Jos.	1865	M.-Déliina Chartré.	7
J.-B.	1877	M.-Elmire Genest.	
7. Jos.	1901	Delina Simard.	
Frs	—	Audé. Lépine.	8
8. Frs	1884	Georgiana Daigle.	
Ed.	—	Marg. Auclair. S.-Amb.	9
9. Ed.	1885	M.-Délia Leblond.	
Jos.	—	M.-Henrie. Vézina.	10
10. J.-Ed.	1885	M.-Henrie. Vézina.	
Jean	—	Lse Vien.	11
11. M.-Alphe-Joséphine	1891	Nar. Rinfret=Malouin.	

VILLENEUVE

Mathurin ¹	—	Marg. Lemarché.	1
<hr style="width: 10%; margin: auto;"/>			
1. M.-Jne	1694	Etien. Bédard.	
La même	1704	Simon Courtois.	
Chs	1703	M.-Renée Alard.	2
Anne	1706	Claude Thomas.	
Jacq.	1708	Anne Chalifour.	3
<hr style="width: 10%; margin: auto;"/>			
2. Michelle-Frse	1729	Mich. Magnan.	
Mad.	1731	Jacq. Bédard.	
Thér.	1732	F.-Marie Bergevin.	
Pier.-Chs	1738	Marg. Bédard.	4
Renée	1742	Thom. Huppé.	
Chote	1745	J. Bossu=Lyonnais vf de Frse Lévêque	
F.-X.	1747	Lse Bédard.	
Germ.	1749	Joste Parent.	5
<hr style="width: 10%; margin: auto;"/>			
3. Chote	1741	Pier. Guilbault.	
Jean-Pier.	1744	Mad. Bédard.	6
Le même	1762	Marie Bussière.	7
Gen.	1748	Frs Girard.	
Denis	1751	Jeanne Bédard.	
<hr style="width: 10%; margin: auto;"/>			
4. J.-F.	1763	Eliz. Jobin.	8
Félicité	1763	Jean Berthiaume.	
Anne	1770	J.-B. Magnan.	
Frs	1771	Chote Magnan.	
J.-B.	1776	Marg. Magnan.	9
Joste	1782	Basile Bédard.	

1. Premier ancêtre canadien de tous les Villeneuve.
 Propriétaire actuel de sa terre, M. Joseph Bédard, Gros-Pin. D. G.

C.-Ant.	1783	Chote Paquet.	10
<hr/>			
5. Marg.	1771	Ls Pénisson.	
I.se	1777	J.-P. Boily. B. S.-P.	
<hr/>			
6. Marg.	1777	Jos. Pepin.	
Thom.	1795	Jud. L'Hérault.	11
<hr/>			
7. Marie	1783.	J.-B. Lévêque.	
Gen.	1787	Angé. Alard.	
<hr/>			
8. Eliz.	1787	J.-B. Bernier.	
La même	1805	Jos. Martel.	
Joste	1788	J.-B. Savard.	
Jos.	1791	Lse Bédard.	12
Frse	1794	Ls Bidon.	
Mad.	1798	Jean Auclair.	
Félicité	1799	Frs Bidon.	
Frs	1802	Thér. Jobin.	13
Marie	1804	J.-B. Bédard.	
<hr/>			
9. Marg.	1791	Ls Cloutier.	
Marie	1801	Germ. Bourret.	
J.-B.	1806	Joste Bouvet.	14
Frs	1813	Marg. Lefebvre ve C. Bédard.	
Jos.	1820	Angé. Leclerc.	15
Thom.	1821	Luce Cauchon.	16
Henri	1822	Joste Beaulieu.	17
Jud.	1822	Jean Jobin.	
<hr/>			
10. Angé.	1811	Jacq. Bédard.	
Chote	1815	Prisque Cloutier.	

11.	Jud.	1815	Pier. Chalifour.	
12.	Lse	1823	Frs Bédard.	
	Jos	1824	Mad. Cloutier.	18
	Jean	1829	Ag. Beaumont.	19
	Jacq. ¹	1828	Mélanie Dupré ² .	Laprairie. 20
	Pier., né en 1802 ; ordonné en 1827. ³			



M. L'abbé Pierre Villeneuve

13.	J.-B.	1837	Marg. Délorier.	
	Pier.	1838	Lse Bidon.	21
	Lse	1841	Ant. Délorier.	
	Thér.	1847	C. Alard vf de Ag. Décormier.	
	Chs	1851	Des Anges Pepin. S.-R. Q.	
14.	Jne	1830	Frs Lépine.	
	Marg.	1841	Pier. Bédard.	
	J.-B.	1841	Sophie Galerneau.	

1. Décédé à Montréal en 1857. D. G.

2. Fille de Antoine Dupré, officier d'infanterie légère, et de Marie Rimbault, et filleule de Mme Pinonnault, née Raymond, mère de Mgr Pinonnault, ancien évêque de London. Elle est décédée à Montréal, en 1886, à l'âge de 81 ans. D. G.

3. Décédé à l'Hotel-Dieu, Québec en 1856, et inhumé à S.-Charles. Bellechasse, D. G.

	Adél.	1844	Pier. Dorion	
	Luce	1849	Ed. Paquet	
	Ls.-Ol.	1850	Lse Bourret.	
	Pier.	1853	Olivette Bédard.	22
	Frs.-X.	1855	M.-Eliz. Bédard.	23
	Le même	1867	Ursule Guérard. ¹	S. Pier. I. O.
<hr/>				
15.	Angé.	1847	Jos. Renaud.	
	Jos.	1851	M.-Lse Bourret.	24
	Angé.	1853	J. Bourret.	
	M.-Domit.	1858	F.-X. Paradis.	
<hr/>				
16.	Lse	1841	Chs Vallée.	
	Thom.	1855	M.-Eliz. Bédard.	25
	Isid.	1860	Philom. Bélanger.	
	Jér.	1860	Eliz. Légaré.	26
	Anast.	1861	Frs Daigle.	
	Eléon.	1865	Chs Bédard.	
<hr/>				
17.	J.-B.	1851	Sophie Verret.	27
	Jos.	1853	Constance Boulanger.	
	Jacq.	1859	M.-Lse Villeneuve.	28
	Henri ²	1860	Adéline Villeneuve.	29
	Etien.	1866	Jne Verret.	
	Le même	1872	Marcelline Chalifour.	
	Laurent	1867	Marie Estiambre.	30
	Le même	1887	Lucie Mercier. Lévis.	
	Joste	1872	Ls Magnan vf de Sophie Chalifour.	
	M.-Marthe	1884	J.-B. Jobin vf de M.-Adél. Bédard.	

1. Native de S. Laurent, I. O. Son mariage a eu lieu à S. Pierre, par suite de l'absence du curé de S. Laurent. D. G.

2. Décédé en 1905. D. G.

18.	Nath.	1850	Elie Grenier.	
	Tharsile	1850	Polycarpe Grenier.	
	Téles.	1852	Gen. Martin.	
	M.-Lse	1859	Jacq. Villeneuve.	
	Sophie	1859	Jos. Bourret vf de Maxime Giroux.	
	Adél.	1860	Henri Villeneuve.	
	Jos.	1864	Arthé. Leclerc.	31
	Ls-Edm.	1865	M.-Délina Lebel.	32
	Ed.	1866	Marie Paradis.	
	Alvina	1873	Isid. Tremblay.	

19.	M.-Ag.	1855	Jérôme Dion. ¹	
	Jos.	1855	Esther Labrie.	
	Emi.	1866	On. Gauthier.	
	J.-B. ² , né le 26 fév.	1832	; ordonné en 1856.	



L'abbé J.-B. Villeneuve.

Angélique³, en religion Sr S. Etienne.

1. Père de Sr. S. Apolline, née à S. Gervais en 1864 ; religieuse au Bon-Pasteur de Québec ; décédée en 1904. D. G.

2. Vicaire à S. Gervais pendant dix mois, et à S. Arsène, en mai et juin de la même année ; 1857, premier missionnaire d'Armagh ; en 1858, curé de N. D. de Laterrière ; 1861, de Hébertville ; 1871, de S. Victor, Beauce ; 1891, démissionnaire, et se retire à Charlesbourg, où il est décédé le 24 déc. 1904. Sép. sous le chœur de l'église, côté de l'Évangile. D. G.

3. Entrée au Bon Pasteur de Québec en 1858 ; décédée en 1901 à l'âge de 66 ans. D. G.

- | | | | | |
|-------|--------------------------------|-------------------------|------------------------------------|----|
| 24. | Jos.-Urbain | 1874 | Delph. L'Horti. | 39 |
| <hr/> | | | | |
| 25. | M.-Olivette | 1881 | J.-Lévi Villeneuve. | |
| | Thom. | 1882 | M.-Obéline Binet. | |
| | Mich.-Isid. | 1892 | M.-Ludivine Ampleman. | |
| <hr/> | | | | |
| 26. | M.-Belz. | 1886 | Fréd. L'Heureux. | |
| | M.-Odile | 1891 | Silva Leclerc. | |
| | M. Adèle | 1891 | F. X. Bédard. | |
| | M.-Lse | 1898 | Cyr Sansfaçon. | |
| | Anast.-Elzire | 1900 | Elz. Bédard. | |
| | Emma | 1900 | J.-Edm. Villeneuve. | |
| | M.-R.-Anna | 1904 | C.-J. Vallée. | |
| <hr/> | | | | |
| 27. | J.-Lévi | 1881 | M.-Olivette Villeneuve. | |
| <hr/> | | | | |
| 28. | Eliz. | 1881 | Fréd. Bédard. | |
| | Nap. | 1886 | M.-Adél. Jobin. | |
| <hr/> | | | | |
| 29. | J.-Isid. | 1892 | M.-Léda Berthiaume. | |
| | M.-Délina | 1892 | J.-B. Jobin. | |
| | Etien. | 1892 | M.-Emi. Renaud. | |
| | Elie | 1898 | Georgiana Jobin. | |
| <hr/> | | | | |
| 30. | M.-Adéline | 1895 | J.-B. Sanfaçon. | |
| | Oct. | 1901 | M.-Bernadette Lessard. S. J.-B. Q. | |
| <hr/> | | | | |
| 31. | Alfred | 1890 | Georgiana Laughrem. | |
| | Ferd. | 1890 | Marie Pageau. | |
| | Arthé. | 1893 | Jacq Verret. | |
| | Jos. | 1897 | M.-Hosanna Collin. | |
| | J.-Jacq.-Sévère ¹ , | né le 26 novembre 1881. | | |

1. Entré au Grand Séminaire de Québec en 1903. D. G.

32. Isid: 1893 Céline Déry.
 J.-Edm. 1900 Emma Villeneuve.
 Jos. 1901 Amarilda Jouvin. S. Bruno.
 Lac S. Jean.
-
33. Marie 1899 Omer Aubin.
-
34. M.-Séraphine 1894 J.-Gaudiose Bédard.
 M.-Lse¹, née en 1884.
-
35. Mélanie 1905 Arthur Paradis.
-
36. Ovilia 1894 Mich. Breton.
-
37. M.-Joséphine 1898 Uldéric Bédard.
 Céline 1904 Wilbrod Villeneuve. S. R. Q.
-
38. Alexandre 1904 M.-Lse Dorion.
-
39. Jos.-Dom. 1900 Eugénie Saniaçon.
 M.-Delph. 1898 Ls.J. Déry.
 Malvina 1905 J.-Albert Delage.
-
- Ed. — Marie Filion.
 Le même 1854 Jud. Bédard.
-
- Joseph — Joste Lessart. 40
-
40. Delph. 1879 Pier.-Bernard vf de Julie Verret.
-
- Ferd. — Emérentine Morin. Mont.

1. Entrée à l'Hôpital Général de Québec, comme sœur converse, en 1904. D. G.

Le même	1900	M.-Anne-Césarine Binet.	
Ferd.	—	Alph. Bureau.	Tewk.
Le même	1903	Delvina Chavanel.	Chrg.

VILLERS

Frse	1778	Jean Bergevin. ¹	Beaup.
La même	1806	Frs Huot ² vf de M. Robitaille.	Chrg.
Pier.	—	Flavie Chavigny de la	
			Chevrotière. 1
1. Pier.	1840	Mathi. Bédard.	

VINCENT

Louis	—	M.-Desanges Chalifour.	1
1. Marg.	1807	Paul Picard.	
Jos.	—	Anne...	
Le même	1822	Sophie Deschamps.	
Nicol.	—	Véron. Petitetienne.	2

1. Aïeul du premier évêque de Rimouski. D. G.

2. Père de Hector-Simon Huot, avocat, membre du Parlement et ancien protonotaire de Québec, décédé à l'âge de 43 ans.

Notes sur les Archives de Beauport par Mgr Langevin.

VINCENT

591

- | | | | |
|-----------------|------|--------------------|----|
| 2. Dom. | 1835 | Eléon. Picard. | |
| | | ----- | |
| Phil. | 1835 | Henrie. Romain. | 3. |
| | | ----- | |
| 3. Elisa | 1861 | Théoph. Falardeau. | |
| Henrie. | 1863 | Pier. Stuart. | |
| Phil. | 1866 | Emi. Falardeau. | |
| Ls | 1866 | Mon. GrosLouis. | |
| Delph. | 1873 | Cyr Sioui. | |
| | | ----- | |
| Gab. | --- | Marie Otisse. | 4 |
| | | ----- | |
| 4. Zach. | 1848 | Marie Falardeau. | |
| | | ----- | |
| Mich. | — | Christine Vincent. | 5 |
| | | ----- | |
| 5. Carol. | 1865 | Flav. Vincent. | |
| | | ----- | |
| Vincent-Ferrier | — | Lse Eques. | 6 |
| | | ----- | |
| 6. M.-Lse | 1866 | Pier. Thomas. | |
| | | ----- | |

VIRMONTAIS

- | | | |
|---------|------|----------------------------------|
| Ursule | 1778 | Mich. Bergevin. |
| La même | 1806 | Jacques dit Trudel. ¹ |
| | | ----- |

1. Vrai nom de famille inconnu.

VIVIER

	Pier. ¹	1665	Mary Roy. Québ.	
1.	M.-Anne	1689	Maurice Réaume.	
	Marg.	1697	Jean Bourbeau.	
	Anne	1704	Pier. Tessier.	
	Cath.	1705	Jean Barbeau.	
	Mad.	1708	Mich. Bourron.	
	La même	1715	Chs Royer vf de M. Levannier.	
	Pier.	1718	Joste Dauphin.	2
	Eliz.	1719	Henri Liret.	
2.	Joste	1775	Pier. Jobin vf de Anne Cliche.	

VOYER

	Frs	—	Marg. Parent.	
1.	Pier.	1847	Marie Jobin.	

WELLEK

	Edouard	—	Marguerite. ²	
1.	William	1828	Cath. Kelly.	

1. Fils de Grégoire et de Clémence Adjourne, Bourg-de-Tiré, évêché de Luçon. D. T.

Sép. à Charlesbourg en 1702. D. G.

2. Nom de famille inconnu.

W H I L I

- Mathieu — Eliza Parker. I
1. Samuel 1864 Lse-Elvina Dugal.
-

W O O D

- Samuel — Frse Hamelin. I
1. Julie 1818 Frs Lavigneur.
-

Z A C H A R I E

- Zach. — Marguerite. I
1. Rose 1808 Pier. Verret.
-

N. B. Impression de ce volume terminée le 30 avril
1906.

l _____

ERRATA

Page xxxiv, ligne 34^e, lire Wellek.

“ “ ligne 35^e, lire Whili

“ 32, ligne 5^e, lire 1828 au lieu de 1728.

“ 39, au-dessous de la gravure, lire 1846.

“ 41, dernière ligne de la note, lire 1828 au lieu de 1878.

“ 253, entre lignes 5^e et 6^e, supprimer trait.

“ 256, ligne 9^e, supprimer chiffre 4.

“ 443, entre lignes 1^{re} et 2^e supprimer trait.

“ 459, ligne 5^e, lire 1696 au lieu de 1676.
