

**PAGES
MANQUANTES**

LE PRIX COURANT

REVUE HEBDOMADAIRE

Du Commerce, de la Finance, de l'Industrie, de la Propriété Foncière et des Assurances

VOL. XIX

MONTRÉAL, VENDREDI 27 NOVEMBRE, 1896

No 13

2293... ABONNÉS RÉGULIERS... 2293

Ça et là.

Système de promotions

On se souvient qu'au mois de mars dernier les employés de la corporation ont reçu avis que leurs services ne seraient plus requis après l'année courante.

Nous pensons que cette mesure a été prise non pas pour mettre à la porte un certain nombre d'employés, mais pour permettre au conseil municipal de réorganiser les services et de mieux répartir les traitements du personnel.

Il nous semble qu'on devrait établir un système de promotions qui permit à chacun d'atteindre par son travail, ses services et ses capacités aux emplois les plus élevés et les mieux rétribués de son département. Nous connaissons dans certains départements, notamment au bureau des évaluateurs, des commis qui sont là depuis nombre d'années et restent à des salaires de \$800 à \$900 tandis qu'on prend au dehors des évaluateurs qui reçoivent un traitement de \$1600 dès leur entrée en service. Cependant les commis qui accompagnent depuis nombre d'années les évaluateurs dans leurs tournées ont certainement toutes les connaissances requises pour faire de bons évaluateurs, de meilleurs évaluateurs même que de nouveaux venus du dehors.

Il y a actuellement une place vacante par suite du décès de l'évaluateur R. Thomas le conseil de ville a donc une occasion d'inaugurer le système des promotions qui serait pour tout le personnel le meilleur encouragement.

Pas contents.

L'Union des commis-marchands que nous avons l'honneur de compter au nombre de nos abonnés nous écrit de cesser de lui adresser le journal. Cela nous

LE PRIX COURANT

A. & H. LIONAIS, ÉDITEURS PROPRIÉTAIRES.

Chambre 101, Bâtisse "New York Life."

Téléphone No 2517. Boîte de Poste No 917

Montréal, Canada.

ABONNEMENTS

(Strictement payable d'avance.)

Montréal et Banlieue, un an \$2 00
Canada et États-Unis, un an 1 50
France et Union Postale, un an (15 francs) 3 00
Tout abonnement est considéré comme renouvelé faute d'avis contraire 15 jours avant l'expiration.
L'abonnement ne cesse que sur un ordre écrit adressé au bureau même du journal.
Il n'est pas donné suite à un ordre de discontinuer tant que les arriérés et l'année en cours ne sont pas payés.

Adresser toutes communications comme suit :

LE PRIX COURANT,

Montréal, Canada

rappelle l'histoire du monsieur qui, pour montrer qu'il n'est pas content, ferme la porte très fort.

Evidemment, il fallait nous faire savoir qu'un certain nombre de commis n'étaient pas satisfaits de nos articles concernant le règlement de la fermeture à huit heures imposé par le conseil municipal et annulé par la Cour.

Il faut bien que l'Union des commis-marchands le sache, le PRIX COURANT n'est pas un organe de coterie, il ne chausse les bottes de personne, il a ses opinions personnelles et les étale au grand jour, sans s'occuper du qu'en dira-t-on.

Le PRIX COURANT a combattu le règlement parce qu'il est injuste et vexatoire, parce qu'il est la négation de la liberté des commerçants, mais non pour faire échec aux commis. Bien mieux, depuis que le règlement a été annulé, nous croyons être le seul journal qui, à deux reprises, ait fait appel aux marchands pour adoucir le sort des commis.

Quand les commis-marchands auront quelque plainte à faire entendre ou quelque revendication à formuler nous serons avec eux ; nous serons toujours prêts à les sou-

tenir et à les appuyer, s'ils ne sortent pas des principes de justice et d'équité ; dans le cas contraire, nous nous ferons un devoir de ne pas nous ranger du côté de leurs prétentions.

Nous ne nous engageons pas, en servant le journal à nos abonnés, à penser et à dire comme eux ; nous discutons non pas dans le dessein d'être avec ou contre un parti, mais dans le but d'apporter notre concours franc, loyal et sincère à l'étude des questions qui peuvent intéresser le commerce, aussi bien les marchands que les commis.

Nous saurons désormais qu'à l'Union des commis-marchands il y a un certain groupe qui n'entend pas qu'on diffère d'opinion avec lui et qui n'admet pas qu'on discute ses œuvres ; nous parierions volontiers que ce groupe là n'est pas le plus éclairé de l'Union.

LA SITUATION DES BANQUES

Il nous faut remonter jusqu'au 31 octobre 1893 pour rencontrer un chiffre de circulation plus élevé que celui donné par le tableau de situation des banques du mois dernier publié par la *Canada Gazette*.

Ce chiffre était alors de \$36,906,241, c'est-à-dire d'environ un million de dollars de plus que cette année, même mois.

Le mouvement des produits de la terre, donne toujours, en Octobre, une activité plus grande à la circulation des banques, et une augmentation est toujours attendue pendant ce mois ; en voici d'ailleurs les chiffres :

Circulation.	Septembre	Octobre	Augmentation.
1890	\$35,523,319	\$36,480,619	\$ 957,300
1891	34,063,061	37,182,768	3,099,707
1892	34,927,615	38,688,120	3,760,505
1893	35,124,926	36,906,941	1,778,015
1894	33,355,156	34,516,631	1,161,475
1895	32,774,442	34,671,028	1,897,586
1896	32,052,176	35,955,150	3,302,974

Depuis 1890, l'augmentation dans la circulation n'a dépassé celle de cette année, qu'une seule fois, en 1892, alors que les prix de nos principaux produits étaient plus rémunérateurs que maintenant.

A cette époque, on payait les pois de 77 à 78c; l'orge, de 40 à 42c; le sarrasin, de 50 à 52c; l'avoine, de 34 à 34½c; les pommes de terre, de 50 à 55c; le beurre, de 20 à 20½c; le foin seul était à peu près au même prix que maintenant, et le fromage était de ¼ à ½c moins cher.

Il est vrai de dire que le blé était payé, en octobre 1892, aux fermiers du Manitoba à 55c le minot, tandis que cette année, à la même époque, on le leur achetait 10c plus cher.

Mais cette augmentation du prix du blé ne compense pas entièrement la baisse des autres produits; il faut donc que le mouvement des produits en général ait été plus considérable; ce que nous savons d'ailleurs, puisque depuis longtemps déjà il n'y a plus de fret disponible sur les lignes régulières de navires. Ce sont donc nos exportations qui ont bénéficié et c'est à elles, en majeure partie, qu'on doit une plus grande circulation des billets des banques qu'en ces dernières années et aussi une partie de l'augmentation des escomptes et avances, augmentation qui se chiffre à \$1,200,000.

L'augmentation des dépôts du public correspond assez exactement à celle de la circulation; nous trouvons, en effet, \$1,385,000 pour les dépôts en comptes courants et \$2,090,000 pour les dépôts remboursables à terme.

Depuis le 31 mars dernier, ces deux sortes de dépôts ont augmenté de mois en mois, ce qui n'indique pas une confiance bien grande dans la reprise du travail et le commerce intérieur.

Voici les chiffres des dépôts mois par mois depuis mars, au dernier jour du mois.

	Dépôts à demande	Dépôts à terme
Mars	\$50,874,493	\$ 20,899,362
Avril	60,839,928	120,614,617
Mai	61,881,310	121,934,721
Juin	62,934,531	120,835,161
Juillet	64,948,908	121,100,074
Août	65,261,335	123,131,850
Septembre	65,827,150	123,436,216
Octobre	67,312,835	125,525,170

soit une augmentation de plus de 12 millions pour l'ensemble.

Ce n'est donc pas l'argent qui manque au Canada. Nous en sommes arrivés à voir le chiffre de nos exportations dépasser celui de nos importations; la balance de notre commerce extérieur nous revient nécessairement en espèces qui vont s'engouffrer dans les coffres des

banques et dans les caisses d'épargnes.

Aussi, les banques sont-elles obligées de placer des fonds au dehors; il y a ainsi plus de 15 millions aux Etats-Unis et plus de 8 millions en Angleterre, qui ne rapportent pas de gros intérêts à nos institutions financières. Les banques pourraient, en vertu de l'acte qui les régit, avoir une circulation égale presque au double de celle qu'elles ont aujourd'hui, mais elles ne sauraient en trouver l'emploi faute d'industries et d'une population suffisantes dans un pays d'aussi grande étendue et d'autant de ressources pour la consommation de ses habitants.

La prime sur l'or aux Etats-Unis a évidemment modifié l'encaisse des banques. En effet, il y a augmentation de \$674,036 au chapitre espèces et une diminution de \$333,719 dans le montant des billets du Dominion. Elles ont donc dû convertir cette dernière somme en or et y ajouter le produit de la vente de \$388,703 d'obligations fédérales.

Les gouvernements du Dominion et des Provinces ont retiré sur les dépôts qu'ils avaient en banques \$1,936,675.

L'augmentation des prêts sur titres et valeurs est de \$371,000.

Sous la rubrique *autres dettes* on a porté \$159,705 qui s'appliquent sans doute aux dividendes semestriels à payer aux actionnaires au premier novembre, et ont passé \$120,000 au compte des effets en souffrance.

Voici un résumé de la situation au 31 octobre.

PAS-IF.	30 septembre 1896	31 octobre 1896
Capital versé	\$ 61,725,269	61,725,269
Réserves	26,373,799	26,373,799
Circulation	32,652,176	35,955,150
Dépôts des gouvernements	7,503,960	5,567,285
Dépôts du public remb. à demande	65,827,150	67,312,835
Dépôts du public remboursables après avis	123,436,216	125,525,470
Dépôts ou prêts d'autres banques garantis	5,000	5,000
Dépôts ou prêts d'autres banques non garantis	2,858,277	2,822,902
Balances dues à d'autres banques au Canada	76,980	83,926
Balances dues à d'autres banques à l'étranger	257,759	277,768
Balances dues à d'autres banques en Angleterre	1,939,597	2,014,501
Autres dettes	253,409	413,114
Totaux du Passif	\$234,810,603	\$239,978,040
Augmentation		5,167,437

ACTIF.

Espèces	\$ 8,169,989	\$ 8,844,025
Billets du Dominion	15,054,501	14,720,782
Dépôts en garantie de la circulation	1,847,081	1,834,294
Billets et chèques d'autres banques	6,973,648	7,149,216
Prêts à d'autres banques en Canada, garantis		150,000

Dépôts faits à d'autres banques au Canada	3,503,429	3,808,802
Dû par d'autres banq. sur échanges journaliers	142,920	175,462
Balances dues par banques étrangères	16,045,660	15,380,510
Balances dues par banques anglaises	9,881,792	10,141,919
Obligations fédérales	3,176,153	2,787,450
Valeurs mobilières	21,164,469	21,251,943
Prêts sur titres et valeurs	13,577,151	13,948,206
Escomptes et avances en cours	209,959,682	214,159,871
Prêts aux gouvernements	466,274	546,120
Effets en souffrance	3,756,236	3,871,688
Immubles	2,064,715	2,055,120
Hypothèques	565,056	539,768
Immubles occupés par les banques	5,631,046	5,645,017
Autres créances	2,264,202	2,501,861

Totaux de l'Actif... \$324,264,175 \$329,512,330
Augmentation..... 5,248,155

ASSOCIATION DU BEURRE ET DU FROMAGE

Comme nous l'avions annoncé dans notre précédent numéro nous donnons aujourd'hui le rapport du comité de l'Association du Beurre et du Fromage tel que présenté à la dernière réunion de l'Association.

Le rapport soumis par M. A. A. Ayer se lit comme suit :

« Le comité que vous avez nommé pour chercher le remède contre la mauvaise présure qui a été vendue aux fabricants de fromage est d'avis que le meilleur remède est de couper le mal dans sa racine. Le mal semble provenir d'une mauvaise présure provenant d'un seul fabricant. Enlevez la cause en détruisant tout ce qui existe de cette marque et vous aurez guéri le mal. Nous n'avons entendu proférer aucune plainte de ce fait pour le fromage d'automne et nous présumons en conséquence que les fromagers ont complètement abandonné l'usage de cette présure. Le comité, toutefois, recommande que, toute personne vendant de la présure s'assure, à l'avenir, de sa qualité avec un excès de précautions et au moyen de toutes les épreuves existantes et que les fromagers soient spécialement mis en garde contre les présures à bon marché et en général, contre tous les produits à bon marché destinés à la fabrication du beurre et du fromage. On doit user de précautions spéciales pour tenir la présure dans les endroits les plus frais et les plus sombres possibles; la température préférable est de 35 à 45 degrés. car la chaleur nuit à son arôme et son exposition à l'air diminue sa force. On ne devrait jamais se servir d'une présure fabriquée l'année précédente. Quand il faut une trop grande quantité de présure pour coaguler le lait, c'est que générale

ment elle a été exposée à l'air ou à une grande chaleur ou que le fromager se sert ou de la présure ou du lait d'une manière impropre. Les fromagers ne devraient jamais, pas même une seule fois employer de la présure qui n'est pas absolument douce au goût et à l'odorat. Les inspecteurs devraient être spécialement qualifiés pour instruire les fabricants sur tous les points ci-dessus."

M. Ayer, à ce point du rapport, dit que, dans son opinion, le plus grand embarras vient de ce qu'on n'ait pas pris des mesures dès que le mal a été découvert. On n'en aurait plus entendu parler ou, dans le cas contraire, il eût été du devoir de tout membre de l'Association d'en prévenir le comité exécutif qui aurait pris alors les mesures nécessaires pour écarter et prévenir le retour du mal. Il propose alors, appuyé par M. J. A. Vaillancourt: "Que l'Association du Beurre et du Fromage approuve la solution proposée par le comité et que toute plainte concernant la mauvaise présure soit immédiatement présentée à l'avenir au comité exécutif qui de suite notifiera le commissaire de l'industrie laitière ou prendra toutes autres mesures qu'il jugera utile."

M. J. C. Warrington ne pense pas que l'adoption du rapport du comité protège en aucune façon les exportateurs de fromage pour l'avenir. Il n'est pas à leur connaissance que la mauvaise présure dont on s'est plaint ait été détruite après son retour à la manufacture, ni que le fabricant ait cessé d'en produire. Il croit que la cause principale des plaintes qui se sont fait entendre pendant les vingt dernières années pour le fromage de juillet et d'août est due à la mauvaise présure. Les fromagers ne l'ont pas tenue à une température suffisamment basse. Les exportateurs sont à ce sujet à la merci des fromagers qui, peuvent acheter des meilleurs fabricants une présure inspectée par un employé du gouvernement et la placer à une température trop élevée; comment alors l'Association préviendra-t-elle le retour des embarras qu'elle a déjà éprouvés.

M. Vaillancourt explique que le fabricant de la présure dont on se plaint lui a déclaré en avoir jeté pour \$7,000 environ dans le St-Laurent.

M. A. C. Wieland estime que le meilleur moyen d'en sortir est de recourir à l'inspection du gouvernement et si malgré cette inspection quelque chose va de travers, ce sera

au gouvernement à prendre les mesures nécessaires.

M. Ayer fait remarquer qu'à la campagne les fromagers tiennent fréquemment la présure dans la chambre à bouilloire, juste devant la bouilloire, de sorte qu'elle s'échauffe complètement. Il considère que l'inspection de la présure par le gouvernement est entièrement impraticable. Ce serait donner aux gens un bouclier derrière lequel ils se retrancheraient pour vendre toute sorte de présure et aux fromagers une excuse pour tout les produits inférieurs qu'ils pourraient fabriquer.

M. McLagan ne voit pas comment le gouvernement pourrait inspecter utilement la présure à moins que l'inspecteur l'ait continuellement sous les yeux, en entrepôt, par exemple. Une inspection du gouvernement serait autrement une folie.

M. Warrington propose que: "Le gouvernement nommera un inspecteur de présure pour en certifier la qualité, la date d'inspection et la température à laquelle elle devra être tenue et que toute inobservance de ces règles soient sous la responsabilité du fromager."

Cette proposition n'est pas secondée et celle de M. A. A. Ayer est adoptée par 9 voix contre 4.

M. Duckett propose appuyé par M. McLagan que: "L'assemblée donne instruction au comité exécutif de mettre au courant des faits le ministre de l'agriculture et de le prier de prendre les mesures nécessaires pour que toute la présure de la marque qui a provoqué les plaintes soit détruite et que l'assemblée est d'opinion qu'il serait opportun que le Département de l'Agriculture avisât les fabricants de n'acheter que de la présure de première qualité et appelât particulièrement leur attention sur la nécessité de la tenir dans un endroit frais.

La proposition est adoptée par tous les membres moins un.

M. Ayer soumet le rapport suivant relatif au beurre:

"Votre comité a été également prié d'en faire un rapport sur l'essence de bois propre pour la confection des boîtes à beurre et du papier parchemin convenable pour l'intérieur des dites boîtes. Nous avons pris la liberté de dépasser quelque peu la stricte limite de nos instructions. Le meilleur bois d'épinette parfaitement séché au four est le seul qui convienne pour les boîtes à beurre et les tinettes. Le bois vert tend à faire moisir le beurre et à détruire son arôme. Les boîtes assemblées en queue d'aronde

(dorettailed) sont les meilleures parce que les clous et les ferrures tendent à rouiller et à défigurer l'apparence des boîtes. On ne doit se servir que de clous de broche même pour le couvercle et seulement en petit nombre, on peut encore employer des vis ou autres moyens de manière que le couvercle puisse être enlevé sans défigurer la boîte. C'est une protection supplémentaire que de paraffiner les boîtes, mais on ne doit se servir que de paraffine pure. Il est de toute importance que les boîtes restent parfaitement propres. Dans ce but, les crémeries devraient soit expédier leur beurre dans des boîtes ensachés, soit dans des voitures et dans des wagons dont le fond est recouvert de paille, et avec de la paille entre les paquets. La facilité d'ouvrir, la forme et l'apparence, tout aide à la vente: des boîtes sales, mal préparées ou clouées gênent considérablement la vente.

"Le comité recommande que la règle pour l'emploi du sel soit de 3 p. c. ($\frac{1}{2}$ oz de sel pour 1 lb. de beurre) jamais davantage; cependant pour certains marchés on peut en mettre moins et il est d'avis que la boîte est l'emballage de l'avenir et que toutes nos crémeries, même pendant le mois de juin devraient éviter de faire du beurre fortement coloré. La demande est pour le beurre couleur paille (c'est à dire pâle, comparativement au beurre fortement coloré). Il est important que les boîtes soient pleines et que les boîtes contiennent 57 lbs de façon que repesées en Angleterre elles accusent 56 lbs. Le sel ne devrait pas être utilisé comme agglutinant sur la face du beurre mis en boîte.

"Papier parchemin. — On ne doit se servir que de la meilleure qualité, jamais moins de 35 lbs à la rame et, de préférence de 40 à 50 lbs. Il doit être mis en deux morceaux et non en trois ou quatre, comme il arrive parfois. Il doit être suffisamment large pour bien couvrir le beurre sur tous les côtés. Un morceau doit entourer trois côtés de la boîte, couvrir une bonne partie du fond et s'étendre sur le dessus, quand le beurre est emballé; l'autre morceau doit couvrir le fond, monter sur un côté et recouvrir complètement le dessus quand l'emballage est terminé. La même qualité de parchemin doit servir pour les tinettes et toutes les sortes et grandeurs de paquets. La plupart des papiers employés cette année étaient trop légers et trop minces. Il est à espérer que nos beurriers éviteront complètement ce défaut pendant la saison prochaine. La moisissure du

beurre est généralement due au bois vert, au papier parchemin de pauvre qualité, ou à un trop long séjour dans de mauvaises glacières humides."

Proposé par M. Ayer, appuyé par M. Warrington, et voté à l'unanimité que : "Les recommandations ci-dessus relatives à la présure et au beurre soient publiées sous la signature du Secrétaire et que des copies soient remises aux Ministres de l'Agriculture de la Puissance et des Provinces de Québec et d'Ontario et que 500 copies soient imprimées et distribuées aux membres de l'Association."

CHAMBRE DE COMMERCE DU DISTRICT DE MONTREAL

Le gouvernement a adressé, comme nous l'avons dit précédemment, aux diverses Chambres de Commerce, un questionnaire leur demandant d'indiquer, dans leur opinion, les moyens propres à étendre le commerce extérieur du Canada.

A la suite de cette demande, la Chambre de Commerce du district de Montréal a nommé un comité de sept membres composé de MM. L. E. Morin Sr., H. Laporte, D. Parizeau, G. Boivin, J. D. Rolland, D. Masson et S. Côté, chargé de faire un rapport. Ce rapport a été présenté à l'assemblée ordinaire de la chambre, vendredi dernier, il a été accepté à l'unanimité après avoir été longuement examiné par le conseil de la Chambre.

Nous reproduisons textuellement ce rapport :

Le comité est d'opinion :

1o Qu'il est importun de proposer aux Etats-Unis un nouveau traité de réciprocité de commerce avec le Canada.

2o Qu'il est opportun de creuser à 30 pieds le chenal du St-Laurent, de Montréal à Québec, et d'étendre à la profondeur uniforme de 14 pieds les canaux du St-Laurent.

Le comité croit devoir de nouveau, à cette occasion, demander à cette Chambre de recommander au gouvernement fédéral de prendre en sérieuse considération, en vue des développements constants du commerce d'exportation du Nord-Ouest, par le St-Laurent, le projet de la construction d'un canal appelé "Canal de Montréal, Ottawa et Baie Georgienne." qui, en outre qu'il diminuerait énormément, par le raccourcissement des distances, les frais de transport des produits de l'Ouest vers l'Atlantique, serait d'un grand appoint à l'activité du port de Montréal.

3o Qu'il est opportun de fournir au port de Montréal des facilités plus grandes pour le grand commerce de bois de charpente et de menuiserie ainsi que des combustibles en général.

4o Qu'il est opportun d'encourager davantage le développement de l'agriculture, spécialement au moyen de la

fondation d'une ferme expérimentale à l'instar de celle d'Ottawa, dans la province de Québec.

5o Qu'il est opportun de restreindre l'immigration de gens sans métiers, venant des pays européens, et d'encourager une saine immigration d'agriculteurs.

6o Qu'il est opportun de fonder un service régulier d'agents commerciaux en Europe, en Amérique, dans l'Afrique méridionale et en Australie, dont la mission serait de fournir au Ministre du Commerce des rapports réguliers et détaillés sur le commerce de ces contrées, rapports qui, pour être profitables, devraient être publiés et distribués parmi les négociants et les industriels du Canada.

A ce propos, le comité croit devoir attirer l'attention de la Chambre de Commerce sur les résultats à peu près nuls obtenus jusqu'à ce jour au point de vue des affaires par l'Agence canadienne, à Paris, et recommande au gouvernement du Canada la création de sous-agences commerciales, soit à Bordeaux, soit à Marseille, les deux ports de France avec lesquels le Canada fait le plus de commerce, d'étendre la juridiction de ces agences aux ports de l'Italie et de l'Espagne et de les confier à une ou des personnes exclusivement dévouées aux intérêts commerciaux du Canada.

A ces agences commerciales devrait être attachée une collection d'échantillons de produits du Canada pouvant être avantageusement placés dans ces pays, avec indication utiles.

7o Qu'il est opportun de favoriser une ligne de navires pour le service du commerce canadien dans les ports des Indes Occidentales, du Brésil et de la République Argentine.

8o Qu'il est opportun de favoriser la pose d'un câble télégraphique sous-marin entre le Canada et l'Australie, afin de faciliter davantage les relations qui existent déjà entre ce pays et le Canada.

9o Que vu les relations importantes qui existent déjà entre le Canada, la Chine et le Japon, des agents commerciaux représentant le Canada soient nommés à Yokohama et Hong-Kong.

10o Qu'il est importun de favoriser la passation avec l'Italie d'un traité de commerce, attendu qu'il y a de grandes probabilités que l'Italie accueillera favorablement les bois, les poissons, les produits des mines et les autres produits du Canada, en général, en retour de ses vins et de ses fruits, qui sont bien accueillis sur le marché canadien.

11o Le comité est d'opinion que, pour l'exportation en France des bois, des poissons et des huiles du Canada, les ports de l'Atlantique et de la Méditerranée sont plus avantageux que ceux de la Manche, attendu que dans ces derniers ports, cette exportation, à cause de la proximité de la production de la Suède et de la Norvège, ne peut soutenir avantageusement la concurrence, tandis que, au contraire, dans les ports de l'Atlantique et de la Méditerranée situés à plus grande distance de la Suède et de la Norvège, elle peut lutter à armes égales.

En conséquence le comité est d'opinion que le gouvernement fédéral, sans préjudice aux droits acquis par d'autres compagnies de navires qui font le service des ports de la Manche, devrait favoriser la création d'une ligne mensuelle directe entre le Canada, Bor-

deaux, Marseille et les ports de la Méditerranée.

12o Le comité est d'opinion que le gouvernement devrait donner suite à la proposition qui lui a été faite par cette Chambre d'une délégation en France.

13o Le comité croit devoir signaler le fait que depuis deux ans l'exportation des œufs et des volailles sur le marché anglais a pris un développement très considérable et que, grâce aux procédés d'emballage et de transport frigorifique aujourd'hui en usage et qui vont s'améliorer chaque jour, ces produits font aujourd'hui une concurrence avantageuse aux produits similaires de l'Irlande, de la Normandie et de la Hollande, alors que, d'un autre côté, faute d'inspection obligatoire aux ports d'embarquement en Canada n'obtient pas l'accueil qu'il devrait avoir à Liverpool, Glasgow, et Londres et est en dépréciation dans ces ports.

Le comité doit également vous soumettre qu'il devrait exister un système sévère d'inspection des beurres et des fromages, à leur présentation sur nos marchés afin de prévenir leur dépréciation lorsqu'ils sont transportés à l'étranger. Un système d'inspection bien organisé aurait pour effet de faire renaitre et de maintenir la confiance du consommateur étranger dans la bonne qualité des produits canadiens.

14o Le comité est d'opinion qu'un grand développement pourrait être donné à l'industrie de la pulpe de bois et à l'exportation de cette matière en pays étrangers au moyen d'avantages spéciaux accordés aux producteurs.

15o Le comité croit qu'il serait avantageux pour le commerce du Canada d'enlever les péages des canaux et de faire de Montréal un port libre.

16o Le comité suggère l'encouragement d'une exposition internationale comme moyen efficace de faire connaître le Canada.

17o Le comité recommande la création d'un musée commercial à Montréal.

18o Le comité insiste pour que le gouvernement fasse des démarches pour obtenir de la métropole que dans ses traités avec les nations étrangères le Canada jouisse auprès de ces nations des mêmes avantages dont elles jouissent chez lui.

LE COTON ET SON INDUSTRIE AUX ETATS-UNIS

(Suite)

Coton.—Ici l'avantage est aux Etats-Unis.

Dans le Lancashire, les prix sont environ 1 0/10 plus élevés qu'au Rhode-Island et au Massachusetts et 1/2 0/10 plus élevés qu'en Georgie. Le coton de l'Inde ne fait que peu de concurrence au coton américain, car sa fibre est trop courte; le jumel est son plus grand rival, mais il est cher.

Travail.—Ici les salaires sont plus élevés, mais il faut considérer que l'ouvrier le moins payé n'est pas toujours le meilleur. L'ouvrier américain est bien payé, mais dépense beaucoup, consomme beaucoup.

Force.—En Angleterre, la plupart des usines sont mues par la vapeur, ici une grande partie disposent de la force hydraulique, et par l'énorme différence dans les prix de revient, les dangers d'incendie et d'explosion sont beaucoup moindres.

En somme, les grands facteurs de la production sembleraient être en faveur des Etats-Unis; leur exportation cotonnière trouve, il est vrai, un élément très défavorable dans les tarifs protecteurs qui lui ont été donnés sous l'inspiration de M. MacKinley et qui lui ont amené des tarifs réciproques de la part de presque toutes les autres nations et leurs colonies; on ne leur achète, à l'heure actuelle, que ce que l'on est obligé de leur acheter, sauf en pays neutre naturellement. Qu'amènera sur cette question douanière la presque probable présidence du major MacKinley lui-même: c'est ce qu'attendent impatiemment les industriels.

Boston. On s'occupe beaucoup en ce moment, aux Etats-Unis, de l'extension industrielle prise depuis peu par le Japon et de la concurrence qu'il menace de faire à l'ancien monde. Voici, à ce sujet, un article publié dans le *Textile World* du 10 juillet 1896 et dû à M. James Hutchinson, industriel proéminent du Massachusetts, revenu récemment de l'Extrême-Orient.

“ Les Tokio Spinning Mills ont l'apparence extérieure de nos usines à l'exception d'une immense cheminée de fer: ceci est nécessaire en raison des fréquents tremblements de terre qui inévitablement abattraient toute cheminée construite en briques. Les constructions sont aussi beaucoup plus basses et couvrent une très vaste superficie.

A part les bâtiments employés exclusivement à l'industrie, beaucoup d'autres se trouvent mélangés à ces premiers et sont possédés par la société. Plus de 1,500 ouvriers qui y sont employés vivent dans l'enceinte même de l'usine; il y a une maison d'école pour les enfants et les adultes.

Les gages payés par le Tokio Spinning Mills sont les plus élevés que l'on trouve au Japon. Un homme gagne généralement 23 sen par jour, soit à peu près 65 centimes, une femme 12 sen, soit 35 centimes. Dans beaucoup d'autres usines, un homme ne touche pas plus de 40 centimes et une femme 25 centimes. A Osaka, un homme a généralement 17 sen, 45 centimes et une femme 9 sen, 25 centimes. Ces salaires peuvent nous paraître bas,

mais cette somme de monnaie à la base d'argent du Japon achète la même quantité de marchandises que la quantité de monnaie équivalente à base d'or des Etats-Unis. Il faut aussi tenir compte des besoins complètement différents des peuples orientaux comparés à ceux des Américains ou des Européens.

Dans cette usine, 2,651 femmes sont employées et seulement 628 hommes. Les femmes s'habillent avec une longue robe de coton noire; elles se chaussent de sandales de paille tressée dont le prix est environ 5 centimes et qui durent assez longtemps. A l'extérieur de l'usine elles portent des souliers de coton blanc, sorte de gants avec une poche pour le gros orteil et par-dessus des souliers de bois ou “ geta.” Elles paraissent être parfaitement satisfaites de leur sort.

Elles sont très bonnes travailleuses et s'engagent à travailler à l'usine pour une période de trois ans pendant lesquels elles fournissent un travail effectif et continu de onze heures et demie par jour. Le dîner a lieu de midi à une heure, plus une petite collation à 10½ h. le matin et à 4 heures dans l'après-midi.

L'usine marche sans interruption, sans aucun repos hebdomadaire. Presque tous les ouvriers vivant à proximité de l'usine il n'y a aucun retard dans le changement des équipes. La nourriture la plus usuelle des ouvriers se compose principalement de riz, de poissons et de légumes, leurs mets sont très bien apprêtés; ils mangent en commun sur des tables de sapin.

Les hommes gagnent de 15 à 30 sen par jour; ils s'habillent généralement de chemises de laine rouge avec des pantalons très étroits de coton blanc. Ils sont merveilleusement adaptés pour le travail de la filature, adroits et actifs. La moyenne de leurs heures de travail varie entre dix et onze heures de travail effectif; ils sont tantôt de l'équipe de jour et tantôt de l'équipe de nuit. Ce travail continu de dix heures sans aucun arrêt hebdomadaire est une anomalie économique et “ si jamais le Japon devint une grande nation manufacturière il faudra que son gouvernement réglemente le maximum de travail.” *Textile World*, 10 juillet.

Il est certain que le marché de l'Extrême-Orient est destiné à échapper quelque jour à l'Europe et aux Etats-Unis pour être accaparé par le Japon ou par la Chine elle-même; mais cet avenir se trou-

ve peut-être encore assez éloigné on en tout cas n'est pas de réalisation présente, la main-d'œuvre japonaise quoique exclusivement bon marché est loin d'égaliser la main-d'œuvre européenne.

L'industrie textile subit, en ce moment, aux Etats-Unis une crise très sérieuse causée par le prochain changement présidentiel, par suite, l'incertitude du tarif douanier et du système monétaire.

Les partisans du “ free silver ” et ceux “ sound-money ” se livrent en ce moment dans la personne de M. McKinley, le candidat républicain élu par la convention de Saint Louis et le candidat démocrate Bryan, nommé par celle de Chicago, une lutte acharnée dont le but est la présidence; c'est le grand dilemme, ou bien “ sound money and protection,” ou bien “ free silver and free trade.” L'on sait ce que vaut le dernier système très populaire dans l'Ouest.

Plusieurs usines sont en ce moment complètement inactives dans la Nouvelle-Angleterre, et beaucoup d'autres ne travaillent qu'un temps réduit de manière à n'accumuler de stock que la plus petite quantité possible.

On estime qu'à l'heure actuelle environ 2,250,000 broches sont en état d'arrêt.

Malgré les embarras de la situation présente il ne faut pas être pessimiste au sujet de l'avenir de l'industrie cotonnière aux Etats-Unis.

Cette crise ne sera que passagère comme celle de 1891, et ne peut avoir aucune influence durable pour la prospérité industrielle d'une grande nation. La cotonnade est un article pour lequel les marchés de l'Extrême-Orient, de l'Asie centrale, de l'Afrique et de l'Inde présenteront un écoulement facile et assuré pendant encore une longue période d'années, les Etats-Unis seront, dans peu, l'un des principaux fournisseurs de ses contrées.

ELIE PERRET,

[*Moniteur Officiel du Commerce.*]

On vient d'imaginer un curieux appareil à nettoyer les pipes. Il se compose d'une espèce de petite pompe verticale dont la base est muni d'un anneau de caoutchouc, de manière à venir s'adapter hermétiquement à l'ouverture du foyer de la pipe; d'autre part on fait plonger le bout du tuyau de celle-ci dans un verre d'eau. Quand on donne un mouvement alternatif au piston de la pompe minuscule, un courant d'eau passe et repasse dans la pipe, et on lave complètement les parois internes.

PASSIF

NOM DE LA BANQUE	Capital souscrit	Capital versé	Fonds de réserve	Dividende déclaré Taux annuel	Billets en circulation	Balance due au gouvernement fédéral. Deduction faite des avances sur crédits ouverts bordereaux de paie, etc	Balance due aux gouvernements provinciaux	Dépôts du public remboursables à demande
ONTARIO.								
Bank of Toronto	Toronto.	2,000,000	2,000,000	1,800,000	10	1,551,442	28,490	4,339,550
Canadian Bank of Commerce	do	6,000,000	6,000,000	1,000,000	7	3,165,632	24,118	5,093,954
Dominion Bank	do	1,500,000	1,500,000	1,500,000	12	1,112,769	22,887	2,452,943
Ontario Bank	do	1,000,000	1,000,000	50,000	5	814,465	24,721	1,253,709
Standard Bank	do	1,000,000	1,000,000	600,000	8	719,409	2,045	1,453,677
Imperial Bank of Canada	do	1,963,600	1,963,600	1,156,800	8	1,572,300	14,382	3,428,620
Traders do	do	700,000	700,000	85,000	6	680,415	87,277	951,499
Bank of Hamilton	Hamilton.	1,250,000	1,250,000	675,000	8	1,108,354	19,627	1,897,259
Bank of Ottawa	Ottawa.	1,500,000	1,500,000	1,000,000	8	1,383,345	17,927	1,098,173
Western Bank of Canada	Oshawa.	500,000	577,336	105,000	7	289,185		220,023
QUEBEC.								
Bank of Montreal	Montreal	12,000,000	12,000,000	6,000,000	10	5,330,163	875,288	19,501,215
Bank of British North America	do	4,866,666	4,866,666	1,338,333	4	1,088,274	1,274	2,527,521
Banque du Peuple	do	1,200,000	1,200,000			29,475		
Banque Jacques Cartier	do	500,000	500,000	235,000	6	493,407	18,389	324,998
Banque Ville-Marie	do	500,000	479,620	10,000	6	314,415	1,420	158,975
Banque d'Hochelega	do	800,000	800,000	345,000	7	785,442	19,533	892,200
Molson's Bank	do	2,000,000	2,000,000	1,400,000	8	1,768,168	23,919	4,328,181
Merchants' Bank of Canada	do	6,000,000	6,000,000	3,000,000	8	2,802,149	202,735	3,533,812
Banque Nationale	Quebec.	1,200,000	1,200,000		5	1,152,884	3,833	891,132
Quebec Bank	do	2,500,000	2,500,000	500,000	6	1,016,533	16,449	2,163,859
Union Bank of Canada	do	1,200,000	1,200,000	300,000	6	1,134,809	3,992	1,237,430
Banque de St. Jean	St. Jean.	500,000	261,431		4	126,786		0,873
Banque de St. Hyacinthe	St. Hyacinthe.	504,600	312,115	60,000	6	299,004		92,217
Eastern Townships Bank	Sherbrooke.	1,500,000	1,500,000	750,000	7	1,023,476	14,468	680,902
NOUVELLE ECOSSE.								
Bank of Nova Scotia	Halifax.	1,500,000	1,500,000	1,375,000	8	1,459,725	244,199	1,894,308
Merchants' Bank of Halifax	do	1,000,000	1,000,000	975,000	7	1,283,137	105,885	1,551,784
People's Bank	do	700,000	700,000	175,000	6	493,324	5,513	582,641
Union Bank	do	500,000	500,000	185,000	6	434,213	5,267	286,007
Halifax Banking Company	do	500,000	500,000	300,000	7	475,548	24,605	439,207
Bank of Yarmouth	Yarmouth.	300,000	300,000	70,000	6	80,623	11,444	10,607
Exchange Bank of Yarmouth	do	280,000	240,075	30,000	6	38,171		21,022
Commercial Bank of Windsor	Windsor.	500,000	318,840	100,000	6	123,764	8,736	67,535
NOUVEAU BRUNSWICK.								
Bank of New Brunswick	St. John.	500,000	500,000	550,000	12	477,788	44,885	686,843
People's Bank	Fredericton.	180,000	180,000	120,000	8	122,683	8,861	50,050
St. Stephen's Bank	St. Stephen.	200,000	200,000	45,000	6	97,538	13,873	123,590
Grand Total y compris Manitoba et Col. Brit. et Ile du P. E.		62,513,752	61,773,369	26,373,799		35,855,150	2,127,400	3,439,885

NOM DE LA BANQUE	Dépôts du public remboursables après avis ou à une date fixe	Emprunts faits d'autres banques ou de dépôts faits par d'autres banques en Canada, garantis	Dépôts remboursables de ou après avis, à une date fixe faite par d'autres banques en Canada.	Dû à d'autres banques en Canada	Dû à des agences de la banque ou à d'autres banques ou agences dans les pays étrangers.	Dû à des agences de la banque ou à d'autres banques ou agences dans le Royaume Uni	Engagement non compris dans les items qui précèdent	Total du passif
ONTARIO.								
Bank of Toronto	Toronto.	5,032,805	168,722	1,282	34,890		2,440	11,162,624
Canadian Bank of Commerce	do	12,903,047	563,466	5,854	16,142	125,067	1,438	22,917,900
Dominion Bank	do	7,853,352						11,444,058
Ontario Bank	do	2,704,076			128			4,878,240
Standard Bank	do	3,776,301				9,042		5,978,640
Imperial Bank of Canada	do	6,666,329	21,968	5,574				11,722,030
Traders do	do	3,109,314		313				5,239,322
Bank of Hamilton	Hamilton.	1,077,455	1,323			401,463		7,426,858
Bank of Ottawa	Ottawa.	3,772,778	205,791	1,234	6,241	233,245		6,527,611
Western Bank of Canada	Oshawa.	1,010,525		763		7,229	2,067	1,560,194
QUEBEC.								
Bank of Montreal	Montreal.	15,288,454	176,105	34,326			4,162	41,798,360
Bank of British North America	do	5,824,959	11,536		120,609		3,571	9,987,674
Banque du Peuple	do	2,753,692		939	183	8,768	8,004	2,831,064
Banque Jacques Cartier	do	1,648,134		203	6,207			2,541,390
Banque Ville-Marie	do	832,832						1,310,632
Banque d'Hochelega	do	2,844,123		1,680	6,032		20,236	4,636,222
Molson's Bank	do	5,450,311	191,673	3,947		27,723	1,755	11,894,962
Merchants' Bank of Canada	do	7,916,324	410,914			337,534	1,414	15,306,259
Banque Nationale	Quebec.	1,794,332	150,000	16,573	26	5,188		4,790,081
Quebec Bank	do	4,396,151	354,237	5,822				8,162,484
Union Bank of Canada	do	3,299,634	3,509			365,230		6,479,884
Banque de St. Jean	St. Jean.	128,781		2,471			1,825	288,738
Banque de St. Hyacinthe	St. Hyacinthe.	781,647						1,177,910
Eastern Townships Bank	Sherbrooke.	2,887,495						4,827,960
NOUVELLE ECOSSE.								
Bank of Nova Scotia	Halifax.	6,636,555	20,605	1,237	55,329	34,751	1,253	10,347,967
Merchants' Bank of Halifax	do	4,087,411	67,792		845	397,349	168	7,494,285
People's Bank	do	918,173	10,377				849	2,040,878
Union Bank	do	1,257,501	27,910			41,967	34,362	2,087,229
Halifax Banking Company	do	1,888,792	20,000	1,153		13,183	512	2,843,003
Bank of Yarmouth	Yarmouth.	519,333	817					665,555
Exchange Bank of Yarmouth	do	84,133					811	144,138
Commercial Bank of Windsor	Windsor.	425,070	33,156				502	658,786
NOUVEAU BRUNSWICK.								
Bank of New Brunswick	St. Jean.	1,306,018	57,251			1,149		2,500,091
People's Bank	Fredericton.	226,931	1,681					416,207
St. Stephen's Bank	St. Stephen.	150,340	6,000	427	625		824	392,219
Grand Total y compris Manitoba et Col. Brit.		125,525,470	5,000	2,822,902	83,926	277,768	113,114	239,978,040

ACTIF.

NOM DE LA BANQUE	Especes	Billets federaux	Depot fait au gouvernement federal en garantie de la circulation des billets	Billets d'autres Banques et Cheques sur l'Autres Banques	Prêts faits à d'autres banques Canada garantis	Depots remboursables sur demande ou après avis, etc.	Balances due par d'autres banques en Canada	Mal due par les agences de la banque dans les pays étrangers	Mal due par les agences de la banque en Canada	Obligations du gouvernement federal	Effets publics, par ex. britanniques, étrangers ou locaux autres que ceux du Canada	Effets de chemins de fer canadiens, britanniques et autres	Prêt remis sur demande, sur obligations et actions	Prêts-courants
ONTARIO.														
Bk. of Toronto	958,754	1,092,280	73,900	235,109										
(an. Bk. of Com'ce.	596,146	1,038,191	169,195	937,262		113,167	9,171	337,360	181,655	161,545	2,291,989	1,361,919	573,368	11,242,675
Dominion Bank	415,757	791,773	75,000	283,083		27,528		667,152	109,626		27,169	2,219,804	1,629,829	7,735,626
Ontario Bank	114,196	122,116	42,000	294,906		39,768		19,207	76,377		68,311	86,312	192,176	4,343,405
Standard Bank	118,467	357,885	36,101	290,981		193,833		32,630		118,666	1,263,932		301,729	4,876,240
Imper'l Bk. of Can.	511,323	1,991,071	82,110	318,162		339,193	1,178	242,067	692,338	113,966	922,508	818,849	932,691	8,136,611
Traders do	109,633	261,127	33,190	113,857		121,908		11,067		302,560	272,389		1,219,571	3,491,493
Bk. of Hamilton	142,213	333,442	60,000	151,221		17,086		71,991		195,000	579,233	699,332	546,089	6,182,389
Bk. of Ottawa	146,824	163,626	33,000	116,939		97,581		31,739		172,300	18,671		264,129	7,723,533
West'n Bk. of Can.	23,431	21,111	17,607	18,299		20,098	2,388	6,916		57,367	331,725			1,320,086
QUEBEC.														
Bk. of Montreal	2,266,061	2,081,829	265,000	1,269,078			9,279	7,718,400	2,182,191	91,371	89,216	2,686,722	181,333	36,033,761
Bk. of B. N. Am'ca	379,284	842,676	65,698	266,113		7,933		773,911				2,897	327,929	9,312,610
Banque du Peuple	17	2,011	39,755	58,916		321,262		1,892					16,900	1,003,919
Banque J.-Cartier	18,659	168,835	22,215	108,181			25,761	12,627	76,328				216,097	2,236,082
Banque Ville-Marie	13,113	45,365	20,000	57,531				7,736	3,019		16,326		117,122	1,767,092
B'que d'Hochelega.	81,189	119,835	39,811	291,390		5,699	9,396	186,325	199,651	268,176			1,662,141	3,993,048
Molson's Bank	317,391	719,116	90,000	331,981		121,899		8,731	227,521	101,375	1,33,212	749,855	791,877	11,290,893
Merch'ts Bk. of Can.	373,388	952,631	159,312	642,830		117,182		196	324,679	938,178	339,929	98,842	1,086,348	18,572,835
Banque Nationale	18,691	198,261	16,350	229,110	1,000,000	1,200,000	13,061	31,172		35,000			22,300	1,262,135
Quebec Bank	200,126	595,911	50,000	252,178			3,833	63,057	199,839	159,633	292,076	293,287	961,688	7,936,862
Union Bk. of Can.	26,333	111,652	51,000	233,132		11,081	611	13,389		5,050	121,666		103,179	6,176,615
B'que de St. Jean	4,872	19,839	3,213	7,616		3,889		21,631						1,221,711
St. Hyacinthe	11,421	19,691	14,700	20,253		66,783	1,096	11,392					31,000	1,282,037
E. Townships	100,160	136,182	14,111	38,579		661,717	3,910	28,787	9,080	13,000	51,666			5,612,351
NOUV. ECOSSE.														
Nova Scotia	596,621	672,291	66,500	359,112		71,132	3,777	114,400			761,331	1,263,189	664,733	8,488,721
Merchants	313,721	365,687	51,100	161,817		81,189		115,175		15,000	791,678	389,612	468,238	7,091,325
People's Bank	39,086	134,563	26,814	55,117		25,701		85,121	10,116		20,988		1,782	2,125,976
Union	39,881	1,998	25,000	45,825		916,699		28,339		1,000				2,127,486
Halifax Bk. Co	66,958	97,396	25,099	65,235		58,428		21,635			271,258		13,190	3,039,359
Yarmouth	35,597	35,797	3,919	15,882		126,111		88,976	61,26	19,200	72,100			565,069
Exch. Bk. Yarmouth	2,132	6,561	3,365	11,100		32,331		23,811			28,511			296,973
C. B. of Windsor	16,211	17,381	1,692	12,168		22,519		11,298	6,313					959,233
NOU. BRUNSWICK.														
New Brunswick	118,965	290,003	23,573	12,961		58,119		99,226	17		6,131	293,290	79,267	2,792,670
People's Bank	10,574	14,637	6,699	2,994		6,956		3,838	3,658		1,600			615,310
St. Stephen's Bk.	8,297	11,338	6,195	12,273		29,032		29,797	159					531,121
Grand Total y compris Man. et C. Ang.	8,844,025	11,729,782	1,831,291	7,119,216	150,000	3,898,892	175,462	15,785,510	10,111,919	2,787,510	9,568,727	11,683,216	13,918,206	211,159,87

NOM DE LA BANQUE	Prêts au gouvernement fedéral	Prêts aux gouvernements provinciaux	Crances en souffrance	Immobilisations portant a la banque d'autres que les collateraux de la banque	Hypothec sur des immovables par la banque	Prances de la banque	Autres dettes autres que les items precedents	Total de l'actif	Montant total des prêts faits a des particuliers, maisons de commerce ou de tout autre ou responsable	Chiffre moyen des avances de la Banque possédées et en fait le mois	Chiffre moyen des billets de la Banque en circulation le mois	Chiffre le plus élevé des billets en circulation en aucun temps durant le mois	
ONTARIO.													
Toronto			31,942	178		200,000	1,799,166	117,133	797,000	1,129,000		1,561,390	
Commerce			265,378	47,133	133,523	765,161	95,892	391,599,676	83,513	151,000		3,171,000	
Dominion			12,297			263,293	8,296	11,752,561	136,999	111,000		1,110,000	
Ontario			1,518		13,759	179,638	1,019	6,951,819	112,929	117,100		269,460	
Standard			21,711			110,852	28,916	7,726,137	211,699	147,899		815,100	
Imperial			19,717	59,983	85,183	321,646	18,168	15,198,167	103,691	709,676		719,109	
Traders			29,777	19,979	599	121,813	18,010	6,192,516	297,775	98,000		1,589,956	
Hamilton			14,106			270,501	89,338	9,521,386	29,776	111,000		693,801	
Ottawa			89,139	16,678	1,599	128,638	291,159	9,317,451	91,625	148,171		1,115,351	
Western Bk. of C.			25,122	15,662			6,951	2,071,372	6,400	23,279		1,428,800	
QUEBEC.													
Montreal			263,879	85,934	5,333	600,000	596,918	61,158,658	1,825,000	2,119,929	2,815,399	5,339,463	
British N. Amer.	315,117		92,221	12,000	3,909	350,000	26,548	13,295,413	357,696	377,696	788,050	1,690,211	
Du Peuple		1,599,121	38,818	75,576	312,956	199,291	4,393,711	67,322	39	39	72	39,755	
Jacques-Cartier			57,883	102,917	41,992	109,716	199,739	3,339,375	121,492	18,931	96,679	495,087	
Ville-Marie			59,321	58,934	26,531	16,139	283,265	1,811,621	89,751	8,696	25,616	311,405	
Hochelega			41,893	6,291	36,812	47,889	5,894,690	174,931	92,506	168,689		79,399	
Molson			39,912	77,129	1,008	199,099	25,587	15,593,117	109,938	317,189		1,789,810	
Merchants			268,118	32,211	37,792	511,796	236,767	21,713,912	1,397,439	368,000		2,892,119	
Nationale			43,576	15,814	92	137,689	32,892	5,138,616	533,899	52,000		1,152,000	
Quebec			131,265	136,138	9,559	155,226	149,899	11,178,168	268,311	199,191		1,021,182	
Union			189,028	157,926	1,337	195,099	3,177	8,963,211	291,918	28,351		1,151,287	
St. Jean			23,758		8,574	12,179	10,183	569,179	9,599	4,899		126,786	
St. Hyacinthe			59,779	19,611	2,895	18,551	14,327	1,367,828	34,111	12,521		299,004	
E. Townships			15,599	51,179	79,992	199,199	9,291	7,298,714	231,318	161,912		1,129,711	
NOUV. ECOSSE.													
Nova Scotia	61,957		38,332	16,993	1,841	5,186	177,543	13,114,328	151,833	103,798	616,321	1,189,257	
Merchants	99,192		15,539	10,599	1,099	61,099	14,781	12,299,651	331,697	319,699	178,009	1,283,137	
People's Bank			25,615	65,921	3,729	61,611	9,381	2,991,281	29,613	49,796	125,976	199,911	
Union	23,327		17,113			52,099	2,821,719	172,962	39,861	115,113		131,213	
Halifax Bk. C.			32,532	7,136		1,899	6,111	3,726,737	17,337	66,128	103,091	183,158	
Yarmouth			11,661	9,193		8,099		1,661,295	18,576	31,692	36,229	82,681	
Exchange			6,518			23,516		435,112	21,533	2,196	1,951	42,313	
C. B. Windsor			39,285	1,952		2,599	1,265	1,097,845	126,237	16,392	16,298	139,951	
NOU. BRUNSWICK.													
New Brunswick			1,612			30,099	3,379	3,751,138	191,683	151,131	284,766	477,788	
People's			3,912	7,099		8,599		719,925	77,112	11,699	11,831	127,113	
St. Stephens			8,699	5,799		12,099		612,429	13,629	9,913	10,579	97,538	
Grand Total y compris Man. et C. Ang.			516,129	3,871,688	2,055,129	339,768	5,645,917	2,391,861	329,512,339	8,159,958	8,315,777	14,585,407	36,296,483

L'INDUSTRIE DU CAOUTCHOUC

(Suite.)

Fils de caoutchouc.—Les fils carrés s'obtiennent en débitant une feuille de caoutchouc au moyen d'un couteau mécanique approprié. Les fils ronds s'obtiennent en faisant passer à travers une presse à filière de la pâte à caoutchouc.

Objets moulés.—Les objets moulés se font simplement en comprimant en masse du caoutchouc en feuilles, en pâte ou en poudre dans des moules appropriés.

Les moules sont chauffés plus ou moins.

Les ballons sont obtenus avec des feuilles de caoutchouc. On découpe les segments de sphères que l'on soude avec de la pâte de caoutchouc. On laisse une ouverture par laquelle on introduit du carbonate d'ammoniaque puis on ferme cette ouverture avec un petit disque de caoutchouc. On place le ballon dans un moule puis on chauffe doucement, le carbonate d'ammoniaque donne la pression nécessaire, on enlève le produit restant au moyen d'un courant d'air et on ferme l'ouverture.

Courroies.—Les courroies sont formées de doubles de coton imprégnés de dissolution de caoutchouc. On en coud ainsi plusieurs rangs puis on recouvre le tout d'une feuille de caoutchouc. On vulcanise dans une presse.

Câbles électriques.—Ces câbles se font en appliquant au moyen d'un galet à gorge des feuilles de caoutchouc sur des torons de câbles. Ces feuilles de caoutchouc sont maintenues par des bandes de toile placées en sens inverse. La vulcanisation s'opère dans une étuve.

Caoutchoucs pour vélocipèdes.—Les enveloppes de caoutchouc dits "pneumatiques" se font au moyen de feuilles de caoutchouc. Voici comment on procède.

On découpe des bandes de caoutchouc de longueur égale à celle de la circonférence de la roue, et dont la largeur diminue de plus en plus. Ces bandes sont appliquées les unes sur les autres, au moyen d'une dissolution de caoutchouc. Le tout est vulcanisé à la vapeur; on obtient alors une bande de caoutchouc dont le milieu est plus épais que les bords. Les extrémités sont soudées et l'on obtient ainsi le caoutchouc qui sert à protéger les chambres à air.

VULCANISATION DU CAOUTCHOUC

Le caoutchouc vulcanisé est du caoutchouc combiné avec du soufre

à une température supérieure à 110° C.

Dans ces conditions, il devient plus élastique, de même il ne se ramollit plus par la chaleur, ne durcit pas par le froid et ne se soude plus à lui-même.

Le principe de la vulcanisation a été découvert par Goodyear en 1842. Depuis cette époque aucune étude systématique et scientifique n'a été faite au point de vue des quantités de soufre à ajouter et du temps de l'opération.

Aussi la théorie de ce travail est-elle assez confuse; on admet que la partie grasse et visqueuse du caoutchouc, sous l'influence du soufre devient élastique et communique ainsi sa propriété à la masse du caoutchouc.

La quantité de soufre que l'on mélange au caoutchouc au moment du pétrissage est de 7 à 15 0/0; mais il n'y a guère que 1 à 2 0/0 de soufre qui se combine, le reste se trouve à l'état de mélange plus ou moins homogène, le soufre combiné ne peut plus être enlevé au caoutchouc, le soufre mélangé au contraire s'enlève par ébullition avec la soude ou la potasse, ou par des actions mécaniques prolongées, telle que la dilatation et la contraction.

DIVERS PROCÉDÉS DE VULCANISATION

Il existe un grand nombre de procédés de vulcanisation du caoutchouc, mais on peut les ramener à 5 groupes distincts:

I. Vulcanisation au bain de soufre fondu;

II. Vulcanisation à la vapeur;

III. Vulcanisation à la chaleur sèche;

IV. Vulcanisation à froid;

V. Vulcanisation à la vapeur de chlorure de soufre;

I. *Vulcanisation au bain de soufre.*—Ce procédé un peu primitif n'est plus guère employé. Il consiste à tremper les objets en caoutchouc dans un bain de soufre fondu à 160°. Cette opération donne un dégagement d'hydrogène sulfuré qui produit des soufflures dans les objets. Outre cet inconvénient, on ne peut pas maintenir la température du bain de fusion bien uniforme.

II. *Vulcanisation à la vapeur.*—C'est le procédé Goodyear. Il est très employé dans les usines. Il consiste à mélanger au caoutchouc naturel 7 à 15 0/0 de soufre en fleur, cette opération se fait dans le pétrisseur au même moment où l'on ajoute les matières colorantes. On

continue ensuite le traitement, puis la fabrication des objets en caoutchouc. Ceux-ci sont alors introduits, soit dans une chaudière horizontale, soit dans une chaudière verticale où l'on fait arriver de la vapeur sous pression (généralement 4 atmosphères, ce qui donne 170° C.) La durée de l'opération est plus ou moins longue suivant les objets.

C'est ainsi que l'on vulcanise les tuyaux en caoutchouc, les fils de câbles, etc.

III. *Vulcanisation par la chaleur sèche.*—Ce procédé est surtout employé pour les tissus caoutchoutés dits "imperméables," et pour les objets moulés.

Les bains enduits de caoutchouc passent entre deux caisses métalliques creuses et chauffées à 170°; il en est de même pour les courroies et les tapis de pied.

Quelquefois les plaques présentent la forme de la pièce à vulcaniser, d'où l'emploi de presses à vulcaniser.

IV. *Vulcanisation par le froid.*—Ce procédé découvert par Parkes ne peut guère être utilisé que pour les tissus caoutchoutés. Il consiste à exposer l'étoffe enduite de caoutchouc à l'action du chlorure de soufre en solution dans le sulfure de carbone ou la benzine; on fait ensuite passer dans une étuve pour fournir l'évaporation.

V. *Vulcanisation au chlorure de soufre.*—Consiste à soumettre les objets à l'action de chlorure de soufre en vapeur. On peut employer le chlorure de soufre, soit seul, soit mélangé à de l'acide azotique ou des composés oxygénés de l'azote.

Procédés divers de vulcanisation.—A côté de ces différents moyens de vulcanisation, on a proposé une foule d'autres procédés: tels le brome de soufre, la vapeur de soufre, le chlorure de calcium, l'action de la lumière, etc. Mais aucun de ces moyens n'a été jusqu'à ce jour appliqué industriellement.

Tel est, dans ses grandes lignes au moins, l'état actuel de l'industrie du caoutchouc; malheureusement, cette industrie a, comme toutes les autres, à lutter contre la concurrence, aussi les industriels ont-ils souvent recours à l'emploi des succédanés (caoutchouc factice), qui loin d'avoir les propriétés du produit naturel ont au moins l'avantage de revenir à un prix moins élevé.

ROGER ROBINE,

Ingénieur-Chimiste, E. P. C.

LA SEULE VRAIE MARQUE POUR----

RAISINS,
PECHES,
POIRES,



ABRICOTS,
PRUNES,
ETC.

...DE... CALIFORNIE

Toutes les marchandises portant cette
marque sont de la plus haute qualité.

AGENTS - - - ARTHUR P. TIPPET & Co., Montreal

REVUE COMMERCIALE
ET FINANCIERE

Montréal, 26 novembre 1896.
FINANCES

A Londres, on cote les capitaux disponibles sur le marché libre à 3½ p.c.

Le taux d'escompte de la Banque d'Angleterre est sans changement à 4 p.c.

Les consolidés étaient hier en clôture, à 111½ au comptant et 111½ à terme. A Paris, la rente 3 p.c. se cote à frs. 102.62½.

A Montréal, les prêts à demande sont à 4½ p.c. Les billets de clients s'escomptent aux taux de 6 et 7 p.c.

Les banques se vendent leurs traites entre elles : à 60 jours, à une prime de 8½ à 8¾; à demande, de 9½ à 9¾ et par le câble à 9½. Sur le comptoir, la prime est : à 60 jours, de 8½ à 9; à vue de 9½ à 9¾ et par le câble à 9½.

Les traites à vue sur New-York entre banques paient un escompte de 1/32 ou font le pair et sur le comptoir l'escompte est de ¼ à ½.

L'argent en barre vaut à New-York de 65½ à 66 l'once pour les barres du commerce, et de 65¾ à 66¾c pour celles provenant de la monnaie.

A Londres, on le cote à 30d l'once. Il n'y a pas de bourse aujourd'hui, mais pendant les deux journées d'hier et d'avant-hier les transactions ont été

très actives. Depuis longtemps elles étaient sans vie, mais on s'est rattrapé.

Le gros des opérations s'est fait sur le Câble Commercial et le Postal Telegraph. A la suite de la rumeur, qui semble aujourd'hui fondée, que la Compagnie du Câble, achèterait celle du Postal, les deux valeurs ont été l'objets d'achats nombreux et importants tant pour le compte de Torontonien que pour celui de Montréalais et nous trouvons le Câble en gain de 1½ et le Postal de 3½ sur la semaine dernière. La hausse de ces deux valeurs a entraîné le marché et les autres stocks, en général, en ont profité.

Nous laissons la Royal Electric à 130, en gain de 20 points sur la semaine dernière; la cause de cette rapide montée nous est encore inconnue.

Voici les prix auxquels se sont opérées les dernières ventes dans le courant de la semaine finissant hier soir :

Valeurs de banques :

Banque de Montréal ex-div	226
" Toronto
" Commerce	129
" des Marchands
" Molsons
" British
" d'Halifax
" Union
" Ontario
" Hochelaga	123
" Québec
" Peuple
" Nationale
" East, Townsh	145

Les banques canadiennes sont cotées en clôture comme suit :

Vendeurs Acheteurs

Banque du Peuple
" Jacques-Cartier	90
" Hochelaga ex div	121	121½
" Nationale	80	71½
" Ville Marie	100	70

Valeurs industrielles :

Gaz de Montréal	178½
Colored Cotton (bons)
" (actions)
Montreal Cotton	121½
Dominion Cotton
Royal Electric	130

Compagnies de transport :

Can. Pac. Ry	56½
Toronto St. Ry	67
Montreal St. Ry	217½
Halifax St. Ry (action)
" (bons)	75½
Duluth ord
Duluth pref
Rich. & Ont

Valeurs diverses :

Montreal Telegraph	166
Câble Commercial	160½
Postal Telegraph	91½
Bell Teleph (actions)
" (bons)	108
West. Loan & Trust
Loan & Mortgage
Windsor Hotel

COMMERCE.

Le dernier navire de la saison a quitté notre port, lundi dernier; nous voici privés de communications directes avec les pays d'outre-mer jusqu'au mois de mai prochain.

Il n'est peut-être pas sans intérêt de jeter un rapide coup d'œil sur le

FIGURES =: =

Nous venons de recevoir de la maison MAINETTY & CO., Smyrne :

- 20 caisses. 24 x 16 lbs. - 5 caisses 42 x 10 lbs. - Figues choisies Extra-Marque "Nec Plus Ultra."
- 5 caisses 400 x 14 ozs. 5 caisses 440 x 12 ozs. Figues de choix.
- 50 boîtes 25 lbs. chacune. 50 boîtes 50 lbs chacune. Belles grosses Figues de Smyrne.
- 100 sacs 50 lbs chacun. Belles Figues naturelles.

Notre assortiment de tous les fruits est au complet, ne placez pas votre commande sans demander nos prix.

L. CHAPUT, FILS & CIE

MONTREAL



Un toast n'est pas complet

S'IL N'EST PORTE

AVEC LE

WHISKEY ECOSSAIS

“ SPECIAL LIQUEUR ” DE JOHN DEWAR & SONS

...DE PERTH, ECOSSE.

mouvement de la navigation pendant la saison qui vient de finir

Il est entré cette année dans notre port :

Vapeurs.....	669
Voiliers.....	10

soit un total de 79 navires, en augmentation de 69 sur l'année précédente; en 1895 il était entré 592 vapeurs et 48 voiliers, soit un gain de 77 sur les vapeurs et une perte de 8 sur les voiliers.

Sous le rapport du tonnage, il y a une augmentation très sensible comme suit :

	1896	1895
Vapeurs.....	1,196,378	1,055,611
Voiliers.....	15,925	13,775
Total.....	1,212,303	1,069,386

Augmentation pour 1896 : 142,917 tonnes.

Il est à remarquer que le tonnage des voiliers a augmenté malgré leur diminution en nombre; proportionnellement au nombre, les vapeurs avaient même tonnage.

Il est à considérer également que les navires quittaient notre port avec plein chargement; nous avons donc eu une excellente saison de navigation, la meilleure, en tous cas, depuis au moins dix ans.

Nous aurons occasion d'ailleurs de venir sur ces chiffres lorsqu'il sera temps d'établir le chiffre de nos importations et de nos exportations.

En tous cas, il est évident que, plus que jamais, la nécessité s'impose de mettre notre port en état d'améliorer

encore cette situation, en creusant le chenal entre Québec et Montréal de manière que les navires du plus fort tonnage arrivent sans encombre jusqu'à nous. Avec la tendance de plus en plus marquée de construire d'énormes navires, c'est une question de vie ou de mort pour Montréal.

Ainsi, un seul exemple nous dira le progrès accompli sous ce rapport; en 1886, il est entré à Montréal 703 vaisseaux pour 809,669 tonnes et cette année nous trouvons 79 vaisseaux avec 1,212,303 tonnes soit environ 50 p. c. de plus dans le tonnage pour un nombre égal de navires.

Du commerce, cette semaine, il y a peu à dire; le commerce d'épicerie a été actif par continuation, celui des marchandises sèches ne s'améliore que lentement et en général les affaires sont plus calmes.

Nous avons enfin un commencement d'hiver; les articles de saison vont donc pouvoir être demandés au détail par la consommation. Cependant nous n'aurons pas trop bien de la saison d'hiver pour le détail qui devra, cette année, plus encore qu'auparavant n'accorder de crédit qu'à bon escient. Les marchands feront bien de se soigner que nos ouvriers de bâtiment ont peu ou pas travaillé durant l'été et que notre caisse municipale étant à sec, il faudra très peu compenser sur le travail que donne à cet hiver, à ceux qui en manquent, le Conseil de Ville.

A la campagne, si on ne considère que la quantité de beurres et de fromage vendus cette année, les affaires devront

être meilleures que les années précédentes.

Le foin, quoique un peu moins cher que l'année dernière donne encore un bon profit au cultivateur, mais l'avoine est à bas prix, la quantité devra faire compensation, de même pour les pois. Dans l'ensemble, la campagne a été favorisée et le mouvement que nous constatons ci-dessus dans notre port est dû aux produits de la ferme pour la meilleure part.

Il y a eu la semaine dernière, au Canada 47 faillites, contre 44 la semaine précédente et 42 en 1895 pour la semaine correspondante.

Rois de construction—Avec la clôture de la navigation et l'absence de construction durant l'hiver, nous n'aurons plus qu'à donner de temps à autre des nouvelles des chantiers.

Charbon—Pendant la saison qui vient de finir il est entré par eau, dans notre port, 598,025 tonnes de charbon, soit une augmentation de 41,708 tonnes.

Les livraisons des marchands sont très actives en ce moment, les prix sont toujours ceux indiqués à notre liste de prix-courants.

Cuir et peaux—La demande des cuirs n'est ralentie et les prix restent sans changement bien que ceux payés pour les peaux vertes soient fermes à l'augmentation que nous avons signalée la semaine dernière.

Draps et nouveautés—Le commerce de gros est tranquille; les collections sont toujours assez satisfaisantes. Le détail a de meilleures ventes qui s'ac-

La Compagnie Générale d'Importation du Canada, (LIMITEE)

CAPITAL - - \$150.000

REPRESENTATIONS, MONOPOLES DE MAISONS FRANÇAISES ET ETRANGERES, IMPORTATIONS EN GROS.

La Cie Générale d'Importation du Canada assure aux importateurs de gros, des relations directes auprès des maisons représentées par elle et auprès de toutes celles dont les produits s'importent au Canada sous leurs marques personnelles.

SUCCURSALES DE LA COMPAGNIE GENERALE D'IMPORTATION

FRANCE - PARIS - 20 rue Richer.

ALLEMAGNE - NUREMBERG - 15 Theresienstrasse.

BELGIQUE - ANVERS - 20 Quai Jordaens.

Monopole pour Parfumerie, Produits Pharmaceutiques, Produits Alimentaires, Articles de Paris, Produits de grosse fabrication, Etc., Etc.

5 et 7 rue de Bresolles, MONTREAL.



DERNIERS ARRIVAGES

Si vous n'avez pas fait votre approvisionnement, n'attendez plus, car bientôt il sera emmagasiné. Ecrivez pour les prix.

VERRET, STEWART & CO.,
MONTREAL -- QUEBEC



BERNIER & CIE Marchands de Grains EN GROS ET EN DETAIL

GRAINES DE SEMENCES, GRAINES FOURAGERES, ETC.

CORRESPONDANCE
SOLLICITEE.

271 et 273, rue Cascades, ST-HYACINTHE

centueront encore avec les premiers grands froids.

Bien qu'il n'y ait pas d'augmentation dans les cotons manufacturés, les prix sont fermes par suite de la rareté et des prix élevés du coton brut aux pays de production.

Épiceries. — Comme nous le disons plus haut, les affaires sont restées bonnes cette semaine : elles se ralentiront forcément maintenant que le mouvement par eau est terminé et que la campagne a fait ses approvisionnements pour tout ou partie de l'hiver.

Les sucres sont sans changements, les jaunes sont toujours rares et se vendent facilement.

Les thés sont également très fermes, le marché se maintient bien ; il semblerait y avoir rareté dans les qualités fines.

Les fruits secs sont sans variation à nos cotes révisées la semaine dernière.

Les biscuits de fabrication canadienne sont en avance de ½c par suite de l'élevation continue du prix des farines.

Les conserves de tomates sont à la hausse, on ne pourra guère s'en procurer, la semaine prochaine à moins de 75c.

Fer, ferronnerie et métaux.—La disparition du *trust* des manufacturiers de clous de broche aux Etats-Unis qui comme le dit un journal de Chicago, "a mis en coupe réglée les gens des Etats-Unis et du Canada, depuis le 1er mars 1895" a immédiatement fait baisser les prix de l'article. L'es-compte est maintenant de 75, 10 et 2½ 0/0 au lieu de 70, 10 et 5 0/0, ce qui fait une diminution de 4/10 environ par quart. Aux Etats-Unis, la diminution est de \$1 et même davantage en certains cas.

La tôle du Canada se vend maintenant à la boîte \$2.40 au lieu de \$2 15.

Huiles, peintures et vernis — La demande a été bien limitée pour tous articles de cette ligne, sauf pour l'huile de castor qui a eu un bon mouvement d'affaires. On cote, l'huile de castor française en quart, à 8½c en augmentation de ½c par lb.

L'essence de térébenthine est en augmentation de 1c, à 43 et 44c.

Produits chimiques. Il se fait peu d'affaires dans cette ligne, néanmoins les prix restent fermes et sans changement matériel.

Poissons.—Le marché se maintient, la demande est plutôt plus active, en prévision sans doute du temps de l'Avent. Les prix à nos cotes domineront une bonne partie de l'hiver au moins, c'est l'opinion des marchands de gros en général.

Salaisons.—Les prix se maintiennent sans modification. D'habitude à cette époque ils fléchissent un peu ; les empaqueteurs pour se donner une raison de payer moins cher les porcs en carcasse baissant le prix de l'article préparé au moment de leurs achats, ils pourraient bien agir de même d'ici huit à quinze jours.

JOURNAL DE LA JEUNESSE. Sommaire de la 125^e livraison (11 novembre 1896).—Deux frères, par Mme P. de Nanteuil.—L'alphabet Russe, par M. Nicolas Roussanof.—Les Solfataraes de Sicile, par M. Daniel Bellot.—Le terrible bredouillain, par M. Ch. Moreau-Vauthier.—Cyclisme nautique, par M. Ferdinand Merlet.—Chaque livraison, 40 centimes.

ABONNEMENTS. Un an, 20 fr. Six mois, 10 fr. Hachette & Cie, boulevard Saint-Germain, 79, à Paris.

Revue des Marchés

Montréal, 26 novembre 1896.

GRAINS ET FARINES

MARCHÉS ÉTRANGERS

On cote de Londres, par câble, les marchés du Royaume-Uni, comme suit : "Londres. Chargement à la côte, blé et maïs sans affaires ; chargements en route, blé ferme de 3d. à 6d. plus haut ; maïs tranquille et soutenu. Marchés anglais de l'intérieur, blé généralement de 6d à 1s plus haut. Liverpool—blé disponible, tranquille ; maïs disponible, soutenu ; farine première à boulanger de Minneapolis 25s. 3d. ; livraison futures ; blé ferme, 6s. 10d. janvier et février ; 6s. 10½d. mars ; maïs, soutenu ; 2s. 11½d. novembre et décembre, 2s. 11½d. janvier, février et mars."

Paris—blé, 21.15 sur novembre et 21.40 sur décembre ; farine, 46.25 sur novembre ; et 46.45 sur décembre. Marchés français de l'intérieur soutenus.

Nous lisons dans le *Marché Français*, du 7 nov.

"A part quelques pluies plus ou moins abondantes et plus ou moins générales tombées lundi et mardi, cette semaine se sera enfin montrée assez favorable à la culture. Les arrachages ou les rentrées des betteraves et de pommes de terre ont pu se terminer, pour laisser la place libre aux céréales.

La température est actuellement fraîche et sèche, on signale même quelques premières gelées nocturnes. La culture poursuit ses semailles avec toute la célérité qu'elle y peut mettre

...TOUJOURS FIABLES...

LES CIGARES EL PADRE NEEDLES ET VARSITY

S. DAVIS & SONS., Fabricants, MONTREAL

STOCK COMPLET
TOUJOURS EN MAINS

GANTS PEWNY

EMIL PEWNY & CO.,
BATISSE DU SUN LIFE,
MONTREAL.

N.B. Nous vendons actuellement un gant de kid à 4 boutons, en noir ou en couleur, à \$1.50 net.Ecrivez pour des échantillons

AVEZ-VOUS DONNÉ VOTRE GOMMANDE DE RÉGLISSE

Pour votre
Approvisionnement
d'hiver ?

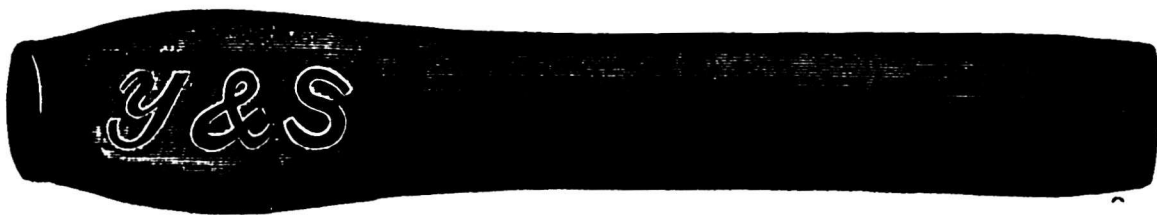

Si non, augmentez votre chiffre d'affaires dans cet article, cette année, en donnant votre ordre à

YOUNG & SMYLYE, BROOKLYN, N. Y.

Et vous connaîtrez que la meilleur **REGLISSE** donne le plus de satisfaction et ne coûte pas plus. Tout ceci est d'une importance considérable pour l'acheteur, le vendeur et le consommateur. Un approvisionnement en Bâtons de Réglisse et en Boules de Réglisse Acmé de Y. & S. répand ses bienfaits partout. Essayez-en et vous en retirerez les mêmes bénéfices que votre concurrent et voisin

mais il n'en reste pas moins vrai que tout aura subi un sensible retard.

Sans parler des semailles faites avant les grandes pluies, dont l'état peut donner certaines inquiétudes, en ce sens que les engrais distribués à leur intention auront été dispersés par les eaux, il est encore à craindre, en ce qui concerne les emblavures restant à faire, que la plante n'ait pas le temps de prendre une vigueur suffisante pour pouvoir braver sans danger les froids du prochain hiver.

On sait du reste que les semailles de blé tardivement faites ne se comportent généralement pas très bien, mais tout dépendra naturellement de la rigueur de la saison.

Pour le moment on ne peut que se féliciter de la cessation des pluies, qui redonne enfin un peu d'espoir aux cultivateurs.

Les marchés de province sont généralement très peu fréquentés et comme, d'autre part, la meunerie recommence ses approvisionnements, la fermeté se maintient et même s'accroît sur la plupart des places.

S'il faut en croire des avis reçus de St-Petersbourg par le câble, les rapports officiels donneraient un manquant de 132,000,000 minots comparativement à la moyenne de la récolte du blé pendant les treize dernières années.

Par contre, la Bulgarie aurait eu une récolte de 8,750,000 quarters soit 500,000

quarters de plus qu'en 1895 et pourrait disposer de 1,900,000 quarters pour l'exportation.

De son côté, la République Argentine aurait, d'après de récentes nouvelles, un surplus de 26,400,000 minots pour l'exportation.

Le Vice-roi des Indes a câblé à Londres qu'il n'y avait pas eu de pluie la semaine dernière dans les districts affectés par la sécheresse mais que d'après un examen sérieux les apparences dans le Punjab et les Provinces du Nord sont moins défavorables que les premiers rapports le faisaient supposer. La détresse, cependant, est imminente dans plusieurs districts du Delhi.

En Australie, la récolte sera suffisante pour les besoins et on espère même qu'il restera un surplus pour l'exportation.

D'après Bradstreet, les exportations totales de blé (la farine comprise) des deux côtés des Etats-Unis et du port de Montréal, la semaine dernière, ont été de 3,937,233 minots contre 4,800,000 en 1895; 4,664,000 en 1894; 2,761,000 en 1893 et 3,465,000 en 1892 pour la semaine correspondante.

Les stocks de blé visible au Canada et aux Etats-Unis ont diminué pendant la semaine terminée le 21 novembre; tandis que l'an dernier et il y a deux ans, ils ont augmenté presque sans interruption jusqu'à une époque avancée du printemps.

Le ton sur le marché de Chicago est

décidément à la hausse; on se base sur ce que les exportations vers l'Europe devront continuer sur le pied de 17 millions de minots par mois jusqu'au 31 juillet prochain, avec peu de blé entre les mains des fermiers et une augmentation dans la consommation aux Etats Unis.

Les nouvelles de l'Inde toujours mauvaises, les dommages et les retards causés dans les ensemencements d'automne par les pluies dans une partie de l'Europe ne font qu'accentuer les vues élevées des détenteurs.

On remarquera que le blé au comptant est à prix plus élevé que le blé de décembre, ce qui indique que les détenteurs ont une confiance absolue dans la valeur de leurs stocks.

On cotait hier, le blé disponible sur les différents marchés des Etats-Unis :

Chicago, No 2, du printemps.....	81½
New-York, No 2, rouge.....	98½
Duluth, No 1, dur.....	83½
Detroit, NO 1, blanc.....	94

Les principaux marchés de spéculation clôturent comme suit :

	Dec.	Mai
Chicago	79½	83½
New-York	89½	88½
Duluth.....	80½	83½
Detroit.....	94	96½

Nous donnons ci-dessous, pour chaque jour de la semaine les cotes du blé sur décembre et mai :



G. G. GAUCHER
FARINES, PROVISIONS, PRODUITS DE LA FERME
SEUL AGENT EN CANADA DE LA
POUDRE ENGRAISSIVE et NOURRISSANTE
pour les Chevaux et bêtes à cornes.
TONIQUE, STOMACHIQUE, DEPURA-
TIVE et VERMIFUGE.
91 & 93 RUE DES COMMISSAIRES
ET 22 PLACE JACQUES - CARTIER

Montreal

FLEUR, GRAINS, LARD, POISSON

HUILE, BEURRE, SEL, SAINDOUX,
JAMBONS, BARLEY, CRUAU, FEVES,
SON, CRU, MOULEE, ETC., ETC.

PAR ... GEO. TANGUAY

Magasins : 33 et 35, 31 et 36 rue St-André,
Bureau : 48 rue Saint-Paul. BASSE-VILLE
Quais : Rues St-André et Dalhousie QUEBEC

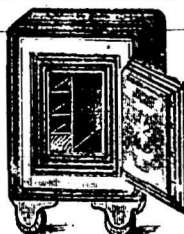

COFFRES-FORTS... CHAMPION

A l'épreuve du feu et des voleurs. Manufacturés avec du fer battu. Porte en fer à l'intérieur. La serrure donne 1,000,000 de combinaisons différentes. Douze années d'expérience ont prouvé leur supériorité. Quinze grandeurs en mains. Ecrivez pour notre liste de prix.

S. S. SIMBALL, 577 Rue Graig, Montreal.

THIBAUDEAU BROTHERS & CO.

Importateurs de

Marchandises Seches

332 RUE ST-PAUL,

THIBAUDEAU FRERES & CIE

Montreal.

— QUEBEC —

THIBAUDEAU BROTHERS & CO.

— LONDON —

SPECIALITÉ DE

TAPIS & PRELARTS

J. A. VAILLANCOURT

MARCHAND-COMMISSIONNAIRE DE PROVISIONS

Nos 333 et 335, rue Des Commissaires, MONTREAL

BEURRE, PORC, VOLAILLES,

Attention spéciale donnée
aux consignations de
Beurre et de Fromage.

Avances libérales
sur consignations.

ŒUFS et FEVES

PLACÉS AUX PRIX LES PLUS AVANTAGEUX.

SOLLICITE LA CONSIGNATION DE TOUTES SORTES DE PRODUITS AGRICOLES.

	Déc.	Mai.
Judi.....	78½	80½
Vendredi.....	75½	79½
Samedi.....	75½	79½
Lundi.....	76½b	80½b
Mardi.....	78½	82
Mercredi.....	79½b	83½

Le blé d'Inde en sympathie avec le blé est plus ferme et en avance de ¼c; on cote 23½c sur novembre; 23½ sur décembre et 27¼c sur mai; l'avoine a clôturé hier à 19c sur novembre, 19¼c sur décembre et 22½c sur mai.

MARCHÉS CANADIENS

Au Manitoba, on paie actuellement le blé aux fermiers, de 65c à 68c; malgré les beaux chemins d'hiver à la campagne, il arrive très peu de grains sur les marchés.

De Toronto on cote comme suit le marché d'Ontario:

"Marché tranquille; farine, ton un peu meilleur. Straight rollers cotés de \$4.10 à \$4.20. Son, tranquille; prix soutenus, les marchands demandent \$7.50, ouest; gru de \$8.50 à \$9.00 ouest. Blé, prix plus élevés; détenteurs demandant 85c pour blanc, acheteurs offrant 84c; No 1 dur du Manitoba vendu de bonne heure à 92c, fret Toronto, les vendeurs refusent ce prix. A Fort William on cote de 81 à 82c. Le sarrasin est soutenu; ventes de 28½ à 29c, ouest. Orge, terne; pas de demande; No 1, cotée de 30 à 32c et No 2 à 28c au dehors. Avoines, tranquilles; prix soutenus; blanche vendue au dehors à 20c sur nord; avoine mélangée de 18½ à 19c ouest. Pois, tranquilles et soutenus; ventes à 42c nord et ouest. Seigle, tranquille; ventes au dehors à 34c sur nord. Bié d'Inde, lourd; prix soutenus à 28 et 29c au dehors. Farine d'avoine, sans changement; lots de char cotés de \$3.40 \$3.50."

M. W. W. Ogilvie vient de vendre 1500 tonnes, soit 150,000 sacs de farine

pour l'Australie et a reçu des demandes du sud de l'Afrique. Les moulins de la Lake of the Woods Co. a également de nouveaux ordres d'Australie.

La demande locale est à peu près nulle pour les farines de blé; les prix malgré la baisse du grain à la fin de la semaine dernière et au commencement de celle-ci n'ont pas affecté nos farines qui sont restées fermes et pourraient bien prendre une nouvelle avance à bref délai.

Les farines d'avoine sont également fermes avec tendance à s'affermir davantage.

En grains, il s'est traité quelques affaires pour l'exportation via Portland et St-Jean N. B.

L'avoine est plus faible et est cotée de 26½ à 26¾c.

Les pois sont en baisse de ¼c. par minot et le sarrasin vaut de 36 à 36½ par 48 lbs.

Nous cotons:

GRAINS

Blé roux d'hiver, Can. No 2.	\$0 92 à 0 95
Blé blanc d'hiver " No 2.	0 92 à 0 95
Blé du Manitoba No 1 dur...	0 92 à 0 95
" " No 2 dur...	0 90 à 0 92
Blé du Nord No 1.....	0 90 à 0 92
Avoine blanche No 2.....	0 26½ à 0 26¾
Blé d'Inde, en douane.....	0 00 à 0 00
Blé d'Inde, droits payés.....	0 00 à 0 00
Pois, No 2 par 60 lbs.....	0 51 à 0 52
Orge, par minot.....	0 00 à 0 34
Sarrasin, par 48 lbs.....	0 36 à 0 36½
Seigle, par 56 lbs.....	0 40 à 0 41

FARINES

Patente d'hiver.....	\$5 10 à 5 20
Patente du printemps.....	0 00 à 5 30
Straight roller.....	4 75 à 4 90
Extra.....	4 50 à 4 60
Forte de boulanger (cité).....	0 00 à 5 00
Forte du Manitoba.....	4 65 à 4 75

EN SACS D'ONTARIO

Straight roller.....	\$4 55 à 4 65
Extra.....	4 50 à 4 55

FARINE D'AVOINE

Farine d'avoine standard,	en barils.....	\$3 75 à 3 90
Farine d'avoine granulée,	en barils.....	0 00 à 4 00
Avoine roulée, en barils.....		3 75 à 3 90

FROMAGE

MARCHÉ ANGLAIS

MM. Marples, Jones & Cie, nous écrivent de Liverpool, le 13 novembre:

"Le marché est faible et lent, mais les stocks sont légers.

"Nous cotons:

Canadien, frais, fantai., sept..	50 à 51s
Ontario, str. chx, coloré, août	49 à 50s
Québec, " " blanc, " "	49 à 50s
Coloré, fin.....	47 à 48s
Blanc, fin.....	47 à 48s
Blanc ou coloré, bonnes qualités au-dessous en bonne demande, mais rares.....	40 à 44s

Importations du Canada et des Etats-Unis 37,427 boîtes.

MARCHÉS AMÉRICAINS.

Watertown, N. Y., 21 novembre—Les ventes ont été de 300 grosses boîtes d'octobre à 9¼c et 600 petites à 9¼c.

Utica, N. Y., 23 novembre—Les ventes ont été de 1,290 grosses et petites boîtes à 9¼c; 1,480 do à 9¼c; 70 grosses boîtes de blanc à 9¼c, et 1,600 consignées.

Little Falls, N. Y., 23 novembre—Les ventes ont été de 380 boîtes à 8¼c; 3,894 do à 9c; 673 do à 9¼c; 608 do à 9¼c; 46 boîtes à commission.

MARCHÉS D'ONTARIO

Brantford 20 novembre.—Offert par 12 fabriques 2670 boîtes d'octobre et de novembre; 9¼c est offert. Vendu 327 boîtes à 9¼c.

London 21 novembre.—Offert par 30 fabriques 15,328 boîtes d'octobre et balance de la saison. Ventes 350 boîtes d'octobre à 9¼c et 120 de novembre à 8c. Ingersoll, 24 novembre.—Il a été pré-

L. N. ST-ARNAUD

N. E. CLEMENT

Telephone Bell 1461, des Marchands 902.

ST-ARNAUD & CLEMENT MARCHAND DE **BEURRE, FROMAGE ET PROVISIONS**

2 & 4 rue Foundling, COIN DE LA RUE MONTREAL

-:- EN GROS -:-

FARINE, GRAIN, SON, MOULEE, GRU, FOIN ET PROVISIONS A COMMISSION

S. E. MARSAN & CIE, 139 et 141 rue des Commissaires, Montreal

COIN DE LA RUE ST-JEAN BAPTISTE

Téléphone Bell 1038

senté 4325 boîtes de fromage. Aucune vente.

MARCHÉ DE MONTRÉAL

Lundi dernier, à la dernière vente au qual de la saison, il a été présenté environ 3,000 fromages qui ont été payés pour la plus grande partie de 8½ à 8¾, quelques lots seulement ayant rapporté 9c. La qualité du fromage laissait à désirer.

Aujourd'hui le prix extrême pour le fromage d'octobre ne dépasse pas 8¾, mais le peu de boîtes qui arrivent ici maintenant se traitent plutôt de 8½ à 8¾. On obtiendrait mieux assurément pour le beau fromage de septembre et de la province, s'il en existe encore, mais il n'en vient plus sur notre marché.

Le prix du câble public à Liverpool est sans changement à 51s.

On estime qu'il existe encore entre les mains des fromagers d'Ontario, de 60,000 à 70,000 boîtes de fromage, dont une faible proportion de septembre et la majeure partie d'octobre-novembre.

D'après une estimation de M. James Alexander parue dans la Gazette du 24 courant, il y avait en stock au 21 nov.:

	boîtes
Dans l'Ontario	115,000
A Montréal.....	176,000
A Québec.....	3,000
Chez les fabricants de la Prov.....	2,000

Total..... 296,000

Comprenant 60,000 boîtes vendues en Angleterre.

Les exportations, la semaine dernière, ont été de 55,539 boîtes contre 59,033 la semaine correspondante de l'année dernière. Depuis l'ouverture

de la navigation, les exportations totales ont été de 1,717,573 boîtes, contre 1,715,453 boîtes en 1895, pendant la même période.

BEURRE

MARCHÉ ANGLAIS

MM. Marples, Jones & Co., nous écrivent de Liverpool, le 13 novembre :

" Le Copenhague est sans changement. Nous pensons avoir touché le fond. Le beurre de crèmerie de fantaisie est rare, mais les acheteurs se tiennent à l'écart pour des prix plus bas. Le stock ordinaire est négligé.

" Nous cotons :

Crèmeries Argentine en boîtes	88 à 90s
" canadiennes de choix en boîtes	95 à 98s
" canadiennes de choix en tinettes	88 à 90s
" des E.-U., choix, en boîtes.....	88 à 95s
" " en tinettes.	80 à 85s
" " fin à très fin en tinettes.....	70 à 72s

Crèmeries, imitation, choix..... 55 à 56s

" bonne imitation..... 53 à 54s

Cork, ordinaire en barils, 1er choix 98s

" " " 2e " 84s

" " " 3e " 69s

" " " 4e " 63s

" demi-sel. en boîtes 1er choix 105s

" " " choix 93s

" " en barils superfin 105s

" " " fin 93s

" " " doux 78s

Irlande, fabrique, en barils... 96 à 98s

" crèmeries, en boîtes... 105 à 108s

Danois " en barils... 108 à 114s

Importations du Canada E. U. ; 2,632 paquets.

MARCHÉS AMÉRICAINS

Canton N.Y., 21 novembre.—Il a été vendu 100 tinettes de beurre à 19c.

Utica N.Y., 23 novembre.—Il a été vendu 19 paquets de crèmerie à 19c.

Little Falls, 23 novembre.—Il a été vendu 21 paquets de laiterie de 18 à 19c.

MARCHÉ DE MONTRÉAL.

La demande est presque nulle et les prix sont à la baisse ; il est difficile d'obtenir plus de 18¾c. pour les beurres frais de crèmeries. Il a été payé mardi 17¾c. à la campagne, pour un lot important de beurre en tinette, mais ici, on peut, si on trouve acheteur, espérer de 18c à 18¾c.

Maintenant, que notre port n'a plus de navires en partance pour l'Angleterre, le fret à l'exportation devient plus onéreux pour les expéditeurs. D'autre part, les prix sur les marchés anglais sont plus bas et il se fabrique cette année, plus de beurre que de coutume ; dans ces conditions, il semble difficile de pouvoir compter sur un relèvement des prix.

La semaine dernière, les exportations ont été de 4127 paquets, contre 1595 paquets la semaine correspondante de 1895.

Depuis l'ouverture de la navigation, les exportations totales ont été de 156,992 paquets contre 68,186 paquets l'an dernier pour la même période.

ŒUFS.

A Liverpool, à la date du 13 novembre les stocks s'accumulaient et les prix étaient plus faciles. On cotait : Œufs frais, du Danemark de 9s 6d à 11s ; d'Irlande de 9s 6d à 11s et œufs ordinaires, du continent de 6s à 7s 6d et du Canada

B. HOUDE & CIE

Les plus grands.....Manufacturiers de Tabacs

GOUPÉS ET EN POUVRE DU CANADA

Les noms de nos Célèbres Tabacs sont.....



HUDSON, (à fumer et à chiquer)

MORNING DEW, (Virginia Flake Cut)

GOLDEN LEAF, (Virginia Cut Plug)

Nos Tabacs en Poudre sont.....



Rose No 1, Rose Extra, Rose & Fève, Naturel No 2.

— ECHANTILLONS ET LISTE DE PRIX ENVOYES SUR DEMANDE —

BUREAUX :

No 350 rue Saint-Jean

QUEBEC

ENTREPOT et MANUFACTURE :

189 à 197 rue Richelieu

TABAGS CANADIENS MANUFACTURÉS EN TORQUETTES ET GOUPÉS

"PARFUM D'ITALIE," "QUESNEL,"
"PAPINEAU," "CITADEL,"
"SEA BIRD," à chiquer et à fumer.

MANUFACTURES PAR

SONT SUPERIEURS.

EAGLE TOBACCO COMPANY

ECHANTILLONS SUR DEMANDE.

229 à 242, rue St-Paul, QUEBEC

de 7s 9d à 8s 3d. Les œufs conservés du Canada étaient en demande lente de 7s à 7s 3d.

On cote, sur notre place, les œufs chaulés et mirés de Montréal, de 14 à 14½c et ceux de l'ouest de 13 à 14c. Les œufs frais pondus valent de 20 à 22c en gros.

LÉGUMES

Nous cotons : pommes de terre le sac de 35 à 45c ; choux, de \$1 à \$2 le cent ; navets, à 40c le sac ; céleri, de 15 à 25c la botte ; oignons, 25c le panier et de \$1.00 à \$1.25 le quart ; carottes 20c le panier et 75c le quart.

Les haricots valent de 70 à 75c en lots de char et de 80 à 90c pour lots de détail ; les pois à cuire se vendent de 70 à 80c.

Les atocas sont à prix moins élevés et sont cotés de \$4 à \$5.

FRUITS VERTS

En fruits de saison, les pommes sont cotées au quart : Fameuses, \$1.00 à \$1.75 ; pommes d'automne \$1 à \$1.25. Les pommes d'hiver sont plus chères : Greening, Spies et autres sortes de \$1.25 à \$1.75.

Les oranges de la Jamaïque sont plus chères de \$5.00 à \$6.00 le quart et les citrons de même provenance se vendent de \$3.00 à \$3.50 la boîte et de \$6.50 à \$7.00 la caisse.

Les raisins Alméria, se cotent de \$5 00 à \$8.50 le baril. Les raisins Catauba sont à 20c le panier de 5 lbs.

FOIN PRESSE ET FOURRAGES

MM. Hosmer, Robinson & Co nous écrivent de Boston, le 19 novembre.

"Les arrivages ont été, la semaine dernière, de 250 chars de foin et 56 de paille pour le marché local, contre 196 chars de foin et 24 de paille pour le marché local et 4 chars de foin pour l'exportation, la semaine correspondante de l'an dernier.

Le foin n'est pas arrivé en aussi grande quantité que la semaine dernière et le stock sur notre place a été quelque peu réduit. Les prix sont fermes aux cotes ci-dessous avec bonne demande pour toutes les qualités.

Pour la paille de seigle, les arrivages sont lourds et la demande est tranquille. Il y a peu de paille d'avoine et de seigle mêlé et tout envoi rencontrera prompt vente.

"Nous cotons :

Foin, grosses balles, choix à fantaisie.....	\$16 00
— petites balles, choix à fantaisie.....	15 00
— moyen à bon.....	14 00 à 14 50
— pauvre à ordinaire.....	12 50 à 13 50
— très et très mélangé.....	12 50 à 13 00
Paille de seigle, bonne à choix.....	19 00 à 20 00
— d'avoine.....	8 00 à 8 50
— de seigle mêlée.....	11 00 à 11 50

Nous laisserons encore nos cotes sans changement pour le marché de Montréal. Les prix s'étaient affermis et ont même dépassé ceux indiqués ci-dessous pour le foin No 2 pendant tous les derniers jours de la navigation ; on a même payé jusqu'à \$10.00 pour cette qualité, mais aujourd'hui les prix sont revenus aux chiffres anciens.

Les prix demandés à la campagne par

les cultivateurs ne laissent pas une marge suffisante aux exportateurs pour leur permettre d'envoyer avec quelque profit nos foins sur les marchés américains.

On nous dit qu'il a été offert sur notre marché du foin No 1 du Haut Canada à \$8 50, station de départ, c'est de 50c à \$1.00 de moins que ce qui est demandé pour les mêmes foins de notre province.

Nous cotons au détail :

Foin pressé No 1, la tonne.....	11 00 à 11 50
do do No 2 do.....	9 00 à 10 00
Paille d'avoine do.....	4 50 à 5 00
Moulée extra la tonne.....	18 00 à 20 00
Gru blanc do.....	00 00 à 17 00
do No 2, do.....	00 00 à 16 00
Son (Manitoba) do.....	13 50 à 14 00
do au char (Ontario).....	00 00 à 13 00
Blé-d'inde jaune moulu.....	00 00 à 18 00

Et au char :

Foin pressé No 1.....	10 00 à 10 50
do do No 2.....	8 75 à 9 25
Paille d'avoine.....	4 00 à 4 50

AU COMMERCE DE GRAINS ET FARINES.— Comme par le passé MM. les marchands trouveront toujours ce qui leur sera nécessaire en farines, son, gru, moulée, pois à soupe du Haut-Canada, avoine, moulée de blé-d'inde américain au No 253, rue St. Paul,

Tel. Bell 2664 Chez E. DUROCHER.

■ Ni pasteurisée, ni carburée, et ne contenant aucun ingrédient malsain ; la Labatt's London Ale est la meilleure.

La Nouvelle Lampe Rochester

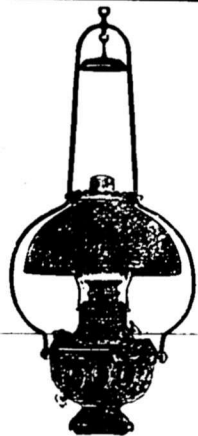

D'une fabrication aussi soignée qu'une montre. Il n'y a pas d'imitations "AUSSI BONNES."

Nous manufacturons une grande variété de modèles.

La Nouvelle Lampe - Poêle Rochester, à l'huile, brûle sans odeur.

Notre nouveau catalogue de 96 pages vous sera expédié sur simple demande.

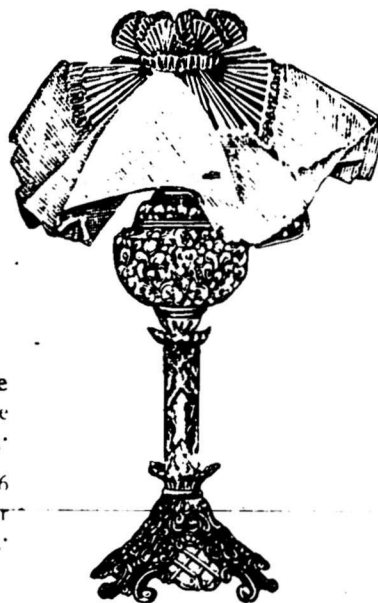

THE ROCHESTER LAMP CO.

BUREAUX ET...
SALLES D'ECHANTILLONS
POUR LE CANADA.

24, Front St., W., TORONTO

BRODIE & HARVIE

Marchands de Farine

MANUFACTURIERS DE LA

Farine Préparée de Brodie & Harvie

Nos 10 et 12 rue BLEURY, Montréal

Farine d'Avoine, Farine Graham, Blé Cassé, Farine de Seigle, Mais Pêlé, Farine de Blé d'Inde, Son, Grains d'Alimentation.

J. W. HILL

Propriétaire d'Entrepôts

ENTREPOT
REFRIGERATEUR PUBLIC
POUR EFFETS PERISSABLES
EN DOUANE OU LIBRES.

ENTREPOT No 73

Magasin : coin des rues William et Queen

Bureau : 48 rue William

MONTREAL

PROVINCE DE QUEBEC

Cour Supérieure.

ACTIONS.

DÉPENDRURS. DEMANDRURS. MONTANTS.

Bolton.

Whitehead A. J. British American Land Co. 1200

La Canardière

Connolly Jos. L. E. Mercier 116

Lévis

Brochu Thos O. Blais et vir 102

Louiseville

Mineau Alfred The Tourville Lumber 120

Montréal

Ashman H. J. J. F. Turnbull 125

Armstrong C. N. R. McGrovey 3900

Brouillet C. & al. C. Bourdon 2e cl.

Bélair S. P. et al. J. B. Filiatrault 108

Banque Jacques-Cartier Dme M. Patenaude 293

Bouregard Dme A. et al. C. Simard 110

Bétournay P. L. A. H. Heroux 328

Bishop J. W. Gannon 387

Bonin L. S. Merchants Telegraph Co of Montreal 115

Brodour O. A. Poirier 316

Brodour L. Dme Z. Tétrault 4e cl.

Beaudoin O. A. Dme M. L. Dery 2e cl.

Bissonnette O. E. J. Desastieau 130

Boyer B. J. Monarque 136

Bolsjoff F. X. J. Robillard 1e cl.

Campbell J. F. et al. Dme M. Brennan esq 3497

Charbonneau J. et al. J. Trudel 177

Cie d'Imprimerie Commerciale Howell 491

Caledonian Ins. Co. W. H. O'Hearn alias Ahearn 246

Couture A. Dme D. Houle 225

Curran J. P. S. G. Waldron 287

Dalpe F. X. P. O. Lauzon 199

Duchesne J. A. et al. J. Wener et al 187

Dansereau E. J. Goulet 103

Dansereau A. & Fils. Dme P. Palardy 2e cl.

Desjardins C. et al. A. Pelletier 401

Doré E. Dme C. Gillard 106

Eadio J. T. W. W. Lockerby et al 114

Etienne J. et al. B. Shepherd 175

Fortier V. et al. Dme F. Bonneville 110

Fournier C. E. et al. Dme L. Venne 2e cl.

Forest N. et al. J. P. Seybold 133

Fortier C. R. de L. Bélanger 145

Finnie C. Dme M. L. Leduc 2e cl.

Glackmeyer J. E. et al. C. H. A. Guimond 162

Gardner W. S. G. T. Lesel 200

Gregoire A. et al. V. Barbier 135

Guilbault E. E. Dme M. Multarky 130

Gravel S. J. Lalonde esqual 2e cl.

Giroux F. L. Nicolas et al 1e cl.

Giroux F. M. Guillot et al 419

Gordon W. Dme G. Gordon et vir 2e cl.

Holte N. Dme M. Denomme et vir 400

Hébert B. E. A. Primeau et al 118

Holden J. C. et al. C. Lyman 1e cl.

Harel M. M. Leclerc 600

Houle E. P. M. Durand 149

Hurtubise A. L. J. J. B. Gosselin 197

Hurtubise A. L. Cite de Montréal 710

Hurtubise A. L. Dme M. M. Roy 1e cl.

Jeffrey A. A. W. Evans et al 216

Kimpton Dme S. et al. Credit Foncier F. C. 1e cl.

Leite H. et al. R. J. Demers 152

Lajoie L. J. S. Lajoie 172

Lepage E. Dme V. H. Coallier 2e cl.

Lapierre T. L. Casavant 2e cl.

Lebeau A. Dme U. Deguire 430

Leclair W. Dme K. Forman 2e cl.

Laframboise A. L. A. Wilson 152

Larue L. Dme L. Leclerc 1000

Laroque A. A. Piche 1e cl.

Lefrancois V. D. McCall et al 2e cl.

Louzon I. J. St-Onge 10

Lapointe P. H. Cadieux 4575

Lapointe C. A. et al. S. Dumoulin 138

Lecours A. Dme D. Provost 110

McArthur C. C. et al. Montreal Park and Island Ry Co. 2e cl.

Melro e W. J. Ames Holden Co. 112

Moisan Laurent, sr et al. J. E. Martineau 115

Montreal Park and Island Ry Co. de St Louis 1e cl.

Mainelle G. V. Palengio 121

Montreal Street Ry Co. C. Riendeau 1e cl.

Meloche J. N. F. Bédard 218

Moffatt S. H. Gilchrist et al 239

McArthur Dame C. C. esqual J. S. Hickey 250

Marcotte J. B. H. A. Ekers 143

Munro Dame L. T. Ligget 503

Nutter J. A. J. C. King 1e cl.

Nadon P. et al. L. L. Jette 152

O'Brien Dme E. A. et vir. W. J. Buchanan 1e cl.

Osborne S. A. Allan 862

Pontiac Pacific Junction C. P. Wright 203

Prevost R. A. E. Mallette 308

Prieur E. L. Quintal 123

Paulus H. Letourneux Fils et Cie 400

Peoples Telephone Co. C. Bate et al 161

Perreault Dme H. H. Hamilton et al 117

Pepin N. E. Sigouin et al 208

Picard Dme L. P. E. Lamallice esqual 2e cl.

Patenaude S. Dme V. St Pierre et vir 1e cl.

Pepin E. E. J. M. Dufresne 2e cl.

Perreault J. F. X. Roy 114

Rose J. B. A. F. Gault 110

Ross A. W. J. McBeth 1e cl.

Ross A. W. Dme C. Cattonach 1e cl.

Ross A. W. J. C. McMillan 2239

Reid H. G. W. W. Dunlop 1e cl.

Robert J. Dme A. Sully et al 1e cl.

Skelly A. F. X. Lessard 388

Skelly A. N. G. Valquette 290

Steves W. B. Dame E. Smart 105

Tetrcault N. jr. B. Shepherd 900

Thompson Dme C. F. et vir. E. W. Gnaedinger 3000

Tureot A. J. A. Paré 1e cl.

Tureot A. D. et al. A. Desève 6515

The W. F. Doll Co. The Montreal Watch Case Co (Ltd) 240

Trudel G. A. Leduc 216

Vaquette J. J. Monette 374

Vinette dit Scouigny A. Credit Foncier F. C. 1e cl.

Vosberg P. P. The Union Bank 180

Wakefield M. J. A. Vaillant 3e cl.

Warneke L. J. A. W. Stevenson esqual 221

Wil-on Dme S. E. Wadsworth 110

Wilson H. et al. B. Tooke 187

Nicolet

Bergeron J. A. A. Leduc 918

Québec

Bélanger P. E. E. A. A. Hamel esqual 891

Côté H. M. Canada Lgr. Co. 100

Gervais L. R. J. B. Picard 167

Gingras Jean S. de Varannes 100

Lamoureux Eliza J. et al. Elizabeth McAdams 360

Letellier C. Ers. J. B. E. Letellier 354

Letellier C. Ers. P. S. Turgeon 623

Le Seminaire de Quebec Corp. de Limoillon 161

Murphy Wm. A. Filion 199

Masse Jos. J. Gibb et al 644

Martel Chas. Societe de prêt et placement 318

O'Leary P. Les Soeurs de la paroisse Ste. Catherine 450

Peltier E. H. J. E. Boyce 325

Paquet Chs. A. Virginia Cantin et vir 119

Thorn Auguste L. Blouin 140

Rivière du Loup

Leverly Patrick J. N. Belleau 203

Sorel

Pontbriant L. P. A. J. H. Laroche 110

NOS DERNIERES IMPORTATIONS

comprennent une consignment de VINS et de COGNACS. Les prix sont des plus raisonnables—la qualité insurpassable. Ecrivez-nous quand vous voudrez avoir ce qu'il y a de mieux en épicerie au plus bas prix.....

VINS

Un bel assortiment de Vins de Messe, OPORTO, SHERRY, ETC. Vous avez besoin de ces marchandises pour le commerce des fêtes. Vous ne trouverez rien de mieux en fait de prix et qualité.....

COGNACS

Le succès du COGNAC P. RICHARD est assuré. Les ventes augmentent rapidement. Envoyez-nous votre ordre maintenant et tenez vous prêt à satisfaire la demande toujours croissante pour ce cognac.....

LAPORTE, MARTIN & CIE

72 A 78, RUE ST-PIERRE, MONTREAL

CAFÉ "RÉCEPTION" \$3.00 la douzaine

ET

CAFÉ "VIENNA" \$3.00 la douzaine

(AVEC RAPE)

PURE GOLD

Sont les deux marques qui se vendent le mieux sur le marché.

W. H. DUNN. Agent. 394, rue St-Paul. MONTREAL



ESSAYEZ-EN UNE CAISSE.....

PURE GOLD M'FG. CO. 31 & 33 FRONT ST. EAST. TORONTO.

Scottstown	Montreal	Bécancourt
Corporation de Scottstown G. Beauchesne (Dommages) 302	Almour Wm. 163	Ducharme Eugene O. Carignan & Fils 10
Sherbrooke	Boilare Honore A. T. Wiley et al 125	Ducharme Eugene J. A. Dupont & Cie 9
Proctor N. F. C. C. Smith et Co 545	Cazeneuve Dme E. L. Kruff et al 202	Grande Mère. E. Blondin 7
Stanstead Plains	Duhamel Louis J. Deguire 2106	Lachine R. L. Nowel 27
Channell H. A. Berry Hall & Co 129	Duncan Robert J. A. C. Madore 144	Lussier Jos O. J. Bunn 27
St Augustin	Denis Stanislas A. Thibault 150	Lowe James Jr C. Roussin 35
Tremblay J. B. B. Tremblay 121	Ewing James E. Doughty 309	Dore Nap. et al R. Robertson et al 35
St. Barnabé.	Foley Martin Dme M. O'Hara 121	Longueuil J. McKerness 17
Laplante Antoine F. X. A. Boisseau 122	Freney Thomas G. C. Poupard 674	McDonald Dame B J. McKerness 17
St. Césaire	Guillard Jules Mary E. Guerin 165	Veziua Dame Marie et vir F. Fomrouge 16
Guertin Alfred H. Dubreuil 251	Hurtubise A. L. B. Ethier 197	Maisonneuve L. C. de Tonnancourt 39
St. Charles	Hunter Chas. J. B. Gosselin 195	Montreal.
Mignault & Frere D. Langevin 137	Harris O. M. Sraphin Boucher 396	Aubry Remi J. Houle 55
Ste-Christine	Joubert Benjamin C. A. Sharpe 192	Bilodeau P. D. et al C. Vallee et al 29
Morin I. P. H. Blanchette 100	Jeannotte H. C. Austin 202	Briere Leon C. Benard esquil 54
St. Hyacinthe	Keating John J. C. Burrows esquil 150	Bavard Ferd N. Lavigne 16
Comtés-Unis (La Cie des) Switch and Spring Co. 2138	Kedy Wm. M. F. F. Tremblay 168	Beatty D. W. et al E. Wadsworth 15
St-Jean Chrysostôme	Leblanc Jos Dame A. Hamel et vir 132	B. Langer Albert A. F. A. Boncher et al 10
Antin J. B. L. Coté 150	Lapierre Adolphe et Alex Courville J. Paquette 115	Comtemanche J. W. A. Rev. J. Jones 10
St. Mathias.	Lemieux Théophile P. Brault 115	Charchois Jos. E. A. H. Delorme 15
odeur/Honore N. Masse 117	Morris L. A. E. Mallette 192	Contant A. Z. J. Charest 15
Trois Rivières	Macdonald E. de B. D. McEwen 150	Cummings Dame M. L. et vir H. Youngheart et al 29
Remillard & Cie R. S. Cooke 301	Marshall M. C. Dme M. E. S. Amour 157	Desaulniers F. L. J. B. Fontaine 14
Valmont	Noel Alex T. Bionne 115	Duhamel J. L. C. Michaud 14
Heon Horace G. Lamy 106	Nelligan David R. Kerr & al 235	Dorey Jos A. H. Foss 19
Westbury.	Ostrowsky Isaac D. E. M. Dixon 202	Eckstein Geo. E. Upton 20
Duerdin Robert W. White 190	Paquette Petras Parent Nap. Dme A. Menard et vir 160	Finnie Jno. T. Grip Print. and Pub. Co of Toronto 11
Cour Supérieure.	Parent Nap. J. Baxter 873	Garneau Didier A. Davis 25
JUGEMENTS RENDUS	Singer Julius A. A. McDougall 389	Goutel Theodore Z. Corbel & Cie 43
DEFENDEURS. DEMANDEURS. MONTANTS	Walsh M. S. C. Marsan 221	Hamelin Frs Dme E. Boyer et vir 31
Belœil	Warnocke L. J. A. W. Stevenson esquil 400	Joly Ant. et al Montreal Loan and Mortgage Co 32
Bernard Avila E. J. Barbeau 3120	Walsh John J. A. P. Willis 400	Latour David A. Gauthier 25
Côte St Luc	Ste-Marie de Blandford	Lacarrière Geo. P. Boyle 31
Finnie Chs. Dame M. L. Leduc 431	Charette Jos J. Bourgeois 755	Léveillé Alex G. W. Foisy et al 20
Eaton	Trois-Rivières	Lamarche Alcide F. Brossard 30
Chute C. N. D. Carr 112	Gagnon J. A. Léonard & Fils 1200	Lilly Thos D. Cameron 27
Laprairie	Ritchie A. D. P. A. Gouin & Cie 150	Latouche J. A. Corp. Petit Séminaire Ste-Thérèse 33
Thouin J. A. A. J. A. Roberge 724	Heon Horace F. H. Deroteau 1827	Martin Nap. P. et al L. Villeneuve et al 10
Cour de Circuit	Valmont	Martin A. et al M. Baigno 61
JUGEMENTS RENDUS	Batiscan	Moseley E. Frk E. Lafleur et al 26
DEFENDEURS. DEMANDEURS. MONTANTS	Gendron Phi D. Procourt 12	Mining (The) Co of Quebec Banque Nationale 99
McAnomy Thos. J. et al J. Lefrère 67		Marquis S. S. C. et al A. Dionais et al 64
McComb, Sarah E. et vir F. Duclou 34		

Martin T. E. et al	M. F. Beach	65
Martin T. E. et al	E. H. Barker	60
Pilon J. B.	F. Prudhomme	54
Pépin Edmond	L. Fortier	34
Phoenix Printing Ink Co	A. Muirhead	79
Reeves Chs.	J. Richard	74
Rochon Olivier	A. Rochon	44
Spurrer Thos. H.	G. B. Daly et al	60
Sullivan Frs	Dame C. Kennedy	26
Sheu Jno	Dame E. Fyfe	28
Shoove Myron	Dame V. Prezeau	52
Thérien J. H.	C. Langlois	43
Turner Chs. B.	H. C. Wilson	42
Tessier N. J.	C. Fortier et al	35
Vipond Wm.	H. Paddon et al	55
Walker Jos. H. et al	Dame R. Jacobs	27

Moss River
Lafon Christophe E. T. Mutual Fire Ins. Co 27

Pointe Gatineau
Smith Geo. The Chanteloup Mfg. Co 50

St. Antoine
Collette Christophe, fils. J. Robillard 72

Sto Cunégonde
Gorvais Médéric S. Toupin 50

St. Eustache
O'Neil W. J. E. Foley 27

St. Henri
Stanley David J. Houghton 50

St. Hyacinthe
Bernier H. N. A. Ramsay 18
Bonin Remi E. St Jacques 31

St. Laurent
Gagnon Uldège L. Cousineau 38
Soucy Maurice F. Fortier 96

St. Louis
Murison John B. Williams 35
Defoy Geo M. Defoy 50
Dupras Louis R. St. Jean 43
Murison Jno T. Descent 27

Ste-Rose
Charbonneau J. B. Dame M. Guindon 37
Fortin Isaac M. Moody et al 26

St-Théodore
Hébert Pierre O. Beaudoin 51

St-Wenceslas
Gagnon Edmond N. L. Denoncourt 8

Taroot
Deslauriers Dosithe A. Leduc et al 75

Trois-Rivières
Rivard Majorique T. Gauthier 8
Valentine F. et al Banque du Peuple 61

Weedon Station
Cloutier L. J. J. T. Paradis 35

TOUR DU MONDE. — Journal des voyages et des Voyageurs. — Sommaire du No 46 (14 novembre 1896) — la Promenade en Tunisie, par M. Henri Lorin, avec dix huit gravures, d'après des photographies de M. H. Leonardon 26 A travers le Monde: Les plantations dans la Guinée française. — Lettre des Samois. M. Joshua Slocum — Excursions aux gorges du Tarn. Mission russe en Transcaucasie: M. Glouchovski. Livres et Cartes, sept gravures d'après photographies. — 30 Bilan des explorations en cours.
Illustrations de: A. Paris, G. Vuillier, E. Zier, etc.

ABONNEMENTS: Un an, 26 fr. Six mois, 11 fr.
Bureaux à la librairie Hachette et Cie., 79 boulevard Saint-Germain, Paris.

Renseignements Commerciaux

PROVINCE DE QUEBEC

CESSEMENTS DE COMMERCE

Victoriaville — Gaudet, Nault, fabr. de fromage; Tourigny & Nault succèdent.

CESSIONS

Lévis — Guay Melle Elsie, nouv. Montréal — Fortier & Ethier, épici., ass. 27 nov.

Lefebvre Barthelemew, nouv. Plessisville — Belleau Geo., papeterie. Québec — Bussière Jos., contracteur. Robitaille J. B., sr, mfr. de chauss. Sorel — Lussier, D. G., nouv. St-Michel — Picard Aurélius, mag. gén. Valleyfield — Thibaudeau S., nouv.

CONCORDATS.

Montréal — Lamoureux, Wilfrid, chaussures, à 40c dans la piastre.

Grothé & Frère, contracteurs à 25c dans la piastre. Senécal, Eusèbe, imprimeur, à 25c dans la piastre; raison sociale Eusèbe Senécal et Cie.

Fournier, Mlle C., modes à 15c dans la piastre.

Richmond — Charron, J. A., mag. gén., à 33c dans la piastre.

St Giles — O'Donnell, O. M., mag. gén., à 45c dans la \$.

Ste Théodosie — Dupré, Wilfrid, à 20c comptant dans la piastre.

CURATEURS

Cowansville — John McD., Hains à R. N. Scott mag. gén.

Montréal — Kent & Turcotte à Onésime Chaput gravures et cadres.

Roméo Prévost à Zotique Roy restaurant.

Chs Desmarteau à A. Riendeau & Cie fonderie, ass 25 nov.

Trois-Rivières — Kent & Turcotte à J. P. Godin nouv.

DÉCÈS

Beauport — Gosselin Laurent, menuisier.

Montréal — Archambault Uldéric, modes.

DISSOLUTIONS DE SOCIÉTÉS

Asbestos — Roberge & Genest, boulangers.

Brompton Falls — Savoie & Desrochers, mfrs de boîtes de fromage.

Montréal — Hickok & Walsh, plombiers.

St-Denis & Cie, plâtriers. Etienne Jos. et Fils, cuir etc.

Québec — Veilleux & Langlois, chaussures; T. Veilleux continue.

Hamel & Germain, agents d'assurance. Victoriaville — Vézina Buteau & Proulx, fonderie; Jos. Vézina se retire.

Waterloo — Clément J. F. & Frère, tailleurs.

EN DIFFICULTÉS

Montréal — Hurtubise A. L. & Cie, foin, etc. Laviolette & Nelson, pharmaciens; ass. 1er déc.

Outremont — Outremont Milling Co.; ass 27 nov.

Québec — Faucher L., épici. Trois-Rivières — Godin J. P., nouv.; ass. 27 nov.

FONDS A VENDRE.

Montréal — Dansereau Alphonse, foin, etc.; encan 30 nov.

Larivière A. C., voiturier; 1er déc. Pointe à Pic — Desbiens & Brassard, mag. gén., 1er déc.

Québec — Letourneau F. X., épici., 27 nov. par huissier.

Mercier Louis, épici: 1er déc.

FONDS VENDUS

Arthabaskaville — La Compagnie d'Imprimerie d'Arthabaskaville à Auguste Bourbeau.

Isle Verte — Bertrand Chs. & Cie., mag. gén., goëlette seulement, et mag. gén. à 56c dans la piastre.

Montréal — Farquhar W. & J. M., tapis, à 55c dans la piastre.

Renaud J. A. jr., contracteur. Workman C. A., tailleur, à 34c dans la piastre.

Drapeau, Savignac & Cie, plombiers. à 35c dans la piastre.

Papineauville — Meloche J. B., mag. gén., à 60c dans la piastre.

Ste-Cunégonde — Laurin Alex., chaussures, à 44c dans la piastre.

La Poudre à Pate

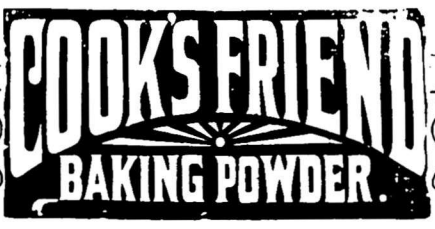

de McLAREN ✪

Est une Marchandise honnête et justement l'article avec lequel on peut établir ou étendre un commerce....

Les premières maisons..... d'épicerie se font une loi d'en tenir constamment en stock. :: :: :: :: ::



GRATIS

Avec 36 paquets ordinaires de GOMME TUTTI FRUTTI, ce qui équivaut a une boîte.

Ayez-en un de votre fournisseur

Un Pot à Crème.

Adams & Sons Co, 11 & 13 Jarvis St., Toronto, Ont.

St. Hyacinthe—St-Germain H., pharmacien.

Ste-Luce—Lavoie Eugène, mag. gén. 62½c dans la piastre.

St-Timothé—Daoust A. & Cie., mag. gén., à F. Boyer.

Valleyfield—Thibodeau S., nouv.; à 67½c dans la piastre.

INCENDIES

Belle-Rivière—Houlé L. A. épïc.

Raymond J. boucher.

Montréal—Pinoteau Louis, gravures et cadres; ass.

Daoust W., restaurant ass.

NOUVEAUX ÉTABLISSEMENTS.

Montréal—Brunet J. et C. & Cie, plombiers; Joseph Brunet et Céline Mathurin, épouse de Cléophas Brunet.

Caldwell W. S. & Co, gravures et cadres.

Houde & Pouliot, meubles; Bethelémy Houde et Téléphore Pouliot.

Langevin J. & Fils, produits.

Foisy & Son, piano, etc., Thos F. G. Foisy sr.

Foucher J. U. & Cie, négociants; Marie C. Renaud épouse de J. U. Foucher.

St-Denis & Héту, plâtriers; Napoléon St-Denis et Philiás Héту.

Bowie & Michaud, écurie de louage; James Bowie et Eugène Michaud.

Demers A. & Cie, plombiers; Alphonse et Chs Demers.

Dominion Hay & Grain Co; John McLaughlin.

Ethier E. L. & Cie, mfr de tables de billard; Louis Ethier dit Dragon.

Gilmour A. Y. & Co, nouv. en gros; Alexandre Y. Gilmour.

Harkin B., & Co., cigares et tabacs; Catherine Cleary épouse de Bernard Harkin.

Herron Robert café et épices en gros.

Labelle Alphonse, marchand de chevaux; Alphonse Labelle et Alphonse Malette.

Marchand Mde., E., modes.

Montréal Brewing Co demande incorp

Perrin Mde Caroline restaurant.

Pinsonneault & Hanfield mfrs de portes et chassis; Louis Philippe Pinsonneault et Augustin Hanfield.

Provencher, John D., & Cie, peintures huiles, etc., Henri Provencher.

Thérien, H. & Cie, épïc.; Hormisdas Thérien et Joseph Hormisdas Thérien.

Morin, Edouard, pharmacien.

Non. Magnetic Asbestos Co, capital augmenté à \$100,000.

Royal [The] Land Co, dem. incorp.

Ryckman [The] S.S. Medicine Co [Ltd].

Eureka [The] Cigar Co; A. J. Bloomfield, Adelard Lapierre et Francis P. Clark.

Henault, Joseph, épïc.

O'Halloran, Mde, restaurant.

Rhéaume, L. F. & Cie, nouv., Jos N. Beaudin.

N. D. des Neiges—Demers Emile & Cie, peaux; Regina Claude épouse de Joseph E. Demers.

Québec—Jean & Chartrain, courtiers en douane; Alex. Jean et P. A. Chartrain.

Hamel Germain & Verret, agents d'assurance.

Elias Salem & Co., articles de fantaisie etc.; Salem Elias, Jos. Horrik etc.

Secley's Bay—Bowen J. P., moulin à farine.

Sawyerville—Taylor C. W. & Co., contracteurs; Chs W. Taylor et Henry E. Taylor.

Ste-Anne de la Pêrade—Carle Téléphore, boulanger.

Ste Anne de Bellevue—Pilon Frères, constructeurs; Isaie Pilon et Ludger Pilon.

St Flavien—Demers & Légendre, moulin à scie; Cyrille Demers et Jos. Légendre.

St Henri de Montréal—St Denis A. & Cie, hôtel; Arthur St Denis et Ls Fortier

Victoriaville—Gagnon, Achille & Cie, mfr de semelles en cuir doit établir une usine pour la lumière électrique.

Buteau & Proulx, fonderie.

Westmount—Stone H. & H., laitiers. Yamachiche—Descoteaux O. A., mag. gén.

Loranger J., mag. gén.

PROVINCE D'ONTARIO

CÉSSATIONS DE COMMERCE

Barrie—Froysell Thos., hôtel; Mary Gallagher succède.

Beaverton—Morrison A. D., boulanger, etc.; Jas. Abbes, succède.

Embros—Campbell George, sellier; démenagé à Innerkip.

Hespeler—Patridge John, cordonnier.

Humberstone—Hill W. M., mag. gén.

Huntsville—Burke J. T., épïc. et nouv.

Kearney—Clarke O. A., boucher; Andrew Gallagher, succède.

Orillia—Maynard & Co, tailleurs.

CÉSSIONS

Berlin—Hayward Margaret, confiseur etc

Gravenhurst—House I. M., épïc.

Marathon—Richardson M. E., mag. gn.

Midland—Georgian Bay Box and Plaining Mill Co (Ltd).

Niagara Falls—Loosley, E. W., tailleur.

Sault Ste-Marie—Lewis P., boucher

Toronto—Davis Jas S., épïc. ass. 25 nov.

Hunter R, J., merceries etc., ass. 3 déc.

Holland John, bétail; ass. des créanciers 3 déc.

DÉCÈS

Brantford—Döringer Louis, épïc. etc.

Hamilton—Magill Charles charbon et bois.

Kincardine—McLeod & Co, épïc.; Joseph McLeod.

Morrisburg—Barry J. & Sons, mag. gn.; Richard H. Barry.

Toronto—Miller Chs, imprimeur.

Bonnell W., lainages à com.



Waldron, Drouin & Co.

FOURRURES EN GROS....

507, rue St-Paul

MONTREAL

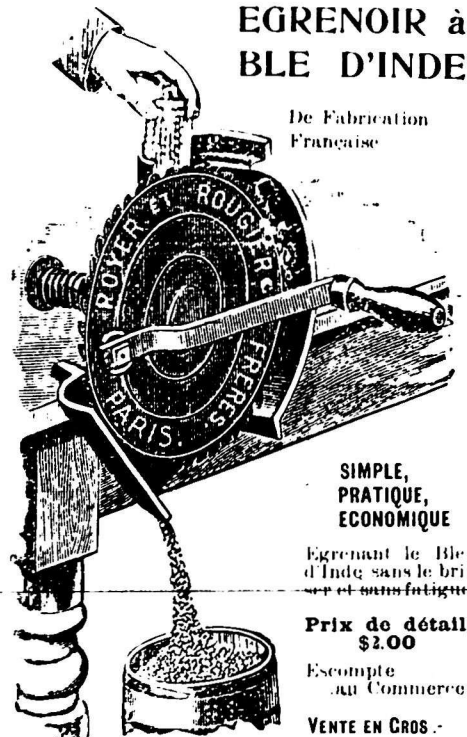

EGRENOIR à BLE D'INDE

De Fabrication
Française

SIMPLE,
PRATIQUE,
ECONOMIQUE

Egrement le Ble
d'Inde sans le bri
er et sans fatigue

Prix de détail,
\$2.00

Escompte
au Commerce

VENTE EN GROS.

ROYER & ROUGIER FRERES

IMPO-TATEURS DE PRUDITS FRANCAIS

No 55, rue St-Sulpice, MONTREAL

DISSOLUTIONS DE SOCIÉTÉS

Brantford—Moore & Carmen, épïc. Henry Moore continue.
Grimby—Phillips & Oakley bicycles.
Toronto—McCall D. & Co., modes en gros; Dougald McCall continue sous la même raison sociale jusqu'à ce que la compagnie soit réorganisée Wm Blackley continue à Montreal avec J. O. Malley sous la raison sociale Blackley, O'Malley & Co.

EN DIFFICULTÉS

Allan Park—Willis Nelson, mag. gén.
Hanover—Hahn S. L. & Co., hardes.
Hamilton—Attwood J. (Mde C. W.), bijoutier, saisi.
Hamilton (The) Fruit Exchange Co. (Ltd); ass. 30 nov.
Picton—McGiverin Melles K. et A., modes.
Parry Sound—Lawrie J. D., articles de fantaisie.
Shelburne—Haney W. T., épïc. et chaussures.
Toronto—Kirby W. H., épïc., saisi.

FONDS A VENDRE

Hamilton—Burkholder, J. S., boulanger, etc.
Owen Sound—Wright, J. & Sons, meuniers, etc.
Thornbury—Cross, A. S. & Co, mag. gén.
Toronto—Goddard. John C., contracteur, 27 nov.
Dominion Stained Glass Co.

FONDS VENDUS

Cobourg—Thomas Margaret, hôtel à P. Neville.
Gananoque—Thompson James A., imprimeur; à Chas Dingman.
Guelph—Smith W. G., pharmacien.
Walker Hugh & Son, épïc. et fruits en gros et en détail; le détail à W. A. Gay.
New Toronto—Nichols W. T., forgeron; à J. W. Rowcliffe.
Nottawa—Wiley Bros, épïc.; à O. S. Holden.
Orono—Thompson Wm. & Son, mag. gén.; à G. M. Long.

Plattsville—Waugh David, boulanger; à Geo. Schaffer.
Strathroy—Barnes J., écurie de louage à J. T. Buttery.
Toronto—American Felt Hat Co., mfrs à Thos. Dunnett.
Ontario Straw Goods, mfg Co. (Ltd); à Thos. Dunnett.
Walkertown—Brunskill Thos., pharmacien; à W. Higgenbotham.

INCENDIES

Crumlin—Jarvis, Wm, hôtel, les écuries
Toronto—Guy, Mat hew, charron, ass.
Windsor—Masse, Bros, hôtel.

NOUVEAUX ÉTABLISSEMENTS

Belleville—Templeton R., pharmacien; R. S. Muir est admis; raison sociale, R. Templeton & Co.
Brantford—Ryckman, W. H. & Co, épïc.
Boulton & Co, meubles.
Cobourg—Lenty John, épïc.
Delta—Dodd Uriah, mag. gnl.
Guelph—Owens J. & Co, tailleurs.
Hamilton—Hamilton (The) Cattle Co.
Howell (The) Lithographic Co.
Hamilton Chedoke & Ancaster (The) Electric Street Railway Co (Ltd).
Kingston—Lockhead J. F., photographe.
London—Southam (The) Printing and Lith. Co.
Norwich—Shoemaker Bros, boulanger etc.
Wisner C. A., bijoutier.
Ottawa—Cameron, Mitchell & Co., courtiers de mines.
Goods H., hardes.
Sarnia—Smith L., chaussures.
Toronto—Booth (The) Wagon Co. of Ontario.
Educational Book Co. of Toronto.
Windsor—Review (The) Printing Co.

NOUVEAU-BRUNSWICK

CESSATIONS DE COMMERCE

Bristol—Jones D. S., mag. gén.; F. G. Delong, succède.

Campbellton—Fraser Wm., tailleur; Holland Fraser succède.
St-Jean—Rowley Wm H., forgeron; son fils Eldridge Rowley continue sous la même raison sociale.
Parker Bros., (Chas. W. Parker seulement), pharmacien, a laissé l'endroit.
Woodstock—Ingraham H. B., bijoutier, a laissé l'endroit.

DÉCÈS

Lakeville—Carvill, J. S., moulin à scie et à farine.
St-Jean—Shanahan, Philip, boucher.

DISSOLUTIONS DE SOCIÉTÉS

Hampstead—Vanwart Bros., mag. gén.; J. E. Vanwart continue.
St-Jean—Hifferman & McGrath, bouchers; P. Heffernan, jr., continue.

CESSIONS

St-Jean—Rowley William, forgeron.

EN DIFFICULTÉS

Gagetown—Dickie J. W., mag. gén.
Petitcodiac—Humphrey & Trites, offrent 25c dans la piastre.
St-Jean—Hamm J. K., grain et engrais.
St John Bolt and Nut Co., mfrs.; ass. des créanciers 1er déc.

FONDS A VENDRE

St-Jean—Price & Shaw, charrons, par shérif
Coles & Sharp, poêles et ferblanterie, par shérif.

FONDS VENDUS

Belle Isle Creek—Fowler, W.A., mag. gén.
Moncton—Scott J. B., épïc.; à Gross & Dawson.
Babin Wm. E., épïc.
Richibouctou—Harnett Mary, épïc.; à H. T. Colpits.
McDougall James, bijoutier.
St-Jean—Ungar S. & Co., boulangerie; à Rebecca Brown.
Lordly, A. J. & Son, meuble, à A. J. et S. B. Lordly.
Atkinson, Albert J. S. & Co, mag. gén. à R. C. Peck.

300 SLEIGHS

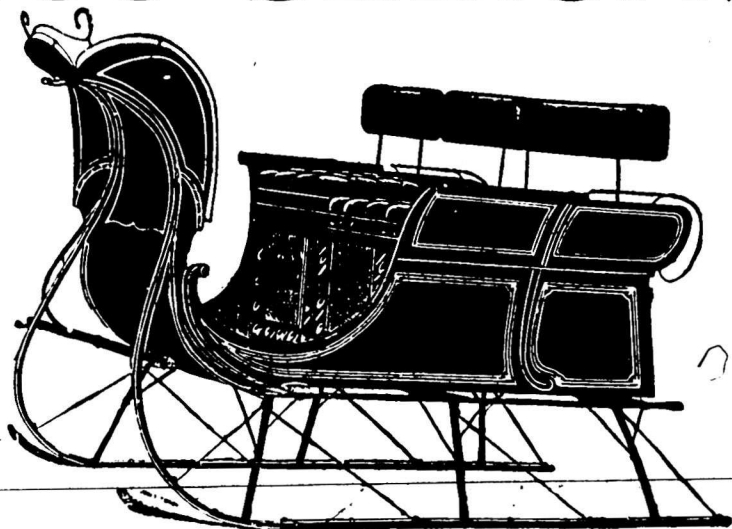

DE TOUTES SORTES

Bonnes et à assez bon marché pour que vous achetiez

R. J. LATIMER

592 rue St-Paul, MONTREAL

Les
 Cigarettes
 La Fayette
 sont
 Up-to-Date
 Essayez-les
 5 Cents

Ungar Max, buanderie; à Louis Green et James Gillespie.

Woodstock — Jackson Howard, mag. gén.; à W. E. Daggett.

NOUVEAUX ÉTABLISSEMENTS

St Jean — Ungar Steam Laundry and Dye Works, Louis Green et James B. Gillespie.

NOUVELLE-ÉCOSSE

CESSATIONS DE COMMERCE

Lakeville — Wilson Jas boucher; démenagé à New-Minas N.-E.

New-Glasgow — Bevan Geoge M.; restaurant, a laissé endroit.

Pictou — Pictou Steam Ferry Co.

DÉCÈS

Linden — Hunter George, mag gnl.

Springhill — Cole Israel D., merceries et chaussures.

Sydney — Johnson George S., forgeron.

West Dublin — Remby Wm. forgeron.

Windsor — Shaw J. A., pharmacien etc.

DISSOLUTIONS DE SOCIÉTÉS.

Halifax — Leydon & McIntosh, tailleurs; Thos. Luydon, continue sous la même raison sociale.

EN DIFFICULTÉS

Sydney — McKenzie John A. & Co., libraires; offrent 50c dans la piastre.

FONDS A VENDRE

Halifax — Fleming Stewart, liqueurs.

Yarmouth — Rodgers John, sellier.

FONDS VENDUS

New Glasgow — Watt Mde, modes.

Parrsboro — Coates Lawson, mag. gén

NOUVEAUX ÉTABLISSEMENTS

Bridgetown — Dodge Wanford, fait affaire au nom de son épouse.

Halifax — Shaffner J. B. & Co., engrais; Ingram B. Shaffner et James Adams.

Warner James, son épouse Sarah E. Warner.

Hopewell — Hopewell Gold Mining Co.

Upper Granville — Munroe Geo. L.;

Julia E., son épouse.

COLOMBIE ANGLAISE

CESSATION DE COMMERCE.

Kamloops — Langman & Co., hardes; démenagé à Chilliwack.

Rossland — Wright Mde W H., épice.

Vancouver — Hesson et Irving, épice; Hobson et Ingram, succèdent.

DÉCÈS

Victoria — Craft Wm. nouv.

Thompson Wm & Co, épice; Wm. Thompson.

DISSOLUTIONS DE SOCIÉTÉS

Nelson — Buchanan & Robinson, épice.

Turner & Kirkpatrick, épice; John A. Turner, continue.

Irvine F. & Co, nouv.; Frederic Irvine continue.

Fort Steele — Jones B. W. & Co, mag. gnl à Plants & Coulon.

Kamloops — Clark & Co, pharmacien; à Wm. E. Mc'artney.

Lytton — Stevenson Arthur, mag. gnl. à Anthony et Robson.

Vancouver — Wilson David, sellier à J. Storey.

Victoria — Hall F. X., épice; à W. J. Dwyer.

FONDS À VENDRE

Dundas — Nicholson J. L. & Co., mag. gén.

Burdett E. D. & Co., mag. gén.

Fort Simpson — Williscroft Walter, moulin à scie.

Victoria — Pagden Chas, restaurant.

MANITOBA ET TERRITOIRES DU NORD-OUEST

CESSATIONS DE COMMERCE

Belmont — Burnett & Cannon, agents financiers; Charles Cannon succède.

Edmonton — Brunelle Wm., hôtel.

DeRoux H., hôtel.

Winnipeg — Currie John, épice; Melle Agnès Currie continue.

Kenealy W. D., restaurant; Johnston Bros succèdent.

Yorkton — Bray John, pharmacien; démenagé à Trail C. A.

Carberry — Thompson George, écurie de louage etc.; Angus McKenzie succède.

St-Laurent — Coutu Albert, fromagers; démenagé à la Colombie Anglaise.

Winnipeg — Walsh Thérèse M., hardes etc.; démenagé à Vancouver.

CESSIONS

Neepawa — Wood J. J., mag. gén.

Reinland — Krockner K. & Co., mag. gén.

Winnipeg — Patterson Capt. F., navigateur.

CONCORDATS.

Kleefeld — Rimer P. W., mag. gén.

Lacombe — Stewart D. G., mag. gén.; à 40c dans la piastre.

AU COMMERCE

Nous avons le plaisir d'annoncer aux MARCHANDS DE CHAUSSURES et aux MARCHANDS GÉNÉRAUX de la CAMPAGNE, que notre assortiment de chaussures est au complet.

Nos spécialités sont les Chaussures en Feutre, Drap, Souliers Allemands, etc., qui ne peuvent être surpassés.

Nous avons en magasin un assortiment considérable de pantoufles en tapis et velours de tous prix

DEMANDEZ UN ÉCHANTILLON

Demandez notre Chaussure boutonnée en Dongola, pour Dames. à \$1.05

J. C. HEMOND & CIE

Manufacturiers de Chaussures

15 & 17, RUE STE-THERÈSE

.....MONTREAL



J. C. HEMOND

DÉCÈS

Whitewood—Bell Chas A., hôtel.

DISSOLUTIONS DE SOCIÉTÉS

Carman—Hugg & Saunders, mfrs. de pompes; W. B. Saunders, continue.
 Edmonton—Cairns & Kelly, brasserie.
 Morden—Freeborn & Chubb, épïc.; James Freeborn continue.
 Ste-Agathe—Bremeau & Cuedon, forgerons; Bremeau continue.
 Virden—Wilcox & Ramsay, mag. gnl; E. A. Ramsay se retire.

FONDS A VENDRE

Calgary—Waldon, E. A. W. & Co, pharmaciens, encan 30 nov.
 Winnipeg—Keller Agnès (Mde J. P.); modes et articles de fantaisie par encan

FONDS VENDUS

Brandon—Strome, J. R., nouv., la succursale de Rapid City à Tassmore.
 Carmen—Starkey, Fred., hôtel à Simpson & Kerlie.
 Fort Saskatchewan—Lindow, R., mag. gén., à L. Moret.
 Maple Creek—Sheldew, Chas, écurie de louage à J. Quesnel.
 Portage La Prairie—Ferrier, Mde J. W., forgeron et mfr de pompe à Angus McLeod.
 McKinnon A., moulin à gruau; à Thos Metcalf.
 Regina—McPherson, forgeron à Pettigrew de Lunsden.
 Winnipeg—Blasdell L. B., bijoutier; à D. R. Dingwall.
 McLaren John A., hôtel; à H. Rathburn.
 Yorkton—Meredith Thos, meubles; bois de sciage et engrais; les meubles à W. D. Dunlop.
 Calgary—Sharples & Co., mag. gén.; la succursale de Red Deer à Smith & Gaetz.

Carberry—Dalton & Co., mag. gén.; à J. Fairley.
 Carman—Cook George, boutique de charron; à Oscar E. Hood.
 Fleming—Camahar David, forgeron; à A. McGregor et H. Mullen.
 Portage la Prairie—Prest W. A., éditeur "Daily Graphic" à J. McPherson et E. L. Burns.

INCENDIES

Wawanesa—Davidson Bros, écurie de louage.

NOUVEAUX ÉTABLISSEMENTS.

Carberry—Arnell & Co., pharmacien.
 Glenboro—Holloway H, boucher.
 McFadden Melle, modes.
 Lake Dauphin—Turner C. F., quincaillerie.
 Oak River—Jackson E. J., pharmacien.
 Portage La Prairie—McLeod John, mag. gén. a admis son fils; raison sociale John McLeod & Son.
 Red Deer—Gaetz R. L., mag. gén.; a admis G. W. Smith; raison sociale Smith & Gaetz.
 Reston—Reston (The) Farmers Elevator Co.
 Winnipeg—Lynch & Budgeon, épïc.

ILE DU PRINCE EDOUARD

CÉSSATIONS DE COMMERCE

Kensington—Schurman Clark Co., charbon et bois de sciage; F. Schurman succède.

EN DIFFICULTÉS

Charlottetown—McDonald J. B., nouv. offre 40 c dans la piastre.

FONDS A VENDRE

Bedeque—Wright Major.
 Belfast—Morrison Kenneth R. mag. gnl.

C. H. BRANCHAUD

COMPTABLE, AUDITEUR et COMMISSAIRE

97 rue St-Jacques, Montréal

Spécialité: Règlement des Affaires de Faillites.

BILODEAU & RENAUD

COMPTABLES, AUDITEURS ET COMMISSAIRES.

No. 15 rue St-Jacques, Montréal

Spécialité:

Règlement des Affaires de Faillites.

Téléphone 2003

CHS. DESMARTEAU

Comptable, Auditeur et Commissaire

No 1598 rue Notre-Dame.

PÉCIALITE:

REGLEMENTS D'AFFAIRES DE FAILLITES.

L. W. TELMOSSE

(Ci-devant de Gaucher & Telmosse)

COMPTABLE

Liquidateur de Faillites,

Agent d'Immeubles,

Assurances, Collections, Etc.,

Commissaire de la Cour Supérieure.

BATISSE ROY: CHAMBRES 9 ET 10

No 16, RUE ST-JACQUES, MONTREAL

SPECIALITE: AGENT DE SUCCESSION. Téléphone Bell 6170.

Une Mine d'Argent.....

Est une assez bonne propriété à posséder, mais en attendant, pourquoi ne pas gagner de l'argent dès maintenant. N'achetez plus ces poudres à laver, qui vous coûtent les yeux de la tête. Ne vendez que la Poudre à laver.

SILVER DUST

Silver Dust Mfg. Co, Hamilton

Demandez nos échantillons et nos prix. Mentionnez LE PRIX COURANT

LEDUC & DAoust MARCHANDS DE GRAINS et de PRODUITS

EN GROS ET A COMMISSION

Spécialité: Beurre, Fromage, Œufs et Patates.

AVANCES LIBÉRALES FAITES SUR CONSIGNATIONS. CORRESPONDANCE SOLICITEE

1217 ET 1219, RUE SAINT-JACQUES, MONTREAL

JOS. CONTANT Pharmacien et Chimiste

GROS ET DETAIL

No 1475 rue Notre-Dame, MONTREAL

COIN DE LA RUE BONSECOURS

Tel. Bell 100

Mince Meat Condensé



Délicieux Pâtés de Mince chaque jour de l'année.

Pour le détaillant, c'est un article de tablette ou de comptoir.

Pas de déchets.

Donne satisfaction à tous.

Se vend en toutes saisons.

Ne fermenté pas pendant les chaleurs.

LE MEILLEUR et le moins cher Mince

Meat du monde.

Prix réduit à \$12.00 la grosse, net.

J. H. WETHEY, ST. CATHARINES, ONT.

ROSE & LAFLAMME, AGENTS POUR MONTREAL

La COMPAGNIE CANADIENNE

DE GAOUTCHOUC

DE MONTRÉAL

Attire l'attention du commerce sur ses produits de cette année. Le fini et la qualité de leurs caques et pardessus ne peuvent être surpassés.

Demandez la Claque....

"20th CENTURY"

Bureaux et Entrepôts:

333 rue St-Paul, Montréal

Succursales: TORONTO et WINNIPEG

NOTES SPECIALES.

Ripans Tabules assist digestion.

La maison Laporte, Martin & Cie, vient de recevoir un assortiment complet de vins de messe, (Porto, sherry, etc., etc.

La maison Hudon, Hébert & Cie vient de recevoir une autre consignment des cafés Vienna et Reception de la marque Pure Gold, (en pots à lait). Ces articles se vendent rapidement.

MM. Roméo Prévost & Cie, comptables, auditeurs, curateurs, commissaires, font une spécialité de liquidation de faillites. Argent à prêter. Chambres Nos 41 et 42, bâtisse des "Chars Urbains," Montréal.

M. J. A. Vaillancourt informe nos lecteurs de la campagne qu'il est prêt à recevoir en consignment le beurre, les œufs, les fèves ainsi que les volailles et les porcs gelés; qui seront vendus au mieux des intérêts de ses clients. Prompts retours.

Le Cognac P. Richard est un grand succès. Les Canadiens savent l'apprécier aussi bien que les Européens. MM. Laporte, Martin et Cie sont les agents pour le Canada.

Nous accusons réception avec remerciements de l'Almanach des familles (20e année) et de l'Almanach agricole, commercial et historique (31e année),

édités par la maison J. B. Rolland et fils.

Ces deux almanachs pour 1897 contiennent d'utiles renseignements et des pages toujours bonnes à consulter.

Monsieur W. H. Dunn, de Montréal a reçu cette semaine de la Pure Gold Manufacturing Company de Toronto, une consignment de Café Vienna (avec râpe) Le Commerce de gros sera toujours certain de trouver à cette maison cette marque de Café, car Mr. Dunn a l'intention d'avoir un assortiment complet de marchandises.

Tout épicier doit avoir en stock un assortiment complet de poissons de ce temps-ci. MM. Laporte, Martin & Cie nous écrivent qu'ils ont une consignment considérable de poissons pour lesquels ils ont une bonne demande.

Tous les fumeurs ne sont pas disposés à acheter de gros paquets de tabacs à la fois, ils aiment mieux revenir souvent à la charge chez le marchand, c'est pourquoi un petit paquet a généralement plus de chances de vente qu'un gros.

M. Jos Coté de Québec a mis à cette fin, son *Tabac rouge naturel à fumer* en paquet de 1/10 et de 1/16 lb; c'est un article de vente courante qui plait parce qu'il est agréable au goût et à l'odorat et que son arôme est naturel.

Les marchands ont besoin de paquets ainsi divisés pour leur clientèle et M. Jos Coté est prêt à leur envoyer des échantillons de son tabac rouge à première demande.

La Construction

Contrats donnés pendant la semaine terminée le 21 novembre 1896.

Chez Eric Mann architecte, rue St-Jean No 30, une bâtisse rue St-Paul à 5 étages formant un entrepôt. Maçonnerie Hagan & Stewart. Brique Jos Brunet & Fils. Le reste à donner. Propriétaire, James Corestine & Co.

Chez W. E Doran, architecte, rue St-Jacques No 180, modifications à un magasin rue Chaboillez. J. B. Gratton entrepreneur pour le tout. Propriétaire, Thos Lamb.

NOTES

MM. Gamelin & Huot, architectes, sont à préparer les plans et devis pour deux maisons devant être érigées rue Victoria. M. Bean en sera le propriétaire.

M. S. Frappier, architecte, No 4, St Laurent, demande des soumissions pour 7 cottages devant être érigés à Longueuil; M. A. W. Glasford en sera le propriétaire

PERMIS DE CONSTRUIRE A MONTRÉAL

Avenue Summerhille, deux bâtisses formant 2 logements, 24 d'un côté, 29 de l'autre par 21 d'un côté et 21 de l'autre à 2 étages en pierre et brique, couverture en ardoise et cuivre, coût probable \$5000. Propriétaire, Dame Nap. Deslauriers; architecte, Théo Daoust;

LA MINE D'OR WHITE BEAR

ROSSLAND, C. B., présente les

PARTICULARITES SUIVANTES:

100,000 parts ont été mises de cote pour les améliorations et tout l'argent obtenu actuellement de la vente des parts est employé au développement et aux améliorations sur la propriété. Le prix de vente de la mine est payé en entier. Le célèbre filon *Le Roi* se trouve dans cette mine (voir prospectus). Parts entièrement libérées et non imposables. **Des parts de un dollar sont offertes à dix cents chaque jusqu'à nouvel ordre, par quantités de 100 parts et au-dessus.**

IL EST BIEN

IMPORTANT

POUR VOUS de savoir que l'argent que vous mettez en parts de mines est employé au développement de la mine dans laquelle vous êtes intéressé.

Rossland, Oct. 6 (Spéciale).—Il y a actuellement dix-huit mines ici dans lesquelles on se sert de machines à vapeur, la mine **WHITE BEAR** ve nant d'adopter ce système.

Les personnes suivantes, de Toronto, sont les directeurs de la Compagnie:—Hon. J. E. McDougall; D. Morrice, Surint. G. T. R.; Rev. J. H. Starr; W. T. Stewart, M. D. C. L.; J. J. Warren, avocat.

Ecrivez pour le prospectus à

FRED. J. STEWART,

Membre du Stock Exchange de Toronto.

30, rue Victoria, TORONTO.

MINES D'OR MINES D'OR

— DE LA —

COLOMBIE ANGLAISE

La plus grande partie des gens de la partie est de notre pays ignorent les immenses développements qui ont eu lieu durant l'année écoulée dans les mines, et au lieu de profiter des avantages qui leur sont offerts, ils laissent nos voisins retirer tous les profits.

Nous avons dernièrement acquis le contrôle de la mine Colonna, de Rossland, C. A. et nous offrons un nombre limité de parts à 15 cents.

Nous avons ouvert un bureau à Montréal, et notre intention est d'offrir que des parts qui ont une valeur intrinsèque, et nous sommes convaincus que nos clients retireront des profits aussi considérables que ceux qui ont déjà été distribués dans l'ouest.

A. W. ROSS & CO.

R. MEREDITH, GERANT

No 154, rue St-Jacques

4, King St. E., Toronto. MONTREAL.

A VIS DE FAILLITE DANS L'AFFAIRE DE ALPHONSE DANSEREAU,

Commerçant de Foin, Montréal, FAILLI.

Les soussignes vendront à l'encan public en bloc ou en détail.

Lundi, le 30 Novembre 1896, à 11 hrs. a.m.

à leur salle d'encan, No 69 rue St. Jacques, Factif mobilier de la faillite comme suit, savoir:

Environ 5 tonnes de foin et 15 tonnes de paille, 2 buggies, 1 sleigh, 1 harnais, 1 canevan goudronné (tarpaulin), le tout se montant d'après inventaire à \$ 300 00
Dettes de livres d'après liste 16,065 00

Pour autres informations, s'adresser à

ROMEO PREVOST, Curateur.

11-12, Bâtisse des Tramways, Montréal.

MARCOTTE FRERES, Encanteurs.

DE LA COLOMBIE ANGLAISE

COTE DES ACTIONS:

Monte Cristo	\$0 20	B. C. Gold Fields	\$0 15
Old Ironsides	0 15	Silverine	0 14
War Eagle	1 75	Iron Mask	0 75
Virginia	0 25	St Elmo	0 20
Crown Point	0 51	Poor Man	0 13
Evening Star	0 30	California	0 15
O. K.	0 31	Big Three	0 10
Homestake	0 17	Albani Mount Rose	0 10

Le *Mining Record* dit dans la "Mountain Rose" l'or libre se voit sur une grande étendue.

M. QUENEAU, COURTIER. MONTREAL, QUE.
New York Life Insurance Building, No 207.

A VIS DE FAILLITE DANS L'AFFAIRE DE E. L. ETHIER & Cie.,

Manufacturiers de billards, etc - Montréal, FAILLI.

Le soussigné recevra des soumissions cachetées jusqu'à

Jeu, le 3 Décembre 1896, à midi.

pour l'achat de tout factif mobilier, en bloc, appartenant à la faillite et consistant en:

Tables de Pools et fournaitures pour billards	\$715 95
Garnitures de bureau, etc.	635 00
Papeterie	193 25
Dettes de livres et billets	\$1,514 20
	2,700 00
	\$4,214 20

La plus haute ni aucune des soumissions nécessairement acceptées.

Pour plus amples informations, s'adresser à

CHS. DESMARTEAU, Curateur,

No 1598 rue Notre-Dame, Montréal.

MARCOTTE & FRERES, Encanteurs.

maçon, Latreille & Frère; charpente et menuiserie. M. Baril.

On in des rues Fullum et Nelleda, une bâtisse formant un magasin 24 x 40 en bois et brique, couverture en gravois; coût probable \$700. Propriétaire Joel Blain.

Rue Ste-Catherine, près de la rue Lamontagne, une bâtisse à 3 étages 25 x 98 en brique; couverture en composition coût probable \$15,000. Propriétaire Alex Scott; architecte, David O'Gilvie; maçon O. Martineau.

Rue Drummond, une bâtisse formant un logement à 2 étages en pierre, couverture en ardoise et cuivre; coût probable \$12,000. Propriétaire, J. L. Morris; architecte, Robert Findlay; maçon, Weighton & Morriam; charpente, J. Allan; brique, P. C. Wand.

NOTES SPECIALES

L'épicier et le marchand général qui ne se sont pas encore enquis des prix et n'ont pas encore demandé des échantillons de la nouvelle poudre à laver Silver Dust ont manqué une occasion de faire un bon profit. Voir l'annonce.

Nos lecteurs trouveront dans notre journal l'annonce de la maison J. C. Hemond & Cie, manufacturiers de chaussures.

Ces messieurs désirent attirer l'attention du commerce sur leurs lignes de chaussures en dongola pour dames qu'ils offrent à un prix excessivement bas, et sur leurs chaussures en drap et en feutre qui sont supérieures à toute autre.

Nous attirons l'attention du commerce de marchandises sèches sur l'annonce que nous publions sur la couverture de notre journal

Messrs Benning & Barsalou, vendront par encan, du 30 Novembre au 3 Décembre, l'immense stock de modes en gros provenant de la succession John, MacLean & Co. de cette ville.

Ce stock qui consiste en un assortiment très considérable de Soies, Satins,

Velours, Rubans, chapeaux de feutre et de paille, fleurs, plumes, etc., etc., est évalué à \$108,000.

Ceux qui désirent acheter des marchandises de fantaisies à bon marché feront bien d'assister à cette vente, car tout sera vendu sans réserve. Le stock sera divisé en lots qui conviendra aux acheteurs.

Le magasin sera ouvert pour l'inspection du stock au No 23 rue Ste Hélène, le 27 et 28 novembre.

PETITES NOTES

Fréquemment il se produit des fentes dans les maçonneries, dans les murs en moellons ou en briques: voici la formule d'un mastic permettant de les boucher aisément. On prend des résidus de peinture, des résidus quelconques contenant de l'huile et des matières minérales; on y ajoute assez d'huile pour donner à l'ensemble consistance crémeuse. On remue bien, on tamise, puis on y mêle de la craie de manière à obtenir un mastic ayant à peu près même tenue que le mastic de vitrier, moins dur cependant. On n'a plus qu'à additionner d'un peu de ciment de Portland et à employer.

L'inauguration des 120 premiers milles de chemin de fer de l'Etat du Congo de Matadi à Stanley Pool a eu lieu, le 22 juillet dernier, sous la présidence du Major Thys, directeur général de la Compagnie des chemins de fer du Congo. La ligne ne s'arrête plus à Toumba: il y a déjà 4 1/2 milles de voie posée au delà, et 10 milles de plate-forme entièrement prête à recevoir le rail. L'inspecteur d'Etat Wangermée, faisant fonctions de gouverneur général, a affirmé que trois années suffiraient désormais pour atteindre le Stanley Pool, car de Toumba à Kinchassa il ne reste guère plus de 120 milles, et depuis le début de 1896 la construction, qui languissait durant les premières années, marche à raison de 60 milles par an.

AVIS DE FAILLITE
IN RE

A. C. LARIVIERE,

Voiturier et propriétaire d'écurie de louage et de pension, No 115 rue Ontario, Montréal. Failli.

Les soussignés vendront à l'encan public, en détail, sur les lieux, rue Ontario, coin de la ruelle Providence.

Mardi, le 1er Décembre 1896, à 10 hrs. A. M.

La balance de l'actif mobilier, consistant en 32 sleighs de toutes sortes tels que Landaus Gladstones, Carrioles, Crachoirs, Sleighs d'officiers, Sleighs de chemin, Sleighs de trot, Sulky, Cutter etc., 4 robes en bouf musque (musk ox), 15 robes noires, 3 robes grises, 8 rugs d'hiver, 23 couvertes et sangles, etc., le tout se montant, d'après l'inventaire, à

\$2,800

Pour plus amples informations, s'adresser à **CHARLES DESMARTEAU,**

Curateur.

1598, rue Notre-Dame, Montréal.

MARCOTTE FRERES, Encanteurs.



TELEPHONE 6057

E. LETHIER & CO.

MANUFACTURIERS et importateurs de marchandises de Billards et font aussi les réparations. Tables d'occasion de \$100 à \$200 chacune, aussi bonnes que les neuves.

N. B.—Nos bandes de billards électriques Colombus sont les plus nouvelles et les meilleures connues

No 88 rue St-Denis, MONTREAL.

BANQUE VILLE-MARIE

Avis est par les présentes donné qu'un dividende de trois pour cent sur le capital payé de cette institution a été déclaré pour la moitié de l'année courante, et que le dit dividende sera payable à son Bureau principal, en cette ville et à ses succursales, le et après **Mardi le premier jour de décembre prochain.**

Les livres de transfert seront fermés depuis le 16 jusqu'au 30 de Novembre prochain, les deux jours inclusivement.

Par ordre du comité,

W. WEIR,

President.

Montreal, 21 Octobre 1896.

LA.....

Société Artistique Canadienne....

Fondée dans le but de répandre et de développer le goût de la musique en encourageant les artistes.....

Incorporée par Lettres Patentes le 24 Déc. 1894

CAPITAL ACTIONS \$50,000

BUREAUX :

No 210, RUE ST-LAURENT

Batisse Monument National

MONTREAL

2851 PRX d'une valeur totale de \$5,008, sont distribués les 1er et 3me mercredis de chaque mois.

1 prix de \$1000, 1 prix de \$400, 1 prix de \$150, 2848 prx variant de \$100 à \$50.00

Prix du Billet = = = = 10 cts

Nous expédions nos billets dans toutes parties du pays sur réception du prix et de 3c cts en timbres.

BOIVIN, WILSON & CIE

338, rue St-Paul, Montreal

SEULS AGENTS POUR

E. PUET	COGNAC	COGNAC
J. J. MELCHERS, WZ	GENTEVRE	SCHIEDAM.
JOHN & ROBT. HARVEY & Co	WHISKY ECOSAIS	GLASGOW.
ROBERTSON BROS. & Co	OPORTO et SHERRY	OPORTO & XERES.
FAURE FRERES	CLARET	BORDEAUX.
DANDICOLLE & GAUDIN	CONSERVES	BORDEAUX.
DELIZY, DOISTEAU FILS	LIQUEURS	PANTIN.
HENRY THOMSON & Cie	WHISKY IRLANDAIS	NEWRY.
CIE DES ANTILLES	RHUM CHAUVET	LE HAVRE.
FREDERIC MUGNIER	LIQUEURS	DIJON.
VIN ST-MICHEL	TONIQUE	BORDEAUX.
M. VIAL	STIMULANT	LYON.
CIE FERMIERE DE VICHY	EAUX DE VICHY	VICHY.
CARABANA	EAUX LAXATIVES	PARIS.
POUGUES ST-LEGER	EAUX DIGESTIVES	PARIS.
ST-GALMIER, SOURCE BADOIT	EAUX DE TABLE	ST-GALMIER.
SOCIETE ANONYME DES SOURCES ST-LOUIS		VICHY.
EDOUARD PERNOD	ABSINTHE (Veritable)	ACOUSET.

Importateurs du VERMOUTH NOILLY PRATT & Cie.

Chronique de Québec

Mercredi, 25 novembre 1896.

L'hiver! c'est l'hiver. D'aucuns trouvent que c'est trop tôt; d'autres, au contraire, voudraient plus de neige et de meilleurs chemins. La nature, cependant, fait convenablement les choses, bien qu'il soit facile de remarquer des anomalies; ainsi, le fleuve qui ne charrie pas le moindre tronçon de glace est pourtant déserté par les vaisseaux dont la plupart sont partis pour d'autres plages, tandis qu'un bon nombre ont déjà pris leurs quartiers d'hiver dans le bassin Louise; dans nos rues se rencontrent et se croisent les voitures à roues et à patins, tandis que les lourdes machines du tramway roulent et cahotent leurs passagers sur des rails enfouis dans la neige durci par une pluie glacée. Ces bizarreries de l'autre saison annoncent formellement qu'il faut tourner les regards vers le nouvel état de choses que crée au commerce et à l'industrie la saison rigoureuse.

Je n'ai pas besoin de vous dire que les rails du tramway électrique dorment sous un pied de terre jusqu'aux grands dégels du printemps. Ceux-là qui disaient la mise à opération de la voie nouvelle pour le commencement de l'année 1897 se sont trompés, voilà tout: ce n'est pas à Québec qu'on violente la nature à ce point-là. Nous n'avons pas du reste, à blâmer personne, puisque, d'après des autorités indiscutables, le travail d'hiver ne donnerait pas les garanties nécessaires que l'installation se-

rait convenablement faite. Mieux vaut donc un retard que des vices de construction, bien que dans l'intérêt de l'ouvrier et du commerce nous eussions préféré la continuation de l'activité qui s'est fait sentir durant quelques semaines.

Par contre nous avons la promesse que des travaux assez importants pour le compte du gouvernement fédéral, vont commencer dans quelques jours. Les autorités de la ville et de la chambre de commerce se sont entendues pour les améliorations à faire, et il n'y aura pas de retard. Il est donc certain que plusieurs centaines d'ouvriers trouveront ainsi de l'emploi.

Des renseignements recueillis à des sources autorisées nous permettent d'affirmer que la saison sera bonne pour la chaussure, bien que, pour le moment, le marché soit difficile et la confection peu active. L'épuisement des stocks amènera nécessairement des commandes importantes avant longtemps. On signale la faillite d'un petit marchand dans cette ligne d'affaires.

ÉPICERIES

Les magasins d'épicerie ont vu leur clientèle diminuer considérablement par suite de l'absence des acheteurs de la campagne, conséquence du mauvais état des chemins et de la suppression des lignes régulières de vaisseaux cabotiers. Le port est désert et la période de calme plat approche rapidement. Les prix n'ont pas varié notablement. Les sucres sont fermes aux prix cotés:

Sucres: Brun, 3½ à 3¾c; Jaunes, 3¾ à 3½c; Powdered, 5½ à 5¾c; Granulé, 4½ à 4¾c. Paris lump 6c.

Sirops: Barbades tonnes, 30 à 31c; Tierce, 31 à 32c.

Conserves en boîtes: Tomates, 70 à 72½c; saumon, \$1.35 à \$1.50; No 2, \$1.20 à \$1.25; homard, \$2.00 à \$2.15; pois, 70c à 85c; blé d'inde, 65 à 70c.

Soda à laver, de 80 à 90c; do à pâte, \$2.40; Empois, 4½c; do, satin, 7½c; Corn starch "No 1" 6½c; do, No 2, 5½c la lb.

Gruau: en sac: \$1.65 à \$1.70; do granulé, 1.80; do "Rolled oats", \$1.65.

Raisins: Layer \$2.00 à \$2.10; Corinthe 4 à 4½c; Sultana, 7½ à 9c; London layers, \$1.65; ½ boîte, \$1.00; Californie 2 couronnes 6½ à 6¾c; 3 couronnes, 7½ à 7¾c; 4 couronnes, 8½ à 8¾c.

Valence Off Stalk 5½ à 6; fine Off Stalk 6 à 6½.

Figues en sac, 5c; Dattes, 6c; Pruneaux, 12c.

Amandes: Tarragone écaillée 20c; amandes tendres, 11 à 12c; avelines 8½c

FARINES, GRAINS ET PROVISIONS

Le marché aux farines est encore à la hausse. Les poissons ont aussi pris de la raideur. Les transactions de la semaine ont été dans la moyenne à cette époque-ci de l'année. La collection est assez satisfaisante.

On se prépare déjà aux inventaires dans beaucoup d'endroits et en général, tous se félicitent d'une année d'affaires satisfaisantes.

Farine (en sacs): Fine \$1.40 à \$1.60; Superfine, \$1.70 à \$1.80; Extra, \$1.90 à \$2.00; Patent, \$2.30 à \$2.35; S. Roller, \$2.20 à \$2.30; Forte à levain \$2.50 à \$2.60.

Grains: Avoine Ontario par 34 lbs 33 à 34c; "Province" 31 à 32c; orge 40 à

MESSIEURS LES MARCHANDS, N'OUBLIEZ PAS QUE LE PLUS GRAND SPÉCIALISTE EN

TABAC CANADIEN EN FEUILLES, EN ROULEAUX, EN BOÎTES, EN PAQUETS, ETC. EST **JOSEPH GOTÉ,** 355, RUE ST-PAUL.....

Vous pouvez toujours vous établir une clientèle en achetant ces tabacs. Echantillons et prix sur demande. En écrivant, dites que vous avez vu cette annonce dans LE PRIX COURANT.QUEBEC

Un choix considérable de **GRU ET FARINE A ENGRAIS**

DEMANDEZ NOS PRIX ET ÉCHANTILLONS ET VOUS SEREZ CERTAINS D'AVOIR SATISFACTION CHEZ

J. A. PLAMONDON

Coin des rues Dalhousie et St-André, Basse-Ville, QUEBEC

POISSON Harengs Labrador, Harengs Cap Breton, Anticosti, Etc. Morue verte et sèche; Saumon, Truite, Sardines, Flétant, Etc. HUILE de Morue et Loup-Marin.

EXPORTATEURS DE BEURRE ET FROMAGE

J. B. RENAUD & CIE, 126 à 140, rue St-Paul, QUEBEC

Sirop Fajardos

Reçu par Btine "Boston Marine" une cargaison de SIROP FAJARDOS de couleur jaune et qualité extra.

NAZAIRE TURCOTTE & Cie, QUEBEC.

Ouverture des Classes

Fournitures d'Écoles, Classiques français, anglais, latins et grecs. Grands avantages offerts dans les cahiers pour les écoles, ainsi que dans la papeterie.

BOISSEAU & MARCOTTE,
No 3 RUE ST-ANTOINE, QUEBEC.

Residence: 58 et 585 St-André. Tel. Bell 6103

COUVRETTE & FILS

Entrepreneurs Menuisiers et Charpentiers
ATELIERS: — No 80 RUE BERARD

Poêle **L'ÉTOILE** ★



Grande
Réduction
Sur notre
Célèbre
Poêle
L'ÉTOILE...

Breveté 10 mars '9
Medaille à l'Exposition Provinciale de 1891.

GEO. BROUSSEAU

MANUFACTURIER

79-83 Rue St-Paul, - Québec.

AUTRES SPÉCIALITÉS Balances et Estampes FAITES SUR COUVRE

45c ; son 52½c à 55c ; gru 70 à \$1.00 ; blé d'Inde, 45c à 47c.
Lard : Short Cut, \$12.50 à \$13.00 ; saindoux composé, en seaux, \$1 25 à \$1.40 ; do pur, en seau, \$1.60 à \$1.75 ; en chaudières, 7½ à 8c.

Poissons : Prix fermes. Morue No 1, \$4.25 à \$4 50 ; do No 2 \$3.50 à \$3.75 ; Saumon No 1, \$17.00.

Huile : Loup-Marin "Straw," 35 à 36c. Huile de morue 25 à 26c.

Le monde commercial a été pris par surprise par la faillite d'un entrepreneur-menuisier important, avec un passif de \$33,000 et un actif estimé à environ \$11,000. Cette faillite en a déjà entraîné et en entraînera plusieurs autres. Malheureusement, comme dans trop d'autres cas analogues, le commerçant a épuisé toutes les ressources avant de se décider à abandonner ses biens à ses créanciers : endossements d'insolvables pour des milliers de dollars, billets de faveur, chèques donnés sans fonds à la banque etc.

Cet état de choses devait fatalement se terminer par une catastrophe où non-seulement les hommes d'affaires sérieux mais aussi des endosseurs trop crédules vont se trouver à peu près ruinés. "Qui répond paye," ce proverbe a été malheureusement trop vrai dans ce cas-ci et nous ne pouvons que former l'espoir maintenant que la leçon servira d'exemple aux endosseurs incrédules.

L. D.

PETITES NOTES

Cadeaux de Noël — Nous recommandons comme tels : "Coussins de sofa ; couvertures de pied ; tea-cosies ; oreillers de plume ; oreillers de duvet ; coussins de fantaisie."

Tous ces articles sont fabriqués par la

Compagnie Alaska des plumes et des duvets (The Alaska Feather & Down Co.), 290 Rue Guy, Montréal.

D'après les cours des changes du 31 juillet 1890, un billet de banque français de 100 francs valait, en monnaie nationale des divers pays suivants :

Belgique.....	100 fr.	08
Allemagne.....	100	08
Autriche-Hongrie.....	100	09
Angleterre.....	100	19
Suisse.....	100	37
Etats-Unis.....	100	87
Hollande.....	101	00
Italie.....	107	37
Espagne.....	119	86
Russie.....	150	00
Indes.....	159	73
Grèce.....	117	25
Japon.....	187	15
Chine.....	190	56
Mexique.....	194	27
Brésil.....	270	83
Chili.....	274	72
République Argentine..	284	50

C'est à la réputation séculaire de la Banque de France, à la puissance de son encaisse métallique et à la position de créateur de la France sur l'ensemble des autres nations du monde, qu'il faut attribuer le prestige universel de ces billets à vue, utilisés à l'intérieur comme du numéraire, et que l'étranger accepte partout au dessus même du pair de l'or.

L'encaisse métallique qui sert de gage à ces billets atteint la somme fantastique de 3,322 millions de francs, divisés en 2,078 millions d'or et 1,254 millions d'argent. C'est le stock d'espèces métalliques le plus important qui ait jamais existé au monde ; il représente, à lui seul, plus de 30 0/0 des encaisses métalliques de toutes les banques d'émission européennes réunies.

BUREAU DE POSTE DE MONTRÉAL

DIRECTION.	Milles fermées.		Milles livrab's	
	A. M.	P. M.	A. M.	P. M.
GRAND TRONC.				
Montréal et Toronto	8 00	645 & 930	9 30	10 00
M. et Cornwall, Local		4 00	9 00	
M. et Lachine.....	6 00	2 15	9 30	5 00
M. Hunt et Dundee.....		3 30	9 30	
M. et Valleyfield.....	5 30	3 30	9 30	7 00
M. et Rouses Point.....	6 30	5 20	9 00	11 00
M. et Island Pond.....	6 45	3 00	8 00	12 30
		10 15		
PACIFIQUE.				
M. et Toronto.....		8 00	9 0	
M. et Mansonville.....		300 & 1015	11 00	
M. et St-Jean, N. B.....		6 50	9 30	
M. et Sherbrooke.....		3 00		12 45
Farnham et St-Pie.....		3 00		12 30
Sherbr. et L. Mégan.....	6 45	6 50	10 00	
M. et Qué.—Côte Nd.....	7 15	9 30	8 00	5 00
M. et O. (Sam. 810p.m.).....	7 45	315 & 800		1 00
M. et Winn. et Col A.....	8 20			10 00
M. et Pte Fort. (S. 5.15).....	6 45	4 15	9 30	
Montréal et Malone.....		4 50	10 30	11 30
PROVINCES.				
Alberta..... C.P.R.	8 50		8 10	10 00
Assiniboine..... do	8 50			10 00
Colombie Ang. do	8 50		8 10	10 00
Manitoba..... do	8 50			10 00
N. Brunswick G.T.R. et C.P.R.	6 45	6 50	9 30	8 30
Nouv. Ecosse G.T.R. et C.P.R.	6 45	6 50	9 30	8 30
Ontario..... G.T.R.	8 00	645 & 930	9 30	9 00
Ile du Prin. Ed. do	6 45	6 50	9 30	8 30
Saskatchewan C.P.R.	8 50			10 00
ETATS-UNIS.				
Centre..... D. & H.	8 00	5 20	9 00	Mt.
		7 25	9 00	
		5 00		
Nouv. Anglet C. V.		7 30	8 00	
		5 20	9 00	
Sud..... do	8 00	7 25	9 00	10 15
Ouest..... G.T.R.	8 00	7 15	9 30	9 00

Les lettres chargées, pour les Etats de New-York et d'Ohio, (celles pour Toledo et Cincinnati exceptées) seront expédiées à 3.25 p.m. pour la route de Montréal et Malone.

Les correspondances enregistrées pour Boston et les Etats de la Nouvelle Angleterre, New York et les Etats du Sud, doivent être déposées avant 5 00 heures p.m. Pour Portland, Me., à 7 heures p.m.

Le sac des lettres enregistrées ferme à 5.00 p.m. pour New York passe via Springfield, Mass., en charge du courrier convoyeur et arrive à la gare à 11.32 a.m. le lendemain.

VOUS ACHETEZ

...ET JE VENDS DU...

Vinaigre "Eureka"

A L'ESTRAGON

Alfred Robitaille

---LE SEUL MANUFACTURIER DE VINAIGRE (EN ENTREPOT) A---

QUEBEC

LS. DESCHENES
ENCANTEUR DE COMMERCE

Jobber en Chaussures

No 60 RUE ST-JEAN
 QUEBEC

N. B.—Messieurs les marchands de la campagne épargneront de l'argent en venant me faire visite avant d'acheter ailleurs. J'ai constamment en mains toutes sortes de Jobs pour leur commerce.

RIZ...

IMPERIAL POLISHED ROYAL **PATNA**

CRYSTAL J. SEED **JAPAN JAVA**

Mount Royal Mills

D. W. ROSS COY., AGENTS

SUPÉRIEUR A TOUT AUTRE

s'adresser à **T. BLOUIN & CIE**, . . . Le bidon breveté qui le contient est une merveille. . . . Demandez échantillons et nos prix.

Le **SAVON** Extra de **T. Blouin & Fils**, vous donnera entière satisfaction. Demandez-le à votre épicier. Ceux qui vendent le caustique cassé devraient

Nos voyageurs sont maintenant sur la route et vous visiteront sous peu. Donnez-leur vos commandes-et vous serez satisfait.

T. BLOUIN & Cie, EPICIER EN GROS, 148-148, St-Paul, Québec

Table listing various types of meat and poultry prices, including 'Langue de porc', 'Langue de bœuf', 'English Brawn', 'Beuf (chippé d'ind)', 'Dinde', 'Pates de foie gras', 'Pieds de cochon', and 'Poulots'.

Table listing 'Laznips' and 'Soupes Real Turtle' with various assortments and quantities.

Table listing 'Johnston's' products, including 'Fluid Beef No 1', 'Staminal', and 'Milk granules'.

Table listing 'Societe La Tila' products, including 'Poudre de viande', 'Chocolat', and 'Cacao'.

Table listing 'Sauces et Marinades' such as 'Marinades Morton', 'Suffolk', 'Marinade Suffolk', and 'Sauce Worcester'.

Table listing 'Catsup de Robert Grig & Co.' and other condiments like 'Bottle', 'En flute', and 'St L. high grade'.

Table listing 'Cirage, Mines et Vernis' including 'Cirage français', 'Mine Royal Dome', and 'Sunbeam large doz'.

Table listing 'Silverine grande', 'Vernis à harnais', and 'Royal polish'.

Drogues et Produits Chimiques

Large table listing various chemicals and pharmaceuticals such as 'Acide carbonique', 'Alcool de Cap', 'Bicarbonate de Soude', and 'Sulfate de quinine'.

Empois et Féculs

Table listing 'Empois' and 'Féculs' products, including 'Canada Laundry', 'White Laundry', and 'Quarts'.

Table listing 'Brantford Cold Water Rice' and 'Boites fantaisie'.

Table listing 'Epices pures' such as 'Poivre blanc', 'Cannelle', and 'Gingembre moulu'.

Table listing 'Essences et Extraits' including 'Crown Brand' and 'Robert Grig & Co.' products.

Table listing 'Fruits Secs' such as 'Abricots Calif.', 'Amandes', and 'Dattes'.

Table listing 'Raisins Calif.', 'Corinthe Provinciaux', and 'Malaga Loose Muscat'.

Table listing 'Fruits Verts' including 'Ananas', 'Attocas', and 'Pommes Alexandre'.

Table listing 'Gomme à Mâcher' such as 'Adams Sons & Co.' and 'Tutti Frutti'.

Table listing 'Grains et Farines' including 'Blé roux d'hiver', 'Blé blanc d'hiver', and 'Blé du Nord'.



Confitures, Gelées et Marmelades de Fruits

GARANTIES FRUITS-ET SUCRE

Pour Ménages et pour le Commerce.

Spécialement préparés pour l'usage des Pâtisseries, Boulangers, Confiseurs, etc. : pour Ménages. Pensions, Hôtels, Clubs, Lycées, Couvents, Hôpitaux, etc. etc.

PRIX SPECIAUX pour commandes excédant 1 tonne (2,000 lbs). Aussi VINAIGRES PUISS, garantis sans addition d'acide. Conserves au vinaigre, etc. La plus grande usine du genre dans la Puissance.

MICHEL LEFEBVRE & CO.,

MONTREAL

Négociants Industriels.

Le Baume Rhumal

LE CELEBRE SPECIFIQUE CONTRE Le Rhume, La Toux, La Bronchite. 25c le flacon de 16 doses. En vente chez tous les Pharmaciens et Epiciers de premiere classe.

L. R. BARIDON, Agent Général 1703, Ste-Catherine, MONTREAL

FAUCHER & Fils

Importateurs et Marchands-Ferronniers

Bois et Garnitures de Voitures

Fournitures pour Carrossiers et Forgeons, telles que Fer en barres, Acier, Charbon de forge, Peintures, Vernis, etc.

Nos. 796 à 802, Rue Craig,

MONTREAL.

Téléphone 576

Gooderham & Worts 1891	6 75
" " 1881	9 00
Par 5 caisses, 25c. de moins.	
Dominion Rye, caisse	6 85
Columbian	6 25
Rock & Rye, "	5 75
Empire Rye, "	6 75 7 00

Aperitifs.

Angostura, caisse 2 doz	00 00 15 00
Orange Bernard, caisse	6 75 0 00
Vermouth Nolly Prat, c.	0 00 6 50
Vermouth Italien, caisse.	8 35 6 75
" Subé & Cie	0 00 6 15
" Fratelli Cora	0 00 6 25

Liqueurs Cusenier.

Crème de Menthe glaciale verte	caisse	10 75
Curacao blanc	"	10 75
Cherry Brandy	"	11 50
Curacao Orange	"	10 75
Prunelle	"	13 50
Kummel doux	"	12 25
Crème de Cacao	"	14 75
Anisette	"	11 25
Marasquin	caisse	12 25
Kirsch	"	9 50
Kirsch fin	caisse	10 25
Kirsch russe	"	13 25
Absinthe, 12 bout	"	11 25
Absinthe, 12 litres	"	13 25
Amer Cusenier	caisse	10 75
Bitter	"	10 75
Sirps de Gomme, d'Orgeat, de Groscilles, de Limon, de Grenadine	caisse	8 00

Produits de la Grande Chartreuse.

Chartreuse Blanche, case 12 lit. 24 1/2 lit.	12 00 18 25
" Jaune, "	21 00 22 25
" Verte, "	28 50 27 75
Elixir Végétal, flacon de 7 onces	1 50
" " " 5.4 "	1 20
" " " 4.2 "	0 90
" " " 2.8 "	0 60
Spécifique dentifrice	4.2 " 0 99
" " " 2.1 "	0 45

Abbaye de la Chaise Dieu.

Chartreuse jaune caisse 24 1/2	15 50
" verte " 24 1/2	18 50

Liqueurs A. Marspoil.

Marc, Kirsch, Menthe, la caisse assortie 12 lit.	12 50
Autres liqueurs, caisse	11 50
Sirps divers, caisse	8 50

Liqueurs Simon Ainc.

Kola-Koff, caisse	10 00
Prunelle, "	13 50
Kirsch, "	13 00
Maraschino, "	14 00
Crème Cacao, "	14 00
Anisette, "	13 50
Kummel, "	12 75
Suc Jaune, "	15 75
Suc Vert, "	17 75

Stover's

Lime Juice Cordial, pts 2 doz.	4 70
" " qts 1 "	4 20

Double refined lime juice 1 doz.	3 95
Lime syrup bout, can 1 "	4 20
Mélasses.	
Barbades 1 tonne gal.	0 31
" tierce et quart.	0 34
" demi quart.	0 34
" au char, tonne.	0 30
" au char, tierce.	0 32
" au char 1 quart.	0 33
Trinidad	0 00
Porto Rico, tonne.	0 31
" au char.	0 34
" tierce et quart.	0 33
" au char.	0 32

Moutardes

Coleman ou Keen	Rondes Carrées	Boites.
Boites 1 lb	la lb.	0 25 0 45
" "	" "	0 25 0 42
" "	" "	5 00 5 00
Jarres 1 par jarre	" "	0 25 0 25
" "	" "	0 75 0 75
Durham	" "	0 60 0 60

Robert Greig & Co. manuf.

Moutardes Françaises Crown Brand	Pony	la grosse	9 00
" Petite moyenne	la grosse	7 80	
" Moyenne	" "	10 80	
" Grande	" "	12 00	
Spoon	" "	8 00	
Mug	" "	20	
Tumbler	" "	12 00	
Cream jug	" "	21 00	
Augallon	" "	7 50	

A. C. Dionne

Moutarde Superfine,	Pots de 1 lb	0 00 0 60
" "	" "	0 00 1 00
" "	" "	0 00 1 00
Marque Chs Albert 8 oz	0 00 1 00	

Pâtes et denrées alimentaires

Macaroni importé, lb.	0 09 0 10
Vermicelle	0 09 0 10
Maison S. Gosselin & Co. Quebec.	
Macaroni	0 00 0 04
Vermicelle	0 00 0 04
" boîte de 5 lbs	0 00 0 25
" " 10 lbs	0 00 0 50
Lait concentré, doz	0 00 1 90
Pois fondus, art. 198 lbs.	3 10 3 50

Poudre à pâte

Snow Drift.	
Boites 1 lb., 4 doz	p. doz. \$0 75
Boites 1/2 lb 3 doz	" " 1 20
" " 1 " 2 "	" " 2 00
" " 3 " 1 "	" " 6 50
" " 5 " 1 "	" " 10 00
Boites de 10 lbs.	la lb. 16
Seaux de 30 "	" " 16

Poudre à pâte Cook's Friend

No. 1, 4 doz. paq. & 4 caisses.	\$2 40
" " 2 6 "	0 80
" " 3 4 "	0 40
" " 10, 4 doz. 1/2 caisses	2 10
" " 12, 6 "	0 70
1 lb.—2 doz. en boîte fer blanc, ch	3 10
" " 3 "	1 75
" " 4 "	1 10

Poissons.

Harengs Shore	brl.	0 00 1 00
" "	brl.	0 00 2 25

Harengs Labrador	brl.	4 75 5 25
" "	b.	2 40 2 90
Harengs Cap Breton	brl.	4 25 4 75
" "	brl.	2 25 2 75
Morue sèche	brl.	1 50 4 75
" verte No 1 en quart.	lb.	0 02 0 25
" No 1 large quart.	lb.	0 21 0 03
" No 1 Draft lb	"	0 03 0 31
Morue déossée.	lb.	0 00 0 06
Poisson blanc la Sup.	brl.	0 00 0 00
Fruits des lacs	brl.	4 00 4 25
Maquereau No 1	brl.	0 00 0 00
Saumon Colombie A	brl.	0 00 6 25
do do	baril	11 50 12 00
Saumon Labrador	"	0 00 7 50
" "	"	0 00 11 00
Anguille	lb.	0 00 0 00

Produits de la ferme.

(Prix payés par les épiciers.)

Beurre.

Townships frais	"	0 16 0 1
De l'Ouest d'automne	"	0 12 0 14
Maquereau	"	0 13 0 11
Rouleaux	"	0 13 0 14
Crémérie nouveau	"	0 19 0 20

Fromage.

De l'Ouest	la lb.	0 19 0 10
De Québec	"	0 19 0 10
Petites meules	"	0 10 0 11

(Rus.)

Chaumée, Montreal, caisse	0 14 0 15
" Ovest,	0 13 0 11
Frais pondus	0 00 0 18
Frais, 1er choix.	0 13 0 14
" 2e "	0 09 0 10

Sirps et sucre d'érable.

Sirps d'érable en qrts la lb.	0 05 0 06
" en canistre.	0 65 0 75
Sucre " pts pains la lb.	0 07 0 10

Miel et cire.

Miel rouge coulé	la lb.	0 05 0 06
Miel blanc	"	0 08 0 10
Miel en gateaux	"	0 10 0 12
Cire vierge	"	0 25 0 26

Produits Pharmaceutiques.

Graine de lin, lb	Doz.	Gros
Graine de lin moulue, lb	"	0 03
Sirps du Dr Codere, grosse.	"	0 60
Sirps de Mme Winslow, grosse	"	0 00
Spécialités de Robert Greig & Co.	"	
Glycerine, bout. 1 once, grosse	"	5 00
" " 2 "	"	8 00

Huile de ricin (Castor)

1 once	la grosse	4 20
1 1/2 "	"	5 40
2 "	"	6 60
2 1/2 "	"	7 80
3 "	"	8 40
4 "	"	10 00
1 pint	"	12 00
1 pints	"	21 00

Spécialités de Picault & Contant.

Ellixir Pulmon. Balsami.	Doz.	Gros.
Biscuit Purgat. Parisien	\$1 75	\$18 00
Pastille à vers.	1 20	12 00
Poudre de condition 1/2 lb.	\$1 80	7 20
" " 1 lb.	2 25	13 00
" " 1 lb.	1 80	18 00
Huile d. foied. morue 8 oz		18 00

Huile d. foie d. morue 6 oz	Doz.	Gros
Emulsion	"	15 00
Huile Vétérinaire	"	4 00
Essence d'épinette	"	1 50
" "	"	0 80

A. C. Dionne.

Sirps de merisier composé doz. \$1 20

Régliasse.

Young & Smylie.

Y. & S. en bâtons (sticks):

Bte de 5 lbs, bois ou papier, lb.	0 10
" fantaisie (38 ou 50 bâtons)	"
la boîte	1 25
" Ringed, boîte de 5 lbs., la lb.	0 40
" Acme Pellets, boîte de 5 lbs., la boîte (can).	2 00
" Acme Pellets, boîte fantaisie (30m. à la boîte)	1 50
" Acme Pellets, boîte fantaisie papier, la boîte (40m.).	1 25
Régliasse au goudron et autres de Tolu, boîtes de 5 lbs, la boîte (can)	2 00
Pastilles de réglisse, jarre en verre, 5 lbs	1 75
Pastilles de réglisse, boîte de 5 lbs (can)	1 50
" Purity réglisse, 200 bâtons.	1 45
" " 100 "	72

Riz.

B. 1 à 4 sacs.	Sac.	1/2 Sac.	Pch.	1/2 Pch.
5 9	3 45	3 50	3 55	3 60
10 24	3 35	3 40	3 45	3 50
25 et plus.	3 30	3 35	3 40	3 45
C 1 a 4 sacs	3 20	3 25	3 30	3 35
5 a 9	3 15	3 20	3 25	3 30
10 a 24	3 10	3 15	3 20	3 25
25 et plus	3 05	3 10	3 15	3 20

Riz "Crystal"

En sacs de 25 lbs	le sac,	1 35
" " 50 "	" "	2 60
" " 250 "	" "	4 50
" imported 250 lbs	" "	5 50
Riz Patna imp., sacs 224 lbs.	lb.	0 44

Salaisons, Saindoux, etc.

Lard Canada Short Cut Mess

" le quart.	13 00	15 00
" le 1/2 quart	6 75	7 75
" S. C. Clear le qt 11 00	12 00	
" le 1/2 "	5 25	6 25
Lard S. C. de l'Ouest le qt 14 00	14 50	
Jambons, la lb.	0 84	0 11
Lard fumé, la lb.	0 60	0 10

Saindoux :

Pur de panne en seaux	1 50	1 80
Canistres de 10 lbs.	0 07	0 09
" " 5 "	0 07	0 09
" " 3 "	0 07	0 09
Composé, en seaux	0 00	1 15
Canistre de 10 lbs.	6 00	
" " 6 "	6 40	
" " 8 "	6 10	
Fairbank, en seaux	1 25	1 27
Globe,	1 17	1 20
Cottolene en seaux.	lb.	0 08

Sapallo.

En caisses de 1/2 à 1 grosse, la gr.	11 30
--------------------------------------	-------

EPICIERS !

CELA NE PAIE NI VOUS NI VOTRE CLIENT
D'ACHETER DU MAUVAIS SAVON !
ACHETEZ un SAVON ayant une REPUTATION
UNIVERSELLE DE PURETÉ !
ACHETEZ ET RECOMMANDEZ
LE SAVON SUNLIGHT

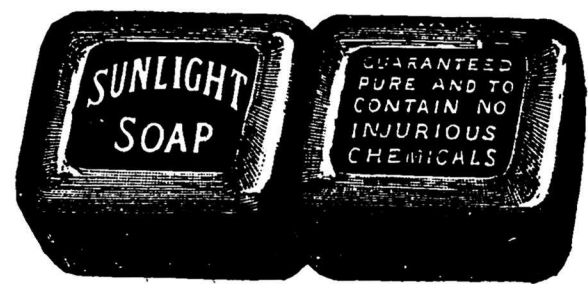

Liste de Prix et Informations a
l'Agence de la Province de Quebec :

● **FRANK MAGOR & CO., rue St-Jean, MONTREAL**

LEMIEUX & GIARD, Peintres d'Enseignes

Références des meilleures
maisons de la ville.

SUCCESEURS DE J. A. ROBY.

DÉCORATIONS, DORURES.....
TRAVAUX ARTISTIQUES, ETC.

Atelier: No 119 rue St-Dominique, MONTREAL

PRIX COURANTS.—MONTREAL, 26 NOVEMBRE 1896

Savons.	
Eclipse, 100 barres, caisse	4 15
do do par 5 caisses	4 05
Diamond do do	3 30
Savon de Marseille (Cas- tille) lb	0 07 1/2 0 09
SUNLIGHT	
1 caisse, 100 barres.	4 85
5 "	4 75
Francs de port pour 5c. et au dessus	
Sel.	
Sel fin, quart, 3 lbs	\$2 75 à \$2 80
" " 5 lbs	2 65 2 70
" " 7 lbs	2 45 2 50
" " 1 sac 56 lbs	0 00 0 30
Sel fin sac 2 cwts	0 90 1 00
Sel gros livre, sac	0 45 0 48
Sirops.	
Matchless lbs.	0 00 0 01 1/2
Ambr. qts	0 00 0 02
Diamond do	0 00 0 40
Perfection do	0 42 0 45
Sirop Redpath tins 2 lbs.	0 00 0 09
" " 8 lbs	0 34 0 36
Perfection,seau 25 lbs,seau 0	1 00
Honey " 28 "	0 00 0 90
Sucre.	
Jaunes raffinées	0 310 0 34
Extra ground.	0 04 0 00
" bte	0 05 0 00
Cut loaf.	0 05 0 00
" qts	0 05 0 00
" bte	0 05 0 00
" " "	0 05 0 00
" " "	0 05 0 00
Powdered.	0 04 0 00
" bte	0 05 0 00
Extra granulé.	0 04 0 00
" qts	0 04 0 00
En quantités de 1/2 quarts ou plus, 1 lb. de moins par lb.	
Tabacs Canadiens.	
Specialités de Joseph Cote, Quebec.	
Tabac coupe.	
Petit Havane lbs. btes 25 lbs.	
Theo "	50 "
Rouge 1/10-1/4 "	10 "
Quesnel "	5 "
" Tins "	10 "
Cote Choise Mixture Tins 1/2 lbs.	10 "
Tabac en feuilles.	
X X X No 2 balles de 50 lbs.	7 1/2
X X X " " "	0 09
X X X " " "	11 "
X X X " " "	12 "
X X X " " "	12 "
Grand Havane No 1 bts le 100 lbs	15
" " 2 bts de 50 "	11
Petit Havane " 1 bts de 25 "	15
" " 1 " 200 "	15
" " 2 bts de 50 "	14
Rouge Net Extra bts de 50 & 200 "	15
Quesnel.	
Parfum d'Italie No 1 bts 60 & 80 "	35
" " No 2 quant. a vol.	30
Cigares.	
St. Louis 1 20—le 1000	\$30 00
Doctor Faust 1 20—	25 00
Golden Flower 1 20—	20 00
Twin Sister. 1 20—	17 50
El Rama 1 20—	15 00
Tabacs.	
J. M. Fortier.	
Coupe.	
Comfort 4 bo tes 5 lbs	la lb 22
Champion 1/10 "	38
J. O. F. 1/10 "	28 1/2
Solmer 1/10 "	32 1/2
Quesnel 1/2 et bo tes	60
Crown Cut Plug bo tes 1 lb	50
" " 1 lb "	47
En palettes.	
Navy, 3, 4, 6, 7, 12, 1 lb a 1 lb	35
" " 1 lb 6, 8, 10 et 12 plug mark	33
" " en bo tes de 3 livres	35
Honey, en caddies de 5, 10 & 20 lb	43
Cigarettes.	
Sonadora par mille paq	10 00
Royal Turkish Egypt "	10 00

Crème de la Crème, paq	7 20
La Fayette	3 80
Marquise, Virginia	6 00
Imperial	3 30
Cigares.	
La Sonadora Reine Viet	1 20 5 00
" Bouquet.	1 10 3 00
Crème d.I. Crème R.V. ext	1 20 3 00
" " special.	1 20 3 00
Honeymoon Regalia	1 10 3 00
El Caza Culebras	1 40 3 00
La Fayette R. V.	1 20 3 00
Noisy Boys Blue line	1 20 3 00
Princess of Wales	1 10 3 00
Low Grades	13 50 a 20 00
American Tobacco Co of Canada	
Old Chum 19	la lb 0 68
Seal of N. Carol. 1/2 & 1 lb	0 78
" " 1 lb blagues	0 88
Old Gold, 1/2 & 1 lb	0 78
Old Virginia, 1 1/2 & 1 lb	0 78
" " lb. bo tes	0 76
" " 1 lb.	0 76
Paritan Cut Plug 1 lb	0 74
Puritan Cut Plug 1/2 lb. btes. la lb	0 74
" " 1 lb.	0 69
Miranda, 19	0 65
Rit. Smok'g Mix. 19	0 65
" " Navy cut	0 50
Unique 112	0 62
" " lb. paquets	0 46
" " 1 lb.	0 47
O. K. 112	0 48
Hd cut Virginia, 1/2 lb. bott.	0 80
Lord Stanley.	0 80
Perique Mix. 1/2 & 1 lb	0 96
Athlete Sm. Mix. 1/2 & 1 lb	1 10
Pure Perique 1/2 & 1 lb	1 10
St. Leger. 1/2 & 1 lb	1 00
P. XXX. 1/2 lb.	0 84
" " 1 lb.	0 78
Old Fashioned, 1 lb	0 80
Itex Perique Mix. 1/2 lb.	0 80
Handy Cut Plug, 1/2 lb. blagues	0 71
" " 1 lb. jarres	0 80
Beau Ideal, 19	0 68
Athlete Cigaret Tob. 1 10	1 08
Sweet Caporal, 1 12	0 98
Southern Cigaret Tob. 1 12	0 95
Old Judge	1 20
B. C.	0 83
Puritan	0 63
Fine Cut Chewing 1 lb	0 60
Derby Plug, 3, 7 & 1 12	8 50
Old Virginia, 3, torquette	0 58
Old Chum Chewing, palette	9 58
Thés	
Noirs.	
Congou 1/2 caisses, la lb.	0 10 0 20
" " caddies "	0 18 0 30
De l'Inde.	
Darjeelings la lb	0 35 0 42
Assam Pekoe "	0 20 0 10
Pekoe Souchong "	0 17 0 35
Verts de Chine.	
Gunpowder, extra, cais ses, la lb	0 42 0 50
Gunpowder, ordinaire, 1/2 caisse, la lb	0 20 0 38
Young Hyson, extra, cais. la lb	0 42 0 50
Young Hyson, 1ere qualite caisse, la lb	0 35 0 40
Young Hyson, ordinaire, 1/2 caisse, la lb	0 22 0 28
Young Hyson, 2eme qual. 1/2 cais e, la lb	0 15 0 19
Young Hyson, 3eme qual. 1/2 caisse, la lb	0 12 0 17
Japon.	
1/2 caisses, Finest May, la lb	0 38 0 40
caisses fin a choix, la lb.	0 25 0 36
" " Moyen a bon "	0 18 0 21
" " Commun "	0 13 0 14
" " Nagasaki Pekoe "	0 16 0 22
" " Oolong "	0 11 0 15
" " P. a can. "	0 16 0 19
" " Poussiere "	0 06 0 11

Vinaigres.	
De M. M. Lefebvre & Co.	
Imperial triple ten fut. gal. imp.	0 38
Cole d'Or, Bordeaux	0 24
Extra Crystal Pickling "	0 28
Ordinary "	0 23
Vin blanc XXX gal. imp.	0 25
" " XX "	0 20
" " X "	0 17
Cidre clarifié XXX "	0 27
E.x. Pure Eng. Malt, trip.	0 45
" " " " doub.	0 35
Special X.	0 15
De Alfred Robitaille	
Eureka Extra.	le gal. 0 60
a l'estragon, ten fut. gal.	0 45
Eureka Extra Vinaigre	le gal. 0 35
Eureka Extra Nos 2 et 3	le gal. 0 35
Vinaigre Eureka	le gal. 0 35
" " XXX "	0 27
" " XX "	0 23
" " X "	0 20
Pure Cider	0 16
Vins.	
Non Mousseux:	
Bordeaux ord., caisse	2 65 3 50
" " gall	0 90 1 10
Bordeaux Medoc caisse.	4 45 5 65
" " St Julien,	5 65 6 65
" " Chateau,	4 25 5 00
Bourgogné, caisse	7 00 20 00
" " ordinaire gall.	6 90 1 10
Sicile, gallon.	1 35 1 60
Sherry, caisse.	4 50 11 00
" " gallon	0 35 0 40
Porto, caisse	6 00 15 00
" " Gordon & Co	3 75 6 00
Porto gallon	2 10 4 00
Moselle, caisse.	15 00 21 00
Sauternes, caisse	5 65 6 65
Graves, caisse	5 50 6 50
Malaga Gordon & Co. case	1 00 0 00
Mousseux.	
Bourgogne Mousseux, c.	0 00 0 00
Moselle Mousseux, c.	12 50 18 50
Hock Mousseux, caisse	12 50 14 00
Saumur, Tessier & Co., c	13 00 14 50
" " Nerea Hapthacl, c	13 00 14 50
Champagnes.	
J. Mumm, caisse	\$23 00 25 00
G. H. Mumm, caisse	28 00 30 00
Arthur Roderer, caisse.	22 00 24 00
Vve Cliquot, caisse.	28 00 30 00
Eng. Cliquot, caisse	24 00 00 00
Pommery, caisse.	28 00 30 00
Frémont, caisse.	23 00 24 00
Morizet, caisse.	24 00 21 00
Louis Roderer, caisse	28 00 30 00
Gold Lack Sec, caisse	27 00 29 00
Piper Heidsick, caisse	27 00 29 00
Perrier Jouet, caisse	28 00 30 00
K. Mercier & Cie., carto d'or, caisse	28 00 30 00
Gd vin des Ambassades, c	12 50 13 75
Vin des Princes, caisse.	22 00 23 00
Vin d'été, caisse.	16 00 17 00
E. Cazanov, "	22 00 00 00
Tessier, caisse.	14 00 15 50
Vins toniques.	
Vin de Chevrier, la douz	12 50 13 00
Stimulant au vin de Ran- cio, la douz.	0 00 9 00
Specialités	
Rose & Laffamme.	
THEES PURS DE L'INDE.	
RAM LAIS	
Etiquette d'or.	
60 lbs a la	caisse, paq. 1 lb. 0 35
30 lbs ou 60 lbs	" assortis 0 37
60 lbs	" " 0 37
Etiquette Lavande	
60 lbs a la	caisse, paq. 1 lb. 0 42 1/2
30 lbs ou 60 lbs	" assortis 0 44
60 lbs	" " 0 45
Etiquette verte.	
60 lbs a la	caisse, paq. 1 lb. 0 52 1/2
30 lbs ou 60 lbs	" assortis 0 51
60 lbs.	" " 0 55
R. Paterson & Sons, Glasgow.	
Sauce Worcester, petite.	dz. 0 90

Sauce Worcester grande doz	1 75
Kiss de cafe de camp. bout. 5 on "	2 00
" " 10 on.	3 25
Mar. Eureka India Chutnee.	2 40
Vinaigre dore de grain	1 75
Lemon squash	3 00
Snider's.	
Soupe tomates, tins de 3 lbs.	dz 3 10
Catsup de tomates, quarts.	" 4 25
" " pints.	" 3 15
" " 1/2 pint.	" 1 80
Sauce Chili	pints. 4 25
Petit John's Breakfast food.	
paq. de 2 lbs. 3 dz a la case, case	4 10
Gran Quaker.	
paq. de 2 lbs. 3 dz a la case	" 3 80
Fould's wheat germ meal.	
p. de 2 lbs. 2 doz a la case.	case 2 65
Fromage Imperial de McLaren.	
Grands pots, 1/2 dz a la caisse	dz 9 00
Moyens " 1 dz	" 4 50
Petits " 1 dz	" 2 40
Individual	1 00
Fruit Pudding	
varietes, p. 1/2 lb. 2 dz a la case dz	1 00
Fruit saline de Dum.	" 4 50
Savon de toilet. au lait de beur "	1 00
Empois de blancherie Rubber.	
32 cartons a la caisse	caisse 2 75
Butler & Co.	
Gleces solidites, nonpareil	
13 varietes 1 doz. cartons. qts dz	2 20
13 " " " pints	1 20
13 " " " 1/2 p.	0 65
Compotes, pots fantaisie, pet "	2 25
" " " " " grands	3 50
Glece de gadelles, 1/2 lb verre	" 1 90
" " assis 1 lb "	" 1 90
Marmelade d'or, seville 1 lb v "	1 50
" " " 7 lb tin	0 70
" " d'or, Universite 1 lb v dz	2 00
" " " "	3 75
Glece de fraises, 1 lb verre.	" 2 15
" " de framboises 1 lb verr "	2 15
" " d'abricots 1 lb "	1 90
" " de cassis 1 lb "	1 90
" " de gadelles 1 lb "	1 90
" " de prunes 1 lb "	1 75
Cuirs et peaux.	
Cuirs a semelles.	
Spanish No 1 18 lbs en moy. 0 23	24
" " 25 " et au-des. 0 09	0 23
Spanish No. 1 léger.	0 22 0 23
" " No 2 "	0 21 0 22
" " 18 lbs en moy. 0 22	0 25
Zanzibar " " "	0 40 0 19
Slaughter sole No 1 steers.	0 21 0 26
" " p. ord. 0 22	0 24
" " No 2 "	0 21 0 22
" " union crop No 1.0	28 0 30
" " No 2.0	26 0 28
Cuirs a harnais.	
Harnais fins a la main p. lb. 0 21	0 26
" " No. 2 "	0 22 0 24
" " fins a la roue p. lb. 0 24	0 26
" " taureau p. lb. 0 21	0 23
Cuirs a empires.	
Vache cirée mince.	p. lb. 0 30 0 35
" " forte No. 1 p. lb.	0 25 0 30
Vache grain, pesante p. lb.	0 28 0 30
" " écossaise	1 lb. 0 29 0 30
Taure française	p. " 0 80 0 90
" " anglaise	p. " 0 80 0 90
" " canadienne, Lion "	0 65 0 75
Veau can. 2 1/2 a 30 lbs p. lb.	0 65 0 70
" " " 36 a 45 " p. lb.	0 50 0 60
Veau can. 4 et plus p. lb.	0 50 0 63
Vache fendue Ont H.	0 20 0 22
" " " " "	" 0 20 0 22
" " " " "	" 0 20 0 22
" " " " "	" 0 15 0 18
" " " " "	" 0 16 0 18
" " " " "	" 0 16 0 18
" " " " "	" 0 16 0 18
Cuirs vernis.	
Vache vernie.	le pied. 0 15 0 17
" " d'Ontario	" 0 11 0 16
Cuir verni " Enamel "	" 0 15 0 17

C. H. LETOURNEUX, prés. C. LETOURNEUX, vice-prés. J. LETOURNEUX, sec.-tr.
LeTOURNEUX, FILS & GIE, Lim., MARCHANDS FERRONNIERS
 Nos. 259, 261, 263 ET 265 RUE SAINT-PAUL, MONTREAL.

Manufacture **PINCEAUX**
 ...de...
 DE LONDON...



Employe sur tous nos pinceaux qui ont besoin d'etre bridés.
 Aucun nœud nécessaire. Aucune charge extra. De mandez notre catalogue
 Pinceaux et Brosses de
THOS. BRYAN, LONDON, Ont.
 D. R. WHITEHEAD, Agent pour la Province de Québec.
 Bureau et Salle d'Echantillons: Batisse Impériale, 107 St-Jacques, MONTREAL.

Pinces plat bridé
 prêt à être employé.
 Brevet en Angleterre, en
 Allemagne et en France.

LA HALLE AUX GUIRS,
LE MONITEUR DE LA CORDONNERIE
 ---A PARIS---
 10, RUE BEAUREPAIRE
 SONT LES PLUS IMPORTANTS JOURNAUX
 DE FRANCE POUR LES INDUSTRIES
 DES GUIRS ET PEAUX.
 50 ANS D'EXISTENCE

H. JOHNSON

IMPORTATEUR ET EXPORTATEUR

Fabricant en gros
De toutes sortes de

FOURRURES

POUR

Hommes Dames et Enfants

Capots, Manteaux, Col
lerettes, Robes, Et fait aussi
une spécialité de l'exporta-
tion des Peaux. Le plus
haut prix du marché vous
sera payé pour toutes sortes
de Pelletteries Crues.



N.B. Le plus haut prix payé pour cire en pain
et racine de Ginseng.

494, rue St-Paul, Montreal



A. RACINE & CIE

IMPORTATEURS ET JOBBERS

- EN -

Marchandises Sèches

Générales

DE TOUTES SORTES.

340 et 342 Rue St-Paul

- ET -

179 et 181 rue des Commissaires,

MONTREAL.

LES JAMBONS, LE BACON, ET LE SAINDOUX

DE LA MARQUE "THISTLE"

Sont sans rivaux pour l'excellence de la qualité
Ecrivez ou téléphonez pour les prix a...

JAMES HARPER

PAQUETEUR DE LARDS

24 et 25 Marche St-Laurent

ENTREPOT D'EMPAQUETAGE:

18, rue St-Philippe, MONTREAL

PRIX COURANTS.—MONTREAL, 26 NOVEMBRE 1896.

<i>Cuir fins.</i>			
Mouton mince	lardo.	2 00	6 00
" épais		10 00	0 00
Dongola glacé, ord.	le pied.	0 11	0 75
Kid Chevette		0 25	0 30
Chèvre des Indes glacée		0 08	0 10
Kangourou		0 35	0 50
Dongola dull		0 15	0 22
Buff d'Ontario	H.	0 13	0 15
"	H. M.	0 12	0 13
"	M.	0 00	0 12
"	L. M.	0 00	0 12
Buff d'Ontario No 2		0 10	0 11
Buff de Québec	H.	0 13	0 15
"	H. M.	0 12	0 13
"	M.	0 00	0 12
"	L. M.	0 00	0 12
Buff de Québec No 2		0 00	0 11
Glove Grain Ontario		0 12	0 13
" Québec		0 11	0 12
Pebble " Ontario		0 12	0 11
" Québec		0 11	0 13

<i>Cuir à bourrures.</i>			
Cuir à bourru No 1.	0 20	No 2	0 18
" fini français			0 20
" russe			0 25

<i>Peaux. Prix payés aux bouchers.</i>			
Peaux vertes, 100 lbs.	No. 1	0 00	8 00
do do	No. 2	0 03	7 00
do do	No. 3	0 00	6 00
Veaux, No 1, la livre		0 01	0 06
" No 2,		0 00	0 04

<i>Agneaux et moutons, la</i>			
pièce	0 00	à	0 60
Stears, par 100 lbs	7 00	à	7 50
Pour peaux assorties et inspectées.			
Peau de l'Ouest	No. 1	0 05	
do do do	No. 2	0 00	

<i>Laines.</i>			
Toison du Canada, la lb.	0 22	à	0 25
Arrachée, non assort.	0 21	à	0 22
A, extra supérieure,	0 23	à	0 26
B, supérieure,	0 20	à	0 21
Noir,	0 00	à	0 18
Cap de B. E. en suint,	0 14	à	0 16
Australie, lavée,	0 00	à	0 00
Buenos Ayres,	0 30	à	0 33
Natal, en suint,	0 15	à	0 16

<i>Pelletteries brutes.</i>			
<i>Prix payés à Montréal.</i>			
Vison, la pièce	\$1 50	à	\$2 00
Rat musqué (automne)	0 08	à	0 12
Marte, No. 1	1 50	à	2 00
Renard roux	1 30	à	1 50

Pocan	5 00	8 00
Bête puante	0 50	0 70
Ours	8 00	20 00
Loutre	8 00	15 50
Castor, la livre	1 00	5 00
Chat sauvage	0 25	0 75

Fers et Métaux.

FERRONNERIE ET QUINCALLERIE.			
<i>Fers à cheval:</i>			
Ordinares, au baril	3 75	0 00	
do par char	3 50	0 00	
En acier	5 00	5 75	
<i>Fers à repasser</i> , par lb	0 03	0 03	
<i>Fiches</i> : Coupées, toutes dimensions, par 100 lbs	3 15	3 75	
Pressées, do	Esc. 20 p.c.	0 00	
"	7-16	3 90	0 00
"	"	1 25	0 00
"	5-16	1 50	0 00
"	"	75	0 00

Fil de fer:

Poli, de No 0 à No 8, par 100 lbs	2 60	0 00
Galvanisé Nos 9 à 12	3 00	3 25
Huilé et No 10 à 12	2 60	2 75
Brûlé No 11	0 00	3 00

<i>Esc. 20 p.c.</i>		
Brûlé pour tuyau, la lb	0 06	0 07
Rarbelé pour clôtures	0 00	0 03
Crampes	0 00	0 03

<i>Fil de laiton, à collets</i>		
par lb	0 35	0 40
<i>Fontes Mallables</i>	0 09	0 10
Enclumes	0 11	0 12

<i>Charnières:</i>		
T et "Strap"	par lb	0 05 0 05
Strap et Gonds filetés	0 03	0 03

CLOUS, ETC.

<i>Clous coupés à chaud:</i>		
Au char, 10c de moins		
De 5 1/2 à 8 pcs, par 100	\$2 65	

pcs.	2 70
4 1/2	2 80
3 1/2	2 80
3 pcs.	2 85
2 1/2	2 90
2 à 2 1/2	3 05
1 1/2 à 1 1/2	3 25
1 1/2 pouce	3 65

<i>Clous coupés à froid:</i>		
De 1 1/2 à 1 1/2 pcs, par 100 lbs	3 15	
1 1/2 pouce	3 55	
<i>Clous à finir</i> par 100 lbs:		
1 pouce	1 90	

1 1/2 pouce	4 10
1 à 1 1/2	4 00
2 et 2 1/2	3 80
2 1/2 à 3	3 65
3 à 6	3 50

<i>Clous à quarts</i> par 100 lbs	
1 pouce	4 25
1 1/2	4 00
1 1/2	3 75

<i>Clous à rivet</i> par 100 lbs:	
1 pouces	5 15
1 1/2	4 65
1 1/2 à 1 1/2	4 00
2 à 2 1/2	3 80
2 1/2 à 3	3 65
3 à 6	3 50

<i>Clous d'acier</i>	10c en sus
<i>Clous galvanisés</i> , par 100 lbs	\$9 49
<i>Clous à ardoise</i>	4 40

<i>Clous à cheral:</i>	
No 7 par 100 lbs	24 00
No 8	23 00
Nos 9 et 10	22 00

<i>Escompte 50</i>	
<i>Boîtes de 1 lb, je net extra.</i>	

<i>Clous de broche</i>	
1 pouce, No 16	10 20
1 1/2 " No 15	0 18
1 1/2 " No 14	0 16
1 1/2 " No 13	0 16
2 " No 12	0 15
2 1/2 " No 11	0 14
3 à 4 1/2 pouces, No 8 à 10	0 13
5 à 6 " No 3 à 5	0 12

<i>Escompte</i>	75, 10 et 2 1/2 p.c.
-----------------	----------------------

<i>Limes, râpes et tiers-points:</i>	
1ère qualité, escompte	50 p.c.
2ème qualité,	60 et 10 p.c.
<i>Mèches de tarière, esc.</i>	60 et 10 p.c.
<i>Tarières</i>	escompte 45 p.c.

<i>Vis, à bois, escompte</i>	80, 10 et 10 p.c.
<i>Boulons à voiture, esc.</i>	61 p.c.
<i>Boulons à bandage</i>	65 p.c.
<i>Boulons à lisses</i>	70 p.c.

<i>Cuivre. Métaux.</i>	\$ c. # c.
Lingots	0 13 0 13 1/2
En feuille	0 15 0 20

<i>Etain.</i>	
Lingots	0 17
Barres	0 17 0 18

<i>Plomb.</i>	
Saumons	par lb 0 03 1/2 0 03 1/2
Barres	0 04 0 04 1/2
Feuilles	0 04 1/2 0 04 1/2
De chasse	0 06 0 06 1/2
Tuyau	par 100 lbs 5 09 5 25

<i>Zinc.</i>	
Lingots, Spelter	par lb 0 4 1/2 0 04
Feuilles, No. 8	0 4 1/2 0 05

<i>Acier.</i>	
A ressort	par 100 lbs 2 50 3 00
A lisse	1 90 2 00
American	5 00 6 00
A bandage	2 00 2 10
A pince	2 25 2 50

<i>Fendu</i>	par lb 0 10 0 11
Poule, ordinaire	0 00 0 07
De mécanicien	0 02 1/2 0 03

<i>Fontes.</i>	
Siemens	par tonne 17 50 18 00
Coltness	00 00 00 00
Calder	00 00 00 00
Langloan	00 00 00 00
Summerlee	20 50 21 50
Eglinton	18 00 19 00
Glengarnock	00 00 00 00
Carnbroe	19 00 19 50
Ferrona No 1	17 50 18 00

<i>Des Trois Rivier.</i>	
au charb. de bois	26 50 28 00

<i>Fer en barres.</i>	
Canadien	par 100 lbs 1 05 1 75
Anglais	2 10 2 25
Affiné	2 25 2 50
De Suède	3 10 3 00
De Norvège	3 25 3 25
Lowmoor	5 00 5 50
Fer en verge	0 09 0 10

<i>Feuillard.</i>	
A cercler	par 100 lbs 2 15 2 25
Double	2 10 0 00

<i>Toles.</i>	
Noire, Nos 10 à 20, p. 100 lbs	2 00 2 25
22 à 24,	0 00 2 30
26 par 100 lbs	0 00 2 40
28 par 100 lbs	0 00 2 50

<i>Galvanisée Morewood.</i>	0 05 1/2 0 06
" Queen's head.	0 04 1/2 0 05
Etamée, No. 24, 72x30 "	0 07
" No. 28,	0 07
Canada, par botte, p. 100 lbs.	0 07
Russie, Nos 8, 9 et 10, par lb	0 10 1/2
Canada, par botte	0 00 2 10

<i>Fer blanc.</i>	
Coke I C par botte	2 85
Charbon de bois I C par botte	3 25
" I X	4 50
Pour chaq. X additionnel extra	1 00
Charbon de bois D C.	
I C Bradley	5 50 à 5 75
Fer blanc terne	5 75 6 50

Service pour Fluid Beef

(FAIT D'ALUMINIUM PUR)

UN SERVICE UTILE ET CONVENABLE POUR LA CHAMBRE OU LE BUREAU

NOTRE OFFRE SPECIALE

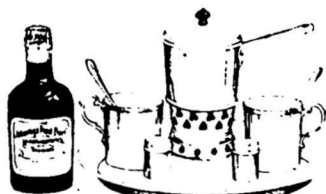

1 cabaret, 1 lampe à alcool, 2 tasses, 2 cuillères, 1 bouillo-
tte, 1 salière, 1 poivrière, 1 bout. d'esprit méthylique.
1 bouteille de 16 oz. JOHNSTON'S FLUID BEEF
(Marque Staminol)

Le tout dans une jolie boîte pour \$3.50

Frais d'express payés sur réception du montant.

Faites vos remises par express ou par mandat postal à l'ordre de

THE JOHNSTON'S FLUID BEEF CO., MONTREAL

CHS. LACAILLE & CIE

Epicier en Gros

IMPORTATEURS DE

Mélasses, Sirops, Fruits Sees,
Thés, Vins, Liqueurs, Sucres,
Etc., Etc.

Spécialité de Vins de Messe de Sicile et Tarragone.

329 rue St-Paul et 14 rue St-Dizier

MONTREAL



Granger Freres

LIBRAIRES EN GROS

Fournitures d'Écoles.
Classiques Français,
Anglais, Latins et Grecs

Grands avantages offerts dans les cahiers
pour les écoles. Échantillons envoyés sur
demande et facturés au prix du mille.

1699, rue Notre-Dame, MONTREAL

Attendez

Nos voyageurs qui seront sur la route
dans quelques jours pour prendre vos
Ordres du Printemps, avec le plus
beau choix d'Échantillons que vous
ayez encore vus.

PRIX MODERES. OUVRAGE PARFAIT

SEGUIN, LALIME & CO.

--- MANUFACTURIERS DE ---

CHAUSSURES

ST-HYACINTHE, P.Q

Notre assortiment de Bicycles pour 1896 est tout
vendu !
Toutefois nous offrons les machines suivantes
faites à ordre :

Bicycles Artistiques "WOLFF AMERICAN."
Bicycles "McGUNE," de la plus haute renommée,
et de grande valeur

DORKEN BROS & CO.

140, RUE MCGILL, MONTREAL.

Bicycles "COMMERCIAL," bonnes machines :
Nous en recevons actuellement que
nous offrons à \$50.00.

PRIX COURANTS - MONTREAL, 28 NOVEMBRE 1896

Tuyaux de poêles.	
Tuyaux No. 7, les 100 feuilles	\$5 75
6,	5 50
Coudes ronds pat., la douz	1 00
Connections, T et Y	2 40
Matériaux de Construction	
CIMENTS	
Clément de Portland	1 90 2 25
Plâtre calciné	1 80 2 00
Chaux, maçonnerie p. 100 lbs	0 40 0 50
PLATRE POUR LA TERRE	
Le sac	0 50 0 55
BRIQUES	
De Montréal	7 50 8 00
De Yamaska	4 00 4 50
De St-J. des Châtillons	3 75 4 25
Réfractaires	18 00 22 00
Brique pressée	25 00 35 00
PEINTURES	
Blanc de plomb pur, 100 lbs	4 75 5 00
No 1	4 50 4 75
1	4 00 4 25
1	3 75 4 00
sec	5 00 5 50
Rouge de Paris, Red Lead	4 25 5 00
Rouge de Venise, Anglais	1 50 2 00
Ocre jaune	1 50 3 00
Ocre rouge	1 50 2 50
Blanc de Céruse	0 45 0 60
Peintures préparées, gal.	1 00 1 20
Huile de lin cruet (net cash)	0 16 0 17
bouillie	0 19 0 50
Ess. de Térébenthine	0 13 0 14
Mastic par 100 lbs	2 00 2 50
Papier goudronné, la lb.	0 01 0 02
Papier feutre, le rouleau	0 50 0 60
Papier goud., le rouleau	0 60 0 70
VERRES A VITRES	
United 14 à 25	1 25 à 1 35 50 pds.
26 40	1 35 1 45
41 50	2 85 3 10 100 pds.
51 60	3 30 3 60
61 70	3 55 3 85
71 80	4 10 4 35
81 85	4 60 4 85
86 90	6 10 6 35
91 95	
TUYAUX ET CONDUITS.	
Tuyaux en fer—liste :	
1 pouce de diamètre	0 08
1 1/2 "	0 12
2 "	0 17
1 pouce de diamètre	0 24
1 1/2 "	0 30
2 "	0 43
2 1/2 "	0 50
3 "	0 62
3 1/2 "	0 74
4 "	0 88
4 1/2 "	1 06
5 "	1
6 "	1 65
Escompte 65 à 70 p.c.	
Gros tuyau pour égouts, eau,	
etc. la tonne net. \$33 00 \$31 00	
Prix de détail.	
Acajou de 1 à 3 pouces	le pied
Cèdre rouge 1 pouce	do
Noyer noir 1 à 4 pouces	do
Noyer noir 6 x 8, 7 x 7, 8 x 8	do
Cerisier 1 à 4 pouces	do

Tuyaux en grès—liste, esc. 15 p.c.	
4 pds. par longueur de 3 pds.	\$0 45
6 "	0 60
9 "	0 90
12 "	1 26
18 "	2 10
24 "	2 70
Coudes ronds :	
4 pouces chacun	0 75
6 "	1 00
9 "	1 75
12 "	2 50
Tuyaux de réduction :	
6 x 4 pouces chacun	1 40
9 x 6 "	1 90
12 x 9 "	2 75
Connection carrée ou fausse	
équerre :	
simple doub.	
4 x 4 pouces chacun	0 80 1 40
6 x 4 "	1 50 1 90
8 x 6 "	1 50 1 90
9 x 6 "	2 10 2 75
9 x 9 "	2 10 2 75
12 x 9 "	3 00 4 00
12 x 12 "	3 00 0 00
Syphon :	
simple, double.	
4 pouces	1 40 2 00
6 "	1 90 2 75
9 "	2 75 3 30
12 "	4 00 6 00
Tuyaux à cheminée :	
92pouces, par pied	0 25
	0 40
Charbons.	
PRIX DE DETAIL.	
Grate par tonne de 2000 lbs.	\$5 75
Furnace do	5 75
Egg do	5 75
Stove do	6 00
Chestnut do	6 00
Peanut do	1 00 1 50
Screenings do 2210 lbs	1 50 1 80
Scotch Grate do 2000 "	0 00 6 00
Scotch Steam do 2240 "	3 90 5 25
Vale Grate do 2000 "	5 25
Welsh Anthracite do 2000 "	5 25 5 75
Pictou do 2240 "	
Cape Breton do	3 90
Glace Bay do	4
Sydney do	4 50
Reserve do	
Charbon de forge do 2000 "	5 50 5 75
Lehigh pour fond. do	6 50 6 75
Coke par chaldron	6 75 7 00
" usage domestique	3 20
" concassé	4 00
Bois de chauffage.	
Prix payé par marchands, aux chars	
gare Hochelaga.	
Erable la corde	\$1 50 à \$1 75
Merisier do	1 25 à 1 50
Bouleau, &c. do	0 60 à 3 75
Epinette do	0 00 à 3 75
Slabs par chars	21 00 à 26 00
Rognures, le voyage	2 00 à 2 25
Bois durs	
	22 à 24
	10 à 12
	10 à 11
	14 à 11
	9 à 11

Frêne 1 à 3 pouces	le M	21 00 à 25 00
Merisier 1 à 1 pouces	do	20 00 à 25 00
Merisier 5 x 6, 6 x 6, 7 x 7, 8 x 8	do	26 00 à 25 00
Erable 1 à 2 pouces	do	20 00 à 30 00
Orme 1 à 2 pouces	do	18 00 à 25 00
Noyer tendre 1 à 2 pouces	do	30 00 à 50 00
Cotonnier 1 à 4 pouces	do	40 00 à 45 00
Bois blanc 1 à 4 pouces	do	18 00 à 22 00
Chêne 1 à 2 pouces rouge	do	30 00 à 50 00
Chêne 1 à 2 pouces blanc	do	40 00 à 50 00
Chêne scié sur grain	do	60 00 à 70 00
Plaquage (veneers):		
Uni	par 100 pieds	60 à 1 00
Français	la feuille	50 à 1 25
Américain	do	25 à 50
Erable piqué	le pied	04 à 00
Noyer noir ondulé	do	04 à 05
Acajou (mahogany)	do	8
Bois de Service		
Prix en gros		
Pin.		
1 pouce strip shipping cull,	6 à 16 pieds	le M. \$12 00 15 00
1 1/2 et 2 pces. do	do	12 00 15 00
1 pouce shipping cull sidings	do	14 00 16 00
1 1/2 et 2 pouces do	do	15 00 18 00
1 pouce qualité marchande	do	20 00 30 00
1 1/2 et 2 pces. do	do	20 00 30 50
1 pouce mill cull, strip, etc. No 2	do	10 00 10 50
1 1/2 et 2 pces. do	do	10 00 10 00
1 pouce mill cull No. 1	do	12 00 15 00
1, 1 1/2 et 2 pces. do	do	12 00 15 00
3 pces. do	do	10 00 12 00
do. do. No 2	do	6 50 8 50
Epinette.		
1 pouce mill cull	5 à 9 pouces	do 9 00 10 00
1 1/2 et 2 pces. mill cull	do	10 00 11 00
3 pces mill cull	do	9 00 10 00
1, 1 1/2 et 2 pces. qualité march.	do	12 00 13 50
Pruche.		
1, 2 et 3 pouces	do	9 00 10 00
Colombages en pin, 2 x 3, 3 x 3	e 3 x 4—aux chars	do 10 00 11 00
Laties—1ère qualité	do	1 60 1 75
2ème do	do	1 35 1 50
Bardeaux pin XXX	16 pouces	do 2 90 3 00
do XX	do	do 2 40 2 50
do X	do	do 1 50
do 1ère qualité	18 pouces	do 3 00
do 2ème do	do	do 1 75
Bardeaux cèdre XXX	16 pouces	do 2 90 3 00
do XX	do	do 2 40 2 00
do X	do	do 1 50
Bardeaux pruche marchande	do	do 1 75
Charpente en pin.		
de 16 à 24 pieds—3 x 6 à 3 x 11	do	do 16 00 17 00
de 25 à 30 do do do	do	do 18 00 18 50
de 31 à 35 do do do	do	do 21 00 22 50
de 16 à 24 do —3 x 12 à 3 x 14	do	do 18 00 19 00
de 25 à 30 do do do	do	do 20 00 21 00
de 31 à 35 do do do	do	do 23 00 24 00
Bois carré—pin.		
de 16 à 24 pieds—de 5 à 11 pouces carrés	do	do 17 00 18 00
de 25 à 30 do do do	do	do 19 00 20 00
de 31 à 35 do do do	do	do 21 00 22 00
de 16 à 24 do —de 12 à 14 pouces carrés	do	do 19 00 20 00
de 25 à 30 do do do	do	do 21 00 22 00
de 31 à 35 do do do	do	do 23 00 24 00
Charpente en pruche.		
de 17 à 30 pieds jusqu'à 12 pouces	do	do 15 00
Charpente en épinette	do	do 16 00 18 00
do en épinette rouge	do	do 20 00 30 00

COWAN'S CACAO ET CHOCOLATS EXQUIS

CAFÉ ET ICINGS.

THE COWAN COMPANY (LTD.) TORONTO.

JOHN MORRIS

AGENT D'IMMEUBLES

Assurances Contre le Feu,

Prêts sur Hypothèques

126, RUE ST-JACQUES

Téléphone 2290.

MONTREAL

...LOTS A BATIR...

Dans la ville St. Louis (autrefois St. Louis du Mile End), population 7700, sur les rues St. Urbain, Mance, Durocher, Hutchison et l'Avenue du Parc. Grandeur des lots, 25 par 88 pieds avec ruelle. Prix \$375 et au dessus. Seulement \$25 comptant et la balance de \$5 à \$7 par mois. Ce sont les lots les plus beaux, les mieux situés, les meilleurs marchés que vous puissiez trouver. Les canaux, l'eau et la lumière électrique sont posés.

CLARENCE J. MCCUAIG,

Chambre 3, 162 RUE ST-JACQUES

Bureau ouvert tous les jours et le vendredi soir.

SUCCURSALES:

Coin des rues St-Laurent et St-Viateur et 7 St-Laurent

UBALDE GARAND. TANCREDE D. TERROUX.

GARAND, TERROUX & Cie.,

BANQUIERS ET COURTIERS.

No. 3, Place D'armes, MONTREAL.

Effets de commerce achetés. Traités émises sur toutes les parties de l'Europe et de l'Amérique. Traités des pays étrangers encaissés aux taux les plus bas. Intérêt alloué sur dépôts. Affaires traitées par correspondance.

— LA

Banque JACQUES-CARTIER

Avis est donné par les présentes qu'un dividende de trois pour cent sur le capital versé de cette institution a été déclaré pour le semestre courant et qu'il sera payable au bureau de la banque, à Montréal, le et après le mardi, le premier jour de décembre prochain.

Les livres de transfert seront fermés depuis le 16 jusqu'au 30 novembre prochain, ces deux jours inclus.

Par ordre

TANCREDE BIENVENU,

Cassier

Montréal, 23 octobre 1896.

John A. Bulmer & Co.

MARCHANDS DE BOIS

Bureau : 571 rue Dorchester

Cours : Coin Dorchester et St. Charles - Borromée et au Canal, au pied de la rue Guy

MONTREAL

TEL. BELL 2367.

BEAUCHAMP & DERY

AGENTS D'IMMEUBLES



Aum. direction de Succession des LOTS d'Argent. Assurances Feu, Vie, Accidents. Location de Maisons, Etc.

505, Rue Craig, MONTREAL

COIN ST-LAURENT.

MARCOTTE FRERES

ENCANTEURS

— ET —

Agents d'Immeubles

Avances faites sur consignations.

Emprunts négociés sur hypothèques

No 69 rue St-Jacques,

MONTREAL.

TELEPHONE BELL 1286

A. DUHAMEL & Cie

AGENTS

D'IMMEUBLES ET DE FINANCES

Argent à prêter de 5 à 6 pour cent.

Propriétés et Fermes à vendre ou à échanger

No 136 rue St-Laurent, MONTREAL

Heures de bureau : 9 A.M. à 9 P.M.



DUCKET, HODGE & CIE

Exportateurs de

BEURRE et FROMAGE

Et Marchands de Provisions en General.

104 Rue des Sœurs Grises

Coin de la rue William. - - MONTREAL

T. POULIOT, Ferblantier, Plombier et Couvreur. Poseur d'Appareils à Gaz et à Eau Chaude. No. 226 Rue Craig, - MONTREAL

L. LAPIERRE, PLOMBIER ET POSEUR D'APPAREILS A GAZ ET A EAU CHAUDE FERBLANTIER ET COUVREUR... 100 rue St-Henri, coin St-Naurire, Montréal.

A. POITRAS FILS, Ferblantier, Plombier, Couvreur, et Fabricant de Corniches, Poseur d'Appareils à Gaz et à Eau chaude. 692 rue St-Laurent

L. M. JETTE & FILS, ENTREPRENEURS, Escaliers, une spécialité. 637 & 639 rue Beaudry, Montréal.

D. HOULE, ENTREPRENEUR, Menuisier - Charpentier. Ateliers : 142 ST-CHAS.-BORROMEE. Residence Privée : 1 No. 203 AVENUE LAVAL. G. 18.

SOUCISSE & BROUILLET, ENTREPRENEURS TELEPHONE 6320 Atelier : 81 rue Ste-Elizabeth, Montreal

J. SAUVAGEAU, ENTREPRENEUR, REPARATIONS DE TOUS GENRES. 110 rue St-Dominique, - Montreal.

J. A. BOYER, ENTREPRENEUR, REPARATIONS EN TOUS GENRES 185 & 187 ST-CHAS.-BORROMEE. Tel. Bell 7120. Tel. des Marchands 10

MARBRERIE CANADIENNE T. ROCHON & FILS (Successeurs de A. R. Cintrat) Carrelage en Marbre et Mosaique, Manteaux de Cheminées, Monuments, Tables pour Plombiers et Meubliers. Réparations de tous genres. 36 RUE WINDSOR. Tel. Bell 2973. March. 755.

FELIX DANSEREAU MARCHAND DE BOIS DE SCIAGE 819 Rue ONTARIO, (Coin Parthenais) MONTREAL. Tel. Bell No 6212.

BOIS DE SCIAGE... Bureau : 512 Lagauchetière MONTREAL.

D. PARIZEAU CLOS, Tél. Bel No 6673 Canal Lachine BASSIN No 3. Vis-à-vis rue Ottawa. Tel. Bell No 8808.

Tel. Bell 8374 Tél. des Marchands 671

B. ETHIER MARCHAND EN GROS ET DETAIL DE Bois, Charbon et Grain Rue NAPOLEON (près du Canal) ET 1119 ST-JACQUES

T. PREFONTAINE H. BOURGOUIN

T. PREFONTAINE & CIE Bois de Sciage et de Charpente

GROS ET DETAIL

Bureau : coin des rues NAPOLEON ET TRACY STE-CUNEGONDE

Clos à bois, le long du Canal Lachine, des deux cotes. Telephone Bell 8111, Montréal. Spécialité : Bois préparés de toutes façons, assortis par longueurs et largeurs en grande quantité.

ALLEZ VISITER LES LOTS OFFERTS EN VENTE SUR LE

:: BOULEVARD ST-GERMAIN ::

Qui s'étend directement vis-à-vis la ville St-Laurent ou au Bois de Plaisance, situé sur les bords de la Rivière des Prairies, à Cartierville, (Back River). Ces lots sont couverts de superbes arbres. Prix des lots : \$150, \$25 comptant ; la balance par versements annuels de \$25. Un service de tramways électriques qui permettra aux résidents de se rendre chez eux en 20 minutes, du centre de la ville, sera un fait accompli en deux mois ; on pousse activement les travaux sur cette ligne. En attendant et jusqu'à nouvel ordre, nous avons pourvu un service gratuit de voitures pour faciliter le trajet à ceux qui veulent voir et acheter. Ces voitures partiront du Bureau de Poste tous les samedis après-midi, à deux heures. Pour plus amples détails s'adresser en personne ou écrire à

L. COUSINEAU & E. GOHIER 16, rue St-Jacques, MONTREAL

Ventes enregistrées de Montréal.

Pendant la semaine terminée le 21 novembre 1936.

MONTREAL EST

QUARTIER ST-JACQUES.

Rue Dubord, No 47. Lot 224, avec maison en pierre, terrain 30 x 136, supr. 4080. Le Protonotaire de la Cour Supérieure à Joseph Olivier Joseph; \$6000 [42662].

Rue Montcalm, Nos 360 et 362. Lot 1149, avec maison en brique, terrain 42.9 x 61.9, super. 2640. Léandre Bélanger et al à J. B. Drapeau; \$1800 [42667].

QUARTIER ST-LOUIS.

Rue Hypolite, No 231. Lot pt. N.-O. 939-11, avec maison en brique, terrain 16.6 x 72, supr. 1332. Alfred Marchand et Louis Marchand à Léocadie Marchand; pour bonnes et valables considérations [42650].

QUARTIER STE-MARIE

Rue Ohaussé, No 21. Lots 1282, 1283, avec maison en brique, terrains 40 x 100 chacun. La Banque Jacques Cartier à U. Pauzé et Fils; \$6000 [42635].

Rue de Montigny, Nos 917 à 923. Lot 811, avec maison en brique, terrain 45 x 84, supr. 3780. Chs Alf. Sylvestre à Frs Charbonneau; \$3175 et autres considérations [42658].

MONTREAL OUEST

QUARTIER STE-ANNE

Rue Montmorency, Nos 65 à 71. Lot 696, avec maison en brique, terrain 45.6 x 43.6, supr. 3589. Dame Lucie Amelia Gareau, épouse de Louis Piette dit Trempe à Timothy Sullivan; \$2950 [128940].

QUARTIER ST ANTOINE

Rue Victoria, No 21. Lot pt. 1301 avec maison en pierre et brique, terrain 17 x 95 supr. 1783. Le Shérif de Montréal à Dame Marie Claire Laurent dit Lortie; \$3 000 [128932].

Rue St-Marc. Lot 1624-5, terrain 24.1 x 80.2, supr. 1932 vacant. John Gow à Dame Anastasie Poissant épouse de Adol. Duperrault; \$2,798 [128933].

Rue Ste Marguerite, No 2 à 16. Lot pt. 980, 981 avec maison en bois, terrain 62 x irrég, supr 4413. Joseph Arth Roy, M. D. à Dawes & Co.; \$5 500 [128941].

Rue des Conseillers, No 26 à 30. Lot N. O. 1184 avec maison en brique, terrain 48 x 38.4, supr. 1809. Dame Anne Callaghan Vve Patrick Sheriden et al à Isaac Batley; \$5,000 [128948].

HOCHELAGA ET JACQUES-CARTIER

QUARTIER HOCHELAGA

Rues Préfontaine, No 12 à 16 et Marlborough, Nos 62 et 64. Droits dans les lots ½ ind. pt. 47 et 131, avec maisons en brique, terrain 45 x 55 pour l'un et 23.6 x 58.6 pour l'autre. Annie Bumbray Vve de Martin Butler à John Bumbray; \$600 [64524].

Rues Préfontaine, No 12 à 16 et Marlborough, Nos 62 et 64. Droits dans les lots ½ ind. pt. 47 et 131, avec maisons en brique, terrain 45 x 55 pour l'un et 23.6 x 58.6 pour l'autre. William Bumbray à John Bumbray; \$600 [64525].

QUARTIER ST DENIS

Rue St-Hubert. Lot 7.639 avec maison en bois, terrain 25 x 108.9 d'un côté, 108.8 de l'autre, supr 2717. Ferdinand St-Claire à Séraphin Boutin; \$500 [64428].

Rue St-André Lot 7-592, terrain 25 x 63.3 d'un côté 63.5 de l'autre, supr. 1583 H. V. Meredith à John Stormont; \$102.38 [64463]

QUARTIER ST GABRIEL

Rue Reading. Lot 3399-180, terrain 23 x 90, supr. 2070. Rémi Guertin à Valmore Eric Traversey; \$517.50 [64513].

QUARTIER ST-JEAN-BAPTISTE

Rue St-Laurent. Lot 419, terrain 47.3 x 191 supr. 9024. La Banque Jacques-Cartier à Urgel Pauzé et al; \$6000 [64435].

Rue Sydenham. No 700. Lot 1-201, avec maison en brique, terrain 25 x 103, supr. 2575. F. X. Berthiaume à J. B. Pilon; \$220 [64441].

Ave. Duluth, No 265. Lot pt. 15-885, avec maison en brique, terrain 20.6 x 20, s.p.r. 410. Charles Champeau à James Baxter; \$850 [64459].

Rue Lasalle Lot 6-114 et 115, terrains 24 x 69, supr. 1656 vacants. Thomas Gauthier à Louis Paquette; \$700 [64495].

Rue Rachel, No 321. Lot 12-128 avec maison en brique, terrain 21.9 x 85 supr. 1848.9 Adolphe Huot jr à Damase Raymond; \$2,000 [64517].

MILE END

Rue Carrière. Lot 157 avec maison en bois, terrain 71 x 170 d'un côté et 165 de l'autre, supr. 11892. Alphonse Racine et F. X. Moisan à Hannah Evans Vve de Wm Thos. Hopkins; \$3,300 [64476].

WESTMOUNT

Ave Green. Lot 384-112, terrain 25 x 100 vacant. S. D. Vallières & H Choquette à Ludger Hamelin; \$1,250 [64365].

Ave. Mathilda. Lot ½ N. O. 230-14, 230b 14, terrain supr. 3425 pds vacant. Thos Milburn & Henry Yeoman à Louisa S. M Rankin épouse de John Fair; \$1067.50 [64433].

Ave. Mathilda. Lot 230-11 et 230b 11, terrain supr. 6850 pds vacant. Thos Milburne & Thos H. Yeoman à Thos Darling; \$2,440 [64447].

Rue Columbia. Lot 941-310, terrain supr 2300 vacant. C. T. S. A. Peverley à Rebecca Parker épouse de John Gordon; \$1,065 [64472].

MAISONNEUVE.

Rue Ontario. Lot 8-323 à 327, terrains 24 x 155 vacants, chacun. Chs. H Letourneux à Bénoni St Jean; \$3,000 [64491].

ST-HENRI.

Rue Beaudoin, No 140 Lot 1722-43 avec maison en bois, terrain supr. 2232. Joseph Pouliot à Cordélia Dorais épouse de Stephens Vallée; \$260 [64471].

Rue Agnès. Lot 1080a-22, terrain, supr 2760, vacants Louis Doré à Aquin & Itzweire; \$1794 [64506].

Rue Poplar. Lot 1704 165 et 166, terrain supr. 2500 vacants chaque. Hon. G. A. Drummond aux Commissaires d'Ecoles de la municipalité scolaire de St Henri; \$2000 [64577].

Rue Ste-Elizabeth. Lot 1707-15, terrain, supr. 1752, vacants. Emma Pepin dit Baronel, veuve de F. X. Leduc et al à Joseph St-Onge; \$525 [64518].

MONTREAL ANNEXE

Lot 32-3 44 et 45. Henry Octavius Connell à L'Institut Catholique des Sourds Muets; \$1,435 [64477].

Rue Mance. Lot ½ S. E. 12-13-4, terrain 25 x 105 vacant. The Montreal Investment & Freehold Co. à Frederick G. Wooster; \$425 [64534].

Rue Clark. Lot ½ S. E. 11-349, terrain 25 x 81. The Montreal Investment & Freehold Co. à Marie Morency; \$374 [64536].

Joseph Perrault. Simon Lesage.
PERRAULT & LESAGE
Architectes et Ingénieurs
17, Cote de la Place d'Armes.
Téléphone Bell, 1869.
Spécialité: Evaluation pour Expropriation.

L. R. MONTBRIAND,
ARCHITECTE et MESUREUR
230 - RUE ST. ANDRÉ - 230
MONTREAL.

V. ROY & L. Z. GAUTHIER,
Architectes et Evalueurs.
162, Rue St-Jacques
BLOC BARRON.

Elevateur. Téléphone 2113.

J. B. RESTHER & FILS
ARCHITECTES,
Chambre 13 | Bâtisse "Impérial"
107 rue ST-JACQUES, - Montréal
Téléphone 1800.

J. EMILE VANIER,
Ancien élève de l'Ecole Polytechnique, Ingénieur Civil et
Arpenteur --- No 107 rue St-Jacques
En face du Carre de la Place d'Armes, Montréal.
Se charge de plans de ponts, aqueducs, égouts, de
tracés de chemins de fer et routes, d'arpentages
publics et particuliers, de demandes de brevets
d'invention, etc. Téléphone No. 1800.

LESSARD & HARRIS
(Ci devant de Brodeur & Lessard)
CONTRACTEURS-PLOMBIERS, COUVREURS
Et Poseurs d'Appareils de Chauffage.
421 ½ Craig, Montréal. Tel. Bell 2194

HORMIDAS CONTANT
Contracteur Plâtrier,
475 ½ Rue LaGauchetière, Montréal
Résidence: 290 rue Beaudry.

LABRECQUE & MERCURE,
Entrepreneurs-Menusiers,
37 RUE LEST-ANDRE, MONTREAL
Telephone Bell 6328.

JOS. FABIEN
ORNEMENTS ET OUVRAGES EN PLATRE
Marbres artificiels et Dadoes.
Enduits en Ciment une spécialité.
ATELIERS ET COURS: 488 A 492 RUE CHARLEVOIX.
RESIDENCE: 47 RUE KNOX, POINTE ST-CHARLES.

 **A. LATOUR**
CONSTRUCTEUR
222, Av. de l'Hotel-de-Ville.

L. GIRARD & CIE, Ferblantiers
Plombiers
Couvreur
Spécialité: Corniche en tôle galvanisée
TEL. BELL 6329. 350, ST-LAURENT

A. CHENEVERT & CIE, ENTREPRENEURS
Spécialité d'ESCALIERS
et réparations en tous genres.
Atelier: 77 RUE CRAIG | Résidence: 18 AVE PAPINEAU

E. L. de la VALLÉE & Cie
Ingénieurs Civils et Entrepreneurs
17 Côte de la Place d'Armes, MONTREAL.
Travaux Municipaux, Etude et Installation de
Distributions d'Eau, Po. ts, etc.

KENSINGTON

Ave Kensington. Lot 162-172 et 173, terrains 25 x 106 vacants chacun. William J. Morrice à Andrew A. Welsh \$200 [64427].

OUTREMONT

Lot pt. 34-407 et 408. Alexander Bremner à La municipalité d'Outremont; \$500 [64475].

VERDUN

Lot 4305 à 4315, 4324 à 4334, 4490 à 4513 4517 à 4546, 4606 à 4615, terrains 65.8 x 123.04 chacun vacants. Succ Hon. Sir Alex. T. Galt à Henry A. Wilder et al; \$19,500 [64460].

Lot 4102, terrain 56 x 123.04, supr. 6947. Zotique Christian dit St Amour à Hector Roy; \$700 [64508].

Lot 3872, terrain 56.04 x 112.08, supr. 6340. Georgina Amy Louise & Grace Beatrix Morris à Edward Blader Meyer; \$75 [64540].

ST-LAURENT

Rue L'Hippodrome. Lot 466 271, terrain 25 x 111 vacant. L. Cousineau & Ed. Gohier à William Lespérance; \$200 [64451].

Grande Allée de Florence. Lot 465-302, terrain 25 x 100. L. Cousineau et Ed Gohier à Charles Guibord; \$150 [64132].

Grande Allée de Florence. Lot 454-148 et 149, terrain 25 x 100 chacun. L. Cousineau et Ed Gohier à J. B. Lanouette; \$250 [64529].

Lot 35-3 à 7, 12, 20, 21, 22, 38 à 40, 42 et 71. Mathilde Gravel épouse de Eusèbe Deslonchamps, fils, à Edw. Cavanagh; \$1,750 [64533].

SAULT AUX RECOLLETS

Lot 229-879, 880 et 881. Catherine Mitcheon veuve de Stanley Clark Bagg et al à Henri Boismenu; \$1,000 [64448].

Lot 228-806. J. B. Péloquin à William Wood, jr; \$50 [64454].

Rue St-Hubert. Lot 489-277, terrain 25 x 87. H. V. Meredith à Réal Cloutier; \$55 [44465].

Rue St-Hubert. Lot 489-165, terrain 25 x 90. H. V. Meredith à Mathilde Gravel épouse de Eusèbe Delongchamp; \$56.70 [64467].

Lot 228-678. 679, 680. Louis Bertoldi à Charles N. Fortin; \$300 [64457].

Lot 365 et 366 avec maison etc, terrain supr 108 arpents et 35 perches. Joseph Martineau père à Joseph Pesant dit Sauscartier; \$12,000 [64531].

LACHINE.

Rue Olivier. Lot 237-7, avec maison en bois, terrain 25 d'un côté, 56 de l'autre x 57, supr. 3078 pds. Le Shérif de Montréal à Andrew J. Dawes; \$766 [64452].

ILE BIZARD

Lot pt. 145, avec maison etc. Le Shérif de Montréal à Arsène Théoret; \$3,850 [64486].

Voici les totaux des prix de vente par quartiers :

St Jacques.....	\$ 7,800 00
Ste-Marie.....	9,475 00
Ste Anne.....	2,950 00
St Antoine.....	16,298 00
Hochelega.....	1,200 00
St-Denis.....	602 38
St Gabriel.....	517 50
St Jean-Baptiste.....	10,370 00
Mile End.....	3,300 00
Westmount.....	5,822 50
Maisonneuve.....	3,000 00
St Henri.....	4,579 00
Montreal Annexe.....	2,234 00
Kensington.....	200 00

\$ 68,348 38

PRÊTS ET OBLIGATIONS HYPOTHÉCAIRES

Pendant la semaine terminée le 21 novembre 1896, le montant total des prêts et obligations hypothécaires a été de \$192,002 divisés comme suit, suivant catégories de prêteurs :

Particuliers.....	\$ 63,792
Cies de prêts.....	36,165
Successions.....	32,000
Assurances.....	48,700
Autres corporations...	11,345
	\$192,002

Les prêts ont été consentis aux taux de :

5 p.c. pour \$100; \$2,000; \$2,200; \$4 500; \$6,000; \$6,700; \$7,500; \$8,500; \$10,000; \$11,000; \$12,500; \$15,000 et \$20,000.

5½ p.c. pour \$2,500; \$3,200; \$3,500 et \$19,200.

6 p.c. pour un montant total de \$36.445 variant en sommes de \$400 à \$10,500.

7 p.c. pour un montant total de \$9,300. Les autres sont consentis à \$8, 10 et 15 p.c.

VENTES PAR LE SHÉRIF

Du 1er au 8 décembre 1896.

DISTRICT D'ARTHABASKA

Dame Louise Dufresne veuve de Octave Girard vs Joseph Frigon, père et al.

St Clothilde de Horton—1o La moitié indivise d'un terrain étant partie du lot No 7, du le rang avec la moitié des bâtisses et désigné maintenant sous le No 149.

2o Un terrain étant partie du No 148 contenant 41½ acres en superficie.

Vente le 2 décembre, à 11 h. a. m., à la porte de l'église paroissiale.

Dame Adélaïde Théroix Vve de Norbert Fagnant vs Louis Alain dit Dulmaine.

St Eugène de Grantham.—Un lopin de terre étant la moitié sud du lot 14 du rang Brodeur contenant 30 arpents en superficie avec maison.

Vente le 1er décembre, à 10 h. a. m., à la porte de l'église paroissiale.

Romuald Couture vs Augustin Dubois.

St Calixte de Somerset—1o Une terre située au 9e rang, contenant 3 arpents de front sur la profondeur du dit rang, et désignée sous le No 310, avec bâtisses; 2o Un circuit de terre situé au 8e rang, contenant 5 arpents en superficie.

Vente le 7 décembre, à 1 h. p. m., à la porte de l'église paroissiale.

DISTRICT D'OTTAWA

La Cie dite The Carling Brewing and Malting Co [Ltd.] vs Joseph Parent.

Montebello—Un emplacement, étant partie du lot 166, avec bâtisses.

Vente le 5 décembre, à 10 h. a. m., à la porte de l'église de N.-D. de Bonsecours.

James Morgan Hodgins et Wm Hodgins vs W. A. McLean.

Aylmer—Un lot de terre désigné sous le No 1685 avec bâtisses.

Vente le 5 décembre, à 10 h. a. m., au bureau du registrateur à Hull.

DISTRICT DE BEAUCE

In re Alphonse Taschereau, Insolvable.

St-Joseph et St-François de Beauce.—1o Un emplacement situé sur l'île Mainville paroisse St-Joseph, contenant 1½ arpent en superficie et étant partie du No 455, avec moulin etc.

2o Une autre terre située dans la paroisse St-Joseph, concession de l'Assomption, contenant 10 arpents et 6

perches de front par 38 arpents y compris les abouts audevant d'icelle désigné sous les Nos 433, 922 et 923.

3o Une terre située paroisse St-Joseph, concession l'Assomption contenant 90 arpents en superficie et désignée sous le No 921.

4o Une terre située, paroisse St-Joseph, concession l'Assomption, 30 arpents en superficie avec abouts.

5o Une terre située paroisse St-François, concession St-Charles, superficie 52 arpents et désignée sous les Nos 293, 294, 454 et 454a.

6o Une terre située à St-François, concession St-Charles, 58½ arpents en superficie et désignée sous le No 297.

7o Les lots Nos 295, 296, 455 et 456 de St-François—circonstances et dépendances.

8o Deux petits lots situés village St-Joseph étant les Nos 593 et 595; les lots Nos 433, 922, 923 et 921 sujets à une rente; les lots Nos 293, 294, 454, 454a, 297, 295, 296, 455 et 456 sujet à une rente annuelle; les lots Nos 593 et 595 aussi sujets à une rente.

Vente le 4 décembre à 10 h. a. m. au palais de justice pour les lots du village St-Joseph, le même jour à 11 h. a. m. à la porte de l'église paroissiale St-Joseph pour les lots de la paroisse St-Joseph et le même jour à 3 h. p. m. à la porte de l'église paroissiale St-François de Beauce pour les lots de cette paroisse.

DISTRICT DE ST-FRANÇOIS

L'Hon. Wm. White vs J. B. Bibeau. Canton Ascot.—Un morceau de terre désigné sous le No 26 du 3e rang, 50 acres en superficie avec bâtisses.

Vente le 4 décembre, à 10 h. a. m., à la porte de l'église St Jean-Baptiste de Sherbrooke.

DISTRICT DE ST-HYACINTHE

Eusèbe Bonin vs Joseph Leclerc. St Michel de Rougemont.—1o Une terre située sur le rang double côté sud et désignée sous le No 498 avec bâtisses.

2o Une autre terre située paroisse Ste Marie de Monnoir, rang de la Branche du Pin Rouge et désignée sous le No 1-3, 36 arpents en superficie avec bâtisses.

Vente le 7 décembre, à 11 h. a. m., à la porte de l'église de St Michel pour la 1ère terre et le même jour à 2 h. p. m. à la porte de l'église de Ste Marie de Monnoir pour la 2ème terre.

DISTRICT DE QUÉBEC

Geo. Richard Renfrew vs Dame Emilie Carrier.

Québec—Le lot No 462 étant un emplacement situé rue du Roi, avec bâtisses.

Vente le 4 décembre, à 10 h. a. m., au bureau du shérif.

La Cité de Québec vs Alexandre Vaillancourt

Québec—Le lot No 771, étant un terrain situé rue Hermine, avec bâtisses, sujet à une rente annuelle de \$5.

Ventes le 4 décembre, à 10 h. a. m., au bureau du shérif.

Adélaïde Guay, veuve de Ed Samson vs Nazaire Demers.

St Romuald d'Etchemin—1o Le lot No 492, étant une terre située concession St Félix de Terrebonne. 2o Le lot No 493, étant une terre située en la même concession, avec bâtisses.

Vente le 2 décembre à 11 h. a. m., à la porte de l'église paroissiale.

DISTRICT DE TERREBONNE.

Nazaire Forget vs Alphonse Bélair St. Jérôme—Un terrain connu sous le No 339 avec bâtisses.

Vente le 4 décembre à 11 h. a. m. à la porte de l'église paroissiale.