

PAGES
MANQUANTES

2 lignes bonnes comme de l'or

L'Empois **SILVER GLOSS** Edwardsburg
et le **CORN** Starch de Benson.

Les marchands au Canada ont vendu ces lignes pendant près de *cinquante ans*—les marchands progressifs du jour les vendent—vos successeurs feront de même. Il n'y a qu'une seule raison de ce patronage : *la qualité tout le temps*. Le meilleur produit crée la meilleure clientèle, a meilleure clientèle demande le

*SILVER GLOSS EDWARDSBURG et le
CORN STARCH DE BENSON.*

EDWARDSBURG STARCH CO., Limited

ETABLIE EN 1858.

53 rue Front Est,

TORONTO, ONT.

Ateliers :

CARDINAL, ONT.

164 rue St-Jacques,

MONTREAL, P. Q.

SI LES EPICIERS

voulaient s'unir dans un effort
pour vendre seulement les

Thés de Ceylan

il en résulterait une meilleure
condition des affaires.

Les Faits, les Chiffres et l'Histoire

prouvent qu'il n'y aurait plus
qu'une seule classe de Thés
vendus à l'avenir. Les nou-
velles générations d'hommes
et de femmes préfèrent les

Thés de Ceylan

à tous les autres. Vendre les
thés d'autres pays, c'est pro-
longer une situation non dési-
rable. Les épiciers prévoyants
travailleront constamment à
simplifier leur commerce de
thé et cela signifie qu'ils ex-
cluent graduellement tous les
autres thés à l'exception des

Thés de Ceylan

On les a dans les Noirs et les Verts.

Juste un mot au sujet des

Produits de la Marque "Bee"

Nos voyageurs sont sur la route avec des offres qui devraient leur mériter votre attention.

Les produits de la marque "BEE", (Empois, Poudre à pâte, Borax, Café, etc.) sont **superbes** d'apparence de **Haut Grade** comme qualité, et **Raisonnables** comme prix; toutes bonnes raisons pour lesquelles tout épicier entreprenant devrait les vendre. Commandez par l'intermédiaire de votre fournisseur de gros ou directement de

Lisez ceci:—Découpez-le, et si vous n'avez pas reçu jusqu'à présent une de nos jolies cartes-suspension, envoyez-nous une carte postale et nous vous en expédierons une GRATIS.

SNOWDON, FORBES & Co., Montreal,

Avis aux Intéressés. ~ ~ ~



NOUS VENONS DE RECEVOIR

95 *Barriques de Vin*

CLARET et SAUTERNE

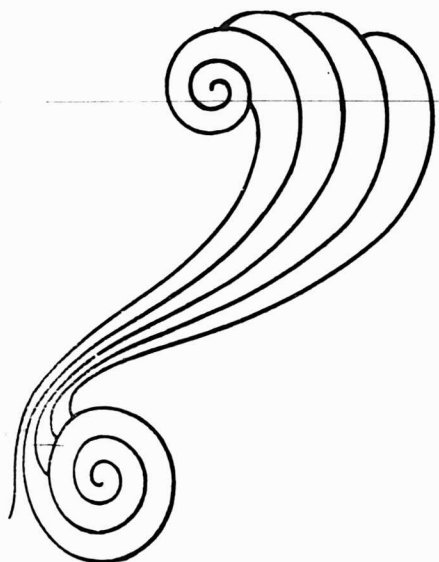

Notre correspondant de Bordeaux nous écrit qu'une hausse sensible se produira bientôt dans ces vins. Nous invitons donc ceux qui ont besoin de ces articles de s'approvisionner aussitôt que possible.

B. O. BELAND,

IMPORTATEUR



1684 Rue Notre-Dame, - - - MONTREAL.

Madere Blandy Bros.

MARQUES :

Un Vin de Choix

Pour les Prix :

"Very Superior"

"Special Selected"

"London Particular"

Très estimé des CONSOMMATEURS

CANADIENS :

Consultez la

liste dans ce

numéro.



Se vend beaucoup



dans les Bars de Première Classe.

Cognacs Ph. Richard

Différentes Qualités Vous les connaissez :

POUR LES PRIX :

Consultez la liste
dans ce numéro.

leur réputation est faite—ce sont
des Brandies absolument
recommandables.



Ils laissent aux
Détailleurs un bon
profit.



Scotch de Mitchell

Pour les Prix :

Un Grand Favori!

MARQUES :

Voyez la liste dans
ce numéro.

Il y en a pour tous les goûts.

Il y en a pour toutes les bourses.

"Heather Dew"

"Special Reserve"

"Extra Special Liqueur"



LAPORTE, MARTIN & CIE., Ltée.

Vins, Liqueurs et Epiceries en Gros, MONTREAL.

LE PRIX COURANT

(THE PRICE CURRENT)

REVUE HEBDOMADAIRE

Commerce, Finance, Industrie, Assurance, Propriété Immobilière, Etc.

EDITEURS :

LA COMPAGNIE DE PUBLICATIONS COMMERCIALES

(The Trades Publishing Co.)

25, Rue Saint-Gabriel, - MONTREAL

TELEPHONE BELL MAIN 2547

ABONNEMENT	MONTREAL ET BANLIEUE - \$2.00	PAR AN.
	CANADA ET ETATS-UNIS - 1.50	
	UNION POSTALE - - Frs 15.00	

Il n'est pas accepté d'abonnement pour moins qu'une année complète.

L'abonnement est considéré comme renouvelé si le souscripteur ne nous donne pas avis contraire au moins quinze jours avant l'expiration, et cet avis ne peut être donné que par écrit directement à nos bureaux, nos agents n'étant pas autorisés à recevoir de tels avis.

Une année commencée est due en entier, et il ne sera pas donné suite à un ordre de discontinuer tant que les arrérages ne sont pas payés.

Nous n'accepterons de chèques en paiement d'abonnement, qu'en autant que le montant est fait payable au pair à Montréal.

Tous chèques, mandats, bons de poste, doivent être faits payables à l'ordre de : "LE PRIX COURANT."

Nous nous ferons un plaisir de répondre à toutes demandes de renseignements. Adressez toutes communications simplement comme suit :

LE PRIX COURANT, Montréal.

AVIS A NOS ABONNES

Nous avons déjà expliqué dans ces colonnes à nos abonnés que, quand ils nous envoient un chèque en paiement du prix de leur abonnement, ce chèque doit être fait "payable au pair à Montréal" et que la mention sur le chèque "payable au pair à Montréal" doit être faite, non pas par eux, mais par leur propre banque, par la banque qui doit payer le chèque.

Quand l'abonné met lui-même la mention, il nous oblige à payer 10 pour cent de collection soit 15 centins pour \$1.50, nous ne pouvons supporter une pareille perte et à l'avenir nous ferons supporter ces frais à ceux qui nous adresseraient des chèques sur lesquels nous devrions payer une commission.

Nous ferons observer que, pour des petits montants, il est souvent préférable et il en coûte moins de faire remise au moyen de mandats-poste ou de mandats des compagnies d'express. En conséquence, nous conseillons à nos abonnés de nous couvrir au moyen de ces mandats.

LA RECOLTE DU HOUBLON

Un télégramme de Portland, Ore., annonce que plus de 40,000 personnes, hommes, femmes et enfants sont actuellement en train de procéder à la cueillette du houblon dans l'Etat d'Oregon. On estime, en restant dans des limites raisonnables, la récolte à 87,000 balles, c'est la plus riche récolte qu'ait produit cet Etat car elle vaut aux prix actuels environ \$4,400,000.

LA SITUATION DE LA MELASSE

Un importateur de Mélasses qui n'est pas dans la combine et qui, par conséquent, est libre de ses prix nous déclare qu'il s'attend à une hausse sur le prix de la mélasse. Le prix coté actuellement, c'est-à-dire 25c le gallon, lui paraît être très avantageux et il ajoute que, pour sa part, il ne vendrait pas une cargaison entière à 25c le gallon.

D'après cet importateur la mélasse importée cette année à Montréal vaut au point de vue de la qualité, 5 cents de plus par gallon que la mélasse importée les années précédentes.

LA PUBLICITE DES JOURNAUX DE COMMERCE

D'après M. Ernest F. Birmingham, éditeur de Fourth Estate, New-York, il n'y a pas d'exagération dans la prétention que les journaux de commerce offrent le moyen le plus efficace et le moins dispendieux, mais ne va pas jusqu'à dire que le dieu de faire connaître un article.

L'expérience de chaque jour le confirme marchand qui a un fort stock en mains, va acheter immédiatement parce qu'il a vu une annonce qui l'intéresse, ni que, pour commencer, il ira plus loin, s'il a besoin de marchandises de la classe annoncée, que de demander les informations d'usage et des échantillons qui, s'il les trouve satisfaisants, justifieront son acquisition d'un article nouveau.

Qu'il soit désirable de maintenir continuellement l'annonce sous les yeux du marchand est une chose évidente. Des marchandises choisies, déjà d'une grande notoriété, sont tenues en évidence de cette manière, et, sans doute, les annonceurs les plus libéraux dans les journaux de commerce, sont des manufacturiers qui n'ont rien de nouveau à offrir, mais qui apprécient l'importance de la concurrence; et qui ne permettent pas à la concurrence de diminuer, faute de publicité, les mérites des marchandises qu'ils offrent en vente.

Pour établir la vente d'un article nouveau, bien qu'on soit aidé par la reconnaissance intelligente de la nouveauté et du perfectionnement de la part des marchands de détail, il faut de la patience et de la libéralité dans les rapports avec les organes consacrés aux annonces commerciales; mais les résultats justifient cette manière de faire ainsi que le manifeste abondamment le succès des journaux de commerce bien conduits.

Cette catégorie de publications, guidées par leur propre intérêt, donne un excellent service à ses annonceurs par la présentation juste et modérée des informations dans les colonnes de matière à lire.

Bref, ils s'acquittent de leur mission qui est d'attirer la clientèle au magasin, à un prix raisonnable fixé exclusivement pour la publicité. Les journaux de commerce bien conduits conservent leur indépendance; ils n'ont pas d'espace à vendre dans leurs colonnes de matière à lire, ils ne prétendent pas faire plus qu'annoncer les marchandises, mais ils le font bien, avec des résultats rémunérateurs pour toutes les parties au contrat, à condition que l'article offert ait du mérite et que l'annonceur persiste pendant un temps raisonnable à maintenir l'annonce de cet article devant le commerce.

LA RECOLTE DES TOMATES COM-PROMISE

Les empaqueteurs disent à propos des conserves de tomates que les perspectives du début relatives à la récolte des tomates qui avaient été très encourageantes, le sont devenues bien moins avec la température plutôt froide des dernières semaines.

Ils disaient, il y a une huitaine, que si la température ne s'améliorait pas il y avait grand danger pour eux de ne pas pouvoir remplir la totalité des contrats.

Comme la température n'a pas changé depuis lors et que la saison avance, il serait peut-être prudent pour les détailliers qui n'ont pas encore placé leurs commandes, de le faire sans tarder davantage, ils peuvent encore actuellement obtenir des garanties de livraison, plus tard il sera peut-être trop tard.

A LOUER

A louer pour le 1er mai 1905, tout l'étage au-dessus des bureaux du "PRIX COURANT", au numéro 25 de la rue Saint-Gabriel.

Améliorations au désir du locataire.

LE MAINTIEN D'UNE POSITION

Comment conserver une position?

"Faites juste aussi peu de travail que possible; ne prenez aucun intérêt à l'entrepris; maudissez l'injustice de votre patron quand vous voyez des plus jeunes que vous obtenir de l'avancement en vous passant par-dessus la tête" comme le fait remarquer H. J. Hapgood, un spécialiste en matière d'emplois. En suivant ces règles vous pouvez conserver votre position pendant votre vie et au bout de cinq ou de dix ans, le salaire qui vous sera payé et les responsabilités qui pèseront sur vous ne seront pas autres que quand vous aurez débuté.

Mais par tenir une position, nous entendons plus et mieux que cela. Nous voulons dire qu'il faut constamment donner une plus grande satisfaction à celui qui vous emploie en développant sans cesse vos aptitudes, ce qui vous vaudra sûrement un plus fort salaire et une position de confiance.

Ce dont il s'agit, c'est réellement du succès en affaires et ce succès comme le succès en toutes choses "n'est pas chose d'enseignement". Il y a cependant certaines idées utiles à apprendre en étudiant la carrière d'hommes ayant réussi. Bien que les voies par lesquelles ils ont atteint le succès soient grandement différentes, il y a certaines qualités frap-

pantes qu'on retrouve dans tous ces hommes. Ces qualités selon nous sont essentielles pour réussir en affaires — promptitude, courtoisie, loyauté, travail ardu.

La promptitude est la note dominante dans ce siècle d'activité. L'occasion n'attend personne et l'homme qui est toujours un peu en arrière du temps joue un jeu de perdant. "Toujours là avec la marchandise" est l'un des meilleurs compliments qu'on puisse faire à l'homme d'affaires moderne. "Avoir la marchandise" est la première considération, mais elle vous servira de peu si vous n'êtes pas toujours avec elle au moment où elle est demandée.

Sous ce rapport, on raconte une bonne histoire de Philip D. Armour et d'un jeune homme qui venait d'entrer à son emploi. Le premier jour le jeune homme arriva au bureau à 9 heures et trouva son patron déjà à la besogne. Le matin suivant à 8 heures et demie et le lendemain à 8 heures il en fut de même. A la fin, déterminé à arriver une fois le premier le nouveau commis arriva à 7 heures. Quand il entra dans le bureau, M. Armour le regarda par-dessus son pupitre et avec un ton aigre lui demanda: "Jeune homme où passez-vous vos matinées?"

Les heures d'affaires ne sont pas d'habitude aussi longues que celles de M. Armour, mais quelles qu'elles soient, il

faut les observer rigoureusement. Cinq ou dix minutes le matin, si peu important que cela puisse être en soi-même, est une indication assez sûre du degré de promptitude dont vous ferez preuve dans des affaires d'importance.

Il n'est pas à notre connaissance de placement plus sûr pour le paiement de forts dividendes que la courtoisie, disait un homme qui a atteint le succès, et il disait la vérité. Dans l'énerverment et la poussée sans fin des affaires, il n'est rien qui laisse une meilleure impression qu'un mot agréable ou un acte obligeant. La courtoisie en affaires est en grande partie une question d'habitude et c'est une de ces habitudes que nous devons nous efforcer de cultiver.

Dans l'armée et la marine, la loyauté est une chose essentielle pour avancer et elle ne l'est pas moins dans le monde des affaires. Enthousiasme et loyauté vont la main dans la main; un homme ne peut réussir à moins d'être loyal à son patron. "Il y a beaucoup d'hommes plus brillants que lui dans le service, mais il est tellement dévoué corps et âme qu'il est apprécié par son patron."

La fréquence avec laquelle, dit le Inland Grocer, on donne cette raison comme celle du succès est significative. Elle prouve que l'homme de l'heure présente est l'homme fidèle, l'homme qui fait des intérêts de son patron ses propres inté-

WALL PAPER

Nous recevons les rapports les plus satisfaisants de la ligne de tir. Le commerce est enthousiaste à l'égard des échantillons de **Staunton pour 1904-5**, et prouve pratiquement son appréciation par des commandes fortement augmentées.

"LA MEILLEURE LIGNE D'ÉCHANTILLONS QUE VOUS AYEZ PLACÉE SUR LA ROUTE" EST LE VERDICT UNIVERSEL

Si vous n'avez pas déjà placé votre commande chez nous, vous ne courez pas de **risque** à attendre le **Voyageur de Staunton**, car, avec la meilleure ligne d'échantillons à examiner qui existe, vous avez à choisir dans ce qu'il y a de mieux jusqu'à présent.

STAUNTONS LIMITED

MANUFACTURERS TORONTO CANADA

NOS LEADERS



ETES-VOUS AMATEURS DE

Scotch Whisky

Demandez le meilleur et le plus pur.

AINSLIE

Extra Special et Etiquette
Jaune, Marque

“GLENLION”

L'eau Minérale Naturelle
des Sources

Saint-Louis

(St-Yorre près Vichy)

est sans contredit la meilleure et la plus gazeuse de tout le BAS-IN DE VICHY

EXIGEZ LA MARQUE

“Trèfle Rouge”



L'eau Minérale des sources SAINT-LOUIS est employée avec la plus grande efficacité pour combattre presque toutes les maladies de l'estomac, l'épuisement de l'organisme, les migraines, la gravelle, la goutte, le diabète, les albuminuries, les coliques néphrétiques, les coliques hépatiques.

Elle est **indispensable** en temps d'épidémie parce qu'elle est absolument PURE DE TOUT GERME MORBIDE. Elle facilite la digestion et est très agréable au goût.

Prise avec le WHISKY ECOSSAIS “AINSLIE” elle a une saveur exquise et est très rafraichissante.

L. Chaput, Fils & Cie

Epiciers en Gros et Importateurs

MONTREAL.

Seuls Agents pour le Canada.

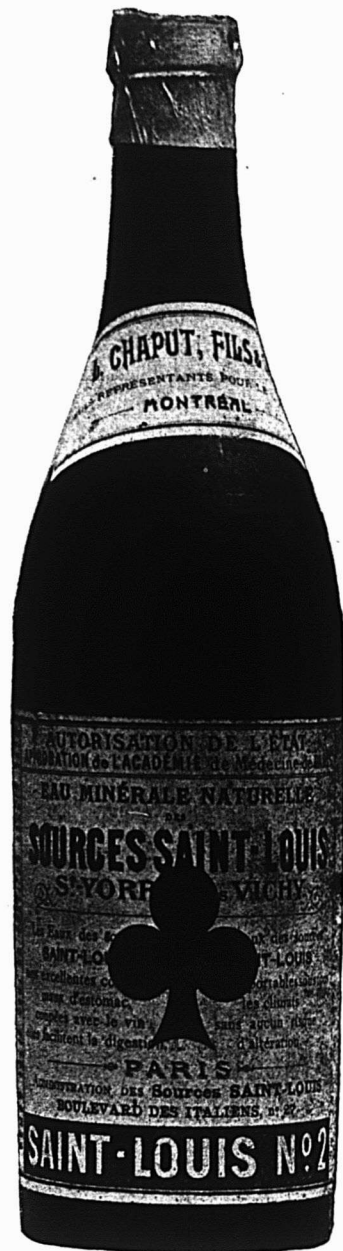

rêts et dont la loyauté ne vacille jamais.

Associé plus ou moins avec ces qualités et les surpassant toutes est le travail ardu. "A cela" dit James J. Hill, le Président du Great Northern Railroad, il n'y a pas de substitut. "Vous pouvez manquer d'habileté, d'individualité ou de quelque autre chose et cependant réussir; mais si vous n'avez pas la capacité pour un travail ardu vous êtes destiné à végéter."

Étudiez la vie des grands hommes et vous verrez que quatre-vingt-dix-neuf fois sur cent leur succès est dû à la possession de cette capacité. William E. Corey, le nouveau président de la United States Steel Corporation attribue son succès à ce qu'il "ne craignait pas de faire \$2 de travail pour \$1." Quand il était ouvrier il laminait tellement plus de fer que les autres ouvriers qu'il devint bientôt leur contremaître. Les mots "travail ardu" renferment en eux-mêmes la clef du succès bien plus que des volumes de conseils.

Avez-vous demandé des échantillons?

The Dominion Molasses Co., Halifax, N. E., offre de la Mélasse de qualité No 1, véritablement choisie.

Demandez un échantillon, goûtez-y, considérez les prix et vous achèterez.

VANILLE ESSENCE

En vente à \$1.00 la livre fluide, par Jules Bourbonnière. Téléphone Bell, Est, 1122, Montréal.

LES NAVIRES-EXPOSITIONS

Avec les Musées d'échantillons, les Navires-Expositions sont deux créations particulièrement intéressantes.

Nous attirons l'attention de notre commerce sur ce qui suit:

La Suède qui, à défaut d'une clientèle plus riche et plus nombreuse, aspire à devenir le fournisseur attitré des régions arctiques, a découvert en effet un moyen original de faire connaître ses produits, jusque dans les contrées les plus reculées.

Dernièrement partait du port de Göteborg, un "navire-exposition", sur lequel les principaux commerçants de Stockholm, d'Upsal, de Gestrikland et d'autres lieux ont entassé les marchandises qui leur ont paru le mieux convenir aux besoins de la clientèle qu'ils vont solliciter.

Le navire fera toute la côte de la Norvège, les îles Lofoden, la presqu'île de Kola, s'arrêtant dans tous les ports, recrutant les visiteurs, prenant les ordres et les commandes.

Il ira vers le Nord, ne négligeant aucune agglomération, parcourant ces contrées jusqu'alors si peu visitées, pour ne pas lâcher qu'au pied de la banquise.

Là où il ne trouve plus d'acheteurs, peut-être découvrira-t-il encore des fournisseurs.

De toutes façons l'exportation et l'importation suédoise y trouveront leur compte et les promoteurs de cette tentative auront résolu le problème assez délicat, de ne plus convier les nations voisines à venir admirer chez eux des merveilles de goût ou de confort, mais d'aller les leur montrer, en supprimant, fort à propos pour elles, la question — souvent primordiale — du déplacement. Les navires-expositions vont chercher l'acheteur à domicile!

x x x

Il y a une vingtaine d'années déjà, la compagnie de chemin de fer du Pacifique-Canadien organisait chez nous, le Char-Exposition, qui a fait des séjours dans les principales villes du pays, avec un exhibit fort ingénieusement installé par M. O. Armstrong, le type du colonisateur convaincu et dévoué!

Pour les fumeurs

La maison Genin, Trudeau & Co. 1670 rue Notre-Dame, Montréal, possède l'assortiment le plus complet, le plus choisi, le plus varié d'articles pour fumeurs que l'on puisse imaginer.

Cette maison achetant directement des lieux de provenance est à même d'offrir au commerce des marchandises toujours nouvelles à des prix laissant une bonne marge de profit. Cette maison sollicite la correspondance de Messieurs les Marchands.

Qu'est-ce que l'Aliment Anglo-Saxon pour le Bétail?

C'est un Aliment fourni par la Nature elle-même. Une préparation purement végétale composée entièrement d'écorces, de racines, de semences, d'herbes, etc. que les animaux recherchent eux-mêmes dans leur condition naturelle.

La formule de ce grand aliment pour le bétail a été préparée à l'origine par un vétérinaire, éleveur éminent; il a été employé avec un succès sans rival pendant un grand nombre d'années sur tout le continent Américain. On n'emploie dans sa composition absolument aucune drogue injurieuse ou poison. On peut l'administrer à l'homme en toute sécurité. **Nous garantissons absolument cela, et nous paierons \$100.** en argent à quiconque prouvera que la déclaration ci-dessus est fautive.

De même que nous vivons aujourd'hui d'une vie artificielle, ainsi en est-il des animaux que nous avons réduits à la domesticité, pour notre service. La vie humaine artificielle exige de l'aide artificielle à la nature. La vie animale exige de même une assistance artificielle. Nous nous procurons cette assistance par nous-mêmes de nombreuses sources à notre disposition; mais l'animal dépend de nous pour tout ce qu'il mange. Pourquoi refuser à l'animal ce qui est une nécessité pour nous et ce qui est absolument indispensable pour le maintenir en bonne santé?

C'est pour répondre à ce besoin que l'Aliment Anglo-Saxon pour le Bétail a été spécialement destiné. Son but est de fortifier l'estomac, le foie et les intestins, de purifier le sang, d'assurer une digestion parfaite et de permettre ainsi l'assimilation complète de l'aliment consommé. Grâce à son usage, le système animal est réconforté et placé dans une condition hygiénique parfaite, ce qui permet à l'animal de résister à tous les genres de maladie. Non seulement cet aliment prévient la maladie, mais son usage guérira un grand nombre d'affections auxquelles sont sujets les animaux domestiques.

L'Aliment Anglo-Saxon pour le Bétail est administré avec le grain ordinaire, suivant les directions écrites qui accompagnent chaque paquet ou seau. On peut en cesser l'usage en tout temps sans qu'il en résulte de dommages.

Nous vendons seulement aux Marchands Toutes demandes reçues par nous venant de clients, sont envoyées immédiatement au marchand dans le District duquel la demande s'est produite.

NOTRE PUBLICITÉ

Nous avons une méthode entièrement originale d'annoncer, qui, non-seulement provoque la vente de l'Aliment Anglo-Saxon pour le Bétail, mais annonce le marchand lui-même à ses propres clients. Si vous désirez que votre magasin soit parfaitement annoncé, gratis, dans votre communauté, écrivez-nous, pour renseignements particuliers sur notre système de publicité.

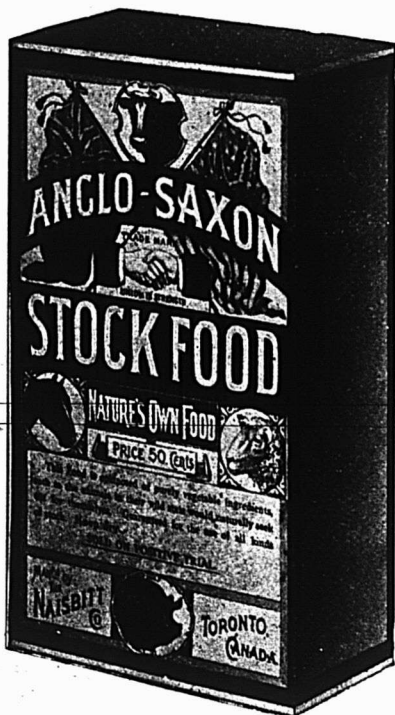

THE NAISBITT COMPANY LIMITED

122, 124 rue Wellington Ouest

WINNIPEG, Man.

TORONTO, Can.

ST-JOHN, N.B.

19,000,000

BOUTELLES VENDUES
ANNUELLEMENT.



Eau de Vichy

SOURCE DU CHALET.



Aucune autre source ne peut se flatter d'une telle vente.
Aucune autre source n'est meilleure.



Soda-Vichy. Limonade de Vichy.

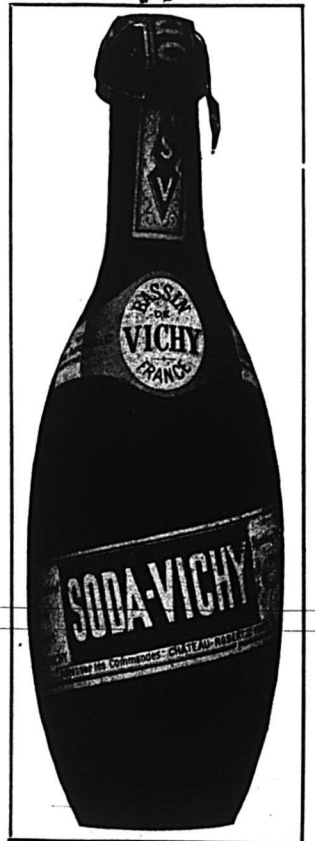

DEMERS, FLETCHER & CIE

350 RUE ST-PAUL

181, 183, RUE DES COMMISSAIRES

MONTREAL

LE BEURRE CANADIEN

Améliorons la qualité

Nous disons le beurre canadien parce que c'est sous ce nom qu'est connu en Angleterre le beurre qui ne vient en réalité que de la province de Québec; ce qui s'exporte d'ailleurs ne compte pas dans l'ensemble. Donc, notre beurre a eu en Angleterre des alternatives de faveur et de défaveur.

Si, cette année, nos exportations ont repris avec quelque activité pendant quelque temps, il n'en faudrait pas conclure, nous disent les exportateurs, que notre beurre a reconquis sur le marché anglais une place d'honneur et que la qualité de notre produit y est fort appréciée. S'il y a eu une bonne demande, affirme-t-on, pour les beurres canadiens, c'est parce que la production européenne a subi une diminution notable et que les expéditions du Continent sur le marché anglais étaient devenues insuffisantes pour la consommation.

La vérité est que nos beurres sont cotés sur le marché de Liverpool à un écart considérable des prix du beurre danois; le 26 août dernier alors que sur le dit marché les beurres danois étaient cotés de 105/0 à 110/0 le quintal, les beurres canadiens de crèmerie étaient cotés de 90/0 à 95/0; soit une différence de 16 2-3 à 15 3-4 pour cent environ en

faveur des beurres danois. Pour le producteur la différence est plus grande encore, car le beurre canadien supporte des charges plus élevées comme fret et assurance.

Dans tous les pays qui luttent pour obtenir des débouchés en Angleterre on a amélioré la qualité du beurre et on travaille sans cesse à l'améliorer encore. Au Canada, ou pour mieux dire dans la province de Québec, non seulement les fabricants ne font pas de progrès mais semblent rétrograder si nous en croyons le rapport de l'un des juges à l'exposition de Sherbrooke.

Voici, en effet, la traduction d'une lettre adressée au secrétaire du Sherbrooke Dairymen's Exchange.

"Je désire appeler l'attention de votre association sur mes impressions après examen du beurre à votre exposition lundi dernier. J'ai trouvé la qualité du beurre de crèmerie très désappointante et il me semble que nous rétrogradons dans notre fabrication au moins en ce qui concerne la qualité et il est, en conséquence, de la plus haute importance qu'une enquête soit faite pour en découvrir les raisons et amener ce produit à un plus haut degré de progrès, autrement nous perdrons notre prestige sur le marché anglais. Je crois que la méthode qui semble se répandre principalement dans les Cantons de l'Est, de re-

cueillir la crème, est en grande partie responsable du défaut de qualité et il est évident que cette méthode est très nuisible à l'uniformité, à l'arôme aussi bien qu'à la qualité de conservation du beurre et on devrait décourager immédiatement ce système de faire le beurre. Je crois que si votre association prenait l'affaire en mains d'accord avec le département de l'Agriculture soit à Ottawa, soit à Québec afin d'examiner complètement la question sous ses différents aspects, tels que par exemple, la baratte convenable, s'il est désirable d'avoir la baratte et le malaxeur combinés, etc. et autres questions. Je trouve également que quelques crèmeries emploient des papiers parchemins très inférieur. J'espère que votre association s'occupera de ces faits."

Il est indiscutable qu'il se fait d'excellent beurre dans notre province, mais comme "Le Prix Courant" l'a maintes fois répété, nos beurres ne jouiront d'une excellente réputation sur le marché anglais, notre unique marché d'exportation, que quand nous aurons acquis l'uniformité dans la bonne qualité. Ce jour-là non seulement nous pourrions exporter toutes les quantités que nous pourrions produire en dehors des besoins de notre propre consommation, mais nous exporterions ces quantités à des prix plus élevés, se rapprochant au moins des prix du beurre danois.

NE SOYEZ PAS EN ARRIERE DE VOTRE TEMPS

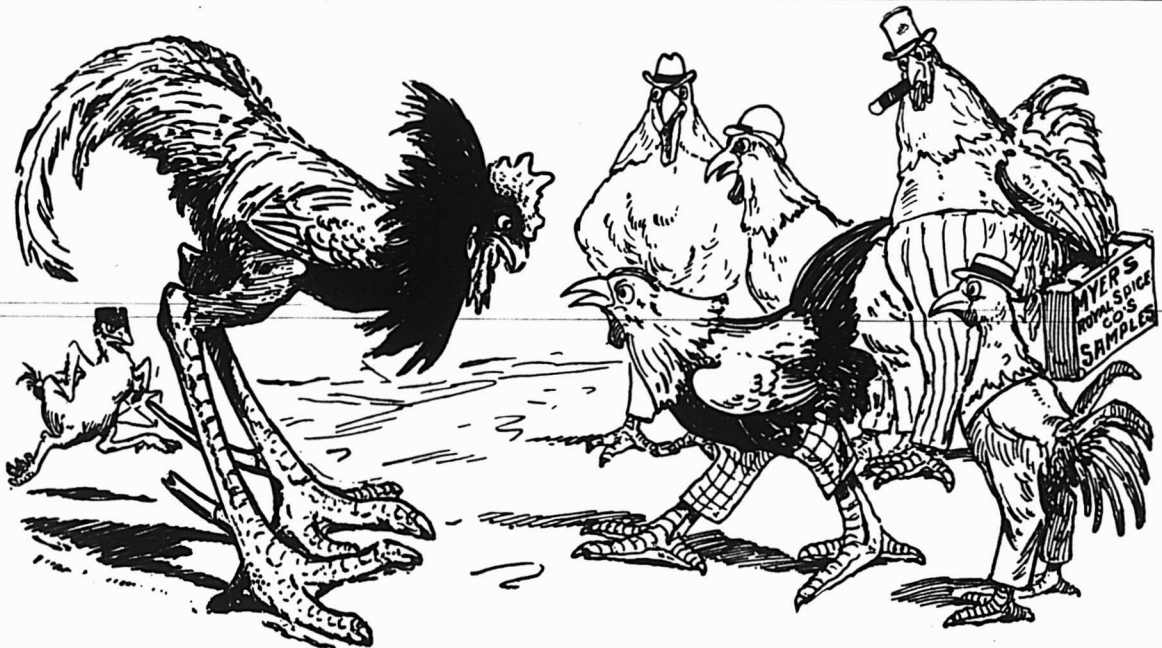

TOUS LES VOYAGEURS DANS LE MOUVEMENT VENDENT LE

MYERS SPICE pour Chevaux, Bétail, Volaille, etc.

POURQUOI? Parce qu'ils savent qu'il est pur et que c'est le meilleur qu'on puisse se procurer. Ils désirent aussi que leurs clients aient un article authentique et de vente rapide.

Ecrivez à **MYERS ROYAL SPICE CO., Niagara Falls, Ont.,** pour plus amples informations.

Qu'est-ce qui fait de Bonnes Marinades?

Une bonne espèce de semences, un terrain approprié, une récolte et des manipulations soignées, des réservoirs aussi propres qu'un nettoyage à fond et de l'eau en abondance peuvent les rendre propres, une saumure de sel extra fin, l'eau filtrée, des produits récoltés dans de petites dimensions et de telle sorte qu'il n'y a pas de déperdition du jus des légumes.

L'expérience dans l'art d'épicer et des épices absolument pures, un vinaigre pur, piquant, d'une force extra, un emballage propre, appétissant, stérilisé. Des efforts honnêtes pour améliorer votre fabrication, en quelque sorte, chaque jour.

Nous avons appris et fait ces choses pendant les soixante ans écoulés de notre carrière dans les affaires. Chez nous, les marinades sont les FRUITS DE L'EXPÉRIENCE.

Michel Lefebvre Vinegar Works,
FONDÉE EN 1891

Une carte postale vous vaudra l'envoi de cotations.

The OZO CO., Limited
MONTREAL.

EAGLE BAKING POWDER

Deux lignes qui plaisent toujours à vos clients et vous paient un bon profit.

(Voyez les prix dans la liste des prix courants)

EMPOIS SAN-TOY

SIROP J. O. LAMBERT



(Seul Sirop de Goudron à l'huile de foie morue enregistré au Canada)

GUERIT

**TOUX,
RHUME,
BRONCHITE,
CATARRHE,
ASTHME,
COQUELUCHE et la
CONSUMPTION dans
la première période,
Si non, Argent remis.**

A vendre partout à **35c**

Dr J. O. LAMBERT.

Bureaux et Laboratoires { 2119 NOTRE-DAME, Montréal.
508 31ème AVENUE, New-York.

Principaux dépositaires au Canada : - - - } Hudon, Hébert & Cie, Montréal.

Exigez la photographie et la signature du Dr Lambert sur chaque bouteille. Qu'il soit bien compris que si le Sirop du Dr Lambert ne produit pas les effets tels que représentés, l'argent est remis.

LES COCHERS DE FIACRE ET LES COMPTEURS

On a installé à Paris dans 800 fiacres un comptomètre très ingénieux et surtout très avantageux pour les voyageurs. C'était une expérience et elle a été des plus satisfaisantes comme moyen de combattre les extorsions des cochers. On n'a rien trouvé de mieux.

Le voyageur monte en voiture, met la machine en mouvement, et lorsqu'il en descend elle lui indique juste le montant qu'il doit payer au cocher.

C'est une invention après laquelle le monde a soupiré pendant longtemps.

LA QUESTION DE L'EAU

Alors que nos hygiénistes discutent sur les mérites respectifs des eaux de source et des eaux filtrées, les ingénieurs exécutent. On a récemment inauguré dans les montagnes du pays de Galles, le colossal service des eaux entrepris par la ville de Birmingham.

Sur un versant, six lacs artificiels furent créés par le barrage de vallées au-dessous de ces lacs, dont la profondeur atteint 45 pieds; au pied des barrages ont été disposés une série d'immenses filtres d'où l'eau pure s'écoule dans les aqueducs qui la conduisent à la ville.

Les eaux filtrées ont, à notre avis, un avantage sur les eaux de source: c'est la

facilité avec laquelle on peut suivre leur pureté et remédier immédiatement à un accident possible.

Au contraire, si l'eau de source vient à être contaminée accidentellement ou troublée par des orages, il n'y a qu'un remède, la faire bouillir; alors à quoi bon l'eau de source?

Toute autre eau, dans ces conditions, pourra être employée.

Autre argument contre l'eau de source: elle est toujours rare quand on en a le plus besoin, témoin l'avis officiel du 20 juillet dernier informant les habitants, qu'à la suite des chaleurs, il seront privés d'eau, de minuit à six heures du matin.

LA MORTALITE DANS LE MONDE ENTIER

La *Médecine Moderne* donne les chiffres suivants, d'après l'ensemble des statistiques récentes: chaque année, il mourrait, sur notre globe, 33 millions d'individus: ce qui fait qu'il en meurt en moyenne 91,534 par jour, 3,730 par heure et 62 par minute.

La durée moyenne de la vie humaine est de 38 ans environ.

Un quart de la population meurt avant d'avoir atteint la septième année, et la moitié avant la dix-septième.

Sur 100,000 personnes il n'y en a qu'une qui vit 100 ans.

Pour 1,000 personnes qui atteignent l'âge de 70 ans, 43 appartiennent au clergé ou à la politique, 40 à l'agriculture, 33 sont des ouvriers, 32 des soldats, 29 des avocats ou des ingénieurs, 27 des professeurs et 24 seulement des médecins.

Ce n'est pas un mauvais record

Dans le très joli étalage de la E. W. Gillett Co. Ltd., dans la bâtisse des Manufactures à l'Exposition Nationale Canadienne à Toronto, on voit une très jolie peinture en question est éclairée à l'électricité le soir et constituera certainement une attraction pour tous les visiteurs. Immédiatement en dessous de la peinture apparaît l'inscription de circonstance qui suit:

CE N'EST PAS UN MAUVAIS RECORD

"Il ne nous est pas resté un morceau de papier ou un crayon de mine après l'incendie du 19 Avril dernier, et cependant les ventes en Juin et Juillet cette année ont dépassé celles des mois correspondants en 1093."

CITRON ESSENCE

En vente à \$1.00 la livre fluide, par Jules Bourbonnière. Téléphone Bell, Est 1122, Montréal.

L'argent consacré à la publicité, lorsqu'il est judicieusement dépensé, constitue un placement et non pas une dépense.

La **Compagnie de Laiterie Saint-Laurent**, est à même de fournir à ses clients des **Barattes** de tous les modèles à leur choix. Mais l'expérience de longues années lui permet de recommander tout spécialement

— LA —

Baratte "Simplex"

A COMBINAISON

Qui Baratte et Malaxe le Beurre

Sans que le fabricant ait besoin d'y toucher. Cette baratte est la simplicité même; elle offre toutes les facilités. On en a de différentes capacités, à différents prix.

Pour toutes informations, prix et conditions, adressez-vous par correspondance, ou, en personne à

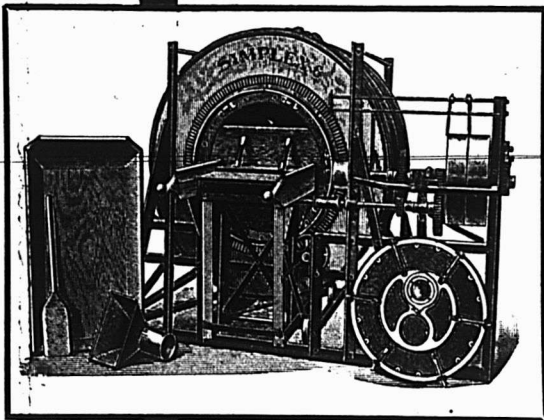

La Compagnie de Laiterie St-Laurent,

10 PLACE D'YOUVILLE,

MONTREAL.

LA VOITURE LÉGÈRE "COVERT"

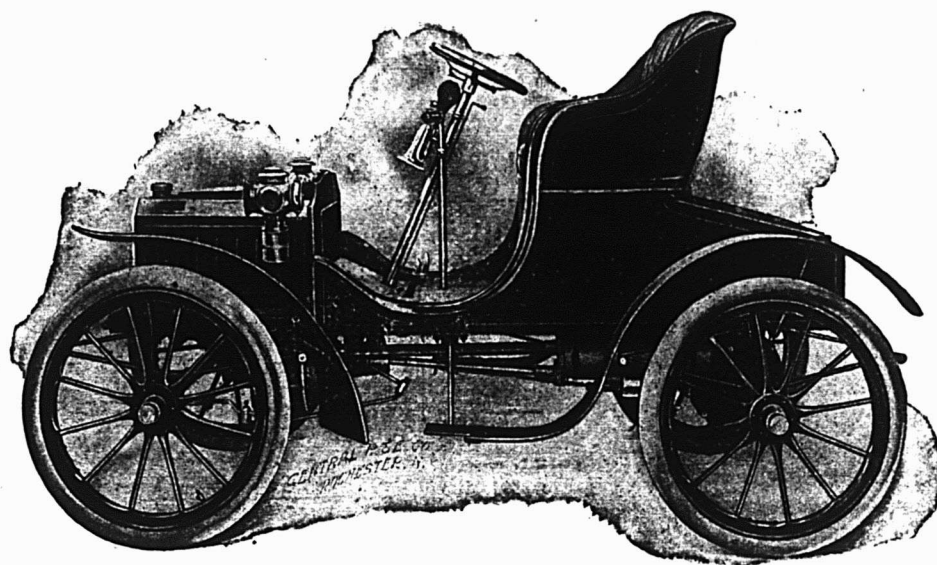

(FAC-SIMILE DES VOITURES FRANÇAISES)

Transmission sans Chaîne.

Sept Forces. Pesanteur 750 livres. Deux vitesses en avant, une en arrière. Trente milles à l'heure pour 100 milles, sur une charge. Refroidissement combiné à l'air et à l'eau. Moteur à l'avant, et machinerie encaissée dans des boîtes en aluminium.

Cinq de ces voitures à livrer immédiatement au prix de

\$850.⁰⁰ complete.

Pour catalogue et informations, s'adresser à

H. LIONAIS, 25 RUE ST-GABRIEL,
TELEP. MAIN 2547

SEUL AGENT POUR LE CANADA.

Agent pour Voitures Automobiles de toutes sortes, neuves ou d'occasion, à 2, 3, 4, 5, 6 et 7 places. Voitures pour livraison, de tous genres et capacités. Omnibus Automobiles de 15 et 20 places. Bateaux Automobiles.

Les meilleures voitures de fabrications française, allemande, anglaise et américaine fournies à bref délai et à prix raisonnables.

LIGNE COMPLETE D'ACCESSOIRES.

Epiceries, Provisions, Vins et Liqueurs.

REVUE GENERALE

COMMERCE

Nous avons encore une température trop froide pour la saison, alors qu'il nous aurait fallu un temps chaud pour assurer la maturité des récoltes encore en terre. Les pluies abondantes ont été également peu favorables à la culture; en plusieurs endroits on se plaint de la pourriture des pommes de terre. La situation de la classe agricole dans notre province semble devoir être moins prospère qu'elle ne paraissait l'être il y a quinze jours ou trois semaines, mais avec une température plus chaude pendant quelque temps les conditions actuelles peuvent encore s'améliorer. A tout prendre, avec les récoltes déjà rentrées et de meilleurs prix pour les produits de l'industrie laitière, nous croyons que les cultivateurs, sans avoir fait fortune cette année, n'auront pas à se plaindre outre mesure des résultats.

Toutes les localités ne sont pas également partagées sous le rapport des récoltes, mais comme ensemble on peut dire que la province de Québec aura eu une année moyenne. C'est l'ensemble de la province, l'ensemble du pays même, qui intéresse le plus la communauté et l'ensemble des récoltes du pays nous fait espérer que le commerce continuera à prospérer, comme il l'a fait dans les dernières années.

Le commerce de gros est confiant, les ordres reçus en août ont été très satisfaisants dans la généralité des branches du commerce et le mois de septembre a bien débuté.

A la ville, le commerce de détail est plus actif depuis le commencement du mois; Montréal se repeuple et les écrivains A LOUER ne restent pas longtemps aux portes des logements vacants. On nous dit que les retardataires de la campagne trouveront tout autant sinon plus de difficulté à se loger que l'an dernier à l'automne, malgré la quantité des logements nouvellement construits. C'est bon signe pour la prochaine campagne de construction.

FINANCE

La Bourse a fermé samedi bien que les vacances soient finies avec le mois d'août, les courtiers se sont donné un congé jusqu'au mardi, lundi étant jour de la fête du travail.

NEW YORK CENTRAL

AND

HUDSON RIVER, R. R.

Les Trains quittent la gare Windsor comme suit;

8.00 A.M. tous les jours, excepté le dimanche. Pour tous les points des Montagnes Adirondacks, Malone, Utica, Syracuse, Rochester,

7.30 P.M. tous les jours. Buffalo, Albany, New York et tous les points au Sud.

8.00 a.m. excepté le dim. Train local
10.20 a.m. " " pour Chateauguay, Beauharnois, St-Timothée et Valleyfield
2.00 p.m. " " "
5.10 p.m. " " "
7.30 p.m. tous les jours.
9.45 a.m. Dim. seulement

Pour billets, horaires, accommodation de chars Pullmann, et toutes informations, adressez vous au bureau de la ville, 130 rue Saint-Jacques.

H. J. HÉBERT, F. E. BARBOUR,
Agent local pour la vente des billets. Agent général.

LE SAVON CHASER FAIT L'OUVRAGE

Dites ! Mr l'Epicier. Oui. Vous. Vous vendez du savon: Demandez une copie de notre contrat de participation aux Bénéfices, il représente des dollars dans votre poche.



The Duncan Company

Boite Postale 292

Montreal.

Agent pour Québec: W. J. CONDRON.

254 rue du Roi.

LA FARINE PRÉPARÉE

(Self-Raising Flour)

DE BRODIE & HARVIE

est aujourd'hui la farine préférée des ménagères. Elle donne une excellente pâtisserie, légère, agréable et recherchée par les amateurs. Pour réussir la pâtisserie avec la farine préparée de Brodie & Harvie, il suffit de suivre les directions imprimées sur chaque paquet.

10 et 12 Rue Bleury,

MONTREAL.

Malgré ce congé les transactions de la semaine ont été plus nombreuses et plus actives qu'elles ne l'avaient été pendant la semaine précédente.

Le C. P. R. est ferme à 126 ex-dividende et on prévoit de plus hauts prix pour cette valeur.

L'action Montreal Light, Heat and Power Co. a été très active; cette valeur est bien tenue aux environs de 78.

Dans les valeurs de traction, nous relevons les gains suivants: Detroit Ry. 1-2 point; Montreal Street, 2-1-2 pour l'action ancienne et 1 pour la nouvelle; Toledo Ry. 1-2; Toronto Street 2-1-4; Twin City perd 1 point à 97 1-4.

La Richelieu et Ontario perd 1-2 point à 60.

Dans le compartiment industriel, l'action ordinaire de la Dominion Coal bien qu'ayant faibli en dernier lieu est encore en gain de 2-1-2 à 56 1-2. L'action ordinaire de la Dominion Iron est à 12 en gain de 1 point et l'action préférentielle gagne 3-3-4 à 38 3-4; c'est surtout le mouvement des bons de cette compagnie qui ont gagné 3 points qui a été accentué. Ces gains dans les trois sortes de valeurs de la Compagnie indiquent un regain de confiance dans son avenir; confiance qui, nous l'espérons, sera pleinement justifiée. La Nova Scotia quoique moins active a également profité des bonnes dispositions du marché, l'action ordinaire a fait un gain de 3 points, l'action préférentielle de 2-3-4 et les bons de 1-4.

Voici les cotes d'après les dernières ventes pour chacune des valeurs ci-dessous:

Chemins de fer

Canadian Pacific Ry.	126
Duluth S. S. & A. Ry. [com.]
Duluth S. S. & A. Ry. [préf.]
Minn. St. Paul & Soo [préf.]	117 1/2
Minn. St. Paul & Soo [ord.]	69

Tramways

Detroit United Railway	67
Halifax Electric Transit	94
Hamilton Electric Ry.	90
Montreal Street Railway.	206 1/2
Montreal Street Ry. (nou.)	201
St. John Railway	106 1/2
Toledo Railway	20 1/2
Toronto Railways	104
Trinidad Railway	77 1/2
Twin City Rapid Transit (com.)	97 1/2
West India Electric	44
Winnipeg Electric Street Ry	175

Télégraphes, etc.

Bell Telephone	147
Bell Telephone [nou.]	137

Commercial Cable	180
Montreal Telegraph	158
Divers	
Can. North West Land [com.] ..	200
Can. North West Land [préf.] ..	100
Montreal Loan & Mortgage	135
Montreal Light, Heat & Power ..	77½
Richelieu & Ontario Navigation ..	60
Windsor Hotel	85
Valeurs Industrielles	
Canadian Colored Cotton	30
Canadian Rubber	50
Dominion Coal (com.)	56½
Dominion Coal [préf.]	107
Dominion Cotton	24½
Dominion Iron & Steel (com.)	12
Dominion Iron & Steel (préf.)	38½
Intercolonial Coal [com.]	85
Intercolonial Coal [préf.]
Lake of the Woods	185
Laurentide Pulp	70
Mackay (ord.)	25½
Mackay [préf.]	70¾
Merchants Cotton
Montreal Cotton	100
Montreal Street Works [com.] ..	35
Montreal Steel Works [com.] ..	75
Nova Scotia Steel (com.)	66½
Nova Scotia Steel (préf.)	108
Ogilvie Flour Mills [com.]	180
Ogilvie Flour Mills [préf.]	118
Bons et obligations	
Bell Telephone	108
Canadian Colored Cotton	94
Commercial Cable	93
Dominion Coal	108
Dominion Iron & Steel	72½
Halifax Electric Railway	105
Harbour, 4	100
Intercolonial Coal
Laurentide Pulp	100

Téléphones Bell et Megantic.

CHATEAU LEMAY

HOTEL DE PREMIERE CLASSE
S. LEMAY, PROPRIETAIRE.
SALLES D'ÉCHANTILLONS. Victoriaville, Que

La Peptonine

Le véritable aliment des enfants, pur, stérilisé, approuvé par les analystes officiels, recommandé par les autorités médicales.
Se détalle à 25 cts la grande boîte.
Pour les cotations, consultez les prix courants de ce journal.
F. COURSOL, Seul Propriétaire,
382 Avenue de l'Hôtel de Ville, - MONTRÉAL.

LAKE OF THE WOODS MILLING CO.

Moulin à

Keewatin Capacité 3,500 barils par jour
Portage la Prairie " 1,000 " "

Capacité Totale, 4,500 barils par jour

Tous les grades de Farine de Blé dur en barils et en sacs.

Five Roses et Patent

Fabriquées dans le plus grand moulin de l'Empire Anglais.

BUREAU A MONTREAL

Edifice C.P.R. Telegraph Co.

Coin St-François-Xavier et de l'Hopital

Montreal Light, Heat & Power ..	99½
Montreal Street Railways	103
Nova Scotia Steel	105½
Ogilvie Flour Mills	115½
St. John Railway	104
Winnipeg	107

REVUE DES MARCHES

EPICERIES

Les affaires ont repris une certaine activité à la ville avec la fin des vacances et des villégiatures et elles ne pourront que s'améliorer encore pendant les quelques semaines qui vont suivre. La demande de la campagne se maintient bien.

Les paiements se font mieux surtout à la ville.

Comme changement de prix cette semaine, nous n'avons à noter qu'une avance sur les sucres; les prix des autres marchandises sont généralement fermes mais sans changement réel.

SUCRES

Le premier septembre les raffineurs ont avancé les prix de tous les sucres raffinés de 5c. par 100 lbs. La demande est encore active et les prix restent fermes après la hausse ci-dessus.

Extra granulé, sac 100 lbs net	4.55
Extra granulé	baril 4.65
Extra granulé	½ baril 4.80
Extra ground	baril 5.05
Extra ground	bte 50 lbs 5.25
Extra ground	½ bte 25 lbs 5.35
No 1 Yellow	baril 4.05
No 1 Yellow	sac 100 lbs net 3.95

Il y aura plus d'échecs à essayer d'imiter

La Sauce

DE

LEA & PERRINS

qu'il n'y en a dans n'importe quelle autre tentative.
Personne n'a jamais été capable de fabriquer une sauce qui y ressemble en quelque façon.

J. M. Douglas & Co.,
AGENTS POUR LE CANADA
MONTREAL.

SAVON PUR ET DUR
SURPRISE.

Manufacturé par

The St. Croix Soap Mfg. Co.
ST. STEPHEN, N.B.

Succursales:—Montréal, Toronto, Winnipeg, Vancouver, Indes Occidentales, Terre-neuve.

SAVON PUR ET DUR
SURPRISE.

No 2 Yellow	baril	4.15
No 3 Yellow	baril	4.35
Powdered	baril	4.85
Powdered	bte 50 lbs	5.05
Paris Lumps	bte	5.20
Paris Lumps	¼ bte	5.30
Sucres bruts		3.75 4.25

SIROPS

La demande commence à se faire sentir un peu pour la campagne; pas de changement de prix.

Perfection	lb	0.02½	0.03
Perfection s. 25 lbs, le seau		0.90	
Perfection s. 3 gall., le seau		1.30	
Sirop Redpath, tins 2 lbs.		0.09	
Sirop Redpath, tins 8 lbs.		0.35	

GLUCOSE

Baril, par 100 lbs	3.10
Quart, par 100 lbs	2.80
½ quart, par 100 lbs	2.95

MELASSES

La demande ne se ralentit pas; sans être très forte elle est plus ou moins générale et les prix sont tenus très fermes.

Le gal.

Barbades	tonne	0.28
Barbades	tierce et qt.	0.30½
Barbades	demi qt.	0.31½
Barbades	au char tonne	0.00
Barbades	au char tierce	0.00
Barbades	au char ½ qt.	0.00

EPICES PURES ET SEL.

La demande est plus forte encore que précédemment, surtout pour celles destinées à la fabrication des marinades; les prix sont fermes mais sans changement.

Allspice, moulu	lb	0.16
Anis	"	0.07½ 0.09
Cannelle, moulu	"	0.18
Cannelle en mattes	"	0.15 0.17
Clous de girofle moulus	"	0.24
Clous de girofle ronds	"	0.20 0.22
Gingembre moulu	"	0.18
Gingembre en racine	"	0.16 0.18
Macis moulu	"	0.75
Mixed Spice moulu, 1 oz.	"	0.45
Muscade blanche	"	0.25 0.30
Muscade non blanche	"	0.35 0.50
Piments [clous ronds]	"	0.10 0.12
Poivre blanc rond	"	0.26 0.28
Poivre blanc moulu	"	0.25
Poivre noir rond	"	0.18 0.20
Poivre noir moulu	"	0.17
Poivre de Cayenne	"	0.20 0.24
Sel fin	quart, 3 lbs.	2.90
Sel fin	quart, 5 lbs.	2.80
Sel fin	quart, 7 lbs.	2.70
Sel fin	¼ sac, 56 lbs.	0.35 0.37½
Sel fin	sac, 2 cwts.	1.15 1.20
Sel gros		0.50 0.55
Whole Pickle Spice	"	0.12 0.16

CONSERVES ALIMENTAIRES.

Légumes.

Le détail achète peu à la fois, il semble attendre les nouveaux approvisionnements; les prix sont sans changement.

Asperges	2½ lbs. doz.	4.25
Baked Beans	3 lbs. doz.	1.00 1.10
Blé d'inde	2 lbs. doz.	1.25
Champignons	boîte	0.15 0.24
Citrouilles	3 lbs. doz.	0.85
Epinards	doz.	1.40
Haricots verts	doz.	
Petits pois français	bte.	0.09 0.10
"	mi fins	0.10 0.11
"	fins	0.11½ 0.12½
"	ext. fins	0.13½ 0.14½
"	surfins	0.16 0.17
Pois canadiens	2 lbs. doz.	0.82½ 1.30
Tomates	doz.	1.12½
Truffes	doz.	4.80 5.00

Orange Meat

A Perfect Food

Orange Meat

à première vue

ressemble à quelques unes des autres céréales prêtes à servir et fabriquées en grande partie avec du blé. Elle diffère cependant de toutes les autres céréales par certains détails importants, qui lui donnent sa distinction et sa supériorité. Sa saveur est véritablement marquée et ses larges flocons si agréables au palais, provoquent un surcroît d'appétit. C'est ce fait de la grande consommation qui possède une signification pour l'épicier — plus on en consomme, plus fréquentes sont les ventes, et naturellement le profit se trouve multiplié,

Orange

Meat

se vend à 15 cts. Il y a une autre grandeur de paquet qui se vend à 25 cts. Le prix de la grandeur à 15 cts. est :

Caisnes simples, 36 paquets - 4.50

Lot de 5 à 10 caisses, fret payé, 4.40

La grandeur de 25 cts. :

Caisnes simples, 20 paquets - \$4.00

5 à 10 caisses, Fret payé - \$4.00

DONNEZ VOS COMMANDES PAR L'INTERMÉDIAIRE DU COMMERCE D'ÉPICERIE EN GROS.

The FRONTENAC CEREAL Co., Ltd,

43, RUE SCOTT,

TORONTO.

Conserves de fruits

La demande est plutôt lente ce qui n'a rien de surprenant à cette époque où il y a abondance de fruits frais de toute sorte. Pas de changement de prix.

Ananas importés	doz	2.00	2.40
Ananas	2 lbs. doz	2.25	
Ananas	3 lbs. doz	2.50	
Bluets	2 lbs. doz	1.00	
Cerises	2 lbs. doz	2.20	2.30
Fraises en sirop	2 lbs. doz	1.47½	
Fraises confites	2 lbs. doz	1.75	
Framboises	2 lbs. doz	1.47½	1.67½
Pêches	2 lbs. doz	1.62½	1.77½
Pêches	3 lbs. doz	2.57½	2.72½
Poires	2 lbs. doz	1.52½	1.67½
Poires	3 lbs. doz	2.00	2.20
Pommes	3 lbs. doz	0.95	
Pommes	gallon. doz	2.20	
Prunes vertes	2 lbs. doz	1.35	1.47½
Prunes bleues	2 lbs. doz	1.35	

Conserves de viandes.

La demande s'est ralentie durant la dernière semaine; quelques lignes telles que les corned beef et les langues pour le lunch sont encore de bonne vente. Les prix restent sans changement.

Prix à la doz de boîtes

Amér. Canad.

Corned beef	1 lb	1.70	1.45	1.55
Corned beef	2 lb	3.20	2.60	2.70
Corned beef	6 lb	10.50		7.75
Corned beef	14 lb	24.00		18.00
Dinde désossée	1 lb			3.00
Dinde	1½ lb			3.00
Dinde désossée	rôties, 1½ lb			3.00
Dindes rôties	2 lb			3.50
English Brawn	2 lb	3.20		2.60
Lang. de bœuf	1½ lb	8.10		6.70
Lang. de bœuf	2 lb	9.50		7.25
Lang. de bœuf	2½ lb	12.25		7.85
Lunch Tongues	1 lb	4.00		2.80
Lunch Tongues	2 lb	8.10		5.60
Oies dessossées	rôties, 1½ lb			3.00
Pieds de cochon	1½ lb	0.00		2.25
désossés	1 lb	1.85		1.75
Poulets	1½ lb			3.00
Poulets rôtis	2 lb			3.50
Poulets [giblets]	2 lb			2.00
Pâtés foie gras			0.80	1.40
Sliced dried beef		3.40		

Conserves de poissons

Les ventes sont satisfaisantes, surtout pour les sardines qui sont en grande demande par suite des nouveaux arrivages. Pas de changement de prix.

Anchois	doz.	3.25	0.00
Anchois à l'huile		3.25	4.50
Clams	1 lb	1.25	1.35
Harengs marinés		0.00	1.45
Harengs aux Tomates		1.40	1.50
Homards, bte plate 1 lb.		4.25	4.40
Homards, bte plate ½ lb.		2.25	2.40
Homards, bte haute 1 lb.		3.60	3.75
Huîtres	boîte 1 lb	1.30	1.40
Huîtres	boîte 2 lb	2.25	2.50
Maquereau		0.95	1.00
Sardines canadiennes	cse	3.75	4.00
Sardines ½ importées	bte	0.08	0.25
Sardines ¼ importées	bte	0.15	0.33
Saumon rouge [Sokeye]	boîte haute	1.67½	1.80
Saumon rouge [Sokeye]	boîte plate	1.82½	1.92
Saumon rose [Cohoès]	boîte plate	1.05	1.10
Saumon du printemps	boîte plate	1.60	1.70
Smelts [Eperlans] aux épices, bte ronde, ½ lb.	doz	0.90	1.00

Smelts à la moutarde, boîte ovale, ½ lb. doz	0.95	1.05
Smelts aux tomates, boîte ovale ½ lb. doz	0.95	1.05

FRUITS SECS ET EVAPORES

Cette catégorie de fruits disparaît de plus en plus des stocks du commerce de gros pour faire place aux arrivages prochains des fruits de la nouvelle récolte.

Dattes et Figues	lb.	lb.
Dattes en boîtes...	0.03½	0.03½
Figues sèches en boîtes... . .	0.10	0.15
Figues Ext. Dessert Cluster.	2.50	2.75
Figues sèches en matras

Pruneaux	lb.	lb.
Pruneaux Californie...	0.04½	0.08
Pruneaux Bordeaux...
Pruneaux Bosnie...

Raisins de Californie.	lb	lb.
Raisins Calif. 3 couronnes..	0.08½
Raisins Calif. pçts 1 lb.	0.09½	0.11
Raisins Calif. 4 couronnes..	0.10

Raisins de Corinthe	lb.	lb.
Corinthe Provinciais..	0.04½
Corinthe Fillatras...	0.04½	0.05
Corinthe Patras...	0.05½
Corinthe Vostizzas...	0.06½

Raisins de Malaga	bte.	bte.
Excelsior Windsor Cluster	4.50
Malaga London Layers...	1.75
Malaga Connoisseur Cluster.	2.00	2.25
Sultana... lb.	0.06	0.09
Royal Buckingham Cluster	3.00	3.50

Raisins de Valence	lb.	lb.
Valence off Stalk...	0.06
Valence fine off Stalk...	0.06½
Valence Selected...	0.07
Valence Layers...	0.07½

Noix et Amandes	lb.	lb.
Amandes Tarragone	0.13	0.13½
Amandes Valence écalées	0.27	0.28
Amandes amères écalées	0.45½
Amandes écalées Jordan	0.40
Avelines	0.10½	0.11
Noix Grenoble écalées	0.17	0.18
Noix Grenoble Mayette	0.12	0.13
Noix Marbot	0.09½	0.10
Noix du Brésil	0.14	0.15
Noix Pecans	0.11½	0.14½
Peanuts	0.07½	0.12
Peanuts écalées	0.12

Fruits évaporés	lb.	lb.
Abricots...	0.12
Pêches...	0.08½
Pommes entières...	0.09
Pommes tranchées . . . [btes]	0.07½

LARDS ET JAMBONS

La demande s'est améliorée d'une façon très sensible cette semaine surtout pour les lards américains; les chantiers s'approvisionnent, cette demande aura sans doute pour effet de raffermir les prix.

Lards américains:		
Lards de côtes...	19.50	
Déossé 50/60, morceaux	21.25	
Déossé 30/40, morceaux, marché dépourvu.		
Lards canadiens qt.	16.50	19.00
Lard fumé lb.	0.12½	0.13
Jambons lb.	0.10½	0.14

SAINDOUX

Les prix demeurent fermes surtout pour les saindoux purs qui ont une bonne demande; les saindoux composés sont quelque peu négligés.

Nous cotons: —		
Par de panne . . . en seaux.	1.60	1.65
Pur de panne . . . entinettes.	0.07½	0.08
Canistres de 10 lbs... . . lb.	0.08½	0.08½
Canistres de 5 lbs... . . lb.	0.08½	0.08½
Canistres de 3 lbs... . . lb.	0.08½	0.09

LES Tampons à mouches DE WILSON

Les originaux et seuls véritables. Evitez les imitations sans valeur.

Vendus par tous les épiciers en gros.

BISCUITS

Nous possédons une installation moderne de premier ordre et notre marchandise rivalise avec celles des meilleures maisons du pays



C. DIGNARD & CIE

Manufacturiers de Biscuits
245 Ave Delorimier, MONTREAL

41 DES PLUS HAUTES RECOMPENSES

En Europe et en Amérique

Les CACAOS et CHOCOLATS

Purs, de Haut Grade

— DE —

Walter Baker & Co.

LTD.

Leur Cacao pour le Déjeuner, est absolument pur, délicieux, nutritif et coûte moins de 1 cen tasse.

Leur Chocolat Premium No. 1, Enveloppes Bleues, Etiquettes Jaunes, est le meilleur chocolat nature sur le marché, pour l'usage de la famille.

Leur Chocolat Caracas au sucre est le plus fin chocolat à manger qui soit au monde.

Un livre de recettes de choix, en Français, sera envoyé à toute personne qui fera la demande.

Walter Baker & Co., Ltd.

Etablis en 1780

DORCHESTER, MASS.

Succursale, 12 et 14 rue St-Jean, MONTREAL

Composé en seaux.	1.45	1.52½
Canistres de 10 lbs... . . lb.	0.07½	0.08
Canistres de 5 lbs... . . lb.	0.07½	0.08½
Canistres de 3 lbs... . . lb.	0.07½	0.08½

POISSONS SALES

Quelques demandes d'informations relativement aux prix sont venus cette semaine notamment pour les morues vertes et les harengs salés nouveaux. Pour le moment le mouvement d'affaires n'a pas encore commencé, mais il ne saurait tarder.

Harengs . . . ½ qt. 100 lbs	2.85
Harengs qt. 200 lbs	0.00
Morue verte la lb.	0.03½
Morue sèche désossée, paquets 1 et 2 lbs. . . lb.	0.06½
M. Sèche non désossée. lb.	0.04½
M. Étuvée, calsses 100 lbs.	0.00
Saumons Labrador, ¼ qt. 100 lbs.	9.00
S. Labrador, qts 200 lbs.	16.00
Harengs fumés boîte.

HUILE DE PETROLE

Pratt's Astral... le gal.	20½c
Silver Star le gal.	17 c
Standard Acme le gal.	18½c

GRAINS ET FARINES

Les derniers avis télégraphiques content comme suit les marchés d'Europe:

Londres :—

Blé en transit: acheteurs indifférents à opérer.

No 1 du Nord, Manitoba	00 s 0 0
Calcutta Club No 2	20 s 1½d
Walla Walla, rouge et blanc 33 s 6 d	
Australie	00 s 0 d

Maïs en transit: très inactif.
Américain mélangé, disponible 20 s 7½d
La Plata 00 s 0 d

Liverpool :—

Blé disponible: soutenu.	
Blé de Californie, No 1	
Standard	0 s 0 1
Manitoba No 2 du Nord	7 s 3 d
Walla-Walla	0 s 0 d
Futurs, Blé: soutenu.	
Septembre	7 s 2½d
Décembre	7 s 4½d
Futurs, Maïs soutenu.	
Septembre	4 s 7½d
D cembre	4 s 6½d
Maïs disponible: tranquille.	
Américain nouveau	4 s 10 d
Américain vieux	4 s 10½d

Paris :—

Blé: à peine soutenu.	
Septembre	22.35
Janvier-Avril	23.80
Farine: à peine soutenue.	
Septembre	30.00
Janvier-Avril	31.85

Marché de Chicago

La faiblesse des marchés étrangers et de fortes exportations de blé d'autres pays ont causé une réaction sur le marché de Chicago. Hier, mercredi, le marché s'est raffermi par suite des achats de la meunerie. Le blé d'Inde est maintenant ferme, l'avoine est plus faible.

On cotait à la clôture d'hier mercredi:

Blé	Sept.	Déc.
Blé d'Inde	1.04 1-8	1.06 7-8
Blé d'Inde	53 5-8	51 7-8
Avoine	31 1-4	32 3-4

Marché de Montréal

L'avoine disponible est très ferme sur place avec bonne demande et peu de stock; on la cote de 40 à 40 1-2c. pour No 2 et de 39 à 39 1-2c. pour No 3. L'avoine

à arriver est faible à environ 2c. de moins que les prix ci-dessus, les offres en sont considérables. Il se fait peu d'affaires en pois que nous cotons à flot de 74 à 75c. Nos prix sont trop élevés pour permettre de faire des affaires d'exportation en orge.

Les farines de blé ont une assez bonne demande aux anciens prix.

Les issues de blé sont tenues à des prix très fermes et nous avançons de \$1.00 les prix du son et du gru du Manitoba.

Les farines d'avoine ont d'assez bonnes ventes en lots de détail sans changement de prix.

Grains.

Blé du Manitoba, No 1 dur ..	1.04½	1.05
Blé du Nord, No 1 ..	1.03	1.04
Avoine Blanche .. No 2 ..	0.40	0.40½
Avoine Blanche .. No 3 ..	0.39	0.39½
Orge à moulée ..	48 lbs. 0.50	0.50½
Pois No 2 ordinaires ..	60 lbs. 0.75	0.76
Sarrasin ..	48 lbs. 0.00	0.00
Seigle ..	56 lbs. 0.64	0.65
Blé d'Inde canadien ..	0.00	0.00
Blé d'Inde américain ..	0.63	0.65

Farines.

Patente d'hiver ..	baril 5.25	5.40
Patente du printemps ..	baril ..	5.50
Straight roller ..	baril 5.10	5.25
Forté à boulanger ..	2 sacs ..	5.20
Farine de blé d'Inde ..	1.40	1.45
Farine à pâtisserie ..	2.35	2.45

Farines d'avoine

Avoine roulée ..	baril 5.00	5.10
Avoine roulée (90 lbs) ..	sac 2.30	2.50

Issues de blé en sacs

Son d'Ontario, au char, ton.	18.00	18.50
Son Manitoba, au char, ton.	19.00	19.00
Gru Manitoba, au char ..	21.00	21.00
Gru d'Ontario, au char ..	20.00	22.00
Moulée .. au char ..	23.00	27.00

FROMAGE

Marché anglais

MM. Marples, Jones & Co., nous écrivent de Liverpool, le 26 août 1904:

Après un marché tranquille, le marché a fait preuve d'une force marquée en sympathie avec les avances câblées du Canada et les prix peuvent maintenant être cotés plus cher d'au moins 1/0 à 2/0; les qualités inférieures sont lentes.

Nous cotons:

Blanc, choix, des Etats, nouveau ..	39/6 à 40/6
Blanc, choix, du Canada, nouveau ..	40/0 à 41/0
Coloré, choix, des Etats, nouveau ..	40/0 à 41/0
Coloré, choix, du Canada, nouveau ..	41/0 à 42/0

Marchés Américains

Watertown, N. Y., sept 3. — Ventes de 9,000 boîtes grands fromages à 81-2c.

Utica, N. Y., sept 5. — Offert et vendu 79 lots comprenant 6,725 boîtes de 8c à 81-4c.

Marchés d'Ontario

Brockville, sept. 1er. — Offert 535 boîtes de blanc et 1,410 de coloré. Pas de vente, les vendeurs demandant 91-4c.

Vankleek Hill, sept. 1er. — Offert 1176 boîtes de blanc et 105 de coloré. Tout, sauf 455 boîtes, vendu à 91-8c.

Winchester, sept. 1er. — Offert 1047 boîtes dont 678 de blanc. Pas de vente sur offre de 9c.

Tweed, sept. 1er. — 500 boîtes offertes et vendues à 91-16c.

Kingston, sept 1er. — 1,030 boîtes offertes et vendues à 9c.

STENCILS - BURNING BRANDS
STEEL STAMPS & DIES
SEALS - MACH. PLATES CHECKS

HAMILTON STAMP & STENCIL WORKS,
HAMILTON, ONT. H. BARNARD, PROP.



"SCOTCH MERCHANT" SPECIAL OLD HIGHLAND WHISKY

est absolument pur et très vieux.
Il possède un bouquet savoureux
et délicat qui ne peut être égalé.

Essayez-le, il vous donnera satisfaction.

... J'en ai l'Agence pour le Canada ...

A. O. FISET, Importateur,

1604 Rue Notre-Dame, MONTREAL.

Phone Bell Est 1427 Marchands 1942

La Compagnie

Beanbien Produce & Milling, Ltée

MARCHANDS DE
GRAINS EN GROS

Toujours en stock

Avoine, Foin, Paille, Son, Moulées, etc.

Charbons de toutes sortes au plus bas Prix

392 av. Laurier, - Ville St-Louis,
Près de Montréal.

Cocoa "Perfection"
Etiquette Feuille d'Erable

Chocolat "Royal Navy"

Chocolat "Queen's Desert"

Chocolat "Cream Bar"

Chocolat à Glacer

Chocolat "Swiss Milk"

Cafés en renom

Reconnus pour leur pureté
et leur excellence.

The COWAN Co., TORONTO. FABRICANTS

COWAN

WARDROBE
REPAIR CONCERN

Phone, Up 2501 47 Côte Beaver Hall

Nous tenons vos vêtements en bon ordre moyennant \$1.00 par mois. Cela comprend le fait d'éponger, de presser les vêtements, ainsi que toutes les petites réparations. Nous fournissons à nos clients une jolie boîte pour recevoir leurs vêtements, nous l'envoyons chercher et nous la retournons dans n'importe quelle partie de la ville.

Nettoyage français, teinture et réparations, une spécialité.

NOTE.—Nos voitures de livraison se rendent dans toutes les parties de la ville.

Madoc, sept. 1er. — 900 boîtes offertes et vendues à 93-8c.

Iroquois, sept. 2. — Offert 782 boîtes de coloré; 83-4c offerts sur le marché et refusés par les vendeurs. Après bourse, les vendeurs ont généralement accepté 9c.

Perth, sept. 2. — Offert 150 boîtes de blanc et 550 de coloré. Tout vendu à 91-4c.

Ottawa, sept 2. — Offert 661 boîtes de blanc et 558 de coloré. Ventes 486 de blanc à 9c et 498 de coloré à 91-8c.

Napanee, sept. 2. — Offert 594 boîtes de blanc et 990 de coloré. Ventes 735 boîtes à 9c.

Cornwall, sept. 3. — Offert 712 boîtes de blanc et 1,008 de coloré. Tout vendu sauf 20 boîtes; le blanc à 9c et le coloré à 91-16c.

Belleville, sept. 3. — Offert 3,015 boîtes de blanc et 40 de coloré; 530 boîtes vendues à 815-16c; la plupart des vendeurs demandant 9c.

London, sept. 3. — Offert 130 boîtes de blanc et 3,600 de coloré; 125 boîtes vendues à 9c; la balance vendue sur la rue de 9c à 91-8c.

Ingersoll, sept. 6. — Offert 362 boîtes; ventes 62 boîtes à 9c.

Woodstock, sept. 7. — Offert 1,100 boîtes. Pas de ventes, refus de 83-4c.

Picton, sept 7. — Offert 1,020 boîtes; 245 boîtes vendues à 9c.

Marchés de Québec

Huntingdon, Sept. 2 — Offert 94 boîtes de blanc et 138 de coloré. Le blanc vendu à 813-16c. et le coloré à 91-16c.

Cowansville, Sept. 3 — Offert 861 boîtes; ventes: 500 à 9c. et 330 à 87-8c.; 31 boîtes non vendues.

Sherbrooke, Sept. 5 — 160 boîtes offertes et vendues à 83-4c.

Marché de Montréal

Les expéditions de fromage du port de Montréal pour la semaine finissant le 4 sept. ont été de 116,833 boîtes comparativement à 80,515 en 1903 et 73,876 en 1902 pour la semaine correspondante.

Du 1er mai au 4 septembre les exportations du port ont été comme suit, en:

1904 —	1,192,336 boîtes
1903 —	1,530,081 boîtes
1902 —	1,272,897 boîtes

Le fromage est très tranquille et après avoir atteint le prix de 9c il a de nouveau baissé. On nous rapporte des ventes ce matin à 81-2c pour fromage choix et à 8c pour qualité secondaire. Les exportations cette semaine seront peu fortes, nous dit-on. Il est à remarquer qu'après de forts arrivages en Angleterre les prix baissent immédiatement sur notre marché, alors que les prix y étaient à la hausse pendant que la marchandise voyageait sur mer. Dans ces temps derniers il s'est fait des vides dans les stocks tenus ici pour le compte de négociants anglais et il continue à s'en faire. Il n'y aurait donc pas de raison légitime pour forcer le marché à la baisse, surtout à cette saison où la qualité du fromage devient meilleure avec les temps frais et que notre fromage de septembre est recherché pour ses qualités de garde.

BEURRE

Marché anglais

MM. Marples, Jones & Co. nous écrivent de Liverpool, le 26 août.

Les arrivages du Continent sont en augmentation sur ceux de la semaine dernière et les avances alors annoncées n'ont été payées qu'à contre-cœur. La cote danoise arrive "sans changement"

cette semaine alors que les beurres d'Irlande sont quelque peu plus faciles. Les crémeries du Canada restent sans changement de prix; mais la demande en a été quelque peu lente. Les beurres de ferme sont en demande modérée pendant que s'écoulent un peu plus des qualités inférieures des Etats bien que pour le moment il soit difficile d'obtenir aucune avance.

Nous cotons:

Ladles, fin à choix... 60/0 à 64/0
 Canadien, choix de ferme... 73/0 à 75/0
 Fin à choix, Process... 62/0 à 72/0
 Sibérien, crémérie, choix... 84/0 à 94/0
 Argentine do fin choix 87/0 à 94/0
 Canadien, choix crémérie... 90/0 à 95/0
 Colonial, crémérie, choix... 84/0 à 94/0
 Danois, crémérie, en barils
 "choix" et "surchoix"... 105/0 à 110/0

Marchés américains

Utica, N. Y., Sept. 5 — Vendu 46 paquets de beurre à 19 1-2c.

Marché de Québec

Huntingdon, Sept. 2 — Offert 160 paquets beurre sans sel et 406 paquets beurre salé. Le beurre sans sel vendu à 19 1-16c. et le beurre salé à 18 1-2c.

Cowansville, Sept. 3 — Offert 1645 boîtes de beurre. Ventes: beurre salé: 190 à 19 1-8c.; 790 à 19c.; 50 à 18 7-8c.; 35 à 18 3-4c.; 73 à 18 5-8c. et 72 à 18 1-2c.; beurre sans sel: 127 à 19 1-2c.; 30 à 19 1-4c.; 58 à 18 7-8c. et 28 à 18 3-4c.

St Hyacinthe, Sept. 3 — Offert 861 paquets de beurre. Ventes: 60 paquets de beurre non salé à 19c. et beurre salé: 417 à 18 3-4c.; 56 à 18 5-8c. et 196 à 18 1-2c.; balance non vendue.

Sherbrooke, Sept. 5 — Offert 57 paquets de beurre salé et 410 de beurre non salé. Ventes 391 paquets à 19c. et 27 à 18 1-4c. 117 paquets beurres sans sel ayant figuré à l'exposition ont été également offerts et ont été vendus à 17 1-2c.

Marché de Montréal

Les expéditions de beurre du port de Montréal pour la semaine finissant le 4 septembre ont été de 33,540 paquets comparativement à 22,502 en 1903 et 23,929 en 1902 pour la semaine correspondante.

Du 1er mai au 4 septembre, les exportations du port ont été comme suit, en:
 1904 — 290,276 paquets
 1903. — 191,096 paquets
 1902 — 280,821 paquets

Depuis hier mercredi il y a un peu plus d'activité dans la demande que précédemment et le marché qui avait dernièrement faibli semble avoir une légère tendance à la hausse, ou tout au moins plus de fermeté. Il s'est fait ce matin (jeudi) des ventes de détenteurs à exportateurs à 18 1-2 et 18 3-4c.

OEUFs

Marché anglais

M.M. Marples, Jones & Co., nous écrivent de Liverpool, le 26 août:
 Bon courant d'affaires à prix fermes.
 Oeufs frais d'Irlande... 8/0 à 9/0
 Oeufs du continent... 6/6 à 8/0

Marché de Montréal

On paie les oeufs très cher à la campagne pour la saison, soit 17 3-4c, alors qu'on vend sur place à la caisse 18c les oeufs No 1. On prétend que les oeufs sont peu abondants et que la demande a été forte pour les oeufs à chauler. L'exportation a été peu forte, nos prix ayant été généralement trop élevés et le marché localement meilleur que le marché anglais. On vend sur place en lots de caisse :

Alphonse Leduc Marchands de Grains et de Produits.
 Successeur de Leduc & Daoust EN Gros et à Commission
 Spécialité; Beurre, Fromage, Œufs et Patates
 Avances libérales faites sur consignations.
 Correspondance sollicitée.
 1217 ET 1219 RUE ST-JACQUES, MONTREAL.

SEUL VERITABLE
 Le Sirop d'Anis Gauvin porte sur son enveloppe la signature de J. A. E. Gauvin.
 Tous les autres sirops d'anis ne sont que des imitations.
J. A. E. GAUVIN,
 1288 Rue Ste Catherine, Montreal.

Comptoir des Antilles et du Levant
 Vins, Cafés, Thés, Epices
 En vente dans toutes les épicerie, les marques de Café St-Marc et La Sultana. Seuls dépositaires au Canada pour les vins de messe des Pères Blancs d'Afrique.
COMTE, FORBES & CIE
 * IMPORTATEURS *
 18 Place Jacques-Cartier, 2, 4, 6, 8 et 10 rue St-Amable.
 TEL. M. 2032

UPTON'S
 La qualité compte, c'est pourquoi les Confitures de **UPTON** ont la première demande
ROSE & LAFLAMME
 Agents de vente pour l'Est.
 400, rue St-Paul, Montréal.

oeufs de choix, 22c; oeufs No 1, 18c et oeufs No 2, 16c.

LEGUMES

Aubergines...	le panier	0.50
Betteraves...	12 paquets	0.15 0.25
Blé d'inde,	la doz	0.07 0.10
Carottes...	12 paquets	0.15
Céleri...	la doz	0.20 0.30
Choux...	la doz	0.12 0.20
Champignons...	la lb	0.50
Choux-fleurs...	la doz	0.50 1.00
Concombres...	la doz	0.05 0.08
Fèves vertes et jaunes,	sac	0.40 0.50
Navets...	le sac	1.00
Oignons d'Espagne...	la cse	2.00 2.25
Patates (au détail),	le sac	0.85
Patates (au char)...	le sac	0.50 0.70
Patates sucrées,	le quart	3.25
Piment...	le casseau	0.50
Radis...	la doz	0.10 0.15
Raifort...	la lb	0.10
Rhubarbe...	doz de pqts	0.15 0.20
Salade pommée du pays,	doz	0.40
Tomates de Montréal,	la bte	0.25 0.60

FRUITS VERTS

Bananes...	le régime	.75 1.50
Citrons Messine...	la bte	1.50 2.00
Melons...	la manne	5.00 10.00
Melons de l'Ouest,	le panier	0.50
Melons de l'Ouest,	la boîte	1.00
Melon d'eau...	la pièce	0.25 0.30
Oranges Jamaïque...	le qt	6.00 6.50
Poires...	la bte	2.25 2.50
Pommes...	le qt	1.50 3.00
Bluets...		1.00 1.50
Pêches du Delaware,	panier	0.50
Pêches de Californie,	la bte	1.75
Prunes bleues...	la bte	1.50
Prunes rouges...	la bte	1.50
Prunes yellow egg...	la bte	1.60
Pommes nouvelles...	panier	0.30
Raisin Malaga...	le baril	4.00 5.00
Raisins verts Californie,	bte	2.00
Raisins de Malaga,	le crate	2.00
Raisins Delaware,	la bte	1.75
Raisins Moores,	la bte	1.75
Raisins bleus de Californie,	la bte	2.00
Raisins Tokay...	le crate	3.00

FOIN PRESSE ET FOURRAGES

M.M. Hosmer, Robinson & Co. nous écrivent de Boston, le 1er septembre:

Les arrivages pour la semaine dernière ont été de 27 chars de foin et 18 chars de paille; 18 chars de ce foin étaient destinés à l'exportation.

Semaine correspondante l'an dernier, 194 chars de foin et 13 chars de paille, dont 9 chars de foin pour exportation. Les recettes ont été beaucoup plus élevées la semaine dernière, la plus forte partie était du vieux foin.

Nous pensons que le vieux foin est en partie tout expédié à présent. Le commerce est tranquille.

Nos cotations d'aujourd'hui sont pour le foin nouveau. Le marché est tranquille pour la paille de seigle.

Nous cotons : Grosses balles Petites balles

Foin choix...	\$17.00 à 00.00	\$16.00 à 00.00
Foin No 1...	16.00 à 17.00	15.00 à 16.00
Foin No 2...	14.00 à 15.00	13.00 à 14.00
Foin No 3...	12.00 à 13.00	12.00 à 13.00
Foin trèfle mêlé...	11.00 à 12.00	11.00 à 12.00
Poin trèfle...	11.00 à 00.00	11.00 à 00.00
Paille de seigle liée...	19.00 à 20.00	0.00 à 00.00
Paille de seigle pressée	14.00 à 00.00	14.00 à 00.00
Faille d'avoine...	9.00 à 10.00	9.00 à 10.00

Marché de Montréal

Le marché est assez ferme par suite d'une assez bonne demande de la Nouvelle-Ecosse. Les arrivages sont considérables.

Les marchés américains sont indifférents, nos prix sont encore trop élevés pour l'exportation.

Les marchés anglais sont plus fermes quoiqu'ils manquent d'activité; l'exportation sur l'Angleterre ne donne pas des résultats satisfaisants.

Foin pressé, No 1 \$8.50 à 9.00
Foin pressé, No 2 7.50 à 8.00
Foin pressé mélangé de
trèfle 6.50 à 7.00
Foin pressé pur trèfle 6.00 à 6.50

PEAUX VERTES

Le marché des peaux vertes est tranquille par suite de l'abstention des acheteurs des tanneries.

Les peaux d'agneaux du mois de septembre ont avancé de 5c à 10c suivant qualité.

Peaux de Montréal: boeuf, No 1, 9c; No 2, 8c; No 3, 7c; veau, No 1, 13c; No 2, 11c; peaux d'agneaux, 5c à 70c; cheval No 1, \$2 et No 2, \$1.50.

Peaux de la Campagne: boeuf, No 1, 8 1-2c; No 2, 7 1-2c; No 3, 6 1-2c; veau, No 1, 11c; No 2, 9c; peaux d'agneaux, suivant valeur.

ASSOCIATION DES BOUCHERS

Avis d'assemblée.

La prochaine assemblée de l'Association de Prévoyance et de Secours Mutuels des Bouchers de Montréal aura lieu le 13 courant à 8.30 hrs p. m., au Monument National. Les sociétaires sont instamment priés d'assister à cette séance.

LA FERMETURE A BONNE HEURE.

La Commission de la Fermeture à Bonne Heure a convoqué pour le 13 septembre 1904 à 8 hrs. p. m. à l'Hôtel de Ville tous les intéressés dans cette question.

Vernis à chaussures

Nous attirons l'attention du lecteur sur l'annonce du Vernis à Chaussures Tribby paraissant dans ce numéro du "Prix Courant".

La Columbia Shoe Dressing Co. manufacture les plus beaux Vernis à Chaussures sur le marché, à froter et brillants et tient une ligne complète de fournitures pour chaussures, y compris le Talon en Caoutchouc Columbia.

Elle offre quelques primes de grande valeur et très attrayantes: une carte-postale vous vaudra l'envoi d'une liste.

Thomas Ligget

Tapis, Prélarts, Rideaux,
Draperies, Rugs, Etc.

EMPIRE BUILDING

2474 et 2476, rue Ste-Catherine,
MONTREAL

FOURRURES ! FOURRURES



Importateur et exportateur en gros de fourrures brutes et préparées. Manufacturier de fourrures pour Messieur, Dames et Enfants telles que Pardessus, Jaquettes, Colerettes, Cois, Tours de Cou, Etc., Etc. aussi Mitaines et Gants de Chamois

On paie le plus haut prix du marché sur consignation de fourrures non-préparées, Peaux, Cire d'Abeille et Racines de Ginseng.

HIRAM JOHNSON, 494 Rue St-Paul

L'hon. J. D. Rolland, S. J. B. Rolland, Léon Rolland
Président. Vice-Président. Trésorier.

La Compagnie J.-B. ROLLAND & Fil;

6 à 14 rue St-Vincent, MONTREAL.

La Première Communion

Pour Souvenir de ce Grand Jour notre Librairie possède un très beau choix d'articles religieux

**LIVRES - CHAPELETS, - MEDAILLONS,
IMAGES, - STATUETTES, etc., etc.**

A. RACINE & CIE

Importateurs en Gros de

Marchandises Sèches

TAPIS, PRELARTS ET FOURNITURES DE MAISON

340-342 Rue Saint-Paul. Montréal
179-181 Rue des Commissaires,

Agence à Québec: - 368 Rue St-Valier
J.-E. ROCHETTE, Représentant.

LA MAISON W. H. DUNN & CO.

Par suite de l'importance toujours croissante de leurs affaires MM. W. H. Dunn & Co. ont fait subir une transformation complète au local qu'ils occupent depuis une dizaine d'années sur la rue St Paul au numéro 396.

Les nouveaux bureaux et magasins faciliteront de beaucoup l'expédition des affaires de cette maison qui compte parmi ses agences un grand nombre de manufactures les plus importantes des Etats Unis et du Canada. Nous nous contenterons de citer les noms suivants: Borden Condensed Milk Co.; E. T. Babbitt, J. L.



M. W. H. DUNN,
Chef de la maison W. H. Dunn & Co.

Prescott, Francis Leggett & Co., de New-York, St-Charles Condensing Co.; Libby, McNeil & Libby, de Chicago, Pure Gold Manufacturing Co., de Toronto; Ingersoll Packing Co.; Bart Cottam Co. et plusieurs manufacturiers Anglais de sauces et de biscuits.

M. W. H. Dunn, le chef de cette maison, est un homme des plus actifs et des plus connus de Montréal, il jouit d'une réputation commerciale des mieux établies.

Les produits de ces agences sont vendus par cinq voyageurs qui parcourent tout le Canada.

Celui qui compte sur la chance pour réussir, sera heureux s'il la trouve.

J. A. Vaillancourt

Marchand de BEURRE, FROMAGE, ŒUFS.

Achète aux plus hauts prix du marché, et vend à commission tous les produits de la ferme. Avances libérales sur consignations. Fournitures générales pour Beurrieres et Fromageries. Spécialité de Tinettes pour Beurrieres. Boîtes paraffinées, de 56 lbs, pour l'expédition du beurre. Sels Higgins, Ashton et Windsor, les meilleurs pour beurrieres.

578, 580 et 582 RUE ST-PAUL, - MONTREAL

Tel. Bell Main 907.

ASSOCIATION DES EPICIERS

L'Assemblée de l'Association des Epiciers a eu lieu jeudi le 1er septembre. La salle était remplie; nous avons remarqué entre autres MM. N. Chartrand, Président; E. Limoges, 1er Vice-Président; J. A. Maynard, 2ème Vice-Président; Arthur Bastien, Trésorier; J. A. Beaudry, Secrétaire; l'échevin E. Larivière; l'échevin N. Lapointe; l'échevin J. H. Paquin; l'échevin R. Turner; MM. A. D. Fraser, E. Upton, Z. Colpron, John Shetson, S. Robinson, A. O. Galarneau, Geo. St Denis, E. M. St Denis, J. A. Archambault, A. Guay, M. Brouillette, A. Ouellette, A. Laurendeau, J. A. Labonté, T. Bergeron, E. P. Guillemette, E. Baudoin, P. Daoust, F. Bigaouette, A. Bigaouette, Nap. Séguin, P. Fillion, A. W. Farrell, J. A. Flood, etc., etc.

Tout d'abord deux avis de motion ont été proposés savoir que l'article 7 du règlement soit amendé de la façon suivante: "que dix directeurs soient nommés au lieu de six et qu'en outre les échevins, membres de l'Association, soient *ipso facto* directeurs de l'Association.

Sur proposition de M. G. H. Archambault, secondé par M. Z. Colpron, les personnes suivantes ont été admises membres de l'Association: Wilfrid Girardin, A. Guay, M. Brouillette, A. Ouellette, S. Robinson, A. Desrosiers, A. Bergeron, J. O. d'Aragon, Louis Guay, J. C. Daunais, J. Filtaut, P. Dubuc, John Shetson, C. Guyon, L. Bessette, J. C. B. Nobert, E. Lambert, H. Larivière, J. C. Duclos.

On a ensuite procédé à la nomination des officiers de l'année 1904-1905.

La première nomination pour la charge de président est celle de M. N. Chartrand qui a décliné cet honneur.

On a ensuite été mis en nomination MM. l'échevin E. Larivière, ainsi que M. P. Daoust.

On procéda ensuite à la nomination du 1er Vice-Président; M. E. Upton, a été choisi à l'unanimité.

Comme deuxième Vice-Président MM. N. Séguin et Albert Bigaouette sont sur les rangs.

Verret, Stewart & Co.

MONTREAL.

SEL



POUR USAGE GENERAL

TABLE

BEURRE

FROMAGE

BETAIL

SEL

CHOCOLAT

Non Sucré

"Elite"

DES EPICIERS

POUR TOUS LES

Besoins de la Cuisine

Tablettes de 1/4 lb

FABRIQUÉ PAR

JOHN P. MOTT & CO.,

HALIFAX, N. S.

J. A. TAYLOR, Agent, MONTREAL.

M. A. Laurendeau a été choisi Trésorier à l'unanimité.

M. J. A. Beaudry a été réélu Secrétaire sans rencontrer d'opposition.

Pour la charge de Directeurs ont été mis en nomination: MM. A. D. Fraser, G. A. Archambault, J. B. Deschamps, l'ex-échevin Raby, Pierre Fillion, A. O. Galarneau, H. Poirier, Geo. Neil, J. A. Labonté, T. Montpetit, E. P. Guillemette, A. Dumont, E. Gagnon, A. Dionne, J. D. Boileau, G. Pilon, M. de Repentigny, H. Laniel, E. P. Baudoin, T. Bergeron, A. Sarrazin, E. W. Farrell, Félix Bigaouette, P. P. Boileau, W. Robidoux, H. Mallette, E. Manning et J. A. Doré.

Les comptes déposés sur la table sont acceptés et ratifiés.

L'assemblée s'ajourne jusqu'au 1er jeudi d'octobre date à laquelle auront lieu les élections.

LE CAFE DE L'ANCIEN TEMPS

Un vieux livre de cuisine publié en 1662, donne ce qui est probablement la première recette anglaise pour faire le café.

Cette recette se lit comme suit:

"Pour préparer le breuvage qui est maintenant beaucoup usité et appelé café, les grains de café devront être achetés chez un droguiste, à environ 1 sh. (\$1.75 la livre). Prenez-en la quantité qu'il vous plaira et placez-les sur le feu de charbon de bois dans une vieille poêle à frire, maintenez-les en les agitant continuellement jusqu'à ce qu'ils soient presque noirs et lorsque vous en croquez un grain avec vos dents, qu'il soit noir à l'intérieur comme à l'extérieur; cependant, si vous dépassez la mesure, n'allez pas jusqu'à perdre l'huile; d'autre part, si vous ne le grillez pas assez, il ne vous donnera pas son huile et si vous continuez à le rotir jusqu'à ce qu'il passe au blanc, il ne donnera pas de café, mais vous donnera seulement son sel.

Battez les grains et passez-les dans un tamis de mousseline, prenez de l'eau claire et faites-la bouillir jusqu'à ré-

UN des buts principaux de l'amalgamation des fabricants de conserves était de réduire le coût de la production au plus bas prix possible et en même temps d'améliorer la qualité au plus haut degré possible.

Le Sucre, les Etiquettes, les Caisses, la Soudure et la Main d'œuvre sont considérablement plus élevés cette saison qu'en 1903.

Malgré cela nos prix d'ouverture tels qu'établis sont plus bas que la saison dernière.

Les Pois, les Fèves, les Fraises, les Framboises et les Cerises de la nouvelle récolte sont maintenant prêts à être expédiés. Nous sommes convaincus que la qualité plaira et estimons que le moment actuel est favorable au placement de vos commandes et nous attendons la faveur de vos ordres.

Canadian Cannery, Limited

HAMILTON, Ont.

duction de un tiers et alors elle est bonne à employer; prenez une pinte de cette eau préparée, jetez-y une once de café préparé et faites bouillir doucement pendant une heure et le café est bon à prendre.

Buvez-en un quart de chopine aussi chaud qu'il vous est possible de l'avaler.

Le café a pour propriété d'abattre la violence et la virulence des âcretés du sang qui engendrent les maladies dites chroniques."

ALIMENTATION ET CONSERVES

Conserves de Cornichons

Il existe plusieurs procédés pour confire les cornichons, qui, s'ils sont bien réussis, doivent être fermes, bien aromatisés et d'un vert clair.

Parmi ces divers procédés, celui-ci a l'avantage de rendre les cornichons bien verts, qualité très appréciée par les amateurs de cornichons, et de leur donner en outre un goût très aromatisé.

Il faut choisir les cornichons bien verts, fermes et petits.

On commence par les frotter avec un torchon rugueux, comme ceux à l'état de neuf, afin de les débarrasser de leur léger duvet; à mesure on les met dans une terrine puis on les saupoudre de sel gris, avec lequel on les laisse pendant vingt-quatre heures, temps voulu pour que les cornichons aient dégorgé leur eau de végétation.

Au bout de ce temps, on égoutte les cornichons que l'on essuie, puis on les met dans des pots de grès appropriés, en les rangeant par couches, entre lesquelles on met quelques petits oignons épluchés et aromates tels que: clous de girofle, branches d'Estragon et Piment, gousses d'ail.

Ensuite on verse dans ces pots du vinaigre bouillant, jusqu'à ce que les cornichons en soient complètement recouverts.

Trois jours après, on retire le vinaigre que l'on fait bouillir à nouveau, et on le reverse bouillant sur les cornichons. Au bout de cinq à six jours, on renouvelle cette même opération.

Après avoir laissé complètement refroidir le contenu des pots, on les bouche hermétiquement, et on place dans un endroit frais.

Les cornichons ainsi préparés, sont prêts à être consommés. Pour obtenir ces cornichons bien verts, il faut pour faire bouillir le vinaigre, se servir d'une bassine en cuivre non étamé.

Il existe une autre manière de confire les cornichons et que l'on appelle procédé à froid. Ce procédé est bien simple, mais on n'obtient pas des cornichons aussi verts et aussi aromatisés

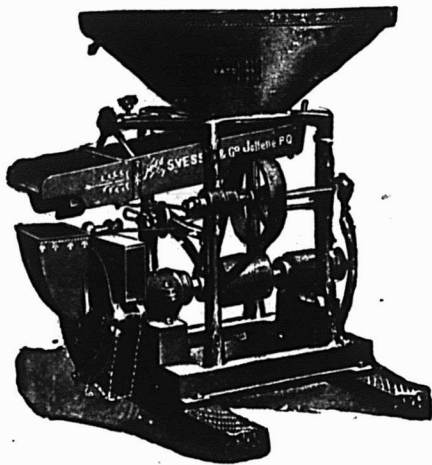

LA MOULANGE

CHAMPION

est la machine par excellence pour moudre toute espèce de grains. Demandez le catalogue et la liste de prix.

S. Vessot & Cie,

Seuls
Manufacturiers

Joliette P.Q

EN GROS SEULEMENT

J'offre au commerce la plus grande variété et le plus beau choix de Tabacs Canadiens en Feuilles.

"QUESNEL", "TABAC ROUGE",
"HAVANE", "CONNECTICUT",
"BLUE PRYOR".

Prix et Echantillons envoyés sur demande.

J. A. DUPUIS

Marchands de Tabacs en Feuilles,
ST-JACQUES L'ACHICAN, QUE.

LE BUREAU DU JOUR

Toutes les combinaisons nécessaires pour rendre un bureau pratique, abrègent l'ouvrage et économique se trouvent dans ceux que nous manufacturons. Sous le rapport de la matière première, de la construction, du fini et de l'utilité de la duree et du dessin, ils devancent toutes les autres marques. Ils transforment tout bureau en un bureau plus confortable. Notre catalogue fournit tous les renseignements. Canadian Office and School Furniture Co., Limited, Preston, Ont., Can. Ameublements pour Bureaux, Ecoles, Eglises et Loges.

que ceux préparés avec le procédé à chaud. Voici comment on procède:

Après avoir frotté avec un torchon rugueux les cornichons et les avoir fait dégorger avec du sel pendant vingt-quatre heures, on les lave avec de l'eau vinaigrée puis on les range par couche dans des pots ou des bocaux en verre, et en intercalant entre chaque couche des petits oignons épluchés et des aromates; on les recouvre de vinaigre froid.

Il ne reste plus alors qu'à boucher hermétiquement les pots que l'on tient au frais.

Il faut compter un mois et demi avant que ces cornichons apprêtés à froid soient prêts à être consommés.

Confitures de Tomates

Quelque paradoxal que le fait puisse paraître à d'aucuns, la tomate, qui joue un si grand rôle en cuisine, se prête également à la composition d'une excellente confiture.

Voici donc la façon bien simple d'opérer pour faire cette confiture. Prenez de belles tomates bien mûres, sans cependant l'être trop, afin qu'elles ne contiennent pas trop d'eau; car, en dépassant son point exact de maturité, la chair de la tomate se décompose et se transforme en liquide. On commence par plonger les tomates une minute dans une grande casserole d'eau bouillante, puis on les égoutte et on retire la peau; opération que l'immersion dans l'eau bouillante a pour but de faciliter. On coupe alors transversalement en deux les tomates que l'on presse entre les mains pour en extraire le liquide et les semences; et on les dé-

Vente à l'encan

Dans l'affaire de

BERTRAND & GAUVIN

de Québec, Marchands, insolubles.

A VIS est par le présent donné que

JEUDI, LE 15 SEPTEMBRE 1904
A 11 heures A. M.

sera vendu par encan public, au bureau des soussignés, No. 111, Côte de la Montagne, QUEBEC, l'actif de cette faillite, comme suit :

(a) Fonds de commerce de nouveautés.....	\$41,005.36
Ameublement du magasin.....	554.91
	\$41,560.27
(b) Roulant, cheval, voitures, etc.....	312.50
(c) Dettes de livres d'après liste.....	3,775.38

La vente se fera pour chaque item séparément à tant dans la piastra et au plus haut enchérisseur.

L'inventaire et la liste des dettes de livres sont visibles à notre bureau, No. 111, Côte de la Montagne, Québec.

Le stock pourra être examiné mardi et mercredi, les 13 et 14 septembre courant, ou auparavant en s'adressant aux soussignés.

Conditions de paiement : Argent comptant.

LEFAIVRE ET TASCHEREAU

Curateurs conjoints.

Bureau : 111, Côte de la Montagne,
Québec.

pose à mesure sur un tamis de crin où, à l'aide d'un petit champignon de bois, on les écrase et les passe en une fine purée. Lorsque toutes les tomates sont ainsi passées, on pèse la purée obtenue et on la verse dans une bassine à confiture, puis on y ajoute le même poids de sucre en pain.

Il ne reste plus qu'à faire cuire cette confiture en plein feu, mais en ayant soin de bien râcler le fond de la bassine avec une grande spatule pendant toute la durée de la cuisson, afin d'éviter que confiture qui est une sombre marmelade, y attache et brûle faute de précaution. On reconnaît que cette confiture est suffisamment cuite lorsque l'on aperçoit bien le fond de la bassine à chaque mouvement de la spatule qui doit laisser derrière elle comme un sillage se refermant d'une façon pas trop rapide.

Nous voici en pleine saison où la pomme d'amour égaye les marchés de ses rutilantes couleurs; le moment est donc propice pour essayer cette recette.

Achetez vos Clarets

Des avis reçus de Bordeaux par la maison B. O. Béland, indiquent une hausse prochaine des Clarets.

Le moment est donc favorable pour acheter, la maison Béland venant de recevoir 95 barriques de Clarets et de Sautesnes.

Voulez-vous satisfaire vos clients?

Si oui, vendez-leur ce qu'il y a de mieux en fait de thés en paquets, le Thé Quaker.

Il donne une liqueur exquise. Demandez-le à la maison J. A. Mathewson & Co. 202 à 206 rue McGill, Montréal.

Les nouveaux annonceurs se laissent souvent décourager parce que l'argent ne leur arrive pas à pleins barils aussi vite qu'ils le voudraient. Lorsqu'une entreprise nouvelle accuse un progrès soutenu, si lent soit-il, estimez-vous satisfaits. Pour créer une entreprise au moyen de la publicité, il faut du nerf, de la foi, de la persévérance. Et la foi et la persévérance sont les qualités qui comptent le plus.

Téléphone 1038

Roy & Darveau

Sous-le-fort, QUEBEC.

Chaussures et Cliqués

EN GROS.

✠

Seuls agents à Québec de la

Berlin Rubber Mfg. Co.



C'EST une marchandise honnête et juste l'article pour créer ou étendre un courant d'affaires. Les meilleurs épiciers se font un devoir d'en tenir toujours en stock.

VOIR LES COTATIONS DANS NOS PRIX COURANTS

Tanglefoot

Si

les Mouches disséminent la contagion,

Ainsi que les savent vos clients ?

NE SERA-CE PAS offenser vos clients que de leur offrir des marchandises éclaboussées et couvertes de traces de mouches ?

NE SERA-CE PAS de bonne politique de votre part d'exposer quelques feuilles de **TANGLEFOOT** dans votre magasin et dans votre vitrine d'étalage pour montrer à vos clients que vous êtes anxieux de leur plaire avec des marchandises propres et appétissantes ?

NE SERA-CE PAS vous assurer des ventes profitables que d'avoir constamment du **TANGLEFOOT** exposé en vue de chaque personne qui entre dans votre magasin ?

Biscuits et Sucreries

DE HAUTE QUALITE

A prix remunerateurs pour le detailleur.

Nos voyageurs sont sur la route avec une ligne intéressante d'échantillons.

Nos Agents : QUEBEC,

BOIVIN et GRENIER,

" OTTAWA,

63 Dalhousie.

PROVOST et ALLARD

Epiciers en Gros.

Du Sault & Cie

L'AMERICAIN

Jugé par un voyageur français

Suite.

Il convient de remarquer tout de suite, pour répondre à une objection qui s'impose et qui est tirée des habitudes des Américains de ne pas donner de dot à leurs filles, que les jeunes filles américaines destinées à rajeunir et à radouber les nobles familles du continent, sont généralement des héritières qui ont déjà réalisé leur héritage ou des filles de familles affligées de cette maladie mentale qu'on appelle le snobisme. Ces familles, qui, par exemple, n'ont pas réussi à figurer dans l'aristocratie de leur pays, estiment que leur introduction dans l'aristocratie de la vieille Europe est une revanche qui vaut bien un sacrifice pécuniaire. La plupart de ces unions sont d'ailleurs parfaitement heureuses, et même quand elles ont commencé par être des mariages d'argent elles deviennent du jour au lendemain des mariages d'inclination.

Quelle peut être la répercussion de tous ces mariages de chaque côté de l'Océan. Du côté américain on peut répondre sans hésiter que c'est un appauvrissement, puisque l'Amérique se prive de ce qu'elle a de mieux en fait de créatures humaines qui emportent avec elles une forte part du produit du travail de la génération précédente. Mais l'Amérique est d'une fécondité inépuisable. L'amour du travail de ses habitants a vite fait de réparer les pertes de sang et d'or que la vanité leur inflige. Du côté européen c'est tout bénéfice. Il arrive à la vieille Europe de belles filles qui la rajeunissent matériellement, mais cependant il lui arrive aussi des capitaux qui, en s'agglomérant dans les mains de son aristocratie vieillie, lui impriment une oscillation vers le passé qui reconstitue les fortunes territoriales et par conséquent l'influence de la noblesse. L'avènement

Vernis à Chaussures Trilby

Assouplit, fait briller, conserve.

Pour chaussures Fines, d'Hommes, de Femmes et d'Enfants, et tous articles en cuir.

Deux grandeurs : grands et petits facons.

En noir ou en brun—rougeâtre.

Le seul vernis à frotter fabriqué avec des huiles pures.

Pinceaux en Edredon, bouchons à capsules et broche, ce qui peut s'acheter de mieux.

Notre liste de prix complète sur réception de votre carte postale.

Demandez notre liste de Prix,

COLUMBIA SHOE DRESSING CO.

40 rue Ste-Geneviève

MONTREAL.

P. O. Box 444 Tel. Main 1950

fatal de la démocratie se trouve ainsi retardé. Et ce n'est pas un des exemples les moins étonnants des jeux de la Providence, que de voir l'argent de la démocratie américaine refluer vers l'Europe, entre des mains intéressées à reconstituer l'édifice d'intolérance, de mensonge et d'abus qui amena l'émigration des fondateurs primitifs de ce capital. Les puritains d'Ecosse quittèrent l'Europe avec horreur pour échapper à ce qu'ils appelaient la contagion romaine. Et voilà que leurs arrières-petites-filles reviennent dans cette Europe munies de l'argent des ancêtres, pour réveiller cette contagion et la faire ressortir des cendres mal éteintes du passé. C'est là un problème troublant auquel ne réfléchissent pas les virginales fiancées qui appuient leurs petites mains tremblantes et gantées de blanc sur le bras grêle du jeune époux blasé et blasonné, et auquel ne pense certainement pas non plus leur père, intimement persuadé que le fait d'appeler "mon gendre" un marquis authentique le vengera du déboire de n'avoir pu compter parmi les *four hundred*.

Par une transition à laquelle jusqu'à présent nul n'a songé à se soustraire, la la question du mariage m'amène à celle des enfants et à celle des enfants américains, car les enfants issus de mariages mixtes ne peuvent nous préoccuper. Ils suivent la destinée de leurs pères et sont de petits Européens. Je dirai tout de suite que les bébés américains coûtent bien plus cher à établir que les bébés français. Rien que les préparations antiseptiques qui les attendent à leur arrivée, la note du docteur, celle de la nourrice et l'aménagement de la nursery supposent presque une petite fortune. La chambre spacieuse destinée à l'enfant et à sa nourrice est préparée dans des conditions spéciales. Pas de tentures, pas de tapis. Des nattes ou du linoléum sur le parquet, des rideaux d'indienne pouvant se laver fréquemment. Sous les meubles d'im-

Il y a de l'Argent à Faire pour les Epiciers

Cela paie de vendre ce qu'il y a de mieux . . . particulièrement lorsque cet article supérieur est un article bien connu et bien annoncé comme le

Sel Windsor

Donnez à vos clients le Sel Windsor . . . et voyez combien vous en vendrez plus que de n'importe quel autre. L'article qui se vend le mieux est celui qui donne le plus gros profit.

The Lake Huron & Manitoba Milling Co., Ltd.,

GOODERICH, Canada.

Capacité Journalière: 1200 barils

Manufacturiers de Farine de Blé dur de haute qualité. Emploi exclusif de Blé du Manitoba, dont chaque boisseau subit l'inspection du Gouvernement.

Nos fameuses Marques:

'FIVE STARS', 'SPY', 'GREAT WEST' et 'THREE STARS'

Vous pouvez acheter en barils ou en sacs

SON, GRU et MIDLINGS

empaquetés en sacs de 100 lbs.

Nos Clients trouveront nos produits insurpassables en qualité. Nous avons le moulin le plus moderne et le mieux équipé au Canada. Essayez nos produits et achetez dans toute sa pureté le principe de la vie.

menses plaques de propreté d'un verre épais. La chambre est toujours exposée au midi afin que le soleil vienne y détruire les microbes.

Quand le reste de la maison est chauffé au calorifère, la nursery a une grande cheminée et du feu de bois. La mère nourrit rarement son enfant, et quand elle le nourrit ce n'est presque jamais que partiellement. Il boit du lait pasteurisé, c'est-à-dire du lait à demi stérilisé, mais encore nutritif. L'enfant est alimenté à intervalles réguliers, généralement toutes les deux heures. S'il pleure dans l'intervalle on le laisse crier à son aise dans son berceau, sans même s'occuper de le changer de position. Jamais on ne le promène en le secouant comme font les nourrices françaises. Tous les matins on le pèse; tous les matins on le baigne dans de l'eau chaude à laquelle on ajoute graduellement de l'eau froide. Jamais on ne l'emmaillotte, jamais on ne lui met un bonnet. Il a un berceau d'osier portatif que la nourrice place en plein air toute la journée, même en hiver, à moins pourtant qu'il ne pleuve ou qu'il ne tombe de la neige. Les fenêtres de sa chambre sont ouvertes toute la nuit comme celle des chambres à coucher des grandes personnes. On prétend que les enfants qui naissent au printemps et passent les six premiers mois de leur vie au soleil et en plein air sont plus grands et plus forts que les autres. C'est là une observation qui peut être vraie, mais que je ne garantis pas. On ne porte pas les bébés américains. Jusqu'à ce qu'ils sachent marcher on les pose par terre; on les laisse se rouler et essayer de se mettre sur leurs pieds. On peut dire des enfants américains qu'ils ne connaissent pas la saveur du baiser. Jamais un père de famille n'embrasse son petit garçon. Les Américains trouvent parfaitement ridicule l'habitude qu'ont les Français de s'embrasser.

[A suivre].

BALAIS DE BLE D'INDE Epoussettes de Blé d'Inde

Voici le temps de passer vos commandes.
Notre marque EMPIRE commande dans le monde.
Aussi un assortiment complet de

BROSSES ET ARTICLES EN BOIS.

MEAKINS SONS & CO.

59 Rue St-Henri,
MONTREAL.

103 Church Street,
TORONTO.

King Street, East,
HAMILTON.



LES BEURRES VEGETAUX

[Suite]

Les espèces de *Myristica* sont au nombre d'une centaine; leurs graines sont toutes oléagineuses. Cependant, leurs matières grasses sont d'une consistance variable, comme nous l'avons dit. Le *M. sebifera* de la Guyane et le *M. Oloba* de la Bolivie sont riches en graisse. Beaucoup d'espèces africaines pourraient être utilisées, sans qu'on soit allé jusqu'ici au-delà de simples essais de laboratoire. L'Ochoco du Gabon (*Scyphocephalum Ochocoo* Warb.) produit une matière grasse dure et très intéressante au point de vue chimique, disait Cloez. Elle pourrait avoir des applications.

Parmi les Monocotylédones fournissant des matières grasses, le végétal le plus important pour nous est le "palmier à huile" de l'Afrique centrale (*Elaeis guineensis*). Il rivalise avec le cocotier, sinon comme quantité de production, du moins comme qualité de matière.

Ce palmier, dont l'aire d'extension est immense, traverse tout le continent noir, et en occupe 16 deg. en latitude. A une époque fort ancienne, il fut introduit en Amérique comme arbre utile et on le désigne là sous le nom d'"avoira". Une autre espèce réellement américaine est l'*E. melanococca*, également oléagineuse et dont un des noms locaux est "corozo". Ne pas confondre avec l'ivoire végétal. Les Américains du Sud appliquent d'ailleurs le nom de Corozo à toutes espèces de noix dures.

L'*Elaeis* africain acquiert une taille moyenne de 10 à 16 mètres. Les spadices qu'il donne sont les uns mâles et les autres femelles sur le même arbre. Il commence à fructifier vers 5 ans, puis quelques années après il produit 5 à 6 régimes de fruits et même 7 à 10 par année en terrain frais et cette production peut durer plus d'un demi-siècle. La récolte se fait de janvier à juin avec une récolte supplémentaire en septembre.

Les régimes sont coupés au fur et à mesure de leur maturité, dépécés et mis au soleil pour faire détacher les fruits. Ceux-ci sont de la taille d'une noix moyenne, ils ont leur portion externe fibreuse, mais gorgée d'huile. A l'intérieur est un noyau qu'il faut briser pour en extraire une amande ferme; celle-ci est composée d'un copieux allumen oléagineux et entourant un très petit embryon. L'huile tirée de cette amande est blanche à l'état concret, c'est l'"huile de palmiste" et celle produite par le péricarpe du fruit est jaune orangée étant solidifiée, et se

Pour la qualité et la pureté,
achetez l'

Extra Granulé

Et les autres sucres raffinés
de la vieille marque de
confiance

Redpath

Manufacturé par

The Canada Sugar Refining Co.

LIMITÉE.

MONTREAL.

La Qualité et la Quantité

expliquent le
prestige
des

Fèves au Lard

A LA

Sauce "Chili"

de

Clark,

VOUS LES VOYEZ PARTOUT

nomme "huile de palme"; elle a une agréable odeur d'iris étant fraîche.

L'huile de palmiste a une densité, à 15°, de 0,952; son point de fusion est 25 à 26°, et elle commence à se solidifier à 20°,5. Cette huile ne s'extrait pas sur place actuellement; on expédie les amandes en Europe aux huileries. Mais les indigènes eux-mêmes font l'huile de palme, en faisant d'abord bouillir les fruits et en les piétinant, les malaxant dans l'eau froide; l'huile qui surnage est recueillie et mise en barrique pour l'exportation. Elle a une densité de 0,945, à 15°, et fond de 27° à 42° suivant qu'elle est plus ou moins récente. La fusion des acides gras est à 47°,75 et leur point de solidification, de 42 à 46°. L'huile de palme est très appréciée en ce qu'elle contient une forte proportion (1-3 environ) d'acide palmitique qui la rend précieuse pour la stéarinerie. Elle est également recherchée, de même que l'huile de palmiste, pour la savonnerie.

Nous estimons qu'un hectare d'*Elaeis* peut rapporter un minimum de 450 à 500 fr. et davantage si l'on soigne les cultures et si surtout, on emploie des méthodes perfectionnées d'extraction de l'huile; enfin les cultures intercalaires peuvent encore augmenter le revenu du sol exploité.

Une statistique d'une année prise au hasard, (1900) donnera un aperçu de l'importance commerciale de l'huile et des amandes de ce palmier sur toute la côte occidentale d'Afrique.

Il est sorti des colonies françaises et étrangères de cette vaste région 30,671 tonnes d'huile de palme et 113,615 t. d'amandes (palmistes). Sur cette quantité, le Dahomey seul a contribué pour près de 9,000 t. d'huile et environ 22,000 t. d'amandes.

Le palmier à huile sera certainement la ressource principale et inépuisable de nos possessions africaines et, par surcroît, l'arachide qui est déjà mais qui peut d'avantage devenir la commensale de l'*Elaeis*.

Comme emploi local, les indigènes font entrer l'huile de palme dans la cuisine, les soins corporels et l'éclairage. Les Européens ne répugnent pas à l'usage de cette matière grasse à laquelle on s'habitue aisément.

Enfin l'*Elaeis* fournit encore le vin de palme qui est un breuvage agréable et les feuilles de l'arbre sont utilisées pour faire des toitures de cases, des paniers, corbeilles, etc., etc.

Le cocotier avec lequel nous terminerons cet exposé, a une importance de premier ordre comme producteur de matière grasse; c'est avec l'*Elaeis* les

deux palmiers les plus précieux au point de vue économique.

Le *Cocos nucifera* est originaire de l'Inde orientale et des îles avoisinantes. Il a été répandu partout sous les tropiques, mais il ne s'écarte jamais du 25^e degré de latitude. Il ne peut vivre au-dessous d'un minimum de 22° de chaleur (J. Lépine) et il prospère entre 25 à 28° (Boussingault).

On connaît plusieurs variétés de cocotiers dans l'Inde, mais 4 seulement y sont habituellement cultivées. Deux sortes sont rencontrées communément aux Antilles et à la côte d'Afrique: la variété à fruit long et celle à fruit rond qui est préférée, disent les voyageurs qui ont fait leurs délices du lait des jeunes cocos.

La station obligée de ce palmier est un sol frais, humide et non éloigné des bords de la mer dont la salure paraît lui être favorable. On ne plante jamais un coco sans mettre dans le trou qui le reçoit quelques poignées de sel ou de l'eau de mer. Les îles madréporiques de l'Océanie sont les lieux de prédilection du cocotier. Adulte cet arbre s'incline toujours du côté de la nappe d'eau qui est dans son voisinage rarement son tronc est perpendiculaire.

Les fleurs mâles ou femelles sont sur la même inflorescence ou spadice; les premières innombrables, au sommet, et les autres peu nombreuses à la base.

Dans l'Inde on estime la production annuelle à 80 fruits (J. Lépine) et à la Trinidad à 100 cocos par arbre, et cela pendant une durée de 70 à 80 ans. Dans cette belle colonie on pourrait citer tel propriétaire que mon fils a visité, qui vend, par année, un million de cocos à raison de 50 à 60 fr. le mille, ce qui est un joli rapport, car cette culture n'exige que des soins peu dispendieux.

L'albumen du coco étant la partie oléagineuse recherchée il faut que le fruit soit complètement mûr pour que

la totalité de la matière grasse soit formée. La récolte est à peu près permanente, en sorte qu'on peut préparer les fruits en temps utile soit pour la production du coprah, c'est-à-dire l'amande préalablement séchée au soleil (ou à feu quand l'atmosphère est trop humide), ou l'exportation à l'état de cocos entiers, ce qui est l'exception. On brise les noix après avoir enlevé et mis de côté la partie fibreuse externe nommée "coir" ou "cair" qui sera utilisée ultérieurement à faire des cordes, des brosses ou des tapis, etc. L'amande extraite est coupée en 2 ou 3 portions et formera le coprah qui sera expédié aux huileries en Europe ou pressé sur place suivant le matériel dont on disposera.

Anciennement on faisait, après grattage, bouillir les amandes pour en exprimer l'huile. Ce procédé primitif a été remplacé par des presses hydrauliques.

Quand le coprah est bien déshydraté on le pulvérise par râpage, puis on met en sacs, que l'on soumet à la presse. La première pression donne, en huile, 48 p. c. du poids de l'amande. Le tourteau est repris, chauffé, repressé et cède encore 10 à 12 p. c. Avec des procédés plus perfectionnés on peut arriver à 66 p. c. d'huile de la totalité.

Le tourteau résiduel est très estimé pour la nourriture du bétail et comme engrais.

Le coprah donne une moyenne de 70 à 72 p. c. de matière grasse dont la densité est à 15°, 0,911 et le point de fusion 24°.

Il faut 8,000 cocos pour faire une tonne de coprah sec, vendue en Europe 300 francs. On estime qu'un cocotier rapporte en moyenne 3 francs brut par année. Quand les frais généraux de la région considérée ne sont pas élevés, l'exploitation du cocotier est une bonne entreprise.

Dans l'île de Ceylan et la côte de Malabar, où abondent ces palmiers, l'exploitation de leurs produits était

FORTIER & MONETTE

604a rue St-Paul

Tell Tel. Main 1879. Tel. Marchands 679

MONTREAL

Beurre, Œufs, Fromage

Et tous les produits de la ferme.

ENTREPOT FRIGORIFIQUE.

RECOMMAN-
DATIONS

La Banque "Sovereign."
Nos Patrons et Clients.
R. G. Dun ou Bradstreet.

MELASSES

de Premier Choix

FAJARDO, célèbre marque
L. M. CINTRON

BARBADE, célèbre marque
S. P. MUSSON, SON & Co.

Ces produits seront vendus au plus bas prix
du marché par

Nazaire Turcotte & Cie,

NEGOCIANTS

54-56-58-60, rue Dalhousie, Québec.

FAITES USAGE

DES

EAUX-DE-VIE

PH. RICHARD - - COGNAC.

Spécialement recommandées par
MM. les Médecins pour les ma-
lades et les invalides.

CERTIFICAT

du Dr. M. Fiset, Analyste public, Québec
sur chaque bouteille.

PRIX MODERES.

. . . IMPORTATEURS . . .

LANGLOIS & PARADIS

8, rue Saint-Pierre, - QUEBEC.

THE DOMINION PACKING COMPANY, LIMITED

CHARLOTTETOWN, I. P. E., CANADA.

NOS PRIX SONT EXCEPTIONNELLEMENT BAS ACTUELLEMENT

- SUR -

LE PORC EN BARIL, LE SAINDOUX COMPOSE et les VIANDES FUMÉES.

Ecrivez-nous pour cotations complètes maintenant, et assurez-vous votre stock tandis que dureront les bas prix actuels. Tout du stock nouveau—qualité garantie.

THE DOMINION PACKING CO.,
Charlottetown, I. P. E.

Marque "BEECHNUT"

Coles
Employés
A. B. C.
LIEBERS
PRIVATE



Adresse
Télégraphique
"DOMINO"
Charlotte-
own

déjà considérable il y a 30 ans et elle n'a fait qu'augmenter depuis. En 1900 on évaluait à 10 millions de francs la quantité de coprah importée de Ceylan en une année (Collin et Perrot).

On tire aussi du vin de palme, ou "makou", du cocotier, et les feuilles servent à des usages multiples.

D'autres matières oléagineuses intéressantes au point de vue des cultures aux colonies, et notamment les huiles proprement dites, seront l'objet de deux leçons de l'enseignement spécial fait au Muséum dans la prochaine session, 1905. — *Journal d'Agriculture Tropicale*.

Thé avantageux

La maison E. D. Marceau annonce l'arrivée de 120 matras de boîtes de 5 et 10 livres de Thé Japonais qu'elle cote à 18-2 et 21c.

Ces thés représentent une valeur tout-à-fait supérieure.

La Sténographie en 25 jours

Un jeune garçon de 14 ans est arrivé au bout de 25 jours au moyen de la Sténographie Syllabique de Boyd à écrire de 140 à 160 mots à la minute.

Ce jeune homme, M. J. M. Franklin, qui demeure au No 353 de la rue Saint-Denis, à Montréal, dit: Un grand nombre de personnes qui ont étudié la Sténographie pendant des années pensent qu'il est impossible de l'apprendre en trente jours; mais si vous voulez demander la Sténographie Syllabique, ou venir me voir, je vous donnerai une démonstration pratique qui vous ouvrira les yeux.

M. W. T. Moon, principal du Syllabic Shorthand and Business College, Salle Karn, 2362 rue Ste-Catherine, Montréal, conclut de ce témoignage et d'un grand nombre d'autres qu'il a en mains, qu'une personne intelligente, homme ou femme, ne devrait pas passer une année à essayer d'apprendre les vieux systèmes de sténographie avant d'avoir examiné attentivement les avantages du système syllabique.

Si vous désirez recevoir une circulaire explicative et des spécimens écrivez un mot au principal du collège.

Il y a, aujourd'hui, autant de chances que jamais de faire de l'argent au moyen d'une publicité judicieuse—comme question de fait, il y en a davantage.



LE Bleu Cappé Parisien

est exempt d'indigo, et ne tache pas le linge. Il est plus fort et plus économique qu'importe quel autre bleu employé dans la buanderie.

MEDAILLE D'OR.

TELLIER, ROTHWELL & CIE,
Seuls Fabricants MONTREAL.

Lacaille, Gendreau & Cie

Successors de Chs Lacaille & Cie

EPICIERS EN GROS

Importateurs de Mielasses, Sirops, Fruits Secs, Thés, Vins, Liqueurs, Sucres, Etc., Etc.

Spécialité de Vins de Messe de Sicile et de Tarragone.

329 Rue St-Paul et 14 Rue St-Dizier
MONTREAL

St-Arnaud & Clement

10 PLACE D'YOUVILLE, Montréal.

Beurre, Fromage et Œufs payés au plus haut prix du marché.

Leur marque spéciale le

Beurre "Spring Valley"

En Pains de 1 lb.

Est le **Choix du Choix** en fait de **BEURRE de TABLE**, et se recommande aux épiciers désireux de satisfaire les clients les plus difficiles.

LA CONSERVATION DES FRUITS PAR LE SUCRE

Conférence de M. Fleurent, faite le 28 juin, au Syndicat de l'Épicerie de Paris

Suite

Pour l'application de ce procédé, on ajoute souvent une certaine quantité de produits qui sont désignés sous le nom de produits antiseptiques. Vous comprenez ce que veut dire ici le mot "antiseptique". Le mot antiseptique veut dire que les produits qu'on ajoute peuvent eux-mêmes employés seuls, s'opposer au développement des ferments, au développement des moisissures. Cependant on ne les emploie généralement pas seuls, mais toujours concurremment avec la chaleur. Les antiseptiques qu'on emploie dans le cas des fruits sont généralement l'alcool et le sucre. L'emploi de l'alcool tout d'abord donne naissance à ces conserves de fruits que vous connaissez bien, de fruits dits à l'eau-de-vie. Le procédé consiste à mettre en contact avec les fruits une certaine proportion d'alcool auquel on ajoute une proportion convenable de sucre. L'emploi du sucre seul donne naissance à l'industrie qu'on désigne sous le nom d'industrie de la préparation des fruits confits.

Enfin l'addition de sucre donne encore naissance à l'industrie de la confiture.

Quelle que soit l'industrie à laquelle nous nous adressions, que nous nous adressions à la fabrication des fruits confits ou à la fabrication des confitures, l'antiseptique n'est pas employé seul, vous voyez toujours intervenir l'action de la chaleur. Lorsqu'il s'agit par exemple de conserver des fruits à l'eau-de-vie ou de préparer des fruits confits, généralement on commence par échauffer les fruits. Cet échaudage a une double effet; il a tout d'abord l'avantage de détruire ou du moins de paralyser à la surface des fruits les ferments et les spores qui y sont déposés; il a aussi pour effet de ramollir les fruits et de les amener à un état de consistance qui les rend plus faciles à manger et plus savoureux en

Le **Thé Quaker** Le Meilleur Thé.

EMPAQUETE et SCELLE à CEYLAN

J. A. Mathewson & Co. 202 à 206 rue McGill, **MONTREAL**

La Meilleure Valeur.

leur donnant le goût que la consommation réclame.

Lorsqu'il s'agit de confitures, c'est encore la même chose. Qu'il s'agisse de jus ou qu'il s'agisse de confitures proprement dites, c'est toujours en faisant subir une cuisson en présence du sucre aux fruits qu'on veut conserver, que la préparation se fait.

Je n'insiste pas sur la préparation des fruits conservés à l'alcool ou simplement conservés par le sucre. La fabrication des fruits confits est une industrie qui n'a pour ainsi dire rien de chimique; c'est plutôt une véritable cuisine, qui ne demande pas d'autre qualité que celle d'être un cuisinier habile et surtout expérimenté. En effet, vous savez que chacun des fruits doit être traité d'une façon spéciale, qu'il devra être échaudé pendant un temps déterminé, qu'il devra subir un certain nombre de cuissons au contact du sucre, cuissons qui seront répétées successivement jusqu'au moment où le sucre aura pénétré de l'extérieur à l'intérieur. En réalité, c'est une pratique toute spéciale qu'il faut avoir pour réussir la préparation des divers fruits par ce procédé de conservation.

Il n'en est pas de même de l'industrie de la confiture. Vous savez que les confitures se présentent en général sous deux formes particulières. Elles se présentent soit sous la forme de gelées proprement dites, soit sous la forme de liquides épais et visqueux dans lesquels nagent les fruits entiers; mais, dans ce cas encore, bien que cela n'apparaisse pas d'une façon aussi nette que dans le cas de la gelée proprement dite, cette gelée n'en existe pas moins. C'est la formation de cette gelée qui est tout le côté chimique de la préparation des confitures. C'est pourquoi la chimie a le droit d'intervenir dans cette préparation.

Le problème que nous devons nous poser est le suivant: Qu'est-ce que c'est que cette gelée? Qu'est-ce que la gelée du coing, de la groseille, de la pomme? Comment se forme-t-elle et quelle est sa nature? C'est la question à laquelle je vais essayer de répondre.

Pour que vous me compreniez bien, il faut que vous vous reportiez à ce que je vous ai dit lors de notre première conférence. Vous vous souvenez que j'ai fait

devant vous la démonstration que toutes les matières végétales étaient, au point de vue physique, constituées par un assemblage de cellules auxquelles viennent s'ajouter des fibres et des vaisseaux; mais dans le cas particulier des fruits, des racines charnues, par exemple, comme la betterave, la carotte, le navet, nous n'avons qu'une sorte d'élément. Ici, les fibres et les vaisseaux n'apparaissent pas d'une façon aussi nette parce qu'ils sont

placés dans un endroit particulier du végétal, et on peut dire que les fruits sucrés de même que les racines charnues sont exclusivement constitués par un assemblage de cellules.

(A suivre.)

Personnel

M. H. Ad. Archambault, l'un des associés de la maison d'épicerie en gros A. Robitaille & Cie, est parti de Montréal mercredi dernier pour aller visiter sa clientèle de la région du Témiscamingue.

SHORTHAND IN 30 DAYS

par le Système Syllabique de Boyd.

100 à 150 mots par minute garantis dans le temps ci dessus.
POINTS IMPORTANTS—Pas de position, pas de points, pas de soulignages, pas de tirets.
On le retient en mémoire en une heure.
DÉCOUVERIE NOUVELLE, basée sur la syllabe. La sténographie la plus rapide, la plus simple, la plus lisible et la plus facile à apprendre qu'il y ait au monde.
L'INSTRUCTEUR et le DICTIONNAIRE coûtent \$1.50. Envoyés à toute adresse, port payé.
Le seul système adapté à l'étude à la maison, par la maille. Demandez spécimen de sténographie et circulaires. Adresse:
DÉPARTEMENT DE LA CORRESPONDENCE SYLLABIC SHORTHAND and BUSINESS COLLEGE, Karn Hall, 2363 rue Ste-Catherine, Montréal.
W. T. MOON, Principal.

Après une dure journée de travail, il n'y a rien de plus rafraichissant qu'une bonne tasse de thé Blue Ribbon bien chaud.



COLD STORAGE

Circulation d'air froid et sec, Ventilation parfaite, Température appropriée à la nature des produits à conserver.

Conservation, d'après les méthodes scientifiques les plus approuvées, de

Beurre, Fromage, Œufs, Fruits.

Coin des rues des Sœurs Grises et William, Montréal.
O. M. GOULD, GÉRANT

DWIGHT'S

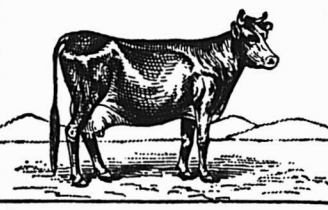

BAKING SODA

Il y a plus d'une manière d'annoncer. Le moyen le plus facile et le plus sur est d'avoir de bonnes marchandises, et d'acquérir la réputation d'être de première classe. Les gens en avisent rapidement leurs amis. Vous pouvez être sûr de votre clientèle si vous vendez le

SODA A PATE **Dwight Cow Brand** MARQUE de la VACHE

Nous faisons la publicité et créons la demande. Vous ne courez absolument aucun risque.

JOHN DWIGHT & Co., 34 rue Yonge, TORONTO, ONT.

PRIX COURANTS.

Dans la liste qui suit, sont comprises uniquement les marques spéciales de marchandises dont les maisons, indiquées en caractères noirs, ont l'agence ou la représentation directe au Canada, ou que ces maisons manufacturent elles-mêmes. Les prix indiqués le sont d'après les derniers renseignements fournis par les agents, représentants ou manufacturiers eux-mêmes.

THE AMERICAN TOBACCO CO.		
Cigarettes	MONTREAL	Le 1000
Richmond Straight Cut...		12.00
Sweet Caporal...		8.50
Athlete...		8.50
Old Judge...		8.50
New Light [tout tabac]...		8.50
Derby...		6.55
Old Gold...		6.30
Prince...		5.75
Sweet Sixteen...		5.75
Dardanelles ordinaires...		12.25
Dardanelles, bouts en liège ou en argent...		12.50
Yildiz [turques]...		15.00
Tabacs à cigarettes		
	la lb	
Puritan et B C No 1 .. 1/12s...		1.00
Sweet Caporal... .. 1/13s...		1.15
Tabac coupés		
	la lb	
Old Chum... .. 10s...		0.85
Puritan... .. 11s...		0.85
Lord Stanley, btes 1/2 lb...		1.05
Meerschaum... .. 10s...		0.82
Athlete Mixture, btes 1/2 et 1/4 lb...		1.35
Old Gold... .. 12s...		0.95
Seal of North Carolina... 12s...		0.95
Duke's Mixture...		0.82
Virginity...		1.25
Old Virginia, pqts 1/2 et 1 lb...		0.72
WALTER BAKER & CO., LTD, maison fondée en 1780, 41 des plus hautes récompenses en Europe et en Amérique.		
Chocolat, Prime No. 1, bte 12 lbs	\$0	38
Chocolat à la Vanille, bte. de 6 lbs	0	47
German Sweet, boîte de 6 lbs	0	27

Breakfast Cocoa, bte de 1/2, 1/3, 1 et 5 lbs.	0	43
Cracked Cocoa, bte de 1/2 lb. bte de 12 lbs	0	35
Chocolat sucré, Caracas, boîte de 6 lbs.	0	37
Caracas Tablets, 100 paquets, 5 noués ensemble, par boîte	3	00
Chocolat Soluble (Soda chaud ou froid) boîtes de 1 lb.	0	42
Gaufrettes Chocolat Vanille, 48 par boîte, la boîte	1	56
Les cotations ci-dessus sont F. O. B., Montréal.		

JULES BOURBONNIERE		
MONTREAL		
Extraits et Divers.		
Thé de Boeuf — 20 oz — la doz.	8.00	
Thé de Boeuf... .. au gallon	6.50	
Celery Bitters [Hôtels] ..	la lb	80
Jamaica Ginger [Hôtels] ..	la lb.	80
Vanille, Citron, Noyau et Gingembre...	la lb	1.00
Eau de Floride..	le gal.	5.00
Bay Rhum..	le gal.	3.50
Rose Cold Cream...	le gal.	3.50
Parfum Lilas d'Italie, .	la pinte	3.00
Vaseline Parfumée...	4 lbs.	60
THE BRANTFORD STARCH WORKS.		
BRANTFORD, ONT.		
Empois à Blanchissage.		
Canada Laundry... .. btes 40 lbs.	05	1/2
Acme Gloss... .. btes 40 lbs.		
cartons 1 lb...	06	1/2
White, 1ère qualité...	btes 48 lbs.	
Can. 3 lbs...	06	1/2

White . Bbles 200 lbs. Kegs 100 lbs.	05	1/2
Lily White Gloss.		
Cartons fan. 1 lb. . . . cses 30 lbs.	07	1/2
Vallises avec serrure 6 lbs 8 à la cse.	07	1/2
Canistres émail... .. 6 lbs 8 à la cse.	07	1/2
Kegs cristaux extra gros. 100 lbs.	06	1/2
Brantford Gloss, . btes fan. 1 lb. caisses 36 lbs.	07	1/2
Toy Drums, with drum-sticks. 6 lbs 8 à la cse.	08	
	La cse.	
Canadian Electric, 40 pqts fantaisie	2.50	
Celluloid, 45 cartons...	3.50	
Empois de Cuisine.		
La lb.		
Challenge prepared Corn.. Paquets 1 lb... .. btes 40 lbs.	05	1/2
Brantford prepared Corn.. Paquets 1 lb... .. btes 40 lbs.	07	
"Crystal Malze" Corn.. Paquets 1 lb... .. btes 40 lbs.	07	
Fret payé sur lots de 10 boîtes ou plus à toutes gares à l'est de North Bay.		
BRODIE & HARVIE		
MONTREAL		
Farines préparées de Brodie		
	la doz	
Red X X X . . . paquets de 6 lbs.....	2.70	
Red X X X . . . paquets de 3 lbs.....	1.40	
Superb. paquets de 6 lbs.....	2.50	
Superb. paquets de 3 lbs.....	1.30	
Crescent. paquets de 6 lbs.....	2.30	
Crescent. paquets de 3 lbs.....	1.20	
D. C. BROSSEAU & CIE		
MONTREAL		
Cognac F. Geoffroy & Fils	La cse	
Une étoffe.. . . . 12 qts.. . . .	9.00	
" " 24 pts.. . . .	10.00	

La seule levure qui contienne de la crème.

Ayons la Paix dans Toutes les Familles

PAR L'EMPLOI DE LA

Levure Jersey Cream

Satisfaction garantie, chaque paquet uniforme. Qualité, Salubrité et Saveur inapprochables.

LA LEVURE PRESSEE

'JERSEY CREAM'

EN PALETTES

qui donne un pain doux, appétissant et croustillant.



Vendue par tous les Epiciers. En boîtes contenant 3 douzaines de paquets à 5 cts.

J. A. TAYLOR, AGENT,

30 Rue St. François-Xavier, Montréal

La seule levure qui contienne de la crème.

MAISON FONDÉE EN 1889.

GENIN, TRUDEAU & CIE

Successeurs de

SIEYES, GENIN & CIE.

1670 rue Notre Dame,

Montreal.

La maison la plus importante du Canada en Articles de Fumeurs

PIPES racine de bruyère, bouts ambre, caoutchouc, celluloid, avec et sans étuis.

PIPES ECUME et Imitation, bouts ambre et celluloid.

FUME-CIGARES et FUME-CIGARETTES répondant à tous les goûts.

ETUIS à CIGARES et CIGARETTES.

PAPIERS à CIGARETTE de fabrication française.

Seuls agents au Canada pour la célèbre Pipe "PETERSON."

Propriétaires des Marques avantageusement connues :



Notre Marque U M est la seule pipe sur le marché portant l'étiquette de l'Union des fabricants. Elle est garantie ne brûlant pas.

Dix voyageurs constamment sur la route à la disposition de la clientèle.

Correspondance sollicitée.

AGENTS GENERAUX DE LA

Compagnie Generale Transatlantique

ENTRE NEW YORK ET LE HAVRE.

" " " " " " " "	24 flasks..	10.00	
" " " " " " " "	48 " " " "	11.00	
V. O.	12 qts..	12.50	
V. S. O. P.	12 qts..	16.00	
Cognac Ve Darvilly & Cie			
12 Quarts... \$7.25.	24 Pints.	8.25	
24 flasks..		8.25	
48 flasks ou 48 1/2 pts.		9.25	
L. CHAPUT FILS & CIE,			
MONTREAL			
Champagne Bertin Fils.			
Le panier....	qts.	11.00	
Le Panier....	pts	12.00	
Cognac Boulestin & Cie.			
	1 cse	5 cses	
★	qts	12.00	11.75
★	pts	12.00	12.00
V. S. O. P.	qts	20.00	19.50
V. V. S. O. P.	qts	28.00	27.50
Cognac Dervos & Cie.			
	1 cse	5 cses	
★	qts	8.00	7.75
★	qts	9.00	8.75
24 flasks, n. c.		9.25	9.00
48—1/2 flasks, n. c.		10.75	10.50
Cognac M. Durand & Cie.			
	1 cse	5 cses	
★★★	qts	5.50	5.25
★★★	pts	6.50	6.25
24 flasks..		6.00	5.75
48 flasks..		7.00	6.75
★★★ 1/2 bouteilles..		6.75	6.50
Cognac Gonzales, Staub & Cie.			
	1 cse	5 cses	
Quarts....		9.00	8.75
Pints....		10.00	9.75
★	qts	11.50	11.25
★ ★ ★	qts	14.00	13.75
V. S. O.	qts	16.00	15.75
V. S. O. P.	qts	18.25	18.00
Cognac V. Pinot & Cie.			
	1 cse	5 cses	
★★★	qts	6.00	5.75

★★★	pts	7.00	6.75
24 flasks..		6.75	6.50
48 flasks..		7.50	7.25
★★★ 1/2 bouteilles..		7.25	7.00
V. O.	qts	7.00	6.75
V. O.	pts	8.00	7.75
Liqueurs Saint-Paul.			
La doz			
Jaune ... 1/2 litres	\$10.50..	litres	18.00
Verte ... 1/2 litres	\$11.75..	litres	21.00
Eucalyptine 1/2 litres	\$10.50..	litres	19.00
Rhums.			
La cse			
	1 cse	5 cses	
Lion....	qts.	8.00	7.75
Lion	pts.	9.00	8.75
Lion	1/2 bouteille	10.25	10.00
Royal....	qts.	10.50
Saint-Marc..	qts.	9.00
Tom & Topsy..	qts.	7.50	7.25
Tom & Topsy..	pts.	8.50	8.25
Tom & Topsy..	1/2 bout.	8.25	8.00
Thé Noir "Abeille".			
La lb.			
"Bee" étiquette verte..		27	
"Bee" étiquette rouge..		32	
Caisnes de 40 lbs, fret payé en quantités de 100 lbs ou plus. Escompte 10% extra en lots de 5 cses et plus.			
Thé Noir Ceylan "Owl"			
La lb.			
Etiquette Rouge..		5s. 20	
Etiquette Verte....		10s. 27	
Etiquette d'Argent..		15s. 34	
Etiquette Buff..		20s. 38	
Etiquette Dorée..		30s. 47	
Caisnes de 30 et 60 lbs, fret payé sur quantités de 100 lbs. ou plus.			
Vin Tonique Dubonnet.			
La cse			
	1 cse	5 cses	
12 litres..		12.00	11.50
24—1/2 litre..		12.50	12.00
Whisky écossais J. Ainslie & Co.			
La cse			
	1 cse	5 cses	
Ogilvie ..	qts	7.00	6.75
Ogilvie..	24 flasks	7.75	7.50
Ogilvie ..	48—1/2 flasks	9.00
Ogilvie ..	Imp. qts	10.50	10.25

Ainslie	Yellow label	9.00
Ainslie	Ord. flask	10.25
Ainslie	Imp. qts	13.50
Ainslie	White label	9.75
Ainslie..	Special	10.50
Ainslie..	Extra-Special	12.50
Ainslie .	Clynelish [smoky]	13.00
Big Ben....	qts	11.00	10.75

WILLIAM CLARK

Conserves MONTREAL			
La doz			
Compressed Corned Beef..	1s.	1.50	
Compressed Corned Beef..	2s	2.65	
Compressed Corned Beef..	6s	7.95	
Compressed Corned Beef..	14s	18.50	
Ready Lunch Beef ..	1s	\$1.50	2s 2.65
Geneva Sausage ..	1s	1.65	2s 3.00
Cambridge Sausage..	1s	1.45	2s 2.60
English Brawn ..	1s	1.55	2s 2.75
Boneless Pigs Feet..	1s	1.55	2s 2.75
Sliced Smoked Beef..	1/2s	1.50	1s 2.65
Roast Beef..	1s	1.45	2s 2.55
Pork and Beans avec sauce..	1s	0.50	
Pork and Beans avec sauce..	2s	0.80	
Pork and Beans avec sauce..	3s	1.00	
Pork and Beans Plain..	1s	0.45	
Pork and Beans Plain..	2s	0.75	
Pork and Beans Plain..	3s	0.90	
Pork and Beans, sauce Chilli..	1s	0.55	
Pork and Beans, sauce Chilli..	3s	1.05	
Wild Duck, Partridge, Chicken, Veal and Ham patés..	1/2s	1.10	
Ox Tongue [whole]..	1 1/2s	6.60	
Ox Tongue [whole]..	2s	7.15	
Ox Tongue [whole]..	2 1/2s	7.70	
Lunch Tongue ..	1s	2.85	2s 5.75
Imperial Plum Pudding..		1.00	
Potted Meats			
La doz			
Ham, Game, Ha'e, Chicken, Turkey, Wild Duck, Tongue, Beef..	1/4s	0.50	
Chicken, Ham and Tongue..	1/2s	1.00	
Soupes			
La doz			
Mulligatawney, Chicken, Orxall,			

**Sirop et Sucre d'Erable,
Nouvelle récolte**

Prompte livraison garantie de la
marque

"FOREST"

Fret payé sur lots raisonnables.
Sucre en Blocs d'une livre et
d'une demi-livre. Sirop en canis-
tres, en Bouteilles et en Barils.
Nous sommes bien certains que
la qualité vous plaira

The F. J. Castle Co. Limited

EPICIERIERS EN GROS

OTTAWA, CANADA

MELASSE

Nouvelle Récolte 1904

Barbades.

Nous venons justement d'emma-
gasiner un petit lot de cette Mélasse
qui est de qualité No. 1, véritablement
choisie. Nous pouvons l'offrir à prix
bas. Demandez un échantillon.

The Dominion Molasses Co

LIMITED

HALIFAX - - NOUVELLE-ECOSSE

Kidney, Tomato, Vegetable,
Julienne, Mock Turtle, Con-
sommé, Pea, Bean, Purée, pints. 1.00
Mince Meat. Ditto quarts. 2.20
[Tins fermées hermétiquement.] La doz
1s \$1.00 2s 1.92 3s 2.86 4s 3.85 5s 4.84
COMTE, FORBES & CIE MONTREAL
Vins de Messe et de Table.
En fût de 25 gallons. Legal
Vin Muscat, doux ou demi-doux... 2.40
Vin Blanc, sec, 1er choix... 1.35
Vin Blanc, sec, surchoix extra... 1.45
Vin Rose, sec... 1.20
Vin Rouge... 1.10
Vins de Dessert
Blanc Muscatel, extra... 2.60
Rose Alicante, doux extra... 2.50
Cognac
Eau-de-vie de vin... 5.10
Huile d'Olive des Pères Blancs.
Bidons de 1 à 5 gallons. Legal
Vierge extra fine... 3.00
Vierge surfine... 2.05
Vierge fine... 1.80
Huile pour Sanctuaire... 1.15
Cafés La lb
Hors-choix, St-Marc "Haïti"... 28
Hors-choix, Azua "St-Domingue"... 28
Extra-choix, Gonaïves "Haïti"... 26
Extra-choix, Barahona "St-Domingue" 23
Extra-choix, Montézuma, Mexique... 25
Surfin, La Sultane... 18
Surfin, San Paulo "Brésil"... 15
Poudre à Pâte "La Sultane" la doz
Canistres de 1 lb... 1.50
Canistres de ½ lb... 0.85
Canistres de ¼ lb... 0.45
F. COURSOL • MONTREAL
La Peptonine... la doz. 2.40
THE COWAN CHOCOLATE CO.
Cacaos. TORONTO & MONTREAL La doz
Hygiénique, tins 1 lb... 6.75

Hygiénique, tins ½ lb... 3.50
Hygiénique, tins ¼ lb... 2.00
Hygiénique, tins 5 lbs... la lb. 0.50
Perfection, tins ½ lb... la doz. 2.40
Essence de cacao sucré, tins ½ lb 1.80
Imperial Dutch... 90
Chocolate powder, boîtes de 10, La lb
20, 30 lbs... 25
Cacao Soluble, boîtes 10, 20, 30 lbs. 20
Cocoa Nibs... 35
Cocoa Shells... 05
Chocolat. La lb
Diamond... ¼ et ½ lb. 25
Diamond... 8s 28
French Diamond... 6s 22
Queen's dessert... ¼ et ½ lb. 40
Queens dessert... 6s 42
Parisien, morceau à... 5c 30
Royal Navy... ¼ et ½ lb. 30
Caracas pur... ¼ et ½ lb. 40
Perfection... ¼ et ½ lb. 30
Rock sucré... 30
Au lait, cartons 6 dozs... la doz. 45
Au lait, boîtes 3 et 6 dozs. la doz. 85
Bâtons à Ic... la gr. 1.00
Confections Cowan La doz
Cream Bars... gds 6 à la boîte. 2.25
Cream Bars... pts 6 à la boîte. 1.35
Cream Bars... gds 60 à la boîte. 1.80
Cream Bars... pts 60 à la boîte. 1.10
Chocolate Ginger... boîtes 1 lb. 4.00
Chocolate Ginger... boîtes ½ lb. 2.25
Gingembre Crystalisé... btes ½ lb. 2.25
" " Crystalisé btes ¼ lb. 2.25
Chocolate Wafers... boîtes ½ lb. 2.25
Chocolate Wafers... boîtes ¼ lb. 1.30
Chocolate Icing... paquet 1 lb. 1.75
Icings La doz
Chocolate Icing... paquet ½ lb. 1.00
Pearl Pink Icing... paquet 1 lb. 1.75

Pearl Pink Icing... paquet ½ lb. 1.00
White Icing... paquet 1 lb. 1.75
White Icing... paquet ½ lb. 1.00
Lemon Icing... paquet 1 lb. 1.75
Lemon Icing... paquet ½ lb. 1.00
Orange Icing... paquet 1 lb. 1.75
Orange Icing... paquet ½ lb. 1.00
Almond Icing... paquet 1 lb. 1.75
Almond Icing... paquet ½ lb. 1.00

DEMERS, FLETCHER & CIE
MONTREAL

Champagne A. J. Lecluse. qts. pts.
Carte Blanche... 11.50 18.50
Carte d'Or... 16.00 18.00
Eaux: — Bassin de Vichy La case
Source du Chalet... 50 btles. 8.00
Soda Vichy... 100 btles. 8.50
Gin: — Van Dijk. La case
Prosit... 15 litres — Verre... 12.50
Prosit... 24½ litres — Verre... 12.00
Prosit... 12 litres —Cruchons. 10.00
Liqueurs fines:—Gust. Picou. La case
Liqueur du Couvent, Verte—litres. 15.00
Liqueur du Couvent, Jaune—litres. 14.00
Picoutine... 15.00
Curaçao Blanc et Rouge... 10.00
Crème de Cacao... 12.00
Kummel Crystalisé... 9.50
French Cocktail... 10.00
Anisette Amsterdam... 10.00
Maraschino... 10.00
Crème de Menthe... 12.00
Cherry Brandy... 10.00
Grenadine... 7.50
Mandarin Extra Pure... 7.50
Rhum — L. Jusselain La case
Rhum Vierge... qts. 12.00
Vin Beaujolais—M. Desalles. qts. pts.
Moulin à Vent... 8.00 9.00

OU EN ÊTES-VOUS AVEC LES ÉPICES
A MARINADES? C'est MAINTENANT le
temps de mettre en stock les Épices de choix
de haute qualité. VOUS VOULEZ LES
MEILLEURES, en conséquence ayez les

Epices de Haute Qualité

DE

S. H. & A. S. EWING

S. H. & A. S. EWING,

ETABLIS EN 1845.

The Montreal Coffee Spice and Steam Mills

55 Rue Cote, MONTREAL.

THE ST. LAWRENCE
SUGAR REFINING CO.

MONTREAL

LIMITED

Fabricant des
qualités les plus
choisies de . . .

Sucres
Raffinés

JAUNES EFFLORESCENTS,

(BLOOMY
YELLOW)

CAFE NOIR,

(BRIGHT COFFEE
SUGARS)

PHENIX,

(Qualité suivant
le granulé)

GRANULES

"EXTRA STANDARD"

Les meilleurs sur le Marché

Vin Bourgogne—C. Charton & Fils.		
	qts.	pts.
Pommard...	8.00	9.00
Chambertin...	9.50	10.50
Nuits...	8.50	9.50
Pommard Mousseux...	8.00	9.00
Vin Tonique		
Royal Muscat...	8.00	
Liqueur Advocaat — Van Dijk...	10.00	
Whiskey Ecossais—P. McDonald & Co.		
Lord of Isles—Special qts. . . . la cse.	9.50	
Lord of Isles—Extra Sp. qts. . . .	10.50	
Lord of Isles—Sp. Liqueur. . . .	11.50	
Lord of Isles—Ext. Sp. Liq. . . .	13.50	
A. du CASTEL		
1299, rue Notre-Dame, Montréal		
Chocolat Jacques.		
Jacques No 0 2 tablettes à la lb	29	
Jacques No 1 2 tablettes à la lb	30	
Jacques No 2 2 tablettes à la lb	32	
Jacques No 3 2 tablettes à la lb	37	
Jacques No 4 2 tablettes à la lb	40	
Jacques No 4/4 4 tablettes à la lb	32	
Chocolat hygiénique ferrugineux. . . .	50	
Des Pensionnaires No 2, 4 à la lb.	32	
Des Pensionnaires No 0, 8 à la lb.	30	
Au lait, à croquer, 2 et 5 à la lb.	49	
Chocolat fantaisie: Animaux, Oeufs de Pâques.	75	
La bte		
Des gourmets, boîte de 4½ lbs. . . .	1.36	
Chocolat à la crème Jacques.		
Gaufrettes, boîte de 50 ou 100.	1.27	
Mignonettes boîte de 26	0.66	
Bâtons de crème boîte de 50	1.32	
Crème Jacques boîte de 25	0.80	
Élégantes boîte de 50	0.70	
Bayonnes, toute sences 80	1.00	
Faveurs boîte de 18	0.70	
Faveurs boîte de 10	0.75	
Losanges boîte de 60	0.75	
La doz		
Régilisse [gros bâtons]	0.50	

Régilisse [petits bâtons]	0.40
Le 100	
Nougat.	0.60
J. A. DUPUIS,	
ST-JACQUES L'ACHIGAN, P. Q.	
Tabacs.	
Quesnel	40
Rouge	18
Havane	15
Connecticut	14
Blue Pryör	14
J. M. DOUGLAS & CO.,	
MONTREAL	
Bleus à laver.	
"Blueol",	La lb.
boîtes 10	
lbs, 50 pqts	
de 4 carrés.	
15c.	
"Sapphire,"	
boîtes de 14	
lbs, pqts de ½	
de lb. 12½c.	
"Union,"	
boîtes de 14	
lbs, pqts de ½	
et 1 lb., 10c.	



JOHN DWIGHT & CO.	
TORONTO & MONTREAL	
Soda à pâte	
"COW BRAND" la cse	
Caisse 60 pqts de 1 lb.	3.00
Caisse 120 pqts de ½ lb.	3.00
Caisse 60 pqts de ½ et 80 de 1 lb.	3.00
Caisse 96 pqts à 5c.	3.00
The EDWARDSBURG STARCH CO. Ltd	
MONTREAL	
Empois de buanderie	
No 1 Blanc ou Bleu, cartons 4 lbs.	0.6½
No 1 Blanc ou Bleu, cartons 3 lbs.	0.6½
No 1 Blanc, barils et petite barils.	0.5½



Canada Laundry.	0.6½
Canada White Gloss.	0.6½
Silver Gloss, btes à coulisses, 6 lbs.	0.7½
Silver Gloss, . . . canistres de 6 lbs.	0.7½
Silver Gloss, gros crystal, — au qt.	0.6½
Edward's Silver Gloss, pqts de 1 lb.	0.7½
Benson's Satin, . . . cartons de 1 lb.	0.7½
Benson's Enamel, par boîte \$1.25 et 2.50	
Empois de cuisine	
Corn Starch de Benson.	0.7
Canada Pure Corn.	0.5½
Empois de riz "Edwardsburg"	
No 1 blanc, cartons de 1 lb. 10	
No 1 blanc ou bleu, morceaux,	
boîtes de. 4 lbs 0.8½	
Sirop fin de table "Edwardsburg".	
Quarts. la lb. 0.2½	
½ Quarts. la lb. 0.2½	
¼ Quarts. la lb. 0.2	
Seaux de 38½ lbs. le seaux. 1.80	
Seaux de 25 lbs. le seaux. 0.90	
La cse	
Canistres de 2 lbs. 2 doz à la cse. 1.90	
Canistres de 5 lbs. 1 doz à la cse. 2.35	
Canistres de 10 lbs. ½ doz à la cse. 2.25	
Canistres de 20 lbs. ¼ doz à la cse. 2.10	
Canistre émaillé. . . 2 doz à la cse. 2.40	
EAGLE MANUFACTURING COMPANY MONTREAL	
Poudres à Pâte.	
Eagle — cses 48, tins 5c.	45



ETABLIS EN 1852

Les PRODUITS de GILLETT

SONT LES MEILLEURS !

Poudre à Pâte Impériale,
 Lessivé parfumée de Gillett,
 Le Soda Magique à Pâte,
 Les Cristaux à laver de Gillett,

La Poudre à Pâte Magique,
 Le Bleu Mammoth de Gillett,
 Le Levain Royal en Pains,
 La Crème de Tartre de Gillett.

E.W. GILLETT COMPANY LIMITED

London, Eng. **TORONTO, ONT.** Chicago Ill.

COLDWATER, ONT.
 HARDWARE AND METAL,
 TORONTO.

Chers Messieurs: — Votre estimée en date du 29 Janvier en mains, re International stock Food. Je n'ai eu leur agence que pendant trois mois environ et je dois vous dire que j'ai obtenu de beaux résultats et la meilleure satisfaction avec le International Stock Food.

Le International Stock Food ne plait pas seulement au marchand qui le vend, mais il me vaut un client dans tous les endroits où je place ces produits. Les gens du International savent si bien comment annoncer que je n'ai pour ainsi dire pas d'efforts à faire pour vendre leur condition, vu que le fermier sait parfaitement ce qu'il veut d'après le mode direct d'annoncer de la Compagnie vis-à-vis du fermier. Je n'ai jamais tenu une ligne de marchandises qui m'ait donné de meilleurs résultats.

Votre dévoué,
 (Signé) H. M. BORLAND.

DAN PATCH 1:56¼
 Champion du monde dans les chevaux attelés.

INTERNATIONAL STOCK FOOD CO.

L'INTERNATIONAL STOCK FOOD constituera, vous en aurez la preuve, la meilleure ligne spéciale que vous aurez jamais vendue; c'est un produit de vente courante et qui vous donne une grande marge de profit. Plus de 40,000 marchands vendent aujourd'hui ces produits, et, dans le nombre il se trouve un grand nombre de marchands de ferronneries. Nous sommes anxieux d'augmenter le nombre de nos agents et nous aimerions à recevoir de vous une carte de façon à ce que nous puissions vous envoyer des renseignements complets au sujet de notre offre spéciale de la Lithographie de Dan Patch.

Adressez-vous immédiatement à

INTERNATIONAL STOCK FOOD CO.
 TORONTO, CANADA.

UNE GRANDE LITHOGRAPHIE EN COULEURS DE DAN PATCH
 A TOUT LECTEUR DE CE JOURNAL.

Eagle — cses 48, tins 10c.	75
Eagle — cses 24, tins 25c.	2.25
Maple Leaf—cses 48, tins 5c ¼ lb.	45
Maple Leaf—cses 48, tins 10c ¼ lb.	75
Maple Leaf—cses 48, tins 15c 1 lb.	1.25
Empois "San Toy".	La cse
Caisses 60 paquets à 5c.	2.40
Caisses 60 paquets à 10c.	4.75
Borax "Eagle"	La doz
Caisses 60 paquets, 6 oz.	45
Caisses 60 paquets, 1 lb.	90
Escompte 5% sur toutes marchandises	
Fret payé sur 5 cses.	

THE EMPIRE TOBACCO CO.
MONTREAL

Tabacs à chiquer	La lb
Bobs 5½s et 11s	42
Currency. 12s	45
Old Fox. 12s	47
Pay Roll. 7s	52
Tabacs à fumer.	
Empire.	39
Rosebud.	44
Amber. 8s	60

S. H. & A. S. EWING,
MONTREAL

Poudre à Pâte "Vienna"	La doz
Canistre de 1 lb.	2.25
Canistre de ½ lb.	1.25
Canistre de ¼ lb.	0.75
Paquets de 5 oz.	0.70
Paquets de 3 oz.	0.35

A. O. Fiset,
MONTREAL

Cognac Gabriel Dubois & Cie.	La cse
Etiquette Bleu argent.	11.25
Etiquette or et rouge.	9.50
	La gal.
No 1 — au gallon.	3.90
No 2 — au gallon.	4.30
No 3 — au gallon.	4.85
Scotch Marchant	
	La cse
Special Old Highland.	10.00

5 cses, 9.75; 10 cses, \$9.50.	
Champagne E. Mercier & Cie.	24.00
Quarts.	26.00
Pints.	
Vins A. Balayé.	La cse
Clarets. qts. 4.00 pts. 5.00	
Au gallon.	105
Graves. qts 4.25 pts. 5.25	
Au gallon.	1.10

J. A. E. GAUVIN MONTREAL

Spécialités	La doz
Sirop Menthol.	1.65
Sirop d'Anis Gauvin.	1.75
Sirop d'Anis Gauvin, par 3 doz.	1.60
	La gros.
Sirop d'Anis Gauvin.	17.00
Sirop d'Anis Gauvin, par 5 grosses.	16.00

William's Headache Wafers.	1.60
William's Headache Wafers. 3 doz.	1.60
William Headache Wafers. la gros.	16.00

E. W. GILLETT CO. LTD.
TORONTO, ONT.



Levain Royal.	
Boîtes 36 paquets à 5c. la boîte.	1.05
Gillett's Cream Yeast.	
Boîtes 36 paquets à 5c	1.05
La boîte.	1.05



Poudre à Pâte "Magic"	La doz
6 doz de 5c.	40
4 doz de 4 oz.	60
4 doz de 6 oz.	75
4 doz de 8 oz.	95
4 doz de 12 oz.	1.40
2 doz de 12 oz.	1.45
4 doz de 16 oz.	1.65
2 doz de 16 oz.	1.70
1 doz de 2½ lbs.	4.10
1 doz de 5 lbs.	7.30
2 doz de 6 oz.	La cse
1 doz de 12 oz.	4.55
1 doz de 16 oz.	



Lessive en Poudre.

	La cse
4 doz à la caisse	3.70
3 caisses.	3.60
5 caisses ou plus.	3.50

Soda "Magic" La cse

No 1 caisse		
60 ppts de 1 lb.	2.75	
5 caisses	2.60	
No 2 caisse	120 ppts de ½ lb.	2.75
5 caisses	2.60	
No 3 caisse	30 ppts de 1 lb.	2.75
60 ppts de ½ lb.	2.75	
5 caisses	2.60	
No 5 caisse	100 ppts de 10 oz.	2.85
5 caisses.	2.75	

The HAMILTON DISTILLERY CO. Ltd.
HAMILTON, ONT.

Rye	La gal.
Royal Rye. 25 U. P.	2 25
Royal Malt. 25 U. P.	2 25
2 Star Rye. 40 U. P.	1 75
2 Star Malt. 40 U. P.	1 75
Rye, 7 ans. 25 U. P.	2 75
Rye, 5 ans. 25 U. P.	2 50
Rye, 4 ans. 25 U. P.	2 40
Whiskey "Maple Leaf" de 6 ans.	

	La cse
Amber Qts. 12 bottles.	5 50
Imperial Qts. 12 flasks	7 50
Pints. 16 flasks	6 00
Half Pints. 32 flasks	6 50
Special Pocket. 36 flasks	6 50
Quarter Pints. 64 flasks	7 50
Whiskey "Royal Canadien" de 6 ans.	
	La cse
Quarts 12 bottles.	7 00

Gare aux Imitations

Les succès toujours croissant du **MEILLEUR REMEDE** connu, contre toutes les **AFFETIONS** de la **GORGE**, des **POUMONS**, des **BRONCHES** et **VOIES RESPIRATOIRES**, telles que: **RHUMES, TOUX, BRONCHITES, CROUP, COQUELUCHE, ASTHME**, etc., ont fait surgir de nombreuses imitations du célèbre

Sirop Mathieu

au **GOUDRON** et à **L'HUILE DE FOIE DE MORUE**; mais aucunes d'elles n'ont encore pu égaler son incontestable efficacité.

Messieurs les Marchands : Ne vous laissez pas imposer une autre marque de Sirop au Goudron que celle de Mathieu, le premier et véritable Sirop de Goudron et d'Huile de Foie de Morue, dont la vente toujours croissante correspond avec l'universelle renommée qu'il s'est acquise par ses mérites.
N. B.— Voir notre liste de prix dans les colonnes de ce journal.

Cie J. L. Mathieu
SHERBROOKE, P.Q.

L. CHAPUT, FILS & CIE, dépositaires en gros de Montreal

Les Thés de Lipton



ONT LA PLUS FORTE VENTE
DANS LE MONDE ENTIER.

Il s'en est vendu au-delà de
93,000,000 de paquets
pendant l'année 1903.

Ils se vendent toujours en canistres à l'épreuve de l'air—jamais en paquets de plomb.

Les Thés de Lipton sont de beaucoup plus populaires au Canada que tous les autres thés vendus par les épiciers.

Les seuls thés au Canada offerts à l'épicier directement des Jardins de Thés—empaquetés par le producteur.

Agents à Montréal : **LAPORTE, MARTIN & CIE,**
et en vente chez tous les épiciers de gros.

Agents à Toronto : **CANADA GROCERS, Ltd.,**
et en vente chez tous les épiciers de gros.

THOMAS J. LIPTON
39 Pearl St., New York City.

Pintes.	16 flasks	7 60
Half Pintes.	32 flasks	8 00
Quarter Pintes.	64 flasks	9 00
Whiskey Blanc	La cse	
Quarts.	12 bottles	5 00

THE B. HOUDE CO. QUEBEC

Les plus grands manufacturiers de tabacs coupés en Canada. Manufacturiers de tabacs coupés pour fumer, chiquier, à cigarettes, ainsi que tabacs à Priser.

Prix et informations sur demande.

INTERNATIONAL STOCK FOOD CO.
TORONTO, ONT.

Alliments pour Bétail.

Paquets de \$1.00.	la doz	8.00
Au seau.		2.75
Au quart.		10.50

La doz

Poudres à vers.	pqts de \$0.50	4.00
Huile curative à pin, fiole de 25c.		2.00
Phéno-Chloro.	pqts de \$1.00	8.00
Onguent pour sabots.		8.00
Absorbent composé	pqt. 2.00	16.00
Aliment pour volailles, pqts \$1.00		8.00
Aussi paquets à 25c à \$2.00 la doz et paquets à 50c à \$4.00 la doz.		



"Orange Meat"

Caisnes de 36 paquets à 15c.	\$4.50
Lots de 5 caisses (fret payé).	4.40
Caisnes de 20 paquets à 25c.	4.00
Lots de 5 caisses (fret payé).	4.00

LAPORTE, MARTIN & CIE MONTREAL
Cognac "Richard" La cse
S. O. 12s 22.50

F. C.	12s	15.00
F. C.	180s	23.00
V. S. O. P.	12s	12.00
V. S. O.	12s	10.00
V. O.	12s	8.50
V. O.	24s	9.50
V. O.	48s	10.50
V. O.	180s	14.00
V. O.	12 carafes	10.50
V. O.	20 carafes	13.00
Au gallon de	3.40 @	6.00
Cognac "Couturier" La cse		
12s	pts.	7.00
24s	pts.	8.00
48s	½ pts.	9.00
24s	flasks.	8.00
48s	½ flasks.	9.00
180s	1/15	13.50
Au gallon.	3.80 @	4.00
Cognac "Marion" La cse		
12s	pts.	6.00
24s	pts.	7.00
48s	½ pts.	8.00
24s	flasks.	7.00
48s	½ flasks.	8.00
180s	1/15	12.50
Au gallon	3.40 @	3.75
Gin "Pollen & Zoon" La cse		
Rouges.	15s.	10.00
Vertes.	12s.	5.00
Violet.	12s.	2.50
Au gallon	2.95 @	3.15
Irish Whiskey "Mitchell" La cse		
Cruiskeen Lawn. [Stone jars. 12s.		12.50
Special [Old] Ordinary qt. btle. 12s.		9.00
Special [Old]. Pint flasks. 24s.		11.75
Old Ordinary. qt. bottle. 12s.		6.50
Old Ordinary. ½ pint. 24s.		8.00
Old Imperial. qt flasks. 12s.		11.25
Old. 10 oz. flasks. 48s.		12.00
Old. 5 oz. flasks. 60s.		9.00
Special Old. au gallon	4.10 @	4.50

Old	au gallon	3.65 @	4.00
Compound B	au gallon	3.25 @	3.50
Compound C	au gallon	2.75 @	3.00
Malaga — Blandy La cse			
Pale Sweet — Blue label.	qts.	7.50	
Pale Sweet — White label.	qts.	10.00	
Pale Sweet.	2.75 @	3.00	
Scotch Mitchell La cse			
Heather Dew [stone jars]. Imp. qts.		12.50	
Heather Dew 12s.	qts.	7.00	
Heather Dew 12s.	flasks ov.	11.25	
Heather Dew 48s.	flasks ov.	12.00	
Heather Dew 60s.	½ flasks ov.	9.00	
Au gallon.	3.65 @	4.00	
Special Reserve 12s.	qts.	9.00	
Special Reserve 24s.	pts.	10.00	
Special Reserve 24s ov.	pts.	11.75	
Au gallon.	3.90 @	4.50	
Extra Special Liqueur. 12s flacons.		9.50	
Extra Special Liqueur. 12s quarts.		9.50	
Au gallon.	4.75 @	5.00	
Mullmore. 12s.	qts.	6.50	
Mullmore. 12s.	Ov. Imp. qts.	10.00	
Mullmore. 24s.	flasks pts.	7.75	
Mullmore. 24s. flasks Imp. pts.		10.50	
Mullmore. 48s.	flasks.	9.00	
Old Scotch, au gallon.	3.50 @	3.75	
Champagne "Vve Amiot" qts. pts.			
Carte d'Or.	16.00	17.00	
Carte d'Argent.	10.50	11.50	
Champagne "Duc de Pierland"	14.00	15.00	
Champagne "Cardinal"	12.50	13.50	
Madère — Blandy La cse			
Very Superior.	qts.	8.50	
Special Selected.	qts.	10.00	
London Particular.	qts.	13.00	
No ½.	3.00 @	3.50	
No ¾.	4.00 @	4.50	
Thés Lipton [cses 50 lbs.] La tb			
No 1. 50 paquets ½ lb.			35

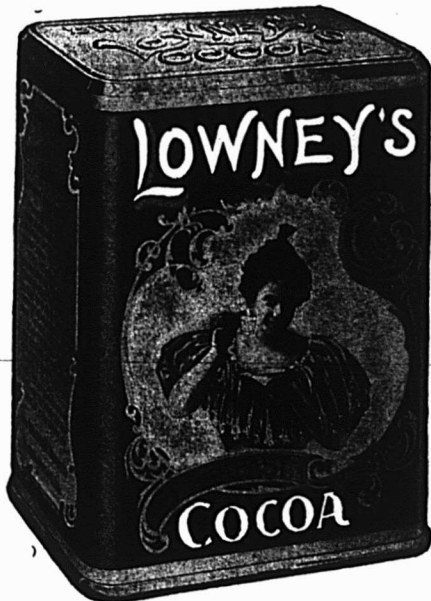

Le cacao du déjeuner de Lowney.

A remporté la plus haute récompense, la **MEDAILLE D'OR** à l'exposition Pan-American

L'arôme particulièrement riche, la qualité exquise, et la Pureté absolue du Cacao de Lowney le distingue de tous les autres. C'est un produit naturel; qui n'a subi aucun "traitement," aux alcalis ou autres ingrédients chimiques: il ne contient pas de farine, d'amidon, de coques de cacao moulus, ou de matières colorantes; rien que la partie nutritive et digestive du plus beau choix de fèves de cacao. Un article de vente rapide, et qui donne du profit aux marchands.

The Walter M. Lowney Company, 447, Commercial street, BOSTON, MASS.

VOUS VOUS ASSUREZ

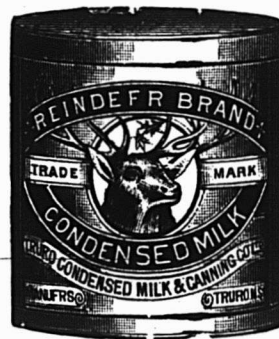

la confiance de votre clientèle, lorsque vous vendez des marchandises comme le

LAIT CONDENSE

DE LA

Marque "REINDEER"

ESSAYEZ-LE.

J. A. TAYLOR, Agent, MONTREAL.

No 1. 25 paquets	1 lb.	34
No 1. 10 tins.	5 lbs.	35
No 2. 50 paquets	1/2 lb.	29
No 2. 25 paquets	1 lb.	28
No 2. 10 tins.	5 lbs.	29
No 3. 50 paquets	1/2 lb.	23
No 3. 25 paquets	1 lb.	22
No 3. 10 tins.	5 lbs.	23
Ceylan vert No 1, 50 paquets	1/2 lb.	35
Ceylan vert No 1, 25 paquets	1 lb.	34
Ceylan vert No 2, 50 paquets	1/2 lb.	29
Ceylan vert No 2, 25 paquets	1 lb.	28

Thés Japon	La lb	
Victoria.	90 lbs.	25
Princesse Louise.	86 lbs.	19

Poudre à pâte "Princesse"	la doz.	
Tins carrés.	1 lb.	24s. 1.75
Tins ronds.	1 lb.	24s. 1.40
Tins ronds.	1/2 lb.	48s. 0.85
Tins de	5 lbs.	6s. 6.00

THE WALTER M. LOWNEY CO.
 Succursale, 530 rue St-Paul
 MONTREAL

Cacao à déjeuner	La lb.	
Btes 6 lbs, 12 à la cse, tins 1-5 lb.		44
Btes 6 lbs, 12 à la cse, tins 1-4 lb.		42
Btes 12 lbs, 6 à la cse, tins 1-2 lb.		40
Btes 6 lbs, 12 à la cse, tins 1-2 lb.		40
Btes 12 lbs, 6 à la cse, tins 1 lb.		40

Chocolat Sucré (poudre) "Always Ready"		
Btes 6 lbs, 12 à la cse, tins 1/2 lb.		34
Btes 6 lbs, 12 à la cse, tins 1 lb.		32

Chocolat à Primes.		
Btes 6 lbs, 12 à la cse, pqtts 1/2 lb.		33
Btes 12 lbs, 6 à la cse, pqtts 1/2 lb.		33
Btes 6 lbs, 12 à la cse, pqtts 1/4 lb.		35
Btes 12 lbs, 6 à la cse, pqtts 1/4 lb.		35

Chocolat Sucré Médaillon.		
Btes 3 lbs, 24 à la cse, pqtts 1/2 lb.		44
Btes 6 lbs, 12 à la cse, pqtts 1/2 lb.		44

Chocolat au lait.		
Btes 3 lbs, 24 à la cse, pqtts 1/2 lb.		35

Btes 6 lbs, 12 à la cse, pqtts 1/2 lb.	35
Chocolat "Tid Bit".	
Btes 6 lbs, 12 à la cse, pqtts 1/2 lb.	30
Btes 12 lbs, 6 à la cse, pqtts 1/2 lb.	30
Chocolat Sucré Vanille.	
Btes 3 lbs, 24 à la cse, pqtts 1/2 lb.	32
Btes 6 lbs, 12 à la cse, pqtts 1/2 lb.	32
Chocolat Sucré Diamant.	
Btes 6 lbs, 12 à la cse, pqtts 1/2 lb.	23
Btes 12 lbs, 6 à la cse, pqtts 1/2 lb.	23



LUMSDEN BROS.
 TORONTO & HAMILTON
 La Levure pressée
 "Jersey Cream"
 La lb

en palettes, 36 morceaux de 5c. . . 1.00

E. D. MARCEAU
 MONTREAL

Cafés.	La lb.	
Rio		15
Jamaïque No 1.		16
Ceylan pur.		16
Santos No 1.		15
Maracaibo No 1.		15
Plantation privée.		25
Java Maleberry.		25
Old Gov. Java et Mocha.		30
Mocha Old Crow.		25
Java Mandheling et Mocha choisi à la main.		50
Mélange spécial.		20
Mélange XXXX.		27 1/2
Mélange de cafés purs, btes fantaisie de 1 lb, 48 à la caisse.		20
Mélange haute qualité, canistres 1 lb.		la doz. \$2.00
Café "Madame Huot", tins 1 lb, 36 à la caisse.		31

Tins 2 lbs, 15 à la caisse.	30
Thé noir de Ceylan "Condor". Se vend, suivant qualité, à 20, 23, 26, 30, 34 et 40c, et se détaille 25, 30, 35, 40, 50 et 60c la livre.	

Thés Japonais.	La lb	
END AAA.	40 lbs.	32 1/2
END AA	40 lbs.	30
Condor I	40 lbs.	40
Condor II	40 lbs.	37 1/2
Condor III	80 lbs.	35
Condor IV	80 lbs.	32 1/2
Condor V	80 lbs.	27 1/2
Condor XXXX.	80 lbs.	23 1/2
Condor XXXX.	30 lbs.	24 1/2
Condor XXX	80 lbs.	21
Condor XXX	30 lbs.	22
Condor XX	80 lbs.	19
Condor XX	30 lbs.	20

Condor LX, 60 lbs par caisse, 25 x 1 lb, 70 x 1/2 lb, se détaille 40c.	27 1/2
Blue Jay—Basket fired.	70 lbs. 27 1/2
Nectar—Mélange des thés noirs. Se vend 20, 25, 36 et 45c suivant qualité; se détaille.	25, 35, 50 et 60
Nectar thé noir—Boîtes de fantaisie à.	32 1/2, 42 1/2 et 50
Old Crow—Mélange des thés noirs à.	18 1/2, 22, 25, 30 et 35
No 1.	35
No 2.	30
No 3.	25
No 4.	22
No 5.	18 1/2

Moutarde "Condor" pure.	La lb	
Boîtes de 1 lb.		32 1/2
Boîtes de 1/2 lb.		33
Boîtes de 1/4 lb.		35
Moutarde "Condor".		
Jarres de 4 lbs.		1.20
Jarres de 1 lb.		35
Moutarde "Old Crow" mélangée.		
Boîtes de 1 lb.		22 1/2

Mr. l'Epicier.

A moins que vous n'ayez essayé nos
Marinades de la
Marque "Sterling"

vous ne savez pas ce que c'est que de bonnes marinades. Il se peut que la qualité coûte un peu plus cher, mais il n'y a là rien d'extravagant, c'est pourquoi soyez bien avisés et fournissez à vos clients des marinades "STERLING," et le résultat sera une augmentation du chiffre de vos affaires.

The T. A. LYTLE COMPANY, Limited.
 Manufacturiers de Marinades de Haut Grade
 124-128 RUE RICHMOND OUEST, - - TORONTO, CAN.

Le Corn Starch Préparé
 -. Brantford. -.

est un article délicieux d'un emploi journalier. Il peut être servi sous tant de formes d'entremets délicats qu'il est fréquemment employé sur la table de vos clients.

Si vous fournissez à vos clients le Brantford Corn Starch préparé, nous savons qu'ils le goûteront avec plaisir et vous remercieront de la suggestion. Si vous n'en avez jamais vendu, envoyez nous une commande aujourd'hui même.

Le Corn Starch Préparé
 .-. Brantford. -.-.

The Brantford Starch Works, Limited.
 BRANTFORD, Canada.

Boîtes de ½ lb.	23
Boîtes de ¼ lb.	25
Moutarde "Old Crow"	
Jarres de 4 lbs.	70
Jarres de 1 lb.	25
Poudres à pâte "E M D" de crème de tartre pure La cse	
Caisses de 2 doz. de 1 lb.	3.25
Caisses de 4 doz. de ½ lb.	1.75
Caisses de 4 doz. de ¼ lb.	1.20
"Condor" de grand choix.	
Caisses de 2 doz. de 1 lb.	2.25
Caisses de 4 doz. de ½ lb.	1.35
Caisses de 4 doz. de ¼ lb.	0.80
"Old Crow" de haute qualité.	
Caisses de 2 doz. de 1 lb.	1.25
Caisses de 4 doz. de ½ lb.	0.70
Caisses de 4 doz. de ¼ lb.	0.45
Vinalgre Legal.	
Vinalgre E M D.	30
Condor.	25
Old Crow.	20

LA CIE J. L. MATHIEU
SHERBROOKE

Sirop Mathieu, au goudron et à l'huile de fole de morue, et
Pillules Toniques Mathieu—1 doz, \$3.00; 3 doz, \$8.00; 6 doz, \$14.25; la grosse, \$27.50.
Sirop Calmant, Poudres Nervines, Pillules Anti-bilieuses, Pastilles à Vers, au Chocolat, Mathieu.—1 doz, \$1.75; 3 doz, \$5; 6 doz, \$9; la grosse, \$16.
Onguent Miraculeux Mathieu — 1 doz, \$1.20; 3 doz, \$3.25; 6 doz, \$6; la gr. \$11.
La Nervine [à mal de dents]. Onguent à Cors Mathieu—1 doz, 90c; 3 doz, \$2.50; 6 doz, \$4.50; la grosse, \$8.50.
Poudre Engraisseuse Mathieu.—Boîtes de 5 lbs à \$7.00 le 100 lbs.

JOHN P. MOTT & CO.
J. A. Taylor, Agent, MONTREAL.
Chocolats et Cacaos Mott. La lb.



Elite.	½ s 30
Prepared Cocoa ..	28
Breakfast Cocoa...	40
No 1. Chocolate...	30
Breakfast Chocolate....	28
Caracas Chocolate....	30
Diamond Chocolate....	23
Navy Chocolate....	27
Cocoa Nibbs....	35
Cocoa Shells....	05
Confectionery Chocolate.	21 à 32
Plain Chocolate Liquors.	20 à 30
Vanilla Stick....	la gr. 1.00

W. D. McLAREN
MONTREAL

Poudre à pâte "Cook's Friend".

No 1, en boîtes de 4 et 2 doz.	2.40
No 2, en boîtes de 6 et 3 doz.	0.80
No 3, en boîtes de 4 doz.	0.45
No 10, en boîtes de 4 et 2 doz.	2.10
No 12, en boîtes de 6 et 3 doz.	70

A. ROBITAILLE & CIE

MONTREAL

Cognac "Sorin" La cse

Carte bleu.	8.50
Carte rouge.	9.50
Carte d'or.	11.00
24 flasks, avec verre.	9.00
48 ½ flasks, avec verre.	10.50
Au gallon.	4.00 @ 4.25
Cognac "J. Mourier & Cie" La cse	
Quarts.	7.00
24 ½ bouteilles.	8.00

48 ¼ bouteilles.	9.00
24 flasks.	8.00
48 ½ flasks.	9.00
24 flasks, avec verre.	8.50
48 ½ flasks, avec verre.	9.50
Cognac "Mont St-Louis" La cse	
Quarts.	6.00
24 flasks.	7.00
48 ½ flasks.	8.00
Champagne "Bellon & Cie" qts. pts.	
Carte Blanche.	12.00 13.00
Poudre à pâte "Prince Arthur" La doz.	
Boîtes de 1 lb, 2 doz. à la caisse.	1.50
Boîtes de ½ lb, 4 doz. à la caisse.	0.85
Boîtes de ¼ lb, 4 doz. à la caisse.	0.50
Tins de 5 lbs	0.10
Scotch Whisky "Craig Dhu Blend" La-cse	

Quarts ord.	6.50
Quarts imperial.	9.50
24 flasks ***	7.50
48 ½ flasks.	8.50

SNOWDON, FORBES & CO
MONTREAL

Borax "Bee" La cse

Paquets de 5 oz.	60 à la cse. 2.25
Paquets de 10 oz.	48 à la cse. 3.25
Paquets de 16 oz.	48 à la cse. 4.25
Café "Bee".	
Tins de 1 lb.	30 à la cse. 9.00
Tins de 2 lbs.	15 à la cse. 8.70
Empois "Bee".	
Paquets de 12 oz.	64 à la cse. 5.00
Poudre à pâte "Bee".	
Tins de 1 lb.	24 à la cse. 4.50
Soda "Bee".	
Paquets de 8 oz.	120 à la cse. 2.75
Paquets de 10 oz.	96 à la cse. 2.75
Paquets de 16 oz.	60 à la cse. 2.75

D. C. Brosseau

C. Beauvais

L. G. Jarret

Thes, Vins
ET
Liqueurs en Gros

Recommandable à tous les points de vue, le

Brandy F. Geoffroy & Fils
COGNAC

est le favori des médecins qui le prescrivent dans leur pratique journalière.

Marques: ★ V.O.-V.S.O.P.

en Bouteilles, demi-Bouteille, Flasks et demi-Flasks.

Ce Brandy est le produit de la distillation des meilleurs Crus de Cognac: il a obtenu le 1er Prix à l'exposition universelle de Paris en 1906.

Nous avons l'agence pour le Canada.

Demandez nos Prix et Echantillons.

D. C. BROSSEAU & CIE,

Epiciers en Gros et Importateurs

1430 à 1440 rue Notre-Dame, Montréal.

Marinades
fabriquées par
Stephen

Les Marinades de Stephen sont conservées dans un vinaigre de malt absolument pur, et le vinaigre lui-même est fabriqué par MM. Stephen, en Angleterre.

Les marinades sont choisies avec le plus grand soin. Elles sont saines et piquantes lorsque le flacon est débouché. Le bas prix auquel vous pourrez les acheter de votre fournisseur de gros vous surprendra. Demandez-le-lui.

A. P. Tippet & Co.,

AGENTS

8, Place Royale, Montréal.

(1)

ARTHUR P. TIPPET & CO.

MONTREAL

Teintures "Maypole Soap" La grosse
Différentes couleurs... 10 20
Noir... 15 30



Lime Juice "Stowers" La cse
Lime Juice Cordial... 2 doz... pts.. 4.00
Lime Juice Cordial... 1 doz... qts.. 3.50
Double Refl. lime juice... 3.50
Lemon syrup... 4.00

TELLIER, ROTHWELL & CO.

MONTREAL



Mine à poêle. La grosse
Royal Black lead... 1 75
Magic Stove paste, grands... 9 00
Bleu à laver La lb
Parisian... 12½
Victoria... 10
Challenge... 9

THE ST. CROIX SOAP MFG. CO.

St. Stephen, N. B.
Savon "Surprise"



La cse
1 caisse... \$4.00
par 5 cses... 3.90
fret payé sur 5 cses ou plus.

THE TRURO CONDENSED MILK & CANNING CO.

J. A. Taylor, Agent, MONTREAL.



Marque "Reindeer" La cse
Lait condensé... 5 50
Crème évaporée non sucrée... 4 80
Café condensé No 1... 6 50
Café condensé No 2... 6 00
Café condensé No 3... 5 00
Café condensé No 4... 4 50
Cacao condensé... 5 50

T. UPTON & CO.

HAMILTON, ONT.

Jams pures de fruits.
Framboises, Mûres, Fraises, Pêches, Prunes, Abricots, Gadelles Rouges, Gadelles Noires, Groseilles, Figues. La doz
Verres, 1 lb. 2 dz. à la cse... 0.95
Tins, 2 lbs. 2 dz. à la cse... 1.60

La lb
Seaux, ferblanc, 5 lbs. 8 au crate 06½
Seaux, ferblanc, 7 lbs. 9 au crate 06½
Seaux, bois, 7 lbs. 6 au crate... 06½
Seaux, bois, 14 lbs. ... 06½
Seaux, bois, 30 lbs. ... 06½

Gelées de fruits pures.

Framboises, Fraises, Gadelles noires, Gadelles rouges, Ananas. La doz
Verres, 1 lb. 2 dz. à la cse... 0.95
Tins, 2 lbs. 2 dz. à la cse... 1.60

La lb

Seaux, bois, 7 lbs. ... 6 au crate... 06½
Seaux, bois, 14 lbs. ... 06½
Seaux, bois, 30 lbs. ... 06½

Home made Jams.

Framboises, Fraises, Pêches, Prunes, Gadelles Rouges, Gadelles Noires, Abricots, Groseilles. La doz
Verres de 1 lb. 2 dz à la cse... 1.45

La lb

Seaux, ferblanc, 5 lbs. 8 au crate ? 09
Seaux, ferblanc, 7 lbs. 9 au crate .. 09
Seaux, bois, 7 lbs. 6 au crate .. 09
Seaux, bois, 14 lbs. ... 09
Seaux, bois, 30 lbs. ... 09

Marmelade d'Oranges d'Upton. La doz

Verres, 1 lb. 2 dz. à la cse... 0.95
Tins, 2 lbs. 2 dz. à la cse... 1.60
Verres, 1 lb. "Home Made"... 1.40

La lb

Seaux, bois, 7 lbs. 6 au crate .. 06½
Seaux, ferblanc, 5 lbs. 8 au crate .. 06½
Seaux, ferblanc, 7 lbs. 9 au crate .. 06½

Upton's Apple Butter. La lb

Seaux de bois, 7 lbs. 6 au crate... 06½
Seaux, de bois, 14 lbs. ... 06½
Seaux de bois, 30 lbs. ... 06½

Sauce aux atocas. La doz

Verres, 1 lb. 2 doz à la cse... 1.45

LE MEILLEUR CHOCOLAT C'EST LE :

EPICIERS DEMANDEZ LE :

DE VOS VOYAGEURS LE :

EXIGEZ LE

MANGEZ LE

VENDEZ LE :

CHOCOLAT JACQUES

LE MEILLEUR!!

AGENT GENERAL

A. du CASTEL

1299 rue Notre-Dame

Tél. Bell : Main 809

MONTREAL

Une demande Soutenue

est l'indice le plus sûr de la popularité d'un article
Dans le Royaume du Fromage, la demande en faveur du

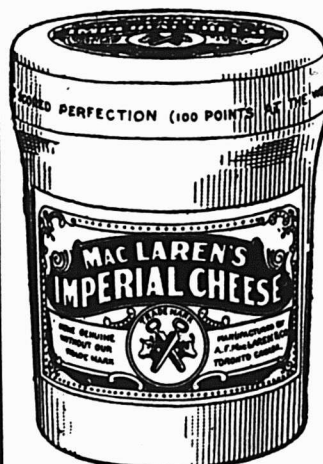

IMPERIAL
De MACLAREN

— ET DU —

ROQUEFORT
De MACLAREN

a été maintenue d'une façon continue et a augmenté.

Il n'y a pas de marchand qui puisse se passer

De ces Spécialités de choix en fait de Fromages
Toujours frais parce qu'ils ont une demande constante.

The A. F. Maelaren Imperial Cheese Co., Ltd.

MANUFACTURIERS, TORONTO, Ont.

ROSE & LAFLAMME,

Agents.

400 rue St-Paul, Montreal.

Ferronneries, Peintures, Constructions et Immeubles

REVUE DES MARCHÉS

FERRONNERIE

Les membres de l'Association des Marchands de Gros en quincaillerie du Canada ont actuellement leur assemblée annuelle à Montréal pour procéder aux élections et à l'étude des questions qui intéressent le commerce de ferronnerie. Aujourd'hui mercredi a lieu un grand banquet offert aux membres de l'Association par le Président, M. Lewis. Nous ferons part à nos lecteurs des résultats de l'assemblée des membres de l'Association.

On nous dit dans le commerce de gros que les ventes du mois d'août ont été sensiblement supérieures à celles du mois correspondant de l'an dernier et que le mois de septembre a également débuté dans les meilleures conditions possibles.

La demande en ce moment est excellente pour les fusils de chasse, les munitions, la coutellerie, les fanaux, les haches, les godendards, les grelots, etc... ainsi que pour les verres à vitres, le mastic, etc... etc...

Les remises se font assez régulièrement.

Clous de fer

On vend généralement le clou de fer sur le prix de base de \$2.15 quelle que soit la quantité. A ce prix il y a une demande. A noter que les clous de fer sont toujours rares.

Broche d'acier fin

La broche d'acier fin pour embouteillage, matelas, balais, sonnettes est à 30 au lieu de 25 pour cent d'escompte sur la liste.

Clous de broche

Les clous de broche ont une très forte demande, par suite sans doute des prix actuels; nous croyons que la généralité, pour ne pas dire la totalité, des marchands vendent maintenant les clous de broche sur le prix de base de \$2.25 et que ce prix est accordé non pas seulement pour lots de chars mais aussi pour quantités moindres.

Fers à cheval

On nous dit que les fers à cheval sont assez difficiles à obtenir.

Rondelles

L'escompte, sur les rondelles ou palâtres (washers) est de 40 à 40 et 10 pour cent sur la liste; à ces escomptes le commerce ne facture pas d'extra pour l'emballage.

Gros marteaux

Il y a une baisse sur les gros marteaux et les masses variant de 10 à 15

pour cent; nous n'avons pas encore les détails des différences.

METAUX

Les prix du cuivre sont fermement tenus aux Etats-Unis par suite d'une forte demande tant pour le local que pour l'étranger. Pendant le mois nos voisins ont exporté en Europe 24,341 tonnes de cuivre, ce qui est un nouveau record.

Le marché de Londres pour l'étain est très ferme et en hausse; les expéditions de la presqu'île de Malacca pendant le mois d'août qu'on croyait devoir être très fortes n'ont été que de 4,815 tonnes; le marché américain a suivi les avances du marché de Londres.

Cuivre en lingots

Le prix du cuivre en lingot n'a pas varié, depuis la semaine dernière, on le cote de 13 1-2c à 13 3-4c la lb.

Etain en lingots

On remarque plus de fermeté dans les prix de l'étain en lingots et ce par suite de la hausse sur les marchés anglais. On cote sur place de 30c à 30 1-2c la lb.

Fers en barres

La rareté déjà signalée de certains profils de fers en barres n'a pas cessé, mais jusqu'à présent cette rareté n'a pas affecté les prix.

Ferblanc

Le ferblanc est plus ferme en Angleterre, sur place les prix n'ont pas varié.

HUILES ET PEINTURES

L'huile et l'essence de térébenthine n'offrent rien de bien particulier sur notre marché cette semaine.

Les peintures ont une assez bonne demande pour la saison; les verres à vitres et le mastic sont en bonne demande par suite des réparations avant l'arrivée de la saison froide.

Huile de lin

Sur les marchés anglais l'huile de lin a haussé quelque peu et est ferme à la hausse. Il n'y a pas de changement sur notre place, mais la fermeté des marchés étrangers fait que quelques achats ont été faits en vue d'une hausse future.

La demande en général est bonne et les prix sont, comme la semaine dernière, de 47 à 48c pour l'huile bouillie et de 44c à 45c pour l'huile crue au gallon.

Essence de térébenthine

La demande est une demande de détail; par suite des prix assez élevés, il ne se fait pas d'achats en spéculation. Les prix sont sans changement, on cote: 82 1-4c le gallon pour quantité de 1 quart et 82 1-4c pour deux quarts et au-dessus.

FERRAILLES

Les prix sont stationnaires quoique le ton du marché s'améliore.

Nous cotons:—
Cuivre fort 0.10½
Cuivre mince ou fonds en
cuivre 0.09½

Laiton jaune fort	0.09
Laiton mince...	0.05½
Plomb	0.02½
Zinc	0.02½
	tonne
Fer forgé No 1	10.00
Fer forgé No 2 et tuyaux de fer...	0.00
Fer fondu et débris de machines	12.00 13.00
Plaques de poêles	10.00
Fontes et aciers malléables.	0.00
	La lb.
Vieilles claques	0.04½ 0.04½
Chiffons de la campagne, 65 à 75 cents les 100 lbs.	

LA BRIQUE DE GRÈS

Une nouvelle industrie intéressante l'Architecture et le Bâtiment vient d'être créée sur la place de Rouen par M. F. Lancesseur; c'est la fabrication de la brique de Grès.

La brique de Grès est blanche et à grain fin; elle peut être teintée avec des ocres, selon les besoins et le désir du client, de sorte que l'on peut ainsi obtenir tous les tons pour la décoration.

Les briques de grès résistent aux variations de température; ni l'air, ni la gelée, ni l'eau ne les détériorent; elles constituent d'excellents matériaux aussi bien pour l'élévation que pour les fondations et les milieux immergés.

Cette brique se comporte également mieux sous l'action de la chaleur, par exemple lors d'un incendie, que la plupart des pierres, le granit et même le calcaire qui, sous l'action de la haute température, éclatent et se ramollissent, tandis que la brique de grès devient rouge et se vitrifie partiellement.

Des essais ont démontré que ces briques ne laissent pas pénétrer la chaleur de part en part, mais que c'est seulement la couche exposée au feu, qui est traversée, tandis que l'intérieur s'échauffe très peu.

Quoique cette brique ne soit pas réfractaire, elle est cependant tout indiquée dans la construction des cheminées et des maçonneries de chaudière.

Cette brique se prête admirablement à la construction, puisqu'elle ne subit pas de déformation à la cuisson, et le travail est plus rapidement exécuté.

De plus, le mortier employé étant une matière analogue à la brique, on obtient une liaison plus intime et avec le temps une masse très homogène.

Les briques ne sont plus poreuses.

ses que les briques d'argile de bonne fabrication; elles absorbent comme ces dernières de 9 à 11 pour cent d'eau; cette porosité reste dans les conditions nécessaires de perméabilité à l'air des matériaux de construction.

Sur la demande adressée par M. F. Lancesseur, la Société des Architectes de la Seine-Inférieure et de l'Eure a nommé une Commission pour visiter son établissement construit à Petit-Quevilly, sur les limites de la ville.

L'usine est installée de manière à produire journellement de quatre à cinq mille briques, soit quinze cent mille par an; mais elle sera d'ici peu doublée.

Présentement, le matériel de fabrication se compose de deux malaxeurs-mélangeurs, de deux presses à bras, d'une presse automatique pouvant produire sept mille briques par jour, et enfin d'une presse hydraulique avec accumulateur pour la fabrication de la brique moulurée.

L'étuve de durcissement, de 70 pieds de longueur, peut contenir treize wagons chargés chacun de quatre cents briques;

une forte chaudière fournit à cette étuve la vapeur sous haute pression.

L'usine est établie sur un terrain d'une surface de 45,000 verges carrées, fournissant le sable à la fabrication, de sorte que les conditions les plus nécessaires à la réussite de l'industrie nous paraissent bien remplies.

La Commission, a été vivement intéressée par cet ensemble de fabrication. Aussi n'a-t-elle pas ménagé félicitations et encouragements à l'innovateur. Dans le compte rendu de sa visite à la Société, elle engage les confrères architectes à visiter individuellement la nouvelle usine dont les produits ne tarderont pas, avec le soin apporté à leur fabrication, à prendre une place au premier rang des produits similaires.

PRODUCTION DE LA HOUILLE

L'Office de statistique universelle d'Anvers vient de publier le très intéressant tableau de la production mondiale de la houille depuis 1850 à 1902.

En 1850, la production mondiale atteignait le chiffre de 89,881,357 ton-

neaux; la production a augmenté d'année en année pour arriver, en 1902, au chiffre colossal de 749,961,626 tonnes, soit 749,691,621,000 kilogrammes.

Suit la statistique de la production de la houille par pays.

Le premier rang est occupé par la Grande-Bretagne qui produisit, en 1850, 8,500,000 tonnes et 227,178,140 en 1902.

L'Allemagne vient ensuite avec un rendement de 12,347,828 tonnes en 1850 et 107,436,334 en 1902.

La France vient en troisième rang, avec un écart considérable, débutant en 1850 par 733,000 tonnes et produisant 29,574,130 tonnes en 1902.

Suivent par ordre d'importance: la Belgique, avec 22,877,470 tonnes en 1902; la Russie, avec 16,151,557 tonnes en 1901; l'Autriche-Hongrie, avec 13,104,557 tonnes en 1901; le Japon, avec 8,945,959 tonnes en 1901, et l'Inde britannique avec 7,424,480.

La publicité, c'est la multiplication des ventes.

Clôture de Campagne

à étau mobile de DILLON

Vendue au commerce seulement

CAVERHILL & LEARMONT, Agents

à Montréal et Winnipeg.

Manufacturée et vendue par

Owen Sound Wire Fence Co., Limited

OWEN SOUND, Ont.



SADLER & HAWORTH

TANNEURS ET
MANUFACTURIERS DE

COURROIES EN CUIR TANNE AU CHENE

ET DE CUIR A LACETS

MARCHANDS DE

FOURNITURES DE TOUTES SORTES POUR MANUFACTURES

BUREAU PRINCIPAL :
Coin des rues William et Seigneurs, MONTREAL.

SUCCESSALE :
9 rue Jordan, TORONTO.

IMPORTATIONS D'OR EN ANGLETERRE

La statistique des importations d'or en Angleterre pendant les premiers sept mois de l'année ressort à 19,154,000 liv. st. contre £16,029,000 en 1903 et £12,849,000 en 1902.

D'autre part, les exportations se sont élevées à 15,693,000 liv. st. contre 10,049,000 liv. st. en 1903.

Les arrivages de l'Afrique australe ont atteint le chiffre de 9,011,000 liv. st. en augmentation de 1,572,000 liv. st. sur 1903.

L'Inde a envoyé 4,014,000 liv. st. contre seulement 1,498,000 liv. st. en 1903; il est évident toutefois, qu'il y a une distinction à établir entre les arrivages d'or d'Afrique qui représentent à peu près exclusivement les résultats de l'exploitation minière et ceux de l'Inde qui sont le fait de mouvements de trésorerie principalement.

Le Japon, signale-t-on, qui avait envoyé 700,000 liv. st. en 1903, n'a rien envoyé cette année-ci, ce qui ne veut aucunement dire que l'empire nippon n'a pas perdu d'or depuis le commencement de la guerre, puisqu'on sait, au contraire, qu'il a été dans l'obligation d'en envoyer beaucoup au dehors par la voie de San-Francisco notamment.

UNE LIGNE TELEGRAPHIQUE DE 3975 MILLES

La Compagnie anglaise de Télégraphie indo-européenne vient, nous apprend le *Cosmos*, d'établir un service télégraphique direct entre Manchester et Téhéran, en empruntant les lignes allemandes et russes jusqu'en Perse.

La distance des deux villes est de 3,975 milles et, par l'emploi de relais

automatiques évitant toute réexpédition des dépêches, on a, aux essais, transmis 149 mots en huit minutes.

VOS REPRESENTANTS

Les annonces sont les représentants de ceux qui les publient. Les gens arrivent à faire votre connaissance en lisant vos annonces. La clientèle arrive une fois la connaissance faite, mais pas avant.



Greenings, CHAINES A VACHES.

Ces Chaines à Vaches ont subi l'épreuve de nombreuses années.

Sans aucun doute, les meilleures et les plus fortes sur le marché.

Cela vous paiera de ne tenir que les meilleures.

Une ligne complète de toutes les grandeurs prête à être expédiée.

En vente chez tous les Jobbers.

THE B. GREENING WIRE CO., LTD.
HAMILTON, ONT. MONTREAL, QUE.

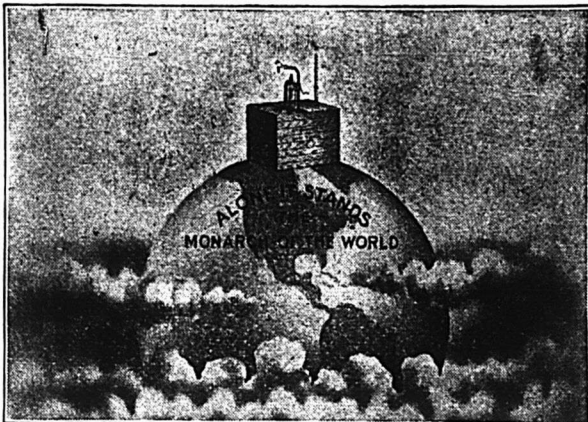

ECRIVEZ AUJOURD'HUI A

S. F. BOWSER & CO.,

Ou à NAP. ROSCONI, 422 Avenue de l'Hotel de Ville,
— MONTREAL. —

IL Y A UN MONDE DE SIGNIFICATION

DANS LA SIMPLE DECLARATION QUE PLUS DE

200,000

Réservoirs à Huile A MESURE AUTOMATIQUE BOWSER

ont été vendus, et que nous ne vous demandons pas d'accepter notre parole en ce qui regarde les mérites de nos appareils, mais que nous vous

REFERONS A QUICONQUE EN FAIT USAGE

Le Réservoir Bowser supprime l'emploi de mesures qui coulent et d'entonnoirs. Il empêche toute déperdition et toute mesure trop pleine, deux choses qui signifient une perte d'argent pour vous. En réalité il ne vous coûte rien, vu que ce qu'il économise paie rapidement son prix d'achat. Si vous voulez réaliser un profit sur votre huile, cela vous paiera de prendre des informations. Une demande du Catalogue "CC" vous apportera gratuitement les plus amples renseignements et sans qu'il en résulte aucune autre obligation pour vous.

Fort Wayne, Ind.

Antimoine
La lb. 8 5 9

Barattes
Revolving, monture en acier, No 0, 8.08
No 1, \$8.50; No 2, \$9.00 No
\$10.00; No 4, \$12.00; No 5, \$18.00
pour monture en bois, 30c de moins
sur la liste ci-haut. Livraison de la
manufacture 83 p.c., en magasin à
Montréal, 51 p.c. Termes 4 mois ou
3 p.c. 30 jours.

Coffres d'essai, 65 p.c. de la liste.

Bianc de Plomb
Par 100 lbs 4 75
No 1 4 50
No 2 4 25
No 3 4 00
No 4 3 75

Boulons
Boulons à voitures Norway (\$3.00) 60 et
10 p.c.
" " carrés (\$2.40) 60 et
10 p.c.
" " ordinaires (\$1.00).
" " grands, 8, 10 et 10 p.c.
" " grands, 7-18 et au-
dessus, 55, 5 et 10 p.c.
Boulons à machine 3/8 p.c. et au-dessus
80 et 10 p.c.
" " 7-18 pcc et au-dessus
55, 5 et 10 p.c.
" à lisse, 70 et 10 p.c.
" à charrue, 55, 5 et 10 p.c.
" à bandage 70 à 72 1/2 p.c.
" à poêle, 70 à 72 1/2 p.c.
Tiro-fonds 70, 5 et 10 p.c.
Blancs de boulons, 55, 5 et 10 p.c.
Boit fnds, 55 et 5 p.c. 10 p.c. d'escompte,
en su pour les détailliers.

Boulons (Noix de)
Par boîtes de 100 lbs.
Noix carré 4 la lb de la liste.
" hexa oner, 4 3/4 la lb de la liste.
A diminuer 1/4 c de la liste pour les
détailliers.

Pour moins d'une boîte de 100 lbs, les prix
sont à augmenter de 1/4 par lb.

Briques réfractaires
Espagnoles mille 18 00 22 00
Anglaises " 19 00 23 00

Broche
Acier fin pour embouteillage, matelas, ba
lais, sonnettes, etc., 30 p.c. sur la liste.
Cuivre jaune 80 p.c.
Copper (cuivre rouge) 60 "
Broche galvanisée.
No 5 le 100 lbs 3 65

" 8 1/2 " 3 10
" 9 " 2 45
" 10 " 2 15
" 11 " 2 30
" 12 " 2 80
" 13 " 3 70
" 14 " 3 70

Broche à foin spéciale No 13 2 25
" " " " " 14 2 35
" " " " " 15 2 50

Poil, Brûlé.
No 0 à 9, 100 lbs 2 15
" " " " " " " 2 21
" " " " " " " 2 27
" " " " " " " 2 35
" " " " " " " 2 45
" " " " " " " 2 70
" " " " " " " 2 85
Brûlé; p. tuyau... 100 lbs No 18 3 75
" " " " " " " No 19 4 00

Extra pour broche hullée 10c. p. 100 lbs.
A foin, en acier, Nos 12 1/2, 13 1/2 et 14,
coupés de longueur, esc. 30 p.c.
sur la liste.

Broche barbelée
Galvanisée le 100 lbs 2 50
" " Plain twist..... " 3 75
" " Cleveland, \$2.50 les
100 lbs pour moins d'un char et \$2.40
pour lot d'un char.

Brochettes, clous, etc.
Brochettes pour boîte à fromage, bleues
85 et 12 1/2 p.c.
" valise, noires et étamées 85 p.c
" à tapis, bleues, 90 et 15 p.c.
" " étamées, 80 et 20 p.c.
" " en bri, 40 p.c.
" " coupées, bleues, en dos. 80 p.c.
" " lisses, 80 p.c.
" " Sudées bleues et éta-
mées, lisse 80 et 10 p.c.
Brochettes en douzaine, 75 p.c.
" de beurre, 85, 12 1/2 et 12 1/2 p.c.
" à quarts de farine, esc. 35 p.c.
sur la liste.

Clous de tonnelier 40 p.c. sur la liste.

Cable, etc.
Best Manila Base lb. 0 1
British Manila " " 0 11
Sisal " " 0 10 1/2
L'athyarn simple " " C 10 1/2
L'athyarn double " " 0 11
Jute " " 0 08
Coton " " '0 19 0 20

Carvelles
F.o.b. Montréal, Toronto, Hamilton, Lon-
don, St-Jean et Halifax.

Pressées 1/2 p. Esc. 25 p.c. 4 70 0 00
" 5-16 " " 4 50 0 00
" " " " " 4 25 0 00
" 7-16 " " 0 00 4 10
" " " " " 0 00 3 80

Chaines
2-16 No 6 100 lbs 11 50
2-16 exact 5 10 00
2-16 Full 4 " 9 50
1/2 exact 3 " 9 00
" " " " " 7 50
5-16 " 5 00
" " " " " 4 30
7-16 " 4 10
" " " " " 4 00
9-16 " 3 85
" " " " " 3 70
" " " " " 3 60
" " " " " 3 55
1 " 3 50

En lot de char 10c de moins.

Chaines à vache esc. 40 p.c.
" fermant en dehors " 65 p.c.
Fermens de chaine à vache.. " 35 p.c.
Chaines à traits " 45 p.c.
Jaok Chain en acier, simple et
double ex. 40 p.c.
Jaok Chain en cuivre, simple et
double ex. 50 p.c.

Ciment
Américain baril 1 85 2 15
Canadien Portland 1 85 2 30
Anglais " " 2 00 2 20
Belge " " " 1 75 2 20

Clous à Cheval "C"
No 9 à 14 par lb 0 20
" 8 " 0 22
" 7 " 34
" 6 " 0 24
" 5 " 0 22
" 4 " 0 48
Escompte 40, 10 et 7 1/2 p.c.
Boîtes 25 lbs chaque.

Clous
Clous à cheval.
No 7 100 lbs 24 00
No 8 " 28 00
No 9 et 10 " 22 00
Escompte 55 p.c. le qual.
" 57 1/2 p.c. 2e qual.
Boîte de 1 lb., 1/2 sc. net extra.

Clous coupés à chaud.
F.o.b. Montréal, Toronto, Hamilton, Lon-
don, Halifax et St-Jean, N.E.
Prix de base \$2.15 par lot de char
\$2.10 pour moins d'un char.

Clous à finir.
pouces 100 lbs. 3 65
1 1/2 100 lb. 3 25
1 1/2 et 1 1/4 pos. 3 10
1 et 3/4 " 2 85
1 1/2 à 2 1/4 " 2 80
3 à 6 " 2 75

Clous à quarts.
1/2 pouce 100 lbs. 4 40
1 " 3 15
1 1/2 " 2 80

Clous à river.
1 pouces 100 lbs. 3 65
1 1/2 " 3 35
1 1/2 à 1 1/4 " 3 10
3/4 à 3/4 " 2 85
3/4 à 2 1/4 " 2 80
3 à 6 " 2 75

Clous d'acier, 10c. en sus.
" galvanisés, toitures 100 lbs 6 80
" à ardoise, 1 pouce... " 3 50

Clous de broche.
F.o.b. Montréal, Gananoque, Toronto, Ha-
milton, London, Bradford et St-Jean
N.B. F.o.b. Halifax, en lots de chars
Prix de base au char \$2.25 et pour moins
d'un char \$2.45.

Corde à Chassis
30 à 32 est la lb.

Coudes
Bonds pour tuyaux poils dos 1 50
" ordinaires. " 1 35

Coudes de tuyaux
7 pcs dos 1 35

Couteaux à Foin la dos
Lightening Hay Knives net ... 6 50
Heath's Patent Hay Knives " 7 50
Spear Point, T H Hay Knives " 8 00
Spear Point, L H Hay Knives " 8 00

Crampes
Galvanisées 100 lbs 3 00
Unies " 2 65
Crampes pour net à clôture 40 p.c.

MAINTENANT REGARDEZ CECI!

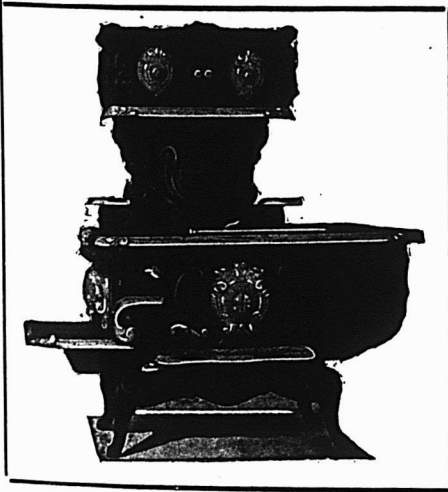

Si vous le faites, cela vous dispensera de parler.

Le " **Souvenir** "

PARLE PAR LUI-MEME COMME PAR LA TROMPETTE DE GABRIEL.

Chaque détail qui entre dans la fabrication d'un Poêle de cuisine " **Souvenir** " est de la plus haute qualité. Nous attirons l'attention spéciale sur notre

"FOURNEAU AÉRÉ."

The Gurney, Tilden Company, Limited,

MANUFACTURIERS, - - - - - Hamilton, Ont., Canada.

SUCCESSALES :

THE TILDEN, GURNEY & COMPANY, LIMITED, - - - - - WINNIPEG, Man.
THE GURNEY, TILDEN COMPANY, LIMITED, - - - - - VANCOUVER, C. A.
NICOLL & BARR, 85 RUE ST-PIERRE, - - - - - MONTREAL, P. Q.
NICOLL & BARR, 38 RUE DOCK, - - - - - ST-JOHN, N. B.

Peintures préparées

Pures.....le gallon	1 25
seconde qualité.....	1 10

Pentures

Jalousie Parker, 50 et 10 p. c.	0 06 1/4
Pesantes en T et strap, 4 pos. la lb	0 06
" " " " " " " "	0 05 1/4
" " " " " " " "	0 05 1/4
" " " " " " " "	0 05 1/4
" " " " " " " "	0 05 1/4
Légères en T et strap, 55, 10 et 2 1/2 p. c.	0 05 1/4

Pentures à gonds

8 à 10 pouces.....le 100 lbs	4 50
12 pouces et plus.....	3 50

Plaines

Voiturier, 50 et 10 p. c.	
Charpentier, 70 p. c.	

Plaques d'acier pour Bouilloires

1/4 pos.....	2 50	2 60
1/2 ".....	2 60	2 70
3/4 " et plus.....	2 50	2 60

Plomb

semons.....100 lbs	3 25	3 35
Barres.....	0 08	0 00
Feuilles.....	0 06	0 06 1/4
Tuyau, esc. 35 p. c. sur la liste.		

Plomb de chasse

Ordinaire.....100 lbs	6 50	
Chilled.....	7 00	
Pack and seal.....	7 50	
Ball.....	8 00	
Moins 17 1/2 p. c. F. a. b., Toronto, Hamilton, Montréal, London, St-Jean et Halifax.		

Poids de Chassis

Sectional.....le 100 lbs	2 05
Ordinaire.....	1 50

Poignées de Godendard

S. & D. No 3.....la paire	0 00
" No 5.....	0 00
" No 6.....	0 00
Boynton.....	0 20

Post Hole Spoons

Post Hole Spoons 6 ft Handle..net	5 75
" " 8 ft " " " "	7 75
" " 10 ft " " " "	10 15

Poudre

S. S. Sans fumée Shot Gnn 100 lbs	
ou moins.....la lbs	0 85
1000 lbs ou plus.....	0 80
net 30 jours	

Râteaux

Acier et fer malleable 60 p. c.	
Bois 25 p. c.	

Rivets et Palatras

Rivets en fer, noirs et étamés 60 et 10 c	
Palatras cuivre, 30 et 10 p. c.	
Extra 1 c. par lb sur rivets en fer pour boîtes carton 1/2 lb.	
Rivets en cuivre 45 p. c. et en boîtes de carton 1 c. extra par lb.	

Soles

Egoines Diston, 12 1/2 p. c.	
S. et D., 40 p. c.	
Godendard Diston le pied 0 35	0 55
" S. et D., 35 p. c.	

Soudure

Barre 1/2 et 3/4 garantie.....lb	0 18
" commerciale.....lb	0 17 1/2
Finie.....	0 18

Tôle d'acier

Nos 10 à 20.....100 lbs	2 25	2 75
-------------------------	------	------

Tôle galvanisée du Canada

Dominion Crown, 52 feuilles.....	\$4 50
60 " " " "	75

Tôle galvanisée

100 lbs	Queen's		
Comet Amer Head			
16 G à 20.....	0 00	3 75	3 85
22 à 24.....	3 75	4 00	4 00
26 G.....	4 00	4 25	4 25
28 G.....	4 25	4 40	4 40
28 G américain équivaut à 26 G anglais			

Fleur de Lys

16 G.....	3 60
22 à 24.....	3 75
26.....	4 00
28.....	4 25

Tôle noire

18 à 20 gauge.....Cte	0 00	2 25
22 à 24 " " " "	0 00	2 30
26 " " " "	0 00	3 35
28 " " " "	0 00	2 40

Tôle noire Canada

52 feuilles demi pli.....	3 40	3 50
60 feuilles.....	2 50	2 60
75 " " " "	2 65	3 75

Tourne-à-Gauche

Lincoln et Whitting.....	4 25
--------------------------	------

Tuyaux de poêle

5 et 6 pouces.....100 feuilles	7 00
4 " " " "	7 50

Tuyaux en Fer

Tuyau noir	Prix nets.	
1/4.....100 pieds	2 08	
1/2 " " " "	2 2	
3/4 " " " "	2 42	
1 " " " "	3 02	
1 1/4 " " " "	4 33	
1 3/4 " " " "	6 08	
2 " " " "	7 27	
2 1/2 " " " "	10 20	

Tuyau fer galvanisé

1/4.....	2 89
1/2 " " " "	3 08
3/4 " " " "	3 31
1 " " " "	4 25
1 1/4 " " " "	6 16
1 3/4 " " " "	8 14
2 " " " "	10 24
2 1/2 " " " "	14 24

Vernis

Voiture No 1.....	1 75	3 25
" Body.....	3 50	4 50
" Rubbing.....	2 50	3 50
Gold Size.....	1 50	2 00
Meuble extra.....	1 25	1 75
" No 1.....	0 80	1 00
Finir.....	2 00	3 00
Damar.....	1 75	2 25
Shellac Blanc.....	3 50	4 00
" Orange.....	3 00	3 50
Meuble Brown Japan.....	0 80	1 00
Vernis Harmais.....	2 50	3 00
" dos.....	1 25	
" à tuyaux gall.....	0 80	1 00

Vis à Bois

Tête plate, acier.....	87 1/2
Tête ronde " " " "	82 1/2
Tête plate, cuivre.....	80
Tête ronde " " " "	75
Tête plate, bronze.....	75
Tête ronde " " " "	70

Vis à Machine

Têtes plates, 25 p. c. de la liste.	
" rondes, 20 p. c.	

Vitres

Endessous de 26 pouces	(Star)	
50 pds	1 70	3 08
100 pds	1 80	3 20
26 @ 40.....	0 00	3 70
41 @ 50.....	0 00	4 00
51 @ 60.....	0 00	4 25
61 @ 70.....	0 00	4 75
71 @ 80.....	0 00	4 75

Zinc

Spelter.....100 lbs	6 25	6 50
---------------------	------	------

Zinc en feuilles

Bri 5 cwt.....100 lbs	0 00	6 50
Moins d'un bri.....	0 00	6 75

Charbons

Prix de détail par 2000 lbs	
Furnace.....	6 50
Egg.....	6 75
Stove.....	6 75
Chestnut.....	5 75
Pea (Chestnut No 3) net.....	0 00
Welsh.....	0 00
Scotch Grate au char.....	0 00
Charbon de forge.....	0 00
Coke par chaldron.....	0 00
" " " " " " " " " "	0 00
" " " " " " " " " "	0 00

DAVID MAXWELL & SONS



**ST. MARYS
ONTARIO,
CANADA**



BARATTE AVEC SUPPORT D'ACIER

LA TONDEUSE A GAZON "THE MAXWELL" AVEC ROUE DE 10 PCS

Baratte Favorite Maxwell

Pièces Patentées : Support d'acier amélioré, engrenage à billes, actionnement du levier moteur au pied et à la main; levier détachable. Perfectionnée pour la saison 1933. Support en bois ou en acier, au choix

Tondeuses pour Gazon

Hautes et basses roues, de 12 à 20 pouces de large; arbre-moteur en acier laminé à froid; couteaux et plaque coupante en acier creusé. Si votre maison de gros ne vous offre pas ces articles

TONDEUSE MAXWELL, ROUE BASSE DE 8 PCS.

Adressez-vous directement à nous



**BROUETTES
DE QUATRE
DIFFERENTES
GRANDEURS**

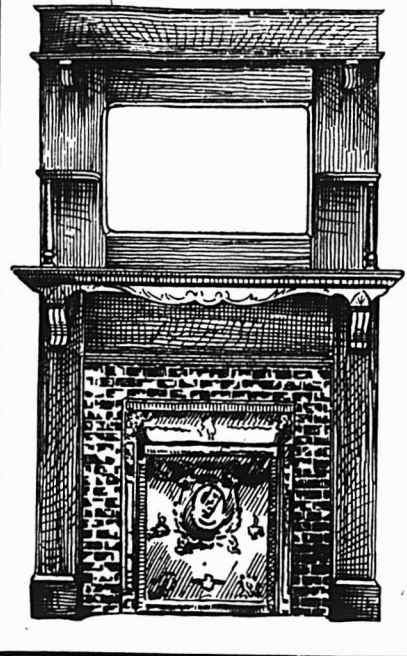

100

Manteaux

de Cheminée

à

\$22.00

Finis,
posés en place

AUSSI

Fixtures

d'Hotels,
de Magasins
et de Bureaux.

P. E. Bourassa & Fils

1442 RUE NOTRE-DAME

Tel. Main 4062, MONTREAL



PENDANT LA SEMAINE TERMINEE
LE 3 SEPTEMBRE 1904

MONTREAL-EST

Quartier Est

Rue Saint-Paul, Nos 53 et 55. Lot 46, avec maison en pierre et brique; terrain 42 x irr. superf. 3208. Wm. Alex. Molson à John Wm. Molson; \$2,250 (61034).

Quartier Lafontaine

Rue Saint-André. Lot 1207-19; terrain 24 x 94 superf. 2256 vacant. Ferdinand Décarie à Julie F. Chapleau épouse de Eusèbe Lecavallier; \$1,579.20 (61026).

Quartier Papineau

Rue Panet. Lot pt 90 à 93; terrain superf. 1352. L'Oeuvre et Fabrique de Sainte-Marie N.-D. du Bon Conseil à la Cité de Montréal; \$1,254 (61013).

Quartier Saint-Louis

Rue Saint-Laurent, Nos 353 à 361 et Saint-Dominique, No 276. Lot 785, avec maison en pierre et brique; terrain 74.96 d'un côté, 75.10 de l'autre x 69.10 d'un côté, 71.60 de l'autre, superf. 5,287; 1 do irr. superf. 4993. La succession Moses Yasinovsky à la succession Peter Robertson; \$25 et les hypothèques. (61004).

Rue Sanguinet, No 512. Lot 903-19, 3-4 S. E. 903-18, avec maison en brique; terrain 35 x 72, superf. 2520. La Corporation du Petit Séminaire de Sainte-Thé-

rèse à Eugène Lemieux; \$4,000 (61006).

Rue Cadieux. Lot pt 943-5, 6; terrain superf. 271.4 vacant. Mary Henrietta Kavanagh à la Cité de Montréal; \$135.75 (61014).

Rue Saint-Hypolite, Nos 292 à 298. Lots 1049-48 et 49, avec maison en bois et brique; terrain 40.6 x 67.1 superf. 2716. Louis Ovide Grothé à Théodore Alex. Grothé; \$3,400 (61015).

Rue Sanguinet, Nos 131 et 133. Lots 410 et 411, avec maison en brique; terrain 18.6 d'un côté, 19 de l'autre x 53.9, superf. 1008; 1 do 17 d'un côté, 19 de l'autre x 53.9 superf. 972. Louis Gervais et ux. à Dominico Grandilli; \$3,000.00 (61032).

MONTREAL OUEST

Quartier Ouest

Rue Saint-Paul, No 439. Lot 39, avec maison en pierre et brique; terrain irr. superf. 1179. Arsène Beaudoin et L. N. Dupuis à Pierre Comerford; \$5,000.00 (139595).

Quartier Saint-André

Rue Sainte-Catherine. Lot pt 1677; terrain superf. 260 vacant. Wm. Strachan à La Cité de Montréal; \$520 (139597).

Rue Bishop. Lot pt S. E. 1703-23 pt N. O. 1703-24; terrain 25 x 103 superf. 2575 vacant. James Robinson à Dame Sarah S. Holland veuve de Chs. A. Briggs; \$3476.25 (139600).

Quartier Sainte-Anne

Rue Saint-Paul. Lot pt 1755; terrain 58.20 de front, 75.21 en arrière x 118.61 d'un côté et 123. de l'autre, superf. 7981 vacant. Albert Edw. Vipond à John Ly-saght Ltd. \$13,567.70 (139605).

Quartier Saint-George

Avenue McGill College, Nos 48 et 48a.

Lot 1411-3, avec maison en pierre et brique; terrain 38.4 x 100.6. Wm. Lassey Maltby à Homeopathic Hospital of Montreal; \$10500 (139610).

HOCHELAGA ET JACQUES-CARTIER

Quartier Hochelaga

Rue Moreau. Lot 1-2 N. O. 80-163; terrain 24 x 150, superf. 3,600 vacant. Rose Delima Roy, veuve de Olivier Robert et al. à Joseph Honoré Demers; \$250 (108697).

Rue Cuvillier, Nos 103 à 109. Lots 31-21 et 22, avec maison en brique; terrain 48 x 82, superf. 3936. The Sun Life Assurance Co. à Charles Ed. Frigon; \$4000 (108702).

Rue Cuvillier, Nos 103 à 109. Lots 31-21 et 22, avec maison en brique; terrain 48 x 82, superf. 3936. Charles Ed. Frigon à Camille Venne; \$4,000 (108703).

Rue Moreau, No 316. Lot 80-188, avec maison en brique; terrain 48 x 150, superf. 7,200. Céline Vincelette, épouse de Alph. Daigneau à J. B. Alf. Petelle; \$1,000 (108761).

Rue Joliette, Nos 88 et 90. Lot pt 29-50, 51, avec maison en brique; terrain 25 x 50. Narcisse Pageau à Hermas Sincennes; \$1,475 (108807).

Quartier Saint-Denis

Rue Huntley, Lot 1-2 N. 8-639, 1-2 S. 8-638; terrain 50 x 100 vacant. The St-Denis Land Co. à Augustin Goyette; \$525 (108710).

Rue Chambord. Lot 1-2 N. O. 331-180; terrain 25 x 73.6, superf. 1837-1-2 vacant. Huntley R. Drummond à Joseph Hardy; \$147 (108717).

Rue Saint-Hubert. Lot 325-205; terrain 22 x 75 superf. 1650 vacant. Wm.

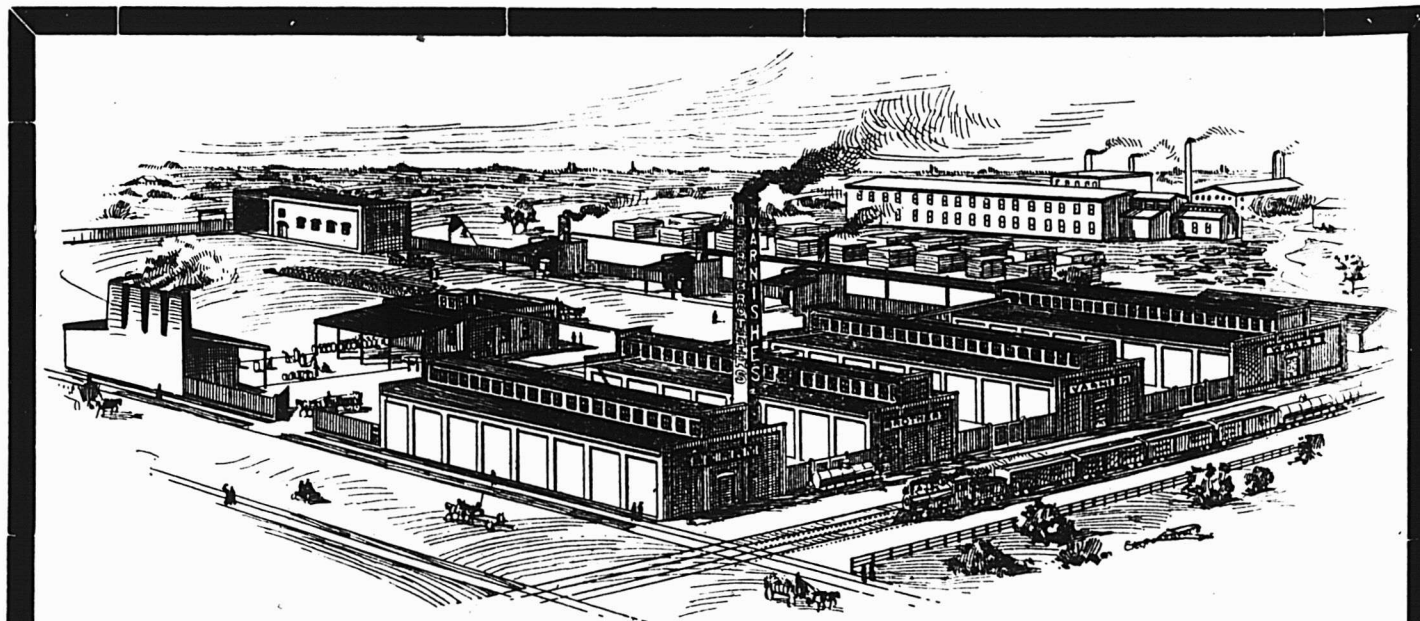

Il y a près d'un Demi Siècle

que nous avons commencé à fabriquer du vernis. Durant cette période, nous avons acquis la connaissance non seulement de la fabrication du vernis, mais encore des besoins variés des consommateurs de vernis, connaissances que seul le temps peut donner; nous avons appris également comment répondre avec succès à tous les besoins de vernis.

Notre expérience appartient à ceux qui emploient et vendent les vernis **Berry Brothers**. Les produits les plus faciles à vendre, les produits les plus sûrs et les plus dignes de confiance à employer. Ecrivez pour le catalogue.

BERRY BROTHERS, Limited

WALKERVILLE, ONT.

Manufacturiers de tous les grades de **VERNIS** pour tous les usages connus.



Hy Edge à Joseph Gustave Duquette; \$500 (108731).

Rue Berri, No 1249. Lots 162-23 à 26, avec maison en bois et brique; 4 terrains 22 x 75, superf. 1650. The Montreal Loan & Mortgage Co. à Charles Ezra Thompson; \$1,949.75 (108735).

Rue Rivard, Nos 565 à 571. Lots 162-108 et 109, avec maison en pierre et brique; terrain 44 x 70, superf. 3080. Ovide Moreau à Zotique Gervais; \$4,000.00 (108749).

Rue Saint-André, No 1555. Lots 7-199 et 200, avec maison en bois et brique; terrain 50 x 70.5 d'un côté et 70.10 de l'autre, superf. 3530. Eliza Foisly à Jos Olivier Renaud; \$800 (108750).

Rue Saint-Denis, Nos 1507 à 1521a. Lots 209-51, 52, avec maison en pierre et brique; terrain 100 x 100. U. Pauzé et Fils à The Realty Co. Ltd. Pas de prix mentionné (108787).

Rue Saint-Hubert. Lots 7-710, 711; terrain 50 x 99.10 d'un côté et 99.8 de l'autre, superf. 4986 vacant. Alexandre Millette à Eudore Dubeau; Pas de prix mentionné (108790).

Avenue Christophe Colomb, No 8. Lots 5-445 et 446, avec maison en brique; terrain 50 x 125, superf. 6250. William Labrecque à Albert Daniel Young. \$1500.00 (108804).

Quartier Saint-Jean-Baptiste

Avenue Hôtel de Ville, No 1197. Lot 15-1145, avec maison en bois; terrain 20 x 64, superf. 1280. Théotime Valiquette à Jean-Bte Lebeau; \$600 (108683).

Rues Duluth, Nos 409 à 435, Mitchison, Nos 60 à 82 et St Urbain, Nos 719 à 727. Lots 438, 439, 440, 435-1, 2, 436-1, 2, 437-1, 2 pt S. E. 437-6, avec maison en pierre et brique; terrain 117 x 67, supr 7839; 1 do 36.1 x 51.6, supr 2031; 1 do 51.6 x 78.2, supr 4026; 1 do 60 x 117, supr 7020.

Moulins à Laver Rotatifs O. K.

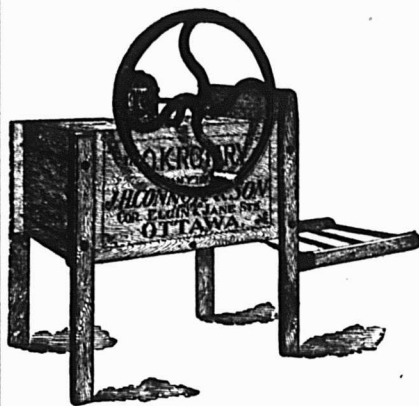

DE CONNOR

Pas d'expérience à tenter. Un attrait de clientèle. Le Moulin à laver le plus facile à opérer et celui à mouvements les plus doux. Les pièces de fonte sont bronzées à l'aluminium. La machine la plus joliment finie sur le marché. Demandez-la à votre jobber ou écrivez à

J. H. CONNOR & SON
Pretoria Ave, Ltd
OTTAWA.

Agents distrioteurs pour le gros.
DELORME FRERES,
15 rue de Bresoles,
MONTREAL.

Lucien Arsène Bernard à The Realty Co. Ltd; pas de prix mentionné [-108788].

Avenue Laval, Nos 506 à 512. Lots 15-1162 et 1163, avec maison en brique; terrain 40 x 70, supr 2800. Jos. Antoine L'Heureux. à Hector Therrien; \$2550 [108800].

Quartier Saint-Marie

Rue Frontenac, Nos 556c et 556d. Lot 1-2 indivise 166-340, avec maison en brique; terrain 22 x 80, supr 1760. Alph. Allard à Joseph Allard; \$800 [108744].

Sainte-Cunégonde

Rue Richelleu. Lot 3-4 indivis 613, avec maison en brique; terrain 30 x 80. Ursule Paquette vve de Olivier Sauvé dit Laplante et al à Jos. Raguel Sabourin; \$1700 [108733].

Ville Saint-Louis

Rues St Urbain et Waverley. Lots 11-1038 à 1044, 1048 à 1054; terrain 54.8 x 110 d'un côté et 100 de l'autre, supr 5240; 6 do 50 x 100; 1 do, supr 2525; 6 do 50 x 88 chacun vacant. Jos. Martel et Dame Herm. Dufort à The A. D. Gall Petroleum & Chemical Co. Ltd.; \$9290.40 [108688].

Rue St Laurent. Lot 1-2 N. 105, avec maison en bois; terrain 21.1-2 x 83.1-2, supr 1748-1-2. Cordelia Guibault épouse d'Omer Ouimet à J. Arthur Guibault; Pas de prix mentionné [108712].

Rue Suzanne. Lot 10-1750, 1751 et 1752; 3 terrains 23 x 100 chacun vacant. Hon. Louis Beaubien à Victor A. Lemoine; \$646 [108737].

Rue St Laurent. Lot 10-1233; terrain 25 x 100 vacant. Hon. Louis Beaubien à Hormisdas Taillefer; \$450 [108742].

Rue Waverley. Lot 11-615; terrain 50 x 88, supr 4400 vacant. The Montreal Investment & Freehold Co. à Odilon G. Trudeau; \$800 [108748].

MEUBLES

A PRIX MOYENS ET A BAS PRIX

EN GROS

Chaises et Berceuses, Sommiers en Broche Tissée, Oreillers, Matelas, Etc.

Pour le Commerce Domestique et pour l'Exportation.

Nous invitons tout particulièrement MM. les Marchands de la campagne à venir visiter notre établissement.

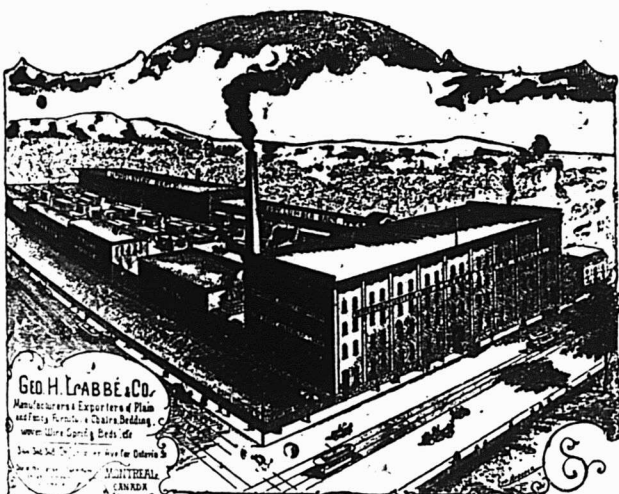

Geo. H. Labbé & Co.
Manufacturers Exporters of Plain and Fancy Furniture, Chairs, Bedding, Cane, etc.
Sole Importers of the Dominion of Canada
MONTREAL
CANADA

Geo. H. Labbé & Co., Manufacturiers,
348, AVENUE DELORIMIER, MONTREAL.

Angle de la rue Ontario.

Le poêle à l'huile "Standard"

SANS MÈCHE

EST RECONNU COMME ETANT LE MEILLEUR SUR LE MARCHE

FLAMME BLEUE SEMBLABLE A CELLE DU GAZ.

Pas de fumée
Pas d'odeur
Pas de Mèche

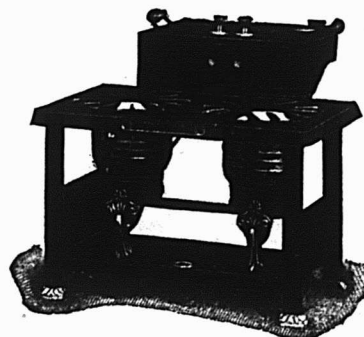

Bruise la gasoline ou l'huile avec un égal succès.

Pour la variété des grandeurs, style, le fini et la durabilité, ils n'ont pas d'égaux.

The Thos. Davidson Mfg. Co.

MONTREAL.

Ltd.

Rue Waverley. Lot 11-615; terrain 50 x 88 vacant. Odilon G. Trudeau à James Herbert McKee; \$900 [108749].

Avenue Alma. Lot 10-935; terrain 25 x 72, supr 1800 vacant. Hon. Louis Beaubien à Pierre Méryneau; \$180 [108756].

Avenue de Gaspé. Lot 10-1699; terrain 25 x 72, supr 1800 vacant. Hon. Louis Beaubien à Trefflé Hogue; \$180 [108805].

Westmount

Avenue Winchester. Lots 208-77, 78 pt 208-76; terrain 23.6 x 80, supr 1880; 1 do 23.6 x 72, supr 1692 chacun vacant. James Bailey à Emery Lespérance; \$1500 [108687].

Avenue Lansdowne, Nos 337 et 339. Lot pt N. O. 220-63, avec maison en brique; terrain 24 x 140. Andrew Phillips à The People Mutual Building Society; \$2600 [108727].

Saint-Henri

Rues Bel Air, St Jacques et Brewster. Lots 941-194 à 225, 229 à 233, 233a, 233b, 233c, 233d, 233e, 233f, 233g, 233h, 233i, 233j, pt 941-226, 227, 228; terrain supr 17425; 1 do, supr 32490; 1 do supr 104365; 1 do 15 x 82.6; 1 do 22.6 x 7.6; 1 do 4.6 x 82.6 chacun vacant. Ormiston Brown et al à John Farquharson; \$39720 [108723].

Rue Ste Elizabeth. Lot 1705-60, avec maison en bois; terrain supr 1732. Avila Lalonde à Herménégilde Senterre; \$1500 [108746].

Rue St Augustin. Lot 1962, avec maison en bois; terrain 40 x 90. Jos. Beaudin et al à F.-X. Borduas; Pas de prix mentionné. [108772].

Avenue Ste Elizabeth. Lot pt N. O. 1644, pt 1657; terrain uspr 32660. René Hilaire Bernier à The Montreal Street Ry Co.; \$10000 [108813].

HORMISDAS CONTANT, Entrepreneur PIA-
trier, 609 Berri. Phone Bell E. 1177.

L. R. MONTBRIAND,

Architecte et Mesureur,
No 230 rue St-André,
Montréal.

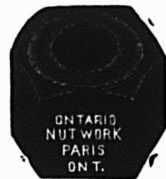

Ontario Nut Works Paris
BROWN & CO.

Manufacturiers d'
Ecorus de toutes grandeurs,
pressés à chaud, carrés
et Hexagones.

William H. Walsh

Marchand-Tailleur

1759 rue Notre-Dame,

Coin St-Jean

MONTREAL.

DeLorimier

Avenue Papineau. Lots 157a-1 à 28, 161-1 à 770 pt 161; terrain supr 1.327, 565; 1 do. 2, 395, 931; 1 do supr 60,545. James E. Wilder à The Ideal Savings Loan & Land Co.; \$250,000 [108696].

Rue Iberville. Lots 4-22, 23; terrains 20 x 78.5; 1 do 20 x 78.1 chacun vacant. Christophe Messier à Théodore Trudeau; \$510 [108760].

Rue Simard. Lot 153-89; terrain 40 x 100. Olivier Limoges sr. à Joseph Turcot; \$800 [108775].

Maisonneuve

Avenue Lasalle. Lots 8-441, 442, avec maison en brique; terrain 50 x 100. Pierre Greffard à Arthur Parent; \$2500 [108684].

Rue Ontario. Lots 2-1314, 1315; terrain 29 x 99.7 d'un côté et 99.10 de l'autre; 1 do 29.9 de front, 30.8 en arrière x 99.4 d'un côté et 99.7 de l'autre chacun vacant. La succession Chs. T. Viau à Eugène Bernier; \$1076.82 [108734].

Rue Ste Catherine. Lots 14-55, 56, 54; terrain 80 x 103 d'un côté et 106 de l'autre vacant. Ls. J. A. Surveyer et al à L. Eudore Meunier et Léopold Meunier; \$4079.53 [108752].

Outremont

Rue Durocher. Lots 32-3-21, 22; 2 terrains 50 x 100 chacun vacant. Albion Maynes à Henry Sullivan; \$2200 [108791].

Rue Hutchison. Lot 1-2 S. 32-7-53; terrain 25 x 100 vacant. La succession Philomène Charpentier épouse de P. B. Roberge à George Nadeau et uxors; \$870.50 [108810].

Petite Côte

Rue Masson. Lot 172-1256, avec mai-

Ficelle d'Engerbage

BLUE RIBBON,	650	pieds	par	livre
RED CAP,	600	"	"	"
TIGER,	550	"	"	"
GOLDEN CROWN,	500	"	"	"
STANDARD,	500	"	"	"
SISAL,	500	"	"	"

La BLUE RIBBON est sans aucun doute la Reine des Ficelles d'Engerbage. Elle donne 650 pieds à la livre et est manufacturée avec la fibre de Manille la plus choisie. De la Ficelle de 650 pieds est la seule Ficelle manufacturée entièrement avec la fibre de Manille. Les marchands devraient se défier de Ficelle soi-disant "Manille" qui sont annoncées comme mesurant moins de 650 pieds à la livre. Ce sont des ficelles d'engerbage à fibres mélangées.

Demandez des échantillons.

Consumers Cordage Co. Limited

HALIFAX, N. E.

MONTREAL, Que.

La Machine à Laver à Billes "NEW CENTURY"



Ce n'est pas la meilleur marché, mais c'est décidément la meilleure Machine à Laver qui se fabrique.

Cinq à sept minutes seulement requises pour une cuvée. L'opérateur n'a pas besoin de se tenir debout pendant le travail; et, en réalité, le linge ne se détériore pas. C'est un plaisir pour les enfants de faire le lavage.

Informations complètes données sur demande.

THE DOWSWELL MANUFACT'G CO., Ltd., HAMILTON, Ont.

Agents pour l'Est: W. L. HALDIMAND & SON, Montreal.

son en bois; terrain 24 x 90. Anna Dufresne épouse de J. Edm. Thériault à Gilbert Héту; \$357 [108694].

Côte Saint-Paul

Avenue Ryan. Lot 3912-486; terrain 30 x 80 vacant. The Greater Montreal Land Co. à Louis E. Gosselin; \$300 [108706].

Verdun

Rue Rielle. Lot 1-2 E. 4240; terrain 35 x 131.6 vacant. Sévérin Jos. Girard à Thomas Cooper; \$243.50 [108716].

Rue Church. Lot 4319-3; terrain 40 x 96.6 vacant. Joseph Allen à Eugénie Fournier épouse de Peter Ouellette; \$685 [108725].

Avenue Church. Lot 3405-383, avec maison en brique; terrain 25 x 114. sup 28'0. Théophile St Germain à Avila Lalonde; \$2000 [108745].

Avenue Gordon. Lots 4546-14 et 15; 2 terrains 25 x 122 vacant. Ucal H. Dandurand à George Ford; \$510 [108801].

Notre-Dame de Grâces

Lot 3 pts 131; terrain supr 5 arpents 40 perches; 1 do supr 3 arpents 50 perches; 1 do supr 36 arpents 98 perches. Les Enfants Mineurs de Chs. Décarie par tuteur à The Ontario & Quebec Ry Co.; \$12764 [108763].

Montreal Junction

Avenue Gazette. Lot 140-77, avec maison en brique; terrain 50 x 88. Charles Eamer à Hugh George McClelland; \$1200 [108732].

Côte des Neiges

Lots 1-2 indivise 161-33 à 37 pt 161-29. Arthur Prévost à Joseph Prévost; \$2250 [108779].

Lots pt 58, 55-14, 16, 56-14, avec mai-

FONDERIE ST-JEROME

POELES, CHAUDRONS, EVIERS, CANARDS, Nous en avons un fort stock en mains.
Ecrivez-nous pour les prix et escomptes spéciaux au Commerce.
M. J. VIAU & FILS, Manufacturiers ST-JEROME, P.Q.

Si vous êtes intéressés

A quelques-unes des lignes suivantes Je puis m'entretenir avec vous.

EPINETTE,

Rognures, Découpures, Claire, Commune et de qualité inférieure, fin, Sapin, Bois de service, Frêne, etc.

Grand assortiment en main. Prix les plus bas. Renseignements et prix en s'adressant à

John M. Power, Marchand de Bois de Sciage en Gros. 209 Rue des Commissaires, Montréal.

TEL. BELL EST 244. TEL. DES MARCHANDS 244.

LYMBURNER & MATHEWS

Ingenieurs et Machinistes

FABRICANTS D'EMPORTS - PIECES

Mouleurs, Finisseurs encuvre et Plaqueurs

1957 et 1959 Rue Ste-Catherine

MONTREAL.

son, etc; terrain supr 320 arpents. Pierre Robert dit Lamouche à Wm. Wallace Dunlop; \$18000 [108812].

Sault au Recollet

Lot 123. F. X. Bayard à Joseph Verdon; \$1800 [108764].

Saint-Laurent

Lots 465-154, 155 et 156; terrains vacants. Nichola Marra et uxur à Giuseppe Dantoni et uxur; \$800 [108719].

Lachine

Lot 178-80; terrain vacant. Thos. A. Dawes sr et al à Frank S. Watson; \$200 [108684].

Lots 872-23, 24, 1-2 N. 872-22. Benjamin Lefebvre à Félix Lacroix; \$800 [108789].

Sainte-Genève

Lot pt 69. Jos. Ad. Chauret à F.X. Poudrette dit Lavigne; \$900 [108709].

Voici les totaux des prix de ventes par quartiers

Est.	2,250.00
Lafontaine.	1,579.20
Papineau.	1,254.00
Saint-Louis	10,560.75
Ouest.	5,000.00
Saint-André.	3,996.25
Sainte-Anne.	13,567.70
Saint-George	10,500.00
Hochelaga.	10,725.00
Saint-Denis.	9,421.75
St-Jean-Baptiste.	3,150.00
Sainte-Marie.	800.00
Sainte-Cunégonde.	1,700.00
Ville Saint-Louis.	12,446.40
Westmount.	4,100.00
Saint-Henri.	51,220.00
DeLorimier.	251,310.00
Maisonneuve.	7,656.35

Le Réservoir du Poêle de Cuisine

Oxford Chancellor

est fabriqué en cuivre poli, il possède une grande capacité et s'enlève aisément par n'importe qui. Il est placé de telle façon qu'il peut fournir un approvisionnement continu d'eau chaude. C'est là un autre point que vos clients apprécieront. Ne pensez-vous pas que vous devriez vendre le Poêle de Cuisine

Oxford Chancellor

ECRIVEZ POUR RENSEIGNEMENTS PARTICULIERS

The Gurney Foundry Co., Ltd.

TORONTO, WINNIPEG, VANCOUVER.

CORRESPONDANTS

The Gurney-Massey Company, Limited, MONTREAL, QUE.

The Gurney Standard Metal Co., Ltd, CALGARY, Alta.



Outremont...	3,070.50
Petite Côte...	357.00
Côte St-Paul...	300.00
Verdun...	3,438.50
N.-D. de Grâce...	13,764.00
Montreal Junction...	1,200.00
Côte des Neiges...	20,250.00

\$443,617.40

Les lots à bâtir ont rapporté les prix suivants:

- Rue Saint-André, quartier Lafontaine, 70c le pied.
- Rue Bishop, quartier Saint-André, \$1.35 le pied.
- Rue Saint-Paul, quartier Sainte-Anne, \$1.70 le pied.
- Rue Moreau, quartier Hochelaga, 7c le pied.
- Rue Huntley, quartier Saint-Denis, 10 1-2c le pied.
- Rue Chambord, quartier Saint-Denis, 8c le pied.
- Rue Saint-Hubert, quartier Saint-Denis, 30 3-10c le pied.
- Rue Suzanne, Ville Saint-Louis, 9 4-11c le pied.
- Rue Saint-Laurent, Ville Saint-Louis, 18c le pied.
- Rue Waverley, Ville Saint-Louis, 19c le pied.
- Rue Alma, Ville Saint-Louis, 10c le pied.
- Avenue de Gaspé, Ville Saint-Louis, 10c le pied.
- Avenue Winchester, Westmount, 88 13-20c le pied.
- Avenue Sainte-Elizabeth, Saint-Henri, 30 11-18c le pied.
- Rue Simard, DeLorimier, 20c le pied.

Prêts et Obligations Hypothécaires

Pendant la semaine terminée le 3 septembre 1904, le montant total des prêts et obligations hypothécaires a été de \$105,216 divisés comme suit, suivant catégories de prêteurs:

Particuliers...	35,216
Successions...	19,000
Cies de prêt...	43,000
Assurances...	8,000

\$105,216

Les prêts et obligations ont été consentis aux taux de:

5 pour cent pour \$300; \$2,800; \$4,000; \$6,000; \$9,000; \$15,000 et \$18,000.

5 1-4 pour cent pour \$6,000.
5 1-2 pour cent pour 3 sommes de \$2,000; \$2,500; \$3,000 et \$4,000.

Les autres prêts et obligations portent 6 pour cent d'intérêt à l'exception de \$1,100 et \$1,500 à 7 pour cent.



PROVINCE DE QUEBEC

Cessions de Commerce

Acton — Tétrault, Evariste, mag. gén., M. St Pierre.

Québec — Archer, Jos. sr. contracteur.
St Hyacinthe — Simard & Godbout, meubles, C. A. Simard se retire.

Cessions

Montréal — Rhéaume & Co., bouchers.

C'est un fait qu'un seul homme, avec notre

FILIERE PATENTEE A TUYAUX,
peut facilement faire l'ouvrage de deux hommes avec n'importe quelle autre Filière. Envoyez-nous votre adresse et nous vous expliquerons COMMENT et POURQUOI.

A. B. JARDINE & CO.
Manufacturiers de Tarauds et Filleres.
HESPELER, ONT.

QUEBEC STEAMSHIP CO

(LIMITED)

LIGNE DU SAINT-LAURENT

SS. CAMPANA

1700 tonnes

DE MONTREAL

Lundi, 12 SEPT. à 2 P. M.

et après cette date, tous les LUNDIS alternativement, quittant Québec le jour suivant à midi pour **La Pointe-au-Père, le Bassin de Gaspé, la Malbaie, Percé, Cape Cove, Grand River, Summerside, Charlottetown et Pictou.**

Excellente accommodation pour les passagers. Pas de cargaison reçue après-midi, le jour du départ.

Pour Fret, Passage et Cabines, adressez-vous à

J. G. BROCK & CIE, Agents,

211 rue des Commissaires, Montréal.

REVETEMENTS EN MICA

pour Tuyaux à Eau Chaude, à Eau Froide et à Vapeur, Fournaises, Cheminées, Bouilloires, Isolants d'Entrepôts Frigorifiques.

MICA BOILER COVERING CO., Ltd,
86-92, Rue Ste. Anne, - MONTREAL.

Un cheval ferré avec le

FER NEVERSLIP

est sûr de ne jamais glisser.

LUDGER GRAVEL
AGENT,
26-28 Place Jacques-Cartier.
Montréal.

En Difficultés

D'Israel — Adam, S. E. mag. gén.
St Jean — Payette, Jos. A. bijoutier.

Dissolutions de Sociétés

Montréal — Craig (The) Piano Co. Jos. O. Craig, continue.

Dansereau, P. & Cie, essieux.

Steam Carpet Beating Co.

Boisclair & Trudel, livraison.

Palmer & Lecompte, agents.

Québec — Marceau & Drouin, commerçants,

Paré, G. O. & Cie, hôtel.

St Hyacinthe — Demers & St Pierre, épiciers, Oliva Demers, continue.

Fonds à vendre

St Faustin Station — Fyfe, H. C. hôtel.

Fonds Vendus

Montréal — Adam, S. modes, à H. B. Orkin.

Bohimi, André, confiserie.

Gingras, L. E. épicier, etc.

Thibault, Jos. nouveautés.

Nouveaux Etablissements

Fortierville — Rivard & Frère, bardeaux, etc.

Lacolle — Fillion & Chenail, forgeron; Téléphore Fillion & Jos. Chenail.

Montréal — Arborine Mfg. Co. S. M. Luke.

Bertrand & Chagnon, conts.; George Bertrand, sr. & A. T. A. Chagnon.

Cie (La) d'Essieux Dansereau; Mad. Pierre Dansereau.

Cowen, Amos & Co., contracteurs; Bertha C. Cowen.

Dominion Window Bolt & Latch Works Jos. I. Carrière.

Flour Mills (The) Co., W. Alb. Magar & Art. S. Noble.

McPherson, D. A. & Co., produits; Mad. D. A. McPherson, Donald McPherson & Barclay McPherson.

West India Cigar Co.; Isidore Sigler & Norris Sigler.

Amiot & Strubbe, contracteurs; L. A. Amiot & Charles Strubbe.

Beaupré & Halle, boîtes; Alb. Halle.

Dillon Dyestuffs & Chemical Co.; Gerald A. Dillon.

Eagle Shoe Co. Mfg. United Cigar Stores; Jack Levi.

Ste Emelie de Lotbinière — La Société de Fabrication de Beurre et de Fromage.

St-Louis, Montréal — Lamy & Gélinas, nouveautés; Ernest Lamy & Victor Gélinas.

St Philippe de Laprairie — Monette, J. E. mag. gén.; Eugène Monette, jr.

PROVINCE D'ONTARIO

Cessions

Billings Bridge — Smith, J. D. mag. gén. Ottawa — Karam, Shaker, nouveautés.

En Difficultés

Mont Brydges — McGregor, Chs. mag. gén.

Fonds Vendus

Columbus — Stabback, C. J. mag. gén. à Harvey Hoar;

London — Whiskard, T. G. nouveautés; Gott, Kenneth, épicier

Incendies

Woodstock — Karu, F. W. ferronnerie. (ass.).

COLOMBIE-ANGLAISE

Fonds à Vendre

Arrowhead — Livingston, H. K. mag. gén.

MANITOBA ET TERRITOIRES DU NORD-OUEST

Cessations de Commerce

Carstairs — Stone, E. W. mag. gén.
Osage — McNobb, A. mag. gén.; A. K. Ekert, continue.
Wetaskiwin — Asp. & Otteson, mag. gén.; Otteson & Fealoud, continuent.

Dissolutions de Sociétés

Chortitz — Taimén & Kliman, mag. gén.

Fonds à Vendre

Indian Head — Rabe, W. M. mag. gén.

Fonds Vendus

Balarres — Stevens, F. E. ferronneries, à H. E. Chaplin.
Winnipeg — Andrews, G. B. épicier, à Georges Hilton.

PROVINCE DE QUEBEC

COUR SUPERIEURE

ACTIONS

Défendeurs	Demandeurs	Montants
Beauharnois		
Roy A.	Montreal Brewing Co.	197
Beloil		
Préfontaine	A. J. J. O. Bouchard	310
Blizzard Valley		
St-Denis E.	M. S. Morris	247
Chambly		
Arbec L. A.	C. Arbec	106
Chênaville		
St-Jean H.	D. K. McLaren	105
Lachine		
Dupont A.	A. Daoust	114
Montréal		
Brunet H.E. et al.	C.A. Hutchison	220
Brunet H. E. et al.	Banque Nationale	119
Brumberg S. et al.	J. G. Asher	344
Cordasco A.	S. Hobile et al.	2e cl.
Cité de Montréal.	J. B. Cazes	200
Cooperman S.	S. P. Persky	107
Charters C. De I. G. McLaren et al.		3e cl.
Cie de Pub. La Patrie.	J. Proulx	200
Cité de Montréal.	L. Wener	2000
Caplan De B.	B. Aldelman	575
Desjardins C. et al.	J. Toupin	184
Fenwick Wm. I. De D. E. Graham		2500
Graham F. A. De D. Pattle et al.		4050
Gariépy H. et al.	P. A. Grothé	100
Héroux A.	A. Lecours	200
Inst. Cath. Sourds-Muets.	O. Chapleau	1999
Koutsogiannopoulos H. B. et al.	Montreal Biscuit Co.	164
Lelièvre De M. A. Auger et al.		150
Lazarus W. F.	A. Themens	192
Montreal Auto Exchange.	A. Brazeau	1e cl.
Montreal Water & Power Co.	Ville de Westmount	1e cl.
Millette P. N.	Drummond Lumber Co.	374
Morin J.	A. Dagenais	108
McCraw A.	B. Vaillancourt	2e cl.
MacKay De B. J.	G. W. T. Nicholson	340
Newkämp H.	J. H. Poulin (Dom)	1000
Sessenwein M.	R. H. Conroy	125
Simon A. T.	De M. Michaud	2e cl.
Salahani A.	J. Pitts	160
Séguin N.	De D. Guilmette	2e cl.
Viola De I.	L. Wisentainer et al.	4e cl.
Vauquette N. G. et al.	I. Moquin	103
Mount Royal Vale		
Fernie R. G.	T. R. Ridgeway	179

W. LAMARRE & CIE
Marchand de
BOIS ET CHARBON
Foin, Paille, Avoine, etc.
242 AVENUE ATWATER
Correspondance sollicitée. Près St-Jacques.
Bell Tel. Mount 609 ST-Henri
Marchands 1324.

Grill à Toasts à Cône de broche Incandescent
Le seul grill à Toasts parfait pour Poêles à gaz ou à gazoline. Pas de goût de fumée communiqué au pain toasté sur ce grill à Toasts. Demandez nos prix.
H. O. Edy Montreal. E. T. Wright & Co., Hamilton
HARKINS & WILLIS,
Manufacturiers ANN HARBOR, Mich.

C. H. LeTourneux, Prés. Jos. LeTourneux, V.-Prés. N. Marien, Sec.-Trés.
LeTourneux, Fils & Cie, Limitée
Importateurs de Ferronneries
1645 RUE NOTRE-DAME MONTREAL.

Laurence & Robitaille
MARCHANDS DE
Bois de Sciage et de Charpente
BUREAU ET CLOS
Coin des rues Craig et St-Denis
Bell Tél., Main 1488. MONTREAL
Tél. des Marchands, 804.
CLOS AU CANAL
Coin des rues William et Richmond
Bell Tél., Main 3844

*Windsor Paint Co. Limited,
Windsor, Ont.
Fabricants de Vernis, Japans,
Peintures, couleurs et Email, de
Haute Qualité.*

LUDGEER GRAVEL, Agent,
26 et 28 Place Jacques-Cartier, Montréal.

The John Mopow Machine Screw Co., Ltd.



Vis à grosses têtes. Vis à demeure. Vis spéciales fraisées. Tenons pour engins, etc.
Ecrans découpés à froid dans toutes les variétés de finition.
INGERSOLL, ONT.

N. Harlepool
Manchesters Liners Ltd. et al. J. Archambault 200
Shawinigan Falls
Lefebvre M. et al. G. M. Webster 4e cl.
Sainte-Agathe
Côté M. et al. J. Coristine Co. 611
Blondin D. Fils. H. Bellerose 222
Côté M. et al. Beaubien Produce and Milling Co. 241
Saint-Constant
Fyfe V. A. Bourassa 215
Sainte-Dorothée
Corporation Sainte-Dorothée A. Roussin 4e cl.
Saint-Henri
Latour De J. De S. Rabeau et vir. 250
Borduas Dlle M. Frs. X. Borduas 285
Lenoir De A. Cité de Saint-Henri 114
Saint-Laurent
Verdun A. D. A. Lafortune 150
Saint-Louis, Mile-End
Inst. Cath. Sourds-Muets et al. J. D. Cameron 3003
Sainte-Madeleine de Rigaud
Séguin A. J. Séguin 136
Saint-Michel, Nap.
Darris C. D. Lefebvre 1e cl.
Saint-Philippe
Corp. paroisse Saint-Philippe. M. Tallard 750
Sainte-Thérèse
Douglass R. North American Life Assurance 614
Toronto, Ont.
Meunier O. P. N. Courville 325
Verdun
Hamel De M. L. A. Lanasa 450
Warden
Prémond G. Cie de Ferronnerie Letang 139
Prémond G. H. Lamontagne 108
Westmount
Ratray A. B. G. F. Fischer 568
Ross R. J. Elliott 1250

COUR SUPERIEURE
JUGEMENTS RENDUS

Défendeurs	Demandeurs	Montants
Absents		
Sincennes A.	A. Brunet	311
Fredericton		
Woods A. H.	H. Lamontagne & Cie.	190
Laprairie		
Bissonnette J. I.	F. C. Larose	128
Montréal		
Archambault J. B.	L. Villeneuve et al esqual	375
Beaulieu J.	F. J. Bisailon et al	723
Cooperman S. et al	S. Silverstone	107
Duclòs A.	C. A. Léveillè	5000
Dalton De F.	A. Labine et al	125
Dalton De F.	W. Pauzé et al	149
Guyon L.	D. C. Brosseau et al	221
Girard J.	J. Adam	140
Montreal Street Ry.	De M. A. Gareau et vir	1900
Poupart A.	L. G. Gaudreau	200
Pierce A.	The M. S. Brown Co.	1908
Spinelli S.	De B. Léveillè et vir et al	235
Thibault P.	C. Bourdon	408
Thibaudeau A. et al	M. K. Nolan	302

Weldon R. H. et al	R. King	152
Saint-Laurent		
Hogue T.	J. A. C. Madore et al	166
Saint-Louis, Mile-End		
Trudel L.	J. A. Major	119

COUR DE CIRCUIT

JUGEMENTS RENDUS

Défendeurs	Demandeurs	Montants
Beloeil		
Desaulniers J. A. L.	S. Lachance	12
Boulevard Saint-Paul		
St Hilaire L.	S. Miller	10
Côte des Neiges		
Hudon H.	S. Malo & Fils	9
Lachance J.	S. Malo & Fils	5
DeLorimier		
Bouchard H.	P. R. Goyet	20
Bacon L.	S. Malo & Fils	19
Huot H.	J. H. Déziel	25
Eastman		
Tremblay Dr G.	Cie. Fer. Letang	11
Tremblay Dr G.	J. M. Côté	28
Edmonston		
Bourgouin W. F. G.	Bertrand et al	28
Lachine		
Pouliot J.	De J. Boulet	30
Laprairie		
Hen N.	J. B. J. Brossard	15
Maisonneuve		
Gauthier E.	W. Chicoine et al	11
Montréal		
Angevine L.	LS. Robin	33
Arpin S.	J. B. Ritchot	23
Auger G. J.	G. Tourangeau	12
Bordeleau J.	P. Barrette	7
Bervich J.	J. Robb	6
Brien R.	H. Gendron	7
Burnette A. E.	A. Bouthillier	10
Browne W. G.	S. Henderson	18
Brown R. W.	J. B. Leroux	9
Bordeleau J.	C. Remillard	7
Blanchard A.	H. Gendron	11
Boileau Ed.	J. Morand	29
Cadieux F.	N. Archambault	5
Costigan De A.	J. B. Vosburgh	7
Caron L. A.	A. Gervais et al	57
Carroll Wm.	J. Heney	17
Couture G.	J. T. Pigeon	8
Cholette R.	A. Viau	61
Durocher S.	A. Pilon	10
Dussault H. R.	N. Z. Cordeau	25
Derome De V.	P. Heney	16
Drapeau A.	J. Bacon	66
Etienne P.	V. Loiselle	16
Forget A.	J. Cooper et al	11
Foreman G.	A. Brien	8
Ford W.	J. Moody et al	22
Gundack G.	S. Silverstone et al	21
Green P.	M. Rapp	23
Gaudreau D.	Frs. Tremblay	11
Gauthier G.	J. P. W. Dagenais	39
Goldberg A.	E. Berliner	17
Guilbault E. et al	J. A. Desjardins jr.	13
Huet A.	Universal Furniture Co.	43
Hay W.	A. Molleu	12
Hays M.	S. Streat	19
Johnstone R.	D. H. Tolman	23
Jackson P.	H. Munday	15
Koplan De B.	M. Flemberg	88
Larose J.	S. Malo & Fils	12
Lizotte G.	D. Messier	68
Lapierre J.	J. Levesque	72
Lapointe A.	P. Barrette	8
Lattin Wm.	The J. S. Prince Co.	8
Labranche O.	J. O. Boulet	18

PAIN POUR OISEAUX Est le "Cottam Seed," fabriqué d'après six brevets. Marchandise de confiance; rien ne peut l'approcher comme valeur et comme popularité. Chez tous les fournisseurs de gros.



CLING - SURFACE

pour COURROIES

C'est un préservatif pour les COURROIES. Non pas un enduit gluant. Leur conserve la souplesse, assure leur longue durée.

Les empêche de glisser de sorte que les COURROIES fonctionnent facilement avec pleine charge.

Commandez-en à l'essai. Demandez les Noms des Firmes qui l'emploient.

CLING SURFACE MFG. CO.
BUFFALO, N. Y.

ADRESSEZ-VOUS AU BUREAU DE BOSTON, MASS
170 SUMMER ST.

FAUCHER & Fils

Importateurs et Marchands-Ferronniers

Bois et Garnitures de Voitures

Fournitures pour Carrossiers et Forgeons, telles que Fer en barres, Acier, Charbon de forge, Peintures, Verres, etc.

Nos. 796 à 802, Rue Craig

MONTREAL.

Téléphone Main 576



Courroies en Coton, piquées, huilées, saturées de peinture, spécialement adaptées pour Machines Agricoles, Fabriques de Pulpe et Machineries à Papier, Moulins à Scie, Crémèries, etc., etc.

La moins chère des Courroies sur le marché et celle qui rend le plus de services.

MANUFACTURÉES PAR

Dominion Belting Co.,

Limited.

HAMILTON.

En vente chez les principaux Marchands

Laurin A.	The Guaranteed Pure Milk Co.	22
Long S.	E. Berliner	6
Meaghers W. P.	A. L. Brault	29
Maillé H.	A. Lecompte	14
McKenvaux A.	S. Miller	8
Maskowsky H.	H. Lamontagne & Cie Ltée.	12
McGrath J.	De A. Mills	18
Monckley S.	L. Geoffre	10
McDonald A.	J. C. Cardinal	15
Mendelshon M.	J. H. Beaulieu et al	72
Normand A.	A. Mercier	9
Nicholson T. N.	P. F. Collier et al	16
O'Grady J.	De A. Lecuyer	15
Prud'homme M.	A. Silverstone et al	5
Poirier D.	G. Guibord	47
Spinetti S.	The O'Gilvie Flour Mill Co.	64
Stewart D. O. et al	De J. M. Clarke et vir	12
Tessier G. G.	Geo. J. Browning	31
Trudel H.	S. Miller	8
Tooles J. O.	De A. Mills	44
Théoret A. J. et al	The Jas. Robertson Co. Ltd.	62
Vaillancourt J.	J. Monette	10
Vinet J. B.	M. L. R. Lapointe et al	9
Welsh A.	J. L. Henderson	8
Weldon R. H.	Dom. Express Co.	37
Outremont		
O'Neil J.	De J. Girard et vir	18
Rigby		
Levingstone L.	J. Lande et al	64
Sainte-Agathe des Monts		
Ward E. Melle	Thos. Legget	25
Sainte-Cunégonde		
Clayton L. S.	W. St Pierre	31
Lemieux D.	D. Chouinard	6
Saint-Henri		
Tessier J.	S. Beaudin	18
Valiquette T.	W. H. Daley	69
Trudel J.	Cité de St Henri	21
Desrosiers Ls.	E. Berliner	17
Saint-Jérôme		
Jobin L. jr.	J. Lattrell	22
Saint-Louis, Mile-End		
Desormeau N.	A. Frolick	13
Beauchamp J.	N. Brien	7
Mace T. F.	S. Beaudin et al	11
Newby J.	A. Pelletier	22
Saint-Martin		
Archambault Chs.	H. Paquette	42
Saint-Thècle		
Garneau A.	Home Life Ass. of Canada	17
Tring Junction		
Roy A.	G. Bertrand et al	28
Verchères		
Beauchemin C.	De E. Lucas et vir	30
Verdun		
Maltimore Wm.	H. Crevier	22

"JOURNAL DE LA JEUNESSE". — Sommaire de la 1656e livraison (27 août 1904). — Les Cadets de Gascogne, par H. de Gorsse et J. Jacquin. — Excursions de vacances: Une croisière dans la Méditerranée, par Louis Rousselet. — Mérites obscurs, par Léon d'Avezan. — Une visite à l'école des Roches, par Et. Leroux.
Abonnements — Union Postale: Un an. \$4.40. Six mois, \$2.20. — Hachette & Cie, boulevard Saint-Germain, 79, Paris.



Contrats donnés

Chez Finley & Spence, architectes, rue St-Jacques, No 160, une église, rue de-Montigny; Maçonnerie McArthur & Sons; Charpente et menuiserie J. Aquin; Brique McArthur & Sons; Le reste à donner. Propriétaire The East End Methodist Church.

NOTES

MM. Finley & Spence, architectes, présentent les plans et devis pour un cottage que M. John H. Burland fera ériger à Métis.

MM. Huot & Payette, architectes, ont accordé à John Watson & Son, le contrat pour les ouvrages en fer de la maison située au No 186 rue Prince Arthur, pour la succession J. Masson.

Permis de Construire à Montréal

Avenue DeLorimier, près de la rue Gauthier, 2 maisons formant 6 logements, 40 x 60, à 3 étages, en bois, pierre et brique, couverture en gravois; coût probable \$6,000. Propriétaire, V. Poissant, [945 et 946].

Rue du Grand Trunk,, No 319, modifications à une maison; coût probable \$1,000. Propriétaire, Nap. Faille [947].

Rue Notre-Dame, Nos 2232 et 2234, modifications à une maison; coût probable \$250. Propriétaire, Jos. Ward [948].

Place Viger, Station Yard, près de la rue Craig, une bâtisse, 76 x 26, à un étage; coût probable \$3,000. Propriétaire, Canadian Pacific Railway Co.; entrepreneur, C. Ekbakin [949].

Rue St Jacques, Nos 349 à 355a et Petite rue St-Antoine, Nos 12 à 16, une manufacture 57.9 de front, 61.8 en arrière x 114, à 4 étages, en pierre et brique, couverture en gravois; coût probable \$20,000. Propriétaires, H. Kellert & Sons; entrepreneur, G. M. T. Nicholson; architecte, R. W. Rodden [950].

Rue St-André, près de la rue Cherrier, une maison formant 3 logements, 24 x 40, à 3 étages, en pierre et brique; coût probable \$7,000. Propriétaire, E. Lecavallier; architecte, Chs. Bernier; entrepreneur, Jos. Dufresne [951].

Rue Boucher, près de la rue Rivard, 3 maisons formant 9 logements, 61.8 x 38, à 3 étages, en bois et brique, couverture en gravois; coût probable \$7,500. Propriétaires, A. Boyer & Frère [952 à 954].

Coin des rues Notre-Dame et St-Lambert, une maison formant un magasin et des bureaux, 44.6 de front, 43.6 en arrière x 80.6, à 6 étages, en pierre et brique d'Écosse, couverture en gravois; coût probable \$40,000. Propriétaires, la succession Thos Mussen; entrepreneurs, Heggie & Stewart; architectes, MacVicar & Brown [955].

Rue Bleury, No 132, modifications à une maison; coût probable \$450. Propriétaire, Protestant House of Industry and Refuge; entrepreneur Wm. Whytock [956].

Rue Iberville, près de la rue Hoche-laga, une maison formant 2 logements, 22 x 35, à 2 étages, en bois et brique, couverture en gravois; coût probable \$1,200. Propriétaire, Alph. Allard [957].

Rue Frontenac, près de la rue Forsyth, une maison formant 2 logements, 22 x 35,

GILBERTSON'S



COMET

Les Tôles Galvanisées et Tôles Canada de la marque

COMET DE GILBERTSON

ne sont pas les plus dispendieuses, mais cela ne veut pas dire que ce ne sont pas les meilleures. Nous chargeons seulement pour les produits et non pas pour le nom. Un essai vous convaincra. Chaque feuille garantie.

AGENT:

ALEXANDER GIBB,
FABRICANTS: MONTREAL.

W. Gilbertson & Co., Ltd.

PONTARDAWE, PAYS DE GALLES.

Ontario Silver Co., Limited

NIAGARA FALLS, Canada.

Manufacturiers de

**CUILLERS, FOURCHETTES, COU-
LERIE et ARTICLES EN PLAQUE.**

Demandez notre catalogue et nos cotations

Tel. Main, 551-2705. Tel. March., 51.

GRAVEL & DUHAMEL

IMPORTATEURS DE

Fournitures de Sellerie et Carrosserie

SPECIALITÉS:

Garnitures pour harnais, Tops, Roues, Trains
Cuirs à bourrer, Vernis et Peinture.

Et en général tout ce que nécessite la fabrication des voitures.

276 Rue St-Paul, 177 des Commissaires

McArthur, Corneille & Cie

Importateurs et Fabricants de

**Peintures, Huiles, Vernis, Vitres, Pro-
duits Chimiques et Matières Colorantes
de tous genres**

**Spécialité de Colles-fortes et d'Huiles
à Machineries.**

Demandez nos prix.

**310, 312, 314, 316 RUE ST-PAUL
MONTREAL.**

à 2 étages, en bois et brique, couverture en gravois; coût probable \$1,000. Propriétaire, Jos. Morin [958].

Rue St-Laurent, No 931, modifications à une maison; coût probable \$150. Propriétaire, S. Salomon [959].



DU 13 AU 20 SEPTEMBRE
1904

District de Montréal

Orphire Bruneau vs. J. B. Prudhomme. Notre-Dame de Grâces — Le 1-9 indivis de partie du lot 179 et du lot 63, avec bâtisses.

Vente le 15 septembre, à 11 heures a. m., au bureau du shérif à Montréal.

D. A. Lafortune vs. Phyllis Prudhomme.

Notre-Dame de Grâces — Le 1-9 indivis de partie du lot 179 et du lot 63, avec bâtisse.

Vente le 15 septembre, à 10 heures a. m. au bureau du shérif à Montréal.

District de Bedford

John Duncan & Cie vs. Thomas Boyce.

Farnham — Les parties des lots 197 et 198 contenant 72 arpents et 76 perches.

Vente le 17 septembre à 10 heures a. m. à la porte du collège.

District d'Iberville

Séraphin Laplaine vs. Augustin Dupras.

Saint-Rémi — Les lots 193 et 189, avec bâtisses.

Vente le 13 septembre, à 11 heures a. m. à la porte de l'église paroissiale.

"TOUR DU MONDE". — Journal des voyages et des voyageurs. (Sommaire du 27 août 1904.) 1. La Bretagne du Sud, — 2. A travers le monde: Confection des émaux cloisonnés en Chine et au Japon. — 3. Dans le monde du travail: Les Forages de Puits dans les Oasis du Sahara. — 4. A travers la nature: Une colonie de Pithécantropes vivants, à Java. — 5. L'expansion coloniale: Le Sénégal et le Chemin de fer de Thiès à Kayes. — La Voie ferrée nécessaire au développement du Soudan. — 6. Questions Politiques et Diplomatiques: L'Entrée des Anglais à Lhassa. — 7. Civilisations et religions: Le Soulèvement des Wahabites en Arabie.—Un Schisme dans l'Empire ottoman. — 8 Livres et Cartes. — 9. Mouvement géographique et colonial. Asie. — Afrique.

Abonnements: Union Postale: Un an, \$5.60; Six mois, \$3.00. Hachette & Cie, boulevard Saint-Germain, 79, Paris.

Les bonnes annonces sont comme les costumes faits sur mesure par le tailleur. Les annonces faites à-la-diable sont généralement écrites précipitamment, sans considération pour la valeur de l'espace ou les résultats à obtenir. Mesurez l'objet à annoncer sous toutes ses faces, notez tous les points de nature à faire impression sur telle ou telle personne. Avec ces mesures en votre possession, vous serez à même de bâtir l'annonce qui créera une impression.

BANQUE DE MONTREAL

FONDEE EN 1817

CONSTITUEE PAR ACTE DU PARLEMENT

Capital tout payé..... 14,000,000.00
Fond de Réserve..... 10,000,000.00
Profits non Partagés..... 478,821.85

BUREAU PRINCIPAL: MONTREAL

BUREAU DES DIRECTEURS

LE TRÈS HON. LORD STRATHCONA AND MOUNT ROYAL, G.O.M.G., Président
SIR G. A. DRUMMOND, Vice-Président
H. V. Meredith, A. T. Paterson, Ecr., Hon. Robt. Mackay
R. B. Angus, Ecr., Sir W. C. MacDonald
Edward B. Greenshield, Ecr., R. G. Reid, Ecr.,
James Ross, Ecr.,
E. S. Clouston, - Gérant Général.

A. Macnider, Inspecteur chef et Surint. des Succursales.
H. V. Meredith, A. T. Paterson, Ecr., Hon. Robt. Mackay et Gérant à Montréal
F. W. Taylor, Asst. Inspecteur, Montréal
F. J. Hunter, Asst. Inspecteur, Winnipeg

SUCCURSALES EN CANADA

MONTREAL - C. W. Dean, Ass't. Gérant.
Province d'Ontario:
Almonte, Sarnia, Sydney, N. E.
Belleville, Stratford, Yarmouth, N. E.
Brantford, St-Mary's, Manitoba
Brookville, Toronto, Portage La Prairie
Chatham, do rue Yonge, Brandon, Man.
Collingwood, do do, Gretna, " "
Cornwall, do do, Portage La Prairie
Dufferin, do do, Gretna, " "
Ft. William, do Ouest, Indian Head, Ass.
Goderich, do rue Seigneurs, Lethbridge Alberta
Guelp, do Pte St-Charles, Raymond " "
Hamilton, Québec, Regina, Ass't.
" Sherman Ave, Colombie Ang.
Kingston, Pro. Maritimes: Armstrong.
London, Chatham, N. B., Greenwood.
Ottawa, Fredericton, N. B., Nelson.
Paris, Moncton, N. B., New Denver.
Perth, St-Jean, N. B., New Westminster
Peterboro, Amherst, N. E., Rossland.
Picton, Glace Bay, N. E., Vancouver
Victoria

ILE DE TERRENEUVE

St. Johns et Blochy Cove, Bay of Islands.

DANS LA GRANDE-BRETAGNE

Londres. - Banque de Montréal 22 Archburch Lane E. E. ALEXANDER LANG, Gérant.

AUX ETATS-UNIS

New-York - R. Y. Hobden et J. M. Greata, agents, 59 Wall St
Chicago - Banque de Montréal, J. W. de O. O'Grady, Gérant
Spokane, Wash. - Banque de Montréal.

BANQUIERS DANS LA GRANDE-BRETAGNE

Londres - Banque d'Angleterre, The Union Bank of London, et Smith's Bank Ltd.

The London and Westminster Bank, The National Provincial Bank of England.

Liverpool - The Bank of Liverpool, Ltd.

Ecosse - The British Linen Company Bank et succursales.

BANQUIERS AUX ETATS-UNIS

New-York - The National City Bank.

The Bank of New-York, N. B. A.

The National Bank of Commerce à N. Y.

Boston - The Merchants National Bank.

J. B. Moore & Co.

Buffalo - The Marine Bank.

San Francisco - The First National Bank.

The Anglo-Californian Bank.

BANQUE DE SAINT-HYACINTHE

Bureau Principal: St-Hyacinthe, P.Q.

CAPITAL PAYE..... \$329,465
RESERVE..... 75 000

DIRECTEURS:

G. C. DESSAULLES, Président.

J. R. BRILLON, Vice-Président.

L. P. MORIN, V. B. SICOTTE

Dr E. OSTIGUY, EUSEBE MORIN,

W. A. MOREAU, JOS. MORIN

L. F. PHILIE, Inspecteur.

Succursales:

Drummondville, H. St-Amant, Gérant.

S Oesaire, M. N. Jarry, Gérant.

Farnham, J. M. Bélanger, Gérant.

Ierville, J. F. Moreau, pro-gérant.

L'Assomption, H. V. Jarry, Gérant.

Correspondants: - Canada: Eastern Townships Bank et ses succursales. Etats-Unis: New-York, The First National Bank, Ladenburg, Thalman & Co.; Boston: Merchants National Bank.

Arthur W. Wilks J. Wilfrid Michaud

WILKS & MICHAUD,

Comptables, Auditeurs, Commissaires pour toutes les provinces.

Règlement d'affaires de Faillites.

211 et 212 Bâtisse Banque des Marchands

Téléphone Main 425 MONTREAL.

LES NOUVEAUX TRANSATLANTIQUES CUNARD

Les Turbines

On sait que la Compagnie Cunard devait mettre en construction de nouveaux paquebots pour reprendre la suprématie de la vitesse des traversées transatlantiques, passée depuis plusieurs années entre les mains des Compagnies allemandes de navigation. La question est restée plus d'un an sans solution, et le monde maritime vient d'apprendre tout récemment, non sans quelque étonnement, que la Compagnie anglaise s'était décidée à munir ses deux nouveaux paquebots de moteurs à turbines.

Avant d'entrer dans quelques détails au sujet de cette solution, il nous paraît intéressant de parler d'un point qui a seul permis de réaliser la construction de ces énormes navires, c'est-à-dire la subvention du gouvernement anglais. Nous ne croyons pouvoir mieux faire que de reproduire le chapitre, relatif à cette question, du discours d'installation de Sir William H. White, comme Président de l'Institution of Civil Engineers, discours prononcé le 3 novembre dernier.

Disons en passant que cette adresse, émanant d'une autorité si éminente en fait de questions maritimes, peut être considérée comme une sorte de traité sur ces matières; le mot ne paraîtra pas exagéré si l'on tient compte de ce que ce discours n'occupe pas moins de cent soixante-huit pages des Transactions.

Jusqu'en 1898, l'Angleterre eut une avance incontestable, quant à la vitesse et à la grandeur des paquebots-postes. En 1887, le Gouvernement conclut, avec les Compagnies de navigation, des contrats relatifs aux subventions et aux armements, comme croiseurs auxiliaires, d'un nombre considérable de ces navires, et ce système est toujours en vigueur, bien qu'il ait été annoncé, dans la dernière session du Parlement, qu'il devait subir quelques modifications. Cette subvention est indépendante des sommes payées pour le transport des mailles et vise ce qu'on appelle les *Reserve Merchant Cruisers*.

Les prévisions de la Marine, pour cette année, font figurer à ce chapitre une somme de 2 millions de francs en nombre rond, répartis sur une vingtaine de navires et, moyennant cette indemnité, assurément modérée, les Compagnies de navigation s'engagent à mettre à toute réquisition les navires, objets de cette subvention, à la disposition de la nation, et en plus, à y ajouter, sans aucune indemnité, trente et un autres navires. Si on considère la valeur pécuniaire de cette flotte considérable, et le coût de son entretien, on doit trouver le mon-

BANQUE D'HOCHELAGA

Capital souscrit, - \$2,000,000
Capital payé, - 2,000,000
Fonds de Réserve, - 1,200,000

DIREC- F. X. ST-CHARLES, Ecr. Président.
TEURS R. BICKERDIKE, M.P., Vice-Président
Hon. J. D. ROLLAND,
J. A. VAILLANCOURT, Ecr.
ALPHONSE TURCOTTE, Ecr.
M. J. A. PRANDERGAST, Gérant-général,
C. A. GIROUX, Gérant local
F. G. LEDUC, Assistant-Gérant,
O. E. DORAIS, Inspecteur.

BUREAU PRINCIPAL: MONTREAL

SUCCURSALES: Québec, St-Roch, Trois-Rivières, Joliette, sorel, Valleyfield Louiseville Sherbrooke St-Jérôme, Vankeek Hill, Ont., St-Boniface, Man. Winnipeg, Man., St-Henri, près Montréal; Montréal: 1383 Ste-Catherine, 1766 Ste-Catherine, 2217 Notre-Dame Hochelaga et Pointe St-Charles.

CORRESPONDANTS:

National Park Bank.
National City Bank.
The National Bank of N. A.
Importers and Traders Nat. Bank.
Merchants Nat'l Bank.
M.M. Ladenburg, Thalman & Co.
Heidelbach, Ickelheimer & Co.
Kuntz Brothers.
Boston { International Trust Co.
National Shawmut Bank.
National Bank of Redemption.
Philadelphia { The Philadelphia National Bank.
The Fourth Street National Bank.
Chicago { National Live Stock Bank.
Illinois Trust and Savings Bank.
Clydesdale Bank, limited.
Credit Lyonnais de Paris.
Credit Industriel et commercial.
Comptoir National d'Escompte de Paris.
Londres, Anglt. {
Paris, Fra. { Credit Lyonnais.
Société Générale.
Credit Industriel et Commercial.
Comptoir Nat'l d'Escompte de Paris.
Bruxelles, Bel. Credit Lyonnais.
Berlin, Allem. Deutsche Bank.
Vienne, Autr. Banque I.R.P. des Pays Autrichiens.
Rotterdam, Hol. Banque de Rotterdam.
Lettres de Credit émises payables dans toutes les parties du monde.
Intérêts alloués sur dépôts d'épargnes.

LA BANQUE NATIONALE

BUREAU CHEF: QUEBEC

CAPITAL AUTORISE, - - \$2,000,000.00
CAPITAL SOUSCRIT, - - 1,500,000.00
CAPITAL PAYE..... \$1,500,000.00
FONDS DE RÉSERVE..... 450,000.00
PROFITS INDIVIS..... 82,481.87

DIRECTEURS:

R. AUDETTE, Ecr., Président,
A. B. DUPUIS Ecr., Vice-Président.

L'HON. JUGE CHAU- V. CHATEAUVERT.
VEAU, Ecr.,
N. RIOUX Ecr. NAZ. FORTIER, Ecr.,
J. B. LALIBERTE, Ecr.
P. LAFRANCE, Gérant.
N. LAVOIE, Inspecteur.

SUCCURSALES

QUEBEC: Rue St-Jean, Ste-Marie, Beauce.
do St-Roch. Chicoutimi.
Montréal. Roberval.
" rue St-Laurent Ottawa, Ont.
Sherbrooke St-Jean, P. Q.
St-Hyacinthe. Montmagny, Qué.
Joliette. Fraserville, Qué.
Rimouski, Qué. Coaticook, Qué.
Murray Bay, Qué. Bale St-Paul, Qué.
Nicolet, Qué. Plessisville, Qué.
Saint-Casimir Qué. Lévis, Qué.
Beauceville, Qué. Trois-Pistoles, Qué.
St-Evariste. Sta. Qué. St-Charles, Belle., Qué.

AGENTS.

Angleterre: The National Bk of Scotland, Londres.
France: Credit Lyonnais et succursales, Paris.
Etats-Unis: The First National Bank, New-York
The First National Bank of Boston, Boston, Mass.
Attention particulière apportée aux collections
" Intérêts alloués sur dépôts d'épargnes."

Tel. Bell, Up, 971.

THE CRESCENT ELECTRIC CO.

L. ROUSSEAU, Gérant. 2503 Ste-Catherine
Installation de lumière électrique et d'horloges de contrôle électrique, téléphone pour entrepôts cloches électriques, etc. Seuls agents pour la
Standard Electric Time Company, de Waterbury, (Conn.)

THE SOVEREIGN BANK of Canada

Incorporée par Acte du Parlement.

CAPITAL AUTORISÉ, - - \$2,000,000.00

CAPITAL SOUSCRIT, - - 1,300,000.00

(Souscrit en entier à 25 p. c. de prime.)

Président :
H. S. HOLT.

Gérant Général :
D. M. STEWART.

Succursales :

ONTARIO	Ottawa,
Amherstburg,	Market,
Aylmer,	Perth,
Belmont,	St. Catharines,
Burks Falls,	Stirling,
Claremont,	Stouffville,
Clinton,	Toronto,
Crediton,	Unionville,
Exeter,	QUEBEC
Harrow,	Frelighsburg,
Havelock,	Montréal,
Markham,	Montréal Ouest.
Milverton,	Stanbridge East,
Mount Albert,	Sutton,
Newmarket,	Waterloo,

Banquiers et Correspondants

J. P. MORGAN & Co.,	} New York
THE STANDARD TRUST COMPANY,	
THE NATIONAL BANK OF COMMERCE	
THE COMMERCIAL NATIONAL BANK	
J. S. MORGAN & Co.,	} Londres
DRESDNER BANK,	
MORGAN, HARRIS & Co.,	
DRESDNER BANK,	
	} Paris
	} Berlin

R. WILSON SMITH

COURTIER en DEBENTURES

Débetures Municipales, des Gouvernements et des Chemins de Fer, achetées et vendues. Débetures de premier ordre pour placements de fonds en fidéi-dépôts, toujours en mains.

GUARDIAN BUILDING,

160, rue Saint-Jacques, - - Montréal.

UBALDE GARAND, TANCRÈDE D. TERROUX

GARAND, TERROUX & CIE.,

BANQUIERS ET COURTIER

118 Rue St-Jacques, MONTREAL.

Effets de commerce achetés. Traités émises sur toutes les parties de l'Europe et de l'Amérique. Traités des pays étrangers encaissés aux taux les plus bas. Intérêt alloué sur dépôts. Affaires traitées par correspondance

THE MOLSONS BANK.

LE 98ème DIVIDENDE.

Les Actionnaires de la Molsons Bank sont notifiés par le présent qu'un dividende de quatre et demi pour cent sur le Fonds Capital a été déclaré pour le Semestre courant et que ce dividende sera payable au Bureau de la Banque à Montréal et aux Succursales, le ou après le premier jour d'Octobre prochain.

Les livres de transfert seront fermés du 19 au 30 septembre, ces deux jours inclus.

L'ASSEMBLÉE GÉNÉRALE ANNUELLE DES ACTIONNAIRES

de la Banque aura lieu dans les Bureaux de la Banque en cette Ville, Lundi le 17 Octobre prochain, à trois heures de l'après-midi.

Par ordre du Bureau de Direction,

JAMES ELLIOT,

Gérant-Général

Montréal, 26 Aout 1904.

tant de la subvention bien insignifiante, et bien peu propre à venir sérieusement en aide au succès commercial de ces entreprises. Il y a des raisons de croire que les armateurs d'autres pays ont dû trouver une aide plus substantielle et que, par exemple, la création en Allemagne, depuis 1897, de quatre paquebots transatlantiques surpassant en vitesse tous les navires anglais, n'a pas eu pour unique objet le désir de réaliser des avantages commerciaux, mais aussi celui d'assurer à la marine militaire, en temps de guerre, d'utiles auxiliaires.

Cet exemple est loin d'être unique: toutes les marines des pays importants comptent sur l'emploi des navires marchands susceptibles de réaliser de grandes vitesses, comme croiseurs auxiliaires, bien qu'on puisse différer d'opinion sur la valeur véritable de ces additions aux flottes de guerre.

Dans la guerre hispano-américaine, les grands paquebots des Etats-Unis ont fait un très bon service. Mais, lors même que la question pourrait être résolue uniquement d'après des considérations commerciales, il est bien évident qu'on ne peut s'attendre à voir des Compagnies privées continuer à s'imposer des sacrifices sans compensation suffisante, lorsqu'elles verront leurs concurrents étrangers recevoir de larges encouragements de l'Etat pour la construction de navires rapides et coûteux.

On ne se rend pas toujours bien compte de ce que coûte l'accroissement de la vitesse. En 1874, le *Germanic* et le *Britannic*, de la White Star Line, coûtaient chacun environ 5 millions de francs, et donnaient des vitesses de 15 noeuds. Le *Germanic* a, plus tard, reçu de nouvelles machines et chaudières, au prix de 2,500,000 fr.; il a fait, en octobre dernier, sa dernière traversée entre Liverpool et New-York.

En 1889, une vitesse moyenne de 20 noeuds entraînait une dépense de construction de 8 à 10 millions de francs. Cinq ans après, les chiffres correspondants étaient 22 noeuds et 12,5 à 13,75 millions.

En 1889, l'*Océanic* a coûté 17,5 millions. On ne connaît pas le prix des navires plus récents, mais le *Mercantile Cruisers Committee* de 1902 estime à la suite d'une enquête approfondie, qu'un paquebot de 23 noeuds doit coûter 14,5 millions, un de 24 noeuds, 21 millions, et un de 25 noeuds, 25 millions. L'auteur estime que ces chiffres sont plutôt un peu bas, et que le *Deutschland* et le *Kaiser Wilhelm II*, avec leurs 23 et 23,5 noeuds ont dû coûter: le premier 17,5 et le second 20 millions de francs. On voit que le passage de 15 à 20 noeuds a amené un accroissement de coût et d'établissement de 80 p. c. et celui de 20 à 23-1/2 noeuds, un de 100 à 120 p. c.

BANQUE PROVINCIALE DU CANADA

BUREAU PRINCIPAL :
No. 9 Place d'Armes . . MONTREAL

BUREAU D'ADMINISTRATION

Monsieur G. N. DUCHARME, Président
Capitaliste de Montréal.
Monsieur G. B. BURLAND, Vice-Président
Industriel de Montréal.
L'Hon. LOUIS BEAUBIEN, Directeur
Ex-Ministre de l'Agriculture.
Monsieur H. LAPORTE, Directeur
De l'Epicerie en Gros Laporte, Martin & Cie
Monsieur S. CARSLY, Directeur
Propriétaire de la maison "Carley", Montréal.
M. Tancrède Bienvenu, - - - - - Gérant-Général
M. Ernest Brunel, - - - - - Assistant-Gérant
M. A. S. Hamelin, - - - - - Auditeur

SUCCURSALES :

MONTREAL : 316 Rachel, (coin St-Hubert); 271 Roy (St-Louis de France); 1138 Ontario, coin Panet; Magasin Carley; Abattoirs de l'Est, rue Frontenac.
Berthierville, P. Q.; D'Iraéli, P. Q.; St. Anselme, P. Q.; Terrebonne, P. Q.; St. Guillaume d'Upton, P. Q.; Pierreville, P. Q.; Valleyfield, P. Q.; Ste-Scholastique, P. Q., Hull, P. Q.

Bureau des Commissaires-Consueurs

Sir ALEXANDRE LACOSTE, Président
Juge en Chef de la Cour du Banc du Roi.
M. le Dr E. P. LACHAPELLE, Vice-Président
Honorable ALFRED A. THIBAUDEAU, Sénateur,
(de la maison Thibaudreau, Frères de Montréal.)
Honorable LOMER GOVIN, Ministre des Travaux Publics de la Province de Québec.
Dr A. A. BERNARD et l'hon JE N GIROUARD,
Conseiller Législatif

DEPARTEMENT D'EPARGNES.

Emission de certificats de dépôts spéciaux à un taux d'intérêt s'élevant graduellement jusqu'à 4 p. c. l'an suivant termes, intérêt de 3% l'an payé sur dépôts payables à demande.

ALEX. DESMARTEAU

Successeur de Charles Desmarteau,

COMPTABLE, AUDITEUR,

LIQUIDATEUR DE FAILLITES

Commissaire pour

Québec et Ontario.

Bureaux, 1598 et 1608 rue Notre-Dame,

Montréal.

J. CHARTRAND, P. L. TURGEON

CHARTRAND & TURGEON

COMPTABLES

Règlement de difficultés entre débiteurs et créanciers

180, rue Saint-Jacques, Montréal.

Tél. Bell Main 2638 Tel. Marchands 642

EMILE JOSEPH, L. L. B.

AVOCAT

210 NEW YORK LIFE BLDG.

11, Place d'Armes, - MONTREAL.

Tel. Bell, Main 1787.

GEO. GONTHIER,

EXPERT COMPTABLE ET AUDITEUR

Représentant "The Account, Audit Co'y, Ltd, of New York. Spécialités: Auditions de livres. Organisations de Comptabilités et Règlements de Successions.

11 à 17, Côte de la Place d'Armes, Montréal.
TEL. BELL, MAIN 2113.

La progression s'accroît à mesure que la vitesse augmente; c'est le cas de dire que, dans la navigation par la vapeur, c'est le dernier pas qui coûte. Il n'est donc pas étonnant que le *Mercantile Cruisers Committee*, en présence de ces faits, soit arrivé à conclure qu'il était nécessaire de subventionner les Compagnies pour les indemniser des pertes que leur ferait subir la mise en marche, en temps de paix, de navires aussi coûteux d'achat et de service. La Commission proposa, en conséquence, l'allocation de subventions annuelles, sur les bases de 2,6 p. c. sur le prix de construction pour les navires de 20 noeuds et de 19 p. c. pour les navires de 25; cela ferait environ 8,6 p. c. pour les navires de 23 noeuds. Le chiffre relatif à 20 noeuds correspond avec celui du contrat actuellement en vigueur, mais, dans ce contrat, la limite supérieure à allouer à un navire est de 250,000 fr par an, et les paquebots de 22 noeuds reçoivent cette subvention, bien que la Commission propose de leur allouer un million.

Après une enquête minutieuse et la prise en considération du rapport du *Mercantile Cruisers Committee*, le Gouvernement anglais décida de prendre des mesures pour assurer à la marine marchande britannique la suprématie dans la vitesse sur toutes les autres marines. Il conclut, en juillet 1903, un accord avec

la Compagnie Cunard, accord d'après lequel celle-ci s'engageait à construire deux paquebots "capables de maintenir une vitesse moyenne minima de 24 à 25 noeuds par temps modéré", et de subir toute épreuve requise par l'Amirauté pour constater que les navires conservent cette qualité. Si la vitesse moyenne tombe au-dessous de 24 1-2 noeuds, la subvention subit une réduction. L'accord est fait pour une période de vingt années à partir du premier voyage du second des deux navires. Il contient encore d'autres articles qui assurent au Gouvernement certains pouvoirs sur l'ensemble de la flotte de la Compagnie, etc., articles dans le détail desquels il n'est pas nécessaire d'entrer ici.

Au point de vue technique, les faits importants sont les suivants: 1° la vitesse minima par temps modéré ne doit pas être inférieure à 24 1-2 noeuds, soit 11-2 au-dessus de celle des paquebots transatlantiques les plus rapides actuellement en service; 2° que le Gouvernement anglais s'engage à avancer une somme qui ne peut dépasser 65 millions de francs, avec taux d'intérêt de 2.75 p. c., laquelle somme doit être remboursée par paiements annuels égaux à un vingtième de la somme totale; 3° que la Compagnie Cunard recevra une subvention annuelle de 3,750,000 fr.

Cet arrangement a été sanctionné par

le Parlement, et ses termes ont été presque unanimement approuvés comme étant avantageux pour la défense nationale et pour les intérêts de la marine britannique.

Ce qui a été exposé précédemment permet d'apprécier l'importance et la difficulté du problème consistant à établir des navires capables de dépasser de 11-4 à 11-2 noeud la vitesse des paquebots les plus rapides existant actuellement. On a vu que le contrat prévoit une dépense possible de 32,000,000 fr pour chaque navire, soit probablement 12,5 millions de plus que ce qui a été dépensé jusqu'ici pour la construction du paquebot le plus coûteux, et chiffre sensiblement égal au coût des plus gros navires cuirassés.

(A suivre)

VOUS N'AVEZ JAMAIS TROP DE CLIENTS

Plus grand sera le nombre de gens qui sauront qu'un homme est en affaires et qui auront connaissance du genre d'articles qu'il vend. A mieux marcheront ses affaires. La publicité est le moyen le plus court et le meilleur de fournir cette information au public. La publicité dans les journaux constitue la meilleure publicité, parce qu'elle communique ces informations à plus de gens, à un coût moindre que n'importe quel autre genre de publicité. C'est là un fait qu'un peu d'observation établira incontestablement.

Les Chaines sans Soudure de la ONEIDA COMMUNITY pour Vaches.



L'illustration ci-contre
montre

La Chaine NIAGARA
en Anneaux de Broche
du type
"OPEN RING"

Fabriquée aussi dans les types des "CLOSED RING,"
"THREE CHAIN" et "DOMINION"
ou Chaines courtes.

On peut se procurer les Chaines à Vaches de la Oneida Community chez tous les principaux Jobbers. Nous sollicitons la correspondance des personnes qui éprouvent de la difficulté à se procurer nos marchandises.

Ecrivez et demandez notre nouveau Catalogue.

Adresscz:

ONEIDA COMMUNITY, Limited.
NIAGARA FALLS, ONT.

Nous désirons attirer votre attention spéciale sur nos clous de broche d'acier **DOMINION**. Les meilleurs clous qui se fabriquent. Une ligne complète de grandeurs régulières toujours en stock. Clous spéciaux en tous genres fabriqués sur commande.

NOUS MANUFACTURONS EGALEMENT

BROCHE D'ACIER pour tous les usages.

BROCHE de CUIVRE et de LAITON.

ARTICLES en broche polie.

VIS à bois, CHAINETTES.

CLOTURE Galvanisée et Barbelée, Crampes.

PORTE-CHAPEAUX et HABITS "CRESCENT".

Toutes nos marchandises en paquets sont livrées dans des emballages solides et attrayants. Assurez vous qu'on vous livre les marchandises **DOMINION**.

Manufacturées seulement

par

DOMINION WIRE MANFG. CO.,
LIMITED

MONTREAL.

La Sauvegarde

COMPAGNIE CANADIENNE-FRANÇAISE
D'ASSURANCE—VIE.

Bureau Chef: 26 RUE ST-JACQUES, MONTREAL.
TEL. BELL MAIN 4033.

BASES SCIENTIFIQUES

Capital, **1,000,000**
SECURITE PARFAITE

ADMINISTRATEURS: G. N. DUCHARME, Président; HON. J. A. OUMET, 1er V.-Président; HON. F. L. BEIGUE, 2me V.-Président; HON. N. PERODEAU; H. LAPORTE; HON. R. DANDURAND; E. P. LACHAPPELLE; HON. N. A. BELCOURT; J. E. BEDARD, (Québec) Officiers Généraux; HENRI BOURASSA, Sec.-Trésorier; P. BONHOMME, Gérant Général.

Demandez notre Brochure Explicative.

Assurances

L'AGENT D'ASSURANCES SUR LA VIE

Une profession pour les jeunes gens

Nous traduisons de "The Indicator" le discours prononcé en mai 1904 par M. Wilbur S. Tupper, vice-président de la Conservative Insurance Co. devant les Classes d'Assurance sur la vie à l'Université de Michigan:

Mesdames et Messieurs: j'ai eu le privilège d'adresser la parole aux étudiants de cette Université sur l'assurance, il y a environ un an et demi. A cette époque j'ai eu quelque chose à dire relativement aux principes élémentaires de l'assurance sur la vie — la science et la théorie de l'assurance. Aujourd'hui mon rôle est de vous dire quelques mots au sujet de la partie pratique de l'assurance sur la vie — la partie la plus pratique — l'obtention d'applications dans la carrière — la profession d'agent d'assurance sur la vie.

LA PROFESSION

L'assurance sur la vie n'est pas seulement la plus grande industrie du monde, elle est également la plus grande profession du monde.

Ce n'est pas simplement une entreprise qui opère avec le capital et qui a son influence au point de vue du commerce et de l'industrie, mais elle est aussi une profession aussi sûrement qu'aucune des prétendues professions libérales d'aujourd'hui. Maintenant et alors qu'il a généralement compris et admis que les parties actuariale, médicale et légale sont professionnelles, il n'a pas toujours été bien compris que l'obtention d'un contrat sur la vie par sollicitation était du domaine de la profession.

Il n'est pas nécessaire pour moi de vous parler de la dignité et de la valeur de l'assurance sur la vie. Je pense même que la grande masse du peuple, sans parler des étudiants des universités, l'apprécient. S'il est quelque chose que j'entende avec beaucoup de regret, c'est quand quelqu'un s'excuse de solliciter des contrats d'assurance sur la vie. Comme mérite, dignité et valeur sa profession ne le cède à aucune autre.

LA CONCURRENCE

Dans cette grande profession, Mesdames et Messieurs,—car les dames y trouveront également un emploi profitable—vous ne rencontrerez pas trop de concurrence. S'il y a ici présent un agent d'assurance, ces paroles le feront certainement sourire. Le grand poète a dit: "Toutes les portes sont encombrées de

(ETABLIE 1853)
The Phenix Insurance Company
OF BROOKLYN
TOTAL DE L'ACTIF - - \$7,112,413.30

Robert Hampson & Son, Agents,
89 rue St-Sacrement, Montréal

AVIS

Les personnes pouvant **CONTROLLER** quelques cents piastres de Primes d'Assurances contre l'Incendie, peuvent se faire nommer Agent et recevoir une commission sur leurs Risques. Toutes correspondances si on le désire, traitées **confidemmentellement**. Ecrire à "ASSURANCE," Boite 418, Bureau de Poste, Montréal.

Provident Savings Life

ASSURANCE SOCIETY of N. Y.

LA MEILLEURE COMPAGNIE
POUR les ASSURÉS et les AGENTS

Les agents habiles et les personnes recherchant une position rémunératrice, peuvent s'adresser au bureau principal ou à aucun des agents généraux de la compagnie.

Bureau Principal pour la Province de Quebec:
185, rue St-Jacques, - MONTREAL.

L'INVESTIGATION APPUIE

la déclaration que tandis que 80 pour cent des hommes âgés de 45 ans jouissent d'une prospérité satisfaisante, seulement 13 pour cent qui atteignent l'âge de 65 ans se suffisent à eux-mêmes. Après avoir bien réfléchi, à cela, demandez des renseignements particuliers sur une police de Dotation dans

THE CANADA LIFE.

On demande des agents responsables pour la campagne.

L'ASSURANCE MONT-ROYAL

La seule Compagnie locale ayant un
CAPITAL ACTIONS

Bureaux:
1720 rue NOTRE-DAME,
Coin St-Frs-Xavier, MONTREAL

Compagnie Indépendante (Incendie)

RODOLPHE FORGET, Président.
E. CLÉMENT, Jr., Gérant-Général.

THE METROPOLITAN LIFE INS. CO.

Incorporée par l'état de New-York.
La Compagnie du Peuple, par le Peuple pour le Peuple.

ACTIF: \$105,656,311.60.

A plus de polices payant primes en force aux Etat-Unis et au Canada que n'importe quelle autre compagnie et pendant chacune des dix années passées a accepté et émis plus de polices nouvelles en Amérique que n'importe quelle autre compagnie.

LA MOYENNE D'UNE JOURNEE D'OUVRAGE.

Réclamations payées.....	} Par jour	359 6.297 \$1,303,559.00 \$98,582.00 \$53,841.00
Polices échues.....		
Nouvelles Assurances inscrites Paiement aux porteurs de Polices et addition à la Réserve.....		
Actif accru.....		

A déposé avec le Gouvernement du Dominion pour la protection des détenteurs de polices au Canada en titres Canadiens, **\$1,800,000.00.**

\$1,342,381.457 d'assurance en vigueur sur 7,523,915 polices.

Western Assurance Co.

Compagnie d'Assurance contre l'Incendie et sur la Marine

INCORPORÉE EN 1851

CAPITAL PAYÉ - - \$2,000,000

ACTIF, au-delà de - - 3,546,000

REVENU ANNUEL, au-delà de 3,678,337

Bureaux Principaux: **TORONTO, Ont.**
Hon. GEO. A. COX, Président.

J. J. KENNY Vice-Prés. et Directeur-Gérant
C. C. FOSTER, Secrétaire.

Succursale de Montréal:
189 rue Saint-Jacques.
ROBT. BICKERDIKE, Gérant.

solliciteurs; toutes les places sont débordées. "Mais dans l'assurance sur la vie il y a assez de place pour tous ceux qui veulent s'y attacher. Laissez-moi vous le démontrer:

S'il n'y avait qu'un seul magasin de nouveautés à Ann Arbor ou à Détroit, cette maison ferait des affaires merveilleuses; mais s'il n'y avait qu'un seul agent d'assurance sur la vie dans Ann Arbor ou Détroit, ses affaires en souffriraient. Dans le commerce de marchandises sèches il y a en premier lieu une demande de la part du public. Nous sommes certains que cette cité peut faire profiter un certain nombre de magasins de nouveautés, mais si nous doublons ce nombre, les affaires seront forcément divisées. Mais dans les affaires d'assurance il n'en va pas de même. Tout agent dans la carrière n'obtiendra que les affaires qu'il recherche lui-même. Cela ne fait aucune différence s'il y en a vingt autres dans la même cité qui font la même chose. Le seul agent d'assurance sur la vie dans la cité de Détroit trouverait dur de faire des affaires. Le peuple ne serait ni éduqué ni intéressé, et il trouverait la tâche difficile. L'agent d'assurance sur la vie doit d'abord créer la demande et ensuite y faire face. Donc, en entreprenant le travail de sollicitation d'assurance sur la vie, vous n'êtes pas gêné par la concurrence. De plus, il y a une plus grande demande pour votre travail dans le champ de l'assurance sur la vie que dans tout autre genre d'affaires ou d'occupations. Chaque jour, les compagnies d'assurance sur la vie des Etats-Unis font entendre ce cri aux jeunes gens: "Venez nous aider." C'est une condition d'affaires qui n'existe dans aucune autre profession. Ici il y a abondance de places.

Toutefois, avant de vous décider à entrer dans cette carrière, je vous conseille tout d'abord de considérer si vous avez les aptitudes voulues pour ce genre d'affaires. Il est vrai, cependant, que, dans un certain sens, presque tout le monde peut, dans une certaine mesure, faire

n'importe quelle sorte de travail. Mais il est plus vrai encore que celui qui a des aptitudes naturelles pour un certain genre de travail ou de profession obtiendra le plus de succès dans cette profession et ceci est plus spécialement vrai dans la carrière de solliciteur d'assurance sur la vie.

(A suivre.)

Salesmanship le seul magazine consacré à la science de la vente. Fortement approuvé par les plus hautes autorités. Les vendeurs et les patrons qui emploient des vendeurs devraient souscrire à ce magazine Mensuel: le prix d'abonnement est d'un dollar par année. Prix du numéro 10 cts. Adressez: Salesmanship, Meadville Pa.

LE CREDIT COMMERCIAL

Chambre 13 Edifice "LA PRESSE"
TEL. BELL. MAIN 3555. MONTREAL
SPÉCIALITÉ: Achat, Collection et règlement de comptes. Une visite sollicitée.

LA PROVINCIALE

MUTUELLE-PRIME FIXE

Assurance Contre le Feu.

Bureau-chef: EDIFICE GUARDIAN
160, RUB ST-JACQUES
MONTREAL.

Cette Compagnie n'a aucune réclamation pendante, soit contestée ou non payée et offre toutes garanties voulues.

"La Foncière"

Compagnie d'Assurance Mutuelle contre le Feu.

Bureau Principal: 68 rue St-Jacques, Montreal

On demande des Agents intelligents et actifs, partout où la Compagnie n'est pas représentée. Contrat avantageux; commissions rémunératrices.

Demandez notre prospectus. S'adresser aux bureaux de la Compagnie.

COMPOSITION POUR CARTON-PIERRE

Les moulages en plâtre ont l'inconvénient de la fragilité. Le carton-pierre est plus léger et bien plus résistant aux chocs que le plâtre, mais il revient plus cher que celui-ci; il en existe de nombreuses recettes; la suivante est facile à exécuter. Prendre en poids:

Eau	750 parties
Colle forte blonde	100
Huile de lin	20
Litharge pulvérisée	15
Blanc de zinc	35
Sciure de bois blanc très fine	35
Plâtre à modeler	45

Faire gonfler la colle forte dans à peu près le tiers de l'eau, puis liquéfier au bain-marie et incorporer, à chaud, l'huile, puis la litharge; ajouter le restant de l'eau, retirer du feu et mélanger à la colle le blanc de zinc et la sciure.

Ne faire l'addition de plâtre qu'au moment de mouler.

Les moules doivent être légèrement huilés. Démouler avec précaution et mettre à sécher doucement dans une pièce bien aérée.

Utiliser le mélange le jour de sa préparation et, s'il manque de consistance, ajouter un peu de sciure et de blanc de zinc ou d'une ocre de coloration appropriée au sujet.

On peut remplacer la sciure de bois par du liège en poudre, mais en moindre quantité, parce que le liège est plus léger et n'absorbe que très peu d'eau.

PETITES INVENTIONS

Lampe à pétrole économique

Une petite bouteille, une balle de fusil, en plomb, et un peu de fil de coton constituent le matériel nécessaire. On perce la balle de plomb avec une ouverture de 2 millimètres environ, on passe ensuite le fil de coton, puis on adapte la balle sur le cou de la bouteille de manière à ce que le coton sorte seulement un peu. La bouteille est pleine de pétrole bien entendu.

La lampe sera alors prête à fonctionner.

Elle donnera une petite flamme économique, ne répandant ni fumée, ni odeur.

FONDS ACCUMULES DE

L'ORDRE INDEPENDANT DES FORESTIERS

Les chiffres suivants donnent le total des Fonds accumulés de l'Ordre au 1er janvier des différentes années mentionnées, la période couverte allant de 1903 à 1904

1er Janvier, 1883.....	\$ 2,967 93		
1884.....	10,857 65		
Augmentation en 12 mois.....		\$7,889 72	
1er Janvier, 1886.....	\$29,802 42		
1887.....	53,981 28		
Augmentation en 12 mois.....		24,178 86	
1er Janvier, 1889.....	\$117,821 96		
1890.....	188,130 36		
Augmentation en 12 mois.....		\$70,308 40	
1er Janvier, 1892.....	\$408,798 20		
1893.....	580,597 85		
Augmentation en 12 mois.....		\$171,799 65	
1er Janvier, 1894.....	\$ 858,857 89		
1895.....	1,187,225 11		
Augmentation en 12 mois.....		\$328,367 22	
1er Janvier, 1896.....	\$1,560,373 46		
1897.....	2,015,484 38		
Augmentation en 12 mois.....		\$455,110 92	
1er Janvier, 1897.....	\$2,015,484 38		
1898.....	2,558,832 78		
Augmentation en 12 mois.....		\$543,348 40	
1er Janvier, 1898.....	\$2,558,832 78		
1899.....	3,186,370 36		
Augmentation en 12 mois.....		\$627,537 58	
1er Janvier, 1899.....	\$3,186,370 36		
1900.....	3,778,503 58		
Augmentation en 12 mois.....		\$592,133 22	
1er Janvier, 1900.....	\$3,778,503 58		
1901.....	4,477,792 22		
Augmentation en 12 mois.....		\$699,288 64	
1er Janvier, 1901.....	\$4,477,792 22		
1902.....	5,224,854 58		
Augmentation en 12 mois.....		\$747,062 36	
1er Janvier, 1902.....	\$5,224,854 58		
1903.....	6,219,071 17		
Augmentation en 12 mois.....		\$994,216 59	
1er Janvier, 1903.....	\$6,219,071 17		
1904.....	7,453,303 14		
Augmentation en 12 mois.....		\$1,234,236 97	

Pour toute information, s'adresser à tout officier ou membre de la Société

BUREAU PRINCIPAL: TEMPLE BUILDING, TORONTO.

HON: DR. ORONHYATEKHA, Chef Ranger Suprême.

LT. COL. MCGILLIVRAY, C. R., Secrétaire Suprême.

BUREAU DE MONTREAL: 20 RUE ST-JACQUES.