

**PAGES
MANQUANTES**



Carême Tardif.

Le Carême a beau commencer tard cette année, il n'en durera pas moins 40 jours. C'est Quarante Jours de grande consommation pour le meilleur Sirop de Table qui existe, celui que toute ménagère canadienne partage avec ses enfants, le

Sirop de Blé d'Inde

Marque "CROWN"

EN BOITES DE FER-BLANC

Boîtes de 2 lbs—caisses, 2 doz. Aussi en Brls., $\frac{1}{2}$ brls.
 " 5 " " 1 " Kegs et Beaux.
 " 10 " " $\frac{1}{2}$ "
 " 20 " " $\frac{1}{4}$ "

Fret payé sur 5 caisses et plus à toutes les stations de chemins de fer, à l'est de North Bay.

fait de Blé d'Inde de choix le plus beau; il est hygiéniquement pur.

VOTRE EPICIER DE GROS LE VEND.

EDWARDSBURG STARCH CO.

MONTREAL

Limited

Chatham, Ont., 13 Février 1908.

CANADIAN CANNERS Limited,
Hamilton, Ont.

Messieurs :

J'ai vendu quelques-unes des marchandises "**Hygeian**"
à une dame de Londres, de passage ici.

Ce sont les **Betteraves** en particulier qui l'induisirent à
commander de ces marchandises. Elle dit qu'elle n'avait pas
vu quelque chose de semblable à Londres. Je me figure que c'est
là une erreur et que vos marchandises sont aussi à Londres.

Nous nous apercevons ici que nous ne pouvons vendre
aucune conserve, en dehors des lignes régulières, à moins que
nous n'ouvrions une boîte et que nous ne montrions son con-
tenu dans une jarre en verre.

Nous avons pensé que c'était la meilleure chose à men-
tionner, car il semble pitoyable que la population de Londres
ne sache pas combien ces marchandises sont exquises.

Votre dévoué,

H. MALCOLMSON,

Epicier.



Les Betteraves "Hygeian"

sont absolument les plus pures qui soient mises en boîtes de FER-BLANC
ou SOUS VERRE.

Mises en boîtes hygiéniques, supérieures au verre, par un nouveau
procédé, un emballage des plus attrayants.

Emballées uniquement par

Canadian Cannery Limited.

Lignes d'Actualité

Caviar Russe de Dittman

Boîtes 1 lb., Caisses 2 doz.....	\$27.00 la doz.
Boîtes $\frac{1}{2}$ lb., Caisses 4 doz.....	14.00 la doz.
Boîtes $\frac{1}{4}$ lb., Caisses 5 doz.....	7.25 la doz.
Boîtes $\frac{1}{8}$ lb., Caisses 6 doz.....	3.75 la doz.
Harengs Ecossais "Kippered," Marque "Gazelle", boîtes ovales, Caisses 4 doz	1.40 la doz.
Harengs Ecossais, Sauce Tomate; Marque "Gazelle," Boîtes oblongues, Caisses 4 doz.....	1.40 la doz.
Harengs Rouges de choix, Marque "Aberdeen" de Marshall, "Drums" en fer-blanc, 100 poissons, Caisses de 6 drums.....	1.75 le drum
Maquereau de Californie. Monterey, Grillés dans de l'huile d'Olive Pure de Californie, Boîtes ovales, Caisses 4 doz.....	2.40 la doz.
Mariné à la Sauce Tomate, Boîtes ovales, Caisses, 4 doz.....	2.40 la doz.
Crabes à la Diable (devilled) de McMenamin, avec carapace natu- relle, boîtes rondes 1 lb., Caisses 2 doz.....	3.50 la doz.
Findon Haddocks Ecossais de Smith, boîtes ovales de 1 lb., Caisses 4 1-6 doz	1.50 la doz.
Anchois en Saumure, de Talbot Frères, Bouteilles $\frac{1}{2}$ chopine, Caisses 1 doz.....	4.75 la doz.
Anchois à l'Huile, de Talbot Frères, $\frac{1}{4}$ bouteilles longues, Caisses 1 doz.....	1.60 la doz.
$\frac{2}{3}$ bouteilles longues, Caisses 1 doz.....	4.20 la doz.
Anchois sans Arêtes, à l'Huile, de Talbot Frères, $\frac{1}{2}$ bouteilles ovales, Caisses 1 doz	3.00 la doz.
Saumon, Boîtes 1 lb., Caisses 4 doz., Marque "Tulip," Meilleure qualité Humpback	1.00 la doz.
"Diamond C.," Saumon Rouge du Printemps, le meilleur choix ..	1.55 la doz.
"Diamond C.," Saumon Rouge du Printemps, le meilleur choix, boîtes plates $\frac{1}{2}$ lb., Caisses 4 doz.....	0.95 la doz.
"Laurel Wreath," le meilleur Sockeye Rouge, Rivers Inlet.....	1.60 la doz.
"Sovereign," Sockeye Rouge de la Rivière Fraser, choix le plus Fin.....	1.65 la doz

Termes : Net 0 Jours, F. O. B., Montréal.

HUDON, HEBERT & CIE,

LIMITEE,

MONTREAL.



Les Commis-Epiciers devraient recommander les produits alimentaires des fabriques recommandables.

POUDRE A PATE "MAGIC."
CREME DE TARTRE DE GILLET.
PAINS DE LEVURE "ROYAL."
LESSIVE PARFUMEE DE GILLETT.

Se vendent sur leurs mérites. 50 ans de bonne réputation.

Si vous ne pouvez pas vous procurer nos marchandises chez votre Marchand de Gros, envoyez-nous un ordre et nous vous expédierons directement de notre magasin de Montréal.



Ces produits de Gillett sont les meilleurs.



GAZETTE MUNICIPALE DE MONTREAL.

SI VOUS VOULEZ SAVOIR CE QUI SE PASSE
A L'HOTEL DE VILLE, LISEZ LES

Délibérations du Conseil,
les Rapports des Commis-
sions, Etc., Etc., Etc.

DANS

**La Gazette Municipale
de Montreal.**

SI VOUS AVEZ DES

Produits ou des Matériaux
à offrir aux Corporations
et aux Municipalités,

Annoncez ce que vous avez à vendre
dans

**La Gazette Municipale
de Montreal.**

Abonnement \$2.00 par an

Pour les Abonnements et tous Renseignements concernant la Publicité, S'adresser :

Compagnie de Publications Commerciales

25, Rue St-Gabriel, Montréal.

LE PRIX COURANT

(THE PRICE CURRENT)

REVUE HEBDOMADAIRE

Commerce, Finance, Industrie, Assurance, Propriété Immobilière, Etc.

EDITEURS :

LA COMPAGNIE DE PUBLICATIONS COMMERCIALES

(The Trades Publishing Co.)

25, Rue Saint-Gabriel, - MONTREAL

TELEPHONE BELL MAIN 2547

ABONNEMENT MONTREAL ET BANLIEUE - \$2.50
CANADA ET ETATS-UNIS - 2.00 PAR AN.
UNION POSTALE - - - - - FRS 20.00

Il n'est pas accepté d'abonnement pour moins qu'une année complète.

L'abonnement est considéré comme renouvelé si le souscripteur ne nous donne pas avis contraire au moins quinze jours avant l'expiration, et cet avis ne peut être donné que par écrit directement à nos bureaux, nos agents n'étant pas autorisés à recevoir de tels avis.

Une année commencée est due en entier, et il ne sera pas donné suite à un ordre de discontinuer tant que les arrérages ne sont pas payés.

Nous n'accepterons de chèques en paiement d'abonnement, qu'en autant que le montant est fait payable au pair à Montréal.

Tous chèques, mandats, bons de poste, doivent être faits payables à l'ordre de : "LE PRIX COURANT."

Nous nous ferons un plaisir de répondre à toutes demandes de renseignements.

Adresses toutes communications simplement comme suit :

LE PRIX COURANT, Montréal.

COMMERCE FRANCO-CANADIEN

Une idée pratique

M. Laporte, président de la maison Laporte, Martin & Cie, Ltée, a suggéré à ses collègues de la Chambre de Commerce du district de Montréal une idée qui mérite d'être prise en très sérieuse considération et qui, nous l'espérons, sera mise en pratique.

Le traité franco-canadien récemment conclu et ratifié par les Chambres française et canadienne, en nous assurant le tarif minimum français sur un certain nombre d'articles, nous ouvre de nouveaux débouchés. Pour que notre commerce d'exportation puisse tirer de la nouvelle convention tous les avantages qui peuvent en découler pour notre commerce et nos industries, il serait utile que des hommes dûment qualifiés se rendent sur les lieux mêmes pour étudier les besoins du marché et se mettre en rapport avec les hautes personnalités du commerce français.

Autant de ce point de vue, M. Laporte demande qu'une délégation spéciale, nommée par le gouvernement et composée des membres des Chambres de Commerce des différentes villes du Canada se rendent en France pour conférer avec les Chambres de Commerce des différentes villes de France.

M. Laporte fait justement remarquer que nos exportateurs ne manqueraient de retirer de grands avantages de ces entrevues. Cette délégation, ajoutée avec non moins de raison, attirerait certainement les regards des Français sur le Canada.

En France, les capitaux abondent, les capitalistes de ce pays connaissent peu le nôtre ou ne le connaissent qu'à tort et à travers. Ils ignorent en grande partie ses ressources et nos délégués pour leur en faire connaître plus complètement et leur en profiter aisément que, nulle part ailleurs, les capitaux français ne trouvent un emploi plus sûr et plus rémunérateur.

Nous félicitons M. Laporte d'avoir mis en avant un projet qui, s'il se réalise, comme nous en avons le ferme espoir, aura pour notre commerce et le développement de nos industries les plus heureuses conséquences.

LE FEU A L'ECOLE

Moyen préventif

La catastrophe de Cleveland dans laquelle plus de 160 enfants ont perdu la vie dans les flammes devait, en nous rappelant le lugubre et meurtrier incendie de l'école protestante d'Hochelaga, provoquer dans notre ville une profonde émotion. Notre émotion, pleine de pitié pour les petits êtres ainsi sacrifiés et de sympathie pour les parents des malheureuses victimes, nous fait un devoir de nous demander s'il n'est pas possible d'en finir avec ces hécatombes de jeunes existences.

Qui voudrait s'aventurer à dire que, depuis la triste expérience que nous avons eue à Montréal même, toutes les mesures nécessaires ont été prises dans toutes nos écoles pour éviter le retour d'une semblable catastrophe?

Les échelles de sauvetage, les appareils d'extinction, la multiplication des issues, les exercices d'évacuation des locaux ne sont certes pas des moyens de salut à dédaigner, mais ce que nous préférierions et ce qui devrait être, c'est qu'on ne construise plus d'écoles dans notre cité, à moins qu'elles ne soient complètement à l'épreuve du feu.

L'objection que des constructions à l'épreuve du feu coûtent plus cher que celles qui sont construites avec des matériaux ordinaires, n'en est pas une. Nous ne devons pas lésiner quand il s'agit de choisir entre la vie et la mort de nos enfants. Là, il ne peut être question d'économie et si nous devons assurer leur instruction, leur éducation, à plus forte raison devons-nous préserver leur existence contre un danger qu'il est possible de détourner d'eux.

D'ailleurs, est-il bien certain qu'on ne peut économiser d'un côté pour dépenser de l'autre et, en somme, construire une école à l'épreuve du feu qui ne coûterait pas plus cher qu'une école bâtie avec des matériaux inflammables?

Nous demanderons aux commissaires des écoles s'il ne vaudrait pas mieux avoir des écoles d'une apparence plus simple avec moins d'enjolivures et qui soient absolument à l'épreuve du feu. Des constructions simples mais où nos enfants soient en toute sûreté suffisent pour des écoles.

LE PONT DE QUEBEC

La cause du désastre

Le rapport de la commission d'enquête sur le désastre du pont de Québec est maintenant connu du public.

La cause immédiate du désastre du pont provient, comme on le savait ou plutôt comme on le présumait, de la rupture d'une corde d'arc. Mais les ingénieurs chargés de l'enquête avaient pour mission de s'enquérir des circonstances et des faits antérieurs relatifs à cette rupture.

Il semble acquis que le désastre était inévitable parce que les calculs de résistance des matériaux étaient faux. Or, ces calculs ont été faits par des ingénieurs de la Phoenix Bridge qui passent pour des maîtres dans l'art de la construction des ponts et vérifiés par l'ingénieur le plus compétent qui soit, dit-on, en Amérique, M. Cooper.

Comme il n'est pas douteux que le pont de Québec devra être et sera reconstruit, il faudra à l'avenir être plus prudent et avoir moins de confiance dans la science et les calculs des ingénieurs les plus réputés.

Nous nous demandons pourquoi, dans une oeuvre aussi importante que le pont de Québec, on s'en est tenu à une vérification unique, au lieu de faire faire des contre-vérifications par des corps d'ingénieurs compétents.

Nous connaissons en Belgique, une grande usine où, chaque année, il se construit des milliers de tonnes de ponts. Cette usine a un bureau d'ingénieurs chargés de calculer tous les ponts, grands ou petits, ces ingénieurs contrôlent leurs calculs mutuellement et après vérification et contre-vérification, ils établissent leur plan détaillé. Mais ce plan et ces calculs ne sont pas définitifs. La compagnie a un tel souci de ne pas commettre d'erreur dans l'exécution que les calculs et les plans de tous les ponts, petits ou grands, établis par ses ingénieurs sont soumis à l'approbation d'un corps d'ingénieurs d'élite, nous avons nommé les ingénieurs de l'École des Ponts et Chaussées de Paris et nous pouvons dire que, grâce à de telles précautions, jamais les constructeurs n'ont éprouvé le moindre déboire dans leurs nombreux montages de ponts.

La Compagnie du Pont de Québec a évidemment commis une erreur, nous dirons mieux une faute, en s'en rapportant au jugement et aux calculs d'un seul homme dans la vérification des plans et chiffres établis par les ingénieurs de la Phoenix Bridge. Faute d'autant plus grande que jamais œuvre aussi importante, aussi grandiose en matière de ponts, n'avait été entreprise jusqu'alors.

Des autres points du rapport il est inutile de parler ici, mais nous avons cru bon d'insister sur l'erreur initiale qui a causé le désastre, parce qu'on peut dire que en la renouvelant on marcherait encore dans l'inconnu.

LES BANQUES ET LA CRITIQUE

Pour beaucoup de gens, la crise financière dont, depuis quelques mois, le commerce a senti les atteintes, n'existe pas. Proprement parler. Les banques ne manquent pas d'argent. Mais, au lieu de faire des prêts au commerce, de lui consentir les avances nécessaires pour maintenir l'activité dans les affaires, les banques prêtent leur argent au dehors ou le conservent dans leurs caisses.

Voilà ce qu'on dit, voilà ce qu'on lit. Il y a une quinzaine de jours, le rédacteur financier d'un journal quotidien analysant les rapports des banques incorporées, découvrait que \$163,000,000, pas plus, pas moins, étaient ainsi détournés de leur véritable destination.

Il n'y a pas d'argent pour le public, conclut le rédacteur, mais il y a 88 millions avancés sur titres et \$75,000,000 dans les caisses des banques.

Ces chiffres relevés de la situation des banques au 31 décembre dernier, sont exacts, et, comme l'indique l'article au quel nous faisons allusion, la somme de 88 millions se partage en deux sommes à peu près égales, dont l'une prêtée aux Etats-Unis et l'autre au Canada.

Parlons d'abord de la somme de \$75,000,000. Admettons que cette somme passe des banques aux mains du public. Belle situation, en effet, que celle de banques n'ayant plus d'argent en caisse.

Mais, dit notre écrivain, si les banques n'avaient pas prêté ces \$88,000,000 aux spéculateurs, elles auraient de l'argent en caisse.

Ce serait vrai, si notre financier ne disait pas que ces \$88,000,000 devraient être prêtés au public (les emprunteurs sur titres ne font, sans doute, pas partie du public auquel les banques puissent faire des avances utiles). Notons, cependant, que ces \$88,000,000 ne sont, pas plus que les \$75,000,000, des fonds à mettre en caisse, puisqu'ils font partie des \$163,000,000 qui devraient être mis à la disposition du public.

Supposons que les banques se soient départies de ces \$163,000,000; elles devraient pour regarnir leurs coffres vendre les actions, les obligations et tous les titres qui forment une autre partie de leurs réserves et, naturellement, avec les procédés financiers de l'écrivain susdit, elles devraient aussi mettre ces nouveaux fonds à la disposition du commerce.

En un mot, les banques doivent vider leurs caisses et leurs voûtes et traduire en argent toutes les valeurs qu'elles retiennent au bénéfice du public emprunteur, à condition que les emprunteurs n'impriment pas sur titres négociables en bourse.

Mais que resterait-il, dans de telles conditions pour les déposants qui font au besoin des retraits de fonds?

L'écrivain qui veut que les banques aient à la rareté de l'argent quand elles en ont, après lui, \$163,000,000 disponibles,

a évidemment oublié d'allumer la lanterne.

Il n'a pas vu qu'au 31 décembre 1907, date à laquelle il prend ses chiffres, les banques avaient \$613,000,000 et pas de dépôts du public et que les banques n'ont bien dans l'intérêt de leur propre conservation que dans l'intérêt de leur clientèle sont tenues d'avoir à leur disposition immédiate des sommes suffisantes pour parer à toutes les éventualités, même les pires.

Or, l'argent en caisse, ou, ce qui vaut de l'argent en caisse, (les valeurs négociables à un moment d'avis), est le meilleur garant que l'on puisse offrir aux déposants.

La cause de la rareté de l'argent pour l'expansion commerciale est dans la rareté de l'argent, il ne faut pas aller chercher ailleurs. L'argent est rare parce qu'il a été distribué dans des entreprises multiples, parce qu'il prend des chemins détournés avant de revenir aux banques et la preuve qu'il se fait rare c'est que près de \$42,000,000 de dépôts ont été retirés des banques canadiennes du 31 décembre 1906 au 31 décembre 1907.

Si les banques continuaient à augmenter leurs avances au commerce pendant que les dépôts se retirent, il faudrait qu'elles ne connaissent pas mieux leur métier que ne le connaissent leurs clients.

Personnel

—M. Hector Falcon, conseiller du Commerce Extérieur, propriétaire de la marque de vin tonique "St. Léon" est actuellement à Montréal, dans l'intérêt de la marque.

LE NORD-OUEST CANADIEN.

Règlements concernant les Homesteads

Toute section de nombre pair des terres du Dominion, dans l'Ouest du Canada, excepté 8 et 26, non réservée pour les homesteads ou réservée pour fournir des lots à bois pour les colons ou dans tout autre but, pourra être prise comme homestead par tout chef de famille ou par tout individu mâle âgé de plus de dix-huit ans, jusqu'à une étendue de un quart de section de 160 acres, plus ou moins.

Entrée : L'entrée doit être faite personnellement, au bureau local des Terres, pour le district où se trouve le terrain à prendre, \$10.00 seront chargés pour cette entrée.

Devoirs du Colon : Un colon auquel on accorde une entrée pour un homestead, est obligé, par l'Acte des Terres du Dominion et ses amendements, de remplir les conditions s'y rapportant, de l'une des manières suivantes :

(1) Résider au moins six mois sur le homestead et la mise en culture de celui-ci, chaque année, pendant trois ans. La coutume est d'exiger qu'un colon mette quinze acres en culture; mais s'il le préfère, il peut remplacer cela par du bétail. Vingt têtes de bétail étant sa propriété réelle avec des constructions pour les abriter, seront acceptées au lieu de la culture.

(2) Si le père (ou la mère, au cas où le père serait mort) ou toute personne qui est éligible pour faire une entrée de homestead, d'après la teneur de cet acte, réside sur une ferme dans le voisinage du terrain pris comme homestead par la dite personne, les conditions de cet acte, quant au lieu de résidence avant d'obtenir la patente, peuvent être satisfaites par toute personne résidant avec le père ou la mère.

(3) Si le colon a sa résidence permanente sur la ferme qu'il possède dans le voisinage de son homestead, les conditions de cet Acte, quant à la résidence, peuvent être satisfaites par toute personne résidant avec le père ou la mère.

(3) Si le colon a sa résidence permanente sur la ferme qu'il possède dans le voisinage de son homestead, les conditions de cet Acte, quant à la résidence, peuvent être satisfaites par le fait de résidence sur la dite ferme.

La Demande de Lettres Patentes devra être faite au bout de trois ans à l'agent local, au sous-agent ou à l'inspecteur des homesteads. Avant de demander des lettres patentes, le colon devra donner un avis de six mois, par écrit, au Commissaire des Terres du Dominion, à Ottawa, de son intention de ce faire.

Renseignements : Les immigrants nouvellement arrivés recevront au bureau de l'Immigration, à Winnipeg, ou dans tout Bureau des Terres du Dominion, dans l'Ouest du Canada, des renseignements concernant les terres libres ou, des officiers en charge, avis et assistance gratuits pour obtenir les terres qui leur conviennent.

W. W. CORY, Député Ministre de l'Intérieur.

CONSERVES DE LA MARQUE "SOLEIL"

NOUS SOMMES PRÊTS À PRENDRE LES COMMANDES À PRIX FERME POUR LES

Conserve de Fruits et Legumes de la Marque "Soleil," Empaquetage 1908

La vente de ces fines conserves, si estimées du commerce et des consommateurs au Canada, augmente de plus en plus, parce que la marchandise est de fort bonne qualité.

Les prix sont excessivement bas, considérant la qualité.

Pois, Marque "Soleil"

Pois Sur Extra-Fins c/s.....	100 tins
Pois Extra-Fins c/s.....	100 tins
Pois Très-Fins c/s.....	100 tins
Pois Mi-Fins c/s.....	100 tins
Pois Moyens c/s.....	100 tins

Haricots, Marque "Soleil"

Haricots Extra Fins c/s.....	100 tins
Haricots Fins c/s.....	100 tins
Haricots Moyens c/s.....	100 tins
Haricots Coupés c/s.....	100 tins

Asperges, Marque "Soleil"

Asperges Géantes c/s.....	50 tins
Asperges Extra c/s.....	50 tins

Soupes, Marque "Soleil"

Soupes Cerfeuil c/s.....	100 tins
Soupes Julienne c/s.....	100 tins
Soupes Printanière c/s.....	100 tins

Macédoines, Marque "Soleil"

Macédoines No. 1 Extra c/s.....	100 tins
Macédoines No. 2 Extra c/s.....	100 tins

Carottes Marque "Soleil"

Carottes Tournées c/s.....	100 tins
Carottes Coupées c/s.....	100 tins

Céleri, Marque "Soleil"

Côtes de Céleri c/s.....	50 tins (Qrts)
Côtes de Céleri c/s.....	100 tins (Pts)
Epinards en purée c/s.....	100 tins
Fonds d'Artichauts c/s.....	100 tins
Flageolets Extra Fins c/s.....	100 tins

Fruits, Marque "Soleil"

Abricots en quartiers c/s.....	24 Bout.
Ananas dans le sirop c/s.....	24 Bout.
Fraises dans le sirop c/s.....	24 Bout.
Framboises dans le sirop c/s.....	24 Bout.
Pêches dans le sirop c/s.....	24 Bout.
Macédoines de fruits c/s.....	24 Bout.
Confitures Réglame (Gelée) c/s.....	72 Pots

N'oubliez pas que nous sommes maintenant déménagés dans nos Nouveaux Magasins, aux Nos. 562 à 568 rue ST-PAUL, (ancienne rue du Collège) à quelques portes à l'Ouest de la rue McGill. MM. les marchands sont cordialement invités à venir visiter le nouvel établissement.

Nous avons quantité de BARGAINS à leur offrir dans différentes lignes.

LAPORTE, MARTIN & CIE., Limitée.
MONTREAL.

MARCHES PUBLICS DE MONTREAL

Le principe que le coût d'un service doit être payé par celui à qui il profite, reçoit son application dans le règlement 320 adopté par le conseil municipal de Montréal, en amendement des règlements 296 et 302 relatifs aux marchés.

Ce règlement, qui intéresse les cultivateurs vendant sur les divers marchés de notre ville, sera mis en vigueur le 1er mai prochain. Il augmente le prix des places occupées par les cultivateurs les jours de marché.

Cette augmentation est justifiée par les améliorations apportées à l'état des marchés où les cultivateurs trouvent installation meilleure et facilités plus grandes pour l'écoulement de leurs produits.

Voici quels sont les nouveaux prix à payer à la date ci-dessus par les cultivateurs:

"Pour une place sans abri, de trois pieds de largeur, pour la vente de beurre, d'œufs, de volailles, fromage, miel, cire d'abeille, laine filée, toile, plume, et autres produits de la ferme, les vendeurs paieront 32 cents par jour au lieu de 10c.

"Pour une place pour chaque voiture de cultivateur, quinze cents par jour, mais si telle voiture contient des légumes ou jardinages, il sera exigé et payé vingt-cinq cents par jour."

"Pour une place de trois pieds de largeur pour la vente de fruits sauvages, quinze cents par jour."

"Pour une place de trois pieds de largeur pour la vente de quelque article non énuméré ci-dessus, quinze cents par jour."

ASSOCIATION DES MARCHANDS-DETAILLEURS

Assemblée de la section des épiciers

Une assemblée de l'Association des Epiciers de Montréal, a eu lieu le 5 mars sous la présidence de M. A. Lurie, assisté de MM. J. A. Dene, 1er vice-président, J. D. Boileau, 2e vice-président, A. Samasin, secrétaire, et H. Lande, trésorier. Deux questions furent agitées à cette assemblée: amendements à la loi des licences et amendements à la loi concernant le colportage.

Il fut décidé de convoquer des assemblées spéciales, où on étudiera les moyens à prendre pour établir une échelle de prix des licences d'épicerie, de manière que le revenu du gouvernement n'en soit lésé en aucune façon et de manière aussi à donner satisfaction aux épiciers.

Il fut décidé aussi de demander au conseil municipal d'augmenter la licence des colporteurs afin de protéger le commerce de l'épicerie.

Il fut résolu qu'un comité, composé des officiers de l'Association, avec pouvoir de s'adjoindre d'autres membres, prépare-

rait les amendements en question et ferait son rapport à ce sujet à l'assemblée devant être convoquée spécialement dans ce but.

Remarqué parmi les personnes présentes: MM. Alphonse Guay, E. P. Lalonde, P. St Pierre, Louis Beaudoin, B. Mundoon, A. Landreville, Peter Horne, W. Fleury, A. Proulx, etc.

LE LT.-COL. LABELLE

Le lieutenant-colonel A. E. Labelle du 65^{em} régiment des Carabiniers Royaux, de Montréal, commandera l'équipe Bisley qui doit aller aux concours de tir de soldats, choisis dans tout l'Empire Britannique.

Le lieutenant-colonel Labelle est une des figures les plus en vue dans les cercles militaires de cette ville. Il est né en 1866 et est entré aux Carabiniers Royaux en 1882. Il a passé par tous les grades dans le présent régiment et fut nommé commandant en avril 1897. Il a servi en 1885 avec son régiment contre la rébellion de Riel et gagna la médaille du Nord-Ouest.

Le Lt. Col. Labelle n'est pas moins avantageusement connu dans les cercles commerciaux. Ses lecteurs savent qu'il est le gérant local de la Ogilvie Floir Mills Co., Ltd., cette puissante Compagnie meunière dont les farines sont communes et expédiées dans l'univers entier. Tous ceux qui ont des rapports d'affaires avec lui, et ils sont nombreux, rendent justice à son affabilité et à sa courtoisie parfaites.

La Cie E. D. Marceau, Ltee

La Cie E. D. Marceau, vient de publier la lettre suivante au commerce dans la ligne des thés et cafés

Monsieur,

Quoique notre Compagnie soit en liquidation volontaire, nos affaires marchent comme d'habitude.

Nous serons heureux de recevoir vos commandes, pour toutes les marchandises spéciales que nous produisons, aussi bien que pour toutes les autres qui font l'objet de notre commerce.

Nous avons dépensé une fortune en annonces et huit années de travail à établir notre maison, et nous croyons pouvoir réorganiser notre Compagnie, de manière à continuer nos opérations avec plus de facilité que par le passé.

Sollicitant votre patronage,

Nous demeurons,

Vos dévoués,

La Cie E. D. MARCEAU, Ltee

Comme nos lecteurs le voient dans la lettre ci-dessus, les marques "Columbia" et "Madame Huot", si justement appréciées du public, ne sont pas près de disparaître du marché.

La Cie E. D. Marceau, Ltee, peut être momentanément affectée par la situation embarrassée du marché monétaire, mais nous savons que, grâce à des projets de réorganisation en bonne voie, ses affaires ne seront que passagers.

ConsERVE de saumon, marque "Quaker"

Nous attirons d'une façon toute spéciale l'attention du commerce sur les saumons en conserve de la marque "Quaker". Cette conserve de saumon préparée avec l'incomparable Sockeye des Rivières Fraser et Skeena est la meilleure qui ait été mise jusqu'à ce jour sur le marché de Montréal. MM. Mathewson's Sons, de Montréal, offrent cette conserve à raison de \$2.05 pour les boîtes plates et \$1.90 pour les boîtes hautes. Ces messieurs se feront un plaisir de répondre à toutes les demandes d'information et d'échantillons.

Pour donner satisfaction à vos clients et, en même temps satisfaction à vos fournisseurs, ne mettez en stock, en fait de cigarettes, que celles recommandées pour leur pureté. Les articles de la marque E. D. S., manufacturés par E. D. Smith, Winona, Ontario, ont été reconnus absolument purs par l'analyse gouvernementale. Demandez-les.

Tous les produits de la marque "Brunswick" sont préparés avec un soin spécial qui a fait la réputation de cette marque d'un bout à l'autre du Canada. Les articles de cette marque, manufacturés par la maison Connors Bros., Limited, Blue Harbour, N.-B., tous du nouvel emballage, sont sur le marché et ne le cèdent en rien, sous le rapport de la qualité, aux produits similaires. Les détaillants peuvent donc demander ces articles à leurs fournisseurs; ils en seront satisfaits.

Personnel

—M. Henri Jonas, chef de la maison Henri Jonas et Cie, est parti mardi dernier, pour New-York. De là, M. Jonas, accompagné de Madame Jonas, s'embarquera pour l'Europe.

Pendant son absence qui durera trois mois environ, M. Jonas visitera la France, l'Italie, l'Espagne, la Belgique et l'Angleterre, tant dans l'intérêt de ses affaires que pour son agrément.

Nous souhaitons à M. et à Madame Jonas un excellent voyage.

CIGARETTES



SWEET CAPORAL

fumées
universellement

Une Ligne Tout à Fait
de Saison pour Vous.

Toujours la Même Saveur
Délicieuse. Bon Profit.

SIROP

de JUS de CANNE ABSOLUMENT PUR

"WHITE STAR"

Le plus Fin Sirop qui ait
Jamais été Importé au
Canada. Demandez-le à
votre Marchand de gros.
En Connes et Barils.

Agents :

ROSE & LAFLAMME, Montréal.

Le Public Désire
Voir cette
Marque de Commerce

Sur chaque sac de sel
qu'il achète. Elle re-
présente la qualité—et
le public le sait.



The Canadian Salt Co.,
Limited
Windsor, Ont.

FROMAGE

MARQUE

"CORONA"



Le plus vaste assortiment de
FROMAGE COLORÉ et BLANC LE PLUS FIN.
Nous garantissons sa Qualité.
Faites-en un essai.

Petits Fromages Colorés,	lb. \$0.14
Gros Fromages,	" 0.13½
Fromages "Twin" Fancy,	" 0.13¼
Fromages Cheddar, 4 par boîte,	" 0.15

The Montreal Packing Co., Limited
MONTREAL, P.Q.

Demandez mes Prix et mes Conditions
Avant d'Acheter.

Mon assortiment est très considérable et très complet.

FARINES: Patente Hongroise, Fortes à Levain, Fortes à Boulanger, Fortes à l'usage des Familles. Choix pour les Pâtisseries.

GRAINS: Avoines de toutes sortes, Blé-d'Inde Jaune et Blanc, Pois cuisants, Fèves Blanches, "Pot Barley" (orge mondé) et "Pearl Barley" (orge perlé).

Moulée d'Avoine, Moulée d'orge.

VENUS Horse Feed et Gaudriole Feed une spécialité.

PROVISIONS
de toutes sortes.

POISSONS
- - FOIN - -

C. A. PARADIS

81, rue Dalhousie,
QUEBEC.

Epicerie, Provisions, Vins et Liqueurs.

REVUE DES MARCHES

COMMERCE

Montréal, 12 mars 1908

Au fur et à mesure que nous approchons du printemps, les conditions de commerce vont s'améliorant. Les détaillants achètent, il est vrai, avec une certaine dose de prudence, plus forte que par le passé, aussi, le volume des ventes est-il, dans l'ensemble, moins élevé qu'il ne l'était l'an dernier à pareille époque. Le commerce de gros le constate, mais ne s'en plaint pas, car pour que la situation, qui est restée si saine dans notre province, continue à ne pas causer d'appréhension, il faut nécessairement que chaque commerçant s'évertue à n'acheter que ce qu'il pourra payer à échéance.

FINANCES

La Banque de l'Amérique Britannique du Nord paiera le 3 avril un dividende semestriel de 30 sh. et un bonus de 10 sh. à ses actionnaires.

La Bourse de Montréal a continué cette semaine à enregistrer des cours plus élevés pour la majeure partie des valeurs cotées. Hier, notamment l'impulsion de la Bourse de New-York s'est fait sentir ici par une plus grande activité et des gains au début de la journée, plus tard le marché a faibli, mais le ton néanmoins est assez ferme.

Voici les différences survenues depuis notre dernière revue:

Gains—Can. Pac. Ry. (nouveau), 5; Soo (com.), 5-34; Detroit United Ry., 3-8; Illinois Traction (préf.), 1-2; Montreal Street Ry., 5; Toledo Rys., 1-4; Twin City, 1-7-8; West India Electric (com.), 9-1-2; Winnipeg Electric Ry. (com.), 5-8; Bell Telephone, 2-3-8; Mackay (com.), 1-3-4; Mackay (préf.), 1-1-2; Mexican L. & P., 2-7-8; Montreal L. H. & P., 3-1-4; Richelieu & Ontario, 2; Rio de Janeiro L. & P., 1-3-4; Dom. Textile (com.), 4; Dom. Textile (préf.), 1-8; Dom. Iron & Steel (com.), 3-4; Lake of the Woods (préf.), 1; Laurentide Pulp (com.), 1-1-2; Laurentide Pulp (préf.), 3-1-2; Penmans. (com.), 3; Shawinigan W. & P., 1-4.

Pertes—Halifax Electric Transit, 1-2; Tri-City (préf.), 1-4; Dom. Coal (com.), 1-2; Dom. Coal (préf.), 2; Montreal Steel (com.), 3.

QUEBEC STEAMSHIP CO.

LIMITÉE.

New-York, Bermudes et Indes Occidentales.

Lignes de la Malle Royale.

Partant de la jetée 47, North River, New-York.

De New-York aux Bermudes.

Le BERMUDIEN, 5530 tonnes, tous les Samedis.

De New-York aux Indes Occidentales.

St-Thomas, Ste-Croix, St-Kitts, Antigua, la Guadeloupe, St-Domingue, la Martinique, Ste-Lucie, la Barbade et Demerara.

Steamer Korona, 26 Mars, à midi.

On peut se procurer des tickets dans tous les principaux bureaux de tickets.

Pour fret, passage et assurance, s'adresser à A. E. Outerbridge & Co., 29 Broadway, New-York. Arthur Ahern, Secrétaire, Québec.

J. G. BROCK & CO., AGENTS.

211, Rue des Commissaires, Montréal.

Assurance contre l'Incendie sur le Plan de Participation aux Profits

SECURITE ABSOLUE

LA

OTTAWA FIRE

Insurance Company

Emet une Police de Participation.

40 DES PROFITS REMBOURSES

Pour plus amples renseignements, s'adresser à

BURNETT, ORMSBY & CLAPP

LIMITED

112 RUE ST-JACQUES

MONTREAL

LEDUC & DAoust

Marchands de Grains et de Produits

BN GROS et à COMMISSION

Spécialité: Beurre, Fromage, Œufs et Patates

Avances libérales faites sur consignations.

Correspondance sollicitée.

1217 ET 1219 RUE ST-JACQUES, MONTREAL.

Nous donnons la cote de la dernière transaction pour chacune des valeurs ci après:

Chemins de fer

Can. Pac. Ry. (ex-div.)	146
Can. Pac. Ry. (nouveau)	143
Duluth S. S. & A. (com.)	7
Duluth S. S. & A. Ry (préf.)	40 1/2
Minn. St. Paul & Soo (com.)	102
Minn. St. Paul & Soo (préf.)	135

Tramways

Detroit United Ry.	33
Halifax Electric Transit.	96
Hamilton Electric Ry.	92
Havana Electric Ry (com.)	21
Havana Electric (préf.)	75
Illinois Traction (préf.)	8 1/2
Montreal Street Ry.	182
Montreal Street (nouveau)	162
Ohio Traction.	19
Sao Paulo (com.)	120 1/2
Sao Paulo (préf.)	137
St. John Railway	95
Toledo Railways.	10
Toronto Railways	100
Tri-City (com.)	80
Tri-City (préf.)	70
Trinidal Railway.	75 1/2
Twin City Rapid Transit (com)	83 1/2
Twin City Rapid Transit (préf.)	72
West India Electric (com.)	70 1/2
Winnipeg Electric Street Railway (com.)	145 1/2
Winnipeg Electric Ry. (préf.)	116

Télégraphes, etc.

Bell Telephone.	125 1/2
Bell Telephone (nouveau)	118
Mackay (com.)	56 1/2
Mackay (préf.)	62 1/2
Montreal Telegraph	107

Divers

Can. North West Land.	435
Mexican Light & Power (com.)	72 1/2
Mexican L. P. (préf.)	99
Montreal L. H. & P.	90
Montreal Loan and Mortgage	130
Richelieu & Ontario Nav.	64
Rio de Janeiro L. & P.	37
Windsor Hotel	90

Valeurs industrielles

Auto Ry. Signal.	50
Packers (com.)	68
Packers (préf.)	75
Canadian Converters	55
Canadian General Electric.	98
Dom. Coal (com.)	30
Dom. Coal (préf.)	30
Dom. Textile (com.)	4
Dom. Textile (préf.)	8 1/2
Dom. Iron & Steel (com.)	17 1/2
Dom. Iron & Steel (préf.)	22 1/2
International Coal (com.)	70
Lake of the Woods (com.)	75 1/2
Lake of the Woods (préf.)	100
Laurentide Pulp (com.)	100
Laurentide Pulp (préf.)	110
Magdalen Islands (com.)	31 1/2
Magdalen Islands (préf.)	31 1/2
Marconi Wireless	\$10
Montreal Coal.	90

Montreal Cotton	109
Montreal Steel Works (com.)	67
Montreal Steel Works (préf.)	93
Nova Scotia Steel (com.)	69½
Nova Scotia Steel (préf.)	110
Ogilvie Flour Mills (com.)	180
Ogilvie Flour Mills (préf.)	116
Penmans (com.)	35
Penmans (préf.)	72½
Shawinigan W. & P.	64½

Bons et obligations

Bell Telephone	104
Cable	86
Canadian Converters	89
Detroit Utilité	99½
Dominion Textile, D.	86
Dominion Textile, C.	87½
Dominion Textile, B.	90
Dominion Textile, A.	86
Dominion Textile (fractions)	105
Dominion Coal	92
Dominion Cotton	92
Dominion Iron & Steel	76
Halifax Traction	99½
Havana Electric	85
Intercolonial Coal	95
Keewatin Mills	99½
Lake of the Woods	102½
Laurentide Pulp	110
Magdalen Islands	94
Mexican Electric L. & P.	81½
Mexican Electric Light Co.	76
Montreal L. H. & P.	93
Montreal Steel Works	101
Montreal Street Railway	95½
Montreal Warehousing	92½
Nova Scotia Steel	104
Nova Scotia Cons.	101½
Ogilvie Flour Mills	110
Montreal Street Railway	100
Price Bros.	100½
Rio de Janeiro L. & P.	74½
Sao Paulo	95½
St. John Railway	103½
Winnipeg City	99
Winnipeg Electric Street Ry.	99½

Comme changements de prix, on les trouvera aux chapitres suivants de cette revue: sucres, légumes secs, farines et pâtes alimentaires, orge, conserves de légumes, conserves de poissons, lards et jambons, saindoux, huile de foin de moue et huile de coton.

SUCRES

Le marché est très ferme, les prix de tous les sucres raffinés ont été avancés de 10c. par 100 lbs. le 7 de ce mois, à 10 heures 25 minutes a. m. La demande a été forte malgré l'avance.

Le marché de New York est très ferme au point que les trois grandes raffineries American, Howell & Orbuskle n'acceptent des commandes que pour livraison immédiate.

Les marchés du sucre brut sont à la hausse.

Nous cotons par 100 livres, à Montréal:

Extra granulé sac 100 lbs.	4.55
Exera granulé baril	4.60
Extra granulé 1-2 baril	4.75
Extra granulé, balle 5 x 20	4.60
Extra ground baril	5.00
Extra ground bte 50 lbs.	5.20
Extra ground 1-2 bte 25 lbs.	5.40

No 1 Yellow baril	4.20
No 1 Yellow, sac 100 lbs. net	4.15
No 2 Yellow baril	4.30
No 3 Yellow baril	4.40
Powdered baril	4.80
Powdered bte 50 lbs.	5.00
Paris Lumps bte	5.45
Paris Lumps 1-2 bte 50 lbs.	5.55
Paris Lumps 1-4 bte 25 lbs.	5.75
Paris Lumps bte 5 lbs.	0.35
Paris Lumps, bte 5 lbs., bte	0.35
Sucres bruts cristallisés	3.60 4.00
Sucres bruts non cristallisés	3.60 3.70

MELASSES

Très bonne demande pour les mélasses et prix fermes sans changement.

Nous cotons:

		Legal.	
Barbade choix	tonne	0.31	0.33
Barbade	terce et quart	0.33½	0.35½
Barbade	demie qt.	0.34½	0.36½
Barbade fancy	tonne	0.00	0.34
Barbade fancy	quart	0.00	0.36½

SIROPS DE TABLE

Nous cotons:

Quarts	lb.	0.03½
1-2 quarts	lb.	0.03½
1-4 quarts	lb.	0.03½
Seaux de 38½ lbs.	le seau	1.15
Seaux de 25 lbs.	le seau	1.25
Canistres 2 lbs., 2 oz. à la cse, cse		2.40
Canistres 5 lbs., 1 oz. à la cse, cse		2.75
Canistres 10 lbs., ½ oz. à la cse, cse		2.65
Canistres 20 lbs., ¼oz. à la cse, cse		2.60

GLUCOSE

Nous cotons par 100 livres.

En barils	3.55
En quarts	3.70
En demi-quarts	3.85

THES

Les prix sont plus fermes que jamais; la demande est bonne pour tous les thés en général; les thés de Ceylan sont fortement demandés et il y a un réveil pour les thés verts de Chine.

EPICES PURES, GRAINES ET SEL

On note une bonne demande courante de consommation. Les prix sont sans changement et généralement fermes.

Nous cotons:

Allspice, moulu	lb.	0.12	0.17
Anis	"	0.10	0.15
Canary Seed	"	0.04½	0.05
Cannelle, moulue	"	0.15	0.18
Cannelle en mattes	"	0.14	0.20
Clous de girofle moulus	"	0.00	0.18
Clous de girofle entiers	"	0.16	0.19
Crème de tartre	"	0.20	0.24
Gingembre moulu	"	0.18	0.16
Gingembre en racine	"	0.21	0.23

REVUE GENERALE

EPICERIES

Les affaires, quoique assez satisfaisantes, ne seraient davantage, si les voyagers pouvaient circuler avec plus de facilité dans certains districts où il est difficile de voyager même en sleigh, par suite de l'amoncellement de la neige. A la ville, les affaires sont bonnes, les paiements laissent un peu plus à désirer parce qu'il faut faire provision pour le paiement des licences.



TRADE-MARK

La beauté de la Peau et du Teint rétablie et conservée par l'emploi de la

Lotion Persienne

EN VENTE PARTOUT 50 CENTS

La Cie des Laboratoires S. Lachance, Ltee.

87, rue St-Christophe, MONTREAL.

LE SAVON DES ANGES.

A L'USAGE DES

Nourrices et des Meres

POUR

Les BAINS des ENFANTS

MANUFACTURÉ PAR

Le Savon des Anges est composé d'huile d'olive et de glycérine; il est de plus inoffensif pour la peau si délicate des Enfants.

Le Savon des Anges est la découverte la plus récente et l'article le plus parfait pour prévenir et guérir l'irritation de la Peau.

LA COMPAGNIE DES SAVONS FRANÇAIS, MONTREAL.

Graine de lin	0.03	0.04
Maïs moulu	0.75	0.80
Mixed Spice moulu	0.17	0.22
Muscade blanche	0.25	0.40
Muscade non blanchie	0.30	0.60
Muscade moulue	0.00	0.50
Pimento [Jamaïque]	0.09	0.12
Piments (clous ronds)	0.10	0.12
Polvre blanc rond	0.17	0.19
Polvre blanc moulu	0.23	0.25
Polvre noir rond	0.12	0.14
Polvre noir moulu	0.15	0.17
Polvre de Cayenne pur	0.20	0.25
Whole Pickle Spice	0.13	0.16
Sel fin quart, 3 lbs.	2.90	
Sel fin quart, 5 lbs.	2.80	
Sel fin quart, 7 lbs.	2.75	
Sel fin 1-4 sr/ 56 lbs.	0.00	0.40
Sel fin sac, 2 cwts	0.00	1.35
Sel fin en quart de 280 lbs.		
Ordinary fine	1.70	
Fine	2.00	
Dairy	2.10	
Cheese	2.20	
Sel gros sac	0.60	0.70

VINAIGRE

Nous cotons, prix nets:

Follman, cruches patllées, 4 gall. imp. cruche	0.00	2.20
Domestique, triple, cruches jaillées, 4 gal. imp. cruche	0.00	1.50
72 grains le gall.	0.16	0.16½
88 grains le gall.	0.19	0.20
118 grains (proof) le gall.	0.22½	0.25

LEGUMES SECS

A noter une avance de 15c. par sac 1 blé-d'Inde à soupe cassé

Nous cotons:

Fèves de Lima la lb.	0.08	0.08½
Fèves blanches, minot	1.80	2.00
Fèves blanches la lb.	0.63½	0.63
Fèves brunes lb.	0.00	0.05
Pois verts No 1 la lb.	0.63½	0.64½
Pois à soupe No 1, jaunes le minot	1.20	1.30
Pois fendus sac	2.90	3.00
Pois fendus lb.	0.00	0.03½
Blé-d'Inde à soupe, cassé, sac	0.00	2.65
Blé-d'Inde à soupe, cassé, lb	0.00	0.03

RIZ

Les prix sont très fermes et, pour les raisons déjà données, on semble s'attendre à une avance.

Nous cotons:

Riz importés:

Riz Patna, No 1 la lb.	0.05	0.05½
Riz Caroline	0.10	0.11½
Riz moulu	0.04	0.06
Riz soufflé [puffed] caisse de 36 paquets de 2 pintes		2.90
Riz décortiqués au Canada:		
Qualité B, suivant quantité et emballage	3.30	3.50
Qualité CC, suivant quantité et emballage	0.20	3.40
India Bright [sac de 250 lbs.]	3.40	3.50
Luster	3.55	3.62½
Polished Patna	0.00	3.75
Mandarin Patna	4.15	4.25
Impérial Glacé Patna	4.40	4.50
Japan glacé	4.30	4.40
Cryetal Japan	4.55	4.75
Snow Japan	4.80	4.90
Japan Ice Drips	4.90	5.00

FARINES ET PATES ALIMENTAIRES

Les prix de la farine de blé-d'Inde Gold Dust ont été baissés de 15c. par sac et de 30c. par quart.

Nous cotons:

Farine patente hongroise, qt.	6.30	6.60
Farine patente hongroise, sac	3.25	3.40
Farine patente 1-2 sac	0.00	1.80



Il n'y a rien qui donne une satisfaction aussi constante, qu'un

TELEPHONE

dans un Bureau ou une Résidence.
C'est un messenger fidèle et toujours prêt.
Il étend votre champ d'utilité.
Il augmente votre confort.
Il double votre capacité d'affaires.

LA COMPAGNIE CANADIENNE
DU

TELEPHONE BELL.

GRAND TRUNK RAILWAY SYSTEM

TAUX REDUITS

jusqu'au 20 avril 1908

Billets de seconde classe pour colons de Montréal à

Seattle, Victoria, Vancouver, Portland.	\$52.70
Nelson et Spokane	\$49.95
Rossland	\$50.60
San Francisco, Los Angeles.	\$54.00
Mexico City, Mex.	\$59.50

Prix bas pour plusieurs autres endroits.

LES WAGONS-LITS POUR TOURISTES

Quittent Montréal les Lundis et Mercredis à 10.30 p.m., pour les passagers ayant des billets de première ou de seconde classe pour CHICAGO ET L'OUEST jusqu'à la Côte du Pacifique.— Un prix nominal est chargé pour les lits qui peuvent être réservés à l'avance.

Bureaux des billets en ville:
137 rue St-Jacques. Tél. Main 460 et 461, ou à la Gare Bonaventure.

Vernis de haut grade

Médaille d'Or Paris 1900.

Poli Diamond, Noir Peerless, Boulevard Russet, Noir et Tan Eureka, Liquide et Pâte combinés "VIT en Noir et Tan."

Manufacturés au Canada.

Demandez nos prix.

American Dressing Co.

MONTREAL.

Farine patente 1-4 sac	0.90	0.95
Farine patente, 24½ lbs.	0.70	0.90
Farine patente 14 lbs.	0.70	0.55
Farine patente 7 lbs	0.70	0.30
Farine forte qt.	0.70	0.10
Far. patente à pâtisserie, qt.	5.75	6.25
Farine patente à pâtisserie, 1-2 qt.	0.00	3.25
Far. patente à pâtisserie, sac	2.90	3.10
Farine straight rollers, quart	0.00	5.65
Farine straight rollers, sac	0.00	2.75
Farine d'avoine granulée sac	3.40	3.75
Farine d'avoine Standard, sac	3.40	3.75
Farine d'avoine fine sac	3.40	3.75
Farine d'avoine roulée, baril	6.80	7.25
Farine d'avoine roulée, sac	3.10	3.40
Farine d'avoine roulée, pochette de 7 livres	0.25	0.26
Farine de sarrasin sac	0.00	3.90
Farine de blé-d'Inde ord., sac	0.00	1.80
Farine de blé-d'Inde [gold dust], sac	0.00	1.80
Farine de blé-d'Inde [gold dust], baril	0.00	1.80

Vermicelle, macaroni et spaghetti canadiens, en vrac, boîtes de 5 et 10 lbs., la lb.	0.05	0.06
baril, de 75 lbs., la lb.	0.05	0.05½
Vermicelle, macaroni, spaghetti, pâtes assorties: alphabet, chiffres, animaux, nouilles, coudes, importées en vrac, la lb.	0.06	0.07
en paquets de 1 lb., la lb.	0.08	0.11½
Taploca pearl, la lb.	0.06	0.07
Taploca seed	0.06	0.07
Taploca flake, la lb.	0.07	0.08
Sagou la lb.	0.04	0.05

ORGE

Les prix de l'orge mondé et de l'orge perlé subissent une nouvelle baisse

Nous cotons:

Orge mondé (pot), sac	0.00	2.90
Orge mondé (pot), barils	0.00	0.10
Orge mondé (pot), lb.	0.00	0.12
Orge perlé (pearl), sacs	0.00	1.10
Orge perlé (pearl), lb.	0.00	0.05

FRUITS SECS

La demande est satisfaisante pour les pruneaux et les noix en général, surtout les cerneaux, pour les autres fruits on souhaiterait plus d'activité.

Dattes et Figues

Dattes en vrac lb.	0.05	0.06
Dattes en pqt. de 1 lb. lb.	0.06	0.07
Figues, Smyrne, bte 10 lbs., 3 cour	0.07	0.08
Figues, Smyrne, bte 10 lbs., 4 cour.	0.08	0.09
Figues, Smyrne, bte 10 lbs., 5 cour.	0.09	0.10
Figues, Smyrne, bte de 10 lbs., 6 cour.	0.08	0.11
Figues Smyrne, bte de 12 oz.	0.07	0.08
Figues Smyrne, bte de 1 lb.	0.10	0.11
Figues en sacs lb.	0.03	0.04
Figues en mattes de 33 lbs.	1.25	1.30

Pruneaux

Pruneaux Californie 30/40	0.10	0.11
Pruneaux Californie 40/50	0.00	0.10
Pruneaux Californie 50/60	0.09	0.10
Pruneaux Californie 60/70	0.08	0.09
Pruneaux Californie 70/80	0.08	0.09
Pruneaux Californie 80/90	0.07	0.08
Pruneaux d'Orégon 30/40	0.10	0.11
Pruneaux d'Orégon 40/50	0.09	0.10
Pruneaux d'Orégon 50/60	0.00	0.08
Pruneaux d'Orégon 60/70	0.00	0.09
Pruneaux d'Orégon 70/80	0.08	0.09
Pruneaux d'Orégon 80/90	0.00	0.08
Pruneaux d'Orégon 90/100	0.00	0.07
Pruneaux de Bosnie raffraichis, boîte 55 lbs.	0.06	0.07

Raisins de Corinthe	lb.	lb.
Corinthe Amallas	0.06½	0.06½
Corinthe Filiatras	0.06½	0.06½
Corinthe Vostlzas	0.08	0.09
Corinthe nettoyés par lb.	0.06½	0.07½
Corinthe nettoyés, 50 ppts. de 1 lb. A la boîte	0.07	0.07½

Raisins de Malaga	bte.	bt.
3 couronnes	2.50	3.00
4 couronnes	3.50	3.75
5 couronnes	4.00	4.25
6 couronnes	6.00	6.25
8 couronnes	6.75	6.00
3 couronnes	0.75	0.85
4 couronnes	0.90	1.10
5 couronnes	1.25	1.40
6 couronnes	1.50	1.60
8 couronnes	0.08	0.09

Raisins Sultanas.	lb.	lb.
Sultanas, qualité, choix	0.12	0.15
Sultanas de Californie foncés	0.09

Raisins de Valence	lb.	lb.
Valence fine off Stalk	0.05	0.06
Valence fine off Stalk 1-4 boîte	0.00	0.00
Valence Selected	0.05½	0.06½
Valence Layers	0.06	0.07

Raisins de Californie	lb.	lb.
Epinards, paq. 1 lb.	0.11	0.11½
Epinards, paq. 12 oz.	0.10	0.10½

Noix et Amandes	lb.	lb.
Amandes Tarragone	0.13	0.14
Amandes Valence écalées	0.28	0.45
Amandes	0.11½	0.13½
Noix Grenoble Mayette	0.13½	0.15½
Noix Marbot	0.11	0.12
Noix de Bordeaux écalées	0.23	0.25
Noix du Brésil	0.16	0.17
Noix Pécans polies, larges	0.15	0.16
Noix Pécans polies, Jumbo	0.22	0.23
Noix Pécans cassées 1 lb.	0.00	0.00
Pignons	0.08½	0.14

Fruits évaporés	lb.	lb.
Apples	0.26½	0.28
Nectarines	0.20	0.22
Pêches	0.15	0.16
Pêches	0.15	0.16
Amandes tranchées évaporées btes de 50 lbs.	0.08	0.09

Pelures de fruits	lb.	lb.
Orange	0.10	0.11
Pêche	0.11	0.12
Coque	0.18	0.20

CONSERVES ALIMENTAIRES

Conserves de légumes

Les affaires s'améliorent sans cesse. On peut les dire très bonnes de cette ligne. Nouvelle importation de champignons fait coter des prix un peu plus élevés pour des qualités "hôtel" et "1er choix". Ainsi, on vend actuellement à 27c. le 1er choix depuis 27c.; on ne peut pas avoir confiance dans la baisse des prix. Les expéditeurs conseillent d'acheter aux nouveaux prix.

Sous cotons:		
Pommes de terre entières importées:		
Pommes de terre de 1½ lb., doz.	3.25	3.40
Pommes de terre de 2 lbs., doz.	3.75	3.90
Pommes de terre de 3 lbs., doz.	6.00	5.25
Pommes de terre entières importées, format		
Pommes de terre format	4.40	6.00
Pommes de terre sous verre, importées		
Pommes de terre	5.00	5.25
Pommes de terre (Pointes) 2 lbs. doz.	3.77½	3.80
Haricots, sans sauce, 1 lb.	0.00	0.50
Haricots, sans sauce, 2 lbs.	0.00	0.80
Haricots, sans sauce, 3 lbs.	0.00	1.00
Haricots, avec sauce, 1 lb.	0.00	0.50
Haricots, avec sauce, 2 lbs.	0.00	0.80

Comme protection pour les Marchands et les Consommateurs, nous fermons tous nos sacs contenant du sucre Granulé avec un sceau en plomb portant notre Marque de Commerce.



et les initiales "C. S. R."— Quand vous ordonnez du sucre Granulé en sacs, voyez à ce que le sceau sur chaque paquet ne soit pas brisé.

Manufacturé par

The Canada Sugar Refining Co.

LIMITÉE.

MONTREAL

LA SITUATION DES Fèves au Lard

Les détaillants dans tout le Canada savent combien il est difficile de persuader à leurs clients d'accepter d'autres Fèves au Lard que celles

de CLARK

Ils les ont essayées et reviennent constamment pour en avoir encore. Les détaillants savent le temps et les paroles qu'il faut—et les ventes qui seront perdues—pour s'efforcer de pousser d'autres Marques. Les marchands de gros peuvent faire exécuter promptement et complètement toutes commandes de Fèves au Lard de Clark, de sorte que si vous spécifiez les Fèves au Lard de Clark, vous les obtiendrez. Il est sage d'insister.

WM. CLARK

MANUFACTURIER

MONTREAL

Baked Beans, avec sauce	3 lbs.	0.00	1.00
Betteraves tranchées Simcoe,	2 lbs.	0.00	1.12½
Betteraves tranchées Simcoe,	3 lbs.	0.00	1.37½
Betteraves entières Simcoe,	2 lbs.	0.00	1.02½
Betteraves entières Simcoe,	3 lbs.	0.00	1.27½
Betteraves entières, Rose Bud,	2 lbs.	0.00	1.32½
Betteraves entières, Rose Bud,	3 lbs.	0.00	1.52½
Blé-d'Inde	2 lbs. doz.	0.97½	1.00
Blé-d'Inde en épis	2 lbs. gal.	0.00	4.02½
Carottes	2 lbs. doz.	0.097½	1.00
Carottes	3 lbs. doz.	1.07½	1.10
Cèpes	boîte	0.17	0.18
Champignons	boîte	0.22	0.31
Choux	3 lbs. doz.	0.92½	0.95
Choux-fleurs	2 lbs. doz.	1.47½	1.50
Choux-fleurs	3 lbs. doz.	1.87½	1.90
Citrouilles	3 lbs. doz.	0.95	0.97½
Citrouilles	gal.	3.02½	3.05
Courges (Pumpkins)	3 lbs.	1.20	1.22½
Courges (Pumpkins)	gall	3.52½	3.55
Epinards	2 lbs. doz.	1.52½	1.55
Epinards	3 lbs. doz.	2.02½	2.05
Epinards, gallon	doz.	5.17½	5.20
Haricots verts importés.	bte	0.12½	0.16
Haricots verts et jaunes canadiens	doz.	0.92½	0.95
Haricots crystal wax	doz.	1.02½	1.05
Haricots Lima	2 lbs.	1.32½	1.35
Haricots "Midget" jaunes et verts	doz.	1.32½	1.35
Macédoine de légumes, bte		0.12	0.16
Macédoine de légumes sous verre	doz.	3.75	3.90
Navets	3 lbs. doz.	1.07½	1.10
Okra, 3 lbs.	doz.	0.00	2.50
Panais	2 lbs. doz.	0.97½	1.00
Panais	3 lbs. doz.	1.07½	1.10
Petits pois frs., mi fins, bte		0.12	0.13
Petits pois frs., fins	bte	0.13	0.14
Petits pois frs., ext. fins	bte	0.15½	0.16
Petits pois frs., surfins	bte	0.18	0.19
Pois canadiens (Standard G. 4)	2 lbs. doz.	0.92½	0.95
Pois canadiens [Early June],	2 lbs. doz.	1.02½	1.05
Pois canadiens [Sweet wrinkle]	2 lbs. doz.	1.07½	1.10
Pois canadiens [Fine French]	2 lbs. doz.	1.37½	1.40
Pois Simcoe [Petits Pois très fins]	1 lb. doz.	1.07½	1.10
Pois No 4	gal. doz.	3.72½	3.75
Succotash	2 lbs. doz.	1.27½	1.30
Tomates, 1 gallon	doz.	3.77½	3.80
Tomates	2 lbs. doz.	1.07½	1.10
Tomates	3 lbs. doz.	1.27½	1.30
Truffes 1-8 boîtes	doz.	5.00	5.40

Conserves de fruits

Le commerce de détail semble prendre un nouvel intérêt dans ces marchandises; la demande s'est beaucoup améliorée.

Nous cotons:

Abricots de Californie,	2 1-2 lbs. doz.	0.00	3.50
Ananas coupés en dés 1 1-2 lb.		0.00	1.50
Ananas entiers importés,	2 1-2 lbs.	1.80	2.25
Ananas tranchés [emp. Can.]	2 lbs. doz.	2.02½	2.05
Ananas râpés [emp. Can.]	2 lbs. doz.	2.12½	2.15
Ananas entiers [emp. Can.]	2 1-2 lbs. doz.	2.82½	2.85
Bluets Standard,	2 lbs. doz.	1.17½	1.20
Bluets Prés.	2 lbs. doz.	1.67½	1.70
Bluets Standard	gall. doz.	5.17½	5.20
Cerises noires sans noyaux		2.27½	2.30

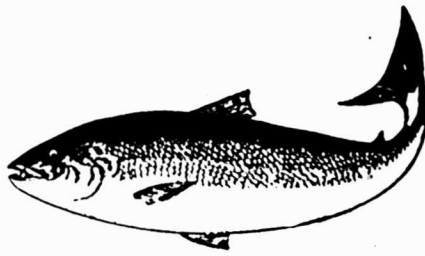

Cerises noires avec noyaux	1 77½	1 80
Cerises rouges sans noyaux	2 27½	2 30
Cerises blanches sans noy	2 42½	2 45
Cerises rouges avec noyaux	1 77½	1 80
Cerises blanches avec noy.	1 92½	1 95
Cerises rouges Hygeian,		
2 lbs doz.	0 00	2 75
Cerises rouges sans noyaux,		
gal doz.	0 00	8 92½
Cerises rouges avec noyaux,		
gal doz	0 00	7 42½
Fraises en sirop, 2 lbs. doz	2 27½	2 30
Fraises [confitures]		
2 lbs doz.	2 52½	2 55
Fraises Hygeian 2 lbs doz.	0 00	2 75
Fraises Standard gal doz	7 77½	7 80
Fraises Solid Pack gal. doz	10 52½	10 55
Fraises Américaines		
1 lb doz	0 00	1 60
Framboises 2 lbs doz	2 27½	2 55
Framboises (solid pack) gal	10 52½	10 55
Framboises Standard, gal doz	7 77½	7 80
Gadelles rouges [solid pack],		
gall.	0 00	7 67½
Gadelles rouges (Standard) gal		5 42½
Gadelles rouges, heavy		
symp	1 92½	1 95
Gadelles rouges Preserved,		
2 lbs	2 12½	2 15
Gadelles noires (Solid pack gal		8 42½
Gadelles noires heavy syrup,		
2 lbs.	2 02½	2 05
Gadelles noires preserved,		
2 lbs	2 25	2 27½
Gadelles noires, Standard,		
gall	0 00	5 92½
Groselles 2 lbs doz	2 27½	2 30
Groselles, preserved, 2 lbs	2 50	2 52½
Groselles, Standard gall	0 00	6 77½
Groselles, solid pack gall	0 00	8 77½
Olives en jarres, 1 gal. gal.	0 00	1 45
Olives en jarres, 2 gal. gal	0 00	1 35
Olives en jarres, 5 gals. gal.	0 00	1 30
Pêches jaunes, 1½ lbs doz	2 17½	2 20
Pêches jaunes, 2 lbs doz	2 37½	2 40
Pêches jaunes, 2½ lbs doz	3 27½	3 30
Pêches jaunes, 3 lbs doz	3 62½	3 65
Pêches jaunes entières		
3 lbs doz	3 02½	3 05
Pêches pelées gal	7 52½	7 55
Pêches blanches, 2 lbs doz	2 32½	2 35
Pêches blanches, 2½ lbs doz.	3 22½	3 25
Pêches blanches, 3 lbs doz	3 57½	3 60
Pêches Pie, non pelées,		
3 lbs doz	1 77½	1 80
Pêches Pie, non pelées, gal.	5 52½	5 55
Poires Flemish Beauty,		
2 lbs doz	1 92½	1 95
Poires Flemish Beauty,		
2½ lbs doz	2 27½	2 30
Poires [Flemish Beauty],		
3 lbs doz.	2 42½	2 45
Poires (Bartlett) 2 lbs doz	2 12½	2 15
Poires (Bartlett) 2½ lbs doz	2 47½	2 50
Poires (Bartlett) 3 lbs doz	2 67½	2 65
Poires [pie peeled], gallon,		
doz	4 52½	4 55
Poires Pie 3 lbs doz.	1 47½	1 50
Poires Pie, non pelées, gal,		
doz.	3 77½	3 80
Poires, sirop clair, 2 lbs,		
doz	0 00	1 42½
Poires, sirop clair, 3 lbs,		
doz	0 00	1 97½
Pommes Standard, 3 lbs doz.	1 20	1 22½
Pommes Standard, gal doz	3 27½	3 30
Pommes Preserved gal.	3 97½	4 00
Pommes Preserved 3 lbs	1 42½	1 45
Prunes Damson, sirop clair,		
2 lbs. doz.	1 32½	1 35
Prunes Damson, sirop clair,		
3 lbs. doz.	1 87½	1 90
Prunes Damson, sirop épais,		
2 lbs. doz.	1 47½	1 50
Prunes Damson, sirop épais,		
2½ lbs. doz.	1 82½	1 85

Frais et Gelés suivant la Saison.

HADDOCK FRAIS
HARENG FRAIS
MORUE FRAICHE
DORE BROCHET
SAUMON
MAQUEREAU
FLETAN EPERLAN
PETITS POISSONS
BLANCS
MORUE VERTE
HARENG LABRADOR
SAUMON SALÉ
ANGUILLE SALÉE
HADDOCK FUMÉ
HARENG FUMÉ
MORUE DESOSSEE
MORUE ETUVEE

Toutes Sortes de Poissons
 Huîtres à la Mesure, en vrac
 Huîtres en Ecailles.

Grand assortiment de poissons de toute espèce constamment en mains.

Prix Modérés Conditions Libérales

Liste de Prix envoyée sur demande.

Le plus grand Entrepot de Poissons au Canada.

BOITE POSTALE 639

TELEPHONES A LONGUE DISTANCE

LEONARD BROS.

20-22-24-26 Place d'Youville

PRÈS DE LA DOUANE

MONTREAL

SUCCURSALES:

ST-JEAN, N.B. GRAND RIVER CASPE, QUE.

Prunes Damson, sirop épais,		
3 lbs. doz.	2 42½	2 45
Prunes Damson, Standards,		
gallon	3 60	3 65
Prunes Lombard, sirop clair,		
2 lbs. doz.	1 37½	1 40
Prunes Lombard, sirop clair,		
3 lbs. doz.	1 90	1 92½
Prunes Lombard, sirop épais,		
2 lbs. doz.	1 52½	1 55
Prunes Lombard, sirop épais,		
2½ lbs. doz.	1 87½	1 90
Prunes Lombard, sirop épais,		
3 lbs. doz.	2 12½	2 15
Prunes Lombard, Standard,		
gallon	3 82½	3 85
Prunes de Californie,		
2 1-2 lbs. doz	0 00	2 75
Prunes Greengage, sirop clair,		
2 lbs. doz.	1 42½	1 45
Prunes Greengage, sirop clair,		
3 lbs. doz.	1 97½	2 00
Prunes Greengage, sirop épais,		
2 lbs. doz.	1 57½	1 60
Prunes Greengage, sirop épais,		
2½ lbs. doz.	1 87½	1 90
Prunes Greengage, sirop épais,		
3 lbs. doz.	2 15	2 17½
Prunes Greengage gallon	4 12½	4 15
Prunes Egg, sirop épais		
2 lbs. doz.	1 85	1 87½
Prunes Egg, sirop épais		
2½ lbs. doz.	2 15	2 17½
Prunes Egg, sirop épais		
3 lbs. doz.	2 47½	2 50
Raisins Niagara Blanc, Pres.		
2 lbs. doz.	1 52½	1 55
Raisins Niagara Blanc, Stand-		
ard gal. doz.	3 77½	3 80
Rhubarbe 2 lbs. doz.	1 77½	1 80
Rhubarbe 3 lbs. doz.	2 52½	2 55
Rhubarbe gallon doz.	3 52½	3 55

Conserves de viandes

On vend quelque peu de conserves canadiennes; les conserves américaines sont délaissées pour le moment.

Prix à la doz de boîtes Amér. Canad

Corned Beef 1 lb.	1.80	1.60	1.65
Corned Beef 2 lbs.	3.30	3.00	3.10
Corned Beef 6 lbs.	10.50	9.00	9.25
Corned Beef 14 lbs.	24.00	21.00	21.50
Roastbeef 1 lb.	1.60	1.65	
Roastbeef 2 lbs.	3.00	3.10	
Ready Lunch Beef, 1 lb.	1.60	1.65	
Ready Lunch Beef, 2 lb.	3.00	3.10	
Dinde désossée 1 lb.	3.20	3.20	
English Brawn 2 lb	3.20	2.60	
Lang. de boeuf, 1½ lb.	8.40	7.50	7.65
Lang. de boeuf, 2 lbs.	9.80	8.00	8.15
Lang. de boeuf, 2½ lbs.	12.90	9.00	9.20
Lang. de boeuf, 3 lb	14.70	0.00	0.00
Lunch Tongues, 1 lb.	4.00	3.30	3.40
Lunch Tongues, 2 lbs.	8.25	6.60	6.75
Mince Meat, en seau lb.	0.07½	0.08	
Mince Meat, en-seau, imp.	0.16	0.09	
Pieds de cochon 1½ lb	0.00	2.40	
Pieds de cochon désossés 1 lb	2.00	1.65	
Poulets désossés 1 lb.	3.20	3.20	
Pâtés foie gras.	1.00	1.50	
Sliced Smoked beef 1 lb.	3.75	2.60	2.70
Sliced Smoked beef ½ lb.	1.50	1.55	

Conserves de poissons

Il y a une très forte demande pour les sardines bon marché; le saumon pourrait être plus actif à cette saison; pour les autres conserves; la demande est simplement passable.

Les prix des homards en boîtes basses de 1 lb. ont été avancés à \$5 et \$5.10 par douzaine, et on a lieu de croire que ces prix seront maintenus pour les homards de la nouvelle pêche qui seront mis sur le marché en juillet.

Nous cotons:

Anchois à l'huile [suivant format]	doz.	1.60	4.50
Caviar	1-8 lb. doz.	8.75	8.90
Caviar	1-4 lb. doz.	7.25	7.40
Caviar	1-2 lb. doz.	14.00	14.25
Caviar	1 lb. doz.	27.00	27.50
Clams	1 lb. doz.	0.95	1.10
Crabs séchés	doz.	3.50	3.60
Crevettes [Shrimps] boîtes	1 lb.	1.65	1.75
Crevettes (Shrimps) boîtes	2 lbs.	3.25	3.50
Crevettes séchées	1 1/2 lb.	2.75	2.90
Finnan Haddle, Canadien, doz		1.00	1.25
Finnan Haddle, importé, doz		0.00	1.50
Harengs marinés, imp.	"	1.20	1.30
Harengs aux Tom., imp.	"	1.40	1.60
Harengs kippered, imp.	"	1.40	1.60
Harengs, bte de 100	"	1.75	1.90
Harengs Canadiens	"	0.95	1.00
Homards, bte plate, 1 lb.	"	5.00	5.10
Homards, bte plate 1-2 lb.	"	2.60	2.70
Homards, bte haute 1 lb.	"	3.60	4.60
Huîtres boîte 1 lb.	"	1.65	1.75
Huîtres boîte 2 lb.	"	2.90	3.00
Maquereaux Canadiens.	"	1.10	1.15
Maquereaux de Californie, épicées, btes ovales . doz.		2.40	2.45
Maquereaux de Californie, aux tomates, btes ovales "		2.40	2.45
Royans aux truffes et aux achards bte		0.17	0.18
Sardines Norvège (1/2 bte) cse		10.00	11.00
Sardines Norvège (1/3 bte) cse		17.00	18.00
Sardines canadiennes . cse		3.50	4.00
Sardines 1-4 importées . bte		0.09	0.25 1/2
Sardines 1-2 importées . bte		0.18	0.38
Saumon rose Cohoes, Fraser River, boîte plate "		0.00	1.45
Saumon rouge [Sockeye] boîte haute, 1 lb. doz.		1.85	1.92 1/2
Saumon rouge [Sockeye] boîte plate, 1 lb. doz.		0.00	2.07 1/2
Saumon rouge [Sockeye] boîte plate, 1-2 lb. doz.		0.00	1.20
Saumon rouge (Rivers' Inlet) boîte haute, 1 lb. doz.		1.60	1.65
Saumon du printemps, boîte haute, 1 lb. doz.		1.55	1.60
Saumon de printemps, 1-2 lb. doz.		0.95	1.00
Saumon Humpback, 1 lb. doz.		1.00	1.10
Stallops 1 lb. doz.		2.00	2.10
Smelts [Eperlans] aux épicées, bte ronde, 1-2 lb. doz.		0.90	1.00
Smelts à la moutarde, boîte ovale, 1-2 lb. doz.		0.95	0.105
Smelts aux tomates, boîte ovale, 1-2 lb. doz.		0.95	1.05

POISSONS FRAIS, SALES ET FUMES

Le temps froid a été favorable à la demande pour poissons gelés. En général, les ventes pour tous les genres de poissons ont été très satisfaisantes.

Poissons frais gelés			
Morue, btes 250 à 300 lbs.	lb.	0.04 1/2	
Morue, moins d'une bo-te	"	0.05	
Haddock, btes, 250 à 300 lbs.	"	0.05	
Haddock, moins d'une boîte	"	0.05 1/2	
Morue, Grosse, sans tête. Bte 300 lbs.	"	0.05	
Morue, Grosse, sans tête. Moins	"	0.05 1/2	
Brochet nouveau. Btes 110 lbs	"	0.04 1/2	
Brochet nouveau. Moins	"	0.05	
Doré rond. Nouveau. Btes 110 à 120 lbs.	"	0.07 1/2	
Doré rond. Nouveau. Moins	"	0.08	
Doré gelé .De choix, ouvert.	"		
Boîtes 140 à 160 lbs.	"	0.07 1/2	

“Elite”

CHOCOLAT

Non Sucré

DES EPICIERES

POUR TOUS LES

Besoins de la Cuisine

Tablettes de 1/4 lb

FABRIQUE PAR

JOHN P. MOTT & CO.,

HALIFAX, N. S.

J. A. TAYLOR, Agent, MONTREAL.

LA FARINE PRÉPARÉE

(Self-Raising Flour)

DE BRODIE & HARVIE

est aujourd'hui la farine préférée des ménagères. Elle donne une excellente pâtisserie, légère, agréable et recherchée par les amateurs. Pour réussir la pâtisserie avec la farine préparée de Brodie & Harvie, il suffit de suivre les directions imprimées sur chaque paquet.

10 et 12 Rue Bleury, MONTREAL

PLUMES

BLANZY-POURE & CIE.

Afin de mieux faire connaître la qualité supérieure de ces **Plumes fabriquées avec le meilleur acier français**, nous avons fait préparer un carton contenant douze boîtes de six douzaines chacune et de douze variétés différentes, depuis la **plume pour écrire appliquée à la plume grise No 742** que l'encre n'oxyde pas.

Prix du Carton \$2.16. Franco par la poste \$2.25

La Cie J.-B. Rolland & Fils,
6 à 14 Rue St-Vincent, Montreal, P. Q.

Robinson's

Patent **Barley**

Servez-vous du Robinson's Barley. Le meilleur aliment pour les Enfants et les Invalides. Spécialité pour la chaleur d'été. Gros échantillon gratus sur demande de

FRANK MAGOR & CO.

403 Rue St-Paul MONTREAL.

Doré gelé .De choix, ouvert.	"	0.08
Moins	"	0.09 1/2
Truite des Lacs, boîte 200 lbs.	"	0.10
Truite des Lacs, moins	"	0.10
Poisson blanc des lacs, rond (petit). Btes 140 à 160 lbs.	"	0.06
Poisson blanc des lacs, rond (petit). Moins	"	0.06 1/2
Poisson blanc, gros, rond. Boîtes 140 à 160 lbs.	"	0.08
Poisson blanc. Moins	"	0.08 1/2
Saumon Rouge, (B.C.), 10 lbs. chaque. Btes 150 à 175 lbs.	"	0.09 1/2
Saumon Rouge, (B.C.), 10 lbs. chaque. Moins	"	0.09
Flétan (Halibut), 10 à 30 lbs. chaque. Btes 250 lbs.	"	0.08 1/2
Flétan (Halibut), 10 à 30 lbs. chaque. Moins	"	0.09
Saumon "Qualla", sans tête, éventré, 10 lbs. chaque. Btes 250 lbs.	"	0.07 1/2
Saumon "Qualla", sans tête, éventré, 10 lbs. chaque. Moins	"	0.08
Eperlan No 1. Btes 15 lbs ch.	"	0.07
Maquereau Frais de choix, gros	"	0.09
Hareng frais gros, Halifax, pesant 55 lbs., par 100 poissons.	"	1.60
Baril, par 100 poissons	"	1.70
Moins les 100 poissons	"	1.70
Petit poisson blanc, (Tomcods), qrt.	"	2.00
Poissons salés.		
Morue salée, "H" Hadeck en quarts, par 200 lbs.	"	6.00
Morue salée, Petite grosseur en barils, par 200 lbs.	"	5.00
Morue salée, moyenne grosseur en barils, par 200 lbs.	"	8.00
Morue salée, large en barils, par 200 lbs.	"	8.50
Hareng salé Labrador No 1, gros et beau, par quart	"	5.50
Hareng salé Labrador No 1, gros et beau, par demi-quart	"	3.00
Hareng salé Nouvelle-Ecosse, par quart	"	5.00
Hareng salé Nouvelle-Ecosse, par demi-quart	"	2.75
Maquereau salé No 1, seaux 20 lbs., par seau	"	1.75
Saumon Labrador, par 1/2 quart	"	8.50
Anguilles salées, la lb.	"	0.07 1/2
Poissons préparés.		
Morue étuvée (Skinless), btes 100 lbs., la boîte	"	5.25
Poissons désossés, btes 25 lbs., lb. Marque "Satisfaction."	"	0.06
Poissons désossés, boîtes 20 lbs., en briques de 2 lbs. lb.	"	0.05 1/2
Marque "Gem of the Sea."	"	
Morue désossée, boîtes 20 lbs., en briques de 1 et 2 lb. assorties, lb.	"	0.05 1/2
Marque "Favorite".	"	
Morue désossée, boîtes 20 lbs., marque "Canada," lb.	"	0.06
Morue désossée, pure, boîtes 20 lbs., marque "Golden" en briques de 2 lbs. lb.	"	0.09
Morue désossée, pure, boîtes 20 lbs., marque "Winterport" en briques de 1 lb. lb.	"	0.09
Poissons fumés.		
Haddock fumé, btes 15 et 30 lbs, lb	"	0.07 1/2
Harengs "Kippers" bte	"	1.10
Harengs (Bloaters), Gros, 60 poissons par boîte bte	"	1.10
Sardines fumées, petites btes, bte	"	0.16
Huitres et homards.		
Huitres fraîches (Standards), gal.	"	1.40
Huitres fraîches, (Selects) . gal.	"	1.60
Casseaux en papier, pour contenir 1 chop., par 100 casseaux	"	1.10
Casseaux en papier, pour contenir 1 pinte, par 100 casseaux	"	1.50
Homards vivants lb.	"	.00

LARDS ET JAMBONS

Les lards américains ont été fort demandés cette semaine, quelques marchés font complètement défaut sur place pour le moment.

Les jambons et les lards fumés sont tranquilles.

Le lard Jones est d nouveau sur le marché ainsi que la marque Swift, par contre les marques Aylesworth et Morris font momentanément défaut.

Nous cotons

Lards Américains.

Lard Jones 19 35 more.	0.00	21.00
Lard Woodlawn 36 45 more.	20.00	21.00
Lard Monarch 16 30 morceaux	20.50	
Lard Swift 16 30 morceaux	21.25	
Lard Armour 19 50 morceaux	00.00	
Lard Riverside 19 60 morceaux	21.00	
Lard Aylesworth 30 41 morceaux	0.00	
Lard Morris 11 50 morceaux	0.00	

Lards Canadiens.

Heavy Short Cut Mess	barils	21.00
Heavy Short Cut Mess	tierces	31.00
Heavy Long Cut Mess, brls.	(manque)	
Selected Heavy Short Cut Boneless	barils	22.50
Short Cut, Back	barils	21.00
Short Cut Back, 12 barils		10.75
Heavy Short Cut Clear, brls.		20.50
Light Short Cut Clear, brls.		20.00
Heavy Flank	(manque)	
Clear Fat Blacks	baril	23.00

Vlandes fumées.

Lard fumé désossé	lb.	0.14	0.15
Lard fumé non désossé	lb.	0.14	0.15
Jambons, 25 lbs et au dessus		0.12	0.13
Jambons, 18 à 25 lbs		0.12	0.13
Jambons, 13 à 18 lbs		0.13	0.14
Jambons, 8 à 13 lbs		0.13	0.14

SAINDOUX

Traité bonne demande pour les saindoux purs. Les saindoux composés sont plus en moins en gages.

Le saindoux pur en tinettes a été avancé de 10c à 11c. Les prix sont plus fermes pour cet article.

Nous cotons

Pur	en sacs	2.25
Pur	en tinettes	0.11
Canistres de 10 lbs	lb.	0.12
Canistres de 5 lbs	lb.	0.12
Canistres de 3 lbs	lb.	0.12
Composé	en sacs	1.90
Chaudières de 20 lbs		1.80
Canistres de 10 lbs	lb.	0.09
Canistres de 5 lbs	lb.	0.09
Canistres de 3 lbs	lb.	0.10
Tierces	lb.	0.09
12 quarts	lb.	0.09
Tinettes, 60 lbs	lb.	0.09

PETITS FROMAGES

Il ne reste plus, à vrai dire, de petits fromages sur le marché; à l'avenir nous éliminerons cet article de notre revue jusqu'au moment où le marché sera de nouveau approvisionné.

FROMAGES IMPORTES

On cote le fromage de Gruyère:
Cuveau de 4 fromages de 27 lbs. et orcuveau de 2 fromages de 80 lbs., 27c la lb.
Fromage entier de 27 lbs. ou de 80 lbs., 27 1-2c. la lb.
En quantité moindre 30c. la lb.
Le fromage de Roquefort se vend de 32 à 33c. la livre.

PRODUITS CHIMIQUES ET DROGUES

Nous cotons:

Acide borique, brls. de 336 lbs.	lb.	0.08
" " " " " " " "	quantité moindre, lb.	0.10
Alun, barils de 336 lbs	lb.	0.01
Alun, barils de 112 lbs	lb.	0.02



LE Bleu Carré Parisien

Est exempt d'indigo, et ne tache pas le linge. Il est plus fort et plus économique qu'importe quel autre bleu employé dans la buanderie.

En usage depuis 40 ans.
MEDAILLE D'OR.

TELLIER, ROTHWELL & CIE,
Seuls Fabricants MONTREAL

A. RACINE & CIE

Marchandises Sèches

EN GROS

340-342, rue St-Paul,
MONTREAL

Bureau à Ottawa, 111 Rue Sparks
Bureau à Québec, 70 Rue St-Joseph

Lake of the Woods Milling Co., Ltd

FABRICANTS DE

Farine "FIVE ROSES"

Meunerie à Keewatin,
Capacité 4000 barils par jour.

Meunerie à Portage-Laprairie
Capacité 1500 barils par jour.

Capacité Totale 5500 BARILS PAR JOUR

BUREAUX,
**MONTREAL, TORONTO, WINNIPEG,
KEEWATIN, PORTAGE-LAPRAIRIE.**



ABSORBINE

Fait disparaître la Dilatation des Bourses, l'Épaississement des Tissus, les Infiltrations de parties, et toute Enflure ou tout Gonflement, guérit la Boiterie et soulage la Douleur, sans rendre le cheval indisponible. Ne fait pas de gerçures, de marques, n'enlève pas le poil. \$2.00 la bouteille livrée. Brochure 1-C gratuite.

ABSORBINE Jr. pour l'espèce humaine, \$1.00 la bouteille. Guérit la Synovite, les Ganglions, les Dépôts Goutteux ou Rhumatismaux, réduit les Varices, la Varicocele, l'Hydrocele, Soulage la Douleur. Brochure gratuite.

Véritable Absorbine manufacturée uniquement par
**W. F. YOUNG, P. D. F. 208 RUE MONMOUTH,
SPRINGFIELD, MASS.,**
AGENTS CANADIENS: LYMAN SONS & CO., MONTREAL

Alun, quantité moindre	lb.	0.03
Blanc de céruse, brls de 336 lbs		
100 lbs.		
Blanc de céruse, quantité moindre	lb.	0.01
Bois de campêche	lb.	0.02
Borax en cristaux, brls de 336 lbs.	lb.	0.04
Borax en cristaux, brls de 112 lbs.	lb.	0.04
Borax en cristaux, quantité moindre	lb.	0.04
Borax en poudre, brls 112 lbs	lb.	0.04
" " " " " " " "	quantité moindre lb.	0.04
Camomille		
Campêche (Extrait de):		
Boîtes de 12 lbs.	lb.	0.07
" 24 lbs., pqt. de 1 lb.	"	0.08
" 24 lbs., pqt. de 1/2 lb.	"	0.09
" 24 lbs., pqt. de 1/4 lb.	"	0.11
" 24 lbs., les 3 grands assorties	"	0.09

Campbre (en oz.)	lb.	0.11
Carbonate d'ammoniaque, bls 112 lbs.	lb.	0.12
Carbonate d'ammoniaque, quantité moindre	lb.	0.18
Couperose, bls 370 lbs	lb.	0.02
Couperose, quantité moindre, lb		0.02
Gomme arabique	lb.	0.18
Indigo de Madras	lb.	0.02
Lessis commun	doz.	0.25
Lessis commun	grosse	3.75
Plâtre à terre, sac 100 lbs.	sac	0.55
Résine G.	lb.	0.02
Résine blanche	"	0.04
Résine G, brl. 280 lbs.		6.10
Salpêtre en cristaux, bls 112 lbs.	lb.	0.02
Salpêtre en cristaux, quantité moindre	lb.	0.02
Sel d'Epsom, sacs 224 lbs.	lb.	0.01
Sel d'Epsom, qté moindre	lb.	0.02
Soda à laver:		
Sacs 224 lbs., 100 lbs.		0.00
1-2 sacs 112 lb., 100 lb.		0.00
Quarts 336 lb., 100 lb.		0.85
Barils 112 lb., baril		0.90
Soude caustique, drums 750 lbs.	lb.	0.02
Soude caustique en morceaux, kegs 50 lbs.	keg	1.50
Soude caustique en morceaux, kegs 100 lbs.	keg	2.60
Soufre en bâtons, brls 336 lbs	lb.	0.02
Soufre en bâtons, qté moindre	lb.	0.02
Soufre moulu, sacs 112 lbs.	lb.	0.02
Soufre moulu, qté moindre	lb.	0.03
Tourteau de lin moulu, 100 lbs.		1.80
Vitriol, brls.		0.06
Vitriol, quantité moindre	lb.	0.10

BOUGIES ET CIERGES

Nous cotons:

B Paraffine, 6 à la lb.	0.08	0.09
B. Paraffine, 12 à la lb.	0.09	0.09
B. Stéarine, 14 oz. 6 et 12	0.15	0.16
B. Stéarine, 16 oz. 6 et 12	0.16	0.17
Cierges approuvés	lb.	0.00
Cierges non approuvés	lb.	0.16

PLATS EN BOIS

Nous cotons:

Ovales de 1/2 lb., crate	0.35	0.40
Ovales de 1 lb., crate	0.35	0.40
Ovales de 2 lbs., crate	0.45	0.47
Ovales de 3 lbs., crate	0.55	0.57
Ovales de 5 lbs., crate	0.65	0.69

BALAIS

Nous cotons:

Avec manches ordinaires	La doz	
4 cordes	3.00	3.60
3 cordes	1.95	2.60
2 cordes	1.55	2.00
Avec manches Bambou.		
3 cordes	2.25	2.75

4 cordes	2.75	8.75
A long manche		2.50
Profonds, 3 cordes		1.35
Profonds 2 cordes		1.10
Manches de faubert (mop)		1.40

FICELLE DE COTON

Nous cotons:

Ficelle 4 brins	lb.	0.25	0.26
Ficelle 3 brins	lb.	0.21	0.22
Ficelle en cône	lb.	0.00	0.26
Cône	lb.		0.21
Cordes à linge, 40 pds	doz.		1.10
Cordes à linge, 50 pds	doz.		1.35
Cordes à linge, 60 pds	doz.		1.65
Coton à chandelle	lb.		0.22

MÈCHES DE LAMPES ET BRULEURS

Nous cotons:

Mèches No 2	lb.	0.20
Mèches No 1	lb.	0.14
Mèches No 0	lb.	0.12
Brûleurs No 2	doz.	0.80
Brûleurs No 1	doz.	0.60
Brûleurs No 0	doz.	0.60

GRAISSE A ROUES

On cote:

La grosse		\$6.00
Casse de 4 doz.	la doz.	0.52½
Quantité moindre	la doz.	0.60
Grasse au mica: doz.		
Bottes de 1 lb.		0.95 1.00
Bottes de 3 lbs		2.40 2.50

HUILE D'OLIVE

Les prix de l'huile d'olive de la marque sont cotés comme suit à la doz.:

Pures	2.90
Châsses	1.50
Châsses	0.80

HUILE DE CASTOR

Nous cotons:

	Grosse	Doz.
Bouteilles de 1 oz.	\$3.60	0.35
Bouteilles de 2 oz.	5.00	0.45
Bouteilles de 3 oz.	6.00	0.55
Bouteilles de 4 oz.	7.25	0.65
Bouteilles de 1 chopine	11.50	1.10
Bouteilles de 1 chopine	17.50	1.50
Bouteilles de 1 pinte	29.50	2.75
Bouteilles lb.	0.09	6.10
Bouteilles	0.60	0.95
Bouteilles un quart, gall.	0.00	1.10

HUILE DE FOIE DE MORUE

Nous cotons l'huile de foie de morue à \$1.10 de gallon, suivant quantité, avec une baisse de 15 à 20c. par gallon.

HUILE DE COTON

Les prix de l'huile de coton sont plus bas que la cote 10c. de moins par gallon.

Lacaille, Gendreau & Cie

Successeurs de Cha. Lacaille & Cie

EPICIERS EN GROS

Importateurs de Mielasses, Sirops, Fruits Secs, Thés, Vins, Liqueurs, Sucres, Etc., Etc.

Spécialité de Vins de Messe de Sicile et de Tarragone.

329 Rue St-Paul et 14 Rue St-Dizier
MONTREAL

Rappelez-vous que l'éclat de vos yeux et la force de votre main ne paraissent pas dans les mots écrits. Prenez tous les moyens possibles pour que vos annonces reçoivent un accueil favorable.

Economie au Fausset et Gaspillage à la Bonde.

Il faut de l'habileté pour distinguer entre une économie réelle et une économie factice.

De toutes les erreurs, la plus malheureuse est celle de l'homme qui économiserait quelques dollars plutôt que d'adopter le



Systeme de Coupons Allison.

Chaque penny placé dans ces livrets signifie économie de dollars, de temps, suppression des discussions et bonheur pour tout le monde. Arrêtez les fautes.

Voici comment ils fonctionnent :

Si un homme demande un crédit de \$10.00 et si vous le pensez bon pour ce crédit, donnez-lui un livret à coupons Allison de \$10.00 et faites lui signer le reçu ou note qui est sur la couverture du livret, que vous déchirez et gardez. Chargez lui \$10, aucune difficulté. S'il achète pour une valeur de dix cents, déchirez un coupon de dix cents et ainsi de suite jusqu'à ce que le livret soit épuisé. Il paie alors les \$10.00 et obtient un autre livret. Pas de carnet de banque, pas d'inscriptions en compte, pas de temps perdu, pas d'erreurs pas de discussions. Les livrets à Coupons Allison sont reconnus partout comme les meilleurs.

Permettez-nous de vous envoyer gratuitement un échantillon annulé.

En vente partout dans le commerce de gros. Manufacturés par

ALLISON COUPON CO. - Indianapolis, Ind.

Nous la cotons:

Au baril	gal.	0.75	0.80
Moins d'un baril	gal.	0.90	1.00

HUILE DE PETROLE

Nous cotons:

Pratt's Astral Oil	le gal.	0.21
Standard Acme	le gal.	0.19
Silver Star	le gal.	0.16½

GRAINS ET FARINES

Les derniers avis télégraphiques content comme suit les marchés d'Europe: Londres:—

Blé en transit: facile

Blé du printemps:

Manitoba No 1 du Nord	0 s	0 d
Manitoba No 2 du Nord	0 s	0 d
Mais en transit: ferme.		
Américain mélangé	25 s	0 d

Liverpool:—

Blé disponible: soutenu

Blé du printemps:

Manitoba No 1 du Nord	8 s	5½ d
Manitoba No 2 du Nord	0 s	0 d
Blé dur d'hiver No 2	7 s	5 d
Blé rouge d'hiver No 2	7 s	1 d

Futur blé: soutenu.

Mars	5 s	1½ d
Mai	5 s	4½ d
Futur mais: ferme.		
Mars	5 s	1½ d
Mai	5 s	4½ d

Mais disponible: ferme.

Américain mélangé, nouv. 0 s 0 d

Paris:—

Blé: à peine soutenu.

Jui let août	22.45
Farines: soutenue.	
Juillet-août	29.85

Marché de Chicago

Mercredi dernier, à l'ouverture, le marché du blé était modérément ferme, à cause des couvertures faites par les acheteurs à court terme. Le marché faiblit ensuite à cause de ventes en réalisation, et en clôture, le marché était faible bien que l'option de mai fût de 1-8 à 1-4c. au-dessus du prix de clôture du jour précédent.

Le marché du blé d'Inde fut fort pressé toute la journée, mais faiblit en clôture par suite de ventes en réalisation. Le blé d'Inde était un peu plus bas en clôture et l'avoine restait sans changement.

BLE-D'INDE

Récolte 1906
Garanti à votre station.

AVOINE BLANCHE

du
Manitoba.

ORGE du Manitoba

BLE gelé, etc., etc.

DEMANDEZ NOS PRIX.

QUINTAL & LYNCH

29, rue McGill, - MONTREAL.

NEGOCIANTS en CEREALES
FARINES, FOURRAGES.

On cotait mercredi, à la clôture:

	Mal.	Jul.
Blé	93 1/2	89 1/2
Blé d'Inde	65	62 1/2
Avoine	53 1/2	44 1/2

Marché de Montréal

Les affaires en blé sont modérées et portent plutôt sur le blé gelé qui est plus ferme, tandis que les blés du Nord Nos 1, 2 et 3 sont de 1 à 2c. plus bas que nos cotes précédentes.

En avoines, la demande et les offres sont limitées et nos cotes restent sans changement. Il en est de même pour l'orge, les pois et le sarrasin.

Le blé d'Inde est à la hausse avec un marché nerveux et excité qui rend les affaires difficiles. Nous le cotons à une avance de 2c. sur les prix précédents.

En farines de blé, la demande est bonne de la part des marchands de la ville et de la campagne surtout pour les farines de Manitoba qui sont tenues à prix fermes. Les farines patentes d'hiver et straight rollers sont à prix plus faciles.

Les issues de blés sont en toute demande et à prix très fermes.

La demande pour farines d'avoine rouille est tranquille aux anciens prix.

Grains

Blé du Nord No 1	1 24	1 26
Blé du Nord No 2	1 21	1 23
Blé du Nord No 3	1 15	1 17
Blé gelé	0 67	0 68
Blé gelé No 2	0 62	0 63
Avoine blanche No 2	0 00	0 53
Avoine No 3	0 48	0 49
Avoine No 4	0 47	0 48
Avoine rejetée	0 46	0 47
Orge à moulée 48 lbs.	0 58	0 60
Pois No 2 ordinaires	0 92	0 93
Sarrasin 48 lbs.	0 00	0 60
Ble d'Inde No 3	0 74	0 76

Farines

Patente d'hiver sacs	0 00	5 3
Patente du printemps sacs	0 00	6 10
Straight rollers baril	4 75	5 00
Forté à boulanger 2 sacs	5 50	5 60
Farine de blé d'Inde	1 60	1 70
Farine à pâtisserie	0 00	2 10

Farines d'avoine

Avoine rouillée sac 90 lbs.	0 00	3 15
Avoine rouillée baril	0 00	6 50

Issues de blé en sacs

Son Manitoba, au char, ton	23 00	24 00
Grû Manitoba, au char, ton	25 00	27 00
Son d'Ontario, au char, ton	23 50	24 00
Grû d'Ontario, au char, ton	25 00	28 00
Moulée au char	26 00	32 00

FROMAGE

Marché anglais

MM. Marples, Jones & Co nous écrivent de Liverpool, à la date du 28 fév. 1908.

Le marché est très ferme en clôture à nos cotes, et, bien que la demande n'ait été que modérée, cette semaine, il faudrait peu d'achats pour élever de nouveau les prix. Il semble que les marchands de la campagne se soient rendus compte de cela; ils achètent aussi peu que possible. Le fromage de qualité moyenne des Etats est en demande modérée, mais les Skims sont tout à fait négligés.

Nous cotons:

Canadien, choix, blanc	63 0 à 63 6
Canadien, choix, coloré	64 0 à 65 0

Marché de Montréal

Les stocks diminuent graduellement; il se fait tous les jours des ventes de petits lots pour lesquels les détenteurs obtiennent de 13 1-4 à 13 1-2c.

Nous attirons l'attention des Epiciers sur notre nouveau

**CHOCOLAT
DIAMOND
DE
COWAN**

à 7c. (nouvelle étiquette.) Il est pur et bon.

THE COWAN CO., LIMITED. - TORONTO



Un article se vendant facilement, c'est la

Marmelade d'Oranges d'UPTON

faite exclusivement des plus belles Oranges Amères de Séville et mise en paquetages soignés et attrayants.

Quelle chose de nouveau c'est la

Marmelade de Pamplémousse (Grape Fruit) d'UPTON,

empaquetée uniquement dans les jarres en verre bien connues d'Upton de 1 lb. (poids net). Deux douzaines à la caisse, à \$1.60 la douzaine.

Tous les épiciers devraient avoir ces Marmelades en stock pour le commerce des fêtes.

ROSE & LAFLAMME

Agents de vente pour l'Est.
400, rue St-Paul, Montréal

45 DES PLUS HAUTES RECOMPENSES

En Europe et en Amérique

Les CACAOS et CHOCOLATS

Purs, de Haut Grade

- DE -

Walter Baker & Co. LTD.



Marque de Commerce.

Leur Cacao pour le Déjeuner, est absolument pur, délicieux, nutritif et coûte moins de 1 cent par tasse.

Leur Chocolat Premium No. 1, Enveloppes Bleues, Etiquettes Jaunes, est le meilleur chocolat nature sur le marché, pour l'usage de la famille.

Leur Chocolat Caramels au sucre est le plus fin chocolat à manger qui soit au monde.

Un livre de recettes de choix, en Français, sera envoyé à toute personne qui en fera la demande.

Walter Baker & Co., Ltd.

Etablis en 1780

DORCHESTER, MASS.

Succursale, 86 rue St-Pierre, MONTREAL

BEURRE

Marché anglais

MM. Marples, Jones & Co nous écrivent de Liverpool, à la date du 28 fév. 1908.

La baisse annoncée la semaine dernière a continué et, aujourd'hui, les prix sont plus bas de 20/10 à 24/0, les cotes des beurres danois étant plus basses de 100 kroner. Toutefois, il y a maintenant quelques signes d'amélioration dans la demande et il est probable qu'après cette forte baisse, les beurres choisis auront un marché un peu meilleur. La demande pour les Renovated et les Ladies des Etats est absolument nulle et, bien qu'on cote toutes sortes de prix, on ne peut parler d'aucune transaction.

Nous cotons:

Ladies des Etats	96 0 à 100 0
Renovated	108/0 à 110 0
Sibérie, crèmerie, choix	114 0 à 115 0
Irlande, crèmerie, choix	(manque)
Canada, crèmerie, choix	(manque)
Danois, crèmerie en barils	
Choix et surchoix	126 0 à 128 0
Australien, choix	122 à 124
Nouvelle-Zélande, choix	122 0 à 124 0
Argentine, choix	122 0 à 124 0

Marché de Montréal

On note une très bonne demande malgré les hauts prix du beurre qui, toutefois, sont de 1c. par lb. moins chers que la semaine dernière.

On nous a demandé ce que nous pensions de l'avenir du marché pendant les quelques jours ou plutôt les deux ou trois semaines qui nous séparent encore du commencement de la nouvelle production.

Pour être franc, nous sommes dans le même embarras que les acheteurs parce que nous ignorons absolument quels sont les stocks existant actuellement dans les différents entrepôts et nous ne craignons pas de dire que personne ne les connaît. Tous les détenteurs gardent jalousement le secret des quantités détenues par chacun d'eux. Celui qui arriverait à connaître le nombre de paquets réellement sur le marché tiendrait la clef de la situation car, sachant qu'il se consomme sur place environ 5,000 paquets par semaine, il serait facile de calculer à peu de choses près, s'il reste assez de beurre pour la consommation avant la nouvelle production. Et encore pourrait-il être tiré dans ses calculs par un retard sur le prix habituelle de la production nouvelle.

Nous cotons:

Crèmeries	0 32	0 33
Beurre d'Irlande	0 00	0 27
Beurre de ferme	0 00	0 25
Beurre en rouëaux	(manque)	

OEUFS

Marché anglais

MM. Marples, Jones & Co nous écrivent de Liverpool, à la date du 28 fév. 1908. Prix soutenus.

Nous cotons:

Oeufs d'Irlande	8 10 à 8 12
Oeufs du Continent	6/0 à 6/2

Marché de Montréal

Bonne demande; arrivages importants pour la saison mais tendant à augmenter. Avec des arrivages plus forts, verrait baisser les prix. Les oeufs No 1 deviennent rares.

Nous cotons:

Oeufs No 1 et chaulés	0 00	0 00
Oeufs frais, Américains	0 00	0 25
Oeufs frais, Canadiens	0 30	0 30

LEGUMES

All la tresse	0.00	0.15
Asperges la doz.	0.00	0.00
Aubergines la bte	0.00	4.50
Betteraves le sac	0.60	0.75
Betteraves nouvelles, la doz.	0.00	0.00
Courtes le sac	0.50	0.60
Courtes la doz.	0.50	0.75
Carottes de Californie, le crate	6.00	7.00
Champignons lb.	0.00	0.75
Choux fleurs de Californie, bte	0.00	3.25
Choux le quart	0.75	1.00
Choux de Bruxelles, le pan.	0.00	0.30
Choux nouveaux le crate	0.00	3.50
Choux-fleurs la doz.	2.75	3.00
Cresson doz. paquet	0.00	0.75
Echalottes la doz. paquet	0.00	0.40
Epards le quart	0.00	4.00
Fèves vertes et jaunes le panier	0.00	6.50
Navets le sac	0.60	0.70
Oignons d'Espagne, 1-2 boîte	0.00	0.75
Oignons d'Espagne la cse	2.00	2.25
Oignons rouges le qrt.	3.00	3.25
Panais le sac	0.00	1.00
Patates (au détail) le sac		
en lbs	0.90	1.00
Patates [en gros] le sac		
en lbs.	0.75	0.85
Patates sucrée le panier	0.00	3.25
Patates nouvelles le qrt.	0.00	9.00
Piment le panier	0.00	0.60
Porreaux la doz. paquet	0.00	1.50
Porreaux la doz.	0.00	0.90
Radis la doz.	0.00	0.50
Radfort la bte	0.00	0.12
Rubarbe la doz. pqt.	1.40	1.25
Sauce de Boston, doz. pqt.	1.00	1.10
Sauce de Waterloo, la bte	0.00	2.00
Salsifis la doz. de pqt.	0.00	0.00
Tomates de serre la lb.	0.00	0.30
Tomates de Floride, le crate	4.00	5.00
Toumambour le quart	0.00	4.00

FRUITS VERTS

Ananas le crate	0.00	4.50
Avoas la quart	5.00	8.00
Bananes le régime	1.75	2.50
Bananes Palestine la caisse	2.25	2.50
Fraises le caseau	0.00	0.55
Fraises la bte	0.00	3.00
Oranges Jamaïque le qrt.	3.50	4.00
Oranges Mexicaines la bte	2.50	2.50
Oranges Navel la bte	2.75	3.00
Oranges Valence, la caisse de		
de 24	3.25	3.50
Oranges Valence, la caisse de		
de 12	0.00	4.50
Pamplemousse la boîte	3.00	7.00
Pêches le quart	3.00	5.00
Pêches Malaga le qrt.	5.00	7.00

POMMES

M. Marples, Jones & Co. nous écrivent de Liverpool, à la date du 27 fév. 1908. L'état du marché est à peu près le même que la semaine dernière. Le fruit est généralement en bonne condition est en demande et on le paie un bon prix; mais un grand nombre des pommes du Canada et des pommes d'importation, la semaine dernière, étaient en mauvais état, quelques-unes étaient endommagées d'une manière déplorable. Les Newtowns de Canada se vendent assez facilement et les prix de l'Ontario commandent des prix plus élevés.

PRIX A L'ENCAN

Pommes	Vendredi 21 Fév.		Lundi 24 Fév.		Mercredi 26 Fév.	
	s. d.	s. d.	s. d.	s. d.	s. d.	s. d.
Canadiennes-baril						
Baldwin			9 6	19 9		
Greening			9 0	20 0		
Marble			17 3	23 0		
Pippin						
Davies			10 6	14 0		

Canadiennes-Baril			
Baldwin	"	8 6	12 3
Spy	"	6 6	12 6
G. Russett	"	9 0	17 9
Greening	"		
Ben Davies	"		
Seek	"		
Stark	"		
Nouv.-Ecosse-Baril			
Baldwin	"	9 0	13 9
Californian	- bte		
Newtown	"	5 0	9 0
Pippin	"		
Oregon-Newtown			
Pippin	"	10 6	12 6

FOIN PRESSE ET FOURRAGES

Marché de Montréal

Peu de demande et beaucoup d'offres; le marché est encombré, de foin ainsi que les rails et les gares.

Le marché est faible, en conséquence; les foin de qualité supérieure sont les seuls qui se vendent un peu; ceux de qualité inférieure sont délaissés.

Nous cotons sur rails à Montréal par tonne, en lots de char:

Foin pressé No 1	15.00	15.50
Foin pressé No 2	12.00	12.50
Foin mélangé de trèfle	11.00	11.50
Foin pur trèfle	10.00	10.50
Paille d'avoine	0.00	6.00

PEAUX VERTES

Demande nulle.

Les commerçants de Montréal paient aux bouchers: Boeufs No 1, 7c.; No 2, 6c.; No 3, 5c. Veau No 1, 9c.; No 2, 7c.; moutons, 90 à 95c.; agneaux, 80c. à 85c.; cheval, \$1.75.

Personnel

M. Albert Robin, chef de la maison Albert Robin et Cie, de Cognac, est actuellement en voyage d'affaires au Canada.

La maison A Prudhomme et Fils, Ltée a, en dehors de son assortiment général de ferronnerie et quincaillerie, un assortiment spécial d'articles pour couvertures de bâtisses et pour plombiers.

Les prix de cette maison sont absolument corrects et basés sur les baisses récentes.

Les marchands et les entrepreneurs trouveront de leur intérêt de se mettre en relation avec la maison A. Prudhomme et Fils, Ltée; il leur sera fourni avec plaisir tous les renseignements et cotations qu'ils voudront bien demander.

Si un homme réfléchi ne peut pas trouver de développement; les statistiques de son commerce, il ferait mieux de se chercher quelque autre occupation.

LA SEMAINE A QUEBEC

Québec, 11 mars 1908.

La Compagnie de Pulpe de Péribonka, fondée il y a une dizaine d'années avec un capital d'environ \$100,000, est actuellement en liquidation. Les promoteurs de cette compagnie étaient l'hon. A. Robitaille, M. Bernatchez, ancien gouverneur de la prison de Québec, M. Du Tremblay et M. P. A. Potvin, de Roberval. Cette compagnie, en raison des grandes distances à parcourir pour le transport de sa pulpe, s'est trouvée engagée dans des dépenses considérables. Si l'on joint à cela la dépression du marché de pulpe dans les années qui ont précédé celle-ci, on s'expliquera facilement pourquoi la compagnie n'a pu satisfaire à ses obligations.

L'un des membres du Cabinet, l'hon. M. Weir, a déposé devant la Chambre un projet de loi sur les compagnies d'assurance. D'après ce projet de loi toutes les compagnies d'assurance et les sociétés de secours mutuels qui veulent faire affaires dans la province devront se procurer un permis du Trésorier de la Province. On n'en excepte que les compagnies et sociétés autorisées par le gouvernement fédéral. La nouvelle loi permettra aussi aux compagnies mutuelles de se convertir en compagnies à fonds social en remplissant certaines conditions. Le projet de loi remplace aussi la garantie des billets de dépôts par celle d'un dépôt au Département du Trésor. En dernier lieu la loi pourvoit à la nomination d'un surintendant des assurances qui sera chargé de veiller au fonctionnement de la nouvelle loi.

Les recettes des douanes à Québec se sont élevées pour le mois de février de l'année 1908, à \$116,361.09. Elles avaient été l'année dernière de \$97,850.50, ce qui donne un surplus pour l'année présente de \$18,510.59.

La Compagnie de papier des Laurentides, qui possède les fabriques de Grand-Mère, près de Trois-Rivières, a employé 1,075 hommes au cours de l'été dernier. En hiver, le nombre d'ouvriers est de 975 et le montant total des salaires payés l'an passé a été de \$6,800.



COLD STORAGE

Circulation d'air froid et sec, Ventilation parfaite, Température appropriée à la nature des produits à conserver.

Conservation, d'après les méthodes scientifiques les plus approuvées, de

Beurre, Fromage, Œufs, Fruits.

Coin des rues des Sœurs Grises et William, Montréal.

O. M. GOULD, GERANT.

Le commerce de gros, aussi bien que celui de détail, continue à être assez actif pour la présente saison. D'une manière générale, les négociants qu'il nous a été donné de rencontrer se sont montrés très satisfaits. Cependant, on dit un peu partout que les recouvrements sont difficiles, bien qu'aux banques l'on prétende que la situation financière s'améliore quelque peu.

Epiceries. De nouveau, dans le cours des derniers huit jours, une hausse d'environ 10c est venue affecter les cotes de la plupart des sucres. Cette augmentation n'a pris personne par surprise, car dès la fin de la semaine dernière, elle était devenue imminente. Les sucres qui ont haussé sont le Woodside jaune, le blanc en sacs et en barils, l'extra moulu, les granulés en sacs et en quarts. Quelques marques de thés ont aussi monté. On remarque entre autres: le Gun Powder, le Yuz, Hyson, le Ceylon Standard, le Stadacona Blend et le Stadacona. La hausse est de 2c. à 5c. Voilà les modifications enregistrées chez les négociants en gros. Ceux-ci se disent fort contents de l'animation présente des affaires. Les commandes sont bonnes et les voyageurs de commerce, d'après leurs rapports, se montrent satisfaits. On n'en trevoyait pas, généralement, que la saison serait aussi bonne dans les épiceries. Chez les détailliers, les affaires ne laissent rien à désirer, si ce n'est la lenteur des recouvrements. Pour le moment, on cote:

Sucres—

Jamaica, en qrts.	0.00	0.03
Barbade, quart	0.00	0.32
Barbade, en sacs	0.00	0.03
Jaune Woodside	0.00	4.00
Blanc, en sac	0.00	4.20
Blanc, en barils	0.00	4.25
Cut Leaf, bte.	0.00	5.45
Cut Leaf, 1 1/2 bte.	0.00	5.55
Extra moulu, qrts.	0.00	5.10
Extra moulu, bte.	0.00	5.45
Powdered	0.00	5.05
Gianu é, sacs	4.55	4.60
Granulé, qrts.	4.55	4.65
Sirop Crown Brand, 10 lbs	0.00	2.50

Mélasses—

Barbade, tonne	0.00	0.28
Barbade, tierce	0.00	0.31
Barbade, en qrts.	0.00	0.03
Fajardo	0.00	0.38
Fancy	0.00	0.32
New Orleans molasses	0.00	0.33

Thés—

Japon, Ostrich	0.15	0.16
Japon, Arab.	0.20	0.21
Japon, Camel	0.18	0.19
Yuz, Hyson, com., bon	0.09	0.14
Gun Powder, à moyen	0.13	0.20
Ceylan, thé vert	0.16	0.20
Indian Pekoe	0.17	0.20
Congo, bon, à très fin	0.25	0.35
Ceylon Standard	0.16	0.20
Stadacona Blend, pqt. 1 lb.	0.27	0.32
Stadacona, 2 lbs. tins	0.00	0.26
Reliable Blend, pqt. 1 lb.	0.00	0.20
Perfection Blend, pqt. 1 lb.	0.00	0.21

Produits de la ferme. — Si la douce température que nous avons actuellement,

continue, nous aurons sans doute de nouvelles baisses à enregistrer dans le prix des oeufs. Ceux-ci, durant la semaine écoulée, sont tombés d'environ 3c. par douzaine, notamment les oeufs frais. On a eu à noter des arrivages assez considérables dans le cours des derniers huit jours. Il n'y a rien à signaler d'important dans la situation présente du commerce de fromage. Celui-ci est assez bon et les prix en sont fermes. En ce qui a trait au marché du beurre, les affaires sont moins actives qu'elles l'étaient il y a quelques semaines. Les prix élevés auxquels se paie cette denrée sont cause d'une diminution considérable dans la consommation. Pour le moment, les prix sont fermes et stationnaires. Les dernières cotes sont:

Beurre—

Frais de laiterie.	0.26	0.28
Crémère, choix, lb.	0.31	0.32
Second choix, lb.	0.29	0.30
Beurre en rouleaux.	0.27	0.28

Fromage—

Coloré	0.12	0.13
Blanc	0.12	0.12

Divers—

Oeufs frais	0.26	0.27
Oeufs mirés	0.25	0.26
Oeufs chaulés	0.20	0.21
Sucre d'érable, lb.	0.09	0.10
Sirop d'érable, gal.	0.75	0.90

Grains et farines.—Le commerce des grains et farines est assez animé de ce temps-ci. On reçoit de bonnes commandes. Les quantités en stock ne sont pas très considérables, mais on les dit suffisantes pour les besoins de la consommation. Le principal changement à noter est pour le blé d'Inde qui, de nouveau, a subi une hausse de 5c. On le vend actuellement de 78c. à 80c. Les farines reçoivent une bonne demande, cependant, les prix sont stationnaires et fermes. On paie:

Blé d'Inde.	0.78	0.80
Sarrasin	0.00	0.90
Orge à Drèche	0.75	0.80
Orge ord., par 48 lbs.	0.00	1.00
Avoine, 34 lbs., ord.	0.55	0.60

Farines—

Patente d'hiver	5.30	5.75
Patente du Manitoba	6.50	6.75
Straight rollers	0.00	5.30
Forté à boulanger	0.00	5.80
Farine de blé d'Inde	1.60	1.65
Avoine roulée	0.00	2.80
Moulée d'avoine	0.00	1.90
Son, par 100 lbs.	0.00	1.25
Gru blanc	1.60	1.65
Barley	0.00	2.75
Patente d'Ontario	2.65	2.70
Farine forte à levain	2.75	2.80
Patent, 98 lbs.	0.00	2.65
Straight roller.	2.50	2.60
Extra.	0.00	2.40
Superfine	0.00	2.25
Fine	0.00	2.00
Patente Hung, 98 lbs.	0.00	3.25

Provisions. — Si l'on jette un coup d'oeil en arrière, on constate que le commerce des provisions est de beaucoup meilleur présentement qu'il ne l'était il

y a quelques semaines. On note une bonne demande. Plusieurs modifications sont venues changer les cotes. Ainsi on remarque que le lard clear a augmenté de 50c par baril. D'autre part le saindoux canadien est tombé de 12c. Le jambon, que l'on payait de 11c. à 14c. 1-2c, ne vaut plus que de 12c. à 14c. le bacon, qui se cotait à 13c se paie actuellement 11c. 1-2c par livre. Une baisse de \$1 est enregistrée pour le foin pressé, No 1; de 17.50 à \$18.00 qu'on le vendait on le paie maintenant \$17.00. On cote:

Lard clear back.	0.00	2.50
Lard short cut, brl.	0.00	2.50
Boeuf salé, brl. 200 lbs.	16.00	16.50
Clearfat.	0.00	20.50
Jambons	0.13	0.14
Jambons bacon	0.13	0.13
Porcs petits, abattus	8.00	8.25
Pommes de terre, par sac	0.00	0.90
Fèves, blanches triées, 60 lbs	1.80	2.00
Fèves, yellow eye	0.00	3.25
Fèves, Prov. de Québec	0.00	3.25
Foin pressé No 1, tonne	0.00	17.00
Paille pressée, tonne	10.00	10.00
Petits jambons.	0.00	0.11
Gros jambons.	0.00	0.12
Bacon, lb.	0.00	0.11
Graisses, chaudières, 3 lbs	0.00	0.10
Graisses, chaudières, 5 lbs	0.00	0.10
Graisses, chaudières, 10 lbs.	0.00	0.10
Saindoux canadien, lb.	2.40	2.50
Saindoux composé, seau.	1.80	1.90

Fruits et légumes. — Les affaires présentent encore peu d'animation. L'on est dans la mauvaise saison. Tout de même de temps à autre on reçoit quelques commandes. Ce sont surtout les oranges de Valence et les pommes que l'on vend de ce temps-ci. Les premières ont subi une baisse de 25c et se vendent à l'heure actuelle de \$4.00 à \$5.00. C'est le seul changement digne de mention. En ce qui concerne les légumes, les pommes de terre se vendent assez bien au prix de 90c le sac. Voici les dernières cotes:

Choux, la doz.	0.60	0.90
Choux de Slam, la doz.	0.00	0.15
Rhubarbe	0.00	0.40
Bananes, au régime	2.00	2.50
Dattes, btes, 70 lbs.	0.00	0.00
Pruneaux	2.75	3.00
Oignons Valence, crate	0.00	2.50
Oranges de Jamaïque, qrt.	0.00	4.00
Oranges de Valence, qrt.	4.00	5.00
Oignons rouges . . . le qrt.	0.00	3.50
Pommes Fameuses, No 1	9.00	5.00
Pommes Fameuses, No 2	0.00	4.00
Pommes Baldwin, No 1	0.00	4.50
Pommes Baldwin, No 2	0.00	3.75
Pommes Spy, No 1	4.50	5.00
Pommes Spy, No 2	0.00	4.00
Pommes Russet, No 1	0.00	4.25
Pommes Russet, No 2	0.00	3.75

Nouveautés. — On est fort content, et moins chez les principaux marchands de gros, de la saison présente. Les commandes enregistrées sont pour la plupart aussi bonnes si non meilleures que celles reçues à cette époque l'an dernier. Il n'y a aucun changement à signaler dans les cotes des lainages et des toiles. Chez les marchands-détailliers on sem

de faire de bonnes affaires. Grand nombre de négociants continuent, dans le but de liquider leur vieux stock, à faire de grandes ventes à réduction.

LE VIN N'EST PLUS TOXIQUE !

A une des dernières séances de l'Académie de Médecine on a lu un mémoire qui vient donner raison à la théorie soutenue naguère par les Docteurs Doléris, Coudray et d'autres encore à la Société de Médecine de Paris sur les bons effets thérapeutiques du vin pris avec modération.

M. Blache a déposé sur le bureau un travail manuscrit du docteur F. Houssay, de Pont-Levoy. L'auteur, dans son mémoire appuyé de nombreuses observations, montre les résultats heureux qu'il a obtenus dans les entérites infantiles par l'administration de grands lavages intestinaux à l'aide de vin rouge plus ou moins coupé d'eau chaude.

Les nouveaux bureaux et entrepôts de la maison Laporte, Martin et Cie, Ltée, Montréal

La vue que nous publions des nouveaux bureaux et entrepôts de la maison Laporte, Martin et Cie, Ltée, ne donne qu'une idée bien imparfaite de la grandeur de cet immense établissement, situé aux numéros 562 à 568 de la rue St-Paul, à quelques portes à l'Ouest de la rue McGill, ancienne rue du Collège. La bâtisse, en pierre et brique solide, a sept étages. La façade a 70 pieds de large par 115 pieds de profondeur. La charpente est en acier, les planchers ont été établis pour recevoir une charge de 400 livres au pied carré. Trois puissants ascenseurs marchant à l'électricité et un monte-charge à bras desservent les sept étages. Tout est protégé supérieurement contre le feu au moyen d'un système de sprinklers très ingénieux correspondant à un réservoir d'une capacité de 20,000 gallons. L'extérieur est protégé par un rideau d'eau (Water Curtain). Ajoutez à cette protection complète par elle-même, la facilité d'accès de cet entrepôt par quatre rues, une douzaine de portes pour l'expédition et la réception des marchandises et vous aurez une idée de l'importance de la nouvelle maison. Mais pour en juger, rien ne vaudra une visite

de l'établissement dont tous les services ont été "modernisés" dans toute l'acception du mot. Les bureaux, salle d'échantillons, bureau d'expédition sont installés avec un goût sobre et une entente parfaite des exigences d'un commerce des plus importants. L'éclairage au moyen d'immenses bales vitrées est grandiose, et par les jours les plus sombres on aura rarement recours à la lumière artificielle de l'électricité et du gaz qui est partout à portée de la main. La ventilation est fort bien comprise et l'installation téléphonique qui relie tous les services au bureau central est faite en vue de l'expédition des affaires. On a adopté, pour le chauffage, le système de chauffage à la

aux destinées de cette puissante entreprise, dont les débuts modestes, ne donnent que plus de relief à son développement incessant. M. H. Laporte occupe dans le monde commercial une situation en vue; président de banque, il est directeur de plusieurs compagnies importantes et a été pendant deux années consécutives, maire de Montréal, après avoir, en qualité d'échevin, présidé la Commission des Finances. M. Laporte a pour co-directeurs trois hommes qui ont fait leur marque eux aussi et qui jouissent d'une enviable réputation commerciale: M. Joseph Ethier, M. Adhémar Delorme et M. Hormisdas Delorme. Le premier dirige la vente et les achats; les deux MM.

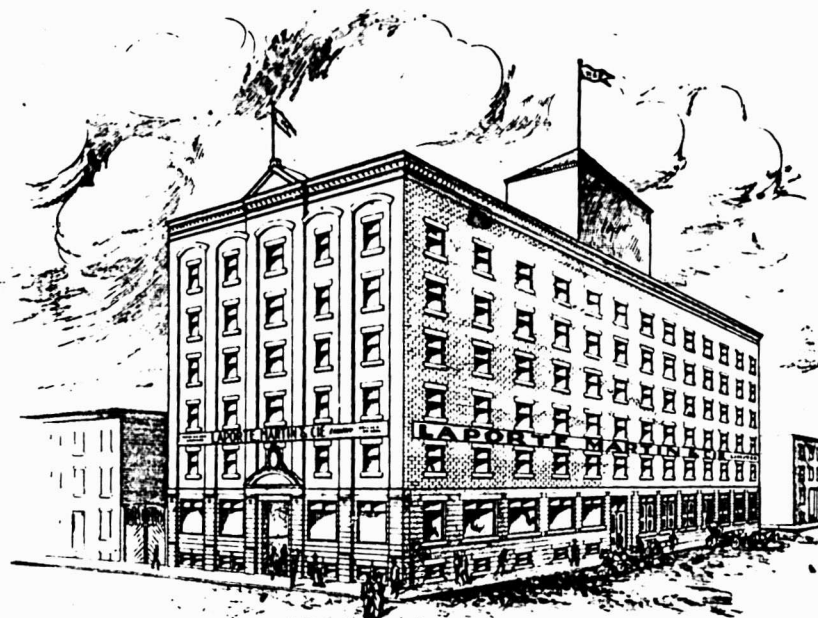

vapeur à basse pression, et les différents magasins, suivant la nature des marchandises qu'ils abritent, reçoivent la température voulue. Caves, magasins, entrepôts en douane, sont largement installés, du haut en bas et toujours en vue d'un service rapide et expéditif: c'est bien là la maison de commerce idéale dont la conception fait honneur aux chefs de la maison et dont l'exécution vaudra assurément des félicitations à M. Jos. Sawyer, qui en est l'architecte et à MM. Hamelin et Lapointe, qui en sont les entrepreneurs généraux.

La maison Laporte, Martin et Cie, a été fondée en 1870, par M. Hormisdas Laporte, qui, aujourd'hui encore, préside

Delorme dirigent les finances et la comptabilité. Quand on connaît le volume des affaires traitées par la maison Laporte, Martin et Cie, Ltée, ces divers postes ne constituent pas précisément des sinécures.

Le passé remarquable de cette maison, avec les facilités nouvelles dont elle dispose et un personnel actif, dévoué, rompu aux affaires, répond doré et déjà du brillant avenir qui lui est réservé.

Une bonne annonce vend des marchandises aujourd'hui et vous fait une bonne réputation pour demain.

Vous Perdez Chaque Jour Une Partie de Vos Profits



en vendant du fromage par à peu près. Vous savez vous-même qu'il n'est pas facile de couper exactement la quantité de fromage que votre client demande. Il y a des chances pour que vous en coupiez TROP chaque fois. Simplement pour être bon garçon, vous laissez faire. Il n'y a pas de profit sur ces ventes. Cela arrive souvent et vos commis passent par la même épreuve. Il en résulte que vous ne faites que LA MOITIÉ DE CE QUE VOUS DEVRIEZ FAIRE sur vos ventes de fromage. C'est une perte et cela continuera TOUT AUSSI LONGTEMPS QUE VOUS VENDREZ DU FROMAGE PAR A PEU PRES.

Le "Perfection" économise ce qu'il coûte en 90 jours. Il a subi une épreuve de quatre ans. Votre épicier en gros vous en montrera un. Le Prix Est Raisonné.



American Computing Co., of Canada,

Hamilton, Ont.

PRIX COURANTS.

Dans la liste qui suit, sont comprises uniquement les marques spéciales de marchandises dont les maisons, indiquées en caractères noirs, ont l'agence ou la représentation directe au Canada, ou que ces maisons manufacturent elles-mêmes. Les prix indiqués le sont d'après les derniers renseignements fournis par les agents, représentants ou manufacturiers eux-mêmes.

THE AMERICAN TOBACCO CO.	
Montréal.	
Cigarettes.	Le 1000
Richmond Straight Cut	12.00
Sweet Caporal	8.50
Athlete	8.50
Old Judge	8.50
New Light (tout tabac)	8.50
Sub-Rosa Cigarros (tout tabac)	8.50
Derby	6.55
Old Gold	6.30
Prince	5.75
Sweet Sixteen	5.75
Dardanelles ordinaires	12.25
Dardanelles, bouts en liège ou en argent	12.50
Mogul Magnum, bouts en papier	16.00
Murad (turques) bouts en papier	12.00
Moguls, bouts en papier ou en liège	12.00
Yildiz (turques)	15.00
Yildiz Magnums, bouts en papier, en liège ou en or	20.00
Tabacs à cigarettes.	la lb
Puritan et B C No 1	1/12s 1.00
Sweet Caporal	1/13s 1.15
Tabac coupés.	la lb
Old Chum	10s 0.85
Puritan	11s 0.85
Lord Stanley, Tins 1/2 lb.	1.05
Meerschaum	10s 0.82
Athlete Mixture, Tins 1/2 et 1 lb.	1.35
Old Gold	12s 0.95
Seal of North Carolina	12s 0.95
Duke's Mixture (Cut Plug)	0.82
Virginity	1.25
Old Virginia, pqts 1/2 et 1 lb.	0.72

Duke's Mixture (Granulated);	
1-10s. Bags 5 lb. carton	.85
Bull Durham.	
1-10 bags, 5 lb. carton	1.25
1-16 ags, 5 lb. carton	1.25

WALTER BAKER & CO., LTD.

La lb.	
Chocolat, Prime No 1, bte 12 lbs., pains de 1-4 lb. et 1-2 lb.	0.13
Chocolat à la Vanille, bte de 6 lbs	0.17
German Sweet, boîte de 6 lbs.	0.30
Breakfast Cocoa, bte de 1-5, 1/2, 1 et 5 lbs.	0.43
Cracked Cocoa, bte de 1/2 lb. bte de 12 lbs., Ex. sac de 6 lbs.	0.38
Chocolat sucré, Caracas, bte de 6 lbs	0.35
Soluble Cocoa (Soda chaud ou froid), boîtes de 1 lb.	0.41
Caracas Tablets, 100 paquets, 5 noués ensemble	3.00
Chocolat sucré, Auto, bte de 6 lbs. Ex. 3 lbs.	0.35
Ces prix sont F. O. B., Montréal.	

BORDEN'S CONDENSED MILK CO.

Wm. H. Dunn, Agent, Montréal



Lait Condensé.		La case	La doz
Marque "Eagle" (4 doz.)	6.00	1.50	
Marque "Gold Seal" (4 doz.)	5.25	1.35	
Marque "Challenge" (4 doz.)	4.30	1.10	
Crème Condensée.			
Marque "Peerless"	4.75	1.20	

BRODIE & HARVIE

Montréal

Farines préparées de Brodie		la doz
Red XXX . pqts de 6 lbs.	3.00	
Red XXX . pqts de 3 lbs.	1.55	
Superb . . . pqts de 6 lbs.	2.80	
Superb . . . pqts de 3 lbs.	1.45	
Crescent . . . pqts de 6 lbs.	2.60	
Crescent . . . pqts de 3 lbs.	1.35	

D. C. BROSSEAU & CIE, LTEE

MONTREAL

Cognac F. Geoffroy & Fils		La case
Une étoile . . . 12 qts	9.60	
" " . . . 24 pts	10.00	
" " . . . 24 flasks	10.00	
V. O. . . . 12 qts	12.50	
V. S. O. P. . . . 12 qts	16.00	

Cognac Ve Darvilly & Cie		
12 Quarts . . . \$7.25	24 Pints	8.25
24 flasks		8.25



The
Blue Ribbon Tea Co.
Toronto, Ont.

Gros. Détail

Au Commerce:

L'Angleterre consomme près de quatre fois autant de

THÉ DE CEYLAN

que de tous les autres, excepté celui de l'Inde, bien qu'elle en ait obtenu seulement depuis un temps huit fois moins long.

Pourquoi ?

Principalement parce que, de tous les peuples d'Occident, le peuple Anglais est celui qui connaît le mieux le thé.

Pour la Même Raison

L'Angleterre en consomme environ 6 lbs et le Canada 5 lbs par tête d'habitant, contre les Etats-Unis, 1 1/4 lb. Chaque épicier anglais connaît le thé; il en a fait une étude.

Yellow Label	1's.0.20	0.25
Yellow Label	1-2's.0.21	0.26
Green Label, 1's. and 1-2's	0.22	0.30
Blue Label, 1's and 1-2's	0.25	0.35
Red Label, 1's, 1/2's, 1/3's & 1/4's	0.30	0.40
White Label, 1's, 1/2's & 1/3's	0.35	0.50
Gold Label, 1's and 1/2's	0.42	0.60
Purple Label, 1/2's and 1/3's	0.55	0.80
Embossed, 1/2's and 1/3's	0.70	1.00

L. CHAPUT, FILS & CIE
MONTRÉAL

Champagne Louis Roederer.		
Grand Vin sec.	qts	28.00
Grand Vin sec.	pts	30.00
Vin Extra sec.	qts	28.00
Vin Extra sec.	pts	30.00
Brut spécial Cuvée.	qts	30.00
Brut spécial Cuvée.	pts	32.00
Champagne Duc de Montlouis.		
Cuvée Réservee.	qts	10.00
Cuvée Réservee.	pts	11.00
Carte Noire.	qts	12.50
Carte Noire.	pts	13.50
Carte D'or.	qts	14.00
Carte D'or.	pts	15.00
Cognac Boulestin & Cie.		
1 case 5 cases		
3 Diamonds	qts	10.50 10.25
*	qts	12.00 11.75
Fluted.	qts	12.00 11.75
*	pts	13.00 12.75
*	24 flasks	13.00 12.75
***	qts	15.00 14.75
V. S. O. P.	qts	20.00 19.50
V. V. S. O. P.	qts	28.00 27.50
1846	qts	45.00 40.00
Cognac Dervos & Cie.		
1 case 5 cases		
*	qts	8.00 7.75
*	pts	9.00 8.75
*	flasks	9.00 8.75
Cognac M. Durand & Cie.		
La case		

***	qts	6.50
***	pts	6.50
16 flasks		6.50
24 flasks		6.00
32 flasks		6.75
48 flasks		7.00
*** 1/2 bouteilles		7.00
Cognac Gonzales, Staub & Cie.		
La case		
Quarts.		9.00
Pints		10.00
24 flasks		10.00
48 flasks		10.00
*	qts	11.50
***	qts	14.00
V. S. O.	qts	16.50
V. S. O. P.	qts	18.25
Cognac V. Pinot & Cie.		
La case		
***	qts	6.25
***	pts	7.25
16 flasks		7.25
24 flasks		7.25
32 flasks		7.50
48 flasks		7.75
*** 1/2 bouteille		7.75
V. O.	qts	7.25
V. O.	pts	8.25
Rhums.		
Lion	qts	9.00
Lion	pts	10.00
Tom & Topsy	qts	7.50
Tom & Topsy	pts	8.50
Sambo	qts	7.50
Sambo	pts	8.25
Sambo, 1/2 bouteilles		9.25
Tiger	qts	8.00
Tiger	pts	9.50
Thé Noir Ceylan "Owl"		
La lb		
No 5. 1 lb. 30 lbs. par pqt.		20c
No 5. 1/2 lb. 30 lbs par pqt.		21c
No 10. 1 lb et 1/2 lb. 30 lbs par case		27c
No 15. 1 lb et 1/2 lb. 30 lbs par case		32c
No 30. 1 lb et 1/2 lb. 30 lbs par case		40c

Thé Vert Ceylon "Owl"		
La lb.		
No 5. 1 lb. 30 lbs par case		20c
No 5. 1/2 lb. 30 lbs par case		21c
No 10. 1 et 1/2 lb. 30 lbs par case		22c
Thé Mélangé "Owl"		
La lb		
No 5. 1 lb et 1/2 lb. par case		21c
Vin Tonique Dubonnet.		
La case		
12 litres.		10.00
Whisky écossais J. Ainslie & Co.		
La case		
1 case 5 cases		
Ogilvie	qts	7.00 6.75
Ogilvie	24 flasks	7.75 7.50
Ogilvie	Imp. qts.	9.50
Ainslie	Yellow label	9.00
Ainslie	Ord. flask	10.25
Ainslie	Imp. qts.	13.50
Ainslie	White label	9.75
Ainslie	Special	10.50
Ainslie	Extra Special	12.50
Ainslie	Clynelish (smoky)	13.00
Ainslie	Liqueur	13.00
Ainslie	Special Liqueur	16.00
Ainslie	All Malt Liqueur	15.00
Big Ben	qts.	11.00 10.75

WILLIAM CLARK

Conserves Montréal		
La doz		
Compressed Corned Beef.	1s	1.60
Compressed Corned Beef.	2s	3.00
Compressed Corned Beef.	6s	9.00
Compressed Corned Beef.	14s	21.00
Ready Lunch Beef	1s \$1.60	2s 3.00
Geneva Sausage	1s	1.75 2s 3.10
Cambridge Sausage	1s	1.55 2s 2.75
English Brawn	1s	1.45 2s 2.60
Boneless Pigs Feet	1s	1.45 2s 2.60
Sliced Smoked Beef	1s	1.50 1s 2.60
Roast Beef	1s	1.60 2s 3.00
Pork and Beans avec sauce.	1s	0.50
Pork and Beans avec sauce.	2s	0.80
Pork and Beans avec sauce.	3s	1.00
Pork and Beans Plain	1s	0.50
Pork and Beans Plain	2s	0.80



Marque Brunswick

Nous avons maintenant le nouvel emballage des

Clams et Coquilles St-Jacques (SCALLOPS)

et nous serons heureux de recevoir des commandes pour un article quelconque parmi les suivants:



Harengs Kipperd
Harengs à la Sauce Tomates,
Finnan Haddies.

CONNORS BROS., LIMITED
BLACK'S HARBOUR, N. B.



Y. & S. SCUDDER M. & R.

REGLISSE EN BATONS

BOULETTES (PELLETS) ACME WAFERS M. & R. PASTILLES, ETC.,

et une ligne complète de

Spécialités de Réglisse Dure et Molle.

Liste de prix et Catalogue Illustré sur demande.

NATIONAL LICORICE CO.

BROOKLYN, N. Y.

Dépot à Montréal, 55 rue ST-PAUL.
J. M. BRAYLEY, Agent.

Pork and Beans Plain	3s	1.00
Pork and Beans, Chill sauce	1s	0.50
Pork and Beans, Chill sauce	8s	1.00
Veal and Ham patés	js	1.10
Ox Tongue (whole)	11s	7.50
Ox Tongue (whole)	2 s	8.10
Ox Tongue (whole)	2 s	9.00
Lunch Tongue	1s 3.30	2 s 6.60
Tongue Lunch	1 s	2.75
Jellied Veal	1s 1.40	2 s 2.50

Potted Meats

Ham, Tongue, Beef and Veal,		
	js 0.50	js 1.00
Tongue, Ham and Veal	js	1.00

Soupes

Mulligatawny, Chicken Oxtail,		
Kidney, Tomato, Vegetable		
Julienne, Mock Turtle, Con-		
sommé, Pea, Bean, Purée, plnts	1.00	
Mince Meat	Ditto	quarts 2.00
(Tins fermées hermétiquement.)	La doz.	
1s \$1.00	2s 1.95	3s 2.90
4s 3.90	5s 4.90	

THE COWAN CHOCOLATE CO.

Cacaos.	Toronto	La doz
Perfection, tins 5 lbs	la lb.	0.37
Perfection, tins 1/2 lb. per doz		2.40
Perfection, tins 1/4 lb. per doz		1.39
Perfection, petit		0.90
	La lb	
Cacao Soluble, boîtes 10, 20, 30 lbs.		
Sulvant qualité	18, 16,	14
Cocoa Nibs		35
Chocolat	La lb	
Diamond	1/4 et 1/2 lb.	25
Diamond	8s	28
Diamond Français	7s 0.24	0.25
Perfection, sans sucre, small size,		
doz.		0.90
Perfection, sans sucre, large size,		
doz.		1.80
Maple Buds, bte 5 lbs.		36

Bâtons à lc.	la gr.	1.00
	La bte	
Chocolat au lait, 3 doz. à la bte		1.30
Chocolat au lait, 3 doz. au pqt.		1.35
Cream Bars, 6 Essences, 60 à la bte		1.80
Cream Bars, 6 à la bte; la doz.		
de boîtes		2.25

DEMERS, FLETCHER & CIE
MONTREAL

Cnampagne A. J. Lecluse	qts.	pta.
Carte Blanche	11.50	13.50
Carte d'Or	16.00	18.00
Cognac Jac. Prunier et Cie.	La cse	
3 Chouettes Pales		9.50
3 Chouettes Dark		9.50
*	qts.	11.00
V. O.	qts.	18.00
V. S. O. P. fine Champagne	qts.	24.00
Eaux:—Bassin de Vichy	La cse	
Source du Chalet	50 btes.	8.00
Soda Vichy	100 btes.	8.50
Liqueurs fines:—Gust. Ficou	La Car	
Liqueur du Couvent, Verte—litres		15.00
Liqueur du Couvent, Jaune—litres		14.00
Ficoutine		15.00
Curaçao Blanc et Rouge		10.00
Crème de Cacao		12.00
Kummel Cristallisé		9.50
French Cocktail		10.00
Anisette Amsterdam		10.00
Maraschino		10.00
Crème de Menthe		12.00
Cherry Brandy		10.00
Grenadine		7.50
Mandarin Extra Pure		7.50
Rhum — L. Jusselain	La cse	
Rhum Vierge	qts.	12.00
Vin Beaujolais—M. Desalles	qts.	pta.
Moulin à Vent	8.00	9.00
Vin Bourgogne—C. Charton & Fils.	qts.	pta.
Pommard	8.00	9.00

Chambertin	9.50	10.50
Nuits	8.50	9.50
Pommard Mousseux	8.00	9.00
Vin Tonique		
Liqueur Advocaat — Van Dijk		10.00
Quinquina des Princes		10.50
Whiskey Ecossais—P. McDonald & C.		
Lord of Isles—Special qts. la cse	9.50	
Lord of Isles—Extra Sp. qts. la cse	10.50	
Lord of Isles—Sp. Liqueur. la cse	11.50	
Lord of Isles—Extra Sp. Liqueur. la cse	13.50	

J. M. DOUGLAS & CO.

MONTREAL

Bleus à laver. La lb



"Blueol", boîtes
10 lbs, 50 ppts
de 4 carrés 15c
"Sapphire"
boîtes de 14 lbs,
ppts de 1/2 lb.
12 1/2c.
"Union," boîtes
de 14 lbs, ppts
de 1/2 et 1-lb, 10c.

Bourgognes Blancs, F. Chauvenet.

	qts.	pts.
Chablis Supérieur	7.25	8.25
Bourgognes Mousseux, F. Chauvenet.		
"White Cap", Ultra Sec	22.00	24.00
"Pink Cap", Vin' des Dames	22.00	24.00
"Red Cap", Extra Sec	22.00	24.00
Bourgognes Rouges, F. Chauvenet.		
Clos de Vougeot	25.50	26.50
Chambertin	18.50	19.50
Romanée	18.50	19.50
Corton (Clos du Rol)	15.50	16.50

**Pure Marmelade d'Orange**

Fine Old English de

Wagstaffe

Les Confitures, Gelées et Fruits
Cachetés sont les **PLUS PURS**
et les **MEILLEURS**. Meilleurs
que les articles importés.

Demandez-les à votre marchand de gros.

Wagstaffe Limited

57 rue Vine, - Hamilton

Fabricants de Pures Conserves de Fruits

Mélasses**Mélasses**

Nous désirons attirer l'attention sur les qualités suivantes que nous avons maintenant en stock :

Barbade, Choix	Barbade, Fancy.
Porto-Rico, Choix X, marque Lion.	Porto-Rico, Extra Choix marque Beaver.
Trinidad, Fancy.	Trinidad Extra Fancy.

En Tonneaux, Tierces et Barils.

Ecrivez à nous ou à notre représentant, C. E. Paradis,
60 Mountain Hill, Québec, pour avoir des cotes avant de
faire vos achats.

The DOMINION MOLASSES CO., Ltd.

Halifax, - Nouvelle-Ecosse

**Agents:**

C. E. Paradis,	Québec	J. W. Bickle & Greening, Hamilton
William Forbes,	Ottawa	G. H. Gillespie, London
C. De Carteret,	Kingston	Carman Escott Co., Winnipeg
Géo. Musson & Co.,	Toronto	R. G. Bedlington & Co., Calgary
Tees & Peerse,	Edmonton	Wilson & McIntosh, Vancouver

Nuits	13.00	14.00
Volnay	12.50	13.50
Pommard	11.50	12.50
Beaune	10.00	11.00
Moulin à Vent, vieux Macon	9.00	10.00
Beaujolais	7.00	8.00
Macon (Choix)	6.50	7.50
Champagne Lemay & Cie		
Quarts	La doz 12.00	
Pints	7.00	
Half Pints	4.00	
Cognac. Otard, Dupuy & Co.		
Special	La cse qts. 9.50	
*	qts. 12.00	
**	qts. 14.00	
***	qts. 16.00	
V. S. O. P.	qts. 17.50	
Au gallon depuis	5.00	
Madère. Rutherford & Browne.		
Au gallon	de 2.50 à 10.00	
Gin. Burnett.	La cse	
London Dry	7.50	
Old Tom	7.50	
Sparkling Saumur. Ackerman-Laurance.		
Dry Royal	qts.	pts. 15.75 16.75
12 pts. paniers 1 doz., 4 paniers au paquet	18.00	
Vin Tonique.	La cse	
Red Heart	9.00,	
Whiskey Ecossais, John Dewar & Sons.		
Special	La cse qts. 9.25	
Rime Label	qts. 9.75	
Special Liqueur. White Label	qts. 12.50	
Extra Special Liqueur	qts. 16.50	
Liqueurs Peter Heering		
Cherry Brandy	La cse 13.00	
Oporto. De La Force, Sons & Co.		
Antique	La cse 8.00	

Trocadero	9.00
Royal Palace	16.50
Au gallon	2.50 à 15.00
The EDWARDSBURG STARCH CO., Ltd	
MONTREAL	
Empois de buanderie	
No 1 Blanc ou Bleu, cartons 4 lbs.	07
No 1 Blanc ou Bleu, cartons 3 lbs.	07
No 1 Blanc, barils et petits barils	36½
Canada Laundry (cse de 40 lbs.)	06
Silver Gloss, btes à coullases, 6 lbs	08
Silver Gloss, canistres de 6 lbs.	08
Kegs Silver Gloss gros cristaux	07
Edwardsburg's Silver Gloss, paquets	
chromos de 1 lb.	08
Benson's Satin, cartons de 1 lb.	08
Canada White Gloss, pqts de 1 lb.	06½
Benson's Enamel, par boîte de 20 et 40 paquets	1.50 et 3.00
Empois de cuisine	
Benson's Celebrated prepared Corn,	
Boîtes de 20 et 40 lbs.	07½
Canada Pure Corn Starch, boîtes de 20 et 40 lbs.	06½
Empois de riz "Edwardsburg"	
No 1 blanc, étiquette chromo, cartons de 1 lb.	10
Sirop fin de table "Edwardsburg"	
Quarts	lb. 03½
½ Quarts	lb. 03½
¼ Quarts	lb. 03½
Seaux de 38 1-2 lbs.	le seau 1.75
Seaux de 25 lbs.	le seau 1.25
La cse	
Canistres de 2 lbs. 2 doz. à la cse	2.40
Canistres de 5 lbs. 1 doz. à la cse	2.75
Canistres de 10 lbs. ½ doz. à la cse	2.65
Canistres de 20 lbs. ¼ doz. à la cse	2.60

THE EMPIRE TOBACCO CO.

Montréal

Tabacs à chiquer		La lb
Black Watch	5s	36
Bobs	5 et 10s	38
Currency	10s	38
Old Fox	12s	48
Pay Roll	7½s	56
Tabacs à fumer.		
Empire	5s et 10s	36
Rosebud	6s	45
Ivy	7s	50
Shamrock Smoking	6s	45
Starlight	7s	50

N. K. FAIRBANK COMPANY,

Montréal.



Prix du Saindoux Composé, Marque BOAR'S HEAD.

Tierces	0.09
Demi-quarts	0.09½
Tinettes 60 lbs.	0.09½
Seaux en bois, 20 lbs.	1.90
Chaudières 20 lbs.	1.80
Tins, 10 lbs., 6 à la caisse	lb. 0.09½
Tins, 5 lbs., 12 à la caisse	lb. 0.09½
Tins, 3 lbs., 20 à la caisse	lb. 0.10

E. W. GILLETT CO., LTD.

Toronto, Ont.



Levain Royal.	
Boîtes 36 paquets à 5c	la boîte 1.10
Gillet's Cream Yeast.	
Boîtes 36 paquets à 5c	La boîte 1.10
Poudre à Pâte "Magie"	
6 doz de 5c.	40
4 doz de 4 oz.	30
4 doz de 6 oz.	75

Ce n'est que la constatation d'un fait de dire que les . . .

MARINADES MARQUE STERLING

sont des marinades qui satisfont aux demandes les plus exigeantes des clients les plus exigeants de l'épicier. Dans notre nouvelle manufacture, nous sommes mieux que jamais préparés à faire face à la demande constamment croissante pour les marinades, condiments et marmelades, qui portent le nom de STERLING.

Donnez un ordre à votre marchand de gros ou directement à nous-mêmes.

Remarquez la nouvelle adresse.

The T. A. Lytle Co., LIMITED.

Sterling Road, TORONTO

(Nord des Ponts Dundas.)

Telephone, Park 376.

Beau Macaroni

Le macaroni et le vermicelle français de Codou sont superbes à tous les points de vue — blancs, délicats, tendres. Le seul blé convenable pour faire le meilleur macaroni est le blé de Russie, et c'est celui-là qui est employé dans la fabrication de celui de Codou.

"Le meilleur" parce qu'il n'y en a pas un autre aussi bon. C'est le type de la plus haute qualité dans le monde entier. Demandez à votre fournisseur de gros celui de

"Codou."

Arthur P. Tippet & Co., Agents

8 Place Royale, Montreal.



4 doz de 8 oz.	96
4 doz de 12 oz.	1.40
2 doz de 12 oz.	1.45
4 doz de 16 oz.	1.55
2 doz de 16 oz.	1.70
1 doz de 2 1/2 lbs	4.10
1 doz de 6 lbs	7.30
2 doz de 6 oz.	La cse
1 doz de 12 oz.	4.55
1 doz de 16 oz.	

Lessive en Poudre.



4 doz à la caisse	3.50
3 caisses	3.50
5 caisses ou plus	3.40

Soda "Magic" La cse

No 1 caisse	
60 ppts de 1 lb.	2.75
5 caisses	2.60
No 2 caisse	
120 ppts de 1/2 lb.	2.75
5 caisses	2.60
No 3 caisse	
30 ppts de 1 lb.	2.75
60 ppts de 1/2 lb.	2.75
5 caisses	2.50
No 5 caisse	
100 ppts de 10 oz.	2.85
5 caisses	2.75

THE B. HOUDE CO.

Québec

Les plus grands manufacturiers de tabacs coupés en Canada. Manufacturiers de tabacs coupés pour fumer, chiquer, à cigarettes, ainsi que tabacs à Priser.
Prix et Informations sur demande

THE IMPROVED MATCH CO. MONTREAL

Allumettes		La Cse
Safelight		\$4.75
Silent Tip		4.75
Princess: 1000 à la bte, 144 à la cse		5.75
Elite		4.25
Togo: 500 à la bte, 3 btes au paquet, 48 à la cse		4.00
Beaver: 60 à la bte, 24 btes au pqt., 60 ppts à la cse		5.25
Laurier: 70 à la bte, 36 btes au pqt., 40 ppts. à la cse		4.25
Liberty: 200 à la bte, 12 btes au pqt., 1 grosse à la caisse		2.00
Fret alloué sur lots de 5 caisses dans Québec et Ontario.		
Termes: Net 30 jours.		

HENRI JONAS & CIE, Montréal.

Extraits Culinaires.		La doz.
1 oz. Plate. Triple concentré		0.75
2 oz. Plate. Triple concentré		1.50
2 oz. Carrées. Triple concentré		\$1.75
4 oz. Carrées. Triple concentré		3.00
8 oz. Carrées. Triple concentré		6.00
16 oz. Carrées. Triple concentré		12.00
2 1/2 oz. Rondes. Quintessences		2.00
4 oz. Carrées. Quintessences. Bouchons éméri		3.50
8 oz. Carrées. Quintessences. Bouchons éméri		7.00
2 oz. Rondes. Golden Star. Double Force		0.75
2 oz. Plates. Soluble		0.75
2 oz. Anchor		1.00
4 oz. Anchor		1.75
8 oz. Anchor		3.00
16 oz. Anchor		5.75
1 oz. London		0.50
2 oz. London		0.75

Extraits à la livre de \$1.00 à 3.00
Extraits au gallon de \$6.00 à 24.00
Mêmes prix pour Extraits de tous fruits.

Moutarde Française. La Gros.

2 doz à la caisse.		
Pony		7.50
Medium		10.00
Large		12.00
Small		7.50
Tumblers		10.80
Egg Cups		12.00
No. 67 Jars		12.00
2 doz. à la caisse.		
Mugs		12.00
Nugget Tumblers		12.00
Athenian Tumblers		12.00
Goblets		12.00
1 doz. à la caisse.		
No. 64 Jars		15.00
No. 65 Jars		18.00
No. 66 Jars		21.00
No. 68 Jars		15.00
No. 69 Jars		21.00
Vernis à chaussures. La doz.		
1 doz. à la caisse.		
Marque Froment		0.75
Marque Jonas		0.75
Vernis Militaire à l'épreuve de l'eau		2.00
LABORATOIRES S. LACHANCE		
87, rue Saint-Christophe, Montréal.		
Spécialités Pharmaceutiques. La doz.		
Amers Indigènes		2.00
Cachets Anti-Migraine		1.75
Caféine Granulée		6.00
Capilline		4.00
Dragées Reconstituantes Lachance		4.00
Essence concentrée pour Char- treuse		2.00
Grano-Lécithine Lachance		4.00

La Meilleure Farine au Monde pour les Boulangers

est produite par la parfaite union d'une mouture habile et d'un beau Blé. Cet idéal est complètement réalisé dans la

FARINE "THREE STARS."

Elle ne contient pas autre chose que du Blé dur du Manitoba, absolument du meilleur choix. Le Blé lui-même est converti en farine par les meuniers les plus habiles et de la manière la plus scientifique, dans la minoterie la plus perfectionnée du monde. Avec la "FARINE THREE STARS" vous pouvez faire le Pain et la Pâtisserie les plus sains et ayant le meilleur goût — vous pouvez vous y fier absolument et être sûr de l'augmentation des profits.

Western Canada Flour Mills Co., LIMITED

Moulins à Winnipeg, Goderich et Brandon.

BUREAU DE MONTREAL: Bâtisse du Board of Trade.

THE ST. LAWRENCE SUGAR REFINING CO.

LIMITED

MONTREAL

Sucres Raffinés

Fabricant des qualités les plus choisies de

JAUNES EFFLORESCENTS, (BLOOMY YELLOWS) CAFE NOIR, (LIGHT COFFEE SUGARS)

PHENIX, GRANULES (Qualité suivant le granulé) "EXTRA STANDARD"

Les meilleurs sur le Marché

Kina Pepto-Fer Lachance	9.00
Levure de bière	6.00
Lotion Persienne	4.00
Onguent Marmen	2.00
Pâte dentifrice Egyptienne	1.75
Pastilles Pectorales	1.75
Pastilles Vermifuges	1.75
Polychresté F. Picard	9.00
Remède du Père Mathieu	6.00
Remède du Dr Sey	8.00
Salsepareille Lachance	7.00
Strop de Coquelicot Comp.	2.00
The-Punaises	1.75

LAPORTE, MARTIN & CIE, LIMITEE.
Montréal

Apéritif "Bacchus"	La case	10.00
12 Litres		
Bière Bass	qts. pts. splits	
Dankes & Cie.	2.40 1.55 1.25	
Bourgogne Blanc	qts. pts.	
Morin, Père & Fils, Chablis 1898	7.50 8.50	
Bourgogne Rouge, Morin, Père & Fils	qts. pts.	
Macon	1898 5.00 6.00	
Pomnard	1898 7.00 8.00	
Beaune	1898 6.50 7.50	
Nuits	1895 8.50 9.50	
Champagne	qts. pts. splits	
Piper Heidsieck, Sec	28.00 30.00 32.00	
" Très Sec	30.00 32.00 34.00	
" Brut	30.00 32.00 34.00	
Escompte 10%.		
Champagne Duc D'Origny		
Cave Réservee	17.00 18.00 19.00	
Champagne C. A. Cardinal & Co.		
Extra Dry	12.50 13.50 14.50	
Claret P. Vernet & Cie	qts. pts.	
St-Julien	2.75 3.25	
Claret V. Pradel & Cie		
Médoc	2.75 3.25	

Claret Château Berges	3.50 4.00
Claret Vigneau & Cambours	
St-Eslèphe	4.50 5.50
St-Julien	5.00 6.00
Pontet Canet	7.50 8.50
Château Maucamps	10.00 11.00
Mouton Rotschild	17.00 18.00
Cognac Ph. Richard	La case
S. O.	Qts 12s 22.50
20 ans Flutes	Qts 12s 17.50
V. S. O. P.	Qts 12s 12.25
V. S. O.	Qts 12s 10.50
V. O.	Qts 12s 9.00
Cognac Chs. Couturier	Qts 12s 7.50
Cognac F. Marlon	Qts 12s 6.00
Cognac Parville et Cie	Qts 12s 6.00
Toutes ces marques de Cognacs	
En caisse de 24 x 1/2 Bout.	[\$1.00 de plus
En caisse de 24 x 1/2 Fleks	[par caisse
En caisse de 48 x 1/2 Bout.	[\$2.00 de plus
En caisse de 48 x 1/2 Fleks	[par caisse
Cognac en Fûts	Gall.
Richard	3.40 6.00
Couturier	3.80 4.00
Marlon	8.40 3.75
Eau de Vichy	La case
La Capitale	Qts 50s 7.50
Sanitas	8.00 9.50 7.50
Eau Minérale Hiawatha	
Naturelle, 1-2 gall.	12s 4.75
Naturelle, 1-4 gall.	50s 7.50
Gazeuse, Qts.	50s 7.50
Gazeuse, Pts.	100s 10.50
Gazeuse, Splits	100s 8.50
Gin Old John Brand	La case
Rouge	15s 9.75

Verte	12s 5.25
Violette	24s 4.50
Gin Pollen & Zoon	
Cruchons en Verre, 1/2 gal. 24s	11.00 12.00
Cruchons en Verre, 1/2 gal. 12s	9.50 10.00
Cruchons en Verre, 1/2 gal. 12s	16.00 16.50
Lager Miller	Brls
Bière High Life Brls 10 doz	12.50
Bière Buffet Brls 10 doz	12.00
Extrait Malt Brls 8 doz	2.00 15.60
Liq. Françaises P. Garnier	qts. pts.
Liqueur d'or	19.00 20.00
Marasquin	11.00 13.50
Bildah: Liq. de mandarines	19.00
Menthe verte	12.50
Menthe blanche	12.50
Pousse Café	12.50
Abricotine	19.00
Monastine	20.00 22.00
Curacao rouge sec	12.50
Curacao blanc très sec	15.00
Fine orange, Cruchons	25.00 30.00
Fine anis	25.00 30.00
Assorties, 48 x 1-4 bou.	21.00
Madère Blandy Bros.	qts. pts.
Very Superior	8.50 9.50
Specialy Selected	10.50 11.50
London Particular	13.00
Malaga	La case
Etiquette bleu-pâle, doux	7.50
Etiquette blanche, doux	10.00
Garrett & Co., 2 ans Pâle et Rouge	2.00
Garrett & Co., 4 ans Pâle et Rouge	2.50
Oporto	La case
Invalid Special	Qts 12s 12.00
Garcia Hijos	Qts 12s 8.50
Manuel Tosta	Qts 12s 6.50
Ventura & Co.	Qts 12s 4.50
Verdi & Co.	Qts 12s 3.50
Rizat & Co.	Qts 12s 2.50

Pourquoi vous devriez vendre du
"SIROP MATHIEU"

(DE GOUDRON ET D'HUILE DE FOIE DE MORUE.)

5ème RAISON

Il est annoncé avantageusement dans tout le Canada—Ses qualités curatives ont fait leurs preuves dans une multitude de cas. Il est devenu un remède domestique, si bien que le "Sirop Mathieu" (de Gondron et d'Huile de Foie de Morne) est d'un fréquent usage dans les familles et par conséquent on le demande continuellement.

Ce que vous avez de mieux à faire, c'est de nous envoyer votre commande dès aujourd'hui.

Les "Poudres Nervines Mathieu" sont un autre bon remède domestique.

LA COMPAGNIE
J. L. MATHIEU
Propriétaire
SHERBROOKE - P. Q.
L. GHAPUT FILS & GIE.,
Dépositaires en Gros
MONTREAL.



CAREME ! CAREME !

Nous avons en magasin un stock complet de Poissons Frais, Gelés, Salés et en conserves de toutes espèces ; tels que :

Haddock Frais	Morue Verte
Herengs Frais	Harengs Labrador
Morue Fraiche	Anguilles Salées
Doré Brochet	Haddock Fumé
Saumon, B.C.	Morue désossée
Flétant, etc.	Morue Etuvées (Skinless), etc.

T.A. Bourque & Cie
Epiciers en Gros.
SHERBROOKE, P. Q.

Porter Guinness'	qts.	pts.	spits
Daukes & Cle	Stout	2 40	1 55 1 25
Rhums	qts.	pts.	1/2 pts.
J. W. Turner	7.00	8.00	9.00
Mendoza & Cle	5.00		
Sauternes	qts.	pts.	
Leconte & Morel	2.75	3.25	
Vigneau & Cambours			
Sauternes	3.50	4.50	
Graves	4.00	5.00	
Baisac	4.50	5.50	
Haut Sauternes	5.00	6.00	
Vins Sherry	La cse		
Diez Hermanos			
Cordon Azul	Qts	12s	18.00
Cordon Rojo	Qts	12s	14.00
Cordon Verde	Qts	12s	10.00
Favorito	Qts	12s	12.50
Au gallon, pâle et sec, de	\$1.50	&	5.00
José Gomez	Qts	12s	8.50
Juanito & Co.	Qts	12s	6.50
Sanchez Hermanos	Qts	12s	4.50
Verdi & Cle	Qts	12s	3.50
Vermouth	La cse		
F. Ricardo (Italien)	Qts	12s	6.50
Cozalès & Pratt (Français)	Qts	12s	6.00
Dollin & Co. (Français)	litre	24s	11.00
Scotch Whiskey Mitchell	La cse		
Grey Beard Stone Jars	4s	13.00	
Grey Beard Stone Jars	6s	10.00	
Finest Old	Qts	12s	12.50
White Star Liquor	Qts	12s	10.50
Extra Special Liquor Flagon	12s	9.50	
Extra Special Liquor	Qts	12s	9.50
Special Reserve	Qts	12s	9.00
Special Reserve 1/2 Bout.	Pts	24s	10.00
Special Reserve Imp. Flsks	Pts	24s	11.75
Heather Dew	Qts	12s	8.00
Heather Dew 1/2 Bout.	Pts	24s	9.00
Heather Dew Imp. Qts Flsks	12s	11.25	
Heather Dew 10 oz Flsks	48s	12.00	
Mullmore Imp. Qts Flsks	12s	10.00	

Mullmore Imp. Pts Flsks	24s	10.50
Mullmore	Qts	12s 6.50
Mullmore 1/2 Bout.	Pts	24s 7.50
Mullmore	1/2 Flsks	48s 9.00
Glen Ogle	Qts	12s 8.00
Robert Dale & Co.	Qts	12s 5.00
Robert Dale & Co.	Flsks	24s 6.00
Robert Dale & Co.	1/2 Flsks	48s 7.00
Irish Whiskey. Mitchell & Co.	La cse	
Special Irish. White Label.		
Imp. Ov. Flasks	qts	13.00
Special Irish. White Label.		
Ord.	qts	10.00
Special Irish. Blue Label.		
Ord.	qts	9.00
Special Irish. Blue Label.		
Imp. Ov. Flasks	qts	11.50
Cruiskeen Lawn. Ord.	qts	8.50
Cruiskeen Lawn. Imp. Ov.	qts	12.50
Cruiskeen Lawn. Stone Jars	4s	13.00
Cruiskeen Lawn. Stone Jars	6s	10.00
Old Irish	pts	8.00
Old Irish. Imp. Ov. Flasks	qts	11.00
Old Irish. Ord. Flasks	10 oz.	12.00
Extrait de Viande "Vita"	La cse	
Bout. 1 oz. caisse de 2 doz.		3.20
Bout. 2 oz. caisse de 1 doz.		3.00
Bout. 4 oz. caisse de 1 doz.		4.50
Bout. 20 oz. caisse de 1/2 doz.		4.75
Bout. 20 oz. caisse de 1 doz.		9.00
Huile Olive Minerva		
Minerva Brand	Qts	12s 5.75
Minerva Brand	Pts	24s 6.50
Minerva Brand	1/2 Pts	24s 4.25

Morue. Grosse, sans tête. Bte		
300 lbs		
Morue. Grosse, sans tête. Moins		
Brochet gelé. Pêche d'hiver		
Boîtes 110 lbs.		
Brochet gelé. Moins		
Doré gelé rond. Nouveau.		
Boîtes 110 à 120 lbs.		
Doré gelé rond. Nouveau.		
Moins		
Doré gelé. Le choix, ouvert		
Boîtes 140 à 160 lbs.		
Doré gelé. Le choix, ouvert.		
Moins		
Poisson blanc des lacs Tulbees		
(petit). Btes 140 à 160 lbs		
Poisson blanc des lacs Tulbees		
(petit). Moins		
Poisson blanc, éventré. Boîtes		
140 à 160 lbs.		
Poisson blanc, éventré. Moins		
Saumon Rouge, (B.C.), 10 lbs.		
chaque. Btes 150 à 175 lbs		
Saumon Rouge, (B.C.), 10 lbs		
chaque. Moins		
Flétan (Halibut), 10 à 30 lbs.		
chaque. Btes 250 lbs.		
Flétan (Halibut), 10 à 30 lbs.		
chaque. Moins		
Saumon "Qualla", sans tête.		
éventré, 10 lbs. chaque. Btes		
250 lbs.		
Saumon "Qualla", sans tête.		
éventré, 10 lbs. chaque. Moins		
Eperlan No 1. Btes 15 lbs ch.		
Maquereau Frais de choix, gros		
Hareng frais de mer, pesant 50		
à 55 lbs., par 100 poissons.		
Barils, 250, les 100 poissons.		
Hareng frais de mer, pesant 50		
à 55 lbs., par 100 poissons.		

LEONARD BROS.,
Montréal

Poissons frais gelés

Morue, btes 250 à 300 lbs.	lb	0.033
Morue, moins d'une boîte	"	0.04
Haddock, btes 250 à 300 lbs.	"	0.044
Haddock, moins d'une boîte	"	0.05

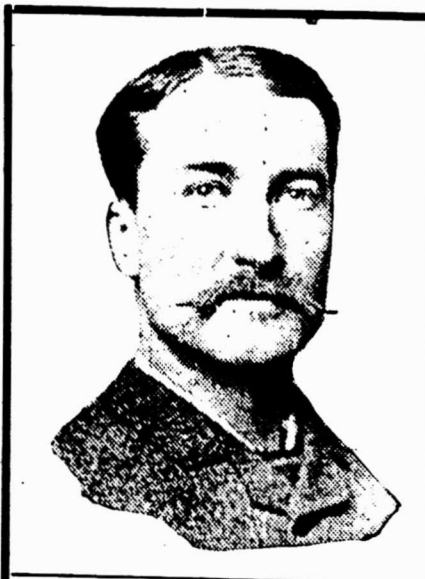

J. O. Lambert M.D.

l'empaquetage.

Marchands
qui désirez
satisfaire vo-
tre clientèle,
rappelez-vous
que le Sirop
du "Dr. J. O.
Lambert"
est vendu sur
son propre
mérite.

La signatu-
re et la photo-
graphie du Dr.
J. O. Lambert
apparaissent
toujours sur

Principaux Distributeurs

Hudon, Hébert & Cie. Limitée,

Montréal.

Pureté, le mot d'ordre du
jour ! La deman-
de pour la pureté absolue
explique le succès grand et
toujours croissant des

**Confitures et
Gelées
Marque E.D.S.**



Le public n'a plus de goût pour les articles
adultérés et demande la PURETÉ. L'ana-
lyste du gouvernement a déclaré que les
produits de la MARQUE E. D. S. sont
ABSOLUMENT PURS.

AGENTS: W. G. PATRICK & Co., Toronto; W. M. H. DUNN, Montreal.
MASON & HICKEY, Winnipeg; W. A. SIMONDS, St-JEAN, N. B.
A. & N. SMITH, Halifax, N. E.; J. GIBBS, Hamilton.

**E. D. SMITH'S FRUIT FARMS
WINONA, ONT.**

Morue les 100 poissons	1.85
Poisson blanc, (Tomcods), qrt.	2.25
Poissons salés.	
Morue salée, "H" Hadeck-en	
par 200 lbs.	6.50
Morue salée, Pollock en quarts,	
par 200 lbs.	6.00
Morue salée, Petite grosseur en	
quarts, par 200 lbs.	6.00
Morue salée, moyenne grosseur	
quarts, par 200 lbs.	7.50
Morue salée, large en barils, par	
200 lbs.	8.00
Filet salé Labrador No 1, gros	
seau, par quart	5.50
Filet salé Labrador No 1, gros	
seau, par demi-quart	3.00
Filet salé Nouvelle-Ecosse, par	
seau	5.25
Filet salé Nouvelle-Ecosse, par	
demi-quart	2.90
Morueau salé No 1, seaux 20	
par seau	1.75
Saumon Labrador, par 1/4 quart	8.50
Anguille salées, la lb.	0.07 1/2
Tourteau No 1 (de mer) salée, 1/2 qts.	6.50
Poissons préparés.	
Morue étuvée (Skinless), btes 100	
dans la boîte	5.25
Poissons désossés, btes 25 lbs., lb	0.05
Marque "Satisfaction."	
Poissons désossés, boîtes 20 lbs.,	
en briques de 2 lbs.	0.05 1/2
Marque "Gem of the Sea."	
Morue désossée, boîtes 20 lbs., en	
briques de 1 et 2 lb. assorties, lb.	0.06 1/2
"Favorite."	
Morue désossée, boîtes 20 lbs.,	
Marque "Canada,"	0.06
Morue désossée, pure, btes 20 lbs.,	

marque "Golden" en briques	
de 2 lbs.	0.08
Morue désossée, pure, boîtes 20	
lbs., marque "Winterport" en	
briques de 1 lb.	0.09
Poissons fumés.	
Haddock fumé, btes 15 et 30 lbs, lb	0.07 1/2
Harengs "Kippers" bte	1.10
Harengs (Bloaters), Yarmouth, 50	
poissons par boîte bte	1.10
Sardines fumées, petites btes, bte	0.16
Huitres et homards.	
Huitres fraîches (Standards), gal.	1.50
Huitres fraîches (Selects) . gal.	1.70
Casseaux en papier, pour contenir	
1 chop., par 100 casseaux	1.10
Casseaux en papier, pour contenir	
1 pinte, par 100 casseaux	1.50
Homards bouillis lb.	0.18
Homards vivants lb.	0.15
FRANK MAGOR & CO.	
MONTREAL	
Robinson's Patent Barley ou Groats.	
	La doz.
Tins de 1 lb.	\$2.25
Tins de 1/2 lb.	1.35
Colman's Rice Starch La lb	
No 1, London:—	
En paquets, bleus ou blancs ou	
assortis, de 4 à 5 lbs.	
	6%
En boîtes de carton illustrées:—	
Boîtes de 4 lbs. net	8 1/2%
Boîtes de 1 lb. gros	8 1/2%
Boîtes de 1-2 lb. gros	9
Boîtes de 1-4 lb. gros	10
Buff Starch pour dentelles, etc.	
Boîtes en carton, lb. gros	9 1/2%
En caisses de 56 lbs chaque; cses gratis.	

Moutarde "Colman" ou "Keen"

	La doz.
D. S. F. tins 1/2 lb.	1.40
D. S. F. tins 1 lb.	2.50
D. S. F. tins 1 lb.	5.00
F. D. tins 1/2 lb.	0.55
F. D. tins 1 lb.	1.45
	La Jarre
Durham Jarres, 4 lbs.	75
Durham Jarres, 1 lb.	25

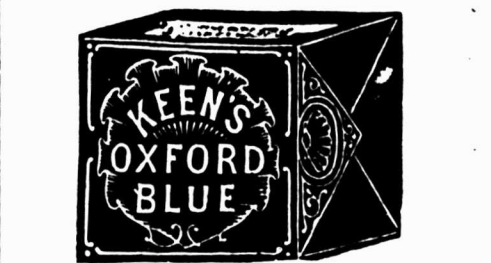

Keen's Oxford Blue. La lb.

Lbs., 1-4 de lb. ou 3 onces 16c

Lots de 10 boîtes, ou caisse 16c

THE MONTREAL PACKING CO.

Jambons Petits, 10 à 12 lbs.	0.13
" Moyens, 12 à 18 lbs.	0.13
" Gros, 20 à 25 lbs.	0.12 1/2
" 25 lbs. à 35 lbs.	0.12
" 35 lbs à 50 lbs.	0.12
"Corona Brand". La lb.	
"Special Corona Brand".	
Jambons choisis, enveloppe par-	
chemin	0.16 1/2
Lard fumé [breakfast bacon] en-	
veloppe parchemin	0.14
Lard fumé [Windsor bacon] en-	
veloppe parchemin	0.17

"En avant avec les Jumeaux"



"En avant avec les Jumeaux."

Vendez la

POUDRE à LAVER "GOLD DUST"

Elle donnera satisfaction à vos clients et
vous procurera des profits satisfaisants.

Une demi-caisse gratuite pour chaque commande de cinq caisses assorties de
Savon et de Poudre à Laver "Gold Dust."

THE N. K. FAIRBANK CO., MONTREAL

Saucisses:

De porc, en boyaux de porc . . .	0.07
Cambridge en cartons de 1 lb. . .	0.10
De Boulogne, grosse	0.06
Frankforters	0.08

"Corona Brand". Saindoux pur:

Seaux en bois, 20 lbs. net	2.40
Chaudières en fer-blanc, 20 lbs. .	2.50

Chaudières en fer-blanc, 10 lbs., 6 à la caisse 0.12

Chaudières en fer-blanc, 5 lbs., 12 à la caisse 0.12½

Chaudières en fer-blanc, 3 lbs., 20 à la caisse 0.12½

Blocks de 1 lb. 0.13½

Saindoux, composé en seaux 20 lbs. 2.20

Fromage.

Canadien coloré [Prix du marché]	
Canadien blanc [Prix du marché]	

Beurre "Corona".

Crèmerie, choix, pains de 1 lb. . . .	0.29½
Crèmerie, choix, boîte 56 lbs. . . .	0.29

Beurre de ferme, choix, pain de 1 lb. (Prix du marché)

Viandes Cuites.

Jambon bouilli désossé, sans peau	0.21
Jambon New England	0.10
Tête en fromage	0.10
Boudin blanc	0.05
Boudin noir	0.06

Porc Salé.

Barils, Short Cut Mess Can.	21.00
Barils, Long Cut Mess	19.00
Barils, Long Cut heavy Mess, non désossé	20.50

W. F. YOUNG

Absorbine per doz.	18.00
Absorbine, Jr. per doz.	9.00

JOHN P. MOTT & CO.

J. A. Taylor, Agent, Montreal

Chocolats et Cacaos Mott.

Elite	32
Prepared Cocoa	30
Breakfast Cocoa	40
No 1 Chocolate	32
Breakfast Choc.	28

DIAMOND CHOCOLAT

Diamond Chocolate	24
Navy Chocolate	28
Cocoa Nibbs	35
Cocoa Shells	05
Confectionery Chocolate	20 à 81
Plain Chocolate Liquors	21 à 85
Vanilla Stick	la gr. 1.90

A. ROBITAILLE & CIE, Montréal

Cognac "Sorin"

Carte bleue	9.00
Carte rouge	10.00
V. S. O. P. Carte d'or	11.00
24 flasks, avec verre	9.50
48 ½ flasks, avec verre	12.00
Au gallon	4.00 à 4.25

Cognacs "J. Mourier & Cie"

Quarts	7.90
24 ½ bouteilles	8.00
48 ¼ bouteilles	9.00
24 flasks	8.01
48 ½ flasks	9.00
24 flasks, avec verre	8.50
48 ½ flasks, avec verre	9.50

Cognac "Mont St-Louis"

Quarts	6.90
24 flasks	7.25
48 ½ flasks	8.50

Champagne "Bellon & Cie"

Carte Blanche	12.00	13.00
Rhum St-Paul	qrts.	11.50
Rhum St-Paul	pts.	12.50

Scotch Whisky "Craig Dhu Blend"

Quarts ord.	La case	6.50
Quarts Imperial		9.50
24 flasks ★★★		7.50
48 ½ flasks		9.50

Scotch "R. H. Thomson & Co"

Ben Cruachan	9.00
Ben Cruachan	24 ps 10.00

Poudre à Pâte "Prince Arthur"

Boîtes de 1 lb, 2 doz. à la caisse	1.50
Boîtes de ½ lb, 4 doz. à la caisse	0.85
Boîtes de ¼ lb, 4 doz. à la caisse	0.50
Tins de 5 lbs.	0.10

LA CIE DES SAVONS FRANCAIS

Montréal

Savons

Savons des Anges, 3 à la boîte	3.00
Mother's Delight, 3 à la boîte	3.00
Sweet Clover, 3 à la boîte	3.00
White Rose, 3 couleurs, 3 à la bte	3.00
White Rose, 3 couleurs, 3 à la bte	3.00
White Rose, 1 grosse, à la boîte	2.00
White Rose, 1 doz., à la boîte	2.00
Olive & Cucumber, 12 à la boîte	3.00
Olive & Cucumber, small, 12 à la bte	3.00
Stanley (Hotel Size), 12 à la bte	2.10
Alma Mater, 12 à la boîte	2.10
Castil Red & Red Mottled, 12 à la boîte	2.00
Castil Blanc, 12 à la boîte	2.00
Castil Marbré, 12 à la boîte	2.00
Fedora, 100 à la boîte	4.50
White Rose Glycerine, 3 à la boîte	2.00
Glycerine, 12 à la boîte	2.00
Glycerine, Oval cake, 12 à la boîte	2.00
Glycerine, red "large", 12 à la bte	5.00
Carbolic Transparent, 12 à la bte	4.00
Carbolic Transparent, 12 à la boîte	5.00
Surgeons Carbolic, 36 à la boîte	8.00
Brown Windsor, 1 Gro. à la boîte	1.50
Brown Windsor, 1 Gro. à la boîte	1.50

Thes, Vins

ET

Liqueurs en Gros

Recommandable à tous les points de vue, le

Brandy F. Geoffroy & Fils

COGNAC

est le favori des médecins qui le prescrivent dans leur pratique journalière.

Marques: ★ V.O.-V.S.O.P.

en Bouteilles, demi-Bouteilles, Flasks et demi-Flasks.

Ce Brandy est le produit de la distillation des meilleurs Crus de Cognac: il a obtenu le 1er Prix à l'exposition universelle de Paris en 1900.

Nous avons l'agence pour le Canada.

Demandez nos Prix et Echantillons.

D. C. BROSSEAU & CIE,

LIMITEE

Epiers en Gros et Importateurs

342 à 346 rue Notre-Dame Est, Montréal.

REINDEER

COFFEE

CAFE condensé REINDEER

Eau chaude seule

Nécessaire pour

UNE TASSE DE CAFÉ.

Un Splendide Article de Vente.

TRURO CONDENSED MILK CO., LIMITED

TRURO, N. E.

Brown Windsor, 1 Gro. à la boîte.	1.60
Cold Cream, 12 à la boîte	2.00
Cold Cream, 12 à la boîte	2.40
Magnams, 3 à la boîte	3.60
Blue Mottled Castil, 3 à la boîte	3.60
White Rose (large), 12 à la boîte	2.00
White Rose (large), 12 à la boîte	5.00
Old Brown Windsor, 36 à la boîte.	2.00
Tammany, 100 au panier	3.50

TELLIER, ROTHWELL & CO.
Montréal



Mine à poêle.	La grosse
Royal Black lead	1.75
Magic sotte paste, grands	9.00
Bleu à laver.	La lb
Parisian	0.12½
Victoria	0.10
Challenge	0.09

ARTHUR P. TIPPET & CO., Montréal	
Lime Juice "Stowers"	La cse
Lime Juice Cordial, 2 doz.	pts. 4.00
Lime Juice Cordial, 1 doz.	qts. 3.50
Double Refl. Lime Juice	3.50
Lemon syrup	4.00

JOHN TAYLOR & CO., Toronto.	
Savon Eclipse.	
Savon Eclipse	4.00 3.85 3.75
	1 cse 5 cses 10 cses

T. UPTON & CO.,
Hamilton, Ont.

Confitures garanties pures	
Framboises, Fraises, Cassis, verres de 1 lb., 2 doz. par cse	doz. \$2.00
Pêches, Prunes, Gadelles Rouges, Groselles, verres de 1 lb., 2 doz. par caisse	doz. 1.60

Assorties	
Verres de 1 lb., 2 doz. à la cse, doz.	1.80
En seaux de 5, 7, 14 et 30 lbs.	
Fraises, Cassis	lb. 0.15
Framboises	lb. 0.12
Pêches, Prunes, Gadelles Rouges, Groselles	lb. 0.09

Pure Marmelade d'oranges	
Garantie pure.	
Verres, 12 oz., 2 doz. à la cse, doz.	1.00
Verres, 16 oz., 2 doz. à la cse, doz.	1.40
Tins, 2 lbs., 2 doz. à la cse, lb	0.07½
Seaux en bois, 7 lbs., 6 seaux par crate	lb. 0.07
Seaux en fer-blanc, 8 seaux par crate	lb. 0.07
Seaux en fer-blanc, 7 lbs., 9 seaux par crate	lb. 0.07
Seaux en bois, 30 lbs.	lb. 0.06½

Pure Marmelade de Grape—Fruit	
Garantie pure.	
Verres, 16 oz., 2 doz. à la cse, doz.	1.60
Pure sauce d'Atocas	
Garantie pure.	
Verres, 10 oz., 2 doz. par cse, doz.	1.60
En seaux de 5, 7, 14 et 30 lbs., lb.	0.09
Pur miel clarifié	
Verres, 12 oz., 2 doz. par cse, doz.	1.40
Confitures composées	
Framboises rouges, Fraises, Pêches, Prunes, Gadelles rouges, Cassis.	

Groselles, Figs, Bluets, Abricots, verres, 12 oz., 2 doz. par caisse		doz. 1.00
Tins, 2 lbs., 2 doz. par cse	lb. 0.07½	
Seaux en fer-blanc, 5 lbs., 8 seaux par crate	lb. 0.07	
Seaux en fer-blanc, 7 lbs., 9 seaux par crate	lb. 0.07	
Seaux en bois, 7 lbs., 6 seaux par crate	lb. 0.07	
Seaux en bois, 14 lbs.	lb. 0.07	
Seaux en bois, 30 lbs.	lb. 0.06½	
Empaquetées en caisses assorties ou crates si désiré.		

Gelées composées		
Framboises, Fraises, Cassis, Gadelles rouges, Ananas, verres, 12 oz., 2 doz. à la cse		doz. 1.00
Tins, 2 lbs., 2 doz. à la cse	lb. 0.07½	
Seaux en bois, 7 lbs., six seaux par crate	lb. 0.07	
Seaux en bois, 14 lbs.	lb. 0.07	
Seaux en bois, 30 lbs.	lb. 0.06½	
Empaquetées en caisses assorties ou crates si désiré.		

Apple butter	
Seaux en bois, 7 lbs., 6 seaux par crate	lb. 0.07
Seaux en bois, 14 lbs.	lb. 0.07
Seaux en bois, 30 lbs.	lb. 0.06½
Fret payé d'avance sur 5 caisses ou davantage expédiées directement de la manufacture à	
Windsor, Owen Sound, Collingwood, Gravenhurst, Ottawa, Montréal, et à tous les points intermédiaires en Ontario. Pour tous les autres endroits, une allocation de fret de 25 cents par cwt. sera faite.	
Termes: 30 jours net, escompte de 1 p. c. 10 jours	

SAUMON Marque "QUAKER"

La plus haute qualité de Saumon Sockeye, provenant des rivières FRASER et SKEENA

Marque de Commerce



Boîtes Plates - - - \$2.05 la doz.
Boîtes Hautes - - - 1.90 "

Le meilleur Saumon, sans contredit, qui ait jamais été offert à Montréal.

Mathewson's Sons

Successeurs de J. A. MATHEWSON & CO.
ÉPICIERIS EN GROS

202 Rue McGill,

MONTREAL.

SEL

FOURNITURES DU PRINTEMPS
POUR LE BEURRE,
POUR LE FROMAGE,
POUR USAGE GENERAL.

Expédition Prompte, Directe.

VERRET, STEWART & CO., LIMITED

MONTREAL.

Ferronneries, Peintures, Constructions et Immeubles

REVUE DES MARCHÉS

FERRONNERIE

Nous avons annoncé dernièrement un changement dans les prix des pelles. Ces prix sont encore les mêmes; mais une assemblée des manufacturiers doit avoir lieu le 17 courant, et il se pourrait que les manufacturiers en viennent à une entente et réajustent les prix de ces articles.

A noter cette semaine divers changements dans les escomptes des boulons et des noix et dans celui des rivets en cuivre. L'étain est en hausse.

Les affaires sont passables et les paiements assez bons.

PLOMBERIE

Tuyaux de plomb

Demande faible; l'escompte est de 20 pour cent.

Les prix de 7c. pour tuyaux en plomb et de 8c. pour tuyaux de plomb composition, sont nets. Escompte, 5 pour cent.

Tuyaux de renvoi en fonte et accessoires

Prix fermes et bonne demande.

Les escomptes sur les prix de la liste sont: tuyaux légers 50 et 10 p. c.; tuyaux moyens et extra-forts 65 p. c. et accessoires légers moyens et extra-forts 65 pour cent.

Tuyaux en acier

Demande active et marché ferme.

2 pouces	100 pieds	8.50
2½ pouces	"	10.50
3 pouces	100 pieds	12.00
3½ pouces	"	16.00
4 pouces	"	19.25

Tuyaux en fer

Forte demande et stocks très bas.

Nous cotons, prix nets:

Tuyaux noirs:		
1-8, 1-4 et 3-8	100 pieds	2.67
1-2	"	3.14
3-4	"	4.25
1	"	6.10
1-1-4	"	8.33
1-1-2	"	10.00
2	"	13.34

Tuyaux galvanisés.

1-8, 1-4 et 3-8	100 pieds	3.35
1-2	"	4.07
3-4	"	5.50
1	"	7.91
1-1-4	"	10.77
1-1-2	"	12.94
2	"	17.24

Fer-blanc

Le marché anglais est très ferme. Bonne demande et prix fermes.

Nous cotons:

Au Charbon—Allaways ou égal
1C, 14 x 20, base bte 4.50 4.75

Fer-blanc en feuilles
X Extra par X et par cse. 0.75 1.00
suivant qualité.
[Caisse de 112 feuilles, 108 lbs. net]

Au Coke—Lydbrook ou égal
1C, 14 x 20, base bte 4.25 4.50
[Caisse de 112 feuilles, 108 lbs. net]

Au Chabon—Terne-Dean ou égal
1C, 20 x 28 bte 7.25 7.75
[Caisse de 112 feuilles, 216 lbs. net]

Feuilles Fer-blanc pour Bouilloires
[Caisse de 660 lbs.]
XX, 1½ x 60, gauge 26 . lb. 0.07 0.07½

Feuilles étamées
72 x 30 gauge 24 . les 100 lbs. 7.75 8.00
72 x 30 gauge 26 . les 100 lbs. 8.25 8.50
72 x 30 gauge 28 . les 100 lbs. 8.75 9.00

Tôles Canada

Bonne demande. Prix fermes.
Nous cotons: 52 feuilles demi-poil, \$2.75; 60 feuilles, \$2.80 et 75 feuilles, \$2.90.

Tôles noires

Bonne demande.
Nous cotons: 20 à 24 gauge, \$2.55; 26 gauge, \$2.65; 28 gauge, \$2.70.

Tôles galvanisées

Bonne demande.
Nous cotons à la caisse:

	Fleur			
	Bell et	Queens de		
	Gorbals	Comet Head	Lys	
28 G	4.45	4.70	4.70	4.60
26 G	4.20	4.45	4.55	4.35
22 à 24 G	3.95	3.95	4.20	4.10
16-18-20 G	3.70	3.95	3.95	3.85

Apollo

10½ oz = 28 Anglais	4.85
28 G = 26 Anglais	4.60
26 G	4.35
24 G	4.10
22 G	4.10
16 à 20 G	3.85

Moins d'une caisse, 25c. de plus par 100 livres.

28 G Américain équivaut à 26 G Anglais.

Les petites tôles sont également très fermes.

Petite tôle 18 x 24	52 files	4.45
Petite tôle 18 x 24	60 files	4.70

Plaques d'acier

Prix fermes.
1-8 pouce 100 livres 2.65
3-16 pouce " 2.55
1-4 pouce et plus épais. " 2.45

Zinc en feuilles

Nous cotons: \$6.50 à \$6.75 les 100 lbs.

Tuyaux de poêle

Nous cotons par 100 feuilles: 5, 6 et 7 pouces, ordinaires \$7.50 et polis \$9.

Coudes pour tuyaux

Nous cotons à la doz.: coudes ronds ordinaires 75 feuilles, \$1.10; 60 feuilles, \$1.47 et polis, 60 feuilles, \$1.64.

Baignoires

Les seules qui se vendent couramment sont les suivantes:

Acier, 5 p. à 5 1-2 p.	8.00
Duplex	12.75
Steel clad	15.00
Fonte émaillée, qualité B, 5 1-2	20.00
Fonte émaillée, qualité B, 5 p.	19.25

Closets

Richelleu uni	\$4.00
Richelleu façonné	4.25
Low Down avec citerne complète frêne ou cerise	16.50 à 25.00

Evlers

Evlers 18 x 30 à bord plat	2.00
Evlers 16 x 24	2.20
Evlers 14 x 20	2.00

Lavabos

Lavabos en fonte émaillée, escompte 30 p. c. sur les prix de la liste.

Soudure

Très ferme.
Nous cotons: barre demi et demi, garantie 22c. à 24c.; do commerciale, 20c. à 22c.; do, à essuyer les tuyaux, 24 à 25c.

Etoupe

Nous cotons aux 100 lbs: navy \$5.50 à \$6 et plumbers \$4 à \$4.25.

Couplets

L'escompte sur les prix de la liste est de 65 et 10 pour cent, pour les couplets en fer et en acier.

QUINCAILLERIE

Boulons et noix

Les escomptes sur les boulons (\$1.00) ont été changés.

Nous cotons:
Boulons à voitures Norway (\$3.00) 50 et 10 p. c.
Boulons à voitures carrés [\$2.40] 60 et 10 p. c.
Boulons à voitures (\$1.00): grandeurs, 3-16 et 1-4 pce, toutes les longueurs, 70 p. c.; 5-16 pce, toutes les longueurs, 60, 10 et 10 p. c.; 3-8 pce, longueur jusqu'à 4 pces inclus, 60, 10 et 10 p. c.; 3-8 pce, longueur plus de 4 pces, 60, 10 p. c.; 7-16 pce, et plus long, 60 p. c.
Boulons à voitures grandeurs, 7-16 et au-dessus, 55, 5 et 10 p. c.
Boulons à machine, 3-8 pce et au-dessus 60, 10 et 10 p. c.
Boulons à machine, 7-16 pce et au-dessus 60 p. c.
Boulons à lisse, 3-8 et plus petits, 60 et 10 p. c.
Boulons à lisse, 7-16 et plus gros, 55 et 5 p. c.
Boulons à charrue, 55, 5 et 10 p. c.

Noix par boîtes de 100 lbs.

Prix très fermes. Les prix des noix carrées et des noix hexagonales ont été baissés de 1-4 cent.

PENDANT QUE VOUS Y ETES,

pourquoi ne pas vous assurer une bonne saison d'affaires en

VERRE A VITRES

en nous donnant un ordre. En premier lieu, nous pouvons vous fournir le verre de la qualité absolument la meilleure, verre entièrement exempt de taches et de soufflures. Nous pouvons vous faire le prix le plus serré possible. Et puis nous pouvons vous faire parvenir le verre

EXACTEMENT QUAND VOUS EN AVEZ BESOIN

et dans la meilleure condition. Quand vous placez une commande de verre chez nous, nous nous assurons que le verre correct est emballé correctement et expédié correctement, vous assurant ainsi contre la perte par casse ou délai.

THE HOBBS MANUFACTURING CO., LTD.

LONDON

TORONTO

WINNIPEG

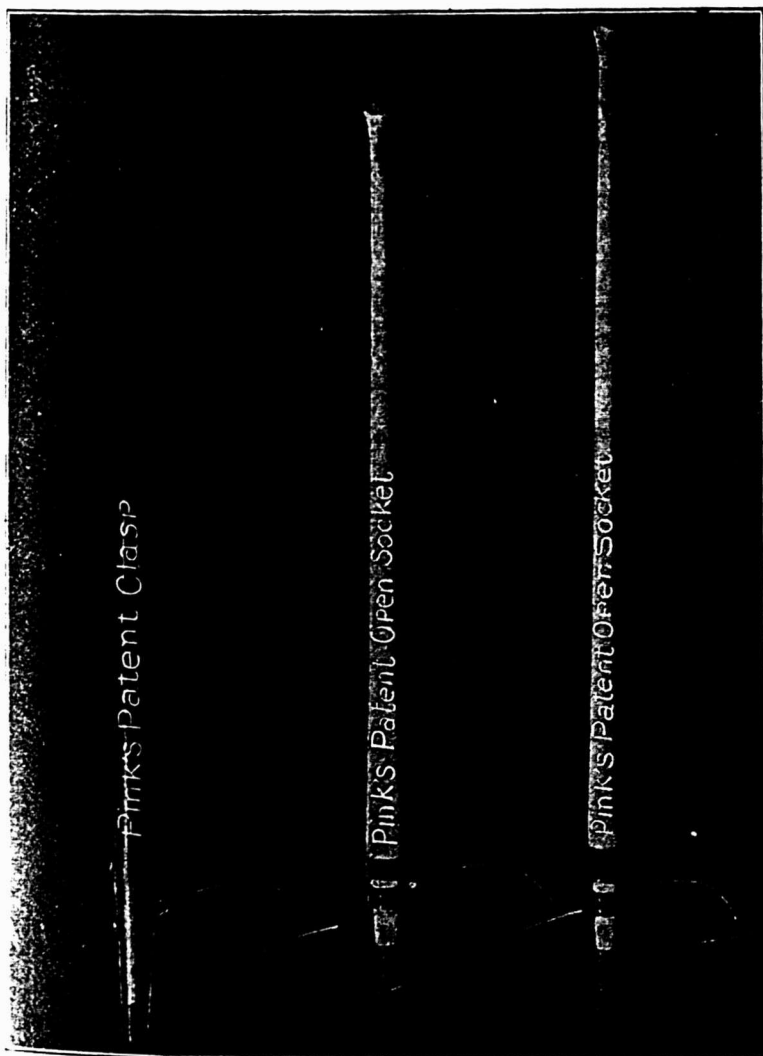

Outils FAITS AU CANADA
de Chantier
de Pink Procurez-vous le Catalogue
 et la Liste de Prix.

LES OUTILS TYPE.

dans chaque Province du Dominion, en Nouvelle Zelande, en Australie, etc.

Nous abriquons toutes sortes d'outils pour ouvriers de chantier.

Peaveys de Pink, à douille ouverte patentés.

Crocs de Roulage de Pink, Bec Arrondi, Douille Ouverte, patentés.

Crocs de Roulage de Pink, Bec Arrondi, à Crochet, patentés, tous munis de manches en érable à sucre fendu.

Ce sont des Outils légers et durables.

Vendus dans tout le Dominion par tous les Marchands de Ferronnerie en Gros et en Detail.

Manufactures par

THOMAS PINK,
Pembroke, Ont., - Canada.

Téléphone à Longue Distance, No 87.

Nous cotons:

Nox carrées, 41c. la lb. de la liste.
Nox h. ragones, 41 1/2c. la lb. de la liste.
Pour moins d'une boîte de 100 lbs, les prix sont à augmenter de 1-2c. par lb.

Broche à clôtures

Le prix de la broche ondulée No 9, est coté \$2.95 pour quantité de moins d'un char et \$2.90 pour lot de char. On ajoute 20c. de fret par 100 lbs, pour moins d'un char et pour lot de char.

Les prix de la broche barbelée sont les suivants: \$3.00 à Montréal et f.o.b. Cleveland \$2.65 pour lots de chars de 18 tonnes et \$2.75 pour moins d'un char.

Ces prix sont établis pour livraison jusqu'au 1er avril.

Crampes à clôtures

Fer poli \$2.50
Fer galvanisé 2.75

Broche pour poutilliers

L'escompte sur les carreaux de 2 pouces est de 60 et 5 p. c., et celui sur les autres grandeurs de 40 et 10 p. c.

Broche galvanisée, etc.

Nous cotons:

Acier fin du No 17 au No 34, 25 pour cent sur la liste.

Culvre jaune 37 1/2 p. c.
Copper (culvre rouge) 37 1/2 p. c.

Broche galvanisée:

No 5	les 100 lbs	3.95
No 6 à 8	les 100 lbs	3.40
No 9	les 100 lbs	2.90
No 10	les 100 lbs	3.45
No 11	les 100 lbs	3.50
No 12	les 100 lbs	3.05
No 13	les 100 lbs	3.15
No 14	les 100 lbs	4.00
No 15	les 100 lbs	4.20
No 16	les 100 lbs	4.45

Poll, Brûlé:

No 0 à 9	les 100 lbs	2.30
No 10	les 100 lbs	2.35
No 11	les 100 lbs	2.42
No 12	les 100 lbs	2.60
No 13	les 100 lbs	2.70
No 14	les 100 lbs	2.80
No 15	les 100 lbs	2.85
No 16	les 100 lbs	3.00

Brûlé, p. tuyau 100 lbs No 18 3.85
Brûlé, p. tuyau 100 lbs No 19 4.10

Extra pour broche huilée, 10c. p. 100 lbs

Broche à foin

Demande faible

Nous cotons:

No 13, \$2.60; No 14, \$2.70 et No 15, \$2.85. Broche à foin en acier coupée de longueur, escompte 25 p. c. sur la liste.

Broche moustiquaire

Nous cotons: \$1.72 1-2 par rouleaux de 100 pieds et \$1.77 1-2 par rouleaux de 50 pieds.

Câbles en fil d'acier

6 brins, 19 fils.

Prix fermes.

3/8 pouce de diamètre	100 pieds	3.50
1/2 pouce de diamètre	100 pieds	5.00
5/8 pouce de diamètre	100 pieds	6.50
3/4 pouce de diamètre	100 pieds	8.25
7/8 pouce de diamètre	100 pieds	10.75
1 pouce de diamètre	100 pieds	12.00

Broquettes

	Escomptées.	
Pour boîtes à fraises 75 et 10 p. c.	
Pour boîtes à fromage 85 p. c.	
A valises 80 et 10 p. c.	
A tapis, bleues 75 et 10 p. c.	
A tapis, étamées 80 et 10 p. c.	
A tapis, en barils 40 p. c.	

Coupées bleues, en doz. 75 et 5 p. c.
Coupées bleues, en 1/2 pesanteur 60 p. c.
Sweedés, Coupées, bleues et ornées, en vrac 90 p. c.
Sweedés, Coupées, bleues et ornées, en doz. 95 p. c.
A chaussures, en doz. 60 p. c.
A chaussures, en ppts. 1 lb. 60 et 10 p. c.

Clous coupés

Nous cotons: prix de base, \$2.30 f.o.b. Montréal.

Clous de broche

Prix très fermes.

Nous cotons: \$225 prix de base, f. o. b.

Clous à cheval

Demande faible et prix fermes.

Nous cotons par 100 lbs.: No 7 \$26 ; No 8, \$23.00; No 9, \$22.00; No 10 \$20 ; avec escompte de 65 p. c. pour la première qualité et de 67 1-2 p. c. pour la 2e qualité. Ajouter 1-2c. net extra pour boîtes de 1 livre.

Clous à cheval marque "C"

Longueur	Par lb.	Par bte
No 5 2 pouces	0.30	7.50
No 6 2 1-8 pouces	0.26	6.50
No 7 2 1-4 pouces	0.24	6.00
No 8 2 3-8 pouces	0.24	6.00
No 9 2 1-2 pouces	0.24	6.00
No 10 2 5-8 pouces	0.22	5.50
No 11 2 3-4 pouces	0.22	5.50
No 12 2 7-8 pouces	0.22	5.50
No 14 3 1-8 pouces	0.22	5.50

En boîtes de 25 lbs., chaque; aussi en cartonnages de 5 lbs. et de 1 lb. Formes ovale et fraisée, mêmes prix.

Clous pour fers de course et fers de trot légers.

Choix extra.

Longueur	Par lb.
No 1 1 1-2 pouce	\$1.90
No 2 1 5-8 pouce	1.00
No 3 1 3-4 pouce	0.60
No 4 1 7-8 pouce	0.40

Escompte au commerce: 40 et 10 et 7 1-2 p. c. sur les prix de liste.

Aux commerçants seuls, dont les achats totaux pendant un mois du calendrier ne seront pas de moins de dix boîtes (250 lbs), un autre rabais de 10 p. c. sera alloué sur l'état de compte.

Termes de vente: Comptant 30 jours, moins 2 p. c. d'escompte; tous comptes réglés par acceptation ou remise, dans les 30 jours du 1er du mois suivant la vente.

Livraison: sans frais à bord des chars ou des bateaux à Montréal.

Clous à cheval "Peerless"

Longueur.	Par lb.	Par boîte
No 3 1 9-16 pouce	0.60	15.00
No 4 1 3-4 pouce	0.28	7.00
No 5 1 15-16 pouce	0.15	8.75
No 6 2 1-8 pouces	0.14	3.50
No 7 2 5-16 pouces	0.13	3.25
No 8 2 1-2 pouces	0.13	3.25
No 9 2 11-16 pouces	0.12	3.00
No 10 2 7-8 pouces	0.12	3.00
No 11 3 pouces	0.12	3.00
No 12 3 3-16 pouces	0.12	3.00

Escompte aux marchands sur demande.

Fers à cheval

Nous cotons f.o.b. Montréal:

	No 2	No 1
	et plus	et plus
	petit	
Fers à neige	le qrt 3.75	4.00
Léger et pesant	le qrt 3.50	3.75
New Light Pattern	le qrt 4.00	4.25
Featherweight Nos 0 à 4		5.50
Fers "Toe weight" Nos 1 à 4		6.75

Fers assortis de plus d'une grandeur au baril, 10c. à 25c. extra par baril.

Neverslip en fer 100 lbs. 9.00
Neverslip en acier 100 lbs. 12.00

Ces prix concernent tous les numéros à partir du No 2.

Pour les Nos 0 et 1, les prix sont plus élevés de 25c., soit \$9.25 pour les fers neverslip en fer, et \$12.25 pour les fers neverslip en acier.

Neverslip crampons 5-16, le cent	2.10
Neverslip crampons 3-8, le cent	2.40
Neverslip crampons 7-16, le cent	2.65
Neverslip crampons 1-2, le cent	2.90
Neverslip crampons 9-16, le cent	3.45
Neverslip crampons 5-8, le cent	4.20

Chaines en fer

On cote par 100 lbs.:

3-16 No 6	10.00
3-16 exact 5	8.50
3-16 Full 4	7.00
1-4 exact 3	6.50
1-4	5.50
5-16	4.40
3-8	3.90
7-16	3.80
1-2	3.70
9-16	3.60
5-8	3.40
3-4	3.30
1	3.30
7-8	3.30

Chaines à traits	esc. 45 p. c.
Jack Chain en acier, simple et double	esc. 40 p. c.
Jack Chain en cuivre, simple et double	esc. 50 p. c.
Chaines à vache	esc. 40 p. c.
Chaines fermant en dehors	esc. 65 p. c.
Ferrements de chaîne à vache	esc. 35 p. c.

A diminuer 1-4c de la liste pour les détailliers.

Vis à Bois

Nous cotons les escomptes suivants sur la liste:

Tête plate, acier 85 et 10 p. c.
Tête ronde, acier 80 et 10 p. c.
Tête plate, cuivre 75 et 10 p. c.
Tête ronde, cuivre 70 et 10 p. c.
Tête plate, bronze 70 et 10 p. c.
Tête ronde, bronze 65 et 10 p. c.

Vis à machine

Têtes plates, 25 p. c. de la liste.
Têtes rondes, 20 p. c.

Rivets et Palatres

L'escompte sur les rivets en cuivre est de 35 et 12 1-2 p. c. au lieu de 35 p. c.

Nous cotons:

Rivets en fer, noirs et étamés, 60, 10 et 10 p. c.	
Palatres cuivre, 20 p. c.	
Extra 1c. par lb. sur rivets en fer pour boîtes carton 1-2 lb.	
Rivets en cuivre 35 et 12 1-2 p. c. en boîtes de carton 1c. extra par lb.	

Fanaux

Bonne demande.

Nous cotons:

Cold Blast No 2	doz.	6.50
Wright No 3	doz.	8.50
Ordinales	doz.	4.75
Dashboard C. B.	doz.	9.00
No 0	doz.	6.75

Peinturés 60c. extra par doz.

Tordeuses à linge

Nous cotons:

Royal Canadian	la doz.	\$35.00
Colonial	doz.	40.00
Safety	"	42.50
E. Z. E.	"	39.75
Rapid	"	34.75
Paragon	"	40.75
Bicycle	"	46.25

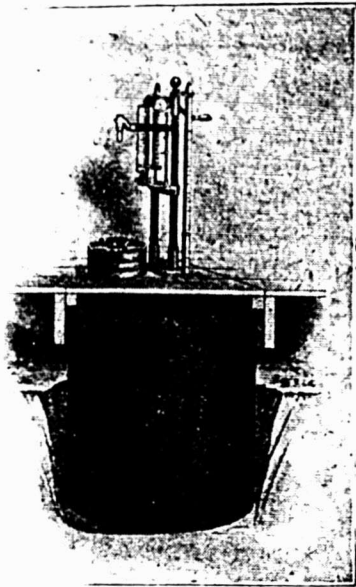

GRAVURE No. 6
Appareil sous le Plancher

Changez vos Pertes en Profits

Chaque goutte d'huile que vous perdez par coulage, évaporation et gaspillage est autant de retranché sur vos profits.

Arrêtez ces pertes, changez-les en profits en vendant votre huile tirée d'un Réservoir à Huile Bowser à Mesure Automatique. Le Bowser ajoute chaque année à vos profits une somme qui vous surprendra.

Un placement comme celui-là ne vaut-il pas au moins une investigation complète? Il ne vous en coûtera qu'un cent pour demander le Catalogue CC. Écrivez aujourd'hui

S. F. BOWSER & CO., LIMITED.

66-68 Ave. FRASER, TORONTO, Ont.

"Si vous avez un vieux Bowser et si vous en désirez un neuf, écrivez-nous pour notre offre libérale d'échange."

CLOUS A CHEVAL

'PEERLESS'



Forgés à froid, 80 p.c. plus de force
de résistance par grandeur.

Le "PEERLESS" est forgé à froid, en Acier de QUALITE SUPERIEURE, ce qui est une garantie contre les imitations.

The Maritime Nail Co., Ltd.,

ST. JOHN, N.B.

Spécialité — CLOUS DE BROCHE et BROCHE A FOIN,

Succursale à Montréal
364a rue St-Paul.

Succursale à Québec:
161 rue St-Paul.

Munitions

Demande un peu plus faible.
Caps B B Dom. le mille, 60 et 7½ p. c.
Cartouches, Amer R. F. le mille, à plomb et à balle, 30 et 5 p. c.
Cartouches chargées amér., esc. 20 p. c. sur la liste.
Cartouches vides amér., 10 p. c. d'avance sur la liste.
Cartouches Amér. C. F. Sporting avance 10 p. c. sur la liste.
Cartouches amér. C. F. à balle et à plomb Prix net sur la liste.
Caps B B Amer. le mille, \$2.00.
Caps à Cartouches, No 1, 1 1/2, 2, 2 1/2, le mille, \$2.05.
Caps B B Dominion R. F. 60 et 2½ p. c.
Cartouches Dominion C. F. 30 p. c.
Cartouches Dominion C. F. Sporting 20 et 5 pour cent.
C. F. Sporting, ajouter 5 p. c. à la liste.
Cartouches C. B. le mille 50 et 7½ p. c.
Cartouches blanches Crown 25 et 5 p. c.
Cartouches chargées Crown 15 et 10 p. c.
Cartouches cuivre 55 et 5 p. c.
Poudre noire 12 gauge le mille 15 et 10 p. c.
Poudre noire 10 gauge le mille 15 et 10 p. c.
Poudre blanche 12 gauge le mille 30 et 10 pour cent.
Poudre blanche 10 gauge le mille 30 et 10 pour cent.
Caps à cartouches Dominion 25 p. c.

Poudre

Nous cotons:
S. S. sans fumée Shot Gun 100 lbs ou moins la lb. 0 85
1000 lbs ou plus la lb 0 80 net 30 jours

Plomb de chasse

Faible demande.
Nous cotons:
Ordinaire 100 lbs 7 50
Chilled 100 lbs 7 90
Buck and Seal 100 lbs 8 30
Ball 100 lbs 8 70
L'escompte qui était de 5 p. c. a été porté à 12 1/2 p. c. sur la liste.

METAUX
Antimoine

Marché ferme et prix sans changement.
Nous cotons: de 12 à 12 1/2 c. la livre.

Fontes

Nous cotons:
Carron No 1 0.00 25 50
Carron Spécial 0.00 24 50
Carron Soft 0.00 24 00
Clarence No 3 0.00 21 50
Londonderry 0.00 24 00
Middlesboro No 1 0.00 21 50
Middlesboro No 3 0.00 20 50
Summerlee No 1 0.00 25 50
Summerlee Spécial 0.00 24 50
Summerlee Soft 0.00 24 50

Fer en barre

Nous cotons:
Fer marchand, base 100 lbs 2 00 2 05
Fer forgé base 100 lbs. 2 15 2 20
Fer fini base 100 lbs. 2 25 2 30
Fer pour fers à cheval base 100 lbs. 2 25 2 30
Feuillard mince 1½ à 3 pes base 3 10
Feuillard épais No 10 base 2 10

Acier en barre

Nous cotons net, 30-jours.
Acier doux base 100 lbs. 2 45 2 40
Acier à rivets base 100 lbs. 2 15 2 20
Acier à essai base 100 lbs 2 05 2 10
Acier à bandage, base 100 lbs. 2 05 2 10
Acier à machine base 100 lbs. 2 10 2 20
Acier à pince base 100 lbs. 2 55 2 60
Acier à ressorts, base 010 lbs. 2 70 2 95

Cuivre en lingots

Nous cotons le cuivre en lingots de 15 à 15 1/2 c. Le cuivre en feuilles est coté à 30 cents.

Etain en lingots

Prix plus fermes et en hausse de 1½ c. On cote de 33 1/2 à 34 c.

Plomb en lingots

Nous cotons sans changement: \$4.00 à \$4.10

Zinc en lingots

Nous cotons sans changement, de \$5.50 à \$5.75 les 100 livres.

HUILES, PEINTURES ET VITRERIE

Huile de lin

Marché faible.
Nous cotons au gallon: huile bouillie, 62c. de 1 à 2 barils et 60c. pour 3 à 5 barils; huile crue 59c. de 1 à 2 barils et 57c. pour 4 à 5 barils.

Essence de térébenthine

Marché ferme et en augmentation sur le marché primaire.
Nous cotons: au gallon, pour un baril, 71c. de 2 barils à 4 barils, 73c.; et pour quantité moindre de 1 baril, 79c.

Huile de loup-marin

Nous cotons au gallon.
Huile extra raffinée (manque)
Huile paille 45c

Blanc de plomb

Marché faible.
Nous cotons:
Blanc de plomb pur 6.00 6.25
Blanc de plomb No 2 5.50 5.75
Blanc de plomb No 2 5.25 5.50
Blanc de plomb No 3 0.00 5.50
Blanc de plomb No 4 5.00 5.25

Pitch

Les prix sont sans changement.
Goudron dur 100 lbs. 0 65

Peintures préparées

Nous cotons:
Gallon 1.15 1.25
Demi gallon 1.20 1.30
Quart de gallon 1.25 1.35
En boîtes de 1 lb. 0.08½ 0.09½

Verres à Vitres

Marché ferme.
Nous cotons sans changement: Star, au-dessous de 26 pouces unis: 50 pieds, \$1.70; 100 pieds, \$3.20; 26 à 40, 50 pieds, \$1.80; 100 pieds, \$3.40; 41 à 50, 100 pieds, \$3.85; 51 à 60, 100 pieds, \$4.10; 61 à 70, 100 pieds, \$4.35; 71 à 80, 100 pieds, \$4.85.
Double Diamond, 100 pieds: 0 à 25, \$6.75; 26 à 40, \$7.25; 41 à 50, \$8.75; 51 à 60, \$10.00; 61 à 70, \$11.50; 71 à 80, \$12.50; 81 à 85, \$14.00; 86 à 91 à 95, \$18.00. Escompte, 33 1/2
Sur Diamond, escompte 20 p. c.

Vert de Paris

Nous cotons: Anglais Canadien
Barils à pétrole 28½c 28½c
Kegs à arsenic 28½c 28½c
Drums de 50 et 100 lbs. 29 c 29 c
Drums de 25 lbs. 29½c 29½c
Boîtes à papier 1 lb. 30 c 30 c
Boîtes fer-blanc, 1 lb. 31 c 31 c
Boîtes papier, 1-2 lb. 32 c 32 c
Boîtes fer-blanc, 1-2 lb. 33 c 33 c

Briques réfractaires, etc.

On cote les briques réfractaires anglaises \$17.00 à \$21.00; les briques écossaises, de \$27.00 à \$30.00; les briques américaines, de \$23.00 à \$35.00.

Ciment

Nous cotons par baril: ciment can., de \$2.00 à \$2.10; ciment anglais, \$2.00 à \$2.10; ciment belge, de \$1.60 à \$1.90.

Câbles et cordages

Nous cotons:

Best Manilla base lb. 0.00 0 14
British Manilla base lb. 0.00 0 11
Sisal base lb. 0.00 0 10
L'athyarn simple base lb. 0.00 0 10
L'athyarn double base lb. 0.00 0 10
Jute base lb. 0.00 0 10
Coton base lb. 0.00 0 10
Cordes à châssis base lb. 0.00 0 10

Ficelle d'engerbage

Manilla, 650 pieds lb.
Manilla, 600 pieds lb.
Manilla, 550 pieds lb.
Sisal, 500 pieds lb.
Standard, 500 pieds lb.
Par 5 tonnes, 1-8c. de moins
de char, 1-4c. de moins.

Papiers de Construction

Nous cotons:
Jaune et noir pesant 2 00
Jaune ordinaire le rouleau
Noir ordinaire le rouleau
Goudronné les 100 lbs
Papier à tapis les 100 lbs
Papier à cou. roul. 2 plis
Papier à cou. roul. 3 plis
Papier surprise roul. 1½ lbs 0 50

FERRAILLES

Cuivre fort 0.00
Cuivre mince ou fonds en cuivre 0.00
Laiton rouge fort 0.00
Laiton jaune fort 0.00
Laiton mince 0.00
Plomb 0.02
Zinc 0.00
Fer forgé No 1 0.00
Fer forgé No 2 0.00
Fer fondu et débris de machines 0.00
Plaques de poêles 0.00
Fontes et aciers malléables 0.00
Viellies claques 0.00

Faire une économie de prix sans nuire la qualité, c'est ce qu'on obtient en achetant les tôles galvanisées de la maison "Comet". Elles sont plates, bien galvanisées, souples et se travaillent avec perfection. Avec elles, on a la qualité et on a aussi l'économie, puisqu'elles se vendent un peu moins cher que les autres tôles galvanisées de la même qualité supérieure.

La maison Jean Paquette s'est fait une spécialité des articles de ferronnerie, plomberie, etc., entrant dans la construction. L'importance des contrats qu'elle a passés avec les manufacturiers lui permet de coter aux entrepreneurs et aux commerçants en détail des prix très avantageux dans toutes les régions. Nous engageons nos lecteurs à visiter nos salles d'échantillons de la maison Jean Paquette, 1353 boulevard St-Laurent, à Montréal, et y trouveront une variété d'articles qu'ils ne rencontreraient difficilement ailleurs.

C'EST UN FAIT ACQUIS
que dans la vie pratique des affaires les annonces insérées dans un bon Journal de la partie, rapportent.

LES

TOLES CANADA GALVANISÉES

de la marque "Dominion Crown" sont de la fabrication la plus ancienne et la meilleure sur le marché.
Demandez-les à votre Marchand de Gros et n'acceptez pas de substitution. . .

A. C. LESLIE & CO.
MONTREAL. LIMITED

Fournitures de Feutre et de Papier

LAISSEZ-NOUS VOUS COTER DES PRIX
POUR N'IMPORTÉ QUELLE QUANTITÉ de

Toitures Coudronnées (Roofing) prêtes à poser, 2 et 3 pils
Papiers de Construction, Feutre à doubler et à Tapiser
Produits de Coudron, Papier à Tapiser et à Imprimer
Papier d'Emballage Brun et Manille.

NOTE:-- Nous sommes les fabricants du Feutre Coudronné "Black Diamond."

Alex. McArthur & Co.
82 Rue McGill, Montréal. Limited.
MANUFACTURE DE FEUTRE POUR TOITURES: Rues du Havre et Logan.
MOULIN A PAPIER, Joliette, Qué.

SCIES MAPLE LEAF

Le Canada tient la tête dans la fabrication des scies de haute qualité.



NOS Scies sont trempées au moyen d'un procédé secret. Nous garantissons que ce sont les Scies les mieux trempées qui existent au monde. Comme fini, elles ne sont inférieures à aucune autre et elles sont parfaitement aiguisées. Nous demandons un essai qui prouve nos prétentions. Satisfaction garantie.

Manufacturées par **The Maple Leaf Saw Works**
SHURLY & DIETRICH, Propriétaires, Galt, Ont.



HAMACS TISSÉS

Les Meilleurs Couleurs — Le Meilleur Coton
— La Meilleure Main-d'Œuvre. —

Ecrivez pour les prix à votre Marchand en Gros de Quincaillerie ou d'Articles de Fantaisie . . Catalogues fournis et escomptes accordés aux marchands de Gros sur demande.

THE DOMINION HAMMOCK M'F'G CO.
Dunnville, Ontario.

<p>Plate Glass, Poli, Biseauté, Etc.</p> <p>Verre a Chassis, Star, Diamond, Double Diamond.</p>	<p>Miroirs, Biseautés et Ordinaires.</p> <p>Verre de Fantaisie.</p>
---	---

DEMANDEZ NOS PRIX AVANT DE PLACER VOS COMMANDES.

The Consolidated Plate Glass Co. of Canada, Limited
30 Rue St-Sulpice, Montréal, Qué.
BELL TELEPHONE MAIN 6758-6759.



NOTES

M. Zotique Trudel, architecte, demande des soumissions pour une maison formant 3 logements, que M. J. A. Dans fera ériger rue St-Urbain, Ville St-Louis.

M. Dalbé Viau, architecte, prépare les plans et devis pour une maison formant 3 logements, que M. F. Lapointe fera ériger sur l'avenue du Parc, Ville St-Louis.

M. Daltée Viau, architecte, prépare les plans et devis pour un cottage, que M. J. E. Clermont fera ériger au coin des rues Lacombe et Apple, à Northmount (Côte des Neiges).

Permis de construire à Montréal

Rue St-Denis, No 203, une allonge; coût probable, \$5,000. Propriétaires, Séminaire de St-Sulpice (112).

Ave Hôtel de Ville, arrière No 983, un hangar, 20 x 18, à 2 étages, en bois et tôle, couverture en gravois; coût probable, \$200. Propriétaire, Hubert Bréard (113).

Rue Vitre Est, No 36, modifications à une maison; coût probable, \$60. Propriétaire, S. Richston (114).

Rue Bercy, près de la rue Hochelaga, une maison formant un logement, 25 x 30, à un étage, en bois et brique, couverture en gravois; coût probable, \$500. Propriétaire, Z. D. Brien (115).

Rue Dufferin, quartier Duvernay, une maison formant 2 logements, 18 x 18, à 2 étages, en bois, pierre et brique, couverture en gravois; coût probable, \$500. Propriétaire, Chas. Lévellé (116).

Rue St-Germain, près de la rue Forcylth, une maison formant 2 logements, 25 x 25, à 2 étages, en bois et brique, couverture en gravois; coût probable, \$1,000. Propriétaire, Adélar Rivet; entrepreneur, Léon Peltier (117).

Rue Notre-Dame, près du chemin de la Côte St-Paul, une maison formant un logement et un magasin, 20 x 40, à 2 étages, en bois et brique; couverture en gravois; coût probable, \$1,800. Propriétaire, Nicolas Nemé (118).

Rue Lusignan, Nos 109 et 111, modifications à une maison; coût probable, \$500. Propriétaire, Louis Cohen (119).

Ave Coloniale, No 69, une maison formant 12 logements, 22½ x 16, à 2 étages, en bois et brique, couverture en gravois; coût probable, \$1,000. Propriétaire, Norbert Boismenu (120).

Rue Notre-Dame, près de la rue St-Rémi, une maison formant 2 magasins, 24 x 40, à un étage, en bois et brique, couverture en gravois; coût probable, \$1,000. Propriétaire, Ant. Cerninara (121).

Rue Huntley, près de la rue Beaubien, 2 maisons formant 4 logements, 50 x 25, à 2 étages, en bois et brique; coût probable, \$4,000. Propriétaire, Chs. Gratton (122 et 123).

Rue Dufferin, près de la rue de Fleurimont, un hangar, 22 x 28, à un étage, en bois et tôle, couverture en gravois; coût probable, \$300. Propriétaire Chas. Kaja (124).

Rue Gifford, près de la rue Garnier, 1 maison formant 2 logements, 25 x 36, à 2 étages, en bois et brique; coût probable, \$2,000. Propriétaire, Jos. Légaré (125).

Rue Ste-Catherine Ouest, No 184, modifications à une maison; coût probable, \$2,600. Propriétaire, Thos. M. Morgan; architectes, Asselin & Perron; entrepreneurs, Hussey Construction Co., Ltd. (126).

Rue Gauthier, No 256, une extension formant 2 logements, 34 x 13, à 2 étages, en bois et brique, couverture en gravois; coût probable, \$300. Propriétaire, Osiàs David (127).

Rue Congrégation, près de la rue Fardard, 4 maisons formant 8 logements, 80 x 10, à 2 étages, en bois et brique; coût probable, \$8,000. Propriétaire, D. Henry (128 à 131).

Rue Bourget, près de la rue Notre-Dame, 2 maisons formant 4 logements, 38½ x 24, à 2 étages, en brique, couverture en gravois; coût probable, \$3,100. Propriétaire, Jos. Ritchot (132 et 133).

Rue St-Antoine, No 376a, modifications à une maison; coût probable, \$1,000. Propriétaire, Marie-Louise Lacroix; architecte, Jos. Sawyer; entrepreneur, Jos. Marcotte (134).

Rue Huntley, près de la rue Bélanger, une maison formant 2 logements, 25 x 30, à 2 étages, en bois et brique, couverture en papier; coût probable, \$1,500. Propriétaire, Aug. Deslauriers (135).

Rue Sanguinet, No 709, modifications à une maison; coût probable, \$200. Propriétaire, Mde E. Jobin (136).

Rue Centre, No 538, ajouter un étage à une maison; coût probable, \$1,000. Propriétaire, J. O. Vallée (137).

Rue Drolet, No 3, modifications à une maison; coût probable, \$25. Propriétaire, Marie Louise Giard; architecte, J. Arth. Godin; entrepreneur, M. Gabord (138).

Rue Bleury, près de la rue Ste-Catherine, modifications à une maison; coût probable, \$2,500. Propriétaire, T. J. McCarthy; architecte, C. Bernier; entrepreneur, D. Sutherland (139).

Rue Cowan, près de la rue Comte, une maison formant 2 logements, 25 x 40, à 2 étages, en bois et brique, couverture en gravois; coût probable, \$1,500. Propriétaire, Louis Larocque (140).

Ave Lalonde, Nos 25 et 27, une maison formant 2 logements, 29 x 25, à 2 étages, en bois et brique, couverture en gravois; coût probable, \$1,500. Propriétaire, J. B. Pelletier (141).

Rue St-André, près de la rue Beaubien, une bâtisse formant une boutique et une écurie, 50 x 40, à 2 étages, en bois et brique, couverture en gravois; coût probable, \$1,000. Propriétaire, Théop. Larose (142).

Rue Boyer, près de la rue Bélanger, une maison formant un logement, 25 x 25, à un étage, en bois et brique, couverture en gravois; coût probable, \$400. Propriétaire, Philias Vanier (143).

Rue Ste-Elizabeth du Portugal, Nos 281 et 283, ajouter un étage à une maison; coût probable, \$600. Propriétaire, Jos. Dupont (144).

Rue Bréboeuf, quartier St-Denis, un hangar formant un logement, 42 x 12, à un étage, en bois et tôle; coût probable, \$200. Propriétaire, John Stenning (145).

METAUX PRODUCTEURS DE TINI-CELLES

Par Leo Silberstein-Gilbert

(Traduit du "Scientific American")

Auer von Welsbach découvrit que certains alliages du fer avec le cérium, le lanthanum et autres métaux extraits des terres rares produisaient des gerbes d'étincelles excessivement brillantes quand on les grattait avec une lime ou un couteau. En employant de grandes pièces d'acier et d'alliage, et en appliquant une forte pression, il est possible de produire des flammes apparentes aussi grandes qu'une main d'homme, d'un éclat intense, mais accompagnées de très peu de fumée et de chaleur. Les étincelles possèdent un pouvoir d'ignition remarquable et ne manquent jamais d'enflammer l'amadou, les gaz inflammables et les mèches saturées d'alcool. Elles sont particulièrement efficaces pour l'ignition des explosifs employés dans les mines et dans l'artillerie.

Ces nouveaux alliages possèdent donc deux propriétés précieuses sous une forme d'une simplicité surprenante, grande luminosité et certitude d'ignition. On peut s'en servir, par exemple, pour allumer à distance des lampes incandescentes à gaz, par frottement avec une pièce d'acier mise en mouvement par un électro-aimant et pour les fusées dont l'allumage à temps est réglé par un mouvement d'horlogerie. Pour l'ignition des explosifs, ces alliages possèdent l'avantage particulier de n'être pas explosifs eux-mêmes. Ils devraient donc offrir plus de sécurité que les fulminates et autres détonateurs en usage actuellement, car ils ne sont pas exposés au danger d'une explosion spontanée, ou d'une dentelle.

Ces alliages "pyrophoreux", communément appelés par celui qui les a découverts, promettent aussi d'être utiles comme moyen d'éclairage dans des cas spéciaux. Sur les bouées, par exemple, pourraient être arrangés avec un dispositif de miroirs paraboliques, pour enflammer des étincelles sous l'impulsion des vagues.

Ils pourraient aussi être utilisés pour les signaux militaires faits de balles captifs ou autrement et ils seraient particulièrement précieux dans la photographie à l'éclair magnésique, à cause de l'absence de fumée et d'odeur.

Le genre de lumière varie avec la composition de l'alliage et on fait des alliages spéciaux dans des buts divers. En outre, du fer, ces alliages contiennent plus de métal de terres rares. Par exemple, l'alliage appelé "lanthan", qui donne une lumière intense, contient du lanthanum, du cérium, et le composé "erdmetal", pour l'ignition, contient plusieurs métaux de terres rares. L'alliage nommé en l'honneur de Welsbach émet une légère odeur d'ail.

SI VOUS APPROUVEZ

la ligne de conduite du "PRIX COURANT", abonnez-vous.

Faites-le connaître à vos amis, amenez-les à s'abonner.

Parlez-en à vos fournisseurs afin qu'ils se rendent compte de l'efficacité de sa publicité.

PRÊTS ET OBLIGATIONS HYPOTHECAIRES

Pendant la semaine terminée le 7 mars 1908.

BUREAU DE MONTRÉAL EST

Date	Montant	Taux d'intérêt	Nom du Prêteur	Nom de l'Emprunteur	Affectant un ou des lots d'un quartier de Montréal ou autre villes	Nature de l'acte
Mars 2	\$ 1070	6	Louis Donofrio	Filippo Nuccioroni	St-Louis	Hypothèque.
3	4500	6	Succ. C. S. Rodier	Placide Brunet	Lafontaine	Obligation.
5	8000	5 1/2	Adol. F. Dechaux	Jos. Dechaux	do	Prêt.
5	4000	6	Anna Tarte	Hélène Marion et Azélie Marion épouse de Honoré Payette dit St-Amour	do	Obligation.
5	2000	6	Edm. L. Cross	Vve Jos. Rébert	St-Jacques	"
5	2000	6	Marie-Louise Leblanc	Jos. Ed. Desjardins	Ste Marie	"
5	800	7 1/2	Succ. J. R. Savignac	Gaudias Cantin	do	"
5	200	7 1/2	Clément Desrosiers	Rodo phe Beaudoin et al	Papineau	"
5	1000	6	Dame Adol. Duperrault	Samuel Berliand et al.	St-Laurent	"
6	3500	6	Crédit Foncier F.-C.	Jos. H. Lemieux	St-Louis	Prêt.
6	300	7	Anthime Gadbois	Vincent Drapeau	Papineau	Obligation.
7	300	7	Pierre Jos. Grothé	Vve David Maysenholder	St-Louis	"
7	5000	6	J. B. Drapeau	Arth. Lacroix et Adel Vézeau	Ste-Marie	"
7	2200	6	Crédit Foncier F.-C.	Simon Stern	St-Laurent	Prêt.
7	4000	6	Vve J. Nap. Narc. Roux	J. Pierre Roux	Ste-Marie	Obligation.
7	3000	6	Amanda Boucher son épouse	Wilf. Martineau	Papineau	Affectation hyp.
7	1450	6	Vve L. H. Toupin	Louis Cohen	St-Louis	Obligation.
7	850	6	Nelly Toupin	do	do	"
7	3200	6	Léger St-Jean	Chs Lachance	Lafontaine	"
7	2140	6	La Cie Mutuelle d'Immeubles, Ltée.	Aldice Dalpe	Papineau	Prêt.

BUREAU DE MONTRÉAL OUEST

Date	Montant	Taux d'intérêt	Nom du Prêteur	Nom de l'Emprunteur	Affectant un ou des lots d'un quartier de Montréal ou autre villes	Nature de l'acte
Mars 2	\$ 5400	5	Vve Walter R. Elmenhorst	Louis Pickleman	Ste Anne	Prêt.
5	300	7	George N. Roberts	James P. Doherty	do	"
7	1000	6	Succ Hiram Rutenberg	Wm E. Phillips	St-André	Obligation.
7	15000	6	The Royal Victoria Life Ins. Co.	Chs Edw. Deakin	do	Prêt.

BUREAU D'HOCHELAGA ET JACQUES-CARTIER

Date	Montant	Taux d'intérêt	Nom du Prêteur	Nom de l'Emprunteur	Affectant un ou des lots d'un quartier de Montréal ou autre villes	Nature de l'acte
Mars 2	\$ 1200	7	Auguste Moreau	Ed. Neveu	Maisonneuve	Obligation.
2	150	6	Wilfrid Simard	Camille Sandron	Ville St-Louis	"
2	1000	6	Quebec Bank	Vve Arth. Théodore Constantin	St-Henri	"
2	1800	6	Jos. Grégoire Leboeuf	Arthur Roberge	St-Denis	"
2	1500	7	Alph. Blondin	Jos. Leblanc	Lachine	"
2	3000	7	Jos. Vinet	Frs Régis Vinet	Ste-Anne-de-Bellevue	"
3	300	6	Henri Robert	Jos. Bernard	Longue Pointe	"
3	3500	6	Vve John Murray Smith	Thos A. Lynch	Westmount	"
3	800	6	Hilaire Lauzon	Herm. Legault, fils et Narc. Legault	St-Denis	"
3	1200	6	Sévère Richer	do	do	"
3	700	7	Vve Gédéon Archambault	Donat Gilbert	do	"
3	1802	8	Vve Chs Henri A. Guimond et al	Dame Emile Authier et al.	Ville St-Louis	"
3	800	6	Oriste Poudrelette dit Lavigne	Louis Boire	St-Denis	"
3	3600	6	Marie J. Gaudry dit Bourbonnière et al	Henri Huant	Maisonneuve	"
3	800	5	Hilarion Marcoux	Le Nap. Mathieu	Hochelaga	"
5	200	7	Edm. Picard	Arsène Claude	Lachine	"
5	2000	6	Archibald Hy Hastee	Wm John Mitchell	St-Pierre-aux-Liens	"
5	1500	6	Nap. Vallée	Jos. Joas Peauregard	St-Denis	"
5	2800	6	Dame Félix Labadie	Jos. et Nap. Robidoux	Verdun	"
5	3000	6	Succ. Jos. Masson	Pierre Robitaille	Ville St-Louis	"
5	400	8	Alfred Papin	Wilfrid Boivin	St-Denis	"
5	1200	7	Alfred Mayrand	Achille Rousseau	St-Henri	"
5	1000	7	Corp du Village de Rosemont	Léonille Millette	DeLorimier	Cautionnement.
5	525	7	The Montreal Loan & Mortgage Co	Robt M. Simpson	Côte-des-Neiges	Obligation.
5	2000	6	Marie-Louise Leblanc	Jos Ed. Desjardins	Hochelaga	"
5	600	6	Wm Hy Gibbs	Frk E. Maxwell	Verdun	Prêt.
5	1000	6	Louis Lavoie	Succ. J. R. Savignac	DeLorimier	Obligation.
5	2000	6	Montreal Brewing Co	Abr. Duperré	Longue-Pointe	"
5	100	6	Pierre Lauzon	J. B. Demers	Ste-Geneviève	"
5	1200	7	Ed. Groaves, fils	Fred. Beauchamp	Ville St-Louis	"
5	3000	6	Guillaume Palmen	Emmanuel Henrichon	Côte-des-Neiges	Prêt.
5	350	8	Julien Therrien	Michel Sacewicy	Hochelaga	Hypothèque.
5	200	6	Olympe Giroux	Dame Alf. Desjardins	DeLorimier	Obligation.
5	1000	7	F. X. Déom et Victor Lenoir	Hubert Fairon	Hochelaga	"
5	3000	7	Félix Libercant	Jean Larocque	Ville St-Louis	"
5	500	6	Nap. Chauret	Jos. J. Beauregard	St-Denis	"
5	4000	5	Val. Théoret	Jos. Cardinal	Pointe-Claire	"
5	1600	6 1/2	Vve Louis H. Tétreault	Salvator Ricci	St-Denis	"
5	2000	5	Succ. John Harvey Stewart	Christie McFarland	Ville St-Louis	Prêt.
5	1000	6	Narcisse Foucault	Gl'bert Henri	St-Denis	Obligation.
6	700	6	Sara Dagenais	John Marcotte	Ste-Geneviève	"
6	1200	6	Ovila Daoust	do	do	"
6	700	8	A. Séraphin Deguire	Cyrille et Henri Prudhomme	St-Denis	"
6	4500	6	Thos Murphy	Dame Hy Hugh Salt	Westmount	"
6	700	7	Dame Ursin A. Marceau	Edm. Gauvreau	Hochelaga	"
6	6000	6	Succ. Chs T. Viau	Wilf. Etienne Bourbonnais	Maisonneuve	"
6	500	7	do	Exaré Bombardier	do	"
6	3500	6	Crédit Foncier F.-C.	Vve Henri Demers	Ste-Cunégonde	Prêt.
6	2000	6	Désiré Fortin et al	Henri Tessier	Duvernay	"
6	3200	6	Jos. Amireault et al	Phil. Em Rouillier	Ville St-Louis	Obligation.
6	850	8	L. Arthur Lamarche	Hector Hamelin	St-Denis	"
6	500	6	Marguerite Charretier	Prudent Desjardins	Maisonneuve	"
6	500	6	Jos. Henri Lamarche	Dame Fortunat Motard	St-Denis	"
6	2044	5	Paul Auger	Jos. Gust. Mousseau	do	"
6	2000	7	Amédée Marin	Zotique Rionelle	do	"
6	1000	6	Frk R. England	George Clark	St-Gabriel	Prêt.
7	700	5 1/2	Emma Bergeron	Callixte P. Bergeron	Ville St-Louis	Obligation.
7	1000	6	Ernest Boivin	Jos. Coursol	St-Jean-Baptiste	"
7	3000	6	Wm Kidd	Carrière Frère	Ville St-Louis	"
7	2080	6	Jos Fred. Whiteaves	Wm Geo. Crossfield	do	Prêt.
7	2000	6	Crédit Foncier F.-C.	Dame John Beck	do	"
7	400	6	Hon. J. A. Boyer	Vve J. Géd. Coupal	Duvernay	Obligation.
7	200	7	Hectorine Couvrette	Jos. Jérôme	St-Denis	"
7	500	7	Gunn, Langlois & Cie, Ltée.	Vve Jos. Beaudry	St-Jean-Rt.	"
7	60	6	Sarah Cavanagh	Frank Riley	Ville St-Louis	"
7	2100	7	Félix Libercant	Nap. Petit	do	"
7	5700	6	L'Alliance Nationale	Arsène Dussault	Maisonneuve	Prêt.
7	1500	6	Moïse Piché	Amédée Paquette	Côte-des-Neiges	Obligation.
7	3500	6	Paul Boudrias	Phlémon Gougeon	Ste-Cunégonde	"
7	2800	6	Alf. Deschambault	J. Arsène Payette	Hochelaga	"

qui le rend désagréable dans une salle fermée; mais l'alliage "cer", ne contenant que du cérium et du fer produit l'émission très facilement et est complètement inodore.

En général, l'éclat des étincelles et leur facilité de production augmentent avec la proportion de fer jusqu'à 30 pour cent, après quoi elles décroissent.

Des alliages contenant 30 pour cent de fer, émettent des gerbes d'étincelles très brillantes au plus léger contact avec l'acier. Le fer peut être remplacé en partie, mais non entièrement, par du nickel, du cobalt ou du manganèse.

Ces alliages remarquables sont faits à Troibach, en Autriche et coûtent \$6 ou \$7 la livre; quelques-uns durent longtemps. Un ami de l'auteur de cet article a transporté dans sa poche pendant un an un morceau d'alliage cérium-fer et a fait de fréquentes démonstrations de ses propriétés, et il n'y a pas de raison apparente pour qu'il ne continue pas à le faire pendant de nombreuses années encore.

RECORD DANS LA PRODUCTION DES WAGONS ET DES LOCOMOTIVES

Les statistiques recueillies par la "Railroad Gazette" montrent qu'en 1907 les Etats-Unis ont battu le record pour la production des wagons et des locomotives. Comme on pouvait s'y attendre, le nombre des commandes enregistrées tard en décembre, tant pour les wagons que pour les locomotives, était bien inférieur à celui de la même époque en 1906. Beaucoup d'ateliers fabriquant les wagons et les locomotives travaillent maintenant à des commandes données le printemps dernier, sans aucun nouveau travail en perspective. Une des grandes compagnies de production de locomotives a déclaré une diminution de 75 p. c. des commandes relativement à l'année dernière. Les constructeurs canadiens de wagons et de locomotives ne se sont pas ressentis des troubles financiers et des conditions des affaires. Toutes les compagnies du Canada déclarent avoir dans leurs livres autant ou plus de commandes non exécutées qu'elles en avaient l'année dernière.

Les rapports officiels provenant de 36 compagnies construisant des wagons aux Etats-Unis et au Canada portent à 284,645 le nombre total des wagons de chemins de fer construits en 1907, ce qui représente une augmentation de 19 p. c. sur la production de 1906 qui était un record. Ce nombre comprend les wagons des chemins de fer souterrains et des chemins de fer aériens, mais ne comprend pas le service interurbain. Il n'a pas été fait d'estimations du nombre des wagons de fret et de voyageurs construits par les chemins de fer dans leurs propres ateliers. Sur le nombre total des wagons

construits par les manufacturiers, 284,188 étaient destinés au service des marchandises et 5,457 à celui des voyageurs; 280,216 wagons étaient destinés à l'usage domestique et 9,429 à l'exportation. Le nombre des wagons à voyageurs construits pendant l'année offre une augmentation de plus de 70 p. c. sur la production de l'année précédente. Environ 72 p. c. des wagons de marchandises étaient en acier ou reposaient sur cadre d'acier. Le Canada a construit 9,159 wagons de marchandises et 106 wagons de voyageurs, ce qui représente une augmentation de 30 p. c. sur la production de l'année précédente; tous ces wagons étaient destinés à l'usage domestique. La seule Compagnie du Mexique construisant des wagons s'est retirée des affaires pendant l'année et n'a fourni aucun rapport. Le tableau suivant publié par la "Railroad Gazette" indique le nombre de wagons construits pendant les neuf dernières années:

Années.	Wagons à Marchandises.	Wagons à Voyageurs.	Total.
1899	119,886	1,305	121,191
1900	115,631	1,636	117,267
1901	1369,501	2,055	139,005
1902	162,599	1,948	164,547
1903	153,195	2,007	155,202
1904	60,806	2,144	62,950
1905	165,455	2,551	*168,006
1906	240,503	3,167	*243,670
1907	284,188	5,457	*289,645

Y compris la production du Canada.

La production des locomotives offre une augmentation plus faible sur celle de 1906. Ceci est probablement dû à ce que les producteurs de locomotives firent travailler leurs usines presque à leur pleine capacité en 1906. Les douze constructeurs des Etats-Unis et du Canada ont construit 7,362 locomotives en 1907, dont 6,564 étaient destinées à l'usage domestique et 798 à l'exportation. C'est une augmentation de 6 p. c. sur la production totale; la production pour l'exportation a augmenté de 11 p. c., tandis que celle pour l'usage domestique a augmenté de 5 p. c. Ces chiffres ne compren-

nent pas les locomotives construites dans les ateliers des chemins de fer. Les locomotives reconstruites ou réparées. Il a été construit 330 locomotives simples et 240 locomotives "compound" contre 237 et 292 respectivement en 1906. La production canadienne de locomotives a été de 264. Le tableau suivant indique le nombre de locomotives construites pendant les quinze dernières années.

Années.	Nombre de Locomotives.
1893	2,011
1894	695
1895	1,191
1896	1,175
1897	1,251
1898	1,251
1899	2,475
1900	3,153
1901	3,384
1902	4,170
1903	5,152
1904	3,441
1905	5,491
1906	5,952
1907	7,362

Y compris la production du Canada.

Le coût des wagons et locomotives a augmenté légèrement par rapport à 1906, cela est dû grandement, dans le cas des locomotives, à l'augmentation moyenne de leur poids. Estimant le coût moyen des wagons de marchandises à \$11.00, la somme totale dépensée pour ces wagons s'élève à \$312,607,000; le coût d'un wagon de voyageurs étant estimé à \$8.50, le coût total représente la somme de \$36,384,000 et le coût de construction des locomotives s'élève à \$117,792,000, estimant le prix d'une locomotive à \$16,000.

La somme totale dépensée par les chemins de fer pour leur nouveau matériel roulant et le pouvoir moteur s'élève approximativement à \$477,000,000 en 1907, ce qui représente une augmentation d'environ 25 p. c. sur l'année 1906.

Les bonnes moeurs et la morale sont des amies jurées et de fermes alliées.— (Watts.)



**Le Meilleur
Poli de Famille
sur le Marché.**

BLACK JACK

CHEZ VOS MARCHANDS DE GROS.

EN ECRIVANT AUX ANNONCEURS, CITEZ "LE PRIX COURANT"

JEAN PAQUETTE

ODESSA PAQUETTE

MAISON
Jean Paquette

(Montreal Plumbers' Supply)

1353 Rue St-Laurent, Montréal.

TELEPHONE, Est 1068

Spécialité de Poêles, Fournaises et Poêles Tortue.

Horloges, Argenterie, Coutellerie de toute sorte,
Vaisselle de Table pour Cadeaux.

Entrepôt de Plomberie :

875 à 883 Rue Saint Dominique

TEL Est 3283.

578 et 570 Avenue Coloniale.

Demandez nos prix avant de placer vos commandes.
Nous faisons une spécialité de Fournitures de Plombiers.
Notre assortiment est considérable et nos prix sont corrects

Tel. Est 1068

CHAINE NIAGARA

— POUR LE —
SUPPORT DES TUYAUX

La suspension la plus commode, la plus convenable aussi bien que la plus économique sur le marché.



Les tuyaux peuvent être suspendus à une distance quelconque du plafond avec cette suspension. Elle permet un ajustage facile et exact.

Demandez Echantillons et Prix.

Oneida Community, Ltd

Niagara Falls, Ontario.

MARCHANDS DE CAMPAGNE

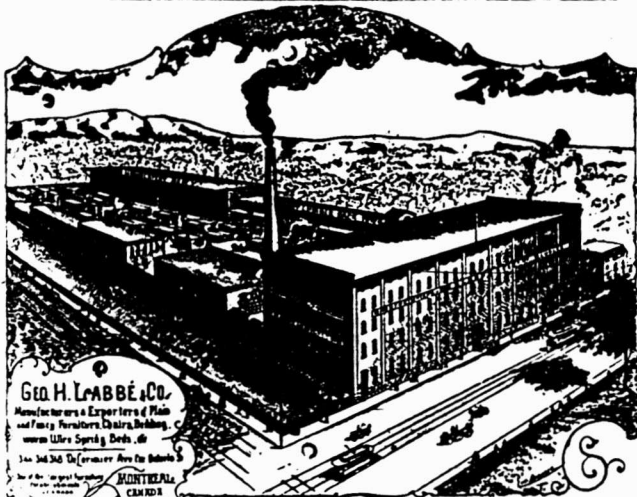

GEO. H. LABBE & CO.

Manufacturers & Exporters of Plain and Fancy Paraffin Chairs, Benches, and other Wood Sprung Seats.

346 Avenue DeLorimier, MONTREAL, CANADA

Si vous avez l'intention de faire un voyage à la grande ville de Montréal, et si vous avez sur votre liste l'achat de nouveaux meubles pour votre maison ou votre magasin, ou pour votre fils ou votre fille qui doit bientôt se marier, ne manquez pas de venir faire une visite à notre fabrique. Peu importe si vous vendez des meubles ou non, pourvu que vous teniez un commerce quelconque, nous garantissons vous faire bénéficier de nos bas prix du gros, des meilleures marchandises et d'une très prompte livraison. Si nous avons pu donner satisfaction à d'aussi grandes compagnies que le C. P. R., pour les meubles de leurs somptueux hôtels: "l'hôtel de la Place Viger," Montréal, et le "Frontenac," à Québec, etc., etc., nous sommes convaincus que nous pouvons vous satisfaire. Nous ne demandons rien pour l'emballage et nous donnons des conditions de paiement très libérales aux commerçants responsables, et l'escompte ordinaire au comptant à 30 jours.

GEO. H. LABBE & CO.

Manufacturiers de meubles en Gros

346 Avenue DeLorimier

Etabli depuis 24 ans

La Qualité des
ALLUMETTES

"PRINCESS"
et **"TOGO"**

A été éprouvée par le grand Public.

Ces Allumettes sont universellement reconnues comme les meilleures.

Nous pouvons vous coter des prix très avantageux.
Ecrivez-nous avant de commander ailleurs.

The Improved Match Company,
LIMITED

Bureaux: 324 Edifice Board of Trade,
MONTREAL.

Tel. Main 3244

Manufacture: Drummondville, Que.



PENDANT LA SEMAINE TERMINEE
LE 7 MARS 1908.

MONTREAL-EST

Quartier Lafontaine

Rue Cherrier, No 49. Lot pt. 1207-217, avec maison en pierre et brique; terrain, 20 x 100. Raoul d'Orsonnens à Jules Colas; \$6,100 (71292.)

Rue St-Hubert, Nos 334 à 338. Lot pt. N. O. 1195-11, avec maison en pierre et brique; terrain, 27 x 90, supr. 2460. H. Poirier à Geo. N. Clermont; \$7,500 (71306.)

Rue Rivard, Nos 89 à 95. Lots 1202-105, 106, pt. N. O. 1202-104, avec maison en brique; terrain, 40 x irrég., supr. 2774; 1 do, 4 x 69.2½, supr. 280. Cyprien Janneau à Louis Rochman; \$6,000 (71308.)

Rue St-André, Nos 565 à 571. Droits dans le lot pt. de 1-2 S. 1190, avec maison en brique; terrain, 80 x 95, supr. 7600. Arthur Poissant à Jos. Célibert Poissant; \$4,400 et autres considérations (71315.)

Rue St-Hubert, Lot 1203-247; terrain, 25 x 109 vacant. Octavie Désy, épouse de Zot. Klopel à Jos. Hurteau; \$1,923.50 (71320.)

Rue Montcalm, Nos 431 à 435. Lot 1144-4, avec maison en brique; terrain, 81 x 57, supr. 2912. Eva St-Amand, épouse de Albert Jetté à J. Arthur Arcand; \$3,000 (71324.)

Rue Beaudry, Nos 420 à 424a. Lot 1024, avec maison en pierre et brique; terrain, 43 x 78, supr. 3376. Chas. Lechance à Wilfrid Martineau; \$8,500 (71325.)

Quartier Papineau

Rue Dorion, Nos 394 à 400. Lot 1199, avec maison en brique; terrain, 50 x 76. Marie Louise Leclerc à Anagnie Leclerc, veuve de Marcel Soulières; \$3,300 (71294.)

Rue Panet, Nos 312a à 318. Lot pt. 974, avec maison en brique; terrain, 73 x 66, supr. 4653. Frs Martineau à Arthur Dubuc; \$4,000 (71299.)

Rue Craig Est, Nos 769 à 773. Lot 129, avec maison en bois et brique; terrain, 37 x 69, supr. 2644. John Barry à Angéline Bisson, épouse de Siméon Ed. Crozier; \$4,800 (71319.)

Rue Gain, Nos 412 et 414. Lot 1-2 S. 1155, avec maison en bois et brique; terrain, 25 x 80, supr. 2026. Delphina Trudeau, veuve de Maurice Côté à Alcède Dabpé; \$2,925 (71332.)

Quartier Saint-Jacques

Rue Languechetière Est, No 420. Lot pt. 229, avec maison en pierre et brique; terrain, 25 x 99.3. Marie Rose de Lima Gouneau, épouse de Thos. Deery à Alfred Jeannotte; \$6,750 (71272.)

Rue Rousseau, No 13. Lot 155, avec maison en bois et brique; terrain, 21 x irrég., supr. 1656. Alex. Terroux et al. à The Canadian Pacific Ry. Co.; \$4,150 (71285.)

Quartier Saint-Louis

Ave Hôtel de Ville, Nos 888 et 890. Lot pt. 918-15 et 16, avec maison en brique; terrain, 25 x 59.8. Les Ecclésiastiques du Séminaire St-Sulpice à Ferdinand Raicot; \$4,250 (71263.)

Rue Drolet, No 134. Droits dans le lot indivis 903-160, avec maison en brique;

terrain, 20 x 72. Michael W. Ponting à John Ponting et al.; \$500 (71286.)

Rue Sanguinet, Nos 223 à 227a. Lot 696, avec maison en bois et brique; terrain, 30 x 92. Jos. Israël Mallette et Rob. Trudeau à Rubin Victor; \$7,500 (71287.)

Rue Grothé, Nos 31 et 33. Lot 1-5 indivis 683, avec maison en brique; terrain, supr. 4177. Thos. Masenholder à Philomène Garceau, veuve de David Maysenholder; \$250 (71318.)

Quartier Sainte-Marie

Rue Dufresne, Nos 103 à 105½. Lot 1118, avec maison en bois et brique; terrain, 49.6 x 100. Louis Brunelle à Jos. A. Lacroix; \$3,400 (71288.)

Rue Ste-Catherine Est, Nos 1283 à 1289. Lots 4455, avec maison en pierre et brique; terrain, 44 x 56, supr. 1455. Eglephyre Guy, épouse de Frs Lavigne à Jean Pierre Roux; \$15,000 (71289.)

MONTREAL-OUEST

Quartier Saint-André

Ave Selkirk, No 7. Lot 1715-35, avec maison en pierre et brique; terrain, 24 x 70, supr. 1680. David K. McLaren à Peers Davidson; \$11,500 (715189.)

Quartier Sainte-Anne

Rue Richardson, No 159. Lot 1007, avec maison en bois; terrain, 48 x 106.6, supr. 5112. Thos. et Jas. McCormack à The Montreal Loan & Mortgage Co.; \$700 (145181.)

Rue des Seigneurs, Nos 220 à 226. Lot 1138, avec maison en brique; 2 terrains, 23 x 66. A. E. Ogilvie et G. L. Ogilvie à Alf. Benjamin Trudel; \$5,500 (145186.)

Quartier St-Georges

Rue Victoria, Nos 10 à 14 et 16. Lots 1340, 1339-7, avec maison en pierre et brique; terrain, supr. 7882. Michael Chas. Foley à Geo. Wm. Cook; \$50,000 (145203.)

Quartier Saint-Joseph

Rue St-Jacques, Nos 771 et 773. Lots 466-19, 20, 21, avec maison en bois; 3 terrains, 21.4 x 71. La succession John Torrance à Moses Black; \$4,544 (145200.)

HOCHELAGA ET JACQUES-

CARTIER

Quartier Duvernay

Rue Boyer, Lot 8-254; terrain, 25 x 100 vacant. Berthe A. E. Boyer, épouse de Jules Hamel à Olive Harbour, épouse de Chs Octave Lussier; \$1,000 (142764.)

Quartier Hochelaga

Rue Nicolet, Lot 23-603; terrain, 25 x 121, supr. 3025 vacant. Mary Ellen Guerin à Ls Nap. Mathieu; \$600 (142691.)

Rue Montgomery, No 22. Lot 148-1822, avec maison en bois; terrain, 25 x 80. Zoel Dubeau à J. B. Charbonneau; \$100 (142711.)

Rue Aylwin, Lots 29-742 et 743; terrain, 50 x 105, supr. 5269 vacant. The Montreal Land & Improvement Co. à Bridget Ann Foley, épouse de Geo. Gardien; \$625 (142735.)

Rue Elm, Lot 159-141; terrain, 22 x 82, supr. 1804 vacant. The Montreal Gas & Improvement Co. à Michael Sacewicy; \$306.68 (142741.)

Rue St-Germain, Lots 50-17, 18, 86, 87, 92, 93, 97 à 100, 102 à 107, 111, pt. S. E. 50-88, pt. 50-96, pt. 50-110, pt. N. O. 50-112; 17 terrains, 25 x 100; 1 do, 5.6 de front, 10 en arrière x 100; 1 do, 21.6 x 100; 1 do, 24.4 de front, 21 en arrière x 100; 1 do, 10.8 de front, 14 en arrière x 100 chacun vacant. Chas. Alph. Léveillé et al. à Jos. Fidèle Chartier; \$7,400 (142858.)

Quartier St-Denis

Rue Labelle, Lot 489-246; terrain, 25 x 87 vacant. Arthur Pichette à A. Poirier; \$185 (142642.)

Rue Chambord, Lot 330-151; terrain, 24 x 70, supr. 1680 vacant. Marie Renard, épouse de Denis Guilbault à Rose M. May Payne, épouse de Louis Arth. Bédard; \$515 (142650.)

Rue Bréboeuf, Lot 1-146; terrain, 25 x 57 vacant. Wm. G. Ross à Alex. Walker; \$60 (142661.)

Rue Garnier, Lot 1-2 N. 331-21; terrain, 25 x 93, supr. 2325 vacant. H. R. Drummond à Jos. Cousineau; \$275 (142662.)

Rue Huntley, Lot 8-569; terrain, 25 x 100 vacant. The St. Denis Land Co. à Alexis Henri Alf. Gagnier; \$425 (142663.)

Rue Labelle, Lot 12 N. O. 8-711; terrain, 25 x 103 vacant. The St. Denis Land Co. à Salvator Ricci; \$297 (142669.)

Rue Gilford, Lot 1-2 indivis 339-251; terrain, 25 x 100 vacant. Narcisse Legault à Herménégilde Legault, fils; \$275 (142674.)

Rue Huntley, Lot 1-2 S. E. 8-569; terrain, 25 x 100 vacant. Alexis Henri Alf. Gagnier à Louis Collette; \$450 (142680.)

Rue St-Hubert, Nos 1543 et 1543a. Lot 7-135, avec maison en bois et brique; terrain, 25 x 87. Dieudonné Raymond à Angéline Marcotte, épouse de Fortunat Martard; \$2,650 (142685.)

Rue Huntley, Nos 514 et 516. Lot 1-2 S. 8-525, avec maison en bois et brique; terrain, 25 x 100. Pierre Paul Benoît à Jean Forget; \$3,150 (142688.)

Rue Boyer, Lots 488-91a, 92a avec maison en bois; terrain, 50 x 90.6 de côté et 91 de l'autre, supr. 4536. N. Lapierre à Frédéric Forget; \$800 (142714.)

Rue Garnier, No 537. Lot 1-2 N. O. 331-256, avec maison en bois et brique; terrain, 25 x 94. Adrien Marin à Jos. Moise Vermette; \$1,050 (142745.)

Rue Huntley, No 1123. Lot 1-2 S. E. 8-587, avec maison en bois et brique; terrain, 25 x 100. Chas. Dupont à Wm. J. Adams; \$1,600 (142748.)

Ave Christophe Colomb, Lot 328-501; terrain, 25 x 142, supr. 3550 vacant. Berthe A. E. Boyer, épouse de Jules Hamel à Ovilla Lacroix; \$978.25 (142761.)

Ave Christophe Colomb, Lot 328-502; terrain, 25 x 142, supr. 3550 vacant. Berthe A. E. Boyer, épouse de Jules Hamel à Alfred Lacroix; \$978.25 (142762.)

Ave Christophe Colomb, Lot 328-503; terrain, 25 x 142, supr. 3550 vacant. Berthe A. E. Boyer, épouse de Jules Hamel à Wilfrid Larose; \$978.25 (142763.)

Rue Huntley, No 1125. Lot 1-2 N. O. 587, avec maison en bois et brique; terrain, 25 x 100. Chas. Dupont à Arthur Léonard; \$1,400 (142782.)

Ave Sherbrooke, Nos 12 et 14. Lot 636, avec maison en bois; terrain, 25 x supr. 1574. Jos. Magloire Laberge à Ferdinand Laberge; \$2,000 (142810.)

Rue Gilford, Nos 486 et 488. Lot 257, avec maison en bois et brique; terrain, 25 x 100. Pascal Larocque à J. Brossard; \$2,950 (142845.)

Quartier Saint-Gabriel

Rue Charlevoix, Nos 704 à 710. Lot 2641, avec maison en brique; terrain, 25 x 118 d'un côté et 100 de l'autre, supr. 4747. Marie Alphonsine Mercier, épouse de Camille Beauvais à Wm. John Ryan; \$6,300 (142728.)

Rue Liverpool, Nos 282 à 288. Lot 1-2 indivis 3239-29 et 30, avec maison en brique; terrain, 20 x 80; 1 do, 27.6 de front, 4.7 en arrière x 80. J. S. Ubal

Lorsque vous avez besoin du métal BABBITT, demandez la marque . . .

KING BABBITT

le meilleur pour tout ouvrage.

MANUFACTURÉ PAR

The Jas Robertson Co., Ltd.

144 rue William

MONTREAL

NOVA SCOTIA STEEL & COAL CO. LIMITED.

MANUFACTURIERS DE

ACIER en BARRES MARCHAND, MACHINERIE à ROUES, TRANSMISSIONS en ACIER COMPRIMÉ POLI, TOLES D'ACIER jusqu'à 48 pos de large, RAILS en "T" de 12, 18 et 21 lbs à la verge, ECLISSES, ESSIEUX DE CHARS LE CHEMINS DE FER.

GROSSES PIÈCES DE FORGE, UNE SPÉCIALITÉ

FER EN GUEUSE "FERRONA" POUR FONDERIE, "CHARBON OLD SYDNEY."

Acierie, Trenton, N.E. Hauts Fourneaux, Ferrona, N.E.
Mines de Charbon, Sydney Mines, N.E. Mines de Fer, Wabana, Ter'n'vo.

Bureau Principal: NEW GLASGOW, N.E.

LA SEULE JARRE PARFAITE POUR FRUITS.

FERMETURE AUTOMATIQUE

Schram

FACILE A SCELLER.
FACILE A OUVRIR.
VERRE PROPRE.



Marque de Commerce Enregistrée.

MAINTIEN le Fruit en parfaite condition. Pas de bords rudés qui puissent couper les mains ou leur faire mal. Pas de rondelle en caoutchouc séparée pour donner de l'ennui. Quand vous achetez une douzaine de jarres, vous obtenez 12 jarres parfaites, prêtes pour l'usage. Elles ne cassent pas quand on les scelle. Elles ne cassent pas quand on les ouvre. La perfection dans les Jarres à Fruits est atteinte grâce aux JARRES AUTOMATIQUES A FRUITS SCHRAM. C'est une aubaine pour la ménagère qui, depuis longtemps, désirait une Jarre à Fruits FACILE A SCELLER et FACILE A OUVRIR et conservant le fruit en condition parfaite. Les Jarres Schram peuvent être utilisées pour: Olives, Miel, Moutarde, Marinades et autres articles tenus en vrac. En vente chez les principaux marchands de gros.

Schram Automatic Sealer Co. of Canada LIMITED

WATERLOO, Ont.

P. Campbell & Co.,

ST. JOHN, N. B.

Seuls Manufacturiers du

Générateur Scientifique de Gaz Acétylène.

La plus Haute Récompense, Exposition du Dominion, Halifax.

Medaille d'Or.

Eclairage le plus Simple, le plus Sûr et le plus Economique Pour

Résidences, Hôtels, Magasins, Eglises, Manufactures, Etc., Etc.

En grand usage dans toutes les provinces. A une réputation établie, égalée par nul autre.

L'Eclairage Idéal

Approuvé par les conseils d'Assureurs contre l'incendie: "Canadian," "New Brunswick," "Nova Scotia" et "Prince Edward Island."

Devis pour Eclairage. Systèmes Complets.

Tuyaux, Accessoires pour Gaz.

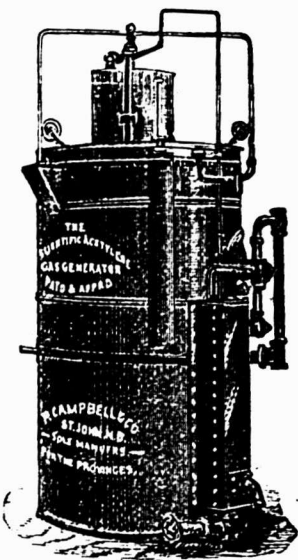

Demandez des Attestations.

Nous fournissons une grande partie des marchands du Canada, simplement parce que les

POMPES McDOUGALL

SONT DES
POMPES STANDARD

et qu'une expérience de 30 ans doit bien enseigner quelques-uns des secrets de la fabrication d'un bon article.

Nous sommes toujours prêts à échanger des idées avec les commerçants.

CATALOGUE SUR DEMANDE

THE R. McDOUGALL CO., Ltd.
GALT, CANADA

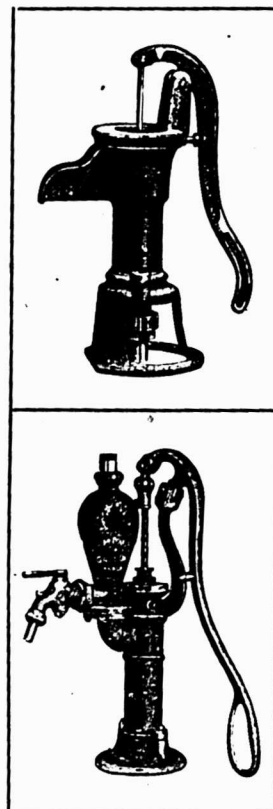

Dupras à L. J. Emilien Brais; \$878.94 (142847.)

Quartier St-Henri

Rue Notre-Dame, Lot 1703 103; terrain, 24 x 80, supr. 1980 vacant. R. C. Jamieson & Co. Ltée à Antonio Cerminira; \$825 (142656.)

Rue Ste-Marie, Nos 76 à 80. Lot 3413 96, avec maison en bois; terrain, 20 x 70. La Succession Chas. H. Léonard à Achille Rousseau; \$805 (142722.)

Rue St-Ferdinand, Nos 152 à 156. Lot 13 N. O. 1868, avec maison en brique; terrain, 39 x 77. Adélarde Délage dit Lavigneur à Avila Archambault; \$3,400 (142,764.)

Quartier Saint-Jean-Baptiste

Ave Coloniale, Nos 560 à 566. Lot 281, avec maison en bois; terrain, 40 x 75, supr. 3000. Rév. Wm Jas Casey à Samuel Wolsey et Max Flueberg; \$2,100 (142686.)

Ave Coloniale, Nos 370 à 374. Lot 334, avec maison en brique; terrain, 39 x 70. Ovide Amlot à Enrico Delicato; \$4,000 (142687.)

Rue Laval, No 274. Lot 15a-7, quartier St-Louis, lot 9041, avec maison en bois et brique; terrain, 21 x 75. Marie Anne Goné, épouse de Dositheé Jeanne dit Carrière à Gédéon Prud'homme; \$3,200 (142,712.)

Rue Sanguinet, No 877. Lots 15-729, 730 et 731, avec maison en bois; terrain, 60 x 72. Adéline Forget, veuve de Phil. Laferrrière et al. à André J. H. St-Denis; \$2,000 (142720.)

Rue Sanguinet, No 877. Lots 15-729, 730 et 731, avec maison en bois; 3 terrains, 20 x 72. André J. H. St-Denis à Berthe Charlotte Gross, épouse de Jos. Alex. Besner; \$2,000 (142721.)

Ave Laval, Nos 360 et 362. Lot pt. 15-1244, avec maison en bois et brique; terrain, 20 x 72. Léon Cardinal à Henriette Ecément, épouse de Jos. Ed. Forest; \$3,100 (142759.)

Rue Rivard, Nos 307 et 309. Lot 15-227, avec maison en bois et brique; terrain, 22 x 66. Adéline Hogue, veuve de Louis Moreau à Aimé de Laboursadière; \$2,250 (142798.)

Quartier Ste-Marie

Rue Frontenac, Lot 166-265; terrain, 44 x 70, supr. 3080 vacant. Téléphore Beaupré à J. B. Chayer; \$1,078 (142641.)

Rue Frontenac, Nos 290 à 296. Lots 166-440 et 441, avec maison en bois et brique; terrain, 48 x 100. Malina Paquin, épouse de J. H. Cléophas Gaudry à Alf. F. Lacroix; \$5,500 (142693.)

4ième avenue, No 326. Lot 172-454, avec maison en bois; terrain, 25 x 78. Emile Desrosiers à Sophie Lafrenière; \$800 (142797.)

Rue Iberville, Nos 199 à 201. Lot 166-542, avec maison en bois et brique; terrain, 22 x 80, supr. 1760. Paul Landeau à Chas. Dissy; \$1,850 (142811.)

Ville Saint-Louis

Rue de Gaspé, Lot 10-921, avec maison en bois et brique; terrain, 25 x 76. Philippe Vermette à Jos. Desmarais; \$2,350 (142657.)

Rue Clark, Lot 11-27, avec maison en brique; terrain, 24 x 107, supr. 2568. Jos. Emile Bourassa à Emérance Houle, épouse de Louis Martin; \$4,175 (142689.)

Rue St-Urbain, Lot 11-1189; terrain, 25 x 114, supr. 2850 vacant. Jean P. Décarie à Pierre Robitaille; \$750 (142690.)

Rue St Laurent, Lot 11-1172, avec maison en pierre et brique; terrain, 60 x 84. Giacomo Corbo à Stanislas Léveillé; \$7,000 (142700.)

Rue Clark, Lot 11-1300; terrain, 25 x 93 vacant. La Succession S. C. Bagg à Frédéric Beauchamp; \$225 (14279.)

Ave Marcell, Lot 10-1122; terrain, 25 x 100 vacant. Arthur Brisebois à Nap. Paquin; \$350 (142718.)

Ave Marcell, Lot 10-1121; terrain, 25 x 100 vacant. Arthur Brisebois à Patrick Léveillé; \$350 (142719.)

Rue Esplanade, Lot 1-2 S. 11-908; terrain, 25 x 73.6 vacant. Eugène Archambault à Jos. Ulric Archambault; \$500 (142755.)

Rue Mance, Lot pt. S. E. 14-86; terrain, 2.6 x 100 vacant. Henriette Duchette, épouse de Edm. Painchaud à Etienne Langevin; \$259.88 (142812.)

Rue Waverley, Lot pt. S. E. 11-645, avec maison en bois et brique; terrain, 25 x 88. Alfred David à Sarah J. Kendall, épouse de John Beck; \$3,900 (142,831.)

Rue Esplanade, Lot 1-2 N. 11-777, avec maison en pierre et brique; terrain, 25 x 88. Adélarde Léonard à Achille Labrecque; \$5,150 (142843.)

Westmount

Ave Elm, Lot 375-135, avec maison en pierre et brique; terrain, 25 x 108. Herbert Wm. Crofts à Isabella Stark, épouse de Frk. W. Lamplough; \$8,000 (142645.)

Ave Elm, No 443. Lots pt. 374-1-10, 374-2-11, avec maison en pierre et brique; terrain, 22.1 x 101. Geo. Campbell Haldimand à Wm. Louis Haldimand; pas de prix donné (142655.)

Maisonneuve

Rue Bourbonnière, Lot 18-203; terrain, 22.6 x 98, supr. 2205 vacant. Isale Préfontaine à Edouard Neveu; \$400 (142,638.)

Rue Orléans, Lot 18-25a, avec maison en pierre et brique; terrain, 36 x 110, supr. 3300. Roch Limoges à Henri Huant; \$5,700 (142683.)

4ième avenue, Lot 2-13, avec maison en pierre et brique; terrain, 25 x 100. Avila Cléroux à Adolphe Coutu; \$4,700 (142,760.)

Rue Orléans, Nos 269 à 273. Lot 18-311, avec maison en pierre et brique; terrain, 22.4 x 102, supr. 2278. Herméngilde Charpentier à Grazeille Laurier, épouse de Jos. Henri W. Renaud; \$4,550 (142768.)

Terrace Viau, Lot 2-1344; terrain, 25 x 100 vacant. La Succession Chas. T. Viau à Wilfrid Etienne Bourbonnais; \$1,250 (142788.)

2ième avenue, Lot 1a-195; terrain, 26 x 100 vacant. La succession Chas. T. Viau à Exaré Bombardier; \$286 (142,789.)

5ième avenue, Lots 2-21 et 22; 2 terrains, 25 x 100 chacun vacant. La Succession Chas. T. Viau à Louis Lachapelle; \$900 (142791.)

5ième avenue, Lots 2-21 et 22; 2 terrains, 25 x 100 chacun vacant. Louis Lachapelle à Arthur Sicard; \$1,200 (142,813.)

Rue William-David, Lot 4-469; terrain, 23.4 x 80 vacant. La Cie des Terrains de Montréal Est, Ltée à Félix Clavette; \$350 (142817.)

Rue William-David, Lot 4-463; terrain, 23.4 x 80 vacant. La Cie des Terrains de Montréal Est, Ltée à Mendoza Langlois; \$350 (142818.)

Rue William-David, Lot 4-465; terrain, 23.4 x 80 vacant. La Cie des Terrains de Montréal Est, Ltée à Victor Morin; \$350 (142819.)

Rue William-David, Lot 4-462; terrain, 23.4 x 80 vacant. La Cie des Terrains de Montréal Est, Ltée à Chas. Is. Fortier; \$350 (142820.)

Rue William-David, Lot 4-467; terrain, 23.4 x 80 vacant. La Cie des Terrains de Montréal Est, Ltée à Jos. Léonard; \$350 (142848.)

Rue William-David, Lot 4-468; terrain, 23.4 x 80 vacant. La Cie des Terrains de Montréal Est, Ltée à F. Samuel Morin; \$350 (142852.)

Rues Adam, Lasalle, Orléans et Sherbrooke. Droits dans la 1/2 indivise de terrain divisé 8-174, 175, 176, 18-1243, 1244, avec maison en brique; terrain, 74 x 80, 23.6 x 78, supr. 2164; 1 do, 23.6 x 78, supr. 1833. Mahtilda Mayrand, veuve de Jos. Dussault à Arsène Dussault; \$4,615 (142853.)

Outremont

Rue Durocher, Lots 12 indivisibles, S. E. 32-3-30; terrain, 25 x 100 vacant. Archibald Wilson à Geo. F. Fyfe; \$3,000 (142672.)

Rue Durocher, Lot 1-2 N. O. 32-2-10, terrain, 25 x 100 vacant. Archibald Wilson et Geo. F. Fyfe à Francis Beauchamp; \$600 (142673.)

Rue Hutchison, Nos 746 et 748. Lot 1-2 N. O. 32-2-10, avec maison en pierre et brique; terrain, 25 x 100. John A. Dunn à Gustave Adolf Krause; \$5,346 (142846.)

Côte St-Paul

Ave Frothingham, Lot pt. N. E. 311-1, terrain, 7.6 x 42 vacant. Solon Macdonald à Joseph Dunn; \$50 (142743.)

Verdun

Ave Gordon, Nos 123 et 125. Lot 1-12, avec maison en bois et brique; terrain, 25 x 122. Mary Ann Hall, veuve de John Squire et al. à John Atherton; \$1,800 (142646.)

Ave Gordon, Lot 4537; terrain, 25 x 122 vacant. Ucal H. Dandurand à J. Wright; \$225 (142647.)

Rue Church, Lot 3405-685 et 686; terrain, 25 x 114 vacant. La succession Daniel Hadley à Joseph Robidoux; \$600 (142706.)

Rues Church et Lanouette, Lots 3405-687 et 678; terrain, 25 x 114; 1 do, 25 x 112.6 chacun vacant. La succession Daniel Hadley à Nap. Robidoux; \$650 (142707.)

Village Turcot

Rue St-Gabriel, Lot pt. N. E. 185, terrain, 29 x 70 vacant. Pierre Vincent à Louis Turcot; \$500 (142644.)

Notre-Dame de Grâces

Ave Melrose, Lot 174-331; terrain, 27 x 88 vacant. The Montreal Investment & Freehold Co. à Mary McDonald; \$1,000 (142826.)

Rue Sherbrooke, Lots 171-197, 198-199, 236 à 239, 170-512; terrain, supr. 19599 vacant. The Montreal Investment & Freehold Co. à Francis Jos. Murray; \$4,700 (102,827.)

Rue Sherbrooke, Lots 174-362 et 363; terrain, supr. 5897, vacant. The Montreal Investment & Freehold Co. à Susi Johnson, épouse de Edw. Durant; \$1,500 (142828.)

Westmount Plateau

Ave Marcell, Lot 176-175; terrain, 25 x 90 vacant. George Marcell à Raoul Chénoumont; \$750 (142769.)

Saint-Pierre aux Liens

Rue Ville Marie, Lot 12 N. O. 119-1, avec maison en bois et brique; terrain, 50 x 130. Francis Lalonde à F. X. Vincent; \$2,600 (142702.)

Côte Visitation

Lot pt. 177; terrain, 66 x profond. La Corporation de la Municipalité du Village de Rosemount à la succession Etienne



A. PRUD'HOMME & FILS, LTEE,
 IMPORTATEURS DE
**Ferronnerie Générale, Métaux, Matériaux de
 Plomberie, etc.**

La Saison du Printemps étant proche, il serait bon que vous nous donniez immédiatement votre ordre pour vos CONGELATEURS. Nos prix sont les meilleurs.

10, rue DeBresoles,

MONTREAL

Which wrist will do the most work?



Manche Perfection de Atkins

UNE PARTICULARITE DISTINCTIVE DES

SCIES SILVER STEEL DE ATKINS

qui les fait fonctionner plus facilement et plus vite que toute autre. Votre clientèle appréciera les avantages que vous lui offrez. Ecrivez nous à

HAMILTON, Ont.,

où est notre succursale Canadienne.

Bureau Principal et Manufacture : Indianapolis, Ind.

E. C. ATKINS & CO., Inc.

JOSEPH LETOURNEUX
 NAPOLEON MARIEN

TEL. BELL: MAIN 283
 TEL. MARCHANDS 326 ET 333

LETOURNEUX, FILS & CIE,

IMPORTATEURS DE

**Ferronnerie,
 Quincaillerie,
 Vitres,
 Peintures,
 Etc., Etc.**

5 et 7, Rue Notre-Dame, Est.

Entrepot: 12, rue Vaudreuil, - MONTREAL.

De l'Argent là-dedans pour Vous.

Si vous ne tenez pas les Machines à Laver "Puritan," vous perdez du profit en quantité. Vos clients connaissent ces appareils qui économisent temps et travail. Ils les désirent et les obtiendront. Si ce n'est pas de vous, ce sera de quelque autre marchand.

Faites le profit vous-même. Mettez seulement en stock quelques



Machines à Laver à Réaction "PURITAN"

et voyez combien vite elles se vendent. La machine "Puritan" est en avant de toute autre sur le marché — par ses perfectionnements, la facilité avec laquelle elle fonctionne et le temps qu'elle épargne.

VOUS POUVEZ VENDRE des BARATTES "FAVORITE"



Les fermiers et les crémiers connaissent ces barattes renommées. Il se vend plus de barattes "Favorite" au Canada que de toute autre marque. Les femmes de fermiers savent que ce sont les barattes au fonctionnement le plus facile. 8 grands. Demandez les prix aux marchands.

David Maxwell & Sons, St. Marys, Ont.

ne David (rétrocession); \$576.50 (142-806.)

Côte des Neiges

Lot pt. 156-59; terrain, 65 d'un côté, 80 de l'autre x 157, supr. 3750 vacant. David Yulle à Wm. S. Leslie et Wm. Y. King; \$562.50 (142659.)

Lot pt. 157; terrain, 69 x 90 d'un côté et 120 de l'autre, supr. 7245 vacant. David Yulle à Wm. S. Leslie et Wm. Y. King; \$1086.75 (142660.)

Saint-Laurent

Lots 44 à 8. Laporte, Martin et Cie à Léon Martineau; \$800 (142796.)

Lachine

Lots 865-45, pt. 865 Louis Amédée Quesnel à L'Alliance Nationale, Cercle Dorval, No 4; \$412 (142653.)

Lots 865-1 et 2. Marie Hillyer épouse de Robt. W. Withycomb à Wm. D. Birchall; \$7,000 (142695.)

Lot 754-14. Arthur Grenier à Dominico Gentile; \$425 (142696.)

Lot 1-3 N. 746-8, 1-3 S. 746-9. Rae & Donnelly à Benjamin Greene; \$400 (142697.)

Lot, pt. 761. Joseph Prud'homme à Alfred Gagnon; \$1,400 (142699.)

Lot, pt. 911. Les Jos. Chs. E. Boyer et al à The Ontario & Quebec Ry Co; \$4158.50 (142744.)

Longue-Pointe

Lots pt. 3895 et 6, avec maison en bois; terrain, 44 x 70.6. Mélina Chevalier veuve de Pierre Bluteau à Arthur Milot; \$900 (142667.)

Pointe-aux-Trembles

Lot pt. 113. Frs Gagné à Urigèle Charbonneau; \$4,500 (142841.)

Pointe-Claire

Lot pt. 26. Delphis Reuleau à Joseph Brisebois; \$5,559.50 (142664.)

Lots 46 et 47. Daniel McCurdy alias McCarthy à Denise Desjardins, épouse de Herm. Théoret; \$900 (142665.)

Lot 154. La Cie des Vergers du Dominion, Ltée. à Joseph Cardinal; \$7,500 (142766.)

Ste-Geneviève

Lots 123, 127, pt. 124. Willie Thécrét à Glorifi Fabre; \$1,700 (142677.)

Lot pt. 130, pt. 135, 319. Jos. Adol. Chauret à J. B. Laniel fils d'Antoine (rétrocession); \$700 (142703.)

Lot, pt. 130. J. B. Laniel fils d'Antoine à Olivier Lurette fils; \$800 (142704.)

Lot pt. 13 et 14. Hormisdas Cardinal à Phlémon Laframboise; \$750 (142736.)

Lots 118, 119, 120, pt. 116 et 117. John Marcotte à Jos. Adol. Chauret; \$5000 (142781.)

Ile Bizard

Lots 117 et 121. Delphis Jouvril dit Bélair à Ovide Lecavaller; \$2,000 (142-737.)

Lot 123. Dolphis Jouvril dit Bélair à Janvier Proulx dit Clément; \$1400 (142-738.)

Sainte-Anne de Bellevue

Lots 205-64 et 65. Pascal Deslauriers à Abner W. Kneeland; \$400 (142727.)

Voici les totaux des prix de ventes par quartiers

Lafontaine.	\$37,423.50
Papineau.	14,125.00
St-Jacques.	10,900.00
St-Louis.	12,500.00
Ste-Marie	18,400.00
St-André.	11,500.00
Ste-Anne.	6,200.00

St-George.	50,000.00
St-Joseph.	4,544.00
Duvernay.	1,000.00
Hochelaga.	9,031.75
St-Denis.	20,926.75
St-Gabriel	7,178.94
St-Henri.	5,075.00
St-Jear-Baptiste	18,650.00
Ste-Marie.	9,228.00
Ville St-Louis.	25,009.88
Westmount.	8,000.00
Maisonneuve.	35,701.00
Outremont.	6,296.00
Côte St-Paul.	50.00
Verdun.	3,379.92
Village Turcot	500.00
Notre-Dame de Grâces	6,650.00
Westmount Plateau	750.00
St-Pierre aux Liens	2,600.00
Côte Visitation.	576.50
Côte des Neiges.	1,649.25

\$327,845.42

Les lots à bâtir ont rapporté les prix suivants:

Rue St-Hubert, quartier Lafontaine, 70 à 12c. le pied.

Rue Boyer, quartier Duvernay, 10c le pied.
 Rue Nicolet, quartier Hochelaga, 10c le pied.
 Rue Aylwin, quartier Hochelaga, 10c le pied.
 Rue Elm, quartier Hochelaga, 10c le pied.
 Rue Labelle, quartier St-Denis, 12c le pied.
 Rue Chambord, quartier St-Denis, 10c le pied.
 Rue Huntley, quartier St-Denis, 12c le pied.
 Ave. Christophe Colomb, quartier St-Denis, 27 1-2c le pied.
 Rue Notre-Dame, quartier St-Henri, 41 1-2c. le pied.
 Rue Frontenac, quartier Ste-Marie, 10c le pied.
 Rue St-Urbain, Ville St-Louis, 15c le pied.
 Rue Clark, Ville St-Louis, 9c le pied.
 Ave. Marcell, Ville St-Louis, 14c le pied.
 Rue Esplanade, Ville St-Louis, 25c le pied.
 Rue Bourbonnière, Maisonneuve, 18c le pied.
 Terrace Viau, Maisonneuve, 50c le pied.
 5ème Ave. Maisonneuve, 24c le pied.
 Rue William David, Maisonneuve, 18 3/4c le pied.
 Rue Durocher, Outremont, 28c le pied.

VENTES ENREGISTREES DANS LE COMTE DE CHAMBLY

POUR LA SEMAINE FINISSANT LE 7 MARS 1908

Paroisse de Boucherville

Lots 136 et 137, deux terres, 150 arpents superficielle, avec les bâtisses. Tous saint Lapointe et Moise Lapointe à Theophile Huet dit Dulude; \$5,333.33 (142-279.)

Chambly Bassin

Lot 26, une terre avec maison et bâtisses, 3 1/2 x 24 arpts. Jean Bte Lamontreux à John Doody; \$5,000 (142810.)

Lot 45, avec maison, 1 1/2 x 2 arpts. St-méon Goyette ès-qualité, à Edouard Darche; \$1,300 (142851.)

Lot 130-12, avec maison, terrain 69 x 127 1/2 pds. Nicholas Hayes à Edouard Darche; \$500 (142821.)

PAIN POUR OISEAUX Est le "Cottam Seed," fabriqué d'après six brevets. Marchandise de confiance; rien ne peut l'approcher comme valeur et comme popularité. Chez tous les fournisseurs de groc.

W. LAMARRE & CIE
 Marchand de
BOIS ET CHARBON
 Foin, Paille, Avoine, etc.
242 AVENUE ATWATER
 Correspondance sollicitée. Près St-Jacques.
 Bell Tel. Mount 609 ST-Henr
 Marchands 1324.

 Le plus Simple Le plus Sur
 Le plus Digne de Confiance
Le "TRITON"
 Moteur à Gazoline pour Embareations
 Chaloupes Complètes. Demandez le Catalog
HAMILTON MOTOR WORK, LTD.
 HAMILTON, CANADA

McArthur, Corneille & Cie
 Importateurs et Fabricants de
 Peintures, Huiles, Vernis, Vitres, Produits Chimiques et Matières Colorantes de tous genres.
 Spécialité de Colles-fortes et d'Huiles à Machineries
 Demandez nos prix.
810, 812, 814, 816 rue St-Paul
MONTREAL.

RENSEIGNEMENTS COMMERCIAUX

PROVINCE DE QUEBEC

Cessions de Commerce

Coaticook—Trudeau, Alphonse, hôtel. Hébert & Véronneau succèdent.
 Montréal—Berthiaume, F. X., meubles. P. A. Lafleur succède.
 Ste-Anne de Bellevue—Lurette, A., tailleur.

Cessions

Ahuntsic—Ste-Marie, Isidore, hôtel.
 Chicoutimi—Grenion, Adélard A., marchand.
 East Angus—Laroche, Edm., marchand.
 Lachine—The Ranson Pharmacy Co., drogues.

Montréal—La Cie Canadienne de Vinaf-
fic.
Depuis, Ovide, épicier.
Gagné, J. A., merceries.
Gélinas, Amédée, mdses sèches.
Hamilton, J. H., chaussures.
Bessette, Melle Alberta, modes.
Jumon, Aimé, contracteur.
Pelletier, A. & N., imprimeurs.
Rouleau, J. Z., épicier.
St Boniface de Shawenegan — Boisvert,
Donias, mag. gén.
St Jean—Papineau, C. Alcide, chaussures.
St Marie—Jacques, André, mag. gén.
St Pie—Gaudreault, Ulric, tailleur.
St Théodose—Rivest, Ed., mdses sèches.
Yamachiche—Milot, J. A., épicier.

Concordats

Montréal—Duval, W. J., & Co., mfrs de
casquettes.
Leboeuf & Lapointe, merceries.
St Guillaume d'Upton—Laferrière, Olivier,
mag. gén.
St Marcel—Morin, Athanase, mag. gén.

Curateurs

Montréal—Vaillant, Jos. A. à Wm. Lil-
ley, charpentier.
St Jean—Beauchemin, C. H. à Pierre Go-
beau, épicier.

Décès

Montréal—Silverman, Lyon, mfr essen-
ces.
Mons. Frank E., accessoires pour ta-
pissier.

Dissolutions de Sociétés

Montréal—The Canada Trading Co., im-
portateurs. Ernest Lockner continue.
Cardinal & Jean, bois.
Dufort et Cie, commerçants.
Gaimet, Henri et Cie, contracteurs.
Syndicat Canadien, mdses sèches.
Brodeur & Moreau, tailleurs. Eugène
Moreau continue.
Collins Scale Co.
Denne, David, agent d'assurance.
Lachapelle et Cie, médecines patentées.
Montréal Box Toe Co.
Morin, V. et Cie, charbon. Wilfrid Du-
four continue.
Plews & Trimmingham, ingénieurs élec-
triciens.
Prévost & Schuch, mfrs blouses.
Rainbow Waist Co.
Reynaud & Richardson, restaurant.
Compagnie Vichy Canada.
Ogilvie, D. W. & Co., agents d'immeu-
bles.
St-Aubin & Brunet, épiciers.
Québec—Quebec Glove Leather Manufac-
ture, A. Grenier continue.
West Ely—Beauregard & Fils, bois.

En Difficultés

Montréal—"Banco Zarossi", banquiers.
Kawaja & Jureidini, mdses de fantai-
sie.
Laurence, Théodore, restaurant.
Laurence & Bélanger, commerçants.
Standard Trading Co., fleur.
American Dressing Co.
St John—Dufresne & Délorne, boulan-
gers.

Fonds à Vendre

Stuharnois—Lalberge, J. C., épicier.
Gingridge—Mooney, Chas., mag. gén.
Matane—Bouffard, Philippe, mag. gén.
Montréal—Savage & Co., mdses sèches.
Mongeau, A et Cie, bijoutiers.
Québec—Robitaille, L. & Cie, épiciers.
Thérien, Nap., épiciers.
St-Anne des Monts—Lefrançois, Ed.,
mag. gén.
Pelletier, Adélar, mag. gén.

St-Eugène de Grantham—Sénécal, Ubal-
de, mag. gén.
Ste-Thècle—Bergeron, Geo., tailleur.

Fonds Vendus

Coaticook—Major, A., boucher.
Grand'Mère—Guilbault, J. G., épicier.
Montréal—Fernet, G., tapissier.
Jeannotte, Emile, cigares.
Phoenix Sundry Co., Ltd.
Rivière Mailloux—Grenier, E., mag. gén.
St-Elzéar—Champagne, E., mag. gén.
Sorel—Francoeur, A. et Cie, épiciers.

Incendies

Québec—Gagnon, J. A., & Frères, mfrs
de biscuits, ass.
Lesage, J. A., chaussures, ass.

Morency, Louis, sculpteur et doreur,
ass.
Richards, Jérémie, imprimeur, ass.

Nouveaux Etablissements

Cowansville—The Observer, imprimeurs.
Wm. U. Cotton.
Lévis—Shatenks & Ruard, contracteurs.
Montréal—Café La Monaco, restaurant.
Abraham Dupéré et Jos. Aldéric La-
chapelle.
Casino Amusement Co. Pas. La Warren
Nap. Geo. Valliquette et Jos. Ovide
Denis.
Daoust Realty, Ltd. M. Dauost, prés.
Kaufman & Shaprio, fourrures. Jos.
Kaufman et Louis Shaprio.

NEWEST AND STRONGEST FENCE

Depuis des années les fermiers souhaitent une clôture
d'un tressage réellement parfait — une clôture qui résistât
aux attaques du taureau le plus terrible ou au
penchant à fouiller le sol de la truie la plus
vulgaire — une clôture qui résistât
au climat Canadien. Enfin,
ils sont récompensés par la
London Woven Fence
— la clôture la plus
nouvelle et la
plus forte.



Calibre No 9,
pour broches et
nœuds. Clôture unifor-
mément étendue, avec la trempe
et les mailles exactes pour se prêter à la
dilatation en été — pour rester droite et solide à
toutes les températures. Un nœud immensément perfec-
tionné — tient les broches aussi solidement que si elles
étaient boulonnées. Pas de broches latérales écrasées ou
échaucrées — là où ce nœud est appliqué. Chaque broche con-
serve toute sa force primitive. Tous les torons de même
longueur. Chaque rouleau garanti de première classe.
AGENTS DEMANDES dans les districts non représentés.

LONDON FENCE MACHINE CO.,
Limited
LONDON ONTARIO

FAITS AU CANADA

Bruleur Banner pour Lampes



Article qui se Vend

**Chaque Marchand
devrait tenir les
marchandises
BANNER**

**Elles attirent la
clientèle**

**Demandez-les à
votre Marchand de
Gros**

Brûleur Banner pour Kérosène.

Manufacturé par The Ontario Lantern & Lamp Co.,
MONTREAL, Qué. Limited HAMILTON, Ont.

Montreal Ford Agency, moteurs. Robert F. Girdwood et Louis Murrina Braard.

Reynaud & Beauvilliers, restaurant. Henri Reynaud et Jos. Alfred Beauvilliers.

Russel & Co., agents mfriers. Donald Peters Russel.

Schwartz, Jacob & Co., importateurs. Mde Salla Sanft.

Vineberg, H. A. & Co., hardes. Harry A. Vineberg et Solomon L. Vineberg. Coles Automatic Brick Mfg Co., Ltd. John Scott, prés.

Conanine Mfg. Co., Kansas Cattle Oil Co., mfriers de peintures. Chevrier G. Contant.

Deune, David, agent ass. Vincent Alured Deune

Durocher, J. E., commerçant. Mde Jos. Elphège Durocher.

Jutras, Art., épicier. Mde Arthur S. Jutras.

Kussner Bros., mfriers de blouses. Edward Jack Kussner et Max Kussner.

Kyle & Stevenson, épiciers. Robert John Kyle et Thos. John Stevenson

McKim, A., Ltd., agents d'annonce. Anson McKim, prés.

New Collins Scale Co. Jos. A. Palement dit Larivière.

Rainbow Waist Co. Isaac Kussner. The West End Carpet Beating & Rug Co. John T. Murray.

Benoit & Daigault, mdses sèches. Edmond Benoit et J. A. Daigault.

Compagnie Vichy-Canada, Ltd. G. W. St-Amand, sec trésorier

Guarantee Sho. Store. Lyon Hoffman et Mde Samuel Bazaar.

Laurier, J. S., ferronnerie. Mde Jos. S. Laurier.

Lemire, Elie et Cie, volturiers. Mde Elie Lemire.

Pelletier, A. & N., imprimeurs. Alph. Pelletier.

Pyke Jas. W. & Co., fer et acier. Jas. Wm. Pyke et Thomas Prossor.

Rabinovitch, Geo. & Co., agents d'immeubles. Mde Geo. Rabinovitch.

Montréal (Maisonneuve) -- Charron & Viau, boulangers. Pierre Charion et Hormisdas Viau.

The National Licourice Co. A. H. Scudder, secrétaire.

Québec--Binet, Villeneuve & Co., maçons. Collin, Jos. E. & Cie, plombiers.

Kirouac, J. A. & Cie, ornements d'église.

Sénéchal & Martin, manufacturiers.

Roxton Falls--aFuteux, Dr C. St-Onge & Co., produits pharmaceutiques. Darius St-Onge et Dr Clovis Fautoux.

St Rosaire--Auger & Frère, commerçants. Philippe Auger et J. Albert Auger.

Sault au Récollet--Blackwood & Dyer, mchds de chevaux. Robert Blackwood et Volney Dyer.

Victoriaville--Victoriaville Lumber Co. A. C. Boyle et G. F. Marshall.

Nouvelles Incorporations

Drummondville--Drummond Real Estate & Power Co.

Montréal--Toronto Dressed Beef Co. Ltd. Canadian Stewart Co., Ltd.

Plow, B. & Co., Ltd. Utility Securities Co., Ltd.

Weir, J. & R., Ltd. Wilson Carbon Paper Co., Ltd.

Québec--The Nickel Theatre Co.

Warwick--The Warwick Glove, Mitt & Shoe Co.



H. BOKER & Co.

Cabinet en Chêne.

Donné **GRATUITEMENT** avec un ordre de huit demi-douzaines de Canifs, tel que représenté ci-dessus. Peut être commandé par l'intermédiaire de toutes les Principales Maisons de Quincallerie.

60 YEARS' EXPERIENCE

PATENTS

TRADE MARKS DESIGNS COPYRIGHTS & C.

Anyone sending a sketch and description may quickly ascertain our opinion free whether an invention is probably patentable. Communications strictly confidential. **HANDBOOK on Patents** sent free. Oldest agency for securing patents. Patents taken through **Munn & Co.** receive special notice, without charge, in the **Scientific American.**

A handsomely illustrated weekly. Largest circulation of any scientific journal. Terms for Canada, \$3.75 a year, postage prepaid. Sold by all newsdealers.

MUNN & Co., 361 Broadway, New York
Branch Office, 625 F St., Washington, D. C.

HORMISDAS CONTANT, Entrepreneur-Plâtrier, 609 Berri. Phone Bell Est-1177.

SIMPLE, DURABLE D GVE DE CONFIANCE.



The LEADER

Un nom bien connu des fabricants de Beurre qui emploient la **BARATTE** de première qualité.

Cadre en acier dur avec accessoires en fer malléable. Combinaison de levier cintré et d'actionnement au moyen d'une pédale. Coussinets à bille Bicycle. Tourillons bouillonnés. Diviseurs de Crème. Baril asséché facilement et détachable commodément pour le nettoyage.

MARSHANDS: Quand vous tenez cette ligne, vous tenez quelque chose qui a de la qualité.

The Dowswell Manuf'g Co., Limited,
HAMILTON, Ontario.

PROVINCE D'ONTARIO

Cessions

Ramberg--Bellinger, Homer, mag. gén.

Fonds à Vendre

Blyth--Anderson, Jas. A., mag. gén.

Fonds Vendus

Newbury--Gage, Eliz., mag. gén.

Scombra--Shaw, W. C., mag. gén.

Incendies

Midland--The Playfair Preston Co. Ltd. mag. gén.

Nouveaux Etablissements

Dashwood--The Farmers Bank of Canada.

PROVINCE DE QUEBEC

COUR SUPERIEURE

ACTIONS

Défendeurs Demandeurs Montants

Lynch, Alex. Eastern Townships Bank

Blue Bonnets

Leguerrier, Emilien Ludger Gravel

Bradford, Ang.

Craven, Hill & Kay Abraham Sourmer

Buckingham

Kennedy, A. Nelson Cie de Ferronnerie Létang

Cartierville

Roy, Eugène Canadian Breweries

Contrecoeur

Richard & Handfield Laporte, Martin et Cie, Ltée

Grenville

Kelly, E. A. C. Calder

Hamilton

McKay, R. O. et al. Xavier Desroches

Lakeside

Ross, D. R. E. G. Hart

Lévis

Samson, J. E. et al. J. A. Labrecque

Longue-Pointe

Desjardins, Paul Paul Galibert

Maisonneuve

Lacroix, Ephrem Ls E. Masson

Montréal

Amesse, Jos. H. ès-qual. S. Tolpis Archambault, J. Noël et al.

Melle Jennie Burke American Dressing Co. J. T. Hackett

Bourassa & Fils, P. E. Hamilton Brass Mfg. Co.

Bertrand et Cie, S. Ludger Gravel Beardsley, Geo. D. S. Hislop

Benoit et Cie, Eliz. Art. Fortin Bere, Théophile, sr. (succession de)

De E. Bere-St-Louis Bourbeau, Chas. Paul Dorion

Brown, Geo. P. Burns Bélanger & Co., Geo. Ont.

Wind Engine & Pump Co.

Uldéric	Wm. Finigan	295
W. B.	LS Gaillbert	949
Demers & Racicot		200
Sons, R. D.	John A.	
Stephen		370
Montréal	M. Minogue	150
Othelloshe	Moldo-	
Syn.	Jos. Chevrier et al.	310
R.	J. Turczynski	500
Montréal	LS S. Hoffman	1e cl
Montréal	Michael En-	
ight et al.		1000
Car & Pndry Co., Ltd.	Alex.	
Géas		1999
Davis	S. Arnovitz	242
Massue G. et al.	Hon.	
L. W. Sicotte		696
Shce Co. (The)	Rou-	
Frères		426
C.	Edw. H. Lennon	101
M. C. Warden, King, Ltd.		4e cl
Michael	De A. Keegan	4e cl
& Frères	Ad. Rivet	100
Geofflow, Geo. C.	C. L. Gray	
Lumber Co.		3e cl
H. Richer	es-qual.	5000
G. et al.	Dom. Foundry	
Supp. Co., Ltd.		110
Médéric	U. Archambault	198
R. E.	S. F. McKinnon &	
Co., Ltd.		543
S. et al.	H. Lévy &	
S. S. Ltd.		349
K. J. H.	E. H. Botterell	173
Melle Helen	D. F. R. Mc-	
Intosh et al.		112
Wm.	Moses L. Morris	1e cl
Charley et al.	Charley	
Yep		119
O.	Jos. Racette et al.	175
A. et al.	S. Desjardins	205
Israel	L. Harris & Co.	100
Camille	Calixte Ber-	
		130
Eméry	Eméry Sa-	
		1000
Arch.	F. W. Sayer	106
Nap. et al.	Hormisdas	
Rondeau et al.		230
De M.	D. A. Lafortune	109
Melle A.	C. Rodier	150
L. Villeneuve et al.		24
Georgiana Beau-		
		113
Chas.	J. E. Roy	396
R.	Flora Douglas	15000
W. H.	L. P. Morin et al.	3e cl
S. J.	Wm. Farrell, Ltd.	332
Jos.	D. Leclerc	280
Xavier	De H. Bernard	
vir.		275
& Gauthier	M. L. & P.	
Co.		4e cl
Melle Julie	De C. Mino-	
vir.		4e cl
Jos. Arthur	J. L. Warren	
al.		10000
Ann	Adam G.	
Thomson		375
Jos.	L. E. Beaure-	
ard et al.		150
J. Lucien	Jos. Racette et al.	300
Ameen	M. Barclay	289
Mut. Bldg. Soc. et al.		
Otto F. Lilley		5000
J. P. et al.	G. Desserres	1644
Giuseppe	G.	
Mordente		160
Ed. J. et al.	Cie de	
Pub. Commerciales		369
& Guérin	Henry	
Spector		500
C.	C. Chute	108
Ephrem	Alf. Poulin	330
Jaume, Jérémie	L. A. Bouvier	397
Maume, P. H.	J. L. Giroux	224
Robert	J. A. Gosselin et al.	228

Sauvé, Ls Alf.	B. Mallette	447
Salvail, Odilon	H. LeRoy Shaw	147
Sauvé, Jos. et al.	J. Morel	120
Shatsky, Max	C. L. Friedman	
et al.		160
Schwartz, M.	B. Brownfin	199
Strachan, W. C.	J. C. Micholson	250
St. Lawrence Sugar Refin. Co., Ltd.	Olivier Boifeau	1600
Tanguay, Théodore	David Oulmet	120
Taylor, W. H.	F. Gagnon	100
Thorneloe, Ralph C.	Maurice	
Alexander		166
Toupin, Jos.	Edm. Sauvageau	213
Tremblay, J.	A. C. Calder	225

Thétiault, De M-Lse	D. A.	
Lafortune		380
Vineberg, Gabriel	De M. Hilf	2e cl.
Wilson, W. C.	A. Mercure	131
Zarossi, Luigi	Eugène Gagnon,	
M. D.		190
Zarossi, L. et al.	J. B. Bélanger	180

New Castle

Morrison, Donald	Jas. B. Camp-	
bell et al.		296

New-York, E.U.

Smart, Mary Ellen	J. A. Major	197
-------------------	-------------	-----

Nominique

Denault, Amédée	Sylvain Déglan-	
tine (Paris, France)		199

Rawdon

Landry, J. O.	J. Létourneux et al.	152
---------------	----------------------	-----

Rivière des Prairies

Chartrand, Philéas	De A. Voisard	600
--------------------	---------------	-----

Sainte-Anne de Prescott

Dubeau, Flavien	J. M. Wilson	237
-----------------	--------------	-----

St-Louis

Guilbault, Alf.	S. N. Frigon	500
Lusignan, Hypolite	M. Leblanc	114
Ville Saint-Louis	O. Roysseau	495

Ste Philomène

Reid, Alex.	Jos. Lamoureux	337
-------------	----------------	-----

Terrebonne

Berthiaume, J. Aquila et al.	F.	
de Sales Bastien		3942

Toronto, Ont.

Brooks, A. H.	Edm. H. Botterell	122
---------------	-------------------	-----

Trois-Rivières

Picard, Thos.	L. Villeneuve et al.	153
Wabasso Cotton Co., Ltd. (The)		
De A. Audet Gaudry et vir.		3925

Valleyfield

Robinault, Edm.	J. A. Lamarre	Be ci.
-----------------	---------------	--------

Vancouver

Stark & Sons, Ltd.	Jas. Hart	
Mfg. Co., Ltd.		195

Westmount

Décarie, Félix J. V.	Automobile	
Imp. Co., Ltd.		215
Wood, Mde John Baxter	Melle	
E. Chartrand		209

COUR SUPERIEURE

JUGEMENTS RENDUS

Défendeurs	Demandeurs	Mts.
	Bordeaux	
Minguay, Nap.	A. de Martigny	405
	Boucherville	
Robert, De Marie et vir.	Ont.	
Wind Engine & Pump Co.		135
	Bradford, Ang.	
Strackleton, John E.	Harris	
Wener		548
	Lennoxville	
De Bouthillier, Chavigny Chas.		
G. Ostigny		676
	Maisonneuve	
Bernard, Alex.	De M. L. Per-	
rault et vir.		400
	Montréal	
Avner, L. W.	Canada Furniture	639
Avard, Sauriol & Co.		
Constantineau		110

Queen's Hotel

THETFORD MINES, Qué.

Nouvellement installé avec tout le confort désiré. Belles salles d'échantillons. Voitures à tous les trains. Service irréprochable.
AUC. SIMONEAU, PROP. J. E. LESSARD, GERANT.

HOTEL CENTRAL, Ste. Martine, Que.

Confort moderne. Vastes Salles d'Echantillons. Voitures. Repas à toutes heures. Le Service ne laisse rien à désirer. Prix modérés.
ARSENE VINETTE, Propriétaire.

HOTEL DU NORD

L'Hôtel le mieux situé pour les voyageurs. Salles d'échantillons. Voitures confortables. Repas à toutes heures. Service irréprochable fait avec politesse. Prix modérés.
EUGENE DANIS, Prop., L'Anonciation, Que.

HOTEL DES VOYAGEURS

Confort moderne. Vastes salles d'échantillons. Voitures à la disposition des voyageurs. Repas à toutes heures. Le service ne laisse rien à désirer. Prix modérés.
ISIDORE PRUD'HOMME, Prop., Labelle, Que.

HOTEL COMMERCIAL

L'Hôtel le plus central et le mieux situé pour les voyageurs. Salles d'échantillons. Repas à toutes heures. Service parfait et poliment fait. Prix modérés. Voitures pour voyageurs.
Lameureux & Lapierre, Props, Nominique, Que.

HOTEL UNION, Magog, Que.

LE FAIRVIEW HOTEL de Magog est maintenant la propriété de Mr. O. Archambault, ancien propriétaire de L'HOTEL REVERE de Farnham. De grandes améliorations ont été faites. Salles d'échantillons. Voitures. Service parfait. Le Fairview s'appelle maintenant HOTEL UNION.
O. Archambault, Prop.

Maison Fondée en 1870.

Auguste Couillard

Importateur de

FERRONNERIE ET QUINCAILLERIE
VERRES A VITRES, PEINTURES, ETC.

Spécialité: Poêles de toutes sortes.

Nos. 233 à 239 rue St-Paul

Voutes 12 et 14 St-Amable, MONTREAL.

La maison n'a pas de commis voyageurs et fait bénéficier ses clients de cette dépense. Attention toute spéciale aux commandes par la maille. Messieurs les marchands de la campagne seront toujours servis aux plus bas prix du marché.

Beaugrand, Révél et al.	Pierre	102
Chicobé		
Bendin, W. E.	Hugh Cassidy	171
Bouquet, Arthur	J. Edgar Paradis	166
Bolyin, Abraham	De M. Provençal	203
Bergeron, J. H.	Geo. T. Merivin	123
Chartrand, Alph.	De C. Desjardins et vir.	82
Cie Canadienne de Vinaigre		
L. E. Marsan		175
Congr. Oh! Moshe Syn. of MTL.	R. Morris	509
Cité de Montréal	Jos. Labelle	406
Durocher, A.	R. Bézier & Co.	293
Dagonais, Clovis et al.	Banque des Marchands du Canada	301
Germain, Edmond	F. Tremblay	357
Haybarl, Walter	H. Hétu	19
Houle, L.	Cie Claudon, Ltée	108
Julien, Aimé	Cie U. Pauzé et Fils	175
Julien, Aimé	R. MacFarlane Co., Ltd.	61
Jordane, W. alias H. K. ou Halem	Jurellia	675
Jas. H. Maher		279
Julien, Aimé	L. M. Soucy	465
Lawrence, Théodore	F. X. St-Charles	146
McC. John Edward	J. C. Lamothe	129
Martineau, G. O. T.	L. E. Masson	102
Milroy, Gavin	Austin D. Irvine	
Perrault, De M. L. et vir.	Alex. Bernard	112
Quebec Mt Southern Ry. Co. (The)	John P. Hartley	3099
Roubeau, J. Z.	G. A. Marsan	131
Richard, J. A.	Banque Nationale	141
Villevoye, E. W.	P. E. L. blane	121
Zaruski, Lutz	Henri St Maus	1099

Nominique

Wilson, Chas. Alex. N.	J. Léop. Globensky	123
------------------------	--------------------	-----

Notre-Dame des Neiges

Lacombe, Simon	Cie de Ferronerie de Letang, Ltée	115
----------------	-----------------------------------	-----

Outremont

Barthos, Wm. alias Benj.	Oscar P. Bonais et al.	109
--------------------------	------------------------	-----

Westmount

Bodenweiser, Anton	De Isabella V. Street	433
Metcalf, H. D. et al.	Banque Nationale	
Stevens, Henry J. et al.	Chas. J. Hill	399

COUR DE CIRCUIT

JUGEMENTS RENDUS

Défendeurs	Demandeurs	Mts.
	Apple Hill	
Rieux, E.	R. C. Miller	11
	Boulevard Saint-Paul	
Chartrand, De H.	B. Damien	10
	Bout de l'île	
Robillard, H.	N. C. Bezner	84
	Contrecoeur	
Richard & Hanfield	W. Stroud	41
	DeLorimier	
Poupart, J. A.	Guaranteed Pure Milk Co.	15
Richard, H.	J. A. Mailhot	5
	Granby	
Langlois, J. B.	M. Gagnon	36
	Longueuil	
Brissette, H.	G. Labelle et Cie	70
Christie, D.	E. Daigneault	9

LES TOLES DE GILBERTSON

et la MARQUE

GILBERTSON'S

COMET

signifient qualité et sécurité dans quelque ouvrage que vous puissiez entreprendre.

Toles plates, galvanisées, sans rivales pour leur égalité de surface; conformité absolue à l'étalon; adaptation admirable à tout ouvrage quant à la souplesse. Remarquez que la marque "COMET" de GILBERTSON sur chaque feuille de tôle signifie sécurité.

W. GILBERTSON & Co., Limited

Pontardawe, South Wales

AGENT:

ALEX. GIBB, - 13 rue St-Jean, Montréal

FORERIE A MAIN No. 7

Engrenage à découper, changement de vitesse pour travail léger ou fort. Coussinets à billes, Actionnement à crémaillère ou à pignon, à la main ou automatique. Mouvement à Pédale pour abaisser la mèche jusqu'à la pièce à travailler. Une levier à contre poids relève la mèche instantanément, dès que la mise en mouvement est dégagée. C'est incomparablement la meilleure forerie à main sur le marché et aussi une machine de premier ordre pour forer le bois. Arrangée sans frais supplémentaires pour force motrice, si on le désire. Poids, 375 livres. Demandez une circulaire. Il est profitable de se servir des meilleurs outils.

A. B. JARDINE & Co.
HESPELER, ONT.

Ontario Silver Co., Limited,
NIAGARA FALLS, Canada.

MANUFACTURIERS DE

Cuillers, Fourchettes, Coutellerie, et Articles en Plaqué.

DEMANDEZ NOTRE CATALOGUE ET NOS COTATIONS.

Le style d'annonce qui est naturel est le style correct. Viser à l'effet ne constitue ni le bon style ni le bon sens.

Laurence & Robitaille

MARCHANDS DE

Bois de Sciage et de Charpente

BUREAU ET CLOS

Coin des rues Craig et St-Denis

Bell Tél., Main 1488. MONTREAL
Tél. des Marchands, 804.

CLOS AU CANAL

Coin des rues William et Richmond

Bell Tél., Main 3844

Maisonneuve

Mathieu, J.	City House Furnishing Co.	
Welly, A.	A. Bernier	
	Montréal	
Abrahamson, A.	John Robertson & Son, Ltd.	
Broffman, A.	L. Riopel	
Beauregard, T.	Leake Fur Mfg. Co.	
Burnham, R.	F. H. Spearman	
Bégin, C. A.	J. H. Leclerc	
Balegno, J.	E. Caplan	
Brouillet, De T. et vir.	H. A. Harkins	
Bourguignon, C.	L. Yvan	
Beaudry, L.	J. Blain	
Bergeron, I.	I. Goodman	
Boucher, O. dit Tremblay	M. Pageau	
Bénard, J. E.	C. Jancau	
Bélvin, W.	M. Houli	
Charland, R.	D. Robert	
Cholette, A.	J. Leblanc	
Chevaier, G.	L. Revenovitch	
Chapleau, V.	Melle L. Payette	
Charbonneau, J. B.	J. Paquet	
Casgrain, J. R.	The Great West Life Ass. Co.	
Chênevert, P. U.	De E. St-Amand et vir.	
Desautels, J. H.	A. Gagnon	
Dominion Coal Co., Ltd. (The)	F. X. Lemieux	
Dion, J. E.	T. Berthiaume	
Dubec, E.	E. Rigler	
Dillon, Kelly, J. E.	J. Venast	
Durocher, A.	D. H. Tolman	
Dufaut, J. B.	C. H. Laurier	
Desjardins, C.	C. H. Lavallée	
Dector, D.	Auer Light Co.	
Emo, H. et al.	De E. Vineberg	
Eagle Pub. Co.	G. E. Matthews et vir.	
Foley, M. L.	Grip, Limited	
Fraser, L.	M. L. H. & P. Co.	
Friedman, A.	M. L. H. & P. Co.	
Freeman, A.	M. Pageau	
Fitzgerald, M.	U. Charbonneau	
Geoffrion, R.	L. A. Simon	
Gagnon, E.	Hudon, Hébert et Cie	
Gridiy, W.	De M. L. A. Myler et vir.	
Gamache, A.	A. Milot	
Gauthier, J. A.	M. L. H. & P. Co.	
Gair, W.	W. E. Mount	
Gauthier, N.	C. Roberge	
Gagnon, C.	W. Bessette	
Hutchings, G.	J. R. Gray	
Hawkins, J. T.	Dom. Radiator Co. Ltd.	
Huckle, J.	J. A. Candlish	
Jeannotte, H.	J. A. Maynard	
Jureidini, H. et al.	R. T. Henneker et al.	
Jardins, J.	A. Petit	
Jodoin, J.	O. Loislle	
Jacob, R. F.	S. Laliberté	
Johnston, W. D.	H. Robertson	
Jones, F.	L. J. Conroy et al.	
Kirton, J.	F. H. Spearman	
Lachance, D.	J. Albert	
Laurence, H.	Z. Gauvreau	
Laverdure, M.	De G. Desautels	
Leblanc, V.	J. Majeau	
Lefebvre, E.	L. Cohen	
Lefebvre, E.	De J. Grace	
Leclaire, A.	M. Royal	
Lapensée, C. et al.	B. Rigler	
Langlais, F.	A. L. David	
Légault, F. N., sr.	G. E. Mignault	
Louvel, A.	A. D. Quintin	
Lowe, J.	H. Albert	
Lanthier, A. et al.	The Miller Bros. Co., Ltd.	
Lapierre, B.	M. Carotte	

BANQUE D'HOCHELAGA

1874-1907.

Capital autorisé - \$4,000,000
Capital payé - \$2,500,000
Réserve - \$2,000,000

DIRECTEURS:

F. X. ST. CHARLES, Ecr., Président
ROBT. BICKERDIKE, Ecr., M.P. Vice-Président
Hon. J. D. ROLLAND,
J. A. VAILLANCOURT, Ecr.,
A. TURCOTTE, Ecr.,
E. H. LEMAY, Ecr., J. M. WILSON, Ecr.
M. J. A. PRENDERGAST, Gérant-Général.
C. A. GIROUX, Gérant, F.G. LEDUC, Asst.-Gér.
O. E. DORAIS, Inspecteur.

Bureau Principal. - Montréal.

BUREAUX DE QUARTIERS:

AVE. MONT-ROYAL, (coin St-Denis)
RUE STE-CATHERINE, EST
RUE STE-CATHERINE, CENTRE
RUE NOTRE DAME, OUEST
HOCHELAGA
MAISONNEUVE
POINTE ST-CHARLES
ST-HENRI
VILLE ST-LOUIS
VERDUN, près Montréal.
VIAUVILLE, près Montréal.

SUCCURSALES

BERTHIERVILLE, P.Q.
EDMONTON, ALTA
JOLIETTE, P.Q.
LAPRAIRIE, P.Q.
LOUISEVILLE, P.Q.
QUÉBEC, P.Q.
" ST-ROCH
SOREL, P.Q.
SHERBROOKE, P.Q.
ST-BONIFACE, Man.
ST-HYACINTHE, P.Q.
ST-JACQUES L'ACHIGAN, P.Q.
ST-JEROME, P.Q.
ST-PIERRE, Man.
TROIS RIVIERES, P.Q.
VALLEYFIELD, P.Q.
VANKLEEK HILL Ont.
WINNIPEG, Man.

Emet des *Lettres de Credit Circulaires* pour les voyageurs, payables dans toutes les parties du monde; ouvre des crédits commerciaux; *achète* des traites sur les pays étrangers; *vend* des chèques et fait des paiements télégraphiques sur les principales villes du monde; prend un soin spécial des *encaissements* qui lui sont confiés, et fait remise promptement au plus bas taux du change. Intérêts alloués sur dépôts d'épargne.

Une sorte de brouillard plane sur les phrases longues, embrouillées. Employez les mots comme s'ils étaient de l'argent — suffisamment, mais pas plus. Chaque mot a sa valeur spécifique.

LA BANQUE NATIONALE

FONDEE EN 1860

Capital Versé - \$1,800,000
Réserve et Surplus \$ 814 000

Une Succursale sera ouverte à PARIS, France, 7, PLACE DE L'OPERA, le 1er septembre 1907.

Achats de traites, paiements télégraphiques, encaissements, crédits commerciaux, effectués au plus bas taux du change.

Informations fournies aux industriels et commerçants relativement aux marchés et débouchés propices aux produits canadiens.

Nous avons l'honneur de vous informer que notre Etablissement possède un service spécial, pour la réception des **voyageurs et porteurs de lettres de crédit**. Nous émettons des lettres de crédit **circulaires** payables dans les principales villes du monde. Nous avons établi un service de chèques et billets, payables chez nos correspondants, et n'exigeant que d'être **contresignés pour en recevoir le paiement**.

Nous sollicitons la visite des Canadiens à nos bureaux de Paris. Ils seront reçus avec cordialité et empressement. Notre salon d'attente, lecture et correspondance, est aménagé avec tout le confort désiré et est muni des principaux journaux politiques et financiers du Canada. Nous recevons, chaque jour, les cotes des Bourses canadiennes et américaines. **Système de banque Canadien.**

Pas de délais ni retards dans l'exécution des transactions.

Du 17 au 24 mars 1908.

District de Montréal

Jean Massé et al., ds-qual. vs Frs Char-ron ds-qual.

St Basile le Grand—La partie du lot 34, avec bâtisses

Vente le 19 mars, à 11 heures a. m. à la porte de l'église paroissiale.

District de Beauce

Jos Lacasse et al vs Joseph McCartney, St Edouard de Frampton—Le lot 494.

Vente le 17 mars, à 11 heures a. m. à la porte de l'église paroissiale.

Alexis Royer vs Jos. Roy.

St-Germaine du Lac Etchemin — Le lot 446, avec bâtisses.

Vente le 20 mars, à 11 heures a. m. à la porte de l'église paroissiale.

District de Kamouraska

Syndes de Ste-Françoise de Témis couata vs J. B. Viel.

Ste-Françoise—La moitié indivise des lots 230 et 231, avec bâtisses.

Vente le 18 mars, à 10 heures a. m. à la porte de l'église paroissiale.

District de Montmagny

Prudent Dumas vs Pitre Gendron, St-François—Le lot 411, avec bâtisses.

Vente le 18 mars, à 10 heures a. m. à la porte de l'église paroissiale.

District du Saguenay

John D Duchêne vs Ernest Dufour, St-Siméon—Les lots 9, 1 du Cantoa Calères et le lot 1.

Vente le 23 mars, à 11 heures a. m. à la porte de l'église paroissiale.

District de St-Hyacinthe

The Canadian Breweries vs Hom. Be-voit.

Notre Dame de Bonsecours—Le lot 106, avec bâtisses.

Vente le 17 mars, à 10 heures a. m. à la porte de l'église paroissiale.

LE CANADA EN 1907

Revue par Bradstreet de l'année commerciale

Une revue du commerce du Canada pendant l'année dernière devrait être divisée en deux parties: celle qui se rapporte aux événements et aux conditions des sept ou huit premiers mois et celle qui se rapporte au restant de l'année. La première période étant, suivant toutes les apparences, une période d'expansion et de développement continu dans toutes les lignes d'activité, comme l'a été l'année 1906 tout entière. Toutefois, vers le mois de juillet et le mois d'août, le resserrement de l'argent commença à se faire sentir; on exprima des craintes au sujet des difficultés du marché des valeurs de bourse aux Etats-Unis; les valeurs canadiennes commencèrent à baisser et atteignirent un point plus bas que

Lévesque, J.	M. Jarry	10
Martel, A.	Z. Gauvreau	22
McGee, J.	W. Lamarche	15
Michon, Z.	D. McGill	94
Madon, P.	E. Béthsis	24
Mauger, A.	M. L. H & P. Co.	6
Mignault, T.	H. Cadotte	10
Morin, De J.	A. Dubois	21
Morin, C.	I. Rath	8
McGarr, J.	J. A. Bernier	6
Malou, A.	I. Rath	5
Marquis, J.	De A. St-Vincent	32
Morin, A.	J. Daignault	30
Malard, W.	N. Laurin	33
Morin, H.	P. Marie	5
Morin, A. et al.	E. Bessette	52
Morin, O.	W. Bessette	6
Morin, J. M.	A. Reeves	16
Pat, C.	The Masterman Pack- ing & Prov. Co.	51
Portland, N. T.	M. L. H. & P. Co.	12
Parham, C.	J. C. A. Meunier	33
Paré, P.	H. Collin	24
Paré, H.	F. R. England	61
Paré, L. C.	Herald Pub. Co.	31
Paré, L. E.	N. Graveline	50
Paré, G.	W. Morrissette	12
Paré, De J. et vir.	G. Beaulieu	24
Paré, W. A.	Hon. Sir A. Lacoste	66
Paré, et al. ds-qual.		21
Ray, De C. et vir.	E. Biron et al.	12
Rebette, Melle M. et al.	De E. St-Amand et vir.	13
Reymond, M.	C. Martel	5
Respir, G.	O. Clairmont	5
Shapiro, S.	D. Tannanbaum	5
Simard, P., jr.	T. A. Emmans	46
St-Denis, A.	H. A. Ekers	19
Thomas, M.	A. Côté et al.	44
Toussaint, M.	S. Boucher	91
Toussaint, De D. et vir.	H. P. Côté	15
Toussaint, A.	G. Lambert	7
Toussaint, G.	De C. Brien dit La pierre	32
Toussaint, J. B.	W. C. H. Horton	33
Vézina, A.	M. Laporte et al.	9
Wade, H.	J. Crankshaw et al.	99
N. D. de Grâce		
Wade, A.	Melle G. Frigon	24
Notre-Dame des Neiges		
Wade, C.	J. B. Bolleau	32
Renfrew		
Wade, T. C.	R. C. Miller	16
Saint-Alexandre		
Wade, L. fils	Cie Ass. Mut. du Canada	10
St-Hyacinthe		
Wade, J. P.	J. A. Paquin	24
St-Louis		
Wade, A. J.	O. B. Meunier	14
Wade, A.	East End Dressed Cloth Co., Ltd.	26
Wade, A. E. et al.	A. Philatrault	51
Wade, A.	J. Landry	13
Wade, W.	A. Martineau	21
Wade, J. J.	G. Beaupré	21
St-Paul		
Wade, J. ds-qual.	J. Deslauriers et	64
Verdun		
Wade, J.	F. Dansereau	41
Westmount		
Wade, F.	F. W. Brown	23
Wade, W.	E. J. Quinn	18
Wade, W.	P. Hellinger	13
Wade, W. A.	De E. M. Robert- son et vir.	10
Wade, F. J.	S. Stuffman	17
Wade, F. J.	A. Morin	81
Wade, W. A.	The Terminal Ware- house & Cartage Co., Ltd.	59

celui auquel elles étaient arrivées depuis 1903. La cause de ceci fut moins les pertes canadiennes à New-York que l'impossibilité d'obtenir de l'argent sur des prêts à termes. Les banques prirent tous les moyens possibles pour raffermir leur position. Les prêts sur immeubles et va leurs de spéculation furent rappelés brusquement et on ne put se procurer d'argent pour les entreprises industrielles légitimes. Les prêts de cette sorte existant déjà furent rappelés et les manufacturiers trouvèrent nécessaire d'économiser, ce qui eut pour résultat qu'en de nombreux cas ils réduisirent la production et congédièrent queques-uns de leurs employés.

L'immigration dans ce pays fut plus grande que jamais et cela augmenta le nombre des ouvriers sans emploi. Dans ces conditions et considérant aussi que les récoltes ne promettaient pas d'être bonnes, les détaillants, pendant les deux derniers mois de l'année, furent prudents dans leurs achats et le commerce de gros, dans presque toutes les parties, en fut quelque peu affecté. Les conditions actuelles gouvernant les industries agricoles et autres du Canada ne justifient pas, d'après les personnes les mieux informées, une continuation prolongée d'une réaction commerciale même légère et on sent que la probabilité d'une dépression largement répandue a été trop escomptée. Ces deux ou trois mois d'une activité commerciale quelque peu diminuée ont empêché la plupart des Canadiens de voir qu'un résumé général des affaires pendant l'année 1907 offre un fort gain net sur celui de 1906.

Dans l'agriculture, le gain net n'a pas été énorme. Le rendement total du grain a été inférieur à celui de l'année précédente, mais, comme il avait été prédit, de hauts prix ont donné aux cultivateurs des profits en espèces plus grands que la chose ne s'était présentée douze mois auparavant. Le rendement du grain dans l'Ouest s'éleva à 65 ou 70 millions de boisseaux. Sur ce total, 35 millions de boisseaux ont été mis sur le marché à un prix de 24 à 28 cents par boisseau plus élevé que l'année précédente. Le blé d'Inde s'est vendu à un prix plus élevé de 16 à 17 cents; les pois, de 13 à 14 cents; l'avoine de 14 à 16 cents et le foin de \$4 à \$5 la tonne.

Une mauvaise température affecta la condition du blé, mais néanmoins le blé du Nord-Ouest mis sur le marché était d'une qualité qui correspondait à celle demandée par les contrats, chose très satisfaisante étant donnée la saison tardive. Les récoltes d'Ontario furent inférieures à celles de 1906 comme rendement total, mais la qualité du grain était en général conforme à la moyenne et des prix plus élevés assurèrent des gains substantiels aux cultivateurs. Les

EMILE JOSEPH, L. L. B.

AVOCAT

210 NEW YORK LIFE BLDG.

11, Place d'Armes, MONTREAL.

Tel. Bell, Main 1787.

LA BANQUE PROVINCIALE DU CANADA

Siège Central; 7 & 9, Place d'Armes, Montréal, Can.

Capital Autorisé \$2,000,000.00
Capital Versé \$1,000,000.00
Réserve et Surplus \$246,000.00

Conseil d'Administration :

Président: M. H. LAPORTE, de Laporte, Martin & Cie, Administrateur Crédit Foncier Franco-Canadien.
Vice-Président: M. S. CARSEY, de S. Carsey & Co., Grand Magasin Départemental;
Honorables L. BEAUBIEN, Ex-Ministre de l'Agriculture, Monsieur ROD FORGET, M.P., Président de la Cie. "Belleville & Ont. Nav Coy";
Monsieur G. M. BOSWORTH, Vice-Président "Canadian Pacific Railway Co.";
Monsieur ALPHONSE RACINE, de la Maison A. Racine & Cie, Marchands en gros, Montréal.

TANCREDE BIENVENU, Directeur-Gérant; A. S. HAMELIN, Auditeur-Général; J. W. L. FORGET, Inspecteur; ALEX. BOYER, Secrétaire.

Censeurs :

Président: Hon. Sir ALEX. LACOSTE, Ex-Juge en Chef de la Cour d'Appel.
Vice-Président: Docteur E. P. LACHAPPELLE, Administrateur du Crédit Foncier Franco-Canadien.
Hon. LOMER GOUIN, Premier Ministre Provincial de la province de Québec.

Département d'Épargne

Emission de certificats de dépôts spéciaux à un taux d'intérêt s'élevant graduellement jusqu'à 3% p. c. l'an, suivant termes. Intérêt de 3% p. c. sur dépôts payables à demande.

32 SUCCURSALES DANS LA PROVINCE DE QUEBEC

Correspondants à l'Étranger:

Etats Unis: New-York, Boston, Buffalo, Chicago.
Angleterre, France, Allemagne, Autriche, Italie.

La Banque Molson

110me DIVIDENDE

Les Actionnaires de la Banque Molson, sont par la présente, notifiés qu'un Dividende de

DEUX ET DEMI POUR CENT

sur le Capital-Actions a été déclaré pour le trimestre courant et que ce Dividende sera payable au bureau de la Banque et dans les Succursales le et après le

Premier Jour du Mois d'Avril Prochain

Les livres de transfert seront fermés à partir du 18 mars jusqu'au 31 mars, ces deux jours inclus.

Par ordre du Bureau de Direction.

JAMES ELLIOT,
Gérant Général.

Montréal, 28 Février 1908.

récoltes dans la province de Québec furent médiocres; celles des provinces Maritimes furent passables ou bonnes et celles de la Colombie-Britannique furent bonnes.

L'année passée a peut-être été généralement remarquable à cause de grands énormes faits dans l'exécution des chemins de fer. La construction de la nouvelle ligne du Grand-Tronc a beaucoup progressé. Pendant la présente saison, la pose des voies a été faite en plusieurs points. Ces travaux ont avancé dans l'Ouest, à partir de Montage-Laprairie et du côté de l'Est à partir de Saskatoon, une distance d'environ 400 milles et on espère que les rails seront boulonnés cet hiver. Il y a présent sous contrat environ 1,844 milles de voies ferrées sur lesquelles on a déjà beaucoup travaillé cette année. Ces lignes comprennent la section située entre Winnipeg et Edmonton, une branche en construction de la ligne principale et allant jusqu'à Fort William sur le lac Superior et 850 milles de la division de l'Est. Le nivellement entre Winnipeg et Edmonton a été très bien complété et on a travaillé avec confiance à ce que la ligne soit terminée ces deux points soit terminée pour la fin de l'année 1908. D'autres routes canadiennes ont activé leur travail et des améliorations ont été faites aux routes existantes.

La balance du commerce avec l'étranger a été fortement contre le Canada. Pour l'année se terminant au 31 décembre l'excès des importations sur les exportations se monta à \$118,760,000, ce qui est le chiffre le plus fort qui ait été enregistré dans l'histoire du pays. Une forte diminution dans le volume des exportations de beurre et de fromage et dans celui du bois de construction en Europe ont tribués beaucoup à cette diminution des exportations. La fabrication des produits laitiers a été légère, à cause des rendements médiocres, mais les prix sont restés élevés. L'augmentation extraordinaire et aussi cause de la diminution des exportations, la consommation domestique de marchandises ayant augmenté à un point qu'elle était à peu près égale à la production. Il y a eu une augmentation considérable dans le volume du commerce des marchandises sèches en Europe par rapport à l'année 1906, bien qu'évidemment on ait ressenti une diminution d'activité. Les manufacturiers de cotonnades ont eu une saison active et la quantité de leurs produits dépassa de beaucoup celle de 1906. Le commerce de ferronnerie fut fort. La construction passa par une période de calme vers la fin de l'année, bien que le nombre de permis dans presque toutes les provinces ait dépassé en 1907 celui des permis accordés en 1906. Le volume du commerce

LE BLE DANS LE MONDE

Si l'on jette un coup d'oeil d'ensemble sur la production du blé dans le monde, on constate d'abord que le domaine de cette céréale s'étend d'année en année. Des nations qui se nourrissaient exclusivement de pain de seigle, de bouillies de maïs ou de riz, commencent à les délaïsser pour donner une part plus grande au pain de froment dans leur alimentation. Les nations les plus actives et les plus policées ont fait du blé et de ses dérivés leur aliment quotidien. Au fur et à mesure que la civilisation occidentale gagne du terrain, le pain de froment recrute des adeptes. Rien d'étonnant dès lors à ce que son domaine s'étende et que d'un bout de l'année à l'autre on sème et on coupe le blé. En été, il tombe sous la faux en Europe et dans l'Amérique du Nord; en automne et en hiver, le Cap, le Chili, l'Égypte et l'Australie le moissonnent, et au printemps c'est au tour des Indes, du Maroc, de la Syrie et du Japon de le moissonner. On a pu dire avec juste raison qu'il ne se passe pas de mois où le blé ne soit semé ou moissonné. Le monde des céréales est ainsi obligé de suivre les phases par lesquelles passe tour à tour la production, pour chercher à en tirer des déductions propres à lui faciliter l'établissement des cours et à le prémunir contre de trop brusques fluctuations.

Si nous examinons maintenant la situation de l'année céréalière, nous sommes amenés à constater qu'elle a été dans l'ensemble beaucoup moins favorable à la production du blé que sa devancière. Le fait dominant de l'année 1907 a été que tous les pays surproducteurs — l'Argentine mise à part, et nous ne parlons pas ici de la France — ont eu des récoltes déficitaires et n'ont pu jouer le rôle qui leur avait été imparti en 1906.

Les États-Unis ont tenu le premier rang sur la liste des producteurs mondiaux. Ils se sont inscrits avec 627,131,700 minots, contre 700,911,900 en 1906. Un hiver long et rigoureux suivi d'un printemps tardif fut la cause principale du déficit de la récolte, les dégâts causés par les "green bugs" ou aphids ne pouvant entrer vraiment en ligne de compte.

Bien qu'il y ait eu du report de 1906 sur 1907, — 170,262,000 minots, a-t-on dit, — la médiocre récolte de cette année obligeait à de la circonspection. Normalement, les États-Unis devaient emmagasiner du grain et constituer des stocks. Il n'en a rien été. Par suite de la crise de l'or, les fermiers ont vendu et l'on a exporté dans de telles proportions que beaucoup croient à l'éventualité de la "réimportation" avant la fin de la campagne, si l'on continue à exporter par quantités aussi fortes. La situation du marché américain est donc

GEO. GONTHIER
 EXPERT COMPTABLE ET AUDITEUR
 Chambres 206 à 209 EDIFICE WILSON
 11 et 17 Cote de la Place d'Armes. - MONTREAL.
 Tél. BELL, MAIN 2701

BANQUE DE MONTREAL

(FONDEE EN 1817)
 CONSTITUEE PAR ACTE DU PARLEMENT
 Capital tout payé \$14,400,000.00
 Fonds de Réserve..... 11,000,000.00
 Profits non Partagés..... 699,969.88

BUREAU DES DIRECTEURS
 Le Très Hon. Lord Strathcona and Mount Royal, G.C.M.G., Président Honoraire
 Hon. Sir George A. Drummond, K.C.M.G., Président
 E. S. Clouston, Vice-Président Jas. Ross, Ecr.,
 A. T. Paterson, Ecr. Hon. Robt. Mackay
 R. B. Angus, Ecr., Sir W. C. Macdonald
 Edward B. Greenshields, Ecr., Sir R. G. Reid.
 Sir T. G. Shaughnessy, K.C.V.O. David Morrice.
 E. S. Clouston—Gérant Général.
 A. Macnider, Insp. chef et Surlint. des Succursales.
 H. V. Meredith, Asst. Gérant et Gérant à Montréal.
 C. Sweeny, Surlintendant des succursales de la Colombie Anglaise.
 W. E. Stavert, Surlintendant des succursales des Provinces Maritimes.
 F. J. Hunter, Inspecteur N. O. et Succursales C. B.
 E. P. Winslow, Inspecteur, Succursales Ontario
 D. R. Clarke, Inspecteur Succursales Provinces Maritimes et Terre Neuve

SUCCURSALES :
 129 Succursales au Canada.
 Londres, Ang.—46-47 Threadneedle St., E. C., F. W. Taylor, Gérant.
 New York—31 Pine St., R. Y. Holden, W. A. Bog et J. T. Molinoux, Agents
 Chicago — J. M. Greats, Gérant.
 Spokane, Wash—Bank of Montreal.
 St. John's et Birchy Cove, (Baie des Isles), Terre-Neuve.
 Mexico, D.F. T. S. C. Saunders, Gérant.
DEPARTEMENTS D'ÉPARGNE dans chacune des succursales Canadiennes où les dépôts sont reçus et l'intérêt alloué aux taux ordinaires.
COLLECTIONS dans toutes les parties du Dominion et des États-Unis, faites aux meilleurs taux.
LETTRES DE CREDIT, négociables dans toute les parties du monde, émises aux voyageurs.

BANQUIERS DANS LA GRANDE-BRETAGNE
 Londres—The Bank of England, The Union of London et Smith's Bank Ltd., The London and Westminster Bank Ltd., The National Provincial Bank of England Ltd.
 Liverpool—The Bank of Liverpool, Ltd.
 Écosse—The British Linen Co. Bank et succursales.

BANQUIERS AUX ETATS-UNIS.
 New-York—The National City Bank, The Bank of New York, N. B. A. The National Bank of Commerce & N. Y.
 Boston—The Merchants National Bank, J. B. Moore & Co.
 Buffalo—The Marine National Bank.
 San Francisco—The First National Bank, The Anglo-Californian Bank, Ltd.

BANQUE DE SAINT-HYACINTHE

Bureau Principal: - St-Hyacinthe, P. Q.
CAPITAL PAYE \$329,515.00
RESERVE 75,000.00

DIRECTEURS :
 Honorable G. C. DESSAULLES, Président.
 J. R. BRILLON, Vice-Président.
 JOS. MORIN, L. P. MORIN, E. OSTIGUY,
 V. B. SICOTTE, MICHEL ARCHAMBAULT,
 L. F. PHILIE, Caissier. B. L'HOMME, Inspecteur.
Succursales :
 Drummondville, P.Q. J. W. St-Onge, Gérant,
 Farnham, P.Q. H. St-Amant, Gérant,
 Iberville, P.Q. J. F. Moreau, Gérant,
 L'Assomption, P.Q. H. V. Jarry, Gérant,
 St-Césaire, O. L. Mercier, Pro-Gérant
Correspondants : — Canada: Eastern Townships Bank et ses succursales, États-Unis: New-York, First National Bank, Ladenburg, Thalman & Co. Boston: Merchants National Bank.

offrait une augmentation par dans les nouvelles portions du commerce des chaussures a été bien que les prix élevés du cuir ont affecté l'industrie d'une manière La rareté de l'argent affecta la demande du bois de construction et les prix diminuent. La demande des bois pour le bois de pulpe et les traverses de chemins de fer compensèrent la diminution de l'industrie du bois en d'autres directions. Les Compagnies de transport ont eu une bonne année, le trafic des passagers a été considérable partout. La tenue générale dans le prix des marchandises a été à la hausse et dans la plupart des cas ces prix sont toujours fermes. En résumé, les marchands de marchandises ont été satisfaits des recouvrements de leurs opérations de recouvrement soutenus, très bien la comparaison avec l'année 1906.

Le nombre d'immigrants a été plus fort que dans toute autre année précédente, et s'est élevé à environ 288,000. Ces immigrants étaient d'une bonne catégorie, beaucoup provenaient de Grande-Bretagne et ont fait beaucoup pour développer les parties du pays jusqu'ici inoccupées. Les nouveaux districts qui furent établis en 1907 et ceux établis en 1906 et l'année précédente furent des facteurs considérables dans le développement du commerce du pays. Le Nouvel Ontario en est un exemple. Les expéditions de minéraux de ce district se sont élevées l'année à 13,456 tonnes, évaluées à \$8,000,000, contre 5,129 tonnes évaluées à \$3,600,000 en 1906.

Le commerce général de l'année a une tendance au calme les perspectives sont en somme pleines d'espoir. L'argent devient rapidement serré; des sommes énormes sont dépensées à la construction des chemins de fer et les Compagnies de chemins de fer demandent déjà au marché des quantités énormes de matériel roulant. Comme il a été dit, l'année 1907 a vu un développement national continu, qu'il y ait ou quelque réaction à la fin de l'année. Une telle réaction est nécessaire après une longue période de prospérité et de grands développements et le Canada progressera plus rapidement après la période de ralentissement des affaires.

"Gou. Talleyrand," disait un jour Napoléon à son ministre, "Je suis le maître de l'Europe, parce que je travaille plus que tout autre homme sur le continent. Le meilleur indice de la puissance d'un pays est la capacité de travail et une réaction intense de sa nécessité." — (System.)

anormale. Bien perspicace serait celui qui dirait comment cela se terminera, surtout si la récolte de 1908 devait ménager des surprises désagréables.

La Russie se place au deuxième rang avec 522,136,800 minots, — dernière estimation, — contre 519,299,100 l'année précédente. Le chiffre est donc sensiblement égal à celui de 1906 qui fut une année médiocre, mais l'an dernier, on récolta 244,046,200 minots de blé dur — l'article d'exportation par excellence — alors que cette année on atteint à peine le chiffre de 170,262,000 minots. La médiocre récolte de 1907 est attribuée, en grande partie, à ce fait que le printemps fut peu propice aux grains en terre, ceux-ci étant passés sans transition du froid à la chaleur. On doit prendre en considération également la diminution des emblavements par suite du manque de graines de semence. 1906 fut marqué par des disettes contre lesquelles les achats du gouvernement et de la Croix-Rouge ne furent que des palliatifs. Le déficit du blé d'hiver a été ressenti à Odessa plus que partout ailleurs; les arrivages de l'intérieur ont presque toujours été nuls et les cours se sont maintenus d'une façon constante au-dessus de la parité d'exportation. Les meuniers de la ville ont dû aller chercher du blé, jusqu'à dans la Sibérie méridionale. Son exportation possible de blé d'hiver étant inférieure de 70,942,500 minots à celle de l'an dernier, il serait superflu de faire ressortir que le rôle de la Russie comme chargeur sera amoindri au cours de la campagne.

La France s'est classée la troisième sur la liste des pays producteurs et, événement rare, a pris rang parmi les pays surproducteurs. Elle a produit, en effet, au delà de ses besoins et rien ne dit qu'elle n'exportera pas quelques millions de minots d'ici la fin de la campagne.

Les Indes viennent au quatrième rang. Elles n'ont pas eu à se plaindre de leur rendement. Après des craintes inspirées d'abord par la sécheresse dans le Pendjab et les Provinces-Unies, ensuite par de trop fortes pluies, la récolte fut de 320,660,100 minots, contre 329,173,200 en 1906. Les Indes ont apporté leur appoint habituel au marché mondial en dépit de plaintes relatives à la qualité de leurs grains et de la clause "pure basis" qui a obligé les exportateurs de l'Inde à surveiller leurs expéditions, un chiffre minimum ayant été assigné aux impuretés de tous genres, petits cailloux, boîtes de fer, grains étrangers, etc. La récolte prochaine s'annonce sous d'assez bons auspices malgré les inévitables plaintes de sécheresse. Pour le moment, il vaut mieux être réservé quant aux pronostics; la moisson prochaine oscillera, croit-on, entre 283 et 312 millions de minots.

La République Argentine se classe im-

médatement après les Indes. Les temps douteux et des invasions périodiques de sauterelles avaient fait croire, pendant que la récolte serait compromise. Ces craintes n'ont pas été fondées. La Plata compte pour 1907-1908 sur un rendement d'environ 187 millions de minots, contre 158 millions en 1906-1907. Le surplus exportable dont disposera le pays viendra à point pour calmer des marchés qui n'ont été que trop légitimement atteints par des déficits constatés dans tous les pays surproducteurs. Dans quelle mesure le surplus argentin remédiera-t-il à la situation anormale du marché mondial? Voilà ce qu'il serait difficile de dire. Bornons-nous à constater qu'il tempêra les cours et leur évitera les soubresauts souvent funestes à l'agriculture et au commerce.

L'Italie vient après l'Argentine. Elle a été avec la France un des seuls pays favorisés, et encore ceci est-il fort douteux, car une estimation officielle publiée ces derniers jours a évalué la récolte à 115 millions de minots contre 184 millions en 1906. En tout cas, la présente récolte est insuffisante à assurer tous les besoins, surtout les besoins industriels.

La question de l'abolition ou de la réduction des droits d'entrée sur les grains et farines a été mise plusieurs fois sur le tapis. M. Giolitti, président du Conseil, a déclaré, comme on sait, récemment qu'il ne fallait pas compter sur l'adoption d'une telle mesure avant la fin de l'année fiscale.

(A suivre).

Brevets Canadiens obtenus par des étrangers.

Nos lecteurs trouveront plus bas une liste de brevets canadiens récemment accordés à des inventeurs étrangers par l'entremise de MM. MARION & MARION, solliciteurs de brevets, Montréal, Canada, et Washington, D.C.

Tout renseignement à ce sujet sera fourni gratis en s'adressant au bureau d'affaires plus haut mentionné.

Nos

- 110300—Gustav Morig, Grohnde, Allemagne. Procédé de destruction de la germination des mauvaises herbes, parasites, etc.
- 110394—Jean Bardet, Paris, France. Machine à faire les paquets.
- 110399—John Ed. Friend, Annandale, Australie. Engin à vapeur rotatif.
- 110404—M.M. Terneden & Muller, Amsterdam, Hollande. Appareil pour la fabrication du gaz à l'eau.
- 110485—Marcel, Lamort, Paris, France. Système de moteurs et turbines activés par le vent.
- 110585—Charles Alex. de Lambert, Nully sur Seine, France. Méthode de propulsion pour barques et flottes inclinées.
- 110622—Eduard A. Clossmann, Tegernsee, Allemagne. Procédé de préparation de toiles à l'épreuve du feu.

LA FONCIERE ASSURANCE

CONTRE L'INCENDIE

Capital Autorisé \$1,000,000

BUREAU DE DIRECTION :

T. J. CHARBONNEAU, Ing. Civil, Président.
G. I. DELISLE, Manufacturier, Vice-Président.
VICTOR MORIN, Notaire.
JOSEPH ARCHAMBEAULT, Banquier.
C. DORRIS, M.P.P., Négociant.
M. A. MOODY, Industriel.
N. E. CLEMENT, Négociant.
J. L. H. MARCIL, Gérant.

"La Providence"

ASSURANCE CONTRE LE FEU

Bureau Principal: 52, rue St-Jacques,
MONTREAL.

SPECIALITES: Risques Commerciaux à 20 p.c. de réduction — Pourquoi tous les marchands ne profiteraient-ils pas de ce grand avantage? La Cie n'a aucune réclamation non payée — On demande des Agents — S'adresser à

L. A. PICARD, Gérant.

P. A GAGNON

EXPERT COMPTABLE ET AUDITEUR
Membre de l'Association des Comptables

Chambres 10 et 11, Edifice Alliance

107 rue St-Jacques, - - - MONTREAL

Bell Main 4912

GEORGE PARÉ

Comptabilité et Audition

Administration de Successions

99 rue St-Jacques, MONTREAL

Téléphone Main 2619

PATENTES OBTENUES PROMPTEMENT

Avez-vous une Idée?—Si oui, demandez le Guide de l'Inventeur qui vous sera envoyé gratis par Marion & Marion, Ingénieurs-Consuls.
Bureaux: { Edifice New York Life, Montréal,
{ et 907 G Street, Washington, D. C.

Arthur W. WILKS J. Wilfrid MICHAUD

WILKS & MICHAUD

Comptables, Auditeurs, Commissaires pour
toutes les Provinces

Règlement d'affaires de Faillites

601 BATAIS-E BANQUE DES MARCHANDS

Téléphones: { BELL MAIN 5500
{ MARCHANDS 849 MONTREAL

Travailleurs sérieux demandés dans un bon territoire pour vendre des polices ordinaires.

Les Hommes qui Peuvent remplir la première condition trouveront les deux autres fournies par a UNION MUTUAL. Les polices ont été changées récemment pour être conformes aux lois révisées. Chaque chose à la hauteur des temps.

UNION MUTUAL LIFE INSURANCE CO.
Fred E. Richards, Président. PORTLAND, MAINE.
Pour agences dans la division Ouest, la Province de Québec et Ontario Est, s'adresser à W. L. JOSEPH, gérant
151 rue St-Jacques, Montréal. HENRY H. MORIN
Agent principal pour le Canada, 151 St-Jacques Montréal.

L. R. MONTBRIAND,

Architecte et Mesureur,

No 230 rue St-André,

Montréal.

L'ASSURANCE MONT-ROYAL

(Compagnie Indépendante (Incendie))

Bureaux : 1720 rue Notre-Dame

Coin St-François-Xavier, MONTREAL
 RODOLPHE FORGET, Président.
 J. E. CLÉMENT, Jr., Gérant-Général.

Assurance CONTRE LES VOLEURS

BRIS de GLACES

COMMERCIAL BURGLARY & PLATE GLASS INSURANCE CO.
 Hatisse New York Life, Phone, Main 2367
 ISIDORE CREPEAU, Gérant.

Sun Life Assurance Company of Canada

Bureau Principal, - MONTREAL

L'homme habile à prendre des assurances et qui veut conduire son affaire d'une manière strictement honnête et honorable, a une excellente occasion de le faire dans cette Compagnie "Prosper et Progressive." Ecrivez au Surintendant des Agences à Montréal.

CAPITAL AUTORISÉ - \$500,000

La Compagnie Equitable d'Assurance Mutuelle Contre le Feu.

BUREAU : 160 rue St. Jacques.
 S. T. WILLET, Président.
 F. GAUTHIER, Gérant.

LA CANADA LIFE A PAYÉ

En 1905, aux détenteurs de polices ou de leurs représentants : : : : :

\$3,272,000

Contre des paiements similaires de

\$4,954,000

faits par les vingt-et-une autres compagnies Canadiennes.

(ÉTABLIE 1853)

The Phenix Insurance Company OF BROOKLYN

TOTAL DE L'ACTIF - - \$7,112,413.30

Robert Hampson & Son, Agents,
 89 rue St-Sacrement, Montréal

Assurances

LES HOMMES RICHES ONT-ILS BESOIN D'ASSURANCE-VIE?

Par Edward A. Woods, Pittsburg.

(Traduit du "Life Insurance Independent")

[Suite]

Les revenus devraient être capitalisés

La seule manière dont un homme de profession libérale puisse capitaliser son revenu, c'est l'assurance-vie. Il y a des médecins et des avocats gagnant \$20,000 et plus par an. Quelle valeur ont ces honoraires si ces hommes meurent? Ils ne valent que la valeur des meubles du bureau et des livres. Comment des hommes de profession libérale ayant de forts revenus, peuvent-ils capitaliser ces revenus en dehors de l'assurance-vie? Non seulement la plupart des hommes riches meurent pauvres, mais la plupart d'entre eux perdent leur argent quand ils deviennent vieux. Des exemples pitoyables de cette sorte peuvent être recueillis en abondance dans les journaux quotidiens. Que cela vaut-il pour un homme qui sait ce qu'il veut et qui a tout le confort et toutes les choses nécessaires à la vie de mettre de côté une certaine somme qui ne sera pas perdue quand il devient vieux? Non seulement la plupart des hommes riches mourront pauvres ou perdront leur argent quand ils seront vieux, mais même ceux qui laissent de l'argent derrière eux ont besoin de le garantir pour leur famille. S'il est difficile pour un homme qui connaît les difficultés de gagner et de conserver de l'argent, de protéger son propre actif, quelles sont les probabilités que sa veuve, ses fils et ses filles inexpérimentés seront capables de conserver l'argent qu'il a gagné si laborieusement et avec tant de risques et de peines durant toute sa vie? Une forme quelconque de police à paiements échelonnés ou d'annuités est nécessaire pour garantir l'argent, même si l'homme est sûr de laisser cet argent. Il ne faut que trois générations pour vider un bas de laine. Les cas où la richesse a duré trois générations sont si rares qu'ils sont remarquables. Qu'y a-t-il de plus pitoyable que les cas journaliers qui arrivent à notre connaissance par la presse et par ailleurs, de femmes qui autrefois étaient riches et qui, par des placements mal faits ou tout autrement, ont perdu tout ce qu'elles avaient auparavant?

Sauvegarde de la richesse

Les hommes qui ont expérimenté les difficultés de gagner et de garder de l'argent voient la nécessité de le sauvegar-

COMPAGNIE MONTREAL-CANADA,

d'Assurance contre l'Incendie Ci-devant

LA COMPAGNIE D'ASSURANCE-MUTUELLE CONTRE LE FEU DE LA CITE DE MONTREAL.

ETABLIE EN 1859

Capital autorisé - - - - \$1,000,000.00

Actif net excédant - - - - 460,000.00

Dépôt au gouvernement du Canada pour la garantie des porteurs de polices - - - - 60,000.00

Sinistres payés à date - - - - 888,021.10

Cie indépendante. Taux modérés.

J. B. LA FLEUR, - - - - Président

BUREAU PRINCIPAL :

59 rue St-Jacques, Edifice "La Presse"

MONTREAL

On demande des agents pour les localités non représentées.

Enfermez vos soucis de bureau dans votre place d'affaires pendant la nuit. Il pourrait arriver que le lendemain matin ils aient disparu.

WESTERN

Assurance Co.

Compagnie d'Assurance contre l'Incendie et sur la Marine

INCORPORÉE EN 1851

ACTIF, au-delà de - - - - \$3,570,000

REVENU pour 1906, au-delà de 3,609,000

Bureau Principal: TORONTO, Ont
 Hon. GEO. A. COX, Président.

W. R. BROCK, Vice-Président.

W. B. MEIKLE, Gérant-Général.

C. C. FOSTER, Secrétaire.

Succursale de Montréal :

189 rue Saint-Jacques.

ROBT. BICKERDIKE, Gérant

COMPAGNIE D'ASSURANCE (CONTRE L'INCENDIE)

MANITOBA

Polices garanties par la Liverpool & London & Globe Insurance Company.

Pour Agences, s'adresser au Bureau-Chef : 112 rue St. Jacques, Montréal.

E. S. CLOUSTON, Ecr., Président.

J. GARDNER THOMPSON,

Vice-Président et Directeur Gérant.

WM. JACKSON, Secrétaire.

J. W. BINNIE, Assistant-Secrétaire.

La Cie d'Assurance sur la Vie

"METROPOLITAN"

Incorporée par l'état de New-York.)

ACTIF : \$198,320,463.23

Le nombre des Polices 9,620,009 en vigueur, est plus élevé que celui de toute autre compagnie sur le continent d'Amérique.

En 1907 la "Metropolitan" a fait, en Canada, des opérations d'assurance, au chiffre de \$15,334,576 répartis en 86,764 polices d'assurance.

Les Contrats d'assurance de la Compagnie sont rédigés et écrits en langue française et en langue anglaise.

La Compagnie a, dans la province de Québec, un service d'au moins 500 agents canadiens, experts à expliquer les avantages de l'ASSURANCE SUR LA VIE.

De plus son dépôt réel au Gouvernement du Canada, pour protéger les Assurés, est de plus de \$4,000,000.

der par tous les moyens possibles. Beaucoup de ces hommes, avec beaucoup de difficultés et de sacrifices, conservent de l'argent en mains, parce qu'ils savent que toute leur existence financière peut dépendre non de garanties, mais d'argent liquide, à un moment donné. Les hommes perspicaces conservent de l'argent disant net 2 p. c., afin d'avoir quelque gain à intérêt faible, même quand ils paient 6% ou plus d'escompte. Certains hommes ont des bons du gouvernement rapportant net 2 p. c., afin d'avoir quelque garantie qui puisse être sûrement convertie en argent liquide en cas de nécessité. N'en coûterait-il pas moins cher à ces hommes de payer une prime d'assurance sur la vie leur coûtant de 2 à 6 p. c. afin qu'en cas de mort, à un moment quelconque, leur famille puisse se procurer de l'argent? Si cela rapporte à un homme de payer 6 p. c. en empruntant de l'argent qu'il doit garder en mains, combien meilleur marché sera-t-il de payer peut-être un taux beaucoup moindre à une Compagnie d'assurance sur la vie pour de l'argent qui n'est pas prêté, mais qui est donné à sa succession quand il meurt?

Ce ne sont là que des suggestions au sujet du besoin qu'ont les hommes riches d'assurance-vie. Une connaissance des affaires de tout homme ayant des moyens vous fournira une preuve abondante de son besoin urgent d'assurance-vie. Il est doublement important que ces hommes soumis à une tension d'esprit extraordinaire prennent une assurance quand ils peuvent l'obtenir. Ces hommes seront probablement usés beaucoup plus tôt que ceux qui mènent une vie moins tendue. Beaucoup d'hommes faisant de fortes affaires quand ils sont avancés en âge voient leurs forces physiques et mentales décliner; ils se rendent compte tout à coup que ceux qui lui succèdent dépendent plus que jamais de lui et pour cette raison même il devrait avoir de l'argent disponible en cas de mort; mais il voit aussi que l'assurance qu'il pourrait avoir obtenu si facilement dans son jeune âge est pour jamais perdue pour lui.

CONSEILS AUX AGENTS D'ASSURANCE-VIE

Ne parlez pas trop, soyez bref et explicite.

Quand vous parlez, parlez de quelque chose de précis. On ne peut pas résister à des paroles persuasives et les paroles sont persuasives suivant qu'elles s'adaptent au sujet. Des remarques générales peuvent convaincre un homme, mais elles le font rarement agir. Après que vous avez convaincu un homme, il faut mettre en oeuvre tout votre tact pour tourner sa conviction en action. Un martelage excessif détruit la trempe du fer; si vous parlez trop, vous perdrez votre cause. Votre

objet est d'obtenir l'application de l'homme que vous sollicitez et le paiement de la prime. C'est une chose délicate que de juger du moment où on a assez parlé; mais l'agent qui connaît son affaire est à même de le faire, et c'est là un des secrets de sa puissance. Quelques-uns des meilleurs solliciteurs que nous connaissions ne sont pas grands parleurs, mais ils savent ce qu'il faut dire et quand il faut le dire.

Intéressez votre interlocuteur à l'assurance-vie. Laissez-le vous poser des questions. Si vous pouvez lui faire diriger la conversation dans ce sens, vous avez obtenu la moitié du succès.

Conduisez-le en lui laissant croire que c'est lui qui vous conduit. Un compliment est de la sagacité. Excitez sa curiosité et faites qu'il désire vous revoir. Une grande partie de votre succès dépend de l'intérêt que prend le client à vous-même, à vos manières, à votre compagnie. Présentez un vieux sujet sous quelque forme nouvelle. Si vous avez un nouveau point à faire ressortir, tant mieux; mais entretenez l'intérêt et faites que votre candidat vous pose constamment des questions ou parle. Il agira plus promptement d'après ses propres arguments que d'après les vôtres.

Évitez les explications et les chiffres fastidieux. Ils mettent de la confusion dans l'esprit. Ils entraînent à temporer, à critiquer et conduisent en dernier lieu à l'inaction. Les agents qui réussissent le mieux sont ceux qui ne citent que peu de chiffres et, quand ils en produisent, ce n'est que lorsqu'on leur demande de le faire. Une demande de voir des chiffres est un signe de délai. C'est une perte de

temps, qui aboutit rarement à quelque chose de bon. Les hommes qui hésitent quand on leur présente des chiffres sont généralement des gens qui veulent un placement rapportant beaucoup, mais qui peuvent pas apprécier ce que cela implique de risque annuel des décès. L'assurance-vie ne constitue pas un placement à grands profits. Elle ne le sera pas tant que les hommes continueront à mourir.

Montrer à un homme qu'il peut gagner sept pour cent sur son argent et que son argent outre sa vie assurée serait un mensonge. Des représentations excessivement favorables sont détrimentales à l'agent et à sa compagnie. Elles créent immédiatement un sentiment défavorable à l'agent. Les hommes doivent en général payer plus qu'ils ne recevront; autrement la compagnie ne vaut rien. Il vaut mieux inculquer au candidat à l'assurance-vie qu'il doit payer son assurance; c'est la loi de la valeur et vaut ce qu'elle coûte.

Ayez un but avec chaque candidat. Évitez la confusion créée par l'exposition de divers plans. Si vous pouvez juger de son état de fortune, choisissez pour lui un plan d'assurance que vous pensez approprié et tâchez de le lui faire adopter. N'en offrez pas d'autre à moins que votre client ne le demande ou qu'il refuse absolument celui que vous avez choisi. Une seule chose à la fois, voilà l'idée qui doit vous inspirer. Un seul plan à la fois est suffisant.

Ne parlez pas sans nécessité d'autres compagnies rivales; si on vous pose des questions à leur sujet, dites la vérité et dirigez aussitôt que possible l'attention de la personne vers le sujet en question, c'est-à-dire l'assurance dans votre compagnie.

Si vous demandez au hasard à un homme s'il désire une police d'assurance, vous êtes sûr qu'il répondra négativement. Il y a toujours une barrière entre l'agent et son client; l'agent doit ébranler cette barrière et travailler jusqu'à ce que le s'ouvre. Il n'y a pas d'alternative. Il ne sert à rien d'être trop violent; néanmoins il faut une preuve de vigueur, de détermination et de jugement. Vous devez créer la demande que vous désirez satisfaire; vous devez créer un sentiment de besoin avant de pouvoir fournir à ce besoin; vous devez désirer vos services, avant que ceux-ci soient requis.

Finissez votre travail. Si vous avez fait une bonne impression, suivez-la; elle ne suffit pas de faire croire que l'homme en l'assurance-vie, il ne suffit pas de la convaincre que c'est une bonne chose en général. Il faut que l'homme à qui vous parlez croie que l'assurance est bonne pour lui en particulier. Et non seulement qu'il le croie, il faut qu'il agisse, qu'il s'assure. C'est à ce moment critique que le travail de l'agent doit être efficace. Tout le travail préliminaire compte pas, si vous échouez là. Peu importe ce qu'un homme croit ou pense de l'assurance-vie. Votre but est de le surer, d'obtenir son application et le paiement de la prime. C'est là votre but et c'est là qu'est votre succès. Souvenez-vous que l'insuccès à obtenir la prime est un insuccès total.—(Travelers' Agents Record-Spectator).

POURQUOI

DOIT-ON S'ASSURER DANS

La Sauvegarde

- 1o **PARCE QUE** Ses taux sont aussi avantages que ceux de n'importe quelle compagnie.
- 2o **PARCE QUE** Ses polices sont plus libérales que celles de n'importe quelle compagnie.
- 3o **PARCE QUE** Ses garanties sont supérieures à la généralité de celles des autres compagnies.
- 4o **PARCE QUE** La sagesse et l'expérience de sa direction sont une garantie de succès pour les années futures.
- 5o **PARCE QUE** Par dessus tout, elle est une compagnie canadienne française et que ses capitaux restent dans la province de Québec pour le bénéfice des nôtres.

Siège social: 7 PLACE D'ARMES,

MONTREAL.