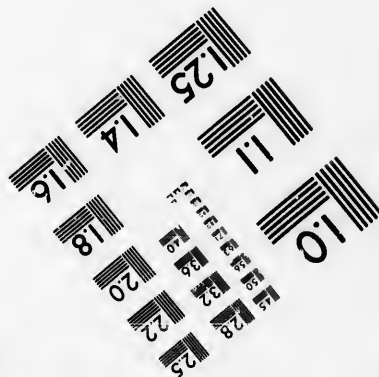
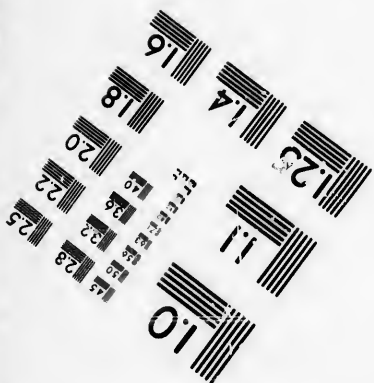
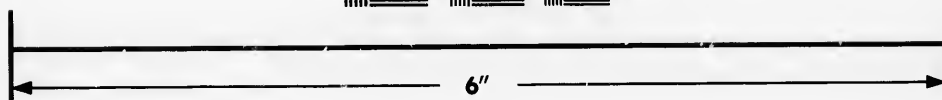
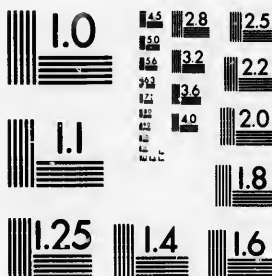

**IMAGE EVALUATION  
TEST TARGET (MT-3)**



**Photographic  
Sciences  
Corporation**

23 WEST MAIN STREET  
WEBSTER, N.Y. 14580  
(716) 872-4503

14  
16  
18  
20  
22  
25

**CIHM/ICMH  
Microfiche  
Series.**

**CIHM/ICMH  
Collection de  
microfiches.**



**Canadian Institute for Historical Microreproductions / Institut canadien de microreproductions historiques**

10  
11  
12  
13  
14  
15

**© 1985**

Technical and Bibliographic Notes/Notes techniques et bibliographiques

The Institute has attempted to obtain the best original copy available for filming. Features of this copy which may be bibliographically unique, which may alter any of the images in the reproduction, or which may significantly change the usual method of filming, are checked below.

L'Institut a microfilmé le meilleur exemplaire qu'il lui a été possible de se procurer. Les détails de cet exemplaire qui sont peut-être uniques du point de vue bibliographique, qui peuvent modifier une image reproduite, ou qui peuvent exiger une modification dans la méthode normale de filmage sont indiqués ci-dessous.

- |  |  |
|--|--|
| <input type="checkbox"/> Coloured covers/<br>Couverture de couleur   | <input checked="" type="checkbox"/> Coloured pages/<br>Pages de couleur  |
| <input type="checkbox"/> Covers damaged/<br>Couverture endommagée  | <input type="checkbox"/> Pages damaged/<br>Pages endommagées   |
| <input type="checkbox"/> Covers restored and/or laminated/<br>Couverture restaurée et/ou pelliculée  | <input type="checkbox"/> Pages restored and/or laminated/<br>Pages restaurées et/ou pelliculées  |
| <input type="checkbox"/> Cover title missing/<br>Le titre de couverture manque   | <input checked="" type="checkbox"/> Pages discoloured, stained or foxed/<br>Pages décolorées, tachetées ou piquées   |
| <input type="checkbox"/> Coloured maps/<br>Cartes géographiques en couleur   | <input type="checkbox"/> Pages detached/<br>Pages détachées  |
| <input type="checkbox"/> Coloured ink (i.e. other than blue or black)/<br>Encre de couleur (i.e. autre que bleue ou noire)   | <input checked="" type="checkbox"/> Showthrough/<br>Transparence   |
| <input type="checkbox"/> Coloured plates and/or illustrations/<br>Planches et/ou illustrations en couleur  | <input type="checkbox"/> Quality of print varies/<br>Qualité inégale de l'impression   |
| <input checked="" type="checkbox"/> Bound with other material/<br>Relié avec d'autres documents  | <input type="checkbox"/> Includes supplementary material/<br>Comprend du matériel supplémentaire   |
| <input type="checkbox"/> Tight binding may cause shadows or distortion<br>along interior margin/<br>La reliure serrée peut causer de l'ombre ou de la<br>distorsion le long de la marge intérieure   | <input type="checkbox"/> Only edition available/<br>Seule édition disponible   |
| <input type="checkbox"/> Blank leaves added during restoration may<br>appear within the text. Whenever possible, these<br>have been omitted from filming/<br>Il se peut que certaines pages blanches ajoutées<br>lors d'une restauration apparaissent dans le texte,<br>mais, lorsque cela était possible, ces pages n'ont<br>pas été filmées. | <input type="checkbox"/> Pages wholly or partially obscured by errata<br>slips, tissues, etc., have been refilmed to<br>ensure the best possible image/<br>Les pages totalement ou partiellement<br>obscurcies par un feuillet d'errata, une pelure,<br>etc., ont été filmées à nouveau de façon à<br>obtenir la meilleure image possible. |
| <input type="checkbox"/> Additional comments:/<br>Commentaires supplémentaires:  |  |

This item is filmed at the reduction ratio checked below/  
Ce document est filmé au taux de réduction indiqué ci-dessous.

10X	12X	14X	16X	18X	20X	22X	24X	26X	28X	30X	32X
<input type="checkbox"/>	<input type="checkbox"/>	<input type="checkbox"/>	<input type="checkbox"/>	<input type="checkbox"/>	<input type="checkbox"/>	<input type="checkbox"/>	<input type="checkbox"/>	<input type="checkbox"/>	<input type="checkbox"/>	<input checked="" type="checkbox"/>	<input type="checkbox"/>

The copy filmed here has been reproduced thanks to the generosity of:

Seminary of Quebec  
Library

The images appearing here are the best quality possible considering the condition and legibility of the original copy and in keeping with the filming contract specifications.

Original copies in printed paper covers are filmed beginning with the front cover and ending on the last page with a printed or illustrated impression, or the back cover when appropriate. All other original copies are filmed beginning on the first page with a printed or illustrated impression, and ending on the last page with a printed or illustrated impression.

The last recorded frame on each microfiche shall contain the symbol  $\rightarrow$  (meaning "CONTINUED"), or the symbol  $\nabla$  (meaning "END"), whichever applies.

Maps, plates, charts, etc., may be filmed at different reduction ratios. Those too large to be entirely included in one exposure are filmed beginning in the upper left hand corner, left to right and top to bottom, as many frames as required. The following diagrams illustrate the method:

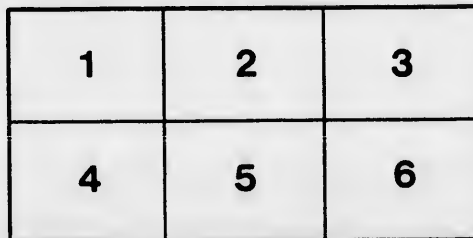
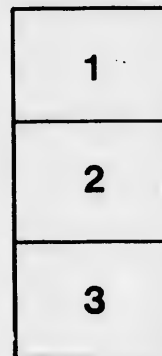

L'exemplaire filmé fut reproduit grâce à la générosité de:

Séminaire de Québec  
Bibliothèque

Les images suivantes ont été reproduites avec le plus grand soin, compte tenu de la condition et de la netteté de l'exemplaire filmé, et en conformité avec les conditions du contrat de filmage.

Les exemplaires originaux dont la couverture en papier est imprimée sont filmés en commençant par le premier plat et en terminant soit par la dernière page qui comporte une empreinte d'impression ou d'illustration, soit par le second plat, selon le cas. Tous les autres exemplaires originaux sont filmés en commençant par la première page qui comporte une empreinte d'impression ou d'illustration et en terminant par la dernière page qui comporte une telle empreinte.

Un des symboles suivants apparaître sur la dernière image de chaque microfiche, selon le cas: le symbole  $\rightarrow$  signifie "A SUIVRE", le symbole  $\nabla$  signifie "FIN".

Les cartes, planches, tableaux, etc., peuvent être filmés à des taux de réduction différents. Lorsque le document est trop grand pour être reproduit en un seul cliché, il est filmé à partir de l'angle supérieur gauche, de gauche à droite, et de haut en bas, en prenant le nombre d'images nécessaire. Les diagrammes suivants illustrent la méthode.

ails  
du  
odifier  
une  
mage

rrata  
o

pelure,  
a à

32X

U. S. G. Mount. State, Chaplain,  
Hospital, General  
Duchesne

A MESSIEURS L

Monsieur,

SUIVANT la  
avertir que l'élec  
et que, suivant la  
faciliter le choix  
membres actuels

En conform  
me faire connaitr  
durée du mandat  
fixeriez la durée

Vous voudr  
seules, regues d'i

Rec



N. B.—Les noms de

Année l'ingrègation	
1802	Lef
1805	† M
1811	† B
1813	Lec
1815	† Bed
"	Côt
"	De
1817	† L
1818	Céc

# CIRCULAIRE

A MESSIEURS LES MEMBRES DE LA SOCIÉTÉ ECCLÉSIASTIQUE DE SAINT-MICHEL.



Québec, 9 mai 1854.

Monsieur,

SUivant la XVIII<sup>e</sup> règle de la Société Ecclésiastique de Saint-Michel, je dois vous avertir que l'élection des Procureurs, réglée, par la XXXV<sup>e</sup>, doit avoir lieu cette année; et que, suivant la XIII<sup>e</sup>, vous êtes prié de renvoyer votre suffrage par écrit. Pour vous faciliter le choix qu'il vous plaira faire, je joins à la présente une liste de tous les membres actuels de la société, comme il est prescrit par la XVIII<sup>e</sup> règle précitée.

En conformité à une résolution du Bureau tenu le 25 août dernier, je vous prie de me faire connaître, en même temps, si vous êtes d'opinion que l'on doive changer la durée du mandat des Procureurs, et si tel est votre désir, à combien de temps vous fixeriez la durée de ce mandat.

Vous voudrez bien vous rappeler que, d'après la règle LI<sup>e</sup> de la société, les réponses seules, reçues d'ici à deux mois, seront censées celles de toute la société.

Recevez, Monsieur, l'assurance de mon sincère attachement,

+ P. F. ARCHEV. DE QUÉBEC.

*Prélat. S. E. S.-M.*



## Liste des Membres de la Caisse Ecclésiastique.



N. B.—Les noms de ceux qui remplissent actuellement l'office de Procureurs sont précédés de ce signe †.

Année d'agrégation.	MESSIEURS.	Année d'agrégation.	MESSIEURS.
1802	Lefrançois, Alexis	1818	Clément, Pierre
1805	† Magnère, Thomas	"	Lefrançois, Jos. Philippe
1811	† Beambien, Jean Louis	1819	† Gagnon, Jean François
1813	Leclerc, Alexis	1820	Blanchet, Frs. Norbert (Mgr)
1815	† Bedard, Laurent, Thomas	1821	Destroismaisons, Tho. Ferruce
"	† Côté, Frs. Xavier	"	† Cook, Tho. (Mgr)
"	Demers, François	1822	† Baillargeon, Chs. Frs. (Mgr), Vice-Président,
1817	† Loranger, Frs. Germain	1821	Bégin, Charles
1818	Cécil, Jos. Etienne		

Année d'agrégation.	MESSIEURS.	Année d'agrégation.	MESSIEURS.
1824	Fortier, Narcisse Chs.	1837	Plante, Ed. Gabriel
"	Béland, Pierre	"	Campeau, Antoine
"	Baillairgé, Jean François	1838	Paradis, Didier
1825	Asselin, Joseph	"	Baudry, Augustin
"	McDonald, John, V. G.,	1839	Fréchette, Winceslas
"	Gauvreau, Célestin	"	Bonenfant, Joseph
"	Gosselin, Antoine	"	Charest, Zéphirin
1826	Bernier, Jean Bte.	"	Bois, Louis Edouard
"	Milo, Stanislas	"	Nadeau, Gabriel
1828	Mailloux, Alexis	"	Harkin, Pierre Henri
"	Poulin, Louis	"	Lemoine, Louis George
"	Laruc, Olivier	"	Chartré, Jean Bte.
"	Naud, Jean	1840	Tardif, Joseph
1829	Fancher, Edouard	"	Pelletier, Tho. Benjamin
"	Harper, Charles	"	Parent, Louis Edouard
"	Carrier, Michel	"	Auclair, Joseph
"	Quertier, Edouard	"	Pelletier, Jean Bte.
"	Parant, Etienne Edouard	1841	Tardif, Charles
"	† Ferland, Jean Bte. Antoine	"	Poiré, Chs. Edouard
"	Belcourt, George Antoine	"	Marcoux, Déuis,
"	† Delège, Frs. Xavier	"	Dunn, William
1830	Cazeau, Chs. Félix	"	Payment, Etienne
"	Desrochers, Benjamin	"	Dionne, Henri
"	Laberge, Joseph	"	Côté, Jean Bte.
"	Dion, Charles	"	Tourigny, Léandre
1831	Têtu, David Henri	1842	Martineau, David
"	† Nelligan, Jacques	"	Bernard, Ls. Théodore
"	† Deziel, Jos. David	"	Caron, Chs. Olivier
1832	Couture, Joseph	"	Olseamps, Jean Bte.
"	Proulx, Louis, Scur.	"	Larouche, Thomas
"	Huot, Pierre	"	Pouliot, Charles
1833	† Harper, Jean	"	Rontier, Honoré
"	Derome, George	"	Guertin, J. Noël
"	Boucher, François	"	Mallet, Augustin
"	Aubry, Luc	1843	Beaubien, Narcisse
"	Pouliot, Paschal	"	Dufour, Edouard
"	Grenier, Jos. Benjamin	1844	Lalliche, Louis Richer
"	Tremblay, Godtroy	"	Bourassa, Joseph
"	O'Grady, Jean	"	Tessier, Frs. Xavier
"	Belle-isle, Louis Léon	"	Grenier, Ls. Honoré
1834	Turgeon, P. F. (Mgr. Parclv.)	"	Ronsseau, Zéphirin
"	Président.	"	Roy, Léon
"	Villeneuve, Pierre	"	Beaumont, Charles
"	Proulx, Ls. Antoine, Junr.	"	Langevin, Jean
"	Beaumont, Pierre	"	Dorion, J. H.
"	Buillargeon, Etienne	"	Moylan, William Wallis
"	Chiniqny, Charles	"	Racine, Antoine
"	Noël, Léon Martin	1845	Richard, Edouard
"	Parent, Louis	"	Bélauger, Narcisse
1835	Sirois, Zéphirin	"	Bedard, Pierre Jacques
"	Hébert, Nicolas Tolentin	1846	Mayrand, Jos. Arsène
1836	Pilote, François	"	Clontier, Cléophas
"	Marceau, Siméon	"	Duguay, Moise
"	Lebrun, Chs. Isaac	"	Dupuis, Ls. Adolphe
"	Lemieux, Michel	"	Marceau, Jean Lazare
"	Roy, Thomas	1847	Tremblay, George
1837	Demers, Modeste (Mgr.)	"	Sax, Pierre
"	Alain, Jean Louis	"	Matte, Joseph
"	Gariépy, Prisque	"	Kéroack, Napoléon

Année d'agrégation.	
1847	Dosti
"	Tangu
1848	McD
"	Kerri
"	Traha
"	Baile
"	Lang
"	Potvi
"	Prove
"	Robin
"	Ging
"	Clark
1849	Donc
"	Gagn
"	Chab
"	Laha
"	Marc
"	Ging
"	Brun
"	Gill,
"	Pelle
"	Bou
1850	Bess
"	Truc
"	Lott
"	God
"	Desj
"	Bou
"	Caro
"	Drol
"	Blan

Année d'agrégation.	MESSIEURS.	Année d'agrégation.	MESSIEURS.
1847	Dostie, Is. Henri	1850	Pelletier, André
"	Tanguay, Cyprien	1851	Sasseville, Jérôme
1848	McDonell, François	"	Lapointe, Epiphane
"	Kerrigan, Michel	"	Belcourt, Oucésyme
"	Trahau, Luc	"	Ladrière, Augustin
"	Bailey, Joseph	"	Oliya, Frédéric
"	Laugévin, Edmond	"	Bégin, Frs. Xavier
"	Potvin, Hyacinthe	"	Prince, Jean Octave
"	Provencher, Léon	"	De Gaspé, Tho. Aubert
"	Robin, Basile	"	Paradis, Jules
"	Gingras, Zéphirin	"	Richardson, William
"	Clarke, Patrice Gabriel	"	Bolduc, Jean Bte.
1849	Doncet, Isidore	"	Suzor, Philippe
"	Gagnon, J. Bte.	1852	Leduc, Frs. Xavier
"	Chabot, Edouard	"	Bernier, Julien Melchior
"	Lahaie, Léon	"	Doncet, Narcisse
"	Marquis, Calixte	"	De Villers, Paul
"	Gingras, Nérée	"	Hébert, Octave
"	Brunet, Ovide	"	Lavardière, Chs. Honoré
"	Gill, Léandro	"	Duhant, George
"	Pelletier, Narcisse	"	Turgeon, Chs. Frédéric
"	Bonneau, Edouard	"	Leclere, Nazaire
1850	Besserer, George Hilarion	1853	Brunet, Félix
"	Trudel, Charles	"	Blanchet, Jean Bte.
"	Lottainville, Honoré	"	Audet, Nicolas
"	Godbout, Narcisse	"	Paradis F. Odilon
"	Desjardins, Louis	"	Blouin, F. A.
"	Bouchy, Pierre	"	Lagneux, Joseph
"	Carou, Thomas	"	Bellemare, Antoine
"	Drolet, George	"	Hamelin, J. R.
"	Blanchet, Amable		



