The Chinese Times
Entered at Vancouver Post Office at Second Class Matter

Tuesday, September 16 1947

The Chinese Times

Vol. 9 No 116

THE CHINESE TIMES, PUBLISHERS
1 PENDER STREET EAST
VANCOUVER, B.C., CANADA
P. O. Box 339 Phone MArine 8941

中華民國二十六年九月十六號（星期二）　新聞紙第九卷第一百十六號

大漢公報

孔子紀元二千四百九十八年　夏歷歲次丁亥年八月初二日

本報電報掛號
CABLE ADDRESS:
TAIHONPO

△重要新聞

●中央調艦保衛南京

▲傳共軍攻陷安慶

南京十六日合衆社電．官方報稱．國軍以劉伯誠部共軍竄進揚子江北岸．威脅首都．爲增强揚子江防務．已由上海調動海軍艦數艘．包含有日本賠償艦數艘．趕上南京附近河面．阻止劉部偷渡．以保無虞．據未經証實消息稱．劉伯誠部已攻陷距南京西南一百四十五里之安慶．但據新聞報載稱．安慶無恙．局勢安定云．

●援歐計劃將已完成

英京倫敦十五日路透社電．美國副經濟部長溪里吞氏．於昨十一日由法京巴黎開抵此間．溪氏於是日宣稱．謂美國務卿馬紹爾援助歐洲經濟復原計劃．已由歐洲十六國代表在法京巴黎埋頭苦幹工作．將已完成．深信在於是星期內．可已呈交與美國政府考備．溪氏於是日出席英京國際銀行祕密會議．歷數小時．溪氏對於該次會議之效果．甚表滿意云．

●日本準備出席和會

東京拾五日電．美聯社訊．日本首相片山哲．自六月就職以來．昨日作首次之參加新聞記者會議．彼向記者宣稱．日本政府已準備代表日本全民．出席和平會議．日本人民將必竭其所能建立一個民主國家．日本之主要關懷爲日本之前途．對於過去錯誤．不甚着重．惟日本此後．決避免一切易生誤會之行動．

●馬紹爾謂必要掃除

蘇俄附庸威脅希臘

紐約十五日合衆社電．美國務卿長馬紹爾．對出席聯盟國大會之美代表團發表宣言．謂巴爾幹蘇俄附庸國．對希臘之威脅必要掃除．吾人特別注意巨哥．保加利亞及阿爾巴尼亞諸國．予希臘游擊隊之援助．此等國家之舉動．實直接危害希臘之領土完整與政權獨立．吾人必要聯合其他會員國．使侵略者認清．凡破壞別國領土與政權健全者．將遭受聯盟國之其餘國家．全体聯合抗拒．馬卿表明美國除希望巴爾幹局面獲得平靜．別無其他用意．希望聯盟國大會．能夠決定辦法．終結巴爾幹之混亂局面．但如若聯盟國大會．不能解決巴爾幹懸案．美國將採何種步驟．馬卿未有表示云．

●得港脫離意國政府

意港得里雅斯德港十五日聯合社電．據此間記者是日宣稱．意大利人民與巨哥人民．於昨日在得里雅斯德港中心点．發生衝突．結果．有兩名意民被手榴彈炸斃．意政府與英美法俄四强．於是日在法京巴黎正式簽和約．得港於是日晚十二時後．即正式脫離意政府．成立爲自由區．該港聚集區意民多舉行下半旗．同時各商店均停閉營業以誌追悼．以爲意國喪權失地最悲慘之日子．聯國軍隊．於最近兩日．在得港中心点．加以嚴防禁止一切暴動．巨國軍隊已於是日開入得港．準備接收美英兩國軍隊之防務．因美英軍隊定於明日開始撤退．只由意巨兩國軍隊防守該港．現時得港之委爾撤加里亞區．仍屬意國管治．在巨哥區域中．於是日舉行熱烈慶祝．各處街道均高竪蘇俄總裁史丹林及巨哥總裁太都元帥之像云．

●日本水災死人逾千

東京十六日合衆社電．颶風吹至日本．跟着大雨滂沱．東京以北平原已變成澤國．被水浸沈土地逾二百方里．據日本報紙載稱．居民死亡及失踪者約一千九百人．據美軍報告．日人因水災斃命者達二百三十八人．失踪一千四百零二人．

●聯大是日開始會議

紐約成功湖十六日紐約社電．聯安會五十五國代表．於是日在此間「忽成美慶」公園．開始召開大會．英俄兩國代表．由英京乘英國大郵船「伊利沙伯皇后」號．於是日可以抵紐約港．趕赴出席聯大會議．加大外交大臣聖羅蘭氏．代表加國政府出席．聖氏連日會與各方代表會議．據聯安會安全委員會昨日會議．討論關於巴爾幹之問題．美國副代表約翰臣氏．主張聯會委派調查團繼續監視巴爾幹諸國．同時又提議聯安會應成立聯盟國互惠聯防合約．如美洲拉丁民族．最近在巴西京里約熱內盧所訂之協約一樣．該兩問題．安全會討論共六小時之久．蘇俄及波蘭代表均極力反對．俄代表古勞密高氏．曾動用「否決權」以阻止進行云．

●英使向巨提出抗議

倫敦十五日路透社電．英國外交部發言人是日宣布．英駐巨哥大使差利必克氏．於昨十二日曾親自向巨哥政府提出抗議．謂巨政府無理由於上星期．拘捕聯軍國兵士．要求巨政府即速釋放所拘捕之英軍七名及美軍二名．並謂須保證該等英美軍生命全等語云．

●美海軍擬建播音站

華盛頓十六日聯合社電．美國海軍部發言人宣稱．美海軍部現時計劃．預算用一百萬元在加剌科尼亞省之狄克遜港．建立大海軍播音站．

●反對印回交換國民

新德里十六日電．路透社消息．印度革命領袖甘地．昨晚在祈禱大會對聽衆演講．彼竭力反對印度與柏架斯坦之大規模交換居民．將數百萬之印度人回人遷移．調換居住．是不可思議之事．非常錯誤．關于此事．彼所持態度．縱與衆見不同．即使勢成孤立　彼亦在所不惜云

◎歡迎華友借款
本行歡迎華友揭借款項利息低微每壹百元分十二個月還欵月利二毫七仙〔即每年抽六厘利息〕如購有勝利公債或買有人壽保險者揭借欵項利息更低如蒙光顧無任歡迎
本行創立壹百二十五年向爲加拿大各界人士服務
"MY BANK" TO A MILLION CANADIANS
B of M
BANK OF MONTREAL

（滿）（地）（可）（銀）（行）

△本報價目表

△每卡	△每季	△半年	△全年
雲城埠派刊一元一	三元三毫	六元六毫	十三元式毫
本埠郵寄一元三五	四元寄五	八元一毫	十六元式毫
加屬美墨一元三毫	三元六毫	七元寄五	十二元八毫
中國各國一元三五	四元寄五	八元一毫	十六元八毫

除星期日外，皆按日呈閱，無論取閱久暫，報費均要先惠，空函定閱，恕不奉呈．
司理部啟

馬英才
光華鐵行
MARS HARDWARE
564 Fisguard St. Phone B-3821
VICTORIA, B. C.
域多利
本行新張物品優良電器農具鋼鐵堅強玻璃磁器碗碟壺觴花紙色料艷麗非常兒童玩具引興深長僑胞惠顧樂意相將

加屬 瑞獅旅館 雲埠
LION HOTEL
316 Powell St. Vancouver, B.C.
▲重新廣告▼
本館在雲市地位極適宜內容皆雅潔房間俱空氣煖氣與熱水隨時有應備回國諸手續吾人相助理僑胞來賜顧歡迎與倒履
喊線 MA. 6924
司理 馬磐基 溥良 謹啟

保護爾之貴重物品
（三）勝利公債票暨戰時貯蓄證，係貴重文件。放在銀行保管可也。全年保管價值二百五十元之公債票。所費不過廿五仙耳。歡迎詢問。詳細答覆。
▲接滬中國欵項 加拿大賓路銀行啟
THE ROYAL BANK OF CANADA

WONG DUCK LUNG LTD.
廣德隆有限公司
加拿大華埠打鐵街二九一至二九八
TRAVELLING ACCESSORIES　MEN'S WEAR　HOUSEHOLD LINEN
◎秋風颯颯
◎及時加衣
本公司新到正英崗羊毛
（急布典長褸）
◎華貴得体
◎晴雨皆宜
色有棕黃及咖啡兩種．號數大小均備．包適身稱意．

新華僑樓
NEW W.K.
FINE AND DANCE
雲高華　加拿大
127 E. PENDER ST. VAN. B.C.
PH. PA. 6642. 0455.

◎卡城華僑餐館
新中國酒樓仝廣告
卡技利埠．乃加中來往之大道．中央街，是華僑之埠焉．有華僑，而有新中國．業酒樓之專家．烹大譙．製小筵．回唐言贈別．請客餐．經濟餐．日常餐．能快而能好．中國菜．西化菜．山珍海味菜．四時之瓜菜．咸備而咸美．可喜者．食味適口而充腸．久留餘香．可愛者．貨眞而價實．儼然如邠廚之再世．中西顧客．無分日夜．餐堂輝煌而雅潔．堪稱全埠之冠．盡慇懃之招待．菜式則任從尊擇．清燉蒸炸與煎炒．咸能名滿於遐邇．既深得廚師之經驗．更兼靄氣而迎賓．故敢告乎於君子．
司理人 潘仲謙 黃琴章 謹啓
W. K. Chop Suey 209, New China Chop Suey 210 Centre St. Calgary, Alberta.

◎男女衣裳發行生意出賣
茲有大發行生意七成五爲男服二成五爲女服並有家庭用具裝置等齊備每年能做四十萬元生意大量分配顧客衆多有存貨約值五萬元請在電話商量　PA. 6024　晚間由六時至八時　BAy. 5970 R

活生藥行
WAT SANG COMPANY
87 E. PENDER STREET
VANCOUVER, B. C. CANADA
Telephone MArine 3529
加拿大雲高華
經理駝名西藥
桂玉茸參發樹枝根鮮藥

大帮花旗參上市
參色好　參身老
藥力夠　價公道
片尼斯靈奇藥
（藥性利亨）（無所不能）
二萬五千單位藥量庄
每寸二元八毫五
活生固本健腎丸
（立止夜尿第一）（健腎固本無双）
百粒庄　每寸二元七毫五

龔貞信花舖
四號西街三九六
選售．各種鮮花
精造．嫁娶花裝
發販．日用百貨
電話 Ba.0410
Jirrell Dec. Florist
2396 W. 4th Ave.
巧製：長生花圈
中國標準美人徐本

▲古巴灣城通訊▼

中國洪門民治黨全美洲第二屆
懇親大會在夏灣拿開幕盛況

▲並慶祝中央黨部成立一週年紀念　㊀

「來賓題名」九月一日下午三時洪懇大會開幕。二時許我國駐古巴使領長官。僑團商莊代表。暨各界來賓。肅整衣冠。魚貫而至。茲將芳名開列如下。

梅公使。鄭秘書。袁總領事。劉主事。朱主事。宋隨習領事。國民黨總支部許榮暖。劉誌軒。國民黨第一支部趙春元。國民黨駐夏灣分部許榮暖。國民黨駐雲丹分部許若山。民主大同盟總幹部呂戈子。中華總會館蔣賜福。劉尊謀。陳澤涯。周岳英。抗日後援總會趙華。航建直屬支會黃雨亭。曾漢川。胡幹和。中華總商會李崑玉。李仲諾。容煜康。梁啟邦。助華分會程垣中。職業聯合會陳星象。中華學校蔣賜福。中國銀行王貞疇。華文商報黃仲和。民聲日報黃雨亭。光華報蔣子林暨夫人。聯合月刊利恂恂。雜貨行聯合會林潤三。衣館公會葉錦鎮。朱仕彩。農業公會趙藻光。生菓行公會李道沛。陳顯川總堂齊明。炳垣。興賢。李隴西總公所仲諾。玉山。李鳳儀自治所長煦。黃江夏堂敦立。傳儒。敦穰。中山總公所黃泰福。海晏總公所李心如。顏任俠。九江僑商公會關靈芝。人和總會所周知彰。朱沛國堂昌齊。彰照。仕彩。楊清白堂華煉。北厚。桂廷。雲大。安定堂梁才潤。伍時燊。梁忠孝堂梁耀。梁斌。昭倫公所譚玉堂。鄭榮陽堂昌明。余風采堂利响。沙堆公安支會蕭存崇。胡耀培。余武溪公所毓湘。溯源總堂鄺修彬。雷馮翊堂法炎。鴻維。庚子。要明公所吳恩廷。黃世熙。鍾以興。鍾顯川堂修景。譚家公所兆培。龍岡公所張振炳。劉金牛。至德總堂周秋賀。吳衍樞。鳳倫堂司徒于濤。司徒尚炳。三益總堂何炳能。樵西六鄉公所潘頌球。梁衣錦旅所祖洛。精武體育會曹一鳴。李愛衍。音樂研究社楊鴻焜。中華劇團鄺書中。國光劇團李偉育。鈞天樂劇團陳光明。國聲劇團鄺雷鳴。陳國銓。金鷹戲院梁傳福。楊桂廷。永興隆李長庚。廣生榮司徒文錦。兆興隆黃安和。新興隆林秉禮。新中寶綸。陳澤涯。萬草堂余利和。保元堂廖自主。協和司徒于濤。新中國酒樓劉金牛。滑打話那三合組鍾高炳。民治黨法律顧問羅茂博士。民治黨常年律師加的茵斐利路博士。民治黨義務西醫生多里博士。鄧寶玉女博士。

（未完）

●保控希軍侵犯疆土

保加利亞京所非十六日合衆社電。保加利亞代理首相哥斯度夫。於昨日向記者會談。控告希臘政府軍。由今年六月以來。曾侵犯保國疆界共九次。每次保國政府曾向聯軍國管治委員會報告。但均無效果。并請聯軍國駐薩羅尼省之小組調查委員會。均是袒護希臘政府。置保加利亞政府所報告者於度外云。

●日本工會展開攻勢

東京拾六日電。路透社訊。受共產黨支配之日本工會。計劃於拾月展開攻勢。要求增加薪金。多給粮食。日工會此計劃。將予佔據軍提倡之改良日本政治及社會事業。以一重大威脅。

●美駐意司令官易人

意京羅馬拾六日聯合社電。美國駐意大利陸軍總司令里中將。最近受美國軍隊攻擊。虐待軍士之罪。美京華盛頓軍曹曾派人赴意調查。命里中將返回美國。現時美軍部委任羅蘭士少將爲繼里中將之職云。

●國府自問能力不足

上海拾六日電。美聯社訊。官方昨日披露。中國政府已向美國調查專使魏德邁中將表明。中國面臨新困難與危險。能力有限。是否能應付無碍。誠屬一個疑問。此新困難與危險。令人憶到戰事初發時中國遭遇之困難。其時中國被迫單獨與日本抗戰。現在之政府。實際上仍由國民黨負責。能否征服一切危險。可比戰時一樣。尚待時間之証實。

●菲律賓定期收龜島

岷尼拉十六日合衆社電。岷尼拉時報載稱。北婆羅洲之北之龜島。定期本年十月由英政府移交菲律賓收管。該島在美國統治菲律賓時。原爲菲律賓土地。祇因地屬重要。爲進入山打根區必經之路徑。故徇英方請求。暫時撥歸英國管理云。

●星架坡將得回失鳥

東京十六日路透社電。日軍佔據馬來亞時。在星架坡博物院。取去標本雀鳥一百八十五隻。贈送日皇裕仁爲点綴宮殿之用。現經聯軍總司令部查悉。已下令將標本雀鳥運回星架坡。交還博物院陳列。

●美委柏架斯坦大使

喀喇蚩十六日電。路透社訊。美國委定前駐摩洛哥美總領事阿凌。爲駐柏架斯坦大使。據德黑蘭電訊稱。伊蘭亦已同意設立大使館於柏架斯坦。大使人選未定云。

●阿族警告中東戰事

▲聯合七國共拒猶人

紐約拾六日聯合社電。阿剌伯民族七國聯合會。昨日向聯安大會警告。謂阿剌伯族人堅持反對聯會調查團所提之計劃。將巴勒斯坦分爲猶太與阿族人兩區域。若聯會依然執行該調查國之計劃。則中東即將有戰事爆發。并謂埃及。伊拉克。梨巴嫩。蘇地亞拉伯。叙利亞。土耳門。特蘭斯佐頓等七國之阿剌伯族人。將聯合陣綫。力拒猶太人在聖地住居云。

●捷克拘獲叛徒一批

捷克京布拉格十六日聯合社電。據捷克內務部發言人稱。捷克政府密探隊。昨日在斯羅發克區域。被叛黨總機關。拘捕捷民八十名。該等叛徒多屬政府人員。據得接証據。該等人員。圖謀於最近將捷政府推翻。同時將捷總統班斯氏謀殺云。

●德里站前暴徒互鬥

新德里十六日合衆社電。舊德里車站於昨晚發生暴徒互鬥。以利刀刺傷兩人。一人有性命之虞。政府軍隊開至彈壓。放鎗向暴衆射擊。鎗斃暴徒六人。傷三人云。

●羅前王赴葡國居住

巴西京里約熱內盧十六日紐約社電。前羅馬及亞國王加路氏。來巴京已有數年。將於是星期內赴葡萄牙作久居云。

●俄由德載食粮返國

德京柏林十六日聯合社電。據此間美國佔管區報紙登載。柏林之蘇俄佔管區。俄軍部在近兩星期來。由俄國以運麥送共二百廿二貨車。及牲畜類拾四卡載返蘇俄。

◎宜人做魚濕工

宜人做魚濕工如意者請來均安號面商

馬榮公司
馬昇　啟

◎馬備修歸國謝啓

啟者弟此次取道美國乘九月十九日戈登將軍輪船歸國叨蒙馬氏總公所茶會歡送暨各埠戚友昆仲餞以盛筵贈以珍品高誼隆情銘感五中祇以行期倉促未遑登堂握別抱歉殊深謹綴數言用伸謝悃並祝

諸君康健

訃告

不孝永雄侍奉無狀痛遭先妣岑門林氏安人痛於民國卅六年九月十四日子時病終內寢溯生于遜清光緒元年十二月初七日積閏享壽七十五歲不孝永雄親視含殮遵禮成服謹擇于同月廿一日（星期日）午后一時半在參臣殯儀館舉行喪禮扶柩歸土忝屬

宗親
戚友

孤哀子　永雄　泣血稽顙
女適李門意顏　泣淚飲袵
媳　張氏　鄭氏　拭淚飲袵

孫
錦麟　錦濤　錦堯
錦臻　錦克　錦源　泣淚稽首

孫媳　馬氏　泣淚飲袵
期服誼男　岑茂堯　稽首
期服誼女　馮氏　飲袵
期服姪　永祥　稽首
總服子壻　李洪大　頓首

總服外男孫　李　毓漢　毓錞　毓堯　鞠躬
毓鈞　毓建

外女孫　雪塵　雪慧　飲袵
司書期服姪　來就　稽首

●治喪處住址
541 CORMORANT ST.
VICTORIA, B.C.

◎哀謝

先考諱朝杞字開松周公府君痛於中華民國三十六年九月八日病終於雲埠公醫院。不孝龍賀遠居異地未克親視含殮得聞噩耗謹遵禮成服幸蒙開栢叔樑瑞公代爲料理喪事經于同月十一日下午一時在暗市黨殯儀館舉行喪禮扶柩出殯安葬於奧順表墳場叨蒙　諸親友惠賜賻儀生花菲儀素車親臨執紼爲降情殁存均感謹此哀謝

孤子龍賀泣血稽顙
恕不尊稱

厚惠列下

開栢賻儀壹百元　瑞彌賻儀五元
開栢合家花圈素車　奇花旅館花圈
民發公司花圈　瑞汀　錦判同花圈
周靈大婦花圈　家沼　家甜　斌家
瑞德　瑞元瑞　自慧　常瑞
開彬　開醒　瑞樹　全花圈素車三

新到四千
廉價
溪紅爆
國信有限公司國貨商場
Kuo Seun Importers Co. Ltd.
89-91 E. Pender PA. 6023
Vancouver, B. C.

柏架五十一
新到大帮及各著名公司墨水筆
最近辦到大帮（和打文）（柏架）各種墨水筆
每枝由三元半起・每副由五元起
（連諸公司）新出奇筆用兩年不須添墨水
每枝六元七毛三
雲埠廣珍金器鐘鏢舖發售
KWONG CHIN HO CO.
39 Pender St. E. Vancouver, B.C.

黃遇春
飛驃七星油
GAR QUON
124 Pender St. E.
Vancouver, B.C.
敢者弟向來代理黃遇春創製飛驃七星油銷流頗廣因抗戰期間斷絕交通無能繼續應市今又寄有大帮黃遇春創製「飛驃七星油」到來以應顧客此油性和功峻能治內外各種病症萬試萬靈專醫皮膚止癢瘡粒痧症中痰中風能搽能食
大樽六毫　中樽四毫　小樽三毫
招商代理　利權優給　郵費貴客自理
加拿大雲高華雅觀黃照文總經理

亞洲旅館
AH CHOW ROOM
139 Pender St. E.
Vancouver, B. C.
加拿大雲高華
本旅館設在雲高華埠適中地点久蒙僑胞賜顧來往咸稱利便房舍寬敞牀褥雅潔汽爐溫煖冷熱水喉，溫泉浴室，近更改良裝修完備租價克己僑胞惠顧加意歡迎　電話 PA. 6962
門牌片叮街東壹三九號
司理馬本步敬啓

660 HOWE ST.
本公司新張伊始特辦有大帮趨時頂靚夏天女服華婦賜顧格外歡迎
蘇瑟女服店啓

◎雜貨涼水生意出賣
佐治街東六百七十九號門牌有街角雜貨店一間因東主志在回國故將全盤生意發賣有志營斯業者請來商量

中國經理有限公司
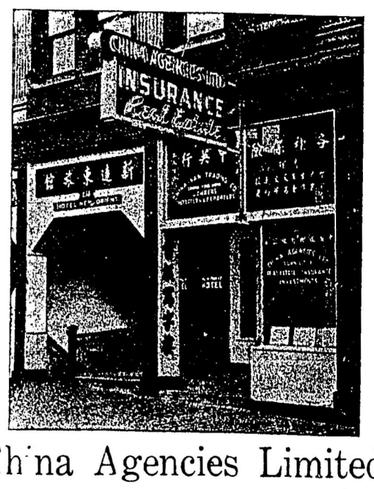

電話孖連八壹〇五
片打街東弍五六號
China Agencies Limited
MA. 8105　Res. PA. 5297
256 E. Pender St.　Vancouver, B. C.

李乾亨事務所
接理一人籍移民
僑胞如有委托定當勉力以副雅望
總經理上海天壇味珍粉
壹磅庄　弍磅庄
新貨源源到埠味好價廉
Shanghai Trading Co.
193 E. Hastings St.
Vancouver, B.C.
上海貿易行

GENERAL ELECTRIC
程工火電裝接　：　机音收整修
展奴電器公司各種電具
裝置新式燐光燈
燈胆發行及零沽
雲埠華區發售處馬開錫
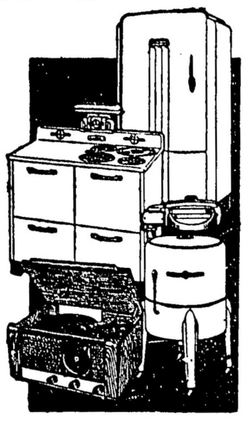
HOY'S ELECTRONIC RADIO
SALES AND SERVICE
605 E. HASTINGS 442 MAIN ST.
HA. 1660　PA. 1813
VANCOUVER, B. C.

●（精補精）大破魔陣
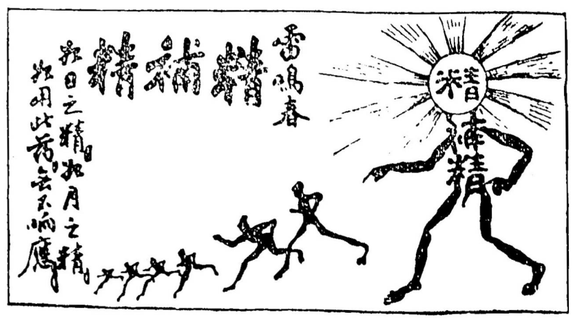

▲太陽精。太陽精。走呀走呀。怕咯怕咯。又光又明。照得我們病魔無遁形。
▲精補精。精補精。又應又靈。嚇得我們病魔跑不停。
經將其醫療之藥力。特殊之功效。詳載仿單。用者諸君。提防假冒及膨有。無竟漁目混珠焉。
京都雷鳴春主人謹白
溫埠代理：輔行公司　國信公司　金利源　萬育堂　等號
京都雷鳴春精補精。確能破除一切病魔。凡精腎兩虧損。夜尿夢滑。腰腎痛軟。陰虛陽痿。易洩難嗣。胃氣虛血弱。寒咳久濁。神短病後欠補等症。服之莫不立奏奇效。蓋（精補精）乃御醫妙選。宮幃補品。與塵俗之補品比較。確有天淵之別。

△本埠新聞▽

◎洪人熱烈賀港黨部

中國洪門民治黨港澳總支部，業於六月廿二日成立，駐加總支部曾致書朱今石，謝志如兩代表代交成立經費港幣貳千元，茲者港澳總支部定期十月二日正式開幕，駐加總支部爲切實以精神經濟响應，振奮國內洪門兄弟，刷新黨務，爲國家社會謀幸福起見，又滙賀儀港幣一千元，查其他黨部達權社決議滙歸者，域埠民治黨支部壹千元，達權總社一千元，穩寧民治黨支部一千元，穩寧達權社九百元，雲埠黨支部一百元，大漢公報一百元，雲埠達權社三百元。

◎黃堃俠君弄璋歡讌親友

同裕安公司東主黃樹柏之哲嗣堃俠君，于八月一日喜報弄璋，乃命名立錚，含意取義，獨立錚錚也，親友聞訊，紛紛禮賀，樹柏翁以親友賀顧之隆，逾於昨十四晚，乘其愛孫彌月之慶，乃命其子堃俠在新華僑酒樓設筵四十餘席酬謝親友，下午六時入席，同時播出國樂，以娛來賓，嘉賓中有厲總領事斯昭，黃領事蔭蘇，宗副領事良圮，暨僑界名流司徒英石，洪公，葉劍胆，李日如，關崇穎，葉求歛，林逸川，梁緝光，李照初，司徒國，劉煥堯，林弼臣，馬善允，胡英三，伍善予，孫漢平，及黃族父老公禮，昭立，灼衍，潮衍，衞青，中文，文甫，家鼐，光韶，景仁等，來賓多偕夫人蒞臨，遂於高興彩烈中，樹柏翁夫婦及堃俠夫婦抱其孫兒，將親友所贈之金飾，懸掛身上，輪席敬酒致謝，至八時盡歡散會，隨赴黃府茶會，又由堃俠放映最近由祖國寄來之「今日之中國」講片，及其他自攝家庭樂影片，尤以今日之中國一片爲佳，該片係攝取我國瀋陽事變之前，以至近日之情狀，中以揚子江之水利一段爲佳，沿江之巫山及三峽，風景無邊，誠不可多得，衆賓嘖嘖稱羨，至夜深始各興辭而歸云。

◎整頓警政支消四千餘元

已故麥市長生前就職後，即着手整頓警政，茲聞市警務委員會，昨接到三人仲裁局之工資單如下，主席烈特氏七百五拾元，兩局員巴地丕斯氏，與蟬斯氏，每人五百零二元，警察聯合會律師斯吉氏約一千二元，於法律上警委會要負責支付，另警委會律師約一千五百元，統計約共四千六百元云云。

◎養老金加多五元未實現

獨享受養老金人聯合會總理級華地路氏宣稱，政府應允每月加多養老金五元，於昨八月份發給之支票，仍然係卅五元，未見有五元之加多，係因有兩省尚未與中央政府簽訂養老金合約故也，簽訂後加多五元，則由五月一號起計算云。

◎聚賭者每人判罰款拾元

被控在片打街東一二三號牛門牌聚賭之廿二個華人，每人判罰款十元

◎招練青年組織領袖免費

據市教育部來函稱，雲高華敢溫爾斯俱樂部與市教育部再携手，創練埠中青年組織之領袖，不收分文，由星期一日卽九月十五號起，每逢星期一與星期三，在呢路慎街夾巴罅街之僑治五中學，暫時教授心理學，社會消遣訓練，集合工作與整木熟皮等手工，視各個組織之需要，可隨時加插其他學程，現有青年組織之兒童與青年人，數以千計，倘加多領袖爲之指導，則一定獲有益之消遣云。

◎火燒燃料店損失五六萬

昨晚在實業街三百號布駱之太陽煤炭公司，加雲冰與燃料公司，暨一棧房，突告失慎，完全燒燬，樓宇與燃料之損失大約五萬至六萬元，當救火員竭力灌救之際，有一條水龍，忽然爆烈，水從水龍噴出，其力之猛烈，致旁觀者，有西人夫婦被水撞倒，有兩救火員則被火灼傷，幸不重云。

◎本市驚風症一百四十宗

昨是期底，本市又發生兩宗小兒驚風症，另一宗來自斯甘覓斯地方，致全市於今年前後共發生一百四十二宗，全省則共二百十貳宗，全愈者一百廿一宗云

◎違法罷工被政府控告訊

昨在第一街西一四五號門牌之都緬寅橋樂公司工人約三百六十人，忽然聯同罷工，致該公司完全停頓工作，愉該等工人之所爲係不合法，省勞工部將控告彼等於案，現目在罷工中之七百家具工人，五百廿個肉料批發工人，三百五十個鋼工，政府正加以考慮，已控告鋼工一百十六人於案。

△各埠新聞▽

◎域埠洪人歡宴何君

域埠函，中國洪門民治黨部，達權總社，洪門體育會，於昨九日下午六時，聯合假宴於晉樂酒樓，爲何勁洲君洗塵，首由黨部主席周朝鎬及達權總社黃社長榮蘭致歡迎詞，略謂何君遠涉重洋，不避艱苦，週遊各埠，隨地視察黨務，實達國情，使吾人增加對國事及黨務之認識，實深感謝云，幷由周朝鎬導領全体起立，舉杯向何君祝福，連飲三杯，後由何君致謝詞達十分鐘久，幷舉杯禱祝諸父老健康，飲讌中又接近党明哆砵亞板汝各埠電邀何君前往該地觀光，是以由域埠支部派龔定燊君陪同前往，定於十二日晨動程，先往砵亞板汝，明哆，党近，拾五日返域埠，後回雲埠乃向東方各埠視察黨務云。

◎中國擬向加國購買飛機

柯京十六日電，據此間可靠消息，中國擬購買加拿大於戰時遺落之「蚊型」飛機，約一百五十架，但未完成交易手續，又據政府代言人稱，中國曾購買加拿大之小戰船，用作內河船，關於購買飛機事件，曾作初步討論，但鑒於中國內戰，如此賣與中國，則於加拿大外交政策上有關係云。

又據都朗度埠同日電，據此間地球郵政報，登載柯京消息，謂藏在都埠地喜夫鬱廠之一百五十架「蚊型」飛機，爲中國政府購買，已完成交易手續，每架購價大約一萬元，該等飛機由棧房取出，每架費用大約四千至五千元，每架原價爲十二萬三千人，或先飛往滿地可埠，然後逐漸運往中國，要用數個月方能畢事，自停戰後，加空軍以該等飛機已陳舊不堪用，亦有數個外國政府人員曾加檢驗，但中國政府出劃一價錢，另其他原因，是以加外交部對於軍火輸出口規定，暫時免執行云。

◎海陸空軍再徵募六千人

柯京十六日電，根據國防部長加勒斯頓氏所批准散發之「加拿大國防」小册，加國之海陸空三軍，尚須約六千人，方能達到叅萬八千四百人實力，現定於九月卅號，舉行徵募運動，陸軍現有之一萬三千九百八十五人，擬達到一萬八千七百五拾人，空軍一萬一千八百零四人，擬達到一萬二千一百五十人，海軍六千八百廿一人，擬達七千五百人之實力云

◎遊客買物五百元將免稅

柯京拾六日電，據紐約論壇傳達報登載消息，謂加拿大缺乏美國銀圓，以免加國限制美國貨物入口計，是以美國會預備于下次開會時，提議美國遊客，到加拿大買物帶回美國免稅者，增加其限額，由一百元增至五百元，聞美國之一百元貨物免稅限額，係於一八九七年成例者，但現今遠非昔比，須用五百元方能買得往日之一百元貨物價值也，美國遊客到加國後，最少須要逗留四十八點鐘，方能享受該例，不能過境，購買其所需而卽回云

△代　柬

詹九月二十一日「星期日」午后一時爲文彊中學舉行新校舍落成開幕典禮屆時統請使領館　各僑團　各地黃江夏總分堂黃雲山總分所黃漢升體育會伍氏總分所暨黃伍各昆仲各嬸姆諸姑姊妹賁臨指示不勝翹企

溫哥華文彊中學籌備處同人謹訂

通訊處 MON KEANG SCHOOL 123A Pender Street East Vancouver, B.C.

Phone PA. 1734

永隆公司 ★廣告★

Wing Lung Co. MARKET

永隆公司民食場所
專售肉類中西雜貨
瓜菓蔬菜魚鮮色羅
薪新設備服務貼妥
新遷營業用北廣播

WING LUNG COMPANY, 146 EAST PENDER STREET, VANCOUVER, B.C. CANADA.

★移遷新舖★大張旗鼓★

顧光迎歡一滙總物食

眞貨！實價！新到！

永吉祥 武溪蛤(蚧)大補茶

活血氣　去陽痿　消水脹
益精髓　利筋骨　延年壽
止腰痛　去濕熱　安心神

◎內加正梧州大蛤蚧一對 每盒五元七毛五

其他　大帮新唱片　送禮香鹼
老樹花旗參　古玩首飾

黃堃俠 事務所寓內

HONG YEE ON CO. 141 East Pender St; Vancouver, B.C.

雲埠同裕安公司

（本報接製笠巴圖章）

元發雜貨行

YUEN FAT WAH JUNG CO. LTD.
262 Pender Street E. Vancouver, B.C.

△新由祖國運到大帮貨品

淨絲燕窩　天津粉絲　原油杭菇
金錢鮑仔　新靚金菜　正黑米醋
九龍吊片　四川雲耳　爽甜茶瓜
新串土鮑　新淨發菜　五香豆豉
中大墨魚　正糯米粉　扎子冲菜
正猪母參　正沙河粉　天津冬菜
鮮靚章魚　古勞銀針　惠州梅菜
大地魚干　六安枝茶　爽鹽曹白
正舊陳皮　舊清遠茶　油浸曹白
粗香蝦醬　蘇竹筷子　油浸黃花
西河紅棗　原庄蠔油　油浸蜆魚

壹百磅庄花旗絲苗米發行

海味什貨　丸散藥材　茶葉醬園

種類太多，恕難錄載，倘蒙賜顧，額外歡迎。

◎營業部啓事

本報兼接理各種印件，如傳單，貨單，名片，入魚紙仔，信封，信箋，券據，徵信錄，捐册，及書籍等，名目太繁，恕未枚舉，均工作精美，印刷玲瓏，又接造笠巴圖章，針價特別相宜，仰祈留心賜顧是荷

柯芬戲院

即日放影（隨風而去）

斯幕是一非常長篇歷史畫片盛行美洲之馳譽小說描寫美國南北戰時八十年前之社會狀態今非昔比若隨風去一往而不復返矣此畫片有聲有色煞是大觀華友欲新眼簾請早臨場以免向隅

ORPHEUM THEATRE

均安號

旅行服務處

QUON ON COMPANY LIMITED
TRAVEL SERVICE
254½ PENDER ST. E. PHONE PA. 1025-4804
VANCOUVER, B.C.
RAILWAYS STEAMSHIP AIRLINES

Authorized Sales Agents
Northwest Orient Airlines
Trans-Canada Airlines
United Airlines

AIRLINES AGENT
AIR TRAFFIC CONFERENCE OF AMERICA
美洲航空議會會員證

代理 美國總統輪船公司，西北遠東航空公司，聯合航空公司，橫貫加拿大航空公司

客務代理 各僑梓乘搭飛機回國或來往雲域及加美各埠本代理處均能料理妥當仰祈留意

△飛機價目▽

由雲埠返上海七百廿五元美金
由雲埠返香港八百廿元美金

均安號馬福榮 啓

●華人被汽車撞斃又一個

域埠十五日電。據此間警局消息。昨住哥摩倫街五四四號門牌華人炯頓溫。在急夫文街駕駛汽車向北而行。到非斯吉街時。突將李莊明撞倒。致受重傷因而斃命。聞域埠於今年截至目前止。死於交通上意外者。以李氏爲第九人。多過舊年全年一人云。(以上人名譯音)

●婚姻博士自訴夫婦道苦

大埠訊。主任本埠開設某教堂婚姻顧問所及「如何由結婚得幸福」一書作者。摩里遜博士。因結婚之故。使其業務倒閉。消化不良。并患貧血。且曾一次因不堪其妻之精神壓迫。進入三藩市醫院。受精神治療。摩里遜向法庭請求離婚。其妻亦入禀控摩氏。摩氏昨日對法官稱。渠前後結婚三次。第一次結婚。結局有若頸上套上鐵鍊。第二次結婚時間短暫中途取銷。第三次。由報上小廣告徵婚啟事。得來現時之妻。自結婚至今。共三年四月兩日。其妻日日吵鬧。好食懶做。即令其抄寫一信。亦須一番爭論。因夫婦感情惡劣。教堂令其將婚姻顧問處停辦。精神大受打擊。進醫院治療。渠每週收入不過二十元。而其妻與其前夫之女則住其有十二間房之辦公室。渠現祇有現鈔三元在身上。銀行存款不過三元二毫。即律師費亦無力交付。渠現有之全部資產。爲其所著之「如何由結婚得幸福」一書及一些零星傢私而已。現所希望者只求得一自由之身。及能收回被其妻霸佔之辦公處之兩間住房。俾其有處棲身。但彼承認。曾以汚言罵其妻。又曾以掃帚拍之。法官准他離婚。但謂其妻理直。每月須給贍養費一元與其妻。至其經濟稍裕時再加。

◎西餐館出賣

啟者本餐館開張多年舖位適當近因人力缺乏願將生意全盤出賣裝修雅潔各樣電霜櫃齊備取價從廉如有僑胞欲營斯業者面議商商均由尊便

PICCADILLY CAFE
208 - 5th Street S.
Lethbridge, Alberta
列必珠辟故爹梨主人啟
中華民國卅六年九月十五日

加屬 華盛頓旅館 云埠
WASHINGTON HOTEL
177 HASTINGS ST. E.
VANCOUVER, B.C.
PA. 0540

本館設在喜市定街東門牌壹七七號地點中心近在華區房間清靜床褥雅潔并降有機不分日夜煖氣熱水隨時應用衛生浴室男女均備僑胞賜顧倒履歡迎

司理關燮祥
榮樂啟

◎經驗良藥出世

弟以下之丸散俱用中國地道藥材配製各藥方又是名師所傳授但我中國有其症必有其藥治之凡對症用藥百用百應否則徒費汗血金錢耳

●中風中痰丸　手足拘攣半身不遂口眼喎斜言語不清初起氣絕此症必須分清中風中氣及陰陽而分治之另有目錄說明藥價昂訂定製丸　中風手足不仁日久不愈　五元

●活絡丸　經絡腿臂有濕痰死血而痛是　五元

●蘄蛇風濕丸　身有麻木漫腫無頭皮色不變有不腫冷痺而痛痛處外皮不熱現丸加重　每盒改十丸貳元五另有外治痒粒藥共三元

有外貼風濕痛散半磅三元

●八仙鬧東海大補丸　陰陽兩補及補全身　一盒四元　鹽水或酒下

●遠看丸　双目能近看不能遠看責其有水無火　一盒四元

●近看丸　双目能遠看不能近看責其有火無水　一盒四元

●目明丸　目爲肝苗瞳人屬腎肝腎血虛則眼矇　壹盒四元另加引藥壹元

●滑精丸　虛火炎上而水趨下心腎不交而精滑　每盒四元防黨湯下另買

●便數散　常時小便小腸虛尿又短少小腸熱　一盒四元

●夜尿丸　天時寒冷最怕半夜起身疴尿　壹盒四元

●陰虛盜汗丸　睡而不知出汗是心血虛也朝丸晚茶双用丸每盒四元　茶每服壹元五

●陽虛盜汗散　汗爲心液心有虛火醒而出汗數服愈每服壹兩壹元五

●婦人救星散　產後惡血未清日久積在腹中作痛　每盒五服五元

●心胃氣痛散　一切心胃氣痛均治　壹盒五服五元

●小腸氣散　通治疝症症見于腎乃肝邪也　每服一兩　壹元五

●癩疝丸　以小腸氣不同此症莖囊睪丸腫硬不痛不痒惟牽引臍腹疼痛　壹盒五元

●四種淋症散　尿濁餘瀝氣淋尿血同出血淋尿出如膏膏淋精結如石砂淋小便痛是淋不痛否　一盒五服六元

●痞症散　熱淋勞淋另外治瘧症散　瘧疫腹痛吐瀉及一切重大聖救苦丸　一盒十服　二元五

痰迷心竅及初起痞症又化食・積・痞・痰・氣・滯・腫・痛・痢・血・虫・悶・脹・膈・均能化之・　一盒十服　二元五

●洒積丸　凡飲過多酒熱有毒日久成積朝丸晚茶双用　一盒五元　茶每服七毛五

●痔瘻丸　痔瘡痔漏有膿血大便結痛不痛勿用　五元

●六變丸　胸膈痞悶嘔吐吞酸飲食不消　一盒四元　連引茶

●惡痰丸　胸背手足冷痺腰痛筋骨釣痛痛走不定惡痰在胸膈不是風濕　每盒三元

以上諸症因編幅有限故用簡單說之如各症有未明白者來信取目錄一看便知印便信來即奉每盒付費一毫買者自理不付C.O.D.見諒

血藥定仕甘
YUEN YUI KEE
389 Hastings St. E. Vancouver, B.C.

黃永源醫師
DR. W. Y. WONG
PHYSICIAN AND SURGEON
診所 Office PA. 4709 221 Main Street
住宅 Res. FA. 8841 Vancouver, B.C.

前私立北平協和醫學院及國立北京大學醫學院教授
專門皮膚花柳科及外科牛殖泌尿科
統治內外科各症
急症出診預約
診所緬街二二壹號
(應診時間)
上午十至十二時
下午三至六時

修整鐘錶
工精快捷
常有鐘錶禮物發售
CLIFFORD'S JEWELLERY
435 HOMER ST.
首飾

LEE KAR SHONG
Lumby Stage Mail
Vernon, B.C.

穩甯土產 合時瓜菜上市
靚滑 蘿白每磅八仙
冬瓜苦瓜 毛瓜俱照時價
寄貨車費買者自理
如蒙光顧請早函示

專洗蔴雀
從舊翻新
每副工銀拾圓
謝兆棠啟
DER HONG
103½ E. Pender St., Vancouver, B.C.

◎籌辦 極樂氏中西藥房有限公司
準於十月回國創辦特此通告
敬啟者弟在雲埠賣藥濟世不覺二十餘年但弟承知己鼓勵籌辦在省港開設極樂氏中西藥房招股以來亦有數月蒙僑胞擁護附股弟亦盡力進行發振準於十月回國創辦至在港開業之時再行佈告惟是行期在即屢蒙僑胞光顧特將藥品八折發售以爲答報請早購備若僑胞合意做股早日付銀免失機會章程印妥函索即奉
雲甘華極樂氏藥房總理馬立邦啟

買大補丸一盒　連郵費五元
六毛買一送一共二盒

○大補丸補身之功效
治脚冷脚震　眼花耳鳴　能開胃消食治常多夜尿　補血行氣　治身虛腰痛大便閉結　治尿後反滴　藥到成功

○精補精　每樽二元
皮膚止癢藥膏　主治皮膚百病　每盒一元二毛
風濕骨痛搜毒丸　每樽二圓

◎極樂氏搜毒丸　每樽二元
治風濕骨痛・肺癆內鬱・遠年爛脚・皮膚濕毒・週身痕癢・紅雲血癬・大小便結・皮膚奇癢・及一切毒症・欲知身體有無毒者服此丸便知若有毒一服此丸必瀉否則並無瀉也
「寄背壹毛　買者自理」
極樂氏藥廠
GECK LOCK SIE
826 Main St., Vancouver, B.C. Can.

加屬 生隆棧炮竹大發行 雲埠

新辦到大帮 中西炮竹登市
十月卅一號兒童「鬼皇節」將到

總代理香港廣萬隆炮竹廠
▲正溪紅炮　▲連聲炮　▲雷鳴炮　▲邊炮仔

總代理加拿大顯市炮竹廠
▲五彩吐珠　▲五彩什炮　▲閃電香

總代理美國燕益壽炮竹廠
▲五彩花炮　▲五色車輪　▲閃爍香

總代理美國地沙玩具製造廠
▲面具　▲紙笛　▲紙帽

時節爆竹，兒童玩品，諸君光顧，請早定購，勿失良機

新辦到中國藥材膏丹丸散登市，男女衣裳發客
(目錄印備，函索即奉)
SANG LUNG JAN FIREWORK CO.
35 PENDER ST. EAST
VANCOUVER, B.C.　MArine 0885

土產集團
輔行雜貨公司
國貨商場
國貨總滙

◎舞市阻黃兄弟鹹魚公司啓事
啟者本公司用現代化密製之塘底鷄項鹹魚加乎其上各僑胞食過均稱滿意繼續購買刻下製備大帮上市收定單後從速寄車每磅八毛五(寄費自理)如不滿意原銀奉還
黃兄弟鹹魚公司啟

今年新貨　特別鮮明
今年新價　特別廉平
如蒙光顧　請早訂定
時期一過　難以爲情

新英洲尤魚 登市先聲

FOO HUNG COMPANY LTD.
129-131 Pender St. E.　Phone PA. 6635
Vancouver, B.C.

◎代理買賣生意實業廣告：
僑胞欲買好餐館或貨倉者請注意！
在卡城最中央區現有間大麻糖舖連餐館生意出賣，全盤連貨傢私價銀四萬元，其每月生意約壹萬五千元；在卡城中央區有間補靴舖及售新靴生意出賣，取價三千五百元，另點貨；在卡城南邊埠仔有間好餐館出賣，價銀壹萬壹千元，另點貨，其每月生意七八千元之間；現在卡城又鄰近埠仔常有大小餐館，貨倉出賣，取價由五千至壹萬元。倘蒙委託，必當竭力，務求快捷妥善，以副雅意！
卡技利　何林啟
電話：R. 2326
通訊：HO LEM 121 - 2nd Ave. W. Calgary, Alberta

加拿大 溫哥華 成發藥行
特效 學操氏參茸 百補丸 每盒六元
萬應新舊 搜毒藥精 每樽四元二
天生堂驗 消痔丸 每盒壹元
△新到
正北高麗參　清糖野山抄參
琿春鹿尾羓　正北鹿茸片份
大小花旗參　北冰洋海狗鞭
撚花戀戰露 每樽 三元
正咳療肺露 每瓶 一元式五
紅色大補丸 每瓶 五元
李乾亨
SING FAT & CO.
432½ Columbia St.
Vancouver, B.C. Canada

樂觀圖書館
華僑知識 (第二至第六期)(任揀每期三毛五)
Optimistic Library
126 A. Pender St. E.
Vancouver, B. C.
花舖電話 BA.0410
本館電話 PA.3766

男女性典一冊三元
閨房聖經一冊貳元
新性源全書　二元
情典二元愛典貳元
新婚的愛一冊貳元
青年性慾一冊二元
貞與淫合訂本三元
性愛和結婚壹元半

台華僑雜誌 第七期 特廉價 四毛半
鐵窗艷影二元　風流美人壹元半　碧波殘照三元
鸞鳳鳴春二元　珠還合浦壹元半　金屋淚痕三元
多情儷影二元　輭玉溫香三元半　春花秋月三元
女秘書四元　香姑娘三元　少奶奶新傳兩冊四元
海外風月三元　風流女四元　梅花姑娘四元
三生姻緣二元　五彩姻緣　壹元　化身姑娘貳元
小紅樓三元　鬧蝶兒壹元　艷情小說夜驚曲貳元
雙美奇緣壹元　啼笑皆非壹元半　如此江山三元
柳暗花明二元　楊柳青青貳元半　醒世姻緣五元
秦淮世家二元　北雁南飛四元半　閨秀佳話壹元
過渡時代三元　血雨瓊葩二元　紅杏出牆七元半　四大美人一元
春情艷史三元
太平花二元　茉莉花貳元　大紅袍壹元　小紅袍七毫　新苗毫半
鴛鴦夢二元　九尾龜五元　九尾狐三元　中國勝利的奧秘　三圓
喜怒哀樂二元　九美圖五毫　十美圖一元　春色惱人上海版三圓
(本館營業時間每晚四時至九時)「日間在四號西街花舖」廣告稿第三號

新寧雜誌 第十七期 廉售每期 五毛五仙

秋風到　臘味來

榮榮臘味製造廠
WING WING CO.
458 HASTINGS STREET E. VANCOUVER, B.C.

◎由八月十五號起
加拿大批發價目　過國另計
頂靚白油腸　每磅七毛五
鴨肝腸　每磅七毛五
螺油五花肉　每磅六毛五
五花肉　每磅五毛五
頂大原臘鴨　每只三元
肥嫩鴨下庄　每只壹元五毫　每打壹十五元
上等鴨片肉　每磅二元
臘猪頭　每磅四毫
臘猪咀　每磅四毫
招商代理　利權優給
期內定貨　利權同享
喊線　喜市定　叁〇四壹

想平　想靚
帮襯我

△世界新聞

●意國罷工蔓延
徒增重美經濟援意

華盛頓十五日合衆社電．美國務部發言人麥多莫．是日招待記者發表談話．謂目前意國之農工業工人罷工風潮蔓延．將令美國援助意國經濟之任務．增加困難．彼并謂意工人之怠工．或者是受共產黨之煽動．麥多莫是日之發言．顯係答覆意國共黨昨日之攻擊．查意共黨首領波美魯．昨指「美國爲獨裁」．現時積極準備新戰爭云．

●國家主義危害和平

美國波特摩十五日合衆社電．瑪利蘭聯盟國會．昨歡宴聯盟國秘書總長太貴里．席間太貴里演說．謂前時殖民地人民之獨立國家主義．對世界和平之危害．更甚過戰勝國家之意見衝突．彼并謂世界之經濟復原．因各强國之不能同意通過和約．而遭受重大打擊．彼希望下次强國外長會議時．能夠對和約問題．獲得滿意解決云．

●英前駐巴委員跌斃

倫敦十五日路透社電．英國前任駐巴勒斯坦最高委員亞梳窩差將軍．於昨日在英京海軍俱樂部下樓．突然失足．跌落樓下．登時斃命．享壽七十三歲．據醫官檢屍後報告．謂亞梳將軍是患心病所致．

●請解決巴爾幹懸案

美國成功湖十五日合衆社電．美國副代表約翰臣．是日正式請求五十五聯盟國大會．設法解決巴爾幹懸案．謂該案自一九四六年初．即在聯安會糾纏．提議聯盟國大會務須要將該案解決云．

●英售大帮黃金與美

倫敦十五日聯合社電．據英國財政部發言人是日宣佈．英國英倫銀行．最近曾售大帮黃金與美國紐約聯合貯蓄銀行．伸美幣八千萬元云．

●伊駐埃及公使逝世

埃及京開羅十五日路透社電．據伊拉駐埃及公使館發言人是日宣佈．伊拉克公使塔遜亞斯卡梨．昨日在此間「涉可斯」大旅館餐室飲咖啡．突然患心病逝世云．

●中途失幣猶未尋回

上海拾五日電．美聯社訊．中國救濟署飛機一架．八月廿五日由廣州載運新印萬元法幣四百五十箱．票面值四百八拾億元．中途因機件損壞．機師羅斯辣爲挽救撞毀計．將法幣擲下荒野間．截至今日．僅尋回五箱．其餘尚渺無踪跡云．

●華人被汽車撞斃又一個

域埠十五日電．據此間警局消息．昨住哥華倫街五四四號門牌華人洞

雲哥華 廣萬生公司 埠華
KWONG MAN SANG CO. LIMITED
236 Pender St. E. Vancouver, B.C.

新到 國貨 價錢 相宜

TAYLOR MOTORS LTD.
386 E. Hastings St.
VANCOUVER B.C.
Phone——PA. 4556

本公司修整各種車輛機器工作俱能保證常有自管新客車出賃日夜營業顧客定車請先由電話通知

◎注意

Blair's Liniment 專治扭傷．風濕．及各種疼痛藥水　每樽銀五毫
TESTOSTERONE 凡人覺得衰弱精神不振未老而先衰此丸最合用
Wintergreen Ointment 冬綠草藥膏　能治皮膚癬，癢，疹，及各種發炎．每盒五毫　大盒壹元五
外埠賜顧　郵費在內

專門藥劑師　快捷妥當
卡路街夾加都華街　奄派藥材店啓
EMPIRE DRUG STORE
Carrall & Cordova Sts.
Phone PA. 4934 Vancouver, B.C.

Jockey Cap
本公司所釀之「馬心帽」商標擄威士杰酒有如賽馬場之每賽必贏之駿馬蓋此種馬曾經長期畜養暨專家不斷訓練及無限之顧理始克成爲良馬此酒亦然即經長期有經驗之製釀復裝置橡木桶中始成味香而純之旨酒也
UDL UNITED DISTILLERS LIMITED

暗市黨長壽店
ARMSTRONG & CO.
304 Dunlevy Ave. HA 0141

◎經驗良藥出世
弟以下之丸散俱用中國地道藥材配

修整
辦到
加拿大
特效
每盒

新到花旗參

等別	價目	購取數量
特等靚參	每磅拾九元五毫	磅
甲等靚參	每磅拾七元五毫	磅
乙等靚參	每磅拾五元五毫	磅
丁等參比	每磅九元五毫	磅
戊等參鬚	每磅四元	磅

外埠僑胞光顧不用寄銀不用寫信但將此告白剪出欲取某等參在其下填明磅數及填明中英文姓名地址寄來本藥房定快速寄上由COD交易

雲哥華五洲大藥房司理朱去非啓
Eng Chow Co. 104 Pender St. E. Vancouver, B.C.

購參人填	
英文地址	
姓名	
街名	
埠省	

五十庄濟衆水　每盒五元
四錢庄白樹油　每打三元
一錢庄如意油　每打三元
大樽鉄打藥酒　每樽壹元
小號鉄打藥酒　每樽五毫半
大號龍腦油　每盒七毫
二號龍腦油　每盒四毫
大樽肚痛藥水　每樽六毫
中樽肚痛藥水　每樽三毫半

大號綠色濕毒水　每樽七毫五
小號綠色濕毒水　每樽四毫
大號奇異藥水　每樽壹元
中號奇異藥水　每樽六毫
小號奇異藥水　每樽二毫半
止痛退熱必靈丹　每樽壹元
止咳藥膏　每盒三毫五
殺蟑藥粉　每打四元
生肌拔毒藥膏　每盒壹元

雲埠五洲大藥房啓
ENG CHOW CO. 104 Pender St. E. Vancouver, B.C.

廣東麵廠新張廣告
NIFTY NOODLES LTD.
374 Powell St.
Phone PA. 8850　Vancouver, B.C.
本公司厚集資本．聘請良師．精製麵絲．出品分三種．
(一)全蛋麵
(二)標準麵
(三)新鮮麵
分裝一磅五磅及五十磅．價錢克己．如蒙光顧．無論批發零沽．一律歡迎

ODEON-HASTINGS THEATRE
20 WEST HASTINGS ST.
本院修飾一新摩登雅觀空氣清爽座位新配每日放映新戲兩幕歡迎華友賜顧
入場價目
週日四點以前二毛五
四至六點三毛五
六點以後樓下及廂房俱五毛
樓上四毛
小童一毛五
星期六及休假日
兩點以前二毛五
兩點至五點三毛五
五點以後五毛
澳地晏喜市定戲院

萬福人參精滋補藥露　每樽十二安士定價二元五毫
此滋補藥露乃本藥行製藥師醫學博士富倫君以科學方法提煉高麗人參之汁和以上等補品配製而成功能壯顏潤肺補氣補血强腎固精凡身體虛弱者．服之可立即日臻强健．且藥性不寒不燥無論男女老少．均宜常服誠爲補品中之聖藥也
加拿大總批發處 埠雲 永年藥房
Chow Winning 409 Columbia Ave.
Vancouver, B.C. Phone PA. 4944

茂利公司
MORLEY COMPANY
552 Fisgard St.　Victoria, B.C.
△新貨又到▽
新行情單又出
(函索即寄)
炮竹　藥材　鹹魚：
什貨　丸散　鹹蛋：

Viaduct Drug Store
Cor Main & Georgia Sts,
Phone PAcific 6436
Vancouver, B. C.
壯陽及補血藥丸 (Preston's Nerve Food)
此是老字號藥丸每樽壹百粒價銀壹元
風濕藥水 Leland's Rheumatic Remedy
每樽壹元　及二元五毫
補腎藥水【Leland's Kidney Tonic】
每樽壹元　及二元五毫
藥單小心配合　洗菲林及晒相
緬夾佐治街懷亞德藥房啓

雲高 新亞旅社 埠華
HOTEL SUN AH
(電話) MAR. 9064
100 Pender St. East
Vancouver, B. C.
本社在華區腸間空氣足床褥日一換煖氣與熱水各界來住宿久暫由尊便寫輪船車票餘留心光顧
◎地位最適當布置極輝煌
◎雅潔又芬芳取用也無妨
◎行李妥收藏定價不敢昂
◎隨時可帮忙方知盲不妄
司理關邦健謹啟

西醫
趙社鴻
Dr. F. S. Chu - Phys. & Surg.
16 E. Hastings St. Vancouver, B.C.
醫所 MARINE 2053
上午十時，至十二時
下午二時，至五時
住宅 WEST 1489 L-1

世界大旅館
設備完美堪稱全埠冠
諸君來住宿
便知招呼妥當租錢尤合算
司理 顧汝明 黃家驥
WORLD ROOMS
Tel. Trinity 8327
176 Pender St. E.,
VANCOUVER, B.C.
電話 佛矢時 PA. 9035

CHINESE HERB CO.
817A FIRST ST. E.
CALGARY - ALBERTA - CANADA

黃開花園廣告
WONG HOY
2814 GILPIN ST.
BURNABY, B. C.
FA. 0464L
鮮花　專種
巧造長生花圈
精製慶會花籃　花球
各等瓜菜秧
各等生花秧發行
電話 PA. 1628　司公安裕同處理代
HONG YEE ON CO.
141 Pender St. E.　Vancouver, B.C.

專家驗眼兼較鏡眼
氏律古屋
A. Gerard Hirschberg.
行醫逾三十年
Toric Optical Co. Ltd
118 Hastings St. W.
PAcific 3829

廣濟堂林弼臣藥行
KWONG CHAI TONG CO.
92 Pender St. E.　PA. 8613
Vancouver, B.C. Canada
本堂專辦環球中西藥料化妝品香檢茵陳跌打金耳還草正狸胆花旗參海狗鞭等發客
◎參茸三鞭補腎丸　每樽壹元七毛五
◎跌打散瘀止痛藥水　每樽壹元五
小樽七毛五
◎萬應拔毒生肌膏　每盒壹元七毛五
◎萬應掃毒藥片　每樽四元
◎萬應濕毒止痒藥膏　每盒壹元七毫五
◎大便痔血丸　每樽壹元
代理美國美華堂參茸補藥汁
大樽七元　小樽五元
以上諸貨貴客光顧郵費自理
舖在雲高華片打街門牌九十二號

合生隆記國貨商店
HOP SANG LUNG KEE & CO.
79 PENDER ST. E., VANCOUVER, B.C.
新到唐山貨
九龍吊片　南華草菰　北江冬菰　南乳
四川雲耳　三邊付竹　靚新金菜　蝦醬
淨絲燕窩　天等豈豉　王老吉茶　冲菜
源吉林茶　甘露茶　三牙或　茶瓜
白花同　白嶮水　糯米粉　粘米粉　竹筷
苦瓜干　蘇合丸　理中丸　如意油　菓皮
濟衆水　萬金油　木耳　鄧麵
來貨無多　購請從速
◎新電話 PAcific 5845

▲國內新聞▼

○六邑聯勦指揮官談六邑目前匪情

廣州大漢社九月三日航訊・三埠治安・自六邑聯勦指揮所成立後頗稱安定・乃近日获海方面・又迭次發生搶刼・人心復呈不安之狀・記者以司徒指揮官於八月廿八日・由穗述職歸來・特走訪問今後治安對策・蒙司徒指揮官發表談話如下・「本所奉令成立已經五閱月・在環境極端困難中・悉力以赴・轄境尚稱安定・惟恩平方面・雖有少數散匪　乘機活動・自經本人親自督勦・先後拘獲不少好匪解辦後・現匪類已化整爲零・在目前不足爲患・爲澈底根絕匪患而安民起見・本人特赴穗述職・并請示今後聯勦機宜・對本省匪患・正加緊計劃肅清・對六邑治安尤爲重視・本所認爲有加强之必要・今後本所任務・更爲艱鉅・希望各界多多協助・至获海方面・在本人述職期間・迭次發生刼案・深爲抱慊・茲已加緊密籌撲滅對策・務求地方安定」云・

○廣州直稅局長由韓汝智接充

廣州大漢社九月三日航訊・財政部廣東區直接稅局廣州分局・頃已正式接奉財政部電令・定於九月一日起升格爲直轄局・并派督導韓汝智接充首任局長　惟目下以新局長仍未蒞穗・故未能依期正式交接・又區局原任局長李應・暨新任局長金阿督・亦未抵穗・故該區局亦迄未能正式交代云・

○朱門酒肉臭路有餓死骨

△廣州今年路屍統計

廣州大漢社九月四日航訊・頃據市衛生局悉・本年一月至八月份・路屍統計・共有二千一百四十七具・（內男屍一千二百一十具・女屍九百三十七具・）茲將各月份分誌如下・

一月份　男一七七具・女一三〇具・合共三百〇七具・
二月份・男一八二具・女一五二具・合共三三四具・
三月份・男一三九具・女一三三具・合共二六二具・
四月份・男一二七具・女九八具・合共二二五具・
五月份・男一一二具女九七具・合共二六三具・
七月份・男一三四具・女一三五具・合共二九九具・
八月份・男一七三具・女一〇五具・合共二七八具・

義泰公司書莊
G. HIGH CO.
500 Main St. Vancouver, B.C.
電話 PA. 九八五三

五毫　相理衡眞
三毫　求財占運法
三毫　一見哈哈笑
四毫　海上風月傳
三毫　包公奇案
五毛　相心日記
四毛　素描筆記精華
六毛　蓮心藕縷緣「上下」
貳元　風流罪人醒世名著
三毫　剪紙圖說
八毛　小學小工教材「上下」

CUNNINGHAM DRUG
Columbia & Hastings Sts.
Vancouver, B.C.

豐富維他命
VI-SYNERAL 全備各維他命礦質麥芽油丸
大人用・百粒五元七毫五
二百粒十元零半
老人用・百粒八元
二百粒壹十五元

懇寧坎藥房啓

又到大帮 特別平沽
極品參茸・各正生晒抄參・字號
泡糖抄參・膏丹
北高麗參・丸散
北鹿茸份・藥水
北鹿茸末・藥油
北鹿尾把・絲織
蛤蚧補茶・彩色
蛤蚧什貨・美術
各熟藥片・祖國
蘇杭什貨・風景
化裝香品・風景
一撮光螺仔粉 每磅一元二五

加拿大 保安堂 列必珠
BOW ON TONG CO.
316 Second Ave. S. LETHBRIDGE, ALTA.

BAMBOO TERRACE
155 PENDER ST. E.
Vancouver, B.C. Phone MA. 1935

竹林餐館　雲埠著名
大筵小酌　隨時應命
上等廚師　烹調巧精
地方雅潔　招呼眞誠
貴客光顧　無任歡迎
本館主人啓

雲財華 東亞旅館 片打街
TUNG AH ROOMS
101 Pender St. E.
Vancouver, B.C.

重新廣告
本旅館新人接手營業
大加改良煥然一新房
舍通爽汽喉溫燙床褥
清潔水喉冷熱招待妥
當往來便捷僑胞駕臨
特別歡迎
◎電話 PA. 5080
司理人馬修識 余毓琚 仝啟

濟世志在……（剪此告白寄來）
買壹送壹
僑胞回國者・更宜購備之・包有一索得男之希望的・

猛虎丸 每盒五元
功能補氣生血勝過參茸・服後力大如虎・

轟力抗戰丸 每盒五元
抗戰丸補身・健腎・凡男界衰弱無能作偉大丈夫者・服三粒即能大逞雄威・「有增强長期之功・轉弱爲强之効・」

補腎壯大丸 每盒二元一毫 三盒五元六毫
此丸補精血壯腎氣健陰培元服後元陽大振壯大機能

挽奪造化丸 每料六元 試用壹元半
◎正強大器丸 双料五元
以上兩種藥品專能扶助人生缺憾者凡男界老少機能退化衰弱等病服後補助發育（長大）

勦毒靈丹 每樽三圓半 三樽拾圓
治老年爛脚・週身痕癢・紅雲血癬・各種雜症・奏効如神・遺傳惡疾

○男用外搽 香花水 每樽壹圓
此香水功能固本壯身凡性慾不振早洩者一搽之後勃起堅速耐久不倦

◎男女合用 快樂膏 每盒二元
此膏功能促進男女之情愛用後耐久興趣

○皮膚 止癢葯膏 治皮膚百病 每盒壹元半
○驅濕追風葯膏 每盒壹元半
◎外搽 堅持久戰水 每樽壹元
C.O.D. 不受者寄銀紙購藥要買担保・寄費一毛・貴客自理・服法有單說明・

敬文氏藥房
GAIN MON SIE
P.O. Box 1437 Quesnel, B.C. Can.

London Drug Store
Main and Union,
Vancouver, B.C.
PA. 3847（倫敦藥材鋪）
緬街夾天寅街 相宜價錢

▲巴市維他命丸▼
能培養抵抗力壯精益腎 Bass's Vitamin Capsules 每百粒四元五毛
Bass 77 Stomach Remedy
巴市胃藥能治胃部不自然處 五毫及壹元

◎伊庇詩傢私製造公司
本公司專造趨時傢私發行兼零沽
A.B.C. Furniture Mfg. Co.
353 E. Cordova St. Rear
Vancouver, B. C. P.A. 7818
司理馬遜修啟

余毓華氏新發明
經驗神效藥 完全加政府立案
新發明專治腹中氣痛散無論病久暫皆可醫治定必藥到回春　每樽二元
量浪金丹凡在舟車之中發生暈浪吐嘔精神不適服此丹神氣舒暢活潑誠爲行旅者有備無患　每盒七毫五
新發明反老回少丹凡染陽萎之恙對花不舉舉而不堅失閨房之興趣急服回少丹數天覺精神勃發妙奪造化之力功敵煙花之塲久戰而不倦矣　每樽三元
新發明補腦扶原丹凡有神經錯亂失其記憶力者皆其腦部先天不足後天失調服其補腦丹十數筒可能轉弱爲强其聰明睿知出類而拔萃其用法註明單內　每樽三元
製仔粉每合七毫五　木虱藥每合壹元
神效主治發冷丹兼能療不素食者　每盒五毫
新發明六仙丹：主治喉嚨痛腫口痛牙痛頭痛頸腫流鼻水化痰化氣化滯心痛耳內痛大小瘡無名種毒祛風濕粒仔痧症內服外搽　每盒壹元二毛
新發明生髮膏　每樽二元
新發明確能去頭膜及生髮藥水　每樽壹元
白髮轉黑藥水染墨髮　每樽二元
新發光明眼藥水去浮膜去紅腫　每樽七毫
新發明確能去酒米藥膏　每盒三元
功效療肝膽肺藥水　每樽二元五毛
立止傷風止咳功效藥水　每樽壹元二毫
萬金膏化痰止咳口乾鼻零傷風頭痛四時感冒時症各種皮毒內服外搽　每盒五毛
普濟水時行瘟疫四時感冒霍亂吐瀉急症痧症週身困倦肚痛中風中痰　每樽壹元
立止胸悶肚痛化滯化氣葯粉　每樽七毫五
神效紅白痢症冒凍冷臂肛緊葯水　每壹元
立愈頭痛骨痛身痛藥散　每盒壹元二毛
新發明專治沙淋消除腎內石二元五葯水數天內全愈用葯水二樽甜尿完全消滅矣　每樽三元五

爛脚注意 勿論新久何等松皮爛脚全愈藥膏每盒二元
千金膏男女老少四時感冒傷風傷寒痧症骨痛風濕皮膚肉痛頭痛鼻塞　每盒壹圓
立愈新久風濕骨痛內服外搽　每料四圓
神效婦女調經丸　每盒壹圓二毛
萬應皮膚膏腫毒劈手傷足傷風凍熱壹圓
滋補整軍經武葯粉補身健腎生血轉弱爲强固精壯顏男女合用五圓至廿圓壹料
神速補血生血丸　每百四圓五毛
遺精聖葯勿論何等遺精及身癢每打壹圓
萬應止癢藥膏各種皮膚癢搽止每盒貳圓
立愈火湯汽油傷即時止痛藥膏每盒貳圓
解退無名腫毒瘡癬刀傷劈疣藥水　五毛
立愈冷風晒劈手足皮肉埋口油每樽壹圓
奇效酒風脚黑紅色酒風脚藥膏每盒式圓
立止癢痛風濕皮膚爛肉爛脚趾藥膏二圓
立愈止癢風濕皮膚遺爛全身紅粒癢爛等症數天內全愈葯粉每盒二圓　退鷄眼葯水六毫
退鷄眼藥膏每盒壹圓　問症取藥
CHAS LEE
207 Georgia St. Vancouver, B.C.

◎各種紙料平沽
本店常有各種紙料及文房用品發售
華友光顧極表歡迎
SMITH DAVIDSON & WRIGHT LTD.
VANCOUVER, VICTORIA B. C.
市勿地威臣紙公司謹啟

加拿大 裕倫德記 城多利
YEE LUN ARK KEE LTD.,
534-6 Fisguard St. P.O. Box 1155
Victoria, B. C.
新到祖國
雜貨
藥材
丸散
瓷器
零沽批發

飛達公司出口進出貨辦莊
Fata Trading Co.
IMPORTERS AND EXPORTERS
251 E. Georgia St. Vancouver, B.C.
電話 TATLOW 2036
加拿大總代理
總代理名廠
名牌電霜櫃・電洗衣機・電熨斗
●電爐・各種染料・萬山都糖精・
木材及各種化學原料出口・隨時有貨・
金廚味粉・純潔雪白・味道清甜・成分特高・比較行貨・減少用度・餐館用廿五磅鉄罐庄・價格尤爲低廉・
新辦到 一磅鉄罐庄每箱四十八罐 二磅鉄罐庄每箱 廿罐 廿五磅罐庄
壹磅庄新坑鮑魚每箱四大罐 發行
大蝦米
各埠聘代理 利權從優
司理 馬宗揚 朱進環 啓

Chungking Chop Suey
178 East Pender St.
Vancouver, B.C. Canada.
MArine 1734
重慶餐館・日夜開市・
嘉餚美菜・式式俱備・
仰求各界・男女僑胞・
留意光顧・請移玉步・

加拿大雲高華
鐵利烟草有限公司
Heatley Trading Co. Ltd.
77 East Pender St.,
Vancouver, B.C.
Phone MA. 5860 5783

遷鋪廣告
地址七十七號片打街東
電話：孖連五八六〇 五七八三
鐵利煙草有限公司香烟發行

黃漢代理各種燕梳處
WONG HORNE AGENCIES
INSURANCE
441 GORE AVE; VANCOUVER, B.C.
TAtlow 1754
各種燕梳買賣經紀
中西文件生意數記
填寫工商入息稅紙
遠近僑胞如蒙委托
包辦妥當

陳繼堯醫師
G. H. CHAN
Physician & Surgeon
診症時間
上午十一時：至一時
下午三時：至五時
奇化街西二號
電話 HA. 3549

美盛金舖
MEE SHING
434 Columbia Avenue
Marine 2501
Vancouver, B.C.
十足金業首飾
各廠大小鐘錶
各欵眼鏡
司理鄧湛隆啟
喊線孖連
二五〇毫

缸瓦
發行缸瓦銀器及玻璃器具
旅館及餐館用具
Buscombe & Co. Ltd.
342 Water St. Vancouver, B.C.

◎接整水龍
本店接整水龍水厠等工作快捷妥當
工精價廉華友光顧隨時應命
D. Drummond
207A Pender St. E.
PA. 4634 住宅 FA. 2792L

◎各種紙料平沽
本公司有「古律夫」成卷包物紙並加拿大最厚韌之「滋璐頓」紙袋發售・
London Paper Co. Ltd.
160 Water St. MA. 2751
倫敦紙料有限公司

OWL DRUG CO.
▲澳路葯材舖▼
喜市定夾緬街
喜市定夾阿豁
鐵精牛肉汁補身酒 每罎一元
珍珠嗽牙粉 每盒三毛

4X 麵麭
Canadian Bakeries Ltd.
請常食美味優越之各種伙的市嗽麵麭

聯合運送公司
UNITED TRANSFER CO.
26 E. Pender St.
Vancouver, B.C. MA. 2050
啓者本公司接車大小貨物傢私行李快捷妥當如蒙光顧隨時應命
兼有煤炭發行
本公司般在永生對面
聯合運送公司謹啟

McGAVIN'S BREAD
麥嘉雲麵包
要日日賞識之
爾每餐的好伴侶就是麥嘉雲的好麵麭家家戶戶所以喜食之者因麥嘉雲、麵麭適合衛生滋養而味美故也請君每日購之以佐清膳

僅聞

溪門信箱

以義氣團結
以忠誠救國
以義俠除奸

THE CHINESE TIMES

The only Chinese newspaper in Vancouver. Published every day except Sundays and holidays by The Chinese Freemasons in Canada Publishers Ltd.

印度概況（四）

聲泰

十九世紀末葉。印度之民族運動日漸滋長。印度今日之兩大教派組織。國民大會及回教同盟。即於一八八五年與一九〇六年分別創立。創立之初。原爲上層團體。政治意識不强。其後日漸擴大。而成爲政治性之組織。領導印人。積極展開獨立運動。

第一次大戰告終。民族自決之呼聲。日益高漲。印度之獨立運動。在甘地杯葛主義領導之下。已風起雲湧。彌漫全印。奔騰澎湃。勢不可遏。初。英人仍企圖以武力而行壓榨。然榨取愈深。則貧困愈甚。壓迫愈重。則反抗愈烈。英政府漸感印度問題之嚴重。絕非高壓所能解決。乃改變作風。採取懷柔政策。

一九二五年英政府公佈印度憲法。分聯邦與省兩部。國民大會不參加聯邦憲法之實施。而參加省憲法機構之競選。一九三七年印度十一個英屬省份選舉結果。國民大會在八省之立法會議中佔多數。而回教則在三省中佔多數。此爲印度有條件與英國合作。一九三九年九月英政府不徵求印人之同意。即對德宣戰。國大所領導各省政府。乃一致辭職。英印關係。因而又趨於惡化。

一九四二年三月。克利浦斯率領英國代表團。前往印度。與印度各方人士進行商談英印合作方案。結果歸于失敗。甘地尼黑魯等策動英國退出印度運動。英政府乃下令逮捕國大諸領袖。甘地。尼黑魯等。先後入獄。至一九四十四年。始行解放。

第二次大戰結束後。蘇聯勢力。急劇膨脹。不但伸其魔手于東歐及南歐。而對于近東及南亞各國。亦懷有極大之野心。虎視眈眈。伺機而動。英政府爲防止印度之赤化計。遂于一九四六年三月十五日由首相艾德禮宣布。允許印度在英國內或英國外之完全獨立。

同年二月二十三日。英政府印度事務大臣勞倫斯。海相亞歷山大。與貿易大臣克利浦斯合組內閣代表團。同赴印度。與印度諸領袖。會商獨立方案。英閣代表團建議。組織一個臨時聯合政府。同時允許各省劃分回教與非回教兩區。至于印度藩王的土邦。則繼續與英國保持關係。此一方案。由于回教聯盟堅持「巴基斯坦」之單獨回教計劃。會議兩月。毫無結果。終于不歡而散。

（未完）

飛碟

青島觀象台台長王華文

▲神秘怪物歟

▲探空汽球歟

㈠色澤。紅。黑。白及銀灰色四種顏色最多。視天空背景顏色如何。決定使用之。㈡形狀。多作球形。惟有時因球皮厚薄不勻。盛滿氫（从气）氣後。以各方壓力不等。亦有成橢球形者。在地面仰視之。僅見其割面。遂成圓形或橢圓形。㈢速率。上升速度每分鐘約自一百公尺至三百公尺。視需要情形。可由球皮重量與盛貯氫（从气）氣多寡計算之。水平速度悉依上空風力大小爲定。㈣方向。汽球方向以高空風向爲依歸。因上空風向多變。故汽球進行方向。不僅不一定與地面風向一致。即在上空各高度層。亦不定相同。

以上四種爲探空汽球之通性。以下再看飛碟或飛盤若何。惟對於飛碟或飛盤並無人直接得之。詳加研究。至多也不過新聞中獲得些許概念而已。頃就所得新聞資料而觀。則所謂飛碟者。乃：

㈠色澤。作白色或銀灰色。㈡形狀。成圓形。直徑自四五公尺廿五英尺不等。㈢速率。緩慢者有徐徐上升。快速者有急如流星。㈣方向。自東北向西南。亦有向東南飛去者。

以上四點。自不能斷爲飛碟或飛盤之通性。況根據一次之記載。更不能認定方向均爲自東北而西南。或逕去東南。且速率變差過鉅。其有急如流星者。當可認定絕非探空汽球所能及。然就徐徐上升之一種而言。雖其色澤。形狀。速率。方向四者皆與探空汽球相同。亦不能確定其合於上述「四種通性」者。即爲探空汽球。正如「馬爲四足獸。而四足獸不一定均爲馬」之同樣道理。只因有人獲得此種飛碟。眞憑實據。證明其爲氣象探空儀器。

前此發現之飛碟或飛盤。雖可能爲一種新興神秘之物。但最低限度其中至少有一部份爲氣象台施放之探空汽球。而爲人誤認。只因國際風雲緊急。人們精神上的不安。很容易導引慧眼人向太空去發現奇蹟。故當飛盤或飛碟消息甚囂塵上以後。愛因斯坦教授表示「絕無意見發表」之時。美國空軍則僕僕長空。晝夜搜索。其爲科學上探本求源之精神。固令人欽敬。但其致力於軍事上效果之探討。實遠較其科學研究之興趣爲濃。則可斷言。

（二續（未完））

矛盾？矛盾？

茅盾先生起初以沈雁冰一名譯書。開始創作小說時才署筆名「矛盾」。是以「子之矛攻子之盾」的矛盾。鄭振鐸看過。原稿。覺得「矛」字不是個姓。提筆添多一個草頭。接着以後。沈先生用茅盾這個筆名發表了無數著作。鄭振鐸輕輕加上的那個草頭也就傳之全國了。

但自從中國有了個作家「茅盾」以後。無數中小學生慣用的錯字又多一個。就是往往把「矛盾」的「矛」字錯寫爲「茅」。

禮孖梳銀行
THE CANADIAN BANK OF COMMERCE
501 MAIN STREET, VANCOUVER, B.C.

現日滙返香港與中國之欵項。每人每月限一百元。本銀行接滙港紙與美國紙。並有特別辦法。爲歸國華僑帶款出口。凡有委託。妥爲照料。如用華文致函本銀行。亦能解讀。

NORTHWEST FOOD PRODUCTS LTD.
433 E. Georgia St.
Vancouver, B.C. HA. 5666

花旗麵廠鷄蛋麵
質好味美
價廉衛生
各埠各家
均有代理
大小光顧
儒極歡迎

片打運送公司
PENDER TRANSFER
258 Pender St. E.
Vancouver, B.C.
電話 TA. 2039

本公司承接車貨物行李快捷妥當僑胞賜顧隨時應命長期交易取價從廉

司理 李泰 黎鑑 謹啓

榮所裳衣舖
WINDSOR TAILORING & CLOTHING
32 Hastings Street East Vancouver, B.C. Canada
Phone PA. 8425

本號專售各名廠最馳名的衣服

新到：人造絲內背心。人造絲內短褲。羊毛搾結衫。

其他！長短褸衫，旋唐夾碼，靴鞋皮笈，各款工衣，應有盡有，僑胞光顧，極表歡迎。

總理 余煦和

劉望貨車公司
BRYON LOUIE
TRANSFER CO.
525 MAIN ST.
Phone MA-2830——MA-3516 住宅

接車來往行李貨物松柴煤炭發客僑胞賜顧隨時應命

司理 劉望

B. C. COLLATERAL
77 E. Hastings St.

當
卑詩押舖廣告
頭月息納五厘
以後每月二厘

前加拿大陸軍醫官
梁魁魂醫務所
DR. S. W. LEUNG
430 Dunlevy Avenue Vancouver, B.C.
PHONE HASTINGS 4961

統理男女內外全科醫務所
賀李威街四三〇號（即華人協和教會側邊醫住所喊線喜市定四九六一）
診症時間
每日上午十時半至十二時半　下午二時至五時
星期六上午十時至一時
夜間隨時照上喊線預約

Lux Theatre
樂斯戲院
即日放映
「著名銀幕」「電影好戲」
兼映歐皆時事電片

英華公司
Ying Wah Co.
15A Pender St. E
Vancouver, B.C.
蘇杭車衣
雲高華埠

精造
各款中西服式零沽批發價甚相宜
專辦
各國各名廠趨時出品絲髮羊毛線仔等俱全遠近僑胞惠顧希爲留意
喊綫 PAcific 5716

曹統新藥行
C. T. SUN
900 Temple St. Los Angeles, Cal., U.S.A

◎補腦養心丹　四兩庄五元
◎鴉標補腎丸　腎精不足虛勞損　十二樽十元
◎鹿把耳聾丸　腎虛膜破耳聾鳴　常服此丸可保痊　四兩庄五元
◎牛黃消核丸　鬱憂暴怒核連珠　購服斯丸功效靈　每罐二元
◎男子七疝丸　小腸疝氣陰囊腫　服此圖消勝割除　二兩二元五
◎消粒解毒丸　頻服斯丸便見功　二兩二元五
◎皮膚止癢水　每罐一元二五
◎立效扯氣水　每樽二元
◎鴉標萬安油　每打四元
◎立即止痛片　每打二元

新民生肉店
SUN MIN SANG CO.
122 E. Pender St. Vancouver, B.C.
Phone MA. 1545

本公司自豢肥猪。宰選上等肉料。加以上等材料。配製各式臘味。味美適口。經本市衛生局。認爲適合衛生。給予准照。批發零沽。價錢相宜。僑胞光顧。請認招牌牌爲記。

原油臘鴨　白油腸
五花臘肉　鴨肝腸
臘猪咀

招商代理　利權從優
司理人丘發多謹啟

KUO KONG SILK CO
國光公司絲髮
27 PENDER ST. E. VANCOUVER B.C.

新到以下貨品如取成打俱九五折伸算

床布
104雪白厚床布54X87每張二元四五
104仝——上63X87每張二元八五
104仝——上72X87每張三元二五
104仝——上81X87每張三元七五

枕袋
GB厚原色枕袋18X33每只四毫五
GB仝——上20X33每只五毫五
ROR雪白厚枕袋18X33每只六毫五
ROR仝——上20X33每只七毫五
TWB白斜紋枕袋18X33每只七毫
TWB仝——上20X33每只八毫

毛巾
7042十一寸方毛巾11X11每條一毫五
7111十二寸方毛巾12X12每條二毫
253什色柳毛巾15X29每條三毫
8205什色柳毛巾16X31每條四毫五
8233間色柳毛巾18X36每條五毫
329項厚清各色毛巾20X41每條一元五

常備大宗
餐館用衣，褸仔，圍身，廚褲，侍女衫，檯布，茶巾，羊毛小衫，絲小衫，床面，毡，褥，男女日常用內外衣，男女襪，百貨俱備。

新到大帮布料
精造趨時服裝
旅館餐館用衣
各歌工人衣服
家用線仔紗褲
加長羊毛褥仔
遠近僑胞惠顧
批價特別相宜

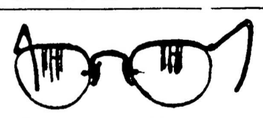

權愛周
周愛權驗眼配鏡專家（金山歌）
眼矇要着緊。
唔好話唔信。
愛權配鏡最馳名。
工作精微傳遠近。
技藝新。
欵式由尊命。
戴起自然神志定。
雙眸從此倍光明：
胡俊傑介紹（其四）
都朗度大學及省安大學目力測光大學畢業
JACK K. CHOW
OPTOMETRIST
128 E. Hastings St. MA. 5938 Vancouver, B.C.

奄派路銀行
點問頓埠總有支行
Imperial Bank of Canada
Hastings & Abbott Street
Vancouver, B.C.

華友欲匯款電歌回家鄉者注意
（代理）江蘇省上海大通銀行
河北省天津大通銀行
下列廣東省各城市均有郵政儲蓄銀行開設
廣州市　興寧　江門
梅縣　韶關　新昌
汕頭　台山　赤堪
◎雲埠電話 Marine 2548
◎域埠電話 Garden 1171
奄派路銀行啓

雲高華埠
司公貨百沙片市
凡日逐家庭中所需何物無不齊備
貨眞價實
童叟無欺
爲華友所稱許者也
故敢請諸君隨時賜顧
DAVID SPENCER
LIMITED

○本報接製笠巴圖章

雲高　華埠

聯活公司絲髮
LINWOOD COMPANY
106 EAST HASTINGS ST. VANCOUVER, B. C.

君欲穿一舒服合身之說衫請購—

—本公司之出品：如承索布辦快捷付上

叻嘟絲說衫 爽身耐用熱天最宜有灰色沙黃色 每件九元七五

人絲質急必典說衫 是淺藍色布身中厚熱天均宜 每件八元九五

南風布說衫 (SOUTH WIND) 是人絲扣蔴絲質布身中厚冷熱均宜有淡棕黃深棕黃沙色 每件八元九五

白色絲間人絲質說衫 每件 八元九五

靚白色竹紗說衫 每件四元九五

精造餐館男女白衣 旅館牀布枕袋

美國製造純絲女襪 每對一元

江門出版 六邑僑通雜誌 每册二毫 最近新到 新寧雜誌 每册六毫

●滿足讀者工作好奇心●

●●●