

PAGES  
MANQUANTES

# LE PRIX COURANT

REVUE HEBDOMADAIRE

Commerce, Finance, Industrie, Propriété Foncière, Assurance

Publié par ALFRED et HENRI LIONAIS, éditeurs-proprétaires, au No 25 rue Saint-Gabriel, Montréal, Téléphone Bell Main 2547, Boîte de Poste 917. Abonnements: Montréal et Banlieue, \$2.00; Canada et Etats-Unis, \$1.50; France et Union Postale, 15 francs. L'abonnement est considéré comme renouvelé, à moins d'avis contraire au moins 15 jours avant l'expiration, et ne cessera que sur un avis par écrit, adressé au bureau même du journal. Il n'est pas donné suite à un ordre de discontinuer tant que les arrérages et l'année en cours ne sont pas payés.

Adresser toutes communications simplement comme suit: **LE PRIX COURANT, MONTREAL, Can.**

VOL. XXIV

VENDREDI, 26 MAI 1899

No 8

## LA SITUATION DES BANQUES

La circulation diminue généralement durant le mois d'avril; les chemins sont mauvais et les apports de la culture sur les marchés baissent sensiblement; d'autre part, on escompte l'ouverture prochaine du fleuve à la navigation et les achats de l'exportation sont moins considérables en attendant que les frets soient moins élevés.

Cette année la circulation a baissé du mois de mars au mois d'avril de \$1,040,000, néanmoins elle a été à un niveau plus élevé que les années précédentes comme l'indiquent les chiffres suivants :

Avril 1899	\$37,369,887
“ 1898	35,843,651
“ 1897	30,814,923
“ 1896	29,654,973
“ 1895	29,152,152

Comme on le voit, la progression d'année en année est marquée surtout depuis les trois dernières années. L'augmentation de la production nationale en est une cause et les meilleurs prix payés pour les grains durant les deux dernières années en sont une autre qui justifie l'écart considérable entre la circulation de 1896 et celle des deux années suivantes.

Les dépôts du public dans les banques incorporées continuent de progresser: du 31 mars au 30 avril

l'augmentation a été de \$1,621,976 pour les dépôts sans intérêt et de \$1,710,581 pour ceux portant intérêt, soit ensemble une augmentation de \$3,332,557.

Si, comme pour le chiffre de la circulation nous relevons les dépôts existant au 30 avril des cinq dernières années, nous remarquerons que là également la progression a été constante et que les écarts d'une année à l'autre ont été considérables. Ainsi nous trouvons :

Avril 1899	\$251,630,572
“ 1898	218,193,250
“ 1897	196,724,888
“ 1896	181,504,545
“ 1895	180,035,660

Mais, c'est dans le chiffre des escomptes et avances que nous pourrions surtout voir le développement progressif des affaires, d'autant plus que l'augmentation que nous allons constater dans les chiffres d'escompte correspond parfaitement à celles que nous avons relevées pour les deux items précédents :

Avril 1899	\$245,498,939
“ 1898	222,115,392
“ 1897	216,284,936
“ 1896	210,292,087
“ 1895	203,273,500

Ainsi, le progrès est gradué, continu, d'accord avec l'accroissement agricole. Il y a place encore pour un plus grand développement de

nos ressources naturelles et de nos industries agricoles et pour un emploi meilleur des capitaux, car la balance de \$26,000,000 due par les banques anglaises et américaines aux nôtres ne peuvent passer pour un placement de rapport. Nos banques ont d'ailleurs une somme égale de \$26,000,000 qui ne leur coûte rien à leur service; avec un capital versé de plus de \$63,000,000 elles n'ont en circulation que \$37,000,000 de leurs propres billets, tandis qu'en vertu de l'Acte des banques elles peuvent aller jusqu'au montant de leur capital.

Leur actif en caisse, billets du Dominion et espèces, s'élève à 25,000,000, chiffre qui n'a pas changé du mois de mars au mois d'avril. Ce montant et celui des prêts à demande qui est de \$28,641,000 suffisent et au-delà à rembourser les billets en circulation tandis que le montant des dépôts est plus que suffisant pour couvrir le montant des escomptes.

Voici le tableau résumé de la situation des banques au 31 mars et au 30 avril derniers :

PASSIF.	31 mars 1899	30 Avril 1899
Capital versé.....	\$ 63,352,312	\$63,426,015
Réserves.....	28,147,797	28,249,103
<b>Circulation.....</b>	<b>\$38,409,227</b>	<b>\$ 37,369,887</b>
Dépôts des gouvernements.....	5,472,443	5,256,897
Dépôts du public remb. à demande.....	86,915,386	88,537,362
Dépôts du public remboursables après avis..	161,382,629	163,093,210
Dépôts ou prêts d'autres banques garantis.....	.....	42,000
Dépôts ou prêts d'autres banques non garantis..	3,354,354	3,004,729
Balances dues à d'autres banques au Canada...	101,222	76,914
Balances dues à d'autres banques à l'étranger...	688,523	678,797
Balances dues à d'autres banques en Angleterre.	5,169,337	6,320,454
Autres dettes.....	570,660	550,776
<b>Totaux du Passif....</b>	<b>\$302,063,861</b>	<b>\$304,981,109</b>
Augmentation.....		\$2,867,248

	ACTIF.	
Espèces.....	\$ 9,246,394	9,165,535
Billets du Dominion....	15,983,380	16,008,827
Dépôts en garantie de la circulation.....	1,995,523	1,995,523
Billets et chèques d'autres banques.....	8,920,496	8,231,246
Prêts à d'autres banques en Canada, garantis....	.....	42,000
Dépôts faits à d'autres banques au Canada....	3,710,484	3,505,629
Dû par d'autres banq. sur échanges journaliers...	173,422	196,138
Balances dues par banques étrangères.....	21,383,335	22,560,792
Balances dues par banques anglaises.....	11,607,741	9,398,598
Obligations fédérales....	5,049,617	5,059,978
Valeurs mobilières.....	32,032,128	31,481,770
Prêts sur titres et valeurs	28,156,434	28,641,774
Escomptes et avances en cours.....	240,568,615	245,498,939
Prêts aux gouvernements	2,772,065	3,194,841
Effets en souffrance.....	2,463,546	2,546,312
Immeubles.....	1,899,603	1,842,823
Hypothèques.....	567,137	607,437
Immeubles occupés par les banques.....	6,031,521	6,083,049
Autres créances.....	2,148,505	2,378,682

Totaux de l'Actif.... \$394,710,144 \$398,440,210

Augmentation..... \$3,730,066

JOURNAL DE LA JEUNESSE.—Sommaire de la 1380e livraison (13 mai 1899).—L'équipage de la "Rosette" par Gonzague Privat.—Excursions de vacances, par Louis Rousselet.—Un neveu à héritage, par Roger Dombre.—George Bizet, par H. Heinecke.

Abonnements: France: Un an, 20 fr. Six mois, 10 fr. Union Postale 4 Un an, 22 fr. Six mois, 11 fr. Le numéro: 40 centimes.

Hachette & Cie. boulevard Saint-Germain, 79. Paris.

TOUR DU MONDE.—Journal des voyages et des voyageurs.—Sommaire du No 19 (13 mai 1899).—1o Aux mines d'or du Klondyke (du Lac Bennett à Dawson-City), par Léon Boillot. — 2o A travers le monde: Notes sur la Côte d'Ivoire, par Léonce Fergeas.—3o Dans le monde du travail: La Télégraphie sans fil.—4o Aux pays inconnus: L'Expédition belge au Pôle Sud.—5o Missions politiques et militaires: Le Voyage de la Mission Marchand en Abyssinie.—Souvenirs rétrospectifs sur le Bar-el-Ghazal.—6o Civilisations et religions: La Mort et les Chinois, par Jacques Davia.—7o Livres et Cartes.—8o L'Armée autour du monde: France et Colonies: Les marines militaires en 1899; Les chemins de fer militaires en Afrique; La mort du lieutenant Grivart.—Allemagne: Les nouveaux forts en avant de Metz: Un nouvel uniforme: Les chevaux de la cavalerie.—Italie: Le nombre et l'âge des officiers.

Abonnements: France: Un an, 26 fr. Six mois, 14 fr. Union Postale: Un an, 28 fr. Six mois 15 fr. Le numéro: 50 centimes.

Bureaux à la librairie Hachette & Cie, 79, boulevard Saint-Germain Paris.

## LA COMPTABILITE

### DES QUALITÉS QUE DOIT AVOIR L'AUDITEUR

Nous avons vu, dans de précédents articles, quelles qualités manquent souvent à un auditeur d'occasion, c'est dire quelles sont celles que doit avoir un auditeur véritablement compétent et nous emprunterons pour cela l'excellente classification que fait Dicksee auteur anglais, dans son ouvrage sur l'audition.

En premier lieu, il doit posséder une connaissance approfondie de la comptabilité, c'est là la base fondamentale de l'audition.

En second lieu, l'auditeur doit s'être préparé à son travail par l'étude sérieuse du droit commercial et des lois statutaires qui régissent les sociétés ou corporations dont il est appelé à vérifier les livres.

En troisième lieu,—quoiqu'il y ait sur ce point divergence d'opinion—l'on pourrait exiger de l'auditeur des notions sérieuses du genre de commerce dont il a à vérifier les comptes. M. Frederick Whinney, président de l'Institut des Comptables de Londres en 1886, disait dans son discours à la première réunion provinciale de cette association. "Aucun comptable ne peut remplir ses fonctions avec succès dans ces diverses branches à moins qu'il n'ait une somme considérable de connaissances, d'habileté et d'expérience; car il ne doit pas connaître seulement la tenue des livres, qui n'est que son alphabet; mais, en deux mots, il doit avoir des notions générales des divers commerces et de leurs usages... Il devrait avoir des notions aussi des pratiques de la Bourse." Sans doute, on ne peut pas demander à un auditeur une connaissance approfondie des détails de tous les genres de commerce ou d'affaires dont il est appelé à

étudier la comptabilité, ce serait l'idéal et la perfection; cela demanderait plus d'années d'étude que n'en compte une vie humaine. Mais c'est vers cet idéal que l'auditeur doit tendre, s'il veut rendre tous les services que comportent ses fonctions.

En quatrième lieu, l'auteur que nous avons déjà mentionné, Dicksee, place avec raison les qualités que l'auditeur acquiert plus par sa manière de vivre que par ses études: le tact, la prudence, la fermeté, l'esprit de justice, le courage, l'intégrité, la discrétion, le goût du travail, le jugement, la patience, la prompt perception des choses, et cet ensemble de dons sur lesquels se base la confiance. En un mot, dit notre auteur, toutes ces qualités qui servent à faire un bon homme d'affaires, contribuent à faire un bon comptable: tandis que l'instruction judiciaire et étendue qu'on peut résumer par les mots "culture intellectuelle" est essentielle à tous ceux qui veulent exceller. La comptabilité est une profession qui demande une variété et une étendue de connaissances dont on ne peut pas fixer les limites; les meilleurs comptables n'ont pas honte de dire que comme Epaminondas, ils "apprennent tous les jours quelque chose de nouveau." N'ayons donc pas honte de suivre leur exemple.

Sans doute, il serait difficile de trouver cet auditeur idéal possédant dans leur plénitude toutes ces qualités. Mais c'est assurément chez le comptable de profession qui a fait ses preuves, qui a l'entraînement voulu parce qu'il opère, dans tous les genres, dans tous les milieux et à tous les instants, qui a son honneur professionnel à sauvegarder, qui a conscience de sa responsabilité, qu'on trouvera le plus de garanties d'une audition efficace et réellement utile.

GEO. GONTHIER.



# LES PEINTRES

EMPLOIERONT AVEC  
AVANTAGE LE

## “Soap Maker”

Soda Double Concentré de

## Greenbank....

Une boîte d'une livre donne  
douze livres du meilleur  
savon, et vingt-cinq gallons de bon savon mou.



— LE GREENBANK —

## DOUBLE CONCENTRATED SODA

(EN POUDRE)

CONTIENT 98 POUR CENT DE SOUDE CAUSTIQUE.

Une boîte donne six livres de beau  
savon de toilette, ou soixante-dix  
livres de bon savon mou. Equivaut  
à dix livres de cristaux de soude.

UN PRODUIT REELLEMENT  
SUPERIEUR.

## L. CHAPUT, FILS & CIE

AGENTS GÉNÉRAUX  
POUR LE CANADA.

MONTREAL



## POUR L'INDUSTRIE LAITIÈRE

M. Alex. W. Grant, importateur de beurre et de fromage à Montréal et New-York a bien voulu à son retour d'Angleterre d'où il est arrivé la semaine dernière, nous accorder une entrevue dont nous sommes heureux de faire profiter nos lecteurs.

Voici en substance ce que nous a dit M. Grant :

Les stocks tant en beurre qu'en fromage sont très modérés sinon faibles en Angleterre. La Grande-Bretagne est dans une situation très prospère et la classe ouvrière ne manque pas de travail. La faculté d'achat de l'ouvrier n'a jamais été plus grande ni plus critique que maintenant ; c'est-à-dire que le consommateur anglais est en mesure d'acheter nos marchandises mais qu'il n'achètera que ceux de qualité supérieure.

Notre fromage, l'an dernier, n'a pas toujours eu cette qualité, il sortait trop jeune des fabriques et il est évident que les fermiers sont trop peu soigneux de leur lait car l'arôme n'était pas aussi bon qu'il aurait dû l'être. Nos amis les Américains ont, au contraire, amélioré leur qualité et quelques marchés préfèrent maintenant le fromage américain au fromage canadien.

Désormais, il nous faudra surveiller nos intérêts avec vigilance et prendre soin de la qualité, sinon nous perdrons notre prestige. Si, dans notre pays, tous les fabricants en général adaptaient à leurs chambres de maturation une canalisation souterraine pour les rafraîchir, il en résulterait une amélioration dans la qualité qui révolutionnerait le commerce de fromage et mettrait annuellement de \$500,000 à \$1,000,000 dans la poche de nos fermiers.

Notre beurre jouit d'une faveur plus marquée grâce à une améliora-

tion dans les procédés de fabrication. Le bois avec lequel on fait les boîtes est trop vert, il devrait être séché à l'étuve. Pour que nous puissions obtenir le plus haut prix il faut employer ce qu'il y a de mieux comme bois et avoir un emballage vraiment irréprochable avec un fort papier parchemin ; c'est d'une absolue nécessité.

Une partie du meilleur beurre qui a été expédié l'an dernier de ce côté de l'océan en Angleterre était du beurre américain. C'est peut-être du nouveau pour quelques personnes, mais c'est un fait. Nos crémeries sont trop petites et elles devraient être pourvues d'appareils mécaniques réfrigérants.

M. Grant a vu à Londres dans un entrepôt du beurre de Sibérie, du Danemark, du Canada, des Etats-Unis, de la Hollande, de France, d'Australie et de la Nouvelle-Zélande. Les beurres d'Australie, de la Nouvelle-Zélande, de la République Argentine et de la Sibérie obtenaient tous de plus hauts prix que le beurre canadien. La Sibérie débute ; son beurre met cinq jours pour arriver à Londres, elle sera dans l'avenir un de nos plus redoutables concurrents.

M. Grant prévoit de meilleurs prix pour le beurre et le fromage que pendant la saison dernière et il pense que ceux qui sont engagés dans l'industrie laitière sont en droit de compter sur une ère de prospérité. Pour lui, le pays devra progresser dans les cinq prochaines années plus qu'il ne l'a fait durant les dix ou quinze années passées.

---

Pour rendre la publicité profitable, il faut revenir continuellement à la charge : à force de coups de marteau, le clou finit par pénétrer dans le bois le plus dur.

Les Ménagères, en Eté,  
Emploient volontiers les

# Conserves...

(Il fait trop chaud pour cuisiner)

C'est le moment pour les détailleurs  
de s'approvisionner à

## Bon Marché

En Conserves de

SAUMON BLANC,

SAUMON RIV. INLET,

SAUMON ROUGE (Lockeye)

Tomates,

Marinades "Lytle,"

Pois,

Oignons Blancs,

Blé d'Inde,

Chow-Chow,

Fèves au Lard,

Marinades Mintes,

} Sterling,

Pruneaux de Damas (Marque Lombard).

**PRIX ULTRA-FACILES.**

Lots spécialement avantageux pour le Commerce.

# Laporte, Martin & Cie

MONTREAL.

## COMMERCE, INDUSTRIE, FINANCE

Nous avons le regret d'avoir à annoncer la mort de M. Frank Caverhill, chef de l'importante maison de ferronnerie en gros : Caverhill, Learmont & Cie.

M. Caverhill était né en 1854 à Beauharnois. Il descend d'une vieille famille écossaise. M. Caverhill a fait ses études à Edinburg et à l'université de Glasgow. De retour à Montréal en 1872, il commença sa carrière commerciale comme employé de la maison Grathern & Caverhill, en qualité de commis. A la mort de son père et de son oncle, en 1882, il prit sous sa direction le département de quincailleries de la maison.

M. Caverhill s'est beaucoup occupé de milice. Il entra en 1876 dans le bataillon des Royal Scots qu'il commanda durant cinq ans. Il prit sa retraite en 1891, conservant le grade de lieutenant-colonel.

Il faisait partie du Board of Trade depuis 1888, et était un des directeurs de la Montreal Loan & Mortgage Company.

En 1891, il était nommé juge de paix pour la cité et le district de Montréal.

Le défunt laisse une veuve et 3 enfants.

\* \* \*

L'utilisation des déchets aux grands abattoirs de Chicago a, pendant longtemps, constitué tout le bénéfice. En réalité, ces déchets rapportent beaucoup plus que la viande elle-même. D'après le *Journal of Commerce* de Boston, un bœuf, comme viande vaut aujourd'hui 40 dollars ; la peau, les poils, les cornes, les sabots, valent 25 dollars ; la graisse, les tendons, le sang et les os, 15 dollars ; les autres déchets valent 15 dollars ; total pour tous

les déchets, 55 dollars. Le suc de l'estomac est actuellement la seule chose qui ne soit pas utilisée.

\* \* \*

M. L. Mathieu, professeur au lycée de Cherbourg, indique, pour déceler l'addition de chicorée dans le café moulu, la recette suivante :

On prend une plaque de verre, on étale dessus une feuille de papier à filtre qu'il est facile de se procurer, et on l'humecte d'eau légèrement, puis on la saupoudre avec le café soupçonné.

Deux minutes se passent : S'il y a de la chicorée, chacun de ses fragments colore immédiatement l'eau en jaune brun, et s'entoure d'une petite auréole révélatrice. Le fragment de café, lui, ne présente des traces d'auréole qu'au bout d'une demi-heure tout au moins, en raison de sa texture non spongieuse comme l'est celle de la chicorée.

Pour aller plus loin, on sépare avec une pince les grains de chicorée des grains de café ; ils s'écrasent sous l'ongle, ils ont une saveur sucrée, on peut les soumettre à l'investigation du microscope. On peut les peser, calculer la proportion de chicorée qui avait été mélangée au café.

\* \* \*

Le Congrès international de l'Épicerie en 1900 : cette idée féconde vient d'être mise en avant à Londres, à la séance de clôture d'une exposition d'Épicerie, par M. A. Giles, secrétaire de la Fédération anglaise de l'Épicerie, dont l'avis est qu'aucun endroit et aucune occasion ne peuvent être mieux choisis que l'Exposition internationale de Paris en 1900.

\* \* \*

Un essai d'accaparement des grains en Hongrie, tenté récemment par des spéculateurs, a échoué, les



L'Empois 

“Lily White Gloss”

Est une qualité-type

Il tient la Tête pour.....

LA FORCE, LA COULEUR  
et LE LUSTRE

Paquets de fantaisie de 1 lb.  
Boîtes en ferblanc de 6 lbs.  
Malle-jouets de 6 lbs.



THE BRANTFORD STARCH CO., LIMITED

BRANTFORD, ONT.

vendeurs à terme ayant pu faire affluer en temps utile, à Budapest, les blés de provenance étrangère. Un stock énorme de blé se trouve ainsi actuellement sur le marché de Budapest.

\*\*\*

Dans un rapport au ministre des affaires étrangères, M. Cor, consul général de France à Hambourg, donne des renseignements sur le mouvement de l'émigration pendant ces dernières années.

Il constate que l'émigration allemande tend à décroître : 20,966 émigrants en 1898, contre 37,494 en 1895 et 120,089 en 1891.

Pour 1898, l'émigration a été de 8,826 Allemands et 31,713 étrangers par Hambourg ; 177 Allemands par divers ports ; 433 étrangers par Stettin.

\*\*\*

Le ministre des travaux publics en France vient de déposer, au nom du gouvernement, sur le bureau de la Chambre des députés, un projet de loi ayant pour objet l'établissement d'un canal destiné à mettre le port de Marseille en communication avec le Rhône, c'est-à-dire avec le réseau général de navigation intérieure.

La dépense de construction du canal projeté est évaluée, d'après le ministre, à 80 millions, dont 40 millions à fournir par l'Etat et 40 millions, à titre de subside, par les corps locaux intéressés.

\*\*\*

Un certain nombre d'amis de M. William Weir, président de la Banque Ville-Marie se proposent de célébrer le cinquantième anniversaire de son entrée dans les affaires de banque et de lui offrir à cette occasion son portrait peint à l'huile.

M. W. Weir est président de la Banque Ville-Marie depuis 1881. Il a donné, cette année-là, sa démission de vice-président de la

Banque Jacques-Cartier pour accepter la position qu'il remplit actuellement.

\*\*\*

M. P. C. Larkin de la " Salada Tea Company " et sa famille sont arrivés à Rome, et continueront leur voyage par la visite du Caire, de l'Égypte et des Pyramides.

\*\*\*

La chambre des négociants commissionnaires et du commerce extérieur, à Paris, sur l'initiative de la chambre des agents représentants pour l'exportation, a adopté le principe de la création d'une Bourse d'exportation.

Cette Bourse d'exportation serait un lieu de réunion pratiquement organisé, où les négociants intéressés au commerce extérieur (importateurs, courtiers d'assurances, agents de transports, institutions financières, agents représentants, etc.), pourraient se rencontrer à la même heure et traiter rapidement leurs affaires.

\*\*\*

La cannelle de Ceylan est très supérieure à la cannelle de Chine.

La première est composée de feuilles très minces qui s'enroulent en longs fuseaux, elle possède un goût et un parfum exquis.

La cannelle de Chine, beaucoup plus épaisse et d'un goût moins fin, est loin de posséder le même parfum.

Il existe une autre sorte de cannelle peu connue, la cannelle de Thaulwa qui jouit dans l'Indo Chine française, d'une réputation particulière parmi les indigènes ; il paraît qu'elle possède des vertus médicamenteuses à peu près générales, aussi se vend elle un prix très élevé.

\*\*\*

Opinion étrange d'un conseil municipal allemand. Dans une ville moyenne de Westphalie, les charrons, forgerons, selliers, cordonniers

# Le Hamilton Cash Register



est le registre de caisse national --- (National Cash Register) avec tous les perfectionnements les plus récents.

Régistres en tous genres et de toutes manufactures, Régistres --- Autographes, "Cash Carriers," etc. achetés, ----- vendus, échangés et réparés.

Le "Hamilton" est le Régistre anti-monopoliste, du jour.

Construit sur l'honneur. Vendu sur principes. Appuyé sur une garantie qui signifie quelque chose, --- des milliers de références des marchands les plus connus du Canada.

Permettez-nous de vous faire examiner le "Hamilton" avant que vous donniez votre commande.

Toutes les dernières nouveautés en fait d'ameublements de magasins.

**HAMILTON BRASS MFG. CO.**

**HAMILTON, ONT.**

Bureau à TORONTO, 82, RUE KING, OUEST.  
" MONTREAL, 1782, RUE NOTRE-DAME.

et autres artisans s'étaient réunis dernièrement afin d'obtenir de la municipalité un secours pour l'école d'instruction complémentaire de la ville.

La municipalité se déclara prête à donner suite à la demande ; toutefois, elle dut d'abord soumettre l'affaire aux représentants de la commune.

Or, le conseil réuni, une partie des édiles proposa de répondre simplement à la demande par un refus, et ce pour les raisons suivantes, qui sont certes dignes d'être transmises au monde contemporain et à la postérité :

1o Il n'est pas bon de donner à tous les artisans une instruction trop forte ; personne ne veut plus alors travailler et il faut cependant des ouvriers ;

2o L'Etat prussien périt par l'instruction de ses citoyens ;

3o Les écoles professionnelles d'instruction complémentaire élèvent des démocrates socialistes ;

4o L'instruction qui y est donnée profite à la démocratie socialiste ;

5o Une volée de coups appliquée avec un bout de latte vaut mieux aux apprentis que la fréquentation de l'école d'instruction complémentaire ;

6o On doit refuser les fonds demandés, afin qu'on s'aperçoive aussi en haut lieu de ce qu'on pense de ces sortes d'écoles dans la bourgeoisie.

\* \* \*

La maison Nazaire Turcotte & Cie a expédié récemment à Montréal un train spécial avec un chargement de caisses de gin destinées à différentes maisons de notre place.

Le train comprenait douze chars et transportait huit mille trois cent caisses,

Le même jour, la maison N. Turcotte & Cie expédiait deux chars de in à Arthabaska.

## LES CAISSES D'ÉPARGNE DU GOUVERNEMENT

Les dépôts dans les banques incorporées augmentent comme on le verra par les chiffres que nous donnons d'autre part avec la situation des banques, mais, par contre, les dépôts dans les caisses et dans les banques d'épargne diminuent.

Ainsi pendant le mois d'avril il a été retiré \$870,857.53 des caisses d'épargne postale alors que le montant des dépôts nouveaux n'a été que de \$675,476.00. Dans les banques d'épargne du gouvernement les dépôts nouveaux n'ont été, pendant le même mois, que de \$193,654.19 quand les retraits se sont élevés à \$276,123.47.

Le gouvernement trouve dans les dépôts de l'épargne de l'argent à un taux d'intérêt peu onéreux, mais il a su, par l'annonce de mesures maladroites qu'il n'a heureusement pas mises à exécution, détourner dans une autre direction les fonds qu'il recevait de la petite épargne.

Si les banques avaient un plus grand nombre de succursales, il est fort possible que les caisses d'épargne du gouvernement recevraient moins de fonds encore, car bon gré mal gré les gens économes n'ont en beaucoup de localités que la caisse d'épargne postale pour y déposer leurs économies.

Il serait à souhaiter que pendant la session actuelle le Parlement revînt sur la question de l'intérêt à servir aux déposants des caisses d'épargne de façon à enlever à la classe ouvrière et aux populations agricoles toute crainte pour un certain nombre d'années à venir.

**Il n'y a pas, dans le monde entier, un article se classant parmi les articles de commerce qui ne puisse pas être annoncé avec profit.**

# La Cie Royale Electrique

MONTREAL, QUE. — Manufacturiers — TORONTO, ONT.



d'Outillages et d'Appareils d'Electricité

Seuls Fabricants au Canada du

## Systeme "S.K.C." Diaphase

De Générateurs de Courants Alternatifs,  
de Moteurs et de Transformateurs 

Au moyen duquel les lumières incandescentes, les lumières à arc et les forces peuvent être fournies par le même dynamo et le même circuit.

 **Dynamos à courant direct,**  
**Moteurs à courant direct,**  
**Générateurs pour Tramways,**  
**Outillage complet de Tramways,**  
**Dynamos pour lumière à arc,**  
**Lampes à Arc, par série ou multiples,**  
**Fils de toutes sortes,**  
**Fournitures d'électricité.** 





— AGENT AU CANADA, POUR —

La Lampe Incandescente 'Royal Beacon'

Pour Stations centrales, Tramways, Transmissions de Force,  
Appareils, Travaux de Mines et Moulins de tout genre.

Spécialité d'Appareils Electriques complets pour Fabriques.

 Correspondance sollicitée. 

## LE TAUX DE L'INTERET

Un jugement vient d'être rendu qui accorde à un créancier le droit d'exiger de son débiteur l'intérêt exorbitant de 130 pour cent par an sur le capital prêté. Ce jugement est conforme à la loi et le juge en prononçant son arrêt n'a d'autre satisfaction que de constater l'insolvabilité du débiteur et de faire des vœux pour que la loi ne permette plus à l'avenir au juge de se voir contraint de sanctionner des contrats de prêts à taux usuraires.

Un projet de loi a été tout dernièrement déposé par l'Hon. Sénateur Dandurand dans le but de fixer un taux d'intérêt pour les prêts d'argent, et pour mettre un terme à l'usure.

C'est un fait incontestable que l'usure est une plaie sociale qui doit disparaître, mais il est vrai également qu'il est difficile pour ne pas dire impossible au législateur de déterminer le prix des capitaux.

Empruntons à Michel Lacombe ce qu'il dit à ce sujet :

« Deux circonstances concourent à la fixation du taux de l'intérêt : c'est d'abord le produit que le capital prêté est susceptible de donner à l'emprunteur ; c'est, ensuite, le risque couru par le prêteur de ne pas recouvrer son capital à l'époque convenue ou même de le perdre partiellement ou totalement.

« La productivité des capitaux peut varier non seulement suivant les temps et les lieux, mais encore selon l'emploi qui en est fait ; le prix de location du service productif des capitaux varie selon les temps et selon les lieux, mais ce prix reste sensiblement le même pour tous les capitaux à une même époque pour un lieu donné. En effet, ce premier élément de l'intérêt est ordinairement fixé d'après la productivité moyenne des capitaux dans le pays à un moment donné.

Ce niveau général et habituel du loyer des capitaux est ce que l'on nomme le *taux normal de l'intérêt* ou encore le *prix courant des capitaux*.

« L'indemnité de risque varie au contraire non seulement suivant les temps et les lieux, mais encore et surtout, avec les circonstances spéciales qui accompagnent chaque prêt. On conçoit, en effet, que les dangers que le prêteur peut courir en confiant son capital à des mains étrangères diffèrent selon l'emploi auquel ce capital est destiné et selon les garanties offertes par l'emprunteur. Cette indemnité de risque, second élément de l'intérêt, peut donc déterminer, dans chaque cas donné, la fixation d'un taux différent du taux normal de l'intérêt dans le pays et à l'époque où le prêt est conclu. »

Les conventions déterminantes de la fixation du taux de l'intérêt par les conventions du prêteur et de l'emprunteur étant spéciales à chaque cas particulier, il s'ensuit que la loi est impuissante à fixer un taux général et uniforme avec certitude et avec équité. L'histoire confirme ici les preuves qu'en donne la science économique. Dans tous les pays où un maximum a été imposé par la loi au taux de l'intérêt, cette limitation a été inefficace et des exceptions ont dû y être apportées par suite des nécessités commerciales et financières.

Il en est autrement du *taux légal*. La loi détermine avec raison le taux auquel doit être calculé l'intérêt des sommes dont la justice déclare une personne débitrice à l'égard d'une autre, en dehors de toute convention.

En Autriche où l'usure causait la ruine d'un grand nombre de petits propriétaires fonciers, le législateur a sagement édicté que :

« Quiconque dans une opération ayant pour but d'accorder ou de proroger un crédit, exploite sciemment la légèreté du débiteur, sa faiblesse d'intelligence

Réfrigération par la Glace Pure Naturelle, pour Fruits, Fromage, etc. Atmosphere Pure. Pas de variations de Temperature.

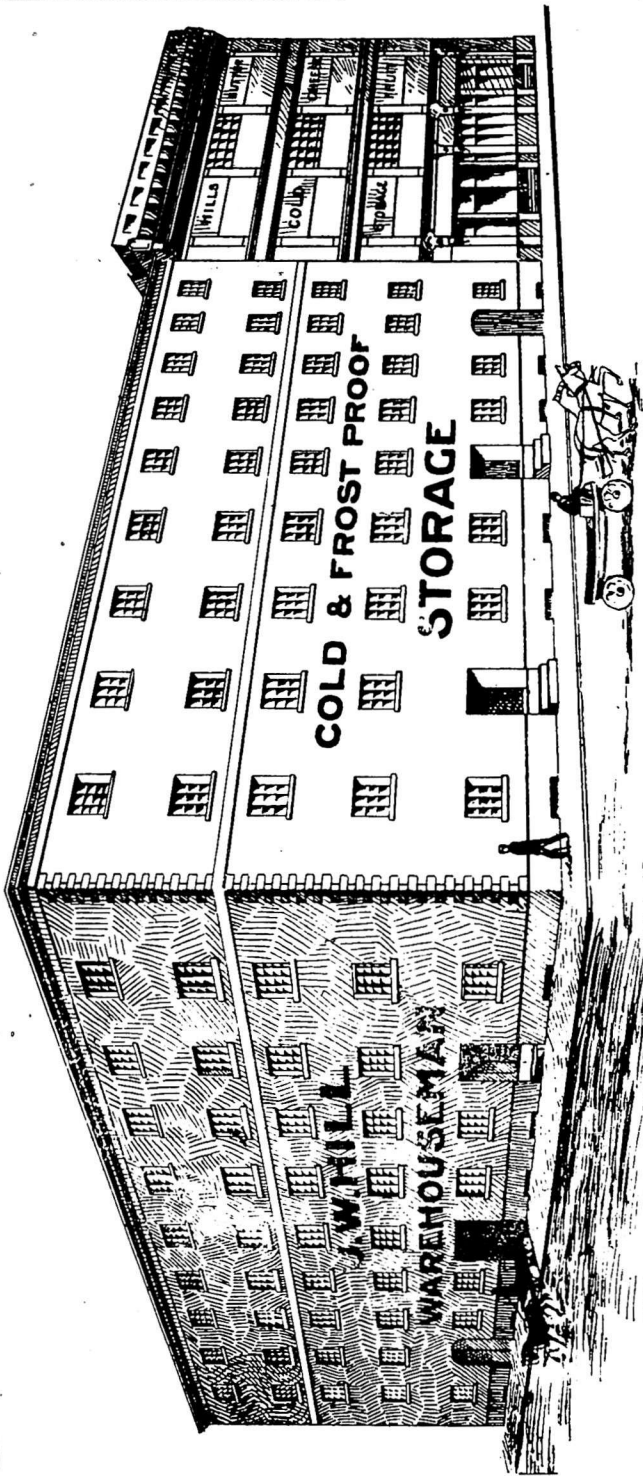

ENTREPOT FRIGORIFIQUE  
40 a 48 rue William et 127 rue Queen  
MONTREAL.

**J. WENTWORTH HILL,**

ou son excitation d'esprit, en se faisant promettre ou donner à lui ou à un tiers des avantages pécuniaires qui, par leur exagération, sont de nature à causer ou à hâter la ruine de ce débiteur, se rend coupable d'un délit et est puni d'un emprisonnement de rigueur de un mois à trois mois et d'une amende de 100 à 300 florins.

"Quand il s'agit d'opérations commerciales où le créancier aussi bien que le preneur à crédit est un commerçant, les dispositions précédentes ne sont pas applicables."

En Hongrie, la loi de 1877 établit pour les prêts civils un taux maximum, de 8 p. c., mais maintenant la liberté de l'intérêt en ce qui concerne les prêts commerciaux, les dispositions ont été confirmées par la loi du 2 mai 1883, elle punit le prêteur "qui exploite la situation nécessiteuse d'autrui, sa faiblesse ou son inexpérience en stipulant des avantages qui, par leur exagération, compromettent la fortune de l'emprunteur." Mais, en aucun cas la stipulation de l'intérêt ne dépassant pas 8 p. c., ne peut être poursuivie et de plus, la loi décide qu'elle "n'est pas applicable aux opérations commerciales dans lesquelles le crédit qui les conclut est un commerçant patenté."

Peut-être trouvera-t-on dans ces deux exemples les éléments de législation pour une loi destinée à combattre le fléau de l'usure.

Si vous atteignez jamais cette position enviable que vos marchandises commandent une universelle demande à la suite de la publicité que vous aurez faite, et qu'il vous vienne à l'idée que vous êtes capable de maintenir cette demande sans publicité, chassez bien vite cette idée et continuez à envoyer de la copie et à payer les comptes de publicité. C'est encore ce qui vous reviendra le meilleur marché.

## MOUTARDE

(Du Dictionnaire de l'Épicerie par  
A. Seigneurie).

Condiiment aromatique composé, à base de sénévé. On désigne aussi sous ce nom la graine de sénévé elle-même.

Les étymologistes ne sont pas d'accord sur la provenance du mot moutarde. Les uns la font descendre du kymique *mwstard*, signifiant: qui émet une forte odeur; d'autres, de *moult*, beaucoup, ou de *moust*, vin nouveau, et *ardere*, brûler. Ces étymologies nous paraissent également plausibles. Une autre version fait descendre cette désignation de la devise des ducs de Bourgogne: *moult me tarde*. La ville de Dijon, patrie de la moutarde, qui faisait partie des États de Bourgogne, aurait dénommé ce produit avec la devise de ses ducs.

Il paraît plus supposable que, par un de ces jeux de mots fréquents dans le blason, les ducs de Bourgogne aient pris pour devise le nom du produit d'une de leurs principales villes.

La moutarde ou sénévé est un genre de plantes herbacées bisannuelles, de la famille des crucifères, disséminées un peu dans tous les pays, mais particulièrement dans la région méditerranéenne. Les feuilles très diverses, sont dentées où incisées; les fleurs, jaunes, sont réunies en grappes terminales. Les fruits, ou siliques allongées, renferment des graines parfois assez nombreuses.

Les principales espèces sont la moutarde rouge, la moutarde blanche et la moutarde des champs.

La moutarde rouge est la plus piquante. La moutarde blanche, moins âcre et qui, mise dans l'eau, s'émulsionne plus facilement, a été préconisée par la médecine comme laxatif, tandis que la première n'est



MAISON DE GROS EN

# EPIGERIES, VINS ET LIQUEURS

Importations directes des lieux de provenance, de tous les articles qui font l'objet de son commerce. Assortiment complet en marchandises de première nécessité, telles que

Thés, Cafés, Sucres, Mélasses, Sirops, Fruits Sees, Poissons, Etc.

Grande variété de fines denrées, et choix considérable de Vins et Liqueurs des meilleures marques dont elle a le monopole de plusieurs.

## HUDON, HEBERT & CIE,

41 rue St-Sulpice, et 22, rue De Bresoles,  
MONTREAL.

### 3 Articles de Bonne Vente...

Vous vous rappelez le vieux dicton : " Assurez-vous que vous êtes correct, ensuite allez de l'avant "—cela vous paiera d'y voir avant de vous lancer. Lorsque vous placez de l'argent dans des marchandises d'une valeur problématique, c'est alors que les roues des affaires commencent à s'embourber. C'est ce qui arrive lorsque vous commencez avec du "stock mort" et le stock mort mange les profits, très rapidement.

Il y a trois articles de vente sûre avec lesquels vous ne pouvez pas ne pas réussir—le Blé d'Inde Préparé de Benson, l'Empois Silver Gloss et l'Empois Enamel de Benson. Mais il faut que vous vous assuriez que le nom des fabricants (The Edwardsburg Starch Co.) se trouve sur chaque paquet que vous achetez de votre fournisseur de gros. "Edwardsburg" vous met absolument à Fabri — le favori pendant quarante ans.

Blé d'Inde Préparé de Benson,  
Empois Silver Gloss.  
Empois Enamel de Benson,

## Edwardsburg.

THE EDWARDSBURG STARCH CO., LIMITED,  
CARDINAL, ONT. MONTREAL, QUE.

employée par la pharmacie que sous forme de sinapisme.

La moutarde des champs croît spontanément dans les cultures et est de beaucoup inférieure aux deux autres.

Les moutardes doivent leur âcreté et leur propriété légèrement vésicante à la présence de l'huile essentielle qu'elles renferment et qui a été dénommée sinapisine.

Les propriétés thérapeutiques de la moutarde ont été utilisées de tout temps. La pharmacie l'emploie à la préparation de sinapismes, et utilise de diverses façons l'huile vésicante que l'on peut extraire de la moutarde noire.

*Historique*—Au commencement de ce siècle, un industriel avisé, utilisant ses propriétés laxatives, trouva le moyen de se faire une fortune avec la graine de moutarde blanche donnée comme panacée universelle.

L'action de la moutarde, non seulement sur la digestion, mais sur l'appétence même des mets, est connue depuis la plus haute antiquité. La Bible et les écrits des peuples les plus anciens en font mention sous des noms divers, mais que les descriptions rendent parfaitement reconnaissable.

La préparation de la moutarde en pâte est, par contre, relativement récente. Les peuples anciens, les Grecs et les Romains eux-mêmes, se contentaient de réduire la moutarde en poudre et d'en saupoudrer leurs mets comme nous usons à présent du poivre.

La légende attribue le hasard de cette découverte à un favori de Vitellius, le plus glouton empereur qui ait déshonoré le trône de Rome. Une patricienne s'étant trouvée mal, un officier du palais, s'emparant de vinaigre, saisit le premier vase peu profond qu'il pût trouver pour y verser ce liquide et le faire aisément respirer. Or ce vase contenait la

poudre préparée pour le festin du jour.

L'auteur de la méprise s'en aperçut trop tard pour pouvoir réparer le dégât. Dans sa confusion, il goûta la pâte ainsi composée et fut frappé du développement de saveur ainsi produit.

Il s'empressa alors d'en faire part à l'empereur qui, dans sa joie de la création du nouveau condiment, voulut conférer, dit-on, à l'heureux auteur de la découverte, les honneurs du Capitole.

Quoi qu'il en soit, depuis que l'on eut reconnu les avantages de l'association du vinaigre à la moutarde on n'employa plus cette dernière que sous cette forme, et on ne tarda pas à y adjoindre des aromates divers.

La moutarde n'a pas, du reste, que cette légende. On raconte que le Pape Jean XXII, avait un tel penchant pour la moutarde qu'il créa, en 1320, pour un de ses neveux, la charge de *premier moutardier*.

Louis XI, disent les chroniques contemporaines de ce roi, n'allait jamais festoyer chez les bourgeois de Paris ou de Tours, pour lequel il avait plus de penchant que pour la noblesse, sans emporter son pot de moutarde.

Les citations plus ou moins historiques pourraient être nombreuses sur ce sujet, mais nous devons ici nous restreindre.

La moutarde a toujours eu en France, une vogue méritée. Au treizième siècle, la corporation des vinaigriers, se rendait compte des avantages que pouvait lui procurer ce monopole, obtint de Saint Louis le droit pour ses membres de fabriquer seuls ce produit.

Dès cette époque, la ville de Dijon possédait la renommée de cette fabrication, ainsi qu'il apparaît par les écrits et même les poésies d'alors.

Comme ce produit était de peu de conservation et demandait à être



**BONS LE MATIN. BONS A MIDI.  
BONS LE SOIR.**

AUCUN REPAS N'EST COMPLET SANS LES  
CONDIMENTS DE HEINZ SUR LA TABLE

**Les CONDIMENTS-TYPES**

Nos Agents Canadiens sont:

Hudon, Hébert & Cie, Montréal. H. P. Eckardt & Co., Toronto.



**REGLISSE**



La Réglisse Y & S, 4, 6, 8, 12 ou 16 batons à la livre, empaquetée dans des feuilles de laurier, 25, 50 et 125 lbs net à la caisse. Il n'y a rien qui fasse un étalage plus attrayant chez les pharmaciens qu'une caisse de cette marchandise. Ventes promptes et profits très rémunérateurs. Les préparations à la réglisse de YOUNG & SMYLIE sont délicieuses comme bonbons.

En vente chez tous les pharmaciens de gros. Catalogues illustrés sur demande.

Etablis en 1845

**Young & Smylie, Brooklyn, N.Y.**

consommé assez frais pour avoir toutes ses qualités, les ménagères envoyaient leurs enfants chez nos ancêtres corporatifs ou près des marchands de sauces ambulants. De là vient la désignation de "moutards" appliquée aux enfants et le proverbe : "S'amuser à la moutarde."

La renommée de la moutarde dijonnaise fit que la corporation des fabricants de cette ville établit des règlements sévères sur les procédés de fabrication strictement délimités, pour la moutarde faite avec du moût et celle faite avec du vinaigre.

Ces règlements, tout en assurant la conservation des procédés qui avaient valu la vogue d'autrefois, entraînaient longtemps l'emploi dans cette ville de méthodes plus perfectionnées qui se firent jour peu à peu sur tout le territoire.

Dès le quatorzième siècle, la société du Vert Pré, formée de gourmets et de gourmands, consommait une moutarde combinée avec recherche, à laquelle elle a donné son nom.

Actuellement, il se fabrique des moutardes à l'aspect et aux goûts les plus divers, dus au choix des graines, au degré de finesse avec lequel elles sont écrasées, à la proportion des liquides, vinaigre, moût, huile, avec lesquels elles sont préparées et au choix des aromates qui entrent dans leur composition.

*Commerce et industrie.*—Il existe, en France, à l'heure actuelle, un assez grand nombre de fabriques de moutardes, dont quelques-unes seulement ont une importance assez considérable.

La fabrication de la moutarde consiste à mélanger et mouler des graines de moutardes de diverses provenances, à les séparer de leur pellicule, et à les mélanger avec du vinaigre, du verjus, des aromates et épices très divers, de l'huile, etc., etc.

Cette fabrication, qui paraît simple, est cependant fort compliquée, certains condiments devant être macérés pendant assez longtemps dans des conditions particulières, et le mouillage et la trituration de la farine de moutarde devant être effectués peu à peu.

Chaque fabricant possède à ce sujet des données spéciales et même des règles de fabrication.

Les genres de moutardes sont innombrables. Les plus connues sont la moutarde blanche et forte, genre Dijon, au verjus ; la moutarde de Bordeaux, fine, aromatisée et additionnée d'huile ; la moutarde normande, très aromatisée et fine ; la moutarde commune grise, et la grosse grise.

La moutarde anglaise est une farine de moutarde fabriquée spécialement pour être préparée, au moyen d'un liquide quelconque, au moment de la consommation.

Beaucoup de fabricants n'ont qu'une clientèle régionale, d'autres, au contraire, fabriquent pour la France et l'exportation.

Les moutardes sont livrées en fûts de toutes grandeurs, en tines, en seaux de ferblanc vernissé et en pots de grès, de faïence et de verre.

## L'ECLAIRAGE et le CHAUFFAGE

PAR L'ALCOOL DÉNATURÉ

La question du remplacement du pétrole par l'alcool, pour le chauffage et l'éclairage, est un des intéressants problèmes industriels de l'heure présente.

L'alcool possède les avantages suivants :

Il ne répand aucune odeur en brûlant, et, au lieu de vicier l'air, il l'assainit.

L'alcool dénaturé, même en veilleuse, ne dégage ni mauvaise odeur, ni fumée et ne noircit pas, ce qui n'existe pas avec le pétrole.

# Moir, Wilson & Co., ABERDEEN, ..... ECOSSE .....



Ces marques représentent le premier choix de poissons d'Ecosse, en conserves. Mentionnez la marque lorsque vous donnerez une commande, car vous pouvez toujours l'obtenir des meilleurs marchands.

Arthur P. TIPPET & CO., Agents pour le Canada, MONTREAL

## TOUS LES EPICIERIS

Qui désirent tenir ce qu'il y a de mieux devraient avoir en magasin les.....

## Eaux

## Gazeuses

de  
**Timmons**



Médailles et  
Diplômes obtenus  
pour  
l'excellence et la  
qualité.

## M. TIMMONS & SON

90-92 COTE D'ABRAHAM, QUEBEC.

Il ne tache pas, ne salit pas, ne suinte pas.

Enfin, et surtout, son emploi à l'éclairage et au chauffage sera, pour les agriculteurs, une source de profits et un précieux débouché.

Or, l'éclairage et le chauffage à l'alcool sont pratiquement réalisés.

Pour l'éclairage, on emploie des lampes à manchons produisant la lumière avec de l'alcool dénaturé pur, par l'incandescence, ou bien on se sert de l'alcool carburé, c'est-à-dire auquel on a ajouté un liquide (hydrocarburé) pour lui donner le pouvoir qui lui manque. Dans le premier cas on obtient une lumière ayant l'éclat et l'intensité de la lumière électrique; dans le second, qui comporte l'emploi de lampes ordinaires à pétrole, avec une légère modification aux becs, la lumière obtenue ressemble à celle des pétroles de luxe.

Quant au chauffage, il est aussi réalisé pratiquement au moyen des réchauds ordinaires à mèches, et mieux et plus économiquement par des réchauds sans mèche, fonctionnant comme les réchauds à gaz.

Au dernier concours agricole, à Paris, le public a pu examiner un certain nombre d'appareils à alcool d'un fonctionnement parfait, exposés, avec l'autorisation du Ministre de l'agriculture, dans un pavillon spécial à l'extérieur de la galerie des machines, du côté de l'école militaire. Des expériences avaient lieu tous les jours et des conférences ont été faites.

L'emploi possible de l'alcool dénaturé au chauffage et à l'éclairage, et cela dans les meilleures conditions, n'est plus un fait contestable.

Mais il reste encore quelques obstacles à surmonter, pour vulgariser l'emploi industriel de l'alcool, et le principal est son prix encore trop élevé, car il n'est pas inférieur à celui des pétroles de luxe.

## CE QUE COUTERAIT UNE GUERRE

Un sociologue russe, M. I. de Blioch, connu par des ouvrages remarquables, vient de publier un article fort intéressant sur les dépenses auxquelles entraînerait une guerre.

Après avoir énuméré les forces matérielles et morales considérables que la guerre future exigera des armées et de leurs chefs, M. de Blioch expose l'étendue des sacrifices économiques et sociaux que la guerre entraînera.

L'Etat qui sera relativement le moins vulnérable à cet égard est la Russie, à cause de son climat, de son sol et de son étendue sur deux continents. La puissante flotte de l'Angleterre protège son pays contre une invasion, mais son commerce, son industrie et son ravitaillement sont à la merci des croiseurs ennemis. En meilleure situation, mais cependant très gênées encore pour cette question de la nourriture, seraient l'Allemagne et l'Italie, qui vivent pendant deux ou trois mois par an des céréales étrangères. La France n'a besoin de celles-ci que pour un mois. L'Autriche peut suffire à sa consommation.

Quand aux frais journaliers que la guerre imposerait à chacune des cinq grandes puissances européennes, les voici produites en un tableau synoptique :

Allemagne (2,550,000 soldats).....	fr. 25,500,000
Autriche (1,304,000 — ).....	13,040,000
Italie (1,281,000 — ).....	12,810,000

Total des armées de la triple alliance. 51,350,000

France (2,554,000 soldats).....	fr. 25,540,000
Russie (2,800,000 — ).....	28,000,000

Total des armées de la double alliance. 53,540,000

Les dépenses quotidiennes de guerre pour l'armée française, y compris la marine, étaient évaluées récemment dans le *Figaro* par un autre calculateur autorisé, M. Jules Roche, au chiffre de 26 millions qui



ATE.

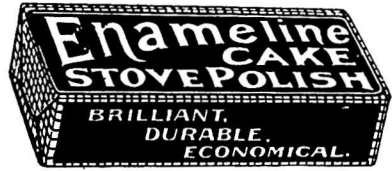

PAIN.



LIQUIDE.

Nous publions ci-contre les trois différentes formes d'emballage sous lesquels L'ENAMELINE est placée sur le marché. L'énorme publicité faite en vue de familiariser les ménagères avec son nom permet aux marchands de réaliser des ventes rapides. Ne vous chargez pas de marques peu connues — c'est du stock mort.

J. L. PRESCOTT & CO., NEW-YORK.

# Avec le Retour des Beaux Jours



L'on commence à songer à faire la sieste en plein air.

Les Hamacs de Palmer ont toujours la grande vogue. Nous en avons un grand choix à

\$7.20	la douzaine.	\$15.00	la douzaine
10.80	“	24.00	“
12.00	“	30.00	“

Gouleurs variées

Avec ou sans Franges et Coussins.

## L. H. HEBERT

Importateur de Ferronneries, - 297 et 299 Rue St-Paul, Montreal.

correspond en nombre rond, à celui tonné par l'économiste russe.

Ces appréciations doivent être plutôt modérés : en 1870, il en coûterait dix millions par jour pour entretenir 600,000 hommes, et dans la guerre future la France en aura 2 millions et demi à aligner. Supposez cent jours de guerre, — c'est le moins qu'on puisse faire. Voilà une première nécessité de deux milliards et demi.

Ce n'est pas tout. Les dépenses ci-dessus ne comprennent pas ce qu'on pourrait appeler la mise en train de la campagne, savoir : indemnités de route, réquisitions de chevaux et de voitures, etc. M. Jules Roche calcule ces dépenses à faire dans le premier mois à près de deux milliards.

Récapitulons tous ces chiffres. Ne sont ils pas effrayants.

## CURIEUSES COUTUMES EN ITALIE

Il est peu de pays qui ait conservé, autant que l'Italie, les vieilles croyances superstitieuses.

En voici plusieurs que les jeunes filles pratiquent dans l'Emilie, à l'occasion du jour de l'an.

Celles qui caressent l'espérance d'un prochain mariage choisissent, le soir du 31 décembre, quatre épingles à têtes de couleurs différentes : une blanche, une verte, une rouge et une noire. Elles les piquent dans un carton qu'elles glissent sous leur oreiller. À l'aube, elles tirent au hasard l'une des quatre épingles qui leur servira de pronostic pour l'année nouvelle. La verte, c'est le mariage au dernier mois de l'année, c'est-à-dire en décembre. La rouge signifie discorde avec le fiancé. La blanche est signe de paix. La noire, mort de l'un des deux.

Les jeunes filles qui n'ont pas encore de fiancé prennent trois fèves.

Elles enlèvent entièrement l'écorce de l'une d'elles. Elles épluchent la seconde d'un seul côté et laissent intacte la troisième. Toutes trois sont placées sous l'oreiller.

Le matin, l'une des trois fèves est tirée au hasard également. Celle qui est dépouillée indique que l'époux sera un pauvre diable ; celle qui n'a qu'une demi-pelure annonce un mari de fortune moyenne ; quant à la troisième, elle désigne la richesse.

Une autre coutume est celle des *quatre coins*. La jeune fille prie une amie de mettre, à son insu, dans chacun des angles de la chambre à coucher, une clef, un anneau, un seau plein d'eau, un sac de cendres. Le matin avant l'aube, la jeune fille se dirige vers l'un des angles et rencontre l'un des objets déposés. La clef signifie qu'elle sera maîtresse à la maison, l'anneau qu'elle se mariera dans l'année ; le seau, synonyme de larmes ; les cendres, de mort.

D'autres réunissent dans une même bouteille l'eau de sept puits différents ; elles font entrer ensuite un blanc d'œuf dans cette même bouteille qu'elles exposent devant une fenêtre le dernier jour de l'année. La forme qu'affecte le blanc d'œuf dans le liquide sert à tirer des augures. Dans ce cas, l'imagination aide puissamment aux conjectures. Si l'on y découvre une apparence de palais, cela signifie qu'on épousera un homme riche ; si c'est une petite maison, ce sera un artisan ; une cabane, un malheureux.

D'autres encore prennent une graine de pomme, le premier de l'an, la jettent au feu en disant : — Semence de pomme, dis-moi la vérité, — dis la moi bien, — mon amoureux m'aime-t-il ? — s'il m'aime, éclate, — sinon brûle ! Selon que la graine éclate ou brûle sans bruit, la jeune fille augure des sentiments de son bien-aimé ! Il y a des passe-temps moins innocents.



THE  
**SIRDAR'S**  
 REGISTERED

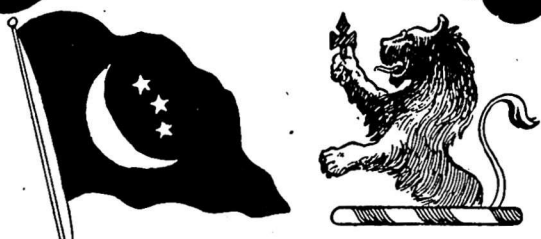

**MOCHA**

Préparé suivant un procédé spécial, comme en Egypte.  
 Donne la plus délicieuse tasse de café que l'on puisse obtenir.  
 Le café a l'arôme le plus fin et le plus fort qui existe sur le marché.  
 Vendu seulement en boîtes de fer blanc de 1 et 2 lbs.

En vente chez

**HUDON, HEBERT & CIE,**  
 et chez tous les Epiciers en Gros

**ACME MILLS, 126 ET 128 RUE QUEEN, MONTREAL.**

# BOVRIL

Est mis en Bouteilles de 1, 2, 4, 8 et 16 Onces.

Ne s'abîme pas, à la longue.

**DONNE UN BON PROFIT.**

N'arrive au consommateur que  
 par l'intermédiaire du détailleur.



Ecrivez pour les listes de prix  
 et cotations.....

## BOVRIL, LIMITED

30 Farringdon St., Londres, Ang.

25, 27 Rue St-Pierre, Montréal, Can.

## VISITE DANS UNE TANNERIE ARABE A CONSTANTINE

PAR JOHN LANDIN

(De la *Halle aux Cuirs*.)

Les cuirs fabriqués des Arabes, et en particulier certaines sortes de cuirs finis, jouissent depuis longtemps d'un bon renom.

Les anciens Orientaux s'entendaient à produire non seulement les cuirs communs, mais encore les sortes plus fines, telles que cordouans et maroquins, et ce, d'une façon qui n'a pu être surpassée, cet art s'est plus tard propagé de l'Asie dans les autres parties du monde.

Aux premiers siècles de l'ère chrétienne, c'étaient surtout les Turcs qui étaient d'habiles tanneurs.

Les Arabes entrés en Espagne produisirent les premiers dans la ville de Cordoue, le cuir souple ressemblant au maroquin que nous appelons *cordova*.

Alger et Tripoli jouissaient également déjà depuis longtemps, d'une bonne renommée pour la fabrication du véritable cuir chagriné, qui se distingue par la finesse de son grain, qu'on obtient en immergeant des grains de semence durs dans la fleur de la peau.

Vu ces particularités, bien des personnes trouveront intéressant d'apprendre à connaître l'installation et l'exploitation d'une tannerie arabe de nos jours, c'est pourquoi je vais décrire la visite d'une telle tannerie à Constantine, que j'ai eu l'été dernier, l'occasion de faire pendant mon voyage en Algérie.

Constantine, chef-lieu du département de ce nom, est une des villes les plus actives, les plus industriellement riches et les plus florissantes de l'Afrique du Nord.

Le nombre des habitants est d'environ 45,000, dont 12,000 Français, 6,300 Israélites et 24,500 Mahomé-

tans. Le reste se compose d'individus de différentes nationalités.

La ville, située à 85 kilomètres de la ville maritime de Philippeville, est construite sur un rocher haut de 580 à 790 mètres, et entourée de presque tous les côtés, d'une rivière, la Kaamel, de telle sorte qu'elle constitue une forteresse naturelle d'un aspect pittoresque.

Les promenades qui environnent la ville se distinguent également par de grandioses charmes romantiques.

D'après la tradition, la ville a, sous les Romains, les Vandales, les Bizantins et les Français, eu à soutenir pas moins de quatre-vingt sièges; on sait que les Français l'ont conquise définitivement en 1837.

La ville actuelle a un quartier européen et un quartier arabe, dont le premier, où l'architecture européenne a fait complètement disparaître toutes les anciennes constructions arabes, rappelle sous tous les rapports, une ville française, tandis que le quartier arabe avec ses bazars, ses fabriques et ses ateliers, ses cafés et ses places d'amusement, montre un multiple mouvement oriental d'un caractère primordial bien conservé.

C'est là que se trouvent concentrées les deux industries principales: la fabrication de produits en cuir et la filature de laine, qui, l'une et l'autre, sont exploitées sur une grande échelle par des Arabes.

L'industrie des cuirs n'occupe pas moins de 200 tanneries, 100 selleries et 500 cordonneries.

La valeur de la production se monte 1½ millions de francs par an.

Les tanneries sont situées entre le boulevard du Sud et les rues Perréaux et Nationale à l'extrémité de la ville, là où la colline s'étend en pente jusqu'à la rivière, par l'odeur qu'elles répandent ainsi que par leurs eaux sales elles troublent l'impression que la contrée fait sur le promeneur.

Lorsque vous avez besoin de sel pour un usage quelconque

Ecrivez à \_\_\_\_\_

# Verret, Stewart & Co., Montreal.

Prix pour lots de chars assortis, délivrés.

## POITRAS & PARADIS

RUES DALHOUSIE  
et ST-ANDRÉ.

QUEBEC.

NEGOCIANTS EN  
GROS DE

Correspondance sollicitée. Actuellement nous avons besoin de plusieurs ars d'AVOINE.



Farines, Grains, Provisions, Grains de Semence,

Lard, Saindoux, Sel, Platre à Terre, etc. etc.

## LAKE OF THE WOODS MILLING CO., Ltd.

Les moulins à farines les plus parfaits en Canada.

Capacité : 2,500 barils par jour.

Moulins à KEEWATIN et PORTAGE LA PRAIRIE, Manitoba.

Des élévateurs à toutes les localités importantes à blé dans le Nord-Ouest. Toutes sortes de farines de blé dur, en barils et en sacs. Les prix et les autres informations sont fournis sur demande.

Bureau : Edifice du Board of Trade, MONTREAL.



CE CHEMIN DE FER transporte gratuitement de Québec à Roberval, et autres points, les nouveaux colons de bonne foi qui vont s'établir sur des terres dans la région du Lac St-Jean.

Le gouvernement provincial offre en vente au delà de 2,000,000 d'acres de belles terres à blé dans cette région, à un prix nominal de 20 centins l'acre.

Des bateaux à vapeur voyagent régulièrement durant la saison de navigation, entre Roberval et les meilleures terres pour les colons, situées au nord et à l'ouest du Lac St-Jean.

Excellents pouvoirs d'eau disponibles le long de la ligne pour moulins à pulpe, à papiers et autres industries. Les nouveaux colons trouveront de l'emploi dans les moulins déjà établis et dans l'industrie du bois de construction.

Un magnifique guide illustré pour les colons est envoyé gratis à quiconque en fait la demande à RENE DUPONT, l'agent de colonisation de la Compagnie à Québec, de qui les colons en perspective peuvent obtenir de plus amples renseignements.

BON CLIMAT - - BON BOIS - - EXCELLENTE EAU

TRAINS REGULIERS ENTRE QUEBEC, ROBERVAL, LAC ST-JEAN et CHICOUTIMI.

ALEX. HARDY,

J. G. SCOTT,

Agent général du fret et des passagers.

Secrétaire et gérant.

Bureau Principal : TERMINUS, rue St-André, QUEBEC.

Il plane en général une *senteur d'Arabe* peu agréable au-dessus de la ville, qui d'ailleurs convient fort bien à l'étranger.

Nous obtînmes du Grand-Hôtel (un hôtel parfaitement français et sous le rapport de l'installation et de la cuisine de première classe) un interprète et nous nous rendîmes immédiatement avec lui dans une des plus grandes tanneries de la place.

Là, nous vîmes dans une cour de moyenne grandeur environ soixante cuves à tanner, en bois, de la forme de tonneaux ordinaires, placées au grand air et dont le diamètre était de 1 mètre à 1½ mètre, largeur à laquelle répondait la hauteur.

En outre, il y avait là environ une douzaine de récipients à chaux murés, de la même grandeur.

Entre les récipients, se mouvaient une demi-douzaine d'ouvriers arabes ayant les ongles bruns bien connus des tanneurs et occupés à enlever en râclant avec leurs outils, le poil et la chair ou à répandre du tan moulu frais sur les peaux des fosses.

Les ouvriers portent le costume arabe ordinaire, et notamment celui qui me fut présenté comme leur chef (contre-maître) se distinguait par sa culotte jaune et sa veste bleue aux amples manches ainsi que par son air étrange, pittoresque et martial.

Il parlait très mal le français, à peu près comme moi l'arabe, cependant, à l'aide de l'interprète, nous pûmes nous entendre passablement.

Dans cette fabrique, on travaille principalement des peaux de chèvre, de mouton et de veau, mais incidemment aussi des peaux de vache et de bœuf, en partie d'origine étrangère, puisqu'elles proviennent pour la plupart de maisons de commerce marseillaises.

Quant aux peaux de chèvre, on les met, après les avoir, lorsque c'est nécessaire, fait tremper dans de

l'eau, pendant huit à dix neuf jours dans un lait de chaux, qu'on change trois fois, de telle sorte que les premiers pelains sont les plus vieux et les plus faibles et en revanche les derniers les plus jeunes et les plus forts.

On ébouurre, on rince, les peaux pelanées, on les travaille des mains et des pieds et on les plonge dans une sorte de macération, où on les laisse suivant la température, de quelques heures à une semaine.

De là, on transporte les peaux sans les rincer, dans un bain de son, où elles demeurent de cinq à treize jours.

Retirées de ce bain elles sont travaillées à fond et sur ce, elles sont mises au tannage par une américaine

Comme matière tannante on emploie l'écorce de châtaigne de Delaware (Kansas), toutefois moulu plus fin que de la tan de chêne.

On donne à chaque peau une légère poudre de ce tan et on emplit la fosse d'eau.

On les laisse ainsi au repos durant cinq jours.

Ensuite, on leur donne une nouvelle poudre, consistant en un mélange d'un peu plus de tan de châtaignier, de sel et d'alun, et au bout de trois jours, les peaux sont tannées à fond.

Les peaux de mouton se conditionnent d'une façon analogue au lait de chaux durant dix à quinze jours, sur quoi on les délaine afin de les mettre dans un bain de son pendant deux jours si le temps est chaud, durant trois ou quatre jours si l'air est plus frais.

Rincées et nettoyées, elles sont d'abord mises pendant un à deux jours dans un jus faible et ensuite pendant deux à quatre jours dans un jus plus fort avec un peu de tan; plus tard, on achève de les tanner avec deux poudres, comme les peaux de chèvre.

**Au premier rang...**

A cause de sa supériorité,  
de sa qualité et de sa  
valeur.

# Salada

## Thé de Ceylan

Chaque feuille est du pur  
et honnête thé de Cey-  
lan, et non pas un pro-  
duit fabriqué.

Paquets d'état...  
**LE UF T** ment.

Les moulins à far... 60c.

Moulin **TORONTO et  
MONTREAL.**

Des éleveurs  
de blé du

**Bure**

La Célèbre Ecrémeuse Centrifuge "United States."

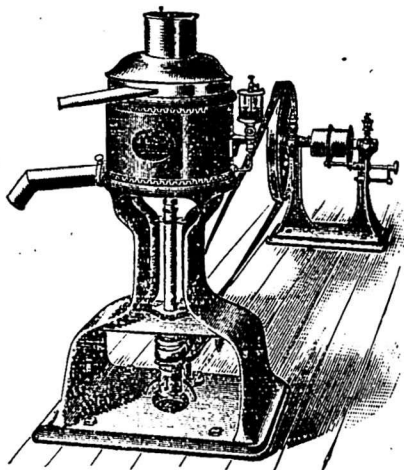

Coupe du Roi et premier prix d'honneur en 1891, à l'Exposition de Gottenburg en Suisse, la patrie par excellence des écrémeuses centrifuges. Premier prix à l'Exposition de Chicago, en 1892. La plus solide, la plus durable, la meilleure. . . Toutes les grandeurs et tous les prix depuis \$75.00 à \$825.00.

AGENT

**ALFRED TRUD' L. St-Prospier, Co. Champlain**

Si votre  
Bicyclette  
est une

# GENDRON

pourvue de pneus  
"BUCKEYE" vous n'aurez  
jamais la peine de rentrer à  
la maison à pied.

**THE GENDRON MFG. CO., LIMITED**

**TORONTO,  
ONT.**

Le tannage des veaux se fait également comme celui des chèvres, seulement on ajoute encore un *tan* (poudre) pendant huit à quinze jours, et si pour le moment la demande n'est pas forte, on les y laisse même quelques jours de plus.

Les bœufs, s'il fait chaud, sont chaulés durant environ quinze jours; s'il fait moins chaud, jusqu'à vingt jours.

Le nettoyage achevé, ils sont traités durant quatre à cinq jours au bain de son, jusqu'à ce qu'ils ne soient plus durs au toucher.

Sur ce, on les place pendant trois jours dans un faible jus de tan aigre et ensuite également pendant trois jours dans un jus quelque peu plus fort, sur quoi on les met en fosse.

Les cuirs reçoivent, suivant leur épaisseur et la qualité qu'on veut obtenir, deux à trois poudres, et tout le tannage ne dure ordinairement que trois à cinq mois.

La matière colorante employée généralement à la teinture des peaux, est le bois de campêche qui, à l'état râpé, est conditionné à l'eau chaude, jusqu'à ce qu'il en résulte une fine solution claire d'un rouge brun.

A l'air, la solution, par l'oxydation de la substance colorante hématoxyline qu'elle renferme, devient plus sombre.

Avec de la soude, on obtient des solutions de couleur pourpre ou bleue, qui, exposées plus ou moins longtemps à l'air, changent également, de sorte que, suivant le procédé, on peut obtenir différentes nuances.

Les ceuleurs sombres et noires s'obtiennent à l'aide de solutions ferrugineuses, qu'on prépare en versant sur de la limaille de fer du vieux jus de tan devenu aigre; ce sont les acides organiques qui provoquent une solution du fer.

L'eau nécessaire, est fournie par l'aqueduc de la ville ce qui implique

le paiement d'un droit de 400 francs par an.

Quant aux eaux sales, elles s'écoulent dans la rivière.

Finalement, je dois relater encore comme se rapportant à la caractéristique du tanneur arabe qu'aucun des ouvriers de la tannerie que je visitai ne lisait un journal quelconque, et qu'aucun d'eux ne savait rien de l'expédition Andrée au pôle Nord.

Cependant, ils ont accepté avec plaisir un petit pourboire pour les renseignements donnés et pour les échantillons de matières tannantes que j'emportai.

#### Un mariage dans une vitrine américaine

Un marchand de chaussures de Delaware-Street, à Leavenworth (Kansas), ne trouva rien de mieux pour faire de la réclame que d'annoncer le mariage d'un jeune couple bien connu dans la ville, le dit hymen devant avoir lieu dans sa vitrine.

Pour obtenir cette exhibition matrimoniale derrière les glaces de sa montre, notre marchand s'était engagé à fournir pendant cinq ans les chaussures nécessaires aux jeunes époux.

Au jour convenu, 2,000 personnes au moins se pressaient dans la rue et devant le magasin pour assister à la cérémonie, quand, au dernier moment, la future refusa de s'exhiber. Le couple prit le train pour Atchison où le mariage eut lieu, probablement dans la maison d'un ami.

Après cette réclame, il faut tirer l'échelle.

*En affaires, la publicité est la nourriture indispensable. Comme celle du corps, elle doit être abondante, distribuée régulièrement et variée dans sa forme.*

# ALEX. W. CRANT

B. de Poste 2321.  
Tel. Main 1263.

Exportateur de Fromage  
et Marchand à Commission,

33, 35 et 37 RUE WILLIAM, MONTREAL.  
2 a 6 HARRISON STREET, NEW-YORK.

Nous payons le plus haut prix du marché pour le meilleur Beurre et Fromage.  
Nous garantissons donner entière satisfaction sur toutes consignations.

## Le Poli "Royal Black Lead"



Ne tache pas les mains, ne rougit pas au feu en exhalant des odeurs empoisonnées comme la plupart des polis en pâte ou liquides.

Il conserve son lustre même sur un poêle chauffé à blanc. C'est le poli le plus économique en usage. Il a subi une épreuve de plus de 30 ans.

**TELLIER, ROTHWELL & CIE,**  
Seuls fabricants. MONTREAL

## QUEBEC STEAMSHIP CO. LIMITED

LIGNE DU ST-LAURENT

### SS. "CAMPANIA"

1700 TONNEAUX

Premier départ de Montréal

**LUNDI, 8 MAI, A 2 hrs p.m.**

Et ensuite toutes les deux semaines, le lundi, quittant Québec le lendemain à midi,

Pour la Pointe au Père, Gaspé, la Malbaie, Percé, l'Anse du Cap, Summerside, Charlottetown, Souris et Picou.

Excellente accommodation pour les passagers. Pas de cargaison reçue après midi le jour du départ. Pour le fret, le passage et les cabines, adressez-vous à

J. G. BROCK & CIE, Agents,  
211 rue des Commissaires.

## ALF. T. TANGUAY

50 RUE ST-PAUL, QUEBEC.

Farines, Grains et Provisions

AU CHAR SEULEMENT.

...Correspondance sollicitée.

LES MARQUES DE

### Farines Préparées

de "BRODIE & HARVIE"

"SUPERB"

"CRESCENT"

Se vendent plus que les autres—dans tout le Canada—parce qu'elles donnent de meilleurs résultats à l'emploi que les nombreuses farines préparées que des marchands peu scrupuleux cherchent à imposer à la clientèle, parce qu'elles donnent plus de profit au vendeur, mais au détriment de la santé du client.

10 ET 12 RUE BLEURY, MONTREAL.

## AUX CERCLES AGRICOLES...

Nous rappelons aux membres des Cercles Agricoles que nous avons en stock un assortiment choisi avec soin de

### Grains et Graines de Semences.

Nous nous ferons un plaisir d'envoyer, sur demande, nos prix et échantillons.

C. O. GENEST & FILS

SHERBROOKE, P. Q.

# REVUE COMMERCIALE

## ET FINANCIÈRE

### FINANCES

Montréal, 25 mai 1899.

On s'est reposé, hier, jour de la fête de la Reine et c'est ce qu'on pouvait faire de mieux à la bourse après les émotions des jours précédents.

Les chars urbains de Montréal ont passé lundi une mauvaise journée, descendant à 304; les voici remontés aujourd'hui à 315.

Le C. P. R. dont les recettes s'améliorent a dépassé le pair à Londres et est ici à 98½; on prétend qu'avant longtemps cette action dépassera le pair sur notre place comme à Londres. Ce serait déjà fait sans doute si notre marché avait montré plus d'activité et plus de fermeté durant la dernière quinzaine.

C'est, à vrai dire, à peu près la seule valeur qui ait eu de la tenue pendant les mauvais jours que nous avons traversés.

Le Gaz de Montréal a perdu 3 points depuis la semaine dernière.

Quant aux autres valeurs, elles offrent peu matière à réflexions.

	Ventes précédentes	Dernière vente
War Eagle.....	\$3.75	\$3.75½
Payne Mining.....	3.91	.....
Republic.....	1.33	1.29½
Montreal & London.....	0.69	0.67
Chars de Montréal [anc.]	322	315½
do do [nouv.]	319	313½
do Toronto.....	118	117
Twin City.....	69	68
C. P. R.....	97½	98½
Montreal Telegraph.....	175	...
Duluth, pref.....	13½	...
“ com.....	4½	5
Dominion Cotton.....	110½	xd 107½
Coloured Cotton (actions)	79	...
“ (bons) ...	...	101½
Merchants Cotton.....	...	155
Rich. et Ontario.....	113	112½
Royal Electric.....	188	187
Gaz de Montréal.....	202	199
Cable Commercial.....	...	185
Dominion Coal com.....	...	56
Bell Telephone.....	...	181
Heat and Light.....	...	24

### COMMERCE

Le beau temps est revenu et semble vouloir durer; personne n'en est mécontent. Les ouvriers des champs, des entreprises publiques ou privées qui ne

manquent pas de travail ne sont pas forcés de chômer à cause de la pluie et leurs salaires vont grossir les recettes des magasins de détail dont la situation va s'améliorant.

Le commerce de gros s'en aperçoit dans les collections qui sont meilleures pour la ville. Quant à celles de la campagne elles laissent encore à désirer; ce n'est plus pour longtemps maintenant car les animaux sont tous au pâturage. Avec un lait plus abondant et de meilleure qualité la vente du beurre et du fromage va reprendre son essor et l'argent circulera mieux et d'avantage parmi nos populations agricoles.

Les importations vont leur train depuis la réouverture de la navigation et les stocks se complètent dans toutes les lignes. Il n'y a qu'une crainte à avoir, c'est qu'elles dépassent les besoins en certaines lignes et qu'un avilissement des prix en soit la résultante. Ce ne sont pas les vieilles et solides maisons qui généralement pêchent en ce sens, mais ces maisons d'ordre secondaire qui désireuses de s'élever d'un rang, ce qui est légitime, commandent plus de marchandises qu'elles n'en peuvent vendre, ce qui est un tort. Ce sont ces maisons qui, dans les moments d'accalmie, pressées de réaliser par leurs banquiers, deviennent une gêne pour tout le commerce. Nous conseillons la prudence dans les achats quelle que soit l'augmentation dans la demande. Un marchand se ruine par excès de confiance et par présomption, tandis que la prudence l'élève ou le maintient en position.

*Cuir et peaux.* — Le commerce des cuirs subit un moment de ralentissement pour la cordonnerie; par contre, la demande est excellente pour la sellerie et les harnais.

Les prix des cuirs sont toujours tenus fermes et nous ferons sans doute longtemps encore la même redite que la tannerie livre lentement, c'est certainement un parti-pris.

Les prix des peaux vertes restent stationnaires. Nos cotes précédentes n'ont pas changé.

*Draperies et nouveautés.* — La demande est bonne dans le commerce de gros. Le détail fait de bonnes affaires depuis que le temps s'est remis au beau fixe. On s'en aperçoit dans les collections.

*Épicerie, vins et liqueurs.* — L'activité ne se dément pas chez les épiciers de gros où les ordres arrivent de toutes parts pour les articles d'assortiment général.

La combinaison entre les épiciers de gros et les raffineurs a pris fin à la de-



# TANGLEFOOT

Papier Gluant a Mouches, Cacheté.

Un des articles les plus profitables que vous vendiez.



BOITE DE POSTE 296.

TELEPHONE MAIN 1771.

## DUCKETT, HODGE & CO.

Exportateurs de Beurre et Fromage, 55, 57 et 59 Rue William, Montréal.

Nous payons le plus haut prix du marché pour Beurre et Fromage de la première qualité.  
Attention spéciale donnée aux consignations de Beurre et Fromage.  
Prompt retour pour toute consignation. CORRESPONDANCE SOLICITÉE.

Le "WALLA GALLA" (Enregistré)  
ou Thé de la Croix Rouge

Vendu en paquets, à 40c., 50c. et 60c. par livre.

**Clubhouse** (Enregistré)

Vendu en Canistres de 2 livres et en boîtes de ferblanc de 50 et 100 livres. Ce sont les thés les plus choisis qu'il y ait au Canada. Tous les épiciers trouveront leur profit à les vendre. :-

Empaquetés et mélangés par

The

**Cowan, Ramsay Co. Ltd., Toronto.**

La Grande Popularité des

GAGAO et de **Gowan**  
CHOCOLAT

Est due à sa pureté absolue  
et à son excellence.

Ils devraient se trouver dans toutes les  
maisons. Chaque épicier du Dominion de-  
vrait les avoir en magasin.

DÉPOT DE GROS :

454, St-Paul - - Montréal.

NOTRE

FABRICATION :

Lager,

India Pale Ale

Porter,

Royal Stout XXX

## BRASSERIE de BEAUPORT

BIÈRES ET PORTERS

De :: Qualité :: Supérieure.

Le commerce trouvera double profit en vendant nos bières et porters. Leur qualité facilitera et augmentera la vente, et par conséquent, le profit du marchand qui retiendra la clientèle en lui donnant à prix égal, pleine et entière satisfaction.

La Qualité

supérieure de nos produits est due à la délicieuse eau des Laurentides, au choix des malts canadiens et irlandais à l'emploi exclusif du houblon de Bavière, sans rival dans le monde entier.

C'est là tout le secret de notre succès.

### LA CIE DE BRASSERIE DE BEAUPORT

Ruelle Perrault, près de la rue Craig, MONTREAL.  
No. 44, rue St-Joseph, QUÉBEC.

mande des derniers qui ont à compter avec l'importation des sucres américains. Désormais les prix restent ouverts.

Par suite de cette rupture d'entente, nous cotons les jaunes raffinés de \$3 75 à \$4.15 les 100 lbs, soit une baisse de 30c et les extra granulés en quarts à \$4.50 et en demi quarts à \$4.65 soit une baisse de 15c par 100 lbs.

Jusqu'à présent les extra ground, cut leaf et powdered restent sans changement à notre liste.

Les sucres jaunes bruts sont cotés de 3½c à 3¾c la lb. suivant qualité.

Les mélasses de Barbade sont sans changement sur place bien qu'une baisse de 1c ait eu lieu sur les marchés primaires. Mais il faut dire que lors de l'établissement des prix sur notre marché, cette baisse avait été prévue, aussi croyons-nous que la cote établie par l'Association des Epiciers de gros doit demeurer sans changement pour quelque temps. Le prix actuel de 16c à la Barbade équivaut à celui de 35 à 36c à Montréal; les épiciers de gros en fixant à 37c par gallon la mélasse à la tonne par lot de char ne prennent pas un bénéfice exagéré.

C'est donc à tort qu'on se plaindrait du prix actuel en en rejetant la responsabilité sur le commerce de gros. La mélasse est chère, c'est vrai, il y a eu baisse de prix à la Barbade depuis l'établissement des prix ici, c'est encore vrai; mais la situation n'est pas telle qu'une baisse s'impose sur notre place. Il semblerait d'ailleurs que même si une nouvelle baisse venait à se produire à la Barbade elle ne pourrait plus affecter que des quantités restreintes de marchandise.

Il est difficile de prévoir pendant combien de temps les prix actuels seront maintenus et si un changement aura lieu dans un sens ou dans l'autre, mais on peut conseiller en tous cas aux gens prudents de n'acheter que pour leurs besoins temporaires en attendant la clôture des marchés primaires.

Il est arrivé samedi dernier par le "Campana" des homards de la nouvelle pêche en boîtes hautes, on les vend \$10.50 la caisse de 4 doz.

L'entente pour la vente des Gins de Kuyper n'existe plus; on vend maintenant quelle que soit la quantité: \$2 50 la caisse violette; \$5.70 la caisse verte et \$10.90 la caisse rouge. A vrai dire, on vend au-dessous du prix coûtant pour faire échec à une maison qui étant en dehors de la combinaison, a fait une grosse importation de ces gins par une voie autre que celle habituelle aux

marchands faisant partie de la combinaison.

Aux prix ci-dessus le gin est une marchandise bonne à acheter.

*Fers, ferronneries et métaux*—Le fer canadien en barres subit une avance de 10c les 100 lbs; nous cotons, suivant quantité de \$1.80 à \$1 85 les 100 lbs.

Les manufacturiers de clous, etc... vont-ils encore profiter de cette avance pour élever leurs prix; c'est ce qu'on se demande aujourd'hui dans le commerce de quincaillerie.

*Huiles, peintures et vernis*.—L'essence de térébenthine fait 2c de moins par gallon à 64c au lieu de 66c.

*Produits chimiques et drogues*—La glycérine est cotée de 16 à 20c; le prix de début était auparavant de 18c.

*Salaisons, saindoux, etc*—Le marché est stationnaire; les prix portés antérieurement à notre liste restent sans changement.

## Revue des Marchés

Montréal, 25 mai, 1899.

### GRAINS ET FARINES

#### MARCHES ETRANGERS

Le câble donne comme suit les marchés européens en clôture à la date d'hier:

Londres—Blé à la côte, sans affaires, blé en route plus facile, mais quelque peu demandé. Chargements de la Plata, sur vapeur, en route, 27½ 6d. Mais, sans affaires; chargements en route, tranquilles, mais soutenus. Chargements de maïs américain mélangé, qualité de voilier, sur vapeur, juin 16s 7½d. Chargements du Danube, en route, 17s 9d. Avoines d'Amérique blanche No 2, sans barbes, (320 lbs) mai et juin 16s 1½d. Pour le disponible, on cote: avoines de Galatz (420 lbs) ex-navire, 19s; farines patentes de Minneapolis par sac (280 lbs) 23s 6d; farine américaine mélangée 17s 3d.

Liverpool — Blé disponible, ferme; Californie No 1, 6s 3½d à 6s 4d; No 2 rouge d'hiver de l'ouest 6s 6d; No 1 rouge du nord de Duluth, 6s 4d. Maïs disponible, facile; américain mélangé, nouveau 3s 6d; vieux 3s 6½d. Maïs livraisons futures, tranquille; mai 3s 5½d; juillet 3s 5½d; septembre 3s 5½d. Farine, de St Louis extra de blé d'hiver, soutenue 7s 3d. Pois canadiens 5s 8½d. Blé, livraisons futures, soutenu en clôture; mai, nominal; juillet 5s 8½d; septembre 5s 8½d.

Paris—Blé soutenu: mai fros 20.<sup>60</sup>

Téléphone Bell Main 2461.  
Téléphone des Marchands 238.

...Boîte Poste 62.

# N. F. BEDARD

MARCHAND ET COMMISSIONNAIRE EN

## BEURRE, FROMAGE, ŒUFS, Etc.

ET NEGOCIANT DE

Fouritures et Matériaux pour les Fromageries et Beurreries

BOIS DE BOITE A FROMAGE, PROVENANT DES MEILLEURS MOULINS D'ONTARIO.

Cotations spéciales pour quantités d'un char ou plus livrées dans toutes les parties de la province.

Canistre **EMPIRE STATE**, SANS RIVALE  
AU CANADA  
PRIX MODÉRÉS ET CONDITIONS FACILES.

N. F. BEDARD, 32-34 rue Foundling, Montreal

# A. A. Ayer & Cie

...Exportateurs...

de **BEURRE** et de  
**FROMAGE**

Ne vendez pas votre beurre ou votre fromage sans avoir, d'abord, communiqué avec nous ou avec un de nos agents. ● ● ● ● ● ● ● ●

**TELEGRAPHIEZ, TELEPHONEZ OU ECRIVEZ.**

ENTREPOTS FRIGORIFIQUES :  
GOIN DES RUES ST-PAUL  
ET ST-HENRI

Téléphone  
à longue  
distance,  
MAIN  
1757

BUREAUX :  
No 576, RUE SAINT-PAUL,  
MONTREAL

septembre-décembre fcs 20.30. Farine, tranquille, mai fcs 43 60 et septembre-décembre fcs 27.80.  
 Anvers—Blé disponible, tranquille; No 2 rouge d'hiver 17s.

Nous lisons dans le *Marché Français* du 5 mai :

Une température douce et chaude, vraie température de printemps, a succédé enfin au régime froid et pluvieux de la dernière quinzaine d'avril. La culture en a profité pour se remettre vivement aux semencements de betteraves qui ont subi, par suite des pluies, un retard d'une dizaine de jours sur l'an dernier. En général, les premiers semis lèvent bien et les lignes apparaissent nettement; sur divers points, cependant, notamment dans les terres fortes, les froids ont nui à la germination et il est à craindre que les insectes n'aient raison des jeunes plantes restées trop longtemps grêles.

Le retour du beau temps n'était pas moins désirable pour stimuler la végétation un peu tardive des autres cultures de printemps: avoines et orges, pommes de terre, topinambours, etc. Quant aux céréales d'hiver, elles se présentent toujours sous le plus bel aspect; si l'épiage et la floraison se passent bien, le rendement sera au moins égal à celui de l'an dernier. Dans certaines contrées, cependant, la récolte est plus ou moins compromise par suite de l'envahissement des mauvaises herbes.

Les marchés à blé américains sont fermes et ont avancé durant la semaine écoulée. Les nouvelles des districts à blé d'hiver ont été mauvaises pour les récoltes en terre, tandis que la situation est loin d'être défavorable sans les districts à blé de printemps.

Hier, à Chicago, il a été rapporté qu'en Hongrie de forts dommages étaient causés par la rouille et cette nouvelle a aidé à la hausse.

Les marchés européens n'ont guère suivi jusqu'ici la hausse des marchés américains et ne paraissent pas vouloir entrer dans cette voie pour le présent. D'ailleurs les livraisons de la culture augmentent sur les marchés américains et il est à présumer qu'elles vont continuer ainsi, maintenant que les travaux des champs retiennent moins les fermiers sur leurs terres. La demande au comptant étant, d'autre part, à peu près nulle, il est possible qu'un recul ait lieu, d'autant plus que la température s'est sensiblement améliorée partout.

On cotait hier, le blé disponible sur les différents marchés des Etats-Unis :

Chicago, No 2, rouge .....	75
New-York, No 2, rouge .....	83½
Duluth, No 1 dur .....	77½
Détroit, No 2 rouge .....	76½

Les principaux marchés de spéculation ont fermé comme suit, à la date d'hier :

	Juil.	Sept.
Chicago .....	75½	00
New-York .....	79½	78½
Duluth .....	77½	.....
Détroit .....	77½	.....

Voici les prix en clôture sur le marché de Chicago pour chaque jour de la semaine écoulée pour les livraisons futures :

	Mai	Juillet
Jedi.....	72½	73½
Vendredi.....	72½	73½
Samedi.....	72½	73½
Lundi.....	74	75
Mardi.....	73½	73½
Mercredi.....	.....	75½

On cotait, hier, en clôture, à la bourse de Chicago :

Blé d'inde, 33½c juillet et 34c septembre.

Avoine 23½c, juillet et 20½c septembre.

#### MARCHES CANADIENS

Nous lisons dans le *Commercial*, de Winnipeg, du 20 mai courant :

“ Sur le marché local plus d'animation en sympathie avec les marchés des Etats-Unis, mais le volume des affaires est fortement restreint. Les prix pour l'exportation sont au-dessous de la parité des prix ici et les expéditeurs ne sont pas dans le marché pour acheter des lots ronds aux prix élevés facilement payés pour lots de char ou pour lots moindres. La grève de Buffalo est une cause de difficultés pour les transports de Fort William comme de Duluth et contribue à retenir les transactions. Avec la hausse des marchés il y a une demande considérable de renseignements de la part des détenteurs de la campagne qui se tiennent prêts à disposer de leurs approvisionnements sur une petite avance nouvelle et si la situation du marché permettait aux gros acheteurs et expéditeurs de se lancer carrément, les affaires sur place de vraient être actives.

A la fin de la semaine dernière le No 1 dur était soutenu à 71c à Fort William. Lundi, le ton ici était terne, mais Chicago étant légèrement plus ferme, le prix du No 1 dur est resté à 71c. Mardi, avec plus de force au dehors, les détenteurs demandaient 72c et les acheteurs offraient 71½c. Mercredi, il s'est fait ventes à 72½c, les détenteurs demandant



# VENTE A COMMISSION

DE

## Fromage et Beurre

(5c. par boîte)

(20c. par 100 lbs.)

A partir du 15 avril, jusqu'au 1er décembre, je me chargerai comme par le passé, aux conditions ci-dessus, de la vente à commission, tous les lundis, du fromage et du beurre, aux plus hauts prix du marché de Montréal.

**J. N. DUGUAY, Marchand à Commission,**  
Propriétaire de Fromageries, Beurreries, Etc.

**LA BAIE, Co. Yamaska.**

VIENT DE PARAÎTRE

# Notre Grand Catalogue

de Harnais, Colliers, Sellettes, Mantelets, Courroies, Guides, Brides, Oeillères de Brides, Licoux, Frontaux, Selles, Etriers, Bouclerie et Accessoires variés employés dans la Sellerie, etc.

Nous rembourserons le prix de ce Catalogue, \$1.00, sur tout achat de \$50.

**314 PAGES, Grand Format,**  
**800 Gravures. PRIX : \$1.00.**

**Hector Lamontagne & Cie,**  
**304-306 rue St-Paul, Montréal**

72½c. Jeudi, les marchés du dehors étant très forts à une avance d'environ 2c, le No 1 dur qui s'était vendu à 72½c dans la matinée, obtenait dans l'après-midi de 73½ à 74c. Hier, le prix de la veille était bien soutenu et le No 1 dur était vendu à Fort William, en magasin, pour petits lots de 73½ à 74c. Le No 2 dur et le No 1 du nord se vendent 3c de moins que le No 1 dur et le No 3 dur, le No 2 du nord et le No 1 du printemps obtiennent 6½c de moins que le No 1 dur.

Le marché de Montréal s'est ressenti de la fête d'hier, les transactions très calmes ces derniers jours ont été à peu près nulles le jour de la fête de la Reine. Les apports de la culture laissent à désirer.

L'avoine est faible, nous la cotons de 35 à 35½c en magasin.

En magasin également, les pois sont cotés de 72 à 73c et le sarrasin est à prix nominal de 58 à 60c.

Les farines de blé ont une meilleure demande, les prix quoique sans changement sont plus fermes et les meuniers n'attendent qu'une occasion pour les relever. Pour peu que les prix du blé avancent ou même restent stationnaires il faudrait sans doute payer la farine un peu plus cher.

Les issues de blé ont toujours une bonne demande et quelques meuniers ont encore plus de commandes qu'ils n'en peuvent remplir pour le moment.

Les farines d'avoine sont inactives et bien que nous laissions encore subsister nos cotes, on peut sur offre ferme, obtenir des concessions sur nos prix ci-dessous.

### GRAINS

Blé roux d'hiver, Can. No 2.	00 à 0 00
Blé blanc d'hiver " No 2.	0 00 à 0 00
Blé du Manitoba No 1 dur.	0 00 à 0 83½
" " No 2 dur.	0 00 à 0 00
Blé du Nord No 1.	0 30½ à 0 81½
Avoine blanche No 2.	0 35 à 0 35½
Blé d'Inde Américain.	0 46 à 0 47
Orge, 48 lbs.	0 42 à 0 50
Pois, No 2 par 60 lbs.	0 72 à 0 73
Sarrasin, par 48 lbs.	0 58 à 0 60
Seigle, par 56 lbs.	0 00 à 0 56

### FARINES

Patente d'hiver.	\$3 70 à 4 00
Patente du printemps.	3 90 à 4 00
Straight rollers.	3 50 à 3 60
Forte de boulanger (cité).	3 60 à 3 70
Forte du Manitoba, seconde	3 20 à 3 25

### FARINE D'AVOINE

Farine d'avoine standard, en barils.	\$3 80 à 3 90
Farine d'avoine granulée, en barils.	3 80 à 3 90
Avoine roulée, en barils.	3 80 à 3 90

### FROMAGE

#### MARCHÉ ANGLAIS

MM. Hodgson Brothers nous écrivent de Liverpool le 13 mai 1899 :

"Le fromage n'a qu'une demande limitée, et le coloré (qui constitue la plus grande partie de l'approvisionnement) est offert en vente à des prix plus faciles. Les fromages blancs sont peu abondants, mais le commerce en cause du désappointement.

Nous cotons aujourd'hui :  
Canadien, sept.-oct, coloré, choix, par 100 lbs.....48s 6d à 50s  
do do do blanc.....51s à 52s  
do do août " "00s 0d à 00s 0d  
Etats-Unis, choix, " "50s 0d à 51s 0d  
Fromages murs, fab. ancienne, se vendent difficilement de.... 35 à 45  
Fodder cheese..... 47 à 50

MM. Marples, Jones & Co. nous écrivent de Liverpool le 12 mai 1899 :

"Aux cotations de la semaine dernière, il s'est fait seulement un très petit courant d'affaires à la campagne. Pour encourager les acheteurs à faire des transactions plus fortes, il a fallu baisser les prix surtout pour les colorés de choix. Les nouveaux sont également un peu plus faciles.

"Nous cotons : s. d. s. d  
Moyens..... nominal  
Blanc et coloré de vente courante nominal..... 43 0 à 46 0  
Canadien, blanc, choix nom.. 46 0 à 48 0  
Canadien, coloré, choix nom. 46 0 à 48 0  
Canadien, blanc, choix, sept. 50 0 à 51 6  
Canadien et E. U., coloré, choix, sept..... 49 0 à 50 0

#### Fromage nouveau :

Blanc, choix, Etats-Unis..... 49 0 à 50 0  
Importations du Canada et des Etats-Unis : 7,433 boîtes.

#### MARCHÉS AMERICAINS

Canton, N.-Y., 21 mai—Les ventes ont été de 600 grosses et petites boîtes de fromage à 9c.

Watertown, 20 mai—Les ventes ont été de 3000 boîtes de fromage au prix de 9½ à 9¾c.

Ogdensburg, 21 mai—Les offres ont été de 1213 boîtes ; 8½c offert sans résultat ; plus tard sur la rue, le tout vendu à 9¾c.

Utica, 22 mai—Les ventes ont été de 45 petites boîtes de fromage blanc à 9½c ; 440 do à 9¾c ; 120 petites de coloré à 8½c ; 40 do à 9½c ; 21 grosses de blanc à 8½c ; 70 do à 9½c ; 1016 grosses de coloré à 8½c ; 923 do à 8½c et 572 boîtes à commission.

Little Falls, 22 mai—Les ventes ont été de 40 grosses boîtes de coloré à 8½c ; 240 do à 8½c ; 3848 petites boîtes de coloré et de blanc à 9c.

# Cafés "Pure Gold"

Le stock le mieux assorti et le plus considérable  
de Cafés Verts au Canada, comprenant :

Javas, Indes Orientales, Mochas, Jamaïque,  
4 SORTES. 4 SORTES.  
Santos, Maracaïbos, Grenade,  
Ceylan et Mexicains.

Echantillons et Prix Gratis sur demande à :

THE PURE GOLD MFG. CO., Limited, - Toronto et Montréal.

## BEURRE

de Laiterie et de  
Crème, etc et au-  
tres Produits de  
la Ferme.

## ŒUFS FRAIS

## SUGRE ET SIROP D'ERABLE

Achetés ferme ou reçus en consignation.

Assortiment complet de

### Fournitures et Matériaux pour les Fromageries et Beurreries

Prix spéciaux pour tinettes et Boîtes à Beurre  
consignées directement des Manufactures . .

## St - Arnaud & Clément

Notre Devise :  
Prompt Retour sur  
Toutes Consignations.

4, rue Foundling

Montréal.

**MARCHÉS D'ONTARIO**

Kingston, 18 mai—Les offres ont été de 1300 boîtes de fromage. Les ventes ont été de 300 à 400 boîtes à 9½c, 9 5/16 et 9¾c.

Brockville, 18 mai—Les offres ont été de 1351 boîtes de blanc et 2409 de coloré. Les ventes ont été de 487 boîtes à 9¾c ; 274 boîtes à 9½c ; le reste vendu au dehors à 8¾c pour le blanc et de 9 et 9 1/16c pour le coloré.

Madoc, 18 mai — Il a été offert par 16 fabriques, 655 boîtes de fromage blanc. Les ventes ont été de 605 boîtes à 9¾c.

Iroquois, 19 mai—Les offres ont été de 687 boîtes de coloré et 100 de blanc. Les ventes ont été de 617 boîtes de coloré à 9¾c et 100 boîtes de blanc à 9c.

Kemptville, 19 mai—Les offres ont été de 492 boîtes de coloré, les ventes ont été de 330 boîtes à 9c.

Brighton, 19 mai—Les offres ont été de 420 boîtes de blanc. Les ventes ont été de 680 boîtes à 9¾c.

Perth, 19 mai—Les offres ont été de 400 boîtes, le tout vendu au prix de 9½ à 9¾c.

Brantford, 19 mai—Les offres ont été de 661 boîtes. Les ventes ont été de 300 boîtes à 8¾c et 81 do à 8¾c.

Winchester—Les offres ont été de 350 boîtes de coloré et 129 de blanc. Les ventes ont été de 75 boîtes à 9½c.

Cornwall, 20 mai—Les offres ont été de 1040 boîtes de fromage.

Les ventes ont été de 527 boîtes de blanc à 9 9/16 ; 177 de coloré à 9 1/16 ; 60 boîtes de fromage américain à 9¾c ; 85 boîtes à 9¾c ; 127 do à 9 7/16c et 70 do à 9½c.

South Finch, 20 mai—Les offres ont été de 646 boîtes de blanc et 424 de coloré ; 9¾c offert pour le blanc et 9c pour le coloré ; 238 boîtes vendues à ces prix.

London, 20 mai—Il a été offert par 11 fabriques 607 boîtes de fromage. Les ventes ont été de 65 boîtes à 8¾c ; 100 do à 8 11/16c ; do 280 à 8¾c et 77 do à 8 13/16c.

Ingersoll, 23 mai—Les offres ont été 1293 boîtes de coloré et 150 de blanc ; 8½c offert pour coloré et 8¾c pour le blanc sans résultat.

Peterboro, 23 mai—Les offres ont été de 2000 boîtes de coloré. Les ventes ont été de 450 boîtes à 8¾c, 700 do à 8½c et 550 do à 8¾c.

Napanee, 24 mai—Les offres ont été de 1030 boîtes de fromages. Les ventes ont été de 605 boîtes de blanc et 325 de coloré à 9c.

Picton, 24 mai—Il a été offert par 14 fabriques, 875 boîtes de coloré, 8½c offerts sans résultat.

Tweed, 24 mai — Les offres ont

535 boîtes ; les ventes ont été de 220 btes à 9c.

**MARCHE DE QUEBEC**

Cowansville, 20 mai—Il a été offert par 19 fabriques 602 boîtes de fromage ; le tout vendu à 9½c.

**MARCHE DE MONTREAL**

Lundi, il y avait plus de fromage arrivé à quai que la semaine précédente ; on comptait un millier de boîtes environ qui ont été payées de 9 à 9½ la lb.

En l'absence de transactions, hier, jour de la fête de la Reine, il nous est difficile de donner la valeur du marché au moment où il nous faut livrer notre revue à l'imprimerie. Cependant, nous croyons qu'en présence des ventes faites hier à Napanee et à Tweed, ventes qui n'ont pas rapporté plus de 9c, il serait difficile d'obtenir pour le fromage de Québec les prix payés lundi à quai pour le *fodder cheese*.

Le fromage de pâturages ne tardera guère maintenant à être mis en vente et il est à croire qu'il obtiendra un meilleur prix que celui de foin, bien que ce dernier nuira au premier.

**BEURRE**

**MARCHE ANGLAIS**

MM. Hodgson Brothers nous écrivent de Liverpool le 13 mai 1899 :

“ Le marché au beurre est très tranquille, et il se fait peu d'affaires.

Nous cotons aujourd'hui :

Crémeries Canadien, choix,	en boîte.....	81s à 84s
Crémeries Canadien, qualité	au-dessous.....	00s à 00s
Etats-Unis, fabrication choix,	boîtes, nominal.....	80s à 82s
Etats-Unis, second choix, ti-	nettes.....	00s à 00s
Laddles, Imitation, Crémeries	et beurre de ferme canadien	68s à 73s
Ladles, qualités inférieures..		54s à 62s
Danois, 1er choix.....		84s à 95s
Australie.....		80s à 90s
Cork, Premiers } par		00s à 76s
— Seconds } cent		00s à 70s
— Troisièmes } livres		00s à 67c

MM. Marples, Jones & Co., nous ont écrit de Liverpool le 12 mai 1899 :

“ Les meilleures qualités de beurre danois ont été en de-

prix sans changer

rie canadien

2s. Les

mand

re

écrit :  
demande soutenue à  
ments, mais le crème-  
le choix est plus facile de  
qualités inférieures sont de-  
de 60s à 63s ; mais les qualités  
moyennes sont négligées.  
“ Nous cotons :  
Ladles des Etats-Unis, sain, ci- 60 à 63s



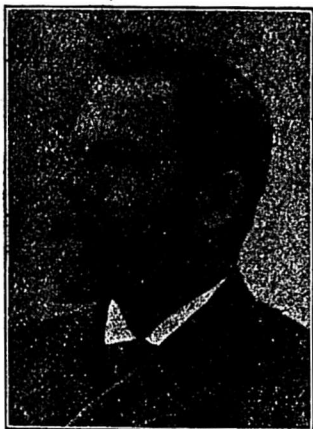

TELEPHONE BELL, MAIN, 907.

# J. A. VAILLANCOURT

Marchand de

## Beurre, Fromage, Provisions

Achète aux plus hauts prix du marché, et vend à commission tous les produits de la ferme.

Avances libérales sur consignations.  
Fournitures générales pour beurreries et fromageries.

Spécialité de tinettes pour beurreries... Boîtes paraffinées de 56 lbs. pour l'expédition du beurre.

Sels HIGGINS, ASHTON et WINDSOR, les meilleurs pour beurreries.

333 et 335 Rue des Commissaires, - MONTREAL.

### EXIGEZ LES CELEBRES...

Spécialités

Tabacs en Poudre:

Rose et Fève,  
No X Rose  
Extra,  
No 1 Rose,  
No 2 Naturel,  
No F 2 Naturel  
et Fève,  
Merise.

Tabacs en Feuilles,

Cigares,  
Cigarettes.



Tabacs en Poudre

# FRECHETTE

Vendus garantis  
par les manufacturiers.



## MILLER & LOCKWELL

### Québec,

ECHANTILLONS ENVOYÉS GRATUITEMENT SUR DEMANDE.  
EN ENVOYANT VOTRE COMMANDE, S. V. P. MENTIONNEZ CE JOURNAL

Crémèries, Etats-Unis, bon, tinettes .....	72 à 76s
Crémèries, Etat-Unis, frais, tinettes .....	00 à 00s
Beurre d'Irlande, manufacturés, boîtes .....	82 à 86s
Crémèrie Canadien, choix, boîtes .....	82 à 86s
Crémèrie Canadien, fabrication récente, choix .....	86 à 90s
Crémèrie d'Irlande, choix en boîtes .....	90 à 94s
Crémèrie d'Australie, choix .....	000 à 0'00s
Crémèrie Danois, en barils, choix et grand choix .....	90 à 96s

Importations du Canada et des Etats-Unis 3,124 paquets.

**MARCHÉS AMÉRICAINS**

Canton, 21 mai—Les ventes ont été de 1200 tinettes de beurre à 17½c.

Utica, 22 mai—Les ventes ont été de 12 paquets de beurre à 17c.

Little Falls—Les ventes ont été de 23 paquets de beurre de ferme de 16 à 18c.

**MARCHÉS DE QUEBEC**

Cowansville, 20 mai—Les offres ont été de 149 boîtes de beurre, 16½c offert sans résultat.

**MARCHÉ DE MONTREAL**

Le prix du beurre de crémèrie est de 13 à 16½c. C'est ce qui a été obtenu à St-Hyacinthe samedi dernier, et c'est également ce qui a été payé mardi à la vente à l'encan de l'association des fabricants de beurre et de fromage dont nous avons parlé dans notre dernier numéro.

C'est-à-dire que les fabricants obtiennent en moins le prix du fret et qu'ils ont à leur charger les frais d'emmagasinement.

Les beurres de ferme de l'Ouest en tinettes valent 14c.

Les exportations de la semaine dernière ont été de 3157 paquets contre 1156 l'an dernier pour la semaine correspondante.

Depuis le 1er mai, il a été exporté 1091 paquets contre 3947 pendant la période correspondante de l'an dernier.

**ŒUFS**

On nous écrit de Liverpool le 12 mai :

« Bonne demande, prix sans changement. Nous cotons les œufs d'Irlande 5s 3d à 5s 8d ; œufs du Continent, 4s 6d à 5s 3d.

A Montréal, les œufs restent aux prix de 11 à 11½c la doz avec une bonne demande.

**LÉGUMES**

Nous cotons :

Salées, 40 à 60c la doz ; carottes, \$2. le qrt.

Les haricots triés à la main valent de 90 à \$1.00 par lots de char et de \$1.10 à \$1.20 par minot suivant quantités pour lots de moindre importance.

Les prix d'aujourd'hui sont : les navets de 60 à 70c le sac ; les betteraves de 20 à 25c le panier ; les oignons rouges \$2 50 le baril, et ceux d'Egypte de \$2.00 à \$2.25 les 112 lbs et la rhubarbe vaut de 10 à 25c la doz de paquets.

Les pommes de terre se vendent suivant quantités 70 à 80c le sac de 90 lbs. et 70c en lots de char.

En primeurs des Etats-Unis, on cote : concombres, \$3.00 la boîte et de \$4.00 à \$4.50 le panier ; tomates, de \$4 00 à \$4 50 la caisse ; cresson, 60c la doz. de paquets ; pommes de terre nouvelles, \$6.50 le qrt ; choux nouveaux, \$3.75 à \$4.00 le crate ; carottes nouvelles, 75c la doz de paquets ; navets nouveaux, 90c la doz ; asperges, \$2 50 la doz de paquets ; fèves vertes et jaunes de \$2 75 à \$3.50 le panier.

**POMMES**

MM. J. C. Houghton & Co., de Liverpool, disent à la date du 11 mai :

« En l'absence d'arrivages, il n'y a pas de changement à noter.

	s, d	s, d
Baldwin .....	de 00 0 à 00 0	
Greening .....	— 00 0 à 00 0	
N. Spy .....	— 00 0 à 00 0	
Golden Russette..	— 00 0 à 00 0	
Phœnix .....	— 00 0 à 00 0	
Canada Red .....	— 00 0 à 00 0	
Ben Davis .....	— 00 0 à 00 6	

**FRUITS VERTS**

Les ananas sont moins cher et valent de 75c à \$1.50 la douzaine.

Les oranges sanguines se vendent au marché Bonsecours de \$1 75 à \$2.50.

Les fraises se détaillent au même marché de 8 à 13c le casseau suivant qualité.

Les autres fruits sont sans changement à notre liste de prix.

**FOIN PRESSE ET FOURRAGES**

MM. Hosmer, Robinson & Co, nous écrivent de Boston le 11 mai 1899 :

« Les arrivages pour la semaine écoulée sont de 225 chars de foin et 19 chars de paille et 24 chars pour l'exportation. La semaine correspondante, l'an dernier, 328 chars de foin et 13 chars de paille et 14 chars pour l'exportation.

Le marché est très excité et les prix sont instables. Nous pensons que tout expéditeur ayant du foin disponible devrait profiter de l'état actuel du marché, vu que certains lots de foin se vendent plus cher que nos cotations, et il

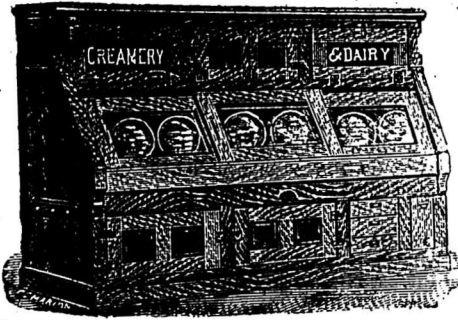

**Glaciere** Brevetée

..... **“Aubin”**

LA GLACIERE FAVORITE DES EPICIERS.

**C. P. FABIEN, Propriétaire.**

Cette célèbre glacière a remporté des prix et des diplômes aux Expositions de Montréal et Ottawa en 1897.  
Ecrivez pour les catalogues et listes de prix.

**C. P. FABIEN**

3167 à 3171 RUE NOTRE-DAME,  
MONTREAL

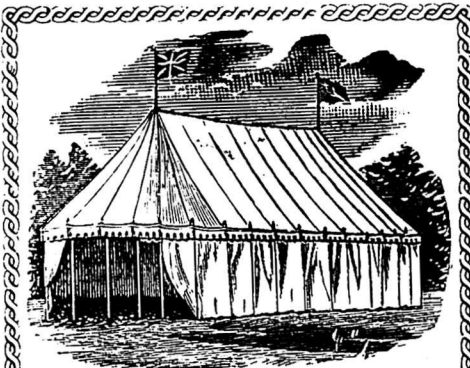

**THOS. SONNE**

Manufacturier de

**TENTES, AUVENTS, VOILES, et**

**Pavillons de toutes les nations.**

Bâches de voitures, Couvertures pour Chevaux, Garde-Soleil à Ressort pour l'intérieur. Toutes sortes de Tentes à louer. Couvertures et Habillements de Toile imperméable. Cordages pour Elévateurs installés à bref délai. Echelles de Sauvetage à bon marché.

193 rue des Commissaires, (coin St-Sulpice)

TEL. BELL MAIN 1161. Montréal.

**A VENDRE**

Deux “Cash Registers.”  
Une machine (KRUSE) à calculer et à contrôler.

A VENDRE A BON MARCHÉ.

Aussi, plusieurs Typewriters et Bicycles qui ont été loués.

A VENDRE A BAS PRIX.

S'ADRESSER A

**JAMES FERRES**

21, RUE BLEURY, MONTREAL

◆◆◆ LES ◆◆◆

**VERNIS A CHAUSSURES DE WHITTEMORE**

Les Vernis Types dans le monde entier.



LES PLUS ANCIENS ET LES PLUS GRANDS MANUFACTURIERS DE VERNIS A CHAUSSURES DANS LE MONDE ENTIER.

**“GILT EDGE”**

Le seul vernis à chaussures (le dames venant positivement) l'huile. Amollit et préserve. Donne un beau fini. Une fois employé, on ne peut plus s'en passer. La plus grande quantité. La meilleure qualité. Se détaille à 25 cts

**La Combinaison “DANDY”**

La boîte contient 1 bout. de oz. de notre spécialité “Dandy” pour nettoyer et enlever les tache sur

toutes les chaussures brunes et jaunes, une boîte en métal décoré de notre “Pâte à polir pour le cuir de couleur” grand format, pour donner à la chaussure de couleur un brillant durable et à l'épreuve de l'humidité. Il nettoiera et remettra à neuf les vieilles rénes en cuir brun, les selles, les selles de bicyclettes et tous les articles en cuir de Russie ou en cuir de couleur. Se détaille à 25 cents.

**La Combinaison “STAR”**

Le paquet contient 1 bout. de 2 oz. de pommade à nettoyer le cuir de couleur, et une petite boîte de Pâte à Polir pour Cuir de Couleur. La pommade à nettoyer enlève la saleté et les taches, et la pâte donne un poli brillant, durable et à l'épreuve de l'eau.

Se détaille à 10 cents.



EN VENTE CHEZ TOUS LES EPICIERS DE ROS.

est impossible de prédire pendant combien de temps cette demande active se maintiendra.

Nous nous attendons à ce que les affaires soient bonnes pendant quelque temps.

La paille de seigle est en bonne demande.

Nous cotons :

	Grosses balles.	Petites balles.
Foin, choix	\$16.00 à \$17.00	\$15.00 à 16.00
— No 1	15.00 à 16.00	13.00 à 14.00
— 2	11.00 à 12.00	11.00 à 12.00
— 3	7.50 à 8.50	7.50 à 8.50
— mél. de trèfle.	7.00 à 8.00	7.00 à 8.00
— trèfle...	6.00	
Paille de seigle, long.	8.50 à 9.50	
seigle mêlée	7.00 à 8.00	7.00 à 8.00
— d'avoine	6.50 à 7.00	6.50 à 7.00

Sur le marché de Montréal, un peu d'excitation au début de la semaine; l'excitation est tombée, cependant les prix restent fermes à nos cotes pour les foins de qualité supérieure.

Les prix offerts par les marchés américains étaient quelque peu variables d'une place à l'autre, mais néanmoins il a pu se faire quelques expéditions de foin de choix et de No 1 à des prix suffisamment rémunérateurs pour les exportateurs.

Les expéditions sur l'Angleterre ont un peu repris, cependant les prix offerts pourraient être meilleurs.

“ Nous cotons au détail :

Foin pressé No 1, la tonne.....	7 50 à 9 00
do do No 2 do ....	6 50 à 7 50
Paille d'avoine do ....	3 50 à 4 00
Moulée, extra la tonne.....	19 00 à 20 00
Gru blanc do .....	17 00 à 18 00
do No 2, do .....	16 00 à 17 00
Son (Manitoba) do .....	15 00 à 16 00
do au char (Ontario).....	00 00 à 00 00
Blé-d'inde jaune moulu.....	00 00 à 00 00

Et au char :

Foin pressé, choix.....	7 00 à 8 00
do do No 1.....	6 50 à 7 00
do do No 2.....	5 00 à 6 00
do mél. de trèfle.....	4 50 à 5 00
Paille d'avoine.....	2 50 à 3 50

## NOTES SPECIALES.

MM. N. Quintal & Fils, épiciers en gros, 274 rue St Paul, Montréal, nous informent qu'ils viennent de recevoir un gros lot de thé Japon de la célèbre marque “Vulcan” qu'ils offrent comme par le passé à 24c la lb : 4 mois ou 3 p.c. 30 jours.

Echantillons expédiés sur demande.

Le général Kitchner dit qu'il préférerait envoyer ses hommes au feu après leur avoir distribué une ration de Thé de Ceylan “Salada,” plutôt qu'une ration de bière ou d'alcool, et il devrait avoir qualité pour parler; comme question de fait le Thé de Ceylan a été servi en abondance à ses soldats pendant la dernière campagne du Soudan.

Les nombreuses récompenses obtenues aux différentes expositions par les tabacs de la maison B. Houde & Cie, témoignent du choix de leurs produits, des soins qui président à leur fabrication et de la supériorité de leur préparation. Prix et échantillons demandés au nom du PRIX COURANT seront envoyés par MM. B. Houde & Cie, Québec ou par leur représentant, M. J. C. Moquin, 43 rue St-Gabriel, Montréal.

La maison Hector Lamontagne & Cie fait un commerce considérable de harnais en tous genres. Son volumineux catalogue en détail les variétés: il serait trop long de les énumérer à cette place. Tout ce que nous pouvons dire, c'est que ses harnais ont une réputation qui s'étend au loin. Il n'y a donc rien de surprenant à ce que le représentant du gouverneur-général Lord Minto, se soit adressé à la maison Hector Lamontagne & Cie pour un harnais de luxe—un magnifique specimen de notre fabrication canadienne, que nous avons eu l'occasion d'admirer la semaine dernière.

MM. N. Quintal & Fils offrent un beau saumon rouge à \$1.00 la douzaine; écrivez pour leurs autres cotations avant d'acheter ailleurs.

## BREVETS

M. Fetherstonhaugh & Cie sollicitateurs de brevets, Bâtisse “Canada Life”, nous fournissent la liste complète hebdomadaire des brevets accordés à des canadiens dans les pays suivants. Toute information supplémentaire fournie sur demande adressée directement à ces messieurs :

*Brevets canadiens.*—L'art de manufacturer de la farine de potirons et de courges, L. McClatchay; procédé de traitement des moules en plâtre, A. Broodsky; composition pour toitures, H. Beemer; Arbre généalogique, S. Brault.

*Brevets américains.*—Machine à remplir des boîtes, J. T. Kearns; porte-habits, J. E. Kennedy; machine à fabriquer des cigares, A. Marengo.

## Chronique de Québec

Québec, 24 mai 1899.

Les pluies de cette semaine ont quelque peu nui au commerce, mais ont, par contre, fait un bien inestimable à la végétation dans tout le district de Québec. La température a continué à se tenir au froid toute la semaine, ce qui déconcerte beaucoup les touristes qui commencent à nous arriver en assez grand nombre déjà, donnant de l'animation à la ville, sans compter les bénéfices toujours appréciables.

A ce propos, l'on nous informe que le mouvement des touristes promet d'être plus considérable que jamais, durant la belle saison. Il importe donc que nous soyons préparés à les recevoir et à les retenir aussi longtemps que possible. Les autorités municipales n'épargnent rien pour donner à la ville, du moins dans les endroits les plus apparents et les plus fréquentés, une toilette de propreté, de verdure et de fleurs, de l'effet le plus gracieux. Les travaux en cours d'exécution, qui vont se commencer prochainement sont bien des obstacles temporaires à la circulation, mais il n'y a pas à se plaindre car ils sont un signe infaillible de prospérité et de progrès. La classe ouvrière y trouve aussi, naturellement, son compte.

Il est regrettable que les débardeurs s'obstinent, malgré la loi et les jugements qui déclarent leur association illégale, à mettre en vigueur des règlements qui gênent la liberté du travail dans le port de Québec, et causent un préjudice considérable au commerce maritime.

Ce qui n'est pas moins regrettable, c'est que les intéressés, parmi les propriétaires de vaisseaux ou armateurs, ne prennent pas les moyens énergiques de faire cesser cette exploitation illégale. Il ne faut cependant pas mettre tous les torts où il n'y en a pas. Ainsi, il nous paraît frappant que l'état de chose actuel, indique, du côté des débardeurs, le besoin impérieux de se tenir en société pour la protection de leurs droits, et, du côté des armateurs, la crainte légitime d'un plus grand mal, au cas, par exemple, où surviendrait un conflit qui entraînerait fatalement une suspension ruineuse de tous les travaux du port. Nous croyons, en effet, qu'il serait possible, avec des modifications raisonnables, de reconstituer l'association des débardeurs et de la mettre en mesure de rendre les services qu'on en doit attendre dans l'intérêt public, tout

## THEATRE HER MAJESTY

M. et Mme FRANK MURPHY, Prop. et Gér.

## Semaine du 29 Mai

Tous les Soirs, avec Matinée Samedi.

# The Grandee

(UN GRAND D'ESPAGNE)

Opéra bouffe en 3 actes. Musique par le prof. Jules Hone et paroles par le capt Forsyth, tous deux de Montréal.

Orchestre de 30 musiciens. Chœur de 70 voix. Splendides décors, etc.

Sièges Réservés : 35c., 50c., 75c. et \$1.00

Sièges en vente chez Cochentaler, 149 rue St-Jacques, succursale du "Star", rue Peel, et au bureau des billets de l'hôtel Windsor.

Donnez à  
**VOS CHEVEUX GRIS**

La couleur de leurs jeunes années, en faisant usage de

**RESTAURATEUR ROBSON**

En vente partout; 50c. la bouteille.

J. T. CAUDET, PHARMACIEN, - JOLLETTE, QUE.

### UNE MEDECINE IDEALE

Pour la famille. Contre l'indigestion, l'état bilieux, le mal de tête, la constipation, le mauvais teint, la mauvaise haleine, et tous les dérangements de l'estomac, du foie et des intestins.

Les "RIPANS TABULES"

Agissent doucement et promptement. Une digestion parfaite résulte de leur emploi. Une seule soulag. En vente par tous les pharmaciens, ou envoyées par maille

Ripans Chemical Co., 10 Spruce St., N. Y.

## Sirop d'Anis Gauvin

Le meilleur spécifique pour le soulagement des enfants, pendant leur dentition et contre l'insomnie

DEPOT GENERAL

**J. A. E. GAUVIN**

\* PHARMACIEN \*

1286, rue Ste Catherine, Montreal

en sauvegardant les intérêts des membres de l'association.

\* \*\*

En tous cas, il serait bien dangereux pour le moment, d'user de moyens de rigueur, comme le conseillent certains journaux quotidiens, à moins que les exigences des débardeurs ne constituent une entrave et une nuisance qui appellent une répression immédiate.

Tout bien considéré, la situation demande d'être étudiée avec prudence, en tenant compte surtout des conséquences qui pourraient résulter d'une suspension même temporaire du travail dans le port de Québec, à cette saison.

#### ÉPICERIES

La semaine a été satisfaisante, les prix n'ont pas changé sensiblement.

**Sucres:** Jaunes \$3.90 à \$4.25 les cent livres; Extra ground, 6½ à 6¼c; Granulé, \$4.60 à \$4.65; Paris lump, 6½ à 6¼c.

**Sirops:** Barbades pur, tonne, 33 à 35c; tierce 34 à 36c.

**Conserves en boîtes:** Saumon, \$1.20 à \$1.50; homard, \$2.40 à \$2.50; tomates, 95c à \$1.00; blé-d'inde, 90c à \$1.00; pois, 90c à \$1.00.

**Beurre:** Frais 14 à 15c; Marchand 12c à 13c; de Beurrierie, 20 à 21c.

**Huile de charbon:** 18½ quart compris, 20½c pour huile astrale, do.

**Allumettes:** Dominion \$2.25; Eddy \$2.75 à \$3.25.

**Raisins:** Valence, 4½ à 6c; "Sultana," 12c; California, 6c à 8c; "C. Cluster," \$2.20; Imp. Cabinet, \$2.00. Pruneaux de Californie, 8½ à 10c.

**Tabac Canadien:** 5 à 12c la livre; Walker "Wrappers," 17c; Kentucky, 14c et le White Budy, 15 à 17c.

Sel en magasin, 40c le sac; do fin ½ de sac, 32c; do gros sac, \$1.15.

#### FARINES, GRAINS ET PROVISIONS

Grande activité dans cette ligne d'affaires, on expédie par goëlette dans toutes les paroisses échelonnées le long du fleuve St-Laurent quantité de fleur, grains et provisions et à des prix assez satisfaisants.

La collection aussi paraît assez satisfaisante.

**Farines (en poches):** Fine \$1.25 à \$1.30; Superfine, \$1.40 à \$1.60; Extra, \$1.60 à \$1.65; Patent, \$1.80 à \$1.90; S. Roller, \$1.75 à \$1.80; Forte à levain, \$2.10 à \$2.15.

**Grains:** Avoine (par 34 lbs) Ontario, 37 à 38c; Province, 34 à 35c; Gruau, \$2.00 à \$2.10; Blé d'inde, 49 à 50c; Orge, 60 à 65c; Son, 85c; Fèves, \$1 à \$1.10.

**Sel:** En magasin, 40c; fin, ½ de sac, 32c; gros sac, \$1.15.

**Lard:** Short Out, \$15.50; Clear \$15.50 à \$16.00; Saindoux pur, en seaux, \$1.50 à \$1.60; Composé, \$1.15 à \$1.25; en chaudière, \$1.15 à \$1.20.

**Grains de semence:** Mil Canadien \$1.90 à \$2.00; Mil de l'Ouest, \$1.50 à \$1.65; Trèfle Rouge Supérieur 8¼c; do No 1, 8c.

\* \*\*

La chaussure est un peu moins active après les grandes livraisons du printemps, et il en sera ainsi jusque vers la fin de juin, comme c'est, du reste, l'habitude tous les ans. Des ouvriers de manufactures se plaignent de la diminution persistante des gages, et ils attribuent à cette cause le fait qu'en général la chaussure de Québec ne soutient pas la comparaison avec celle des autres endroits de production pour l'élégance, la durée et le fini.

L'on nous a cité des faits vraiment extraordinaires qui tendent à établir que le même ouvrage payé, à Montréal, à raison de \$2.25 la douzaine de paires, les ouvriers de Québec ne touchent que \$2.50 par caisse de soixante paires. Le fait est que beaucoup d'employés de manufactures s'accordent à faire des comparaisons désavantageuses entre les gages d'autrefois et ceux d'aujourd'hui, et prétendent que l'ouvrier insuffisamment rémunéré fait nécessairement une chaussure inférieure. Aussi ne se gêment-ils pas de dire qu'à part quelques exceptions, à prix égal, Québec est incapable de produire une marchandise aussi élégante et aussi solide que la marchandise du dehors. Nous enregistrons cette affirmation afin de donner l'occasion aux spécialistes de la contredire, s'il y a lieu.

\* \*\*

Nous croyons remplir un devoir en posant carrément la question devant le public et en provoquant ainsi des explications franches et complètes. Il importe surtout de savoir où est le mal, et si nous comprenons suffisamment à Québec, que la fabrication de la chaussure n'est plus simplement un *métier* mais un *art* difficile qui exige des connaissances, un goût exquis, de l'invention, du génie même, et qui est considéré comme tel partout où domine l'idée du perfectionnement et du progrès.

\* \*\*

On annonce une faillite dans le commerce de bois, ce qui n'empêche pas de constater que ce commerce est des plus florissants, grâce aux nombreuses constructions et réparations en cours.

L. D.

## 250 Medailles d'Or et Diplomes

Attestent l'immense supériorité des

# CACAO et CHOCOLAT FRY

Dont D. MASSON & CIE ont l'agence à Montréal.

## Vignoble Concordia,

SANDWICH, Co. ESSEX, Ont.

Nas célèbres Clarets et Sauternes sont en usage dans tout le Dominion, et donnent la plus grande satisfaction. Vin de messe une spécialité. Pour prix et renseignements, s'adresser à

E. GIRARDOT & CO.

Viticulteurs et  
Manufacturiers de Vins Canadiens.

E. GIRARDOT & CO., SANDWICH, ONT.

## Costumes de Printemps.

Haute Nouveauté. Faites votre choix, c'est le bon temps !



Les étoffes nouvelles pour la saison maintenant prochaine viennent d'arriver chez

JOSEPH LAMOUREUX & CIE, Marchands-Tailleurs Fashionables,  
1615 Rue Ste-Catherine, coin St-Hubert, Montréal.

## AUX MEUNIERIS QUI FABRIQUENT LA MOULÉE

NOUS DESIRONS VOUS FAIRE SAVOIR QUE LA MOULANGE.....

### “Champion No 6 de Vessot”

moud très fin, et fait le plus d'ouvrage avec le moins de force motrice. Nous en avons de différentes grandeurs dont les prix varient de

Demandez circulaires et listes de prix à

\$40 à \$1

S. VESSOT & CIE, MANUFACTURIERS, JOLIETTE.

AGENT pour le CANADA

La Cie d'Approvisionnements Alimentaires (Limitée)



Les 11 Usines de Amieux Frères produisent annuellement

**9 MILLIONS** de BOITES

SARDINES, ROYANS, THON, MAQUEREAUX,

PETITS-POIS, HARICOTS-VERTS, CHAMPIGNONS.

NOS PRIX COURANTS

Nos Prix Courants sont révisés chaque semaine. Ces prix nous sont fournis pour être publiés, par les meilleures maisons dans chaque ligne; ils sont pour les qualités et les quantités qui ont cours ordinaire dans les transactions entre le marchand de détail, aux termes et avec l'escompte ordinaire.

PRIX COURANTS.—MONTREAL, 25 MAI 1899.

Allumettes.

Table listing various goods and their prices, including Allumettes, Bouteaux, Bouchons communs, etc.

Cafés.

Table listing coffee products and their prices, including Arabien Mocha, Imperial, Jamaïque, etc.

Chocolats Frry.

Table listing various types of chocolates and their prices, including Caracas, Diamant, etc.

Chocolats Couvan.

Table listing chocolate products and their prices, including French Diamant, Queen's dessert, etc.

Cambridge.

Table listing various items and their prices, including Yorkshire Brawn, Boneless Pigs Feet, etc.



CHOCOLAT MENIER

Text describing chocolate products: Boites 5 cases, Vanille, papier jaune, Pastilles, etc.

Potted Meats list: Ham, Game, Chicken, Turkey, Wild Duck, Tongue, Beef, etc.

Table listing various meats and food items with their prices, including Potted Meats, Soups, Conserves, etc.

Confitures et Gelées.

Lazenby, Tablettes de Gelées 13 var., etc.

Conserves alimentaires.

Specialités de W. Clark, Compressed Corned Beef, etc.

Bass Ale, Guinness Stout, etc.

Head Bros. Dog's Head, Guinness Stout, Read Bros. Dog's Head, etc.



LORSQUE VOUS AUREZ BESOIN D'EAU DE JAVELLE, PROCUREZ-VOUS

# BLANCHEUR

Nous désirons que chaque épicier fasse l'essai, chez lui, de **Blancheur**; il sera tellement satisfait des résultats, qu'il n'en achètera pas d'autre et il pourra la recommander à ses clients. Téléphonnez East 171, ou envoyez-nous une carte-postale, et nous répondrons immédiatement à votre demande.

Voyez la liste des prix.

JOHN BROADHURST & Co., 708 rue St-Laurent

POUDRE A PATE

Cook's Friend

Le Nec Plus Ultra  
de la Qualité.

Amène la clientèle et la maintien t

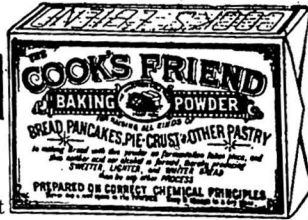

TOUS LES EPICIERIS DE GROS  
VENDENT DE LA

Cook's Friend

La  
Seule  
Véritable.

Fabriquée par W. D. McLAREN, MONTREAL.

## BERNIER & CIE,

GRAINES DE SEMENCES,  
GRAINES FOURRAGERES,  
ETC., ETC.

### MARCHANDS DE GRAINES

— BUREAU ET ENTREPOT : —

Pres de la Gare du Grand Tronc, ST-HYACINTHE.

CORRESPONDANCE SOLLICITEE.

Elles donnent satisfaction

...LES

# Allumettes

NEW DOMINION ET PHOENIX

Se vendent bien, elles donnent un bon profit au détailleur,  
et donnent satisfaction aux clients les plus exigeants.  
LES AVEZ-VOUS EN STOCK ?

Fabriquées par HARDY & DUBORD, Mastai, P.Q.

Courcouse.....100 lbs	0 50	1 00
Crème de tartre.....lb	0 20	0 25
Extrait de Camêche.....	0 10	0 11
en paquets.....	0 12	0 14
Gélatine en feuilles.....	0 35	0 60
Glycérine.....	0 02 <sup>5</sup>	0 03
".....	0 16	0 20
Gomme arabique.....lb	0 16	0 25
Gomme épinette....."lb	0 00	0 10
Indigo Bengale....."lb	1 50	1 75
Madras....."lb	0 60	0 80
Iodure de potasse....."lb	4 00	4 25
Opium....."lb	0 50	0 75
Pémphore....."lb	4 60	4 75
Poudre de Paris....."lb	0 09	0 10
(280 lbs).....	2 75	5 00
Salpêtre....."lb	0 05	0 07 <sup>1</sup> / <sub>2</sub>
Seis d'Epsom.....100 lbs.	1 50	3 00
Soda caustique 60°	1 75	2 00
" à 70°	1 75	2 25
" à laver....."	0 55	1 00
" à pâte....."	2 00	2 50
Soufre poudre....."lb	0 32	0 03
bâtons....."	0 02	0 03
rock, sacs.....100 lbs.	2 00	3 00
Strychnine.....oz	0 90	1 00
Sulfate de cuivre....."lb	0 06 <sup>1</sup> / <sub>2</sub>	0 08
Sulfate de morphine.....oz	4 00	2 00
Sumac de quinine.....oz	60 00	70 00
Vin de Paris....."lb	0 17	0 18 <sup>1</sup> / <sub>2</sub>
Vitriol....."	0 08 <sup>1</sup> / <sub>2</sub>	0 08 <sup>1</sup> / <sub>2</sub>

Mines.



No 4, 3 doz. à la caisse	4 50	No
No 6, 3 doz. à la caisse	7 50	7 50
Mine Royal Dome.....gr.	1 70	0 00
" James....."	2 40	0 00
" Rising Sun large dz.	0 00	0 70
" small....."	0 00	0 40
Mine Sunbeam large dz	0 00	0 70
" small....."	0 00	0 35
Sliverine, No 8....."lb	0 00	0 60
" 6....."	0 00	0 60
" 4....."	0 00	0 00

Conserves Amieur Frères:

Sardines des Gastronomes, qualité extra, 1/2 bobé Vendôme.....	0 11	
do 1/4 bobé Bretagne.....	0 15	
do 1/4 Basse double convert.....	0 24	
do 1/2 haute do do.....	0 30	
do sans arêtes 1/2 b. à bande do do.....	0 16	
Sardines au beurre, qualité extra.	0 21	
do aux truffes 1/4 do do.....	0 21	
do St-Pierre à la tomate, 1/2 baigée à clef.....	0 11	
do do do do.....	0 17	
do do sauce ravigote 1/4 0 13		
do do do do.....	0 19	
Royaux à la Brillat-Savarin, aux achars aromatisés 1/2 ovale.....	0 13	
Sardines A. F. Lagrave & Fils, bonne qualité, 1/2 basses, Tomates choix, 1/2 format Club.....	0 12	
Maquerons au vin blanc.....	0 35	
Petits bis Lagrave.....	0 28	
" très fins, à l'anglaise.....	0 15	
Champignons Lagrave.....	0 13	
choix courant.....	0 17	
1er choix.....	0 19	
Haricots vertes moyens à l'anglaise Cèpes au naturel Lagrave.....	0 11	
Artichauts Entiers.....	0 26	
Moutarde aux anchois, à l'huile, aux fines herbes, à la ravigote, le gros flacon.....	0 18	
Le 1/2.....	0 11	
Le 1/4.....	0 09	
Parée foie gras truffée, 1/4 b. à clef Paté.....	0 20	
" 1/32.....	0 30	
" 1/16.....	0 40	
" 1/8.....	0 60	

Drugs et Produits Chimiques

Acide carbonique.....lb	0 30	
citrique....."	0 08	
oxalique....."	0 03	
tartrique....."	0 33	
Alcôls du Cap....."	0 14	
Bicarbonate de Soude, bri.....	0 01 <sup>1</sup> / <sub>2</sub>	
225.....	2 25	
Bichrom. de potasse.....lb	0 09	
Bleu (carré).....	0 10	
Borax raffiné.....	0 05	
Bromure de potasse.....	0 55	
Camphre américain.....	0 80	
anglais.....	0 85	
Cendres de soude.....	0 01 <sup>1</sup> / <sub>2</sub>	
Chlorure de chaux....."	0 02	
de potasse....."	0 23	

Beuf (chipped dried).....	2 93	2 75
Dinde, bte 1 lb.....	2 20	2 30
Patés de foie gras.....	5 25	8 00
Pieds de cochon, bte 1 1/2 lb.	2 30	2 40
Poulets.....	2 20	2 30
<b>Spectacle des Lazenby.</b>		
Soupes Real Turtle.....dz.	0 00	9 00
Soups assorties.....	3 00	3 75
" bis carrées.....	0 00	1 65
<b>Spécialités de Johnston's Fluid Bec.</b>		
No. 1, boîtes de 2 oz.....	3 00	\$ 36 00
" 2, " 4 oz.....	5 00	60 00
" 3, " 8 oz.....	8 75	105 00
" 4, " 1 lb.....	14 25	171 00
" 5, " 2 lb.....	27 00	324 00
En paquets.		
Nos. 1 & 2, deux doz. à la boîte, une grosse par caisse.		
No. 3, une doz. à la boîte, 1/2 gr. par caisse.		
No. 4, boîtes de 1 et 2 doz.		
No. 5, " " " " " " " "		
En bout. de 16 oz.	Par doz.	Par Gr.
En caisse de 1 doz.....	\$12 00	\$144 00
<b>Fluid Bec Cordial.</b>		
Liquide.....	Par doz.	Par Gr.
Bout de 20 oz.....	\$15 00	\$180 00
1 doz. par caisse.		
<b>Johnston's Fluid Bec avec Hypo-phosphites.</b>		
Marque-Staminal-Enregistrée.		
Liquide.	Par doz.	Par Gr.
Bout. de 2 oz. Staminal.....	3 00	\$ 36 00
" 4 oz.....	6 00	72 00
" 8 oz.....	9 00	108 00
" 16 oz.....	15 00	180 00
En paquets.		
Bout. de 2 oz., 1 doz. en boîtes de papier en caisses de 1/2 et 1 grosse.		
Bout. de 1/4 lb. 1 doz. en boîtes de papier, 4 doz. par caisse.		
Bout. de 1/2 lb. 1/2 doz. en boîtes de papier, 2 doz. par caisse.		
Bout. de 1 lb. 1/2 doz en boîtes de papier, 2 doz. par caisse.		

Citrouilles 3 lbs.....dz.	0 75	
Haricots verts.....	0 85	
Olivier, Pinta.....	3 75	
" à Pinta.....	2 00	
" en quart, gallon.....	0 00	1 60
Petits pois français.....bte.	0 08	0 12
fins.....	0 12	0 15
extra fins.....	0 14	0 18
surins.....	0 35	0 45
Pois canadiens 2 lbs.....dz.	0 30	0 39
Truffes.....	4 80	1 00
<b>Fruits.</b>		
Ananas 2 et 2 1/2 lbs.....dz.	2 10	2 40
Bleuet.....	0 00	1 00
Fraises.....	1 50	1 60
Framboises 2.....	1 50	1 60
Pêches.....	0 00	1 65
Poires.....	2 65	2 90
Pommes.....	1 60	1 75
Pommes gal.....	2 25	2 75
Prunettes.....	0 00	0 85
" 1.....	1 50	1 60
" 2.....	1 25	1 50
<b>Poissons.</b>		
Anchois.....dz.	3 25	0 00
Ciamps 1 lb.....	3 25	4 50
Harengs marinés.....	1 25	1 35
Harengs aux Tomates.....	1 40	1 60
Homards, boîte haute.....	2 65	2 75
" plate.....	2 85	2 90
Hutres, 1 lb.....dz.	1 10	1 20
" 2.....	2 10	2 20
Maquerons.....	1 25	1 40
Sardines à françaises, bte.....	0 08	0 25
Vatel.....	0 16	0 35
Sardines Royan à la " 0 00		0 15
Sardines Royan à la "bte. 0 00		0 15
Bordelaise.....		
Saumon rouge (Sockeye) boîte " haute dz 1 30		1 40
" plate.....	1 45	1 50
" ordinaire haute 1 25		0 00
" rose (Cohu).....dz.	1 25	0 00
Smeits (Eperlans).....	0 40	0 00
Thon à la Vatel, Jarre.....	0 00	0 27 <sup>1</sup> / <sub>2</sub>
<b>Fiches et Conserves.</b>		
Corned Beef, bte 1 lb.....dz.	1 40	1 50
" 2.....	2 50	2 75
" 3.....	7 50	8 25
" 4.....	19 25	20 00
Lang. de porc.....dz.	3 45	3 80
" 1 lb.....	0 75	1 00
" 2.....	9 95	9 50
" 3.....	8 50	10 75
" 4 oz.....	13 75	13 75
English Brawn 1 lb.....	1 40	1 35

# LEDUC & DAOUST MARCHANDS DE GRAINS et de PRODUITS

EN GROS ET A COMMISSION

Spécialité: Beurre, Fromage, Œufs et Patates.

AVANCES LIBERALES FAITES SUR CONSIGNATIONS.  
CORRESPONDANCE SOLICITEE.....

1217 ET 1219, RUE SAINT-JACQUES, MONTREAL

**GRAINS DE SEMENCE** Blé Manitoba, Blé Russie, Avoine Banner, Merveilleuse, Manitoba, &c. Orge, Sarrasin, Pois, Blé d'Inde à silos, Lentilles, Graine de Mil canadienne et américaine, Graine de Trèfle rouge, blanc, alsike, Mammoth, Vermont. Plâtre à terre, Engrais chimiques, (le plus hautement recommandé). .... Assortiment des plus complets. .... Spécialité pour Cercles Agricoles.

## J. B. RENAUD & CIE,

Negociants en gros. Farines, Provisions, Etc.

126 - 140, rue St-Paul, QUEBEC

**FARINE,  
SON,  
MOULÉE,  
GRAINS.**

Nous invitons les...

**BOULANGERS** et les **MARCHANDS DE GRAINS**  
à venir nous voir. Nos prix les intéresseront certainement.

J. B. PELLETIER &amp; CIE, 232 Rue Saint-Paul, Montréal.

S'occupent également de Grandes Glaces (Plate Glass), Miroirs et Biseutage.

## A. D. MCGILLIS

596, RUE ST-PAUL, MONTREAL.

Achète le Beurre, le Fromage, les Œufs et les Provisions Générales.

ENTREPOT FRIGORIFIQUE SUPERIEUREMENT INSTALLE.

# FARINE.

Pourquoi vendre de la farine qui vous donne peu ou pas de profit? — Une marque familière sur le sac n'est pas toujours une garantie de la qualité.  
Donnez moi une occasion de vous coter des prix pour votre prochain char.

**JOHN WILKINS, 281 Rue des Commissaires, - MONTREAL.**

**WALTER THOMSON,** Manufacturier d'Avoine Roulée, de la célèbre marque "Maple Leaf" (Feuille d'Erable), de

farine d'avoine, "White Wheat Flakes," Pois cassés, Orge décortiquée et moulange.

Moulins installés avec de la machinerie moderne à London, Mitchell, Seaforth et Woodstock.

Tel. Bell Main 8381.

**JOHN WILKINS, Agent,**  
281 Rue Des Commissaires, Montréal.

**Vernis.**

Vernis à barnais.....gal.	0 00	1 80
" à tnyaux.....dz.	1 10	1 20
" Paristen.....dz.	0 00	0 90
" Royal polish... "	0 00	0 75

**Eaux Minérales.**

Carabana.....cse.	10 50	10 50
Hunyadi Matyas.....	6 00	6 00
Pounges St-Leger.....	10 50	10 50
St-Galmier qta. (source Badot) cse.	6 00	6 00
" pta.	7 50	7 50
Vichy Célestins, Grande Grille.....	10 00	10 00
" Hospital, Hauterive.....	10 00	10 00
" St-Louis.....	0 00	0 00

**Eau de Javel—Blancheur.**

1 doz. bouteille non-comprise.....	0 40
1/2 grosse " "	0 35
1 grosse " "	0 30

**Epices pures.**

Allspice, moulu.....lb.	0 18	0 20
Cannelle moulée.....	0 15	0 20
" enattes.....	0 15	0 20
Clous de Motte moulu.....	0 17	0 20
" blancs ronds.....	0 17	0 20
Gingembre moulu.....	0 15	0 20
Macis moulu.....	0 15	0 20
facines " "	0 10	0 20
Mixed Spice moulu 7/11.....	0 90	1 00
1 oz.....	0 00	0 45
Muscade blanche.....	0 40	0 50
" non blanche.....	0 50	0 60
Piment (clous ronds).....	0 15	0 17
Pivre blanc, rond.....	0 22	0 25
" moulu.....	0 25	0 27
" noir, rond.....	0 18	0 17
" moulu.....	0 16	0 18
de Cayenne.....	0 22	0 25
Whole Pickle Spice.....lb.	0 18	0 20

**Fruits secs.**

Abricot Calif. ....lb.	0 10	0 12
Amandes p. moelles.....	0 09	0 09 1/2
" Tarragon.....	0 13	0 14
" écoulées.....	0 28	0 30
Amand. amères écoulées lb.	0 45	0 50
Dattes en boîtes.....	0 00	0 36
Figues sèches en boîtes.....	0 13	0 18 1/2
" en sac.....	0 00	0 04
Nectarines Californie.....	0 00	0 00
Noisettes (Avelines).....	0 08	0 09
Noix Marbot.....	0 09 1/2	0 11
" Grenoble.....	0 11	0 12
" écoulées.....	0 19	0 20
Noix du Brésil.....	0 12	0 15
Noix Pecan polles.....	0 09 1/2	0 11

**FARINES.**

Patente d'hiver.....	3 70	4 00
Patente du printemps.....	3 90	4 00
Straight roller.....	3 50	3 80
Forté de boulanger, cité.....	3 60	3 70
Forté du Manitoba, secondes	3 20	3 25

**FARINES D'A VOINE.**

Farine d'avoine Standard.....	3 80	3 90
" baril.....	1 85	1 90
" sac.....	3 80	3 90
graunlée baril.....	1 85	1 90
" sac.....	3 80	3 90
Avoine roulée baril.....	1 85	1 90
" sac.....	1 85	1 90

**ISURES DE BLE**

Son d'Ontario, au char, ton	16 50	17 00
" de Manitoba.....	18 00	16 50
Gru de Manitoba.....char	17 50	18 00
d'Ontario.....	00 00	18 00
Moulée.....	19 00	20 00

**Farines préparées.**

Farine préparée, Brodie	X.X.	3 lbs.....	2 40
" "	"	3 "	2 50
" "	"	superb 6 "	2 20
Orge mondée (pot barley) sac	0 00	2 15	2 15
" perlée.....sac	0 00	4 40	4 40
" "	"	3 50	3 50

**Huiles et graisses.**

Huile de morue, T. N. gal.	0 40	0 45	
" loup-marin raffi.....	0 40	0 45	
" paill.....	0 35	0 40	
Huile de laid, extra gal	0 25	0 30	
" de No 1.....	0 30	0 35	
" d'olive p. mach.....	0 90	1 00	
" à salade.....	1 20	0 75	
" d'olive à lampion.....	1 30	1 40	
" de spermaceti.....	1 50	1 50	
" de marsouin.....	0 00	0 13 1/2	
" de pétrole, par char.....	0 00	0 14 1/2	
Acme Crown.....	par quart.	0 00	0 15 1/2
Huile Américaine par quart.....		0 00	0 17
Prime White.....	"	0 00	0 18
Water White.....	"	0 00	0 19 1/2
Fratt's Astral.....	"	0 00	0 19 1/2
Huile d'olive Barton et Guesler	"	calasse ptes	8 50
" "	"	8 50	8 50
" de foie de m. Nor. gal.	1 00	1 10	1 10
" de castor " T.N. "	0 80	0 90	0 90
" " franc. qt. lb. 0 08	0 08	0 09	0 09
" " cse " 0 09	0 09	0 10	0 10

**Grains et Farines.**

Ble blanc d'hiver Can. No 2.....	0 00	0 00
Ble blanc d'hiver Can. No 2.....	0 00	0 00
Ble du Manitoba No 1.....	0 00	0 00
Ble du Nord No 1.....	80 1/2	81 1/2
Avoine blanche No 2.....	0 35	0 35 1/2
Ble d'Inde Américain.....	0 46	0 47
Orge, 48 lbs.....	0 42	0 50
Pois No 2 ordinaire, 60lbs.....	0 73	0 73
Sarrasin.....	48 "	0 58
Selgic.....	56 "	0 60

**Spécialités de Lazenby.**

Huile à salade.....	1/4 pt.	1 40
" ".....	1/2 "	2 75
" ".....	3/4 "	3 75
" ".....	quarts	9 00
Crème à salade petite.....	"	3 75
" grande.....	"	3 75

**Liqueurs et spiritueux.**

<i>(droits payés.)</i>		
à la caisse.		
Brandies.		
Hennessey *pintes.....	13 00	13 00
" * chopines.....	14 25	14 25
" * pintes.....	14 75	14 75
" * pintes.....	16 25	16 25
V. O. pintes.....	17 25	17 25
Marcel * pintes.....	12 75	12 75
" * chopines.....	14 00	14 00
" V. O. pintes.....	17 00	17 00
V. S. O. P. pintes.....	18 50	18 50
Par lots de 10 calasses assorties ou non,		
25c de moins par calasse		
F. O. B. Montréal, net 30 jours ou		
1-10 jours.....	9 00	9 00
Bouteilleau & Co., F. P.....	10 00	10 00
" O. B.....	12 00	12 00
" V. V. B.....	14 00	14 00
" X. V. O. B.....	16 00	16 00
" 1894.....	21 00	21 00
P. Richard, carte blanche 12 ptes.	8 50	8 50
" " 24 ptes.	9 50	9 50
" " 48 1/2 ptes	10 50	10 50
" " 12 ptes.	12 00	12 00
" " 13 00	13 00	13 00
" " 48 1/2 ptes	14 00	14 00
" " 16 Imp. Basks.....	10 00	10 00
Rivière-Gardat.....	17 00	17 00
Optima.....	17 00	17 00
Bisquit Dubouché.....	9 25	9 25
Renaud & Cie.....	12 25	12 25
E. Puet *.....	9 00	9 00
" *.....	10 75	10 75
" *.....	12 50	12 50
" V. O. P.....	14 50	14 50
" V. S. O. F.....	15 25	15 25
" V. V. S. O. P.....	20 25	20 25
E. Puet 1860.....	26 25	26 25
" 1850.....	26 25	26 25
" 1840.....	30 25	30 25
J. Borlaine *.....	6 75	6 75
an gallon.		
Hennessey.....	0 00	6 75
Martel.....	0 00	6 75
E. Puet.....	0 00	3 65
J. Borlaine depuis.....	0 00	3 75
Rivière-Gardat.....	0 00	4 15
Bisquit-Dubouché.....	4 30	@ 4 55
Renaud & Cie.....	4 10	@ 4 30
Bouteilleau & Cie.....	3 80	@ 6 00

**C. A. MARCHAND,**

+ IMPRIMEUR-RELIEUR +

**38 cote St-Lambert**

○○○

Prix Réduits pour le mois de  
**MAI** seulement. ○ ○ ○

○○○

Tél: Bell Main 2935  
Marchands 968**Téléphone Bell Main 2681****Marc A. Brodeur****Marchand  
Tailleur...****1858 Rue Notre - Dame**A quelques portes à l'ouest  
de la rue McGill,**MONTREAL.****THIBAudeau BROTHERS & CO.**

Importateurs de

**Marchandises Seches****332 RUE ST-PAUL,****THIBAudeau FRERES & CIE**

— QUBBEC —

**Montreal.****THIBAudeau BROTHERS & CO.**

— LONDON —

SPÉCIALITE DE

**Tapis et Prélarts.****LA BANQUE JACQUES - CARTIER****DIVIDENDE No 67**

AVIS est par le présent donné qu'un dividende de trois (3 p. c.) pour cent pour les six mois courants, égal au taux de six pour cent par an, a été déclaré sur le Capital Payé de cette institution, et sera payable au bureau de la banque, à Montréal, le et après jeudi le 1er juin prochain.

Les livres de transfert seront fermés du 17 au 31 mai prochain inclusivement.

L'assemblée générale annuelle des actionnaires aura lieu au bureau de la banque, à Montréal, jeudi, le 15 juin prochain, à midi.

Par ordre du Bureau de Direction.

**TANCRÈDE BIENVENU,**  
Gérant-Général.**BANQUE VIELE-MARIE**

Avis est par le présent donné qu'un dividende de trois pour cent (3 o/o) pour les six mois courants, égal au taux de six pour cent par an a été déclaré sur le capital payé de cette institution, et qu'il sera payable au bureau-chef, ou à ses succursales, le ou après jeudi, le 1er jour de juin prochain.

Les livres de transferts seront fermés du 17 au 31 mai prochain, ces deux jours inclusivement.

L'assemblée générale annuelle des actionnaires aura lieu au bureau-chef de la Banque, mardi le 20e jour de juin prochain, à midi.

Par ordre du bureau de direction,

**W. WEIR, Président.****Gants****Perrin**Stock complet toujours  
en mains.

Qualité garantie.

**PERRIN FRERES & CIE****7, PLAGE VICTORIA****MONTREAL**



EDMOND BOUCHER

**BOUCHER & ROFFEY**

HARRY ROFFEY

**...TAILLEURS...**

Coin des rues St-Pierre et Notre-Dame,

Téléphone Main 1548.

MONTREAL

**LES MOUTARDES PURES DE DUNN**  
 sont fabriquées avec des graines choisies, toutes écorces enlevées. Résultat: un produit d'un goût délicat et d'un piquant excellent, difficile à égaler. Le meilleur article possible. Demandez nos prix.

DUNN'S MUSTARD WORKS, HAMILTON, ONT.

Cela dépend du Procédé

employé dans la manufacture du sel que le produit soit ou non de qualité supérieure. Le "Vacuum Process" pour faire le sel est le plus moderne et le plus scientifique. Il donne un sel pur, fin, qui se dissout très facilement, et dont les cristaux sont toujours uniformes.

**SEL WINDSOR** Manufacturé par

THE WINDSOR SALT CO., Limited,

WINDSOR, ONT.

MAISON FONDÉE EN 1851

**N. QUINTAL & FILS**

IMPORTATEURS EN GROS

**D'Epicerie, Vins, Liqueurs, Etc.**

SEULS REPRESENTANTS AU CANADA DES COGNACS:

GEO. FABERT &amp; CO.

DENIS TEXIER &amp; FILS.

L. PAULHIAC &amp; CIE.

Propriétaires de la marque sans rivale de THE JAPON "VULCAN."

**PRIME AUX FUMEURS**

**300 BANDES DU**  
**Fameux Cigare El Capitaine**

Vous donnent droit à une magnifique paire de Chaussures Slater de \$3.50.

Le Cigare "El Capitaine" est le meilleur cigare à 10c sur le marché. En vente partout.

**JOS. COTÉ, FABRICANT,** 179 RUE SAINT-JOSEPH, QUEBEC.

Essences d'anchols..... "	0 00			
Sauce Worcester, ½ chop..... "	3 70			
" Harvey, ½ "..... "	3 25			
Cataup de tomates..... "	1 00			
Sauce aux champignons..... dz	1 90			
Sauce aux anchols..... " dz	3 25			
Sauce Chili..... "	3 75			
<b>Sel.</b>				
Sel fin, quart, 3 lbs..... "	2 65			
" " 5 "..... "	2 55			
" " 7 "..... "	2 35			
" ¼ sac 55 "..... "	0 00			
" sac 2 cwts..... "	0 00			
" gros, sac livré en ville..... "	0 00			
<b>Sirops.</b>				
Matchless..... "	0 00			
Amber, ½ qts..... "	0 02 ¼			
Diamond..... "	0 02 ¼			
Perfection..... "	0 02 ¼			
Sirop Redpath, ½ tins 2 lbs..... "	0 00			
Perfection, ½ 25 lbs.,seau..... "	0 00			
"seau 3 gal..... "	1 20			
<b>Suores.</b>				
(Prix aux 100 lbs.)				
Jaunes bruts..... sac, lb.	0 03 ½			
Jaunes raffinés..... "	\$ 7 5	\$ 4 15		
Extra Ground..... "	5 35	qts.		
" "..... "	5 90	bte.		
" "..... "	5 72	"		
Cut loaf..... "	5 85	qts.		
" "..... "	5 75	bte.		
" "..... "	5 85	"		
Powdered..... "	5 10	qts.		
Extra granulé..... "	5 35	qts.		
" "..... "	4 50	"		
" "..... "	4 65	"		
<b>Tabacs Canadiens.</b>				
<i>Spécialités de Joseph Côté, Québec</i>				
<i>Tabac en feuilles.</i>				
..... Nouveau..... "	0 08			
Grand Havane baïles 50 lbs	1894.			
Petit Havane..... "	1897			
Parfum d'Italie..... "	1896			
Rouge, en feuilles..... "	0 13			
Connecticut, baïles de 50 lbs	0 20			
Turck..... "	25 lbs.	0 40		
<i>Tabacs coupés.</i>				
"St-Louis", A. Couger, et fumer.	0 40			
11 lb., " 10 lb.	0 32			
Casino 1 lb	0 24			
Théo..... "	0 40			
Petit Havane ½ lb.	0 60			
Quenel ¼ lb.	0 60			
Vendome Virginia cut Plug ½ lb.	1 15			
la livre..... "	1 15			

Pastilles réglisse, jarre en verre..... "	1 75			
Pastilles de réglisse, boîte de 5 lbs (can.)..... "	1 45			
" Purity " réglisse, 200 bâtons..... "	0 72 ½			
Réglisse Flexible, bte de 100 morceaux..... "	0 70			
Navy plugs..... "	0 70			
Triple Tunnel Tubes..... "	0 70			
Mint puff straps..... "	0 70			
<b>Riz</b>				
B. 1 @ 9 sacs 3 25 3 30 3 35 3 40				
10 et plus, 3 15 3 25 3 30				
Patna Imp., sacs 22 ¼ lbs. l. 0 4 ½ 0 04 ¾				
C.C. 10c. de moins par sac que le riz B.				
<b>Saisons, Saindoux, etc.</b>				
Lard Can. Shit. Cut Mesq. et 15 50 16 50				
" S. C. Clear..... "	0 00	15 00		
" S. C. de l'Ouest..... "	16 00	16 50		
Jambons..... "	10 00	10 10 ½		
Lard fumé..... "	0 00	10 20 11 ½		
<b>Saindoux.</b>				
Pur de panne en seaux..... "	1 45	1 75		
Canistres de 10 lbs..... "	0 07 ½	0 09 ¼		
" 5 "..... "	0 07 ¾	0 09 ¼		
Composés, en seaux..... "	0 00	0 06 ½		
Canistres de 5 lbs..... "	0 00	0 08 ¼		
3 "..... "	0 00	0 08 ¼		
Fairbanks, en seaux..... "	1 30	1 32 ½		
Cottolene en seaux..... "	0 00	0 08 ½		
<b>Sapolo</b>				
En caisses de ¼ @ ½ grosse, la g. l. l.				
<b>Savon.</b>				
<i>A. P. TIPPET &amp; CO., AGENTS.</i>				
Maynole Soap, couleurs, per grs. \$12 00				
Maynole Soap, n o l r s, par grs. \$18 00				
10 p.c., escompte sur lots de grosses.				
<b>Sauces et Marinades.</b>				
Marinades Morton..... dz	2 10	2 30		
" Crosse & Blackwell..... "	0 00	3 25		
" Suffolk, 20 oz..... "	0 00	2 10		
" Suffolk, 16 oz..... "	0 00	1 80		



Crémériesept..... "	0 00			
do Nov..... "	0 00			
do Fraix..... "	0 15 ½			
<b>Hyonag.</b>				
De l'ouest..... "	0 09 ½			
De Québec..... "	0 09 ½			
<b>Ceufs.</b>				
Frais pondus, choix..... dz.	0 11 ½			
Mirés..... "	0 00			
Gufs chaudiés, Montréal..... "	0 00			
Ontario..... "	0 00			
<b>Sirop et sucre d'étable.</b>				
Sirop d'étable en qrs. lb.	0 08 ½			
" en canistre..... "	0 60			
Sucre d'étable pla pains lb.	0 08			
vioux..... "	0 00			
<b>Miel et cire.</b>				
Miel rouge coulé..... lb.	0 05			
" blanc..... "	0 05			
" rouge en gâteaux..... "	0 00			
" blanc..... "	0 10			
Cire vierge..... "	0 11			
" "..... "	0 23			
<b>Produits Pharmaceutiques.</b>				
<i>Spécialités de Picault &amp; Contant.</i>				
Elixir Pulmon, Balsaml. Doz.	1 75	18 00		
Biscuit Vergé, Parisien..... "	1 20	12 00		
Pastille à verser..... "	1 30	17 20		
Poudre de condon..... "	1 30	13 00		
" 1 lb..... "	1 50	18 00		
Huile foie de morue, 6 oz.	0 00	18 00		
Emulsion foie de morue..... "	0 00	4 00		
Huile végétinaire..... "	0 00	1 50		
Essence d'épinette..... "	0 00	0 40		
<i>Spécialité de Rod. Carrière;</i>				
Gomme Mal de dents, Dr Adam, dz.	0 70			
gr.	8 25			
<i>Young &amp; Smylie.</i>				
Sirop d'Anis Gauvin..... la doz.	1 75			
" par 3..... "	1 50			
Graine de lin..... lb.	0 00	0 03		
" mouline..... "	0 00	0 04		
<b>Réglisse</b>				
<i>Young &amp; Smylie.</i>				
Y. & S. en bâtons (stickes)..... la doz.	0 35			
Bte de 5 lbs, bois ou papier, lb.	0 40			
" Fantaisie " (36 ou 50 bâtons) lb.	1 25			
" Ringed " boîte de 5 lbs..... "	0 40			
" Acné " Pellets, boîte de 5 lbs (can.)..... "	2 00			
" Acné " Pellets, boîte fanche de 40 cent..... "	1 25			
Réglisse (soudron et autres de Tolu, bte de 5 lb. (can.)..... bte.	2 00			

<b>Montardes</b>				
<i>H. G. Dunn &amp; Co. London, Ont.</i>				
Pure B.S.F. ¼ bte, case 12 lbs. lb.	0 34			
" " " " " 4 dz la lb.	0 30			
" " " " " 2 à 4 dz la dz.	0 40			
" " " " " 5 c. " 4 "	0 40			
S. F. Durham ¼ bte, case 12 lbs, la lb	0 25			
" " " " " 4 " " " " chaque 0 24				
" " " " " 5 " " " " " " " 0 80				
Colman ou Keen..... " " " " " 1 30				
<b>Pâtes et dentées alimentaires.</b>				
Boîtes ¼ lb..... lb.	0 27 ½	0 45		
" " " " " " " " " " " " 0 25		0 40		
" " " " " " " " " " " " 0 00		0 25		
Jarres 1 " par jarre..... "	0 00	0 25		
Durham..... "	0 00	0 75		
" " " " " " " " " " " " 0 60				
Macaroni importé..... lb	0 08	0 10		
Vermicelle..... dz	0 08	0 10		
Lait concentré..... dz	0 00	1 90		
Pois fendus, qt. 196 lbs..... " " " " " 4 00				
<b>Poissons.</b>				
Harems Shore..... brl.	0 00	5 00		
" " " " " " " " " " " " 2 75				
" Labrador..... "	0 00	5 50		
" " " " " " " " " " " " 3 00				
" Cap Breton..... "	0 00	2 75		
Morue sèche..... "	0 00	0 04		
" verte No 1..... "	0 00	0 03		
" No 1 large..... "	0 00	0 03 ½		
" No 1 draft..... "	0 00	0 04		
" désosée caisse..... "	0 00	0 06 ½		
" paquet..... "	4 75	5 00		
Truite deslacs..... " " " " " 0 00				
Saumon C. A..... " " " " " 0 00				
Saumon Labrador..... ¼ brl.	7 50	14 00		
<b>Poudre à Pâte</b>				
<i>(Cook's Friend)</i>				
No 1, 4 doz. as. ½ bte. la doz.	\$ 2 40			
" 2, 6 " " " " " " " " " " " " 0 80				
" 3, 4 " " " " " " " " " " " " 0 45				
" 10, 4 " " " " " " " " " " " " 2 10				
" 12, 6 " " " " " " " " " " " " 0 70				
3 oz., case 4 doz..... la doz.	0 35			
4 " " " " " " " " " " " " 0 45				
8 " " " " " " " " " " " " 0 90				
16 " " " " " " " " " " " " 1 50				
<b>Produits de la ferme.</b>				
<i>(Prix payés par les épiciers.)</i>				
Beurre..... lb.	0 14	0 15		
Townships fraix..... "	0 10	0 12		



# MELASSES

En magasin

....DES **PETITES ANTILLES, BARBADES, PORTO-RICO, FAJARDO.**

**NAZAIRE TURCOTTE & Cie, Négociants,**

54-58, rue Dalhousie, Basse-Ville, QUEBEC

**De Bon Aloï.** La popularité de nos Chaussures est de bon aloï. Nous sommes encore à rencontrer un client qui n'est pas satisfait de nos marchandises.

Messieurs les Marchands, si vous avez besoin de...

**Chaussures, Claques, Vernis, Lacets, Etc.**

**Veillez** nous écrire pour cotations ou échantillons, et nos voyageurs se feront un plaisir de vous voir. Vous serez certains d'être satisfaits

**J. H. BEGIN**

Chaussures et Claques en Gros.

No 121, rue St-Joseph, QUEBEC



**PARK, BLACKWELL & CO., Ltd.,**

**MARCHANDS DE PROVISIONS EN GROS,**

**Empaqueurs de Lard et de Viandes de Bœuf.**  **Toronto, Ont.**

Faites l'essai d'un baril échantillon de nos **JAMBONS FUMES** et **DOUX** ainsi que notre **BACON** pour le déjeuner. Ce qu'il y a de plus délicieux et appétissant

**A. W. OSGOODÉ, représentant, 15 rue de l'Hôpital, Montréal.**

— FONDEE EN 1849 —

La plus grande manufacture du genre en Canada.

**MARQUE** **LION** "L"

**MARCHANDISES PURES  
ARTICLES INDISCUTABLES.**

Les principaux marchands d'un  
Ocean à l'autre les ont en magasin

**VINAIGRES PURS, MARINADES,  
MIXTURES, GELEES, MARMELADES  
ET CONFITURES.**

TOUS ARTICLES DE PREMIERE CLASSE SOUS TOUS RAPPORTS.

**MICHEL LEFEBVRE & Cie, Manufacturiers**

Médailles d'Or, d'Argent et de  
Bronze. ....20 Premiers Prix.

— **MONTREAL**

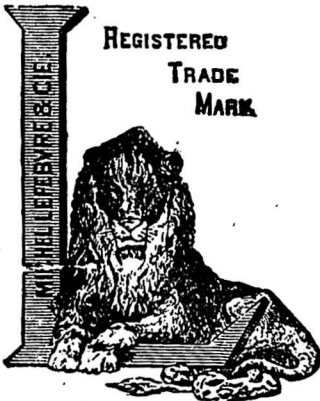

E. Girardot & Cie, Sandwicheh, On. (Prix F. O. E. Windsor). Gal. Dons. Charç de façade (2 ans)..... 0 65 0 00

Flowery Pekoe, (mar- que Abeille), No 9, caisses 40 lbs. 10 x 1 lb et 60 x 1/2 lb..... lb. 0 28

Cholisi: Hibon No 2..... " 0 30 0 32 " " " " " " 0 23 0 24 " " " " " " 0 19 0 20

Tabacs: American Tobacco Co. of Canada, Old Chum 1/8..... lb. 0 68 Seal of N. Carol., 1/4 et 1/10..... lb. 1 00

Thés de Japon: Extra cholisi du mois de mai: Hibon No 1..... " 0 35

C. H. LETOURNEUX, prés.      C. LETOURNEUX, vice-prés.      J. LETOURNEUX, sec.-trés.  
**LETOURNEUX, FILS & CIE, Lim., MARCHANDS - FERRONNIERS**  
 Nos. 259, 261, 263 ET 265 RUE SAINT-PAUL MONTREAL.

J. A. LOISEAU

ALBERT BROUSSEAU

# Dominion Mf'g. Co.

## - BISCUITS -

Nous sollicitons vos commandes et vous garantissons entière satisfaction.

574 Rue Amherst,

Ecrivez pour Liste de Prix.

Montreal.

### ETAMPAGE SUR SOIE, SATIN, CUIR, PAPIER, ETC.

**NOUS ETAMPONS** toutes sortes d'inscriptions en or, argent, etc., sur soie, satin, cuir, papier, boîtes, étuis — en un mot — sur toute espèce d'objets. Nous faisons une spécialité de l'étampage des INSIGNES de sociétés, programmes de soirées, souvenirs, mémos, carnets, porte-cartes, etc. Notre machine vient de subir les derniers perfectionnements. Nos prix sont très modérés. A titre d'échantillon de la perfection de notre travail, nous donnons un magnifique porte-billets avec le nom du client imprimé en or comme prime gratuite pour chaque commande qui nous est confiée.

ED. LEVEILLE & CIE, Relieurs, Doreurs et Regleurs, 35 rue St-Gabriel, Montreal.



Achetez le "Star Safety"

Rasoir qui donne parfaite satisfaction, et ne vous écorche pas, soit que vous l'employez en bateau ou en chemin de fer. Prix - \$2.00

**PATINS** pour tous les goûts, et toutes les bourses.

L. J. A. SURVEYER, Quincaillier

6, RUE ST-LAURENT, MONTREAL

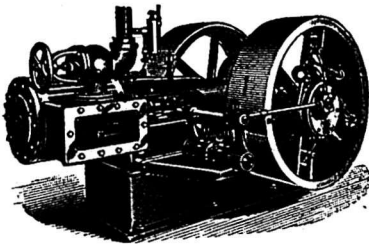

**E. LEONARD & SONS**  
**Engins et Bouilloires**

Engins à arrêt automatique, règlement parfait, la plus forte économie.

**GRUES.**

Machinerie à travailler le Bois de MacGREGOR, GOURLAY CO.

Coin des Rues COMMON et NAZARETH, MONTREAL.

<p><b>Fers et Métaux.</b></p> <p>FERRONNERIE ET QUINCAILLERIE</p> <p><b>Fers à cheval.</b></p> <p>Ordinaires.....baril 3 25 3 50          En acier....." 3 50 4 75          " Fer à repasser....." 0 03 1/4 0 03 1/2          " Fiches: Coupées toutes dimensions.....100 lb. 1 95 2 95          Pressées 1/2 p. Esc. 40 p.c. 4 50 0 00          " 5-8 " " 4 25 0 00          " 7-10 &amp; 1/2 " " 3 90 0 00</p> <p><b>Fil de fer</b></p> <p>Poil et brûlé.....100 lbs 2 87          No. 2 1/2, net....." 2 87          " 6 &amp; 8 " " 2 87          " 10 " " 2 84          " 11 " " 2 70          " 12 " " 2 85          " 13 " " 2 97          " 14 " " 3 10          " 15 " " 3 25          " 16 " " 3 25</p> <p>Brûlé et huilé 10c de plus par 100 lbs pour chaque numéro.</p> <p>Galvanisé Nos 2 &amp; 8, net..... 3 20          " " 9 " " 3 25          " 10 " " 3 30          " 11 " " 3 35          " 12 " " 6 00          " 13 " " 6 00          " 14 " " 6 00          " 15 " " 3 00          " 16 " " 3 00          " 17 " " 3 00          " 18 " " 3 00          " 19 " " 3 00          " 20 " " 3 00          " 21 " " 3 00          " 22 " " 3 00          " 23 " " 3 00          " 24 " " 3 00</p> <p><b>Charnières</b></p> <p>T. et " Strap".....lb. 0 04 1/2 0 05          Strap et Gonds filetés....." 0 03 0 03 1/4</p> <p><b>Clois coupés à chaud.</b></p> <p>(Pour le commerce 5c. de moins par quart.)</p> <p>Dé 4 1/2 à 6 p.c.....100 lbs. 2 05          3 1/2 à 4 " " " 2 15          3 à 3 1/4 " " " 2 20          2 1/2 à 2 3/4 " " " 2 35          1 1/2 à 1 3/4 " " " 2 70          1 " " " 3 05</p> <p><b>Clois à finir.</b></p> <p>1 ponce.....100 lbs. 3 55</p>	<p><b>Plomb.</b></p> <p>Saunons.....lb. 0 04 1/2 0 04 1/2          Barres....." 0 05 0 05 1/2          Feuilles....." 0 05 0 05 1/2          De chasse....." 0 06 0 06 1/2          Tuyau.....100 lbs. 5 80 6 25</p> <p><b>Zinc.</b></p> <p>Lingots, Spelter.....lb. 0 06 1/2 0 06 3/4          Feuilles, No 8....." 0 08 0 08 1/4</p> <p><b>Acier.</b></p> <p>A ressort.....100 lbs. 2 50 3 00          A lisse....." 2 35 2 45          A bandage....." 2 80 2 90          A pince....." 2 80 2 90</p> <p><b>Fer en barres.</b></p> <p>Canadien.....100 lbs 1 80 1 85          Anglais....." 2 10 2 25          Américain....." 2 25 2 50          De Suède....." 3 00 3 10          De Norvège....." 0 00 3 25          Lorraine....." 5 00 5 50          Fer en verge....." 0 09 0 10</p>	<p><b>Matériaux de construction</b></p> <p><b>PEINTURES.</b></p> <p>Bianc de plomb pur..... 0 00 6 00          " " No 1....." 0 00 5 25 1/2          " " " " " " 0 00 4 87 1/2          " " " " " " 0 00 4 50          " " " " " " 0 00 4 12 1/2          " " " " " " 0 00 3 75          " " " " " " 0 00 3 37 1/2          " " " " " " 0 00 3 00          " " " " " " 0 00 2 62 1/2          " " " " " " 0 00 2 25</p> <p>Rouge de Venise, Red Lead. 4 25 5 00          Paris, anglais. 1 50 2 00          Ocre jaune....." 1 50 2 00          " rouge....." 1 50 2 00          Blanc de Caruse.....gal. 0 45 0 60          Peintures préparées..gal. 1 00 1 20          Huile de lin crue (net cash) 0 00 0 51          " bouillie " 0 00 0 54          Ess. de Térébenthine " 0 00 0 64          Mastic....." 2 00 2 50          Papier feutre.....rouléau. 0 35 0 40          Papier goudronné " 0 45 0 50</p> <p><b>VERRES A VITRES</b></p> <p>United 14 @ 25..50 pds. .... 1 80          " 28 40....." 1 90          " 41 50 100 pds. .... 4 00          " 51 60 " " " 4 25          " 61 70 " " " 4 75          " 80 " " " 5 25</p>	<p><b>Métaux.</b></p> <p><b>Cuivres.</b></p> <p>Lingots.....lb. 0 14 0 15          En feuilles....." 0 16 0 17</p> <p><b>Etains.</b></p> <p>Lingots.....lb. 0 27 0 28          Barres....." 0 28 0 29</p>
---	---	--	---

**PAIN POUR OISEAUX** Est le "Cottam Seed," fabriqué d'après six brevets. Marchandise de confiance; rien ne peut l'approcher comme valeur et comme popularité. Chez tous les fournisseurs de gros.

**EMILE JOSEPH, LL. B.**

**AVOCAT**

**MONTREAL**

New York Life Bldg.

Chambre 701

Tél. Bell Main 1787

**COMPTABLES.**

**MAURICE BOISVERT**, ci-devant gérant de banque. S'occupe d'administration de successions, location de propriété, collection de loyers, d'achats ou recouvrement de créances sur comptes et billets.

25 ans d'expérience le recommandant au public.

No 90 rue St-Jacques, Montréal.

**BILODEAU & RENAUD,**

Comptables, Auditeurs et Commissaires. Spécialité: Règlement des affaires de Faillites.

No 15 rue St-Jacques, Montréal.

Téléphone Main 2003.

**GEO. GONTHIER**, Expert Comptable et Auditeur. Introduceur du système de comptabilité "Self Proving and Balance Sheet."

Spécialité: Organisation de Comptabilité et Audition de livres.

Chambres 21 et 22.

11 à 17 Côte de la Place d'Armes.

Tel. Bell Main 1480.

**GAGNON & CARON,**

Curateurs, Experts Comptables.

Bâtisse des Chars Urbains,

Tel. Bell Main 815. B. P. 911 Montréal.

Arthur Gagnon, Gérant de la Succession Hon. Jean Louis Beaudry.

L. A. Caron, Auditeur de la ville de Maisonneuve et de la Chambre de Commerce du district de Montréal.

**ALEX. DESMARTEAU,**

Successor de Charles Desmarteau, Comptable, Auditeur, Liquidateur de Faillites Commissaire pour Québec et Ontario.

1598 et 1608 rue Notre-Dame, Montréal.

Tel: Bell, Main 1257. Marchands 257.

Résidence, Bell East 1313.

**BREVETS D'INVENTION**  
(France-Etranger)

Marques de-Fabrique, Procès en contrefaçon, etc.

**CASALONGA** PARIS  
Ingenieur - Conseil (depuis 1867)  
15 r. des Halles

Prop. Direct. (depuis 1878) du Journal (25 f. par an) LA

"CHRONIQUE INDUSTRIELLE"

**NEW WARREN SCALE CO.**  
Manufacture de toutes sortes de

**BALANCES**

453 rue St-Paul, - Montréal.

**La Viatorine**

EMULSION SUPERIEURE D'HUILE DE FOIE DE MORUE.

**GUÉRIT** Toux, Bronchite, Asthme, Rhume, Scrofule, Phtisie, Dyspepsie, Débilité Générale. 25c, 50c, \$1.00 la bouteille. En vente partout.

DÉPOT PRINCIPAL

Institution des Sourds-Muets, St-Louis du Mile End.



**N. SIMONEAU**

ENTREPRENEUR-ELECTRICIEN

2151, Notre-Dame, Montréal

Spécialité: Installations pour lumières électriques.

Tel. Bell Main 1275.

**FAUCHER & Fils**

Importateurs et Marchands-Ferronniers

**Bois et Garnitures de Voitures**

Fournitures pour Carrossiers et Forgeons, telles que Fer en barres, Acier, Charbon de forge, Peintures, Vernis, etc.

**Nos. 796 à 802, Rue Craig,**

**MONTREAL.**

Téléphone Main 576

**THE**

TEL. BELL UP 971

**Canada Electric Co.,**

**L. ROUSSEAU, Gérant**

**2501, STE-GATHERINE, COIN DRESOENT**

Installations de lumière électrique et d'Horloges de contrôle électrique  
Téléphones pour entrepôts,  
Cloches Electriques, Etc., Etc.

SEULS AGENTS POUR LA

**STANDARD ELECTRIC TIME CO.**

de Waterbury, Con

## Renseignements Commerciaux

## PROVINCE DE QUÉBEC

## CÉSSIONS DE COMMERCE

*Rivière à Pierre*—Lafkvoitz Herman, mag. gén., parti pour St-Tite.  
*St-Séverin*—Desy Marcelin, hôtel.

## CÉSSIONS

*Chatham*—Chs Demers.  
*Hébertville*—Hudon P. E., mag. gén.  
*Joliette*—Laporte Chs & Cie, bijoutiers.  
*Lachine*—McLaurin A. P. & Co, bois de sciage, ass. 31 mai.  
*Montréal*—Gales Bros, chaussures, etc ; ass. 23 mai.  
 Bulmer John A. & Co, bois de sciage, ass. 26 mai.  
*Notre-Dame de Laterrière*—Girard Elie, mfr.  
*St-Charles, co. St-Hyacinthe*—Mignault Etienne, négociant.  
*St Hyacinthe*—Massicotte L. P. & Co., articles de fantaisie.

## CONCORDATS

*Montréal*—Vinet O. & Co, mfrs de chaussures 70c dans la piastre.

## CURATEURS

*Montréal*—Bilodeau & Renaud à The Langlois Dewitt Milling Co, Ltd, en liquidation.  
*Cholette L. E. A.* à Alpha Rubber Co, Ltd, en liquidation.  
 Duff J. M. M. à J. H. Gales & Co, bouchers.  
 Duff J. M. M. à T. W. Gales, confiseur et boulanger.  
 Duff J. M. M. à Gales Bros, chaussures.  
 Desmarteau Alex. à P. Monette, hôtel, ass. 25 mai.  
*St Charles, co. St Hyacinthe*—Morin J. M. à Etienne Mignault, négociant.

## DÈCES

*Montréal*—Caverhill Learmont & Co, quincaillerie en gros ; Frk C. Caverhill.  
*Pont Rouge*—Marcoux J. D., moulin à scie.  
*St-Raymond*—Martel P. T., pharmacien.  
*Sherbrooke*—Coderre Fils & Cie, quincaillerie, etc. ; Francis Coderre.

## DISSOLUTIONS DE SOCIÉTÉS

*Montréal*—Dominion (The) Entertainment Bureau.  
 Miller Bros & Co, mfrs de boîtes.  
 Brownstein & Frischling, fourrures.  
 Henripin D. & Co, fruits.  
 Levitt & Isaacs, marchands.  
 Grier J. W. & Co, agents d'assurances.  
 Hadd & Pelletier, mfrs de cigares.

Lacroix & Dubois, mfrs.  
 Gilmour, Schofield & Co, nouv. ; Chs Schofield et Palmerston Barry continuent ; même raison sociale.

*Nicolet*—Cloutier & Fils, bijoutiers.  
*Québec*—Turcotte A. & Co, épice.  
*Ste-Eulalie*—Bergeron & Leblanc, charrons.

*Montréal et Valleyfield*—La Cie Médicale de Valleyfield ; Elie Choquette continue.

*Valleyfield*—Lefebvre & Laniel, charrons ; Elie Lefebvre continue.

## EN DIFFICULTÉS

*Québec*—Griffith Hy, mfr de chaussures, offre 25c dans la piastre.  
*Trois Rivières*—Michelin L. P., cuir et formes.

## FONDS A VENDRE

*Lachine*—McLaurin A. P. & Cie.  
*Montréal*—Edson M. G. & Co, épice, etc.  
*St-Hyacinthe*—Massicotte L. P. & Co, articles de fantaisie, 31 mai

## FONDS VENDUS

*Chicoutimi*—Tremblay Adélar, mag. gén., à 44½c.  
*Montréal*—Lafrance & Larivière, plombiers à 36c dans la piastre.  
 Munroe Bros, merceries.  
*Montréal et Louiseville*—Montreal Novelty Co.  
*Normandin*—Carboneau Jos., mag. gén. à 26½c dans la piastre.

## NOUVEAUX ÉTABLISSEMENTS

*East Farnham*—Morrison J. & Son, pompes funèbres ; James Morrison et George W. Duff.  
*Granby*—McDonald & Hakey, fonderie ; Michael J. McDonald et Wm. P. Hakey.

*Isle Perrot*—Société (La) de Fabrication de Fromage de la Paroisse de Ste-Jeanne de Chantel de l'Isle Perrot.

*Laprairie*—Laprairie Pressed Brick Co ; Jos. W. R. Brunet.

*L'Avenir*—L'Avenir Co-opérative Association.

*Longueuil*—Maillé Dame F. X. E., cheveux et articles de toilette ; Dame Délima Pagé épouse de F. X. E. Maillé.

*Montréal*—Dupré Jos. & Co, tailleurs ; Albertine Dupré.

Hibbard H. Arthur, produits à commission ; Albert L. Hibbard et Robt Hy Arthur.

Messier & Frère, épice ; Ulric et Joseph Messier.

Notre Dame Hardware Co.  
 Sauvageau A. & E., provisions Adel et Engèle Sauvageau.

Wood T. A. & Co, épice ; Delta Frost, épouse de W. R. Thompson.

Charruan & Cie, agents d'immeubles ;

# BREVETS

Si vous voulez faire breveter une invention, écrivez à  
**FETHERSTONHAUGH & CIE, Canada Life Bldg., Montréal.**  
 Bureaux à Toronto, Ottawa et Washington, D. C.

**FERRONNERIES, HUILE,  
 PEINTURES, CHARBON,  
 ETC., ETC.**

*E. Caron & Co*  
 C<sup>OS</sup> NOTRE DAME & SEIGNEUR

**Manufacturiers et Importateurs,  
 Montréal.**

## Poudre Engraisseive

Pour les CHEVAUX  
 et le BETAIL

Stomachique, dépurative et vermifuge  
 donne au cheval une vigueur et une allure  
 superbes.

Elle combat efficacement le manque d'appétit, la migraine, la constipation, la congestion du foie et des poumons, du cerveau, a gourme, etc.

Agence générale pour le Canada

**G. G. GAUCHER**

MARCHAND DE PROVISIONS EN GROS  
 Farines, Grains, Moulée

83 et 85, rue des Commissaires,

et 22, Place Jacques-Cartier, Montréal

## CHS. LACAILLE & CIE

**Epiciers en Gros**

IMPORTATEURS DE

Mélasses, Sirops, Fruits Sees,

Thés, Vins, Liqueurs, Sucres,

Etc., Etc.

Spécialité de Vins de Messe de Sicile et Tarragone.

329 rue St-Paul et 14 rue St-Dizier  
**MONTREAL**

## THE JAMES ROBERTSON CO.,

**MARCHANDS DE METAUX,  
 FABRICANTS DE TUYAUX EN PLOMB,**

Coudes en plomb comprimé, Plomb de chasse, Mastic, Blanc de plomb. Spécialité de l'enveloppe des Fils Electriques avec du plomb; aussi Scies rondes Scies à moulins, Godendards et autres scies.

Bureaux: 144 rue William,

Usines: coin rues William et Dalhousie. MONTREAL.

**LS. DESCHENES  
 ENCANTEUR DE COMMERCE**

— ET —  
**Jobber en Chaussures  
 No 60 RUE ST-JEAN  
 QUEBEC**

N. B.—Messieurs es marchands de la campagne épargneront de l'argent en venant me faire visite avant d'acheter ailleurs. J'ai constamment en mains toutes sortes de Jobs pour leur commerce

Commandez la

**Saucisse  
 de Bologne  
 de Clark...**

Par l'intermédiaire  
 de votre  
 Fournisseur de gros.

**...Hotel...  
 Jacques - Cartier**

J. B. BUREAU & CIE, PROPRIETAIRES

Place Jacques-Cartier, - Montréal

AU CENTRE DES AFFAIRES

Lunch Extra pour hommes d'affaires et hommes de professions.

Cuisine Supérieure.

Service rapide et soigné.

Les primeurs de la saison.

CHAMBRES SPACIEUSES BIEN  
 ECLAIRÉES ET BIEN CHAUFFÉES.  
 PRIX RAISONNABLES.....

Marie Louise Dufault, épouse de Joseph Charrnau.

Geoffrion A. & Co, chaussures; Addy Geoffrion.

Leprohon & Leprohon, libraires; Joseph Antoine Leprohon.

McKerrow Bros, merceries.

Montreal Feather Co; Abraham Golstein.

Morrison Mde A., négociant; Alice Dallas épouse de James Morrison.

Slater Shoe Co Ltd demande incorp.

Beaubien (The) Produce and Milling Co Ltd.

Dumouchel Frères, taxidermistes.

Davis R. & Co, fourrures; Rachel Davis.

Institut Dentaire Canadien; Nazaire Villeneuve.

Levasseur A. & Co, épice et liqueurs; Cordélia Pepin épouse de Noé Levasseur.

Lough R. J. & Co, camionnage; Robert J. Lough et John A. Russell.

Girard H. & Co, tabac et cigares.

Hogue & Jetté, plâtriers; Jos A. Hogue et Joseph Jetté.

Larin H. & Stidworthy, photographes; Henri Larin et Roméo Stidworthy.

Sylvestre & Vermette, fruits et produits; Louis M. Sylvestre et J. B. Vermette.

Notre-Dame des Bois — Roberge & Lavigne, mag. gén.; Elzéar Roberge et Ludger Lavigne.

Richmond — Potvin J. N. & Cie, mag. gén.; Marie Louise Blanchette.

Roxton Falls — Roxton Novelty Chair Co, demande incorporation.

Sherbrooke — Mathieu J. L. & Cie, pharmacien; Joseph L. Mathieu et Emile O. Gatien.

Roy & Co, fruits; Jos. Boucher.

Denis E. L., épice.

St-Eustache — St Eustache (The) Canning Co, demande incorporation.

St Henri de Montréal — Guirmond & Cie, tabac, etc.; Cléop. Guimond et Octave Bourbonnais.

Unity Cycle Works.

St-Paul — Gilmore G. Sons, mfrs de tarrrière, etc; Granville Gilmore et Arthur S. Gilmour.

St-Thècle — Plante Jos, restaurant.

Prénoveau G., restaurant.

St-Tite — Lafkvoitz Herman, mg. gnl. Marchand L. P., embouteilleur.

Piché Joseph, embouteilleur.

St Vincent de Paul — Bousquet J. H. & Co, hôtel; Rosy Bussière épouse de J. H. Bousquet.

Thetford Mines — Roberge & Landry, mag. gén.; Louis Désiré Roberge et J. Olivier Landry.

Warwick — Maheu & Frère, liqueurs; Léon et Ulric Maheu.

Waterloo — Gobeille J. & Co, tailleurs; Stubenger Gobeille.

Windsor Mills — Bowles J. & Co, mag. gén.; George et James Bowles.

Tobin Joseph E. & Co, mag. gén.; Joseph E. Tobin, Edm. W. Tobin et Pat. Tobin.

## PROVINCE D'ONTARIO

### CESSATIONS DE COMMERCE

Baden — Phillips & Co, pharmacien et papeterie; J. A. Butler succède.

Canboro — Mellic W. A., épice; E. Webber succède.

Carleton Place — Redlich Charles, mag. gén.; parti pour Montréal.

Gore Bay — Brown C. W. E., hôtel; L. Lighthart succède.

Hillsburg — Backns R., hôtel; E. White succède.

Lion's Head — Cummer F., tailleur; Albert Brooks succède.

London — Mara T. E. & Co, nouv; W. L. Mara succède.

Manitowaning — McLeod W. A., hôtel; H. D. Brainard succède.

Millbrook — Armstrong Robert, poêles et ferblanterie.

Madoc — Rolling D. W., épice, etc.; Samuel Rollins jr, succède.

Norwood — Giancy Margaret, hôtel; John Conroy succède.

Ottawa — Edgar John, épice.

Peterboro — Dunn O., hôtel; T. H. Tindle succède.

Géroux Virginia, épice; A. Romanus succède.

Oke J. B. & Co, fruits; R. A. Dutton succède.

Roodney — Kirkpatrick D.A., mag. gén.; Jos. E. Taylor succède.

Simcoe — Horton J. W., épice; Wm. Harris succède.

Smithville — Halberstadt F. O., hôtel; Elbra Farr succède.

Toronto — Wallace W. L., chaussures.

Woodstock — Walper L. A., hôtel; P. Ritter succède.

### CESSIONS

Ottawa — Kenny R. H., tailleur.

Toronto — Watts A. P. & Co, libraires.

### DÉCES

Toronto — Manthie Hattie, épice.

### DISSOLUTIONS DE SOCIÉTÉS

Emo River, Rainy River et Big Forks — Boucher Langstaff & Holmes, mag. gén.;

E. J. Boucher continue à Rainy River;

C. R. Langstaff continue à Emo River et W. J. Holmes continue à Big Forks.

Guelph — Guelph Foundry Co.

Ottawa — Pagé & Hand, épice; H. Pagé continue; raison sociale Pagé & Co.



W. H. WEIR

F. H. WEIR

## W. H. WEIR & SON COURTIERS

113 RUE ST-FRANCOIS-XAVIER, Montréal.

M. W. H. WEIR, membre du "Montreal Stock Exchange," achète et vend tous les stocks qui figurent sur la liste du Stock Exchange, au comptant ou à terme. Les dernières informations régulièrement classées. Correspondants spéciaux à New-York.

## McARTHUR, CORNEILLE & CIE

— Importateurs et fabricants de —

Peintures, Huiles, Vernis, Vitres ordinaires et de fantaisie. Produits Chimiques et Matières colorantes de tous genres.

Spécialité de Colles-fortes et d'eau les à Machinerie.

DEMANDEZ NOS PRIX.

310, 312, 314, 316, RUE ST-PAUL

MONTREAL.

**NOUS SOMMES** en position de placer sur le marché de Londres, des bons et débentures, et de gros emprunts aux conditions les plus avantageuses. Envoyez renseignements complets.

Tel. Bell 'Main' 1717

## G. J. Adams & Co.

AGENTS FINANCIERS

STANDARD BLDG., MONTREAL

## F. E. JODERY & CO.

### Marchands a Commission

— POUR LA VENTE DE —

Beurre, Fromage, Œufs, Volailles et tous autres Produits de la Ferme.

Nous vendons seulement à commission et agissons pour le compte de nos clients comme s'il s'agissait de la vente de nos propres marchandises, et endons un compte fidèle de nos ventes.

Grande expérience. Localité centrale.

Références: Merchants' Bank of Canada, Montreal.

8 et 10 RUE LEMOINE

MONTREAL.

## EMPOIS CHINOIS

Enregistré le 20 Avril 1899

L'empois supérieur.  
donne des résultats  
merveilleux.

GROS:

1094, 1096, rue St-André, Montréal



## J. W. HILL

### Propriétaire d'Entrepôts

ENTREPOT, REFRIGERATEUR PUBLIC  
POUR EFFETS PERISSABLES EN  
DOUANE OU LIBRES

Entrepot. No 73

Magasin :

Coin des rues  
William et Queen

Bureau :

No 48 rue William  
MONTREAL

## Jos. Amyot & Frere

— IMPORTATEURS DE —

Marchandises Françaises, Anglaises,  
Allemandes, Japonaises et  
Américaines....

Les dernières nouveautés dans les modes.

45 rue Dalhousie et 20 rue Union

QUEBEC

EN GROS SEULEMENT.



## A. RACINE & CIE

IMPORTATEURS ET JOBBERS

— EN —

### Marchandises Sèches

Générales

DE TOUTES SORTES.

340 et 342 Rue St-Paul

— ET —

179 et 181 rue des Commissaires

MONTREAL.

## EN DIFFICULTÉS

*Ingersoll*—Lazer S. P., chaussures.  
*Thompson* Fanny, peintre etc.  
*Ottawa*—Canadian Granite Co Ltd,  
 ass 20 mai.

## FONDS A VENDRE

*Foxboro* — Laird J. N., mag. gén., 25  
 mai.  
*Guelph*—Kerr Bros, poêles et ferblan-  
 terie.  
*Ingersoll*—Bloor Fanny, chaussures.  
*Norwich*—Brown W. R., hôtel.  
*Penetanguishene*—Doersam J., hôtel.  
*Stratford* — McPherson A. J., cha-  
 peaux, fourrures et chaussures.  
*Toronto*—Hooper & Co, pharmacie.

## FONDS VENDUS

*Ahmie Harbor*—McLennan J. T., épice,  
 à W. Robertson.  
*Millbrook*—McPherson B., cigares à  
 T. W. Natrass.  
*Ottawa* — Deslauriers Joseph, mar-  
 chand tailleur.  
*American Dry Goods Co.*  
*Russell A. W.*, confiseur.  
*Ridgetown*—Roach M. W., hôtel à A.  
 G. Scott.  
*St-Thomas*—Kerr Bros, confiserie à  
 J. & S. Spencer.

## NOUVEAUX ETABLISSEMENTS

*Alexandria*—Simpson John, mag. gén.,  
 a admis son fils Jas. O. Simpson; raison  
 sociale, John Simpson & Son.  
*Leamington* — South Essex (The)  
 Veneer & Basket Co.  
*Ottawa*—Hand & Phillips, épice.  
 Fest W., confiseur.  
*Sudbury*—Sudbury (The) Copper and  
 Nickel Co, Ltd.  
*Toronto*—Still (The) Motor Co, Ltd.  
*Woodstock* — Raymond & Co, mar-  
 chands tailleurs.

## NOUVEAU-BRUNSWICK

## CESSATIONS DE COMMERCE

*St Jean*—Watson James, épice, etc.; J.  
 F. et J. Watson.  
*Magee & Freeze*, ferblantiers, etc.;  
 Freeze Bros succèdent.

## CESSIONS

*Bellefleur*—Lavergne A. F., mag. gén.

## CONCORDATS.

*Chatham* — Schachter Charles, mag.  
 gén. à 40c dans la piastre.

## DISSOLUTIONS DE SOCIÉTÉS

*Hopewell Cape* — Carter & Steeves,  
 mag gén; C. L. Carter continue.

## NOUVEAUX ETABLISSEMENTS.

*St Jean*—Price & Powers, épice; L. V.  
 Price et Arthur C. Powers.

## NOUVELLE-ECOSSE

## CESSIONS

*Halifax*—Lynch Thomas, épice.

## DÉCÈS

*Cole Harbor* — Morash Andrew J.  
 charron.

## EN DIFFICULTÉS

*Digby*—Jenner Edmund F. L., phar-  
 macien.

## NOUVEAUX ETABLISSEMENTS

*D'Escousse*—Manger Charles E., em-  
 paquement de homard, au nom de son  
 épouse.

*Halifax*—Bowen & Co, épice.

*Little Glass Bay*—Ein Bros, mag. gén.;  
 Solomón et Hyman Ein.

*Port George* — Port George Canning  
 Co, Ltd.

MANITOBA ET TERRITOIRES  
DU NORD-OUEST

## CESSIONS

*Gleichen* — Griesback Emile, mar-  
 chand.

*Laurier*—Boisvert Joseph, mag. gén.

*Plumas*—Sommerfeld & Co, mag. gén.

*St Jean-Baptiste* — Klalman & Mol-  
 dowan, mag. gén.

## DISSOLUTIONS DE SOCIÉTÉS

*Calgary*—Saunders, McCartney & Cor-  
 coran, harnais etc.; Wm McCartney se  
 retire.

*Gainsboro*—Lockerbie & Co, mag gén;  
 B. Burne succède.

## FONDS VENDUS

*Calgary*—Allen G. A., cigares et tabac  
 à Nelson Hoad.

*Prince Albert* — Sproat A. A. B., mag.  
 gén., à Samuel McLeod.

## COLOMBIE ANGLAISE

## CESSATIONS DE COMMERCE

*Cascade City* — Henninger & McAl-  
 pine, quincaillerie, partis pour Colum-  
 bia.

*Kaslo*—Wilson J. B., mag. gén, parti  
 pour Anaconda.

*New Westminster*—Lyal & Co, pape-  
 terie etc.; Watson & Campbell succè-  
 dent.

*Rossland* — Turner & Harris, épice;  
 Harris Bros succèdent.

# Pamphlets

---



---

La Confederation Life Association, Bureau Principal, Toronto, publie une série intéressante de pamphlets, donnant des renseignements complets sur les différents plans d'assurances et se fera un plaisir de les envoyer sur demande adressée au bureau principal ou à un des agents de l'Association.

## Confederation Life Association

**Bureau Principal, Toronto.**

**Tarifs et informations complètes relativement aux plans d'assurance de l'Association seront envoyés sur demande adressée au Bureau Principal à Toronto, ou à un des agents de l'Association.**

H. J. JOHNSTON, Gérant Provincial.  
W. N. KING, D. H. PETTES, Agents Gén.  
207, RUE ST-JACQUES, MONTREAL.  
G. H. HENSHAW, ST-HYACINTHE.  
EUGENE QUESNEL, SHERBROOKE.

J. G. BRUNEAU, Agent pour la ville,  
RUE ST-PIERRE, QUEBEC.  
G. J. WALKER, LACHUTE.  
A. PHILIPS, HUNTINGDON.  
H. J. BULLOCK, GRANBY.

DISSOLUTIONS DE SOCIÉTÉS

*Camp McKinney* — Humphreys & Lynch, hôtel; Lynch & McDuff succèdent.

*Victoria*—Leiser Simon & Co, épïc. en gros; Simon Leiser continue, même raison sociale.

FONDS À VENDRE

*Vancouver*—Scuitto G. B., hôtel.

*Victoria*—Goldsmith Thos, restaurant.

FONDS VENDUS

*Cascade City*—Levally Eli, mag. gén, etc.; l'hôtel de Rossland à Elie Nadeau.

*Eburne*—Shay G. W., forgeron, à John Mercier.

*Kamloops*—Guest J. J. & Co, merceries.

*Kaslo*—Nelson Hôtel Restaurant, à H. C. Ross.

*158 Mile House* — Phelps George W., hôtel.

*Vancouver*—Allen W. H., restaurant, à J. C. Mills

*Marsden Henry*, épïc, à W. G. Munro.

*Vernon*—Gibbs Frank, épïc.

*Victoria*—Beaty & Co, confiseurs, à James Hastie.

*White Mde M. J. G.*, hôtel, à John Michel.

NOUVEAUX ÉTABLISSEMENTS

*Ohtliwack*—Gillander A. H., chaussures, à admis S. A. Parsons.

*Revelstoke*—Appleton (The) Co., épïc. en gros au lieu de The A. Macdonald Co.

Ventes de Fonds de Banqueroute par les Curateurs

Par Alex. Desmartean, le stock de Lafrance & Larivière, ferblantiers et et plombiers, à 36c dans la piastre et les dettes de livres à 30c dans la piastre à F. X. Thibault.

Par Bilodeau & Renaud, les dettes de livres de La Cie Générale d'Importation du Canada, en liquidation à 1½c dans la piastre à M Boisvert.

L'annonce est aux affaires, ce que la nourriture est au corps: elle doit être régulière, proportionnée et variée.

PROVINCE DE QUEBEC

Cour Supérieure.

DEFENDEURS.	DEMANDEURS.	MONTANTS
<b>Ahntsic</b>		
Marsan D.....	E. N. Cusson	200
<b>Boucherville</b>		
Lamoureux Elzéar.....	Arthur Maynard	63
<b>Charlottown, I. P. E.</b>		
Tanton Louis P.....	John Caldwell	163
<b>Côte des Neiges</b>		
Beauchamp Joseph.....	S. D. Joubert et al	185
<b>Lothbinière</b>		
Paré L. G.....	Dominique Comte	103
<b>Montreal</b>		
Berthiaume Hou. Trefle.....	M. L. Agnès Hébert	1500
Bulmer John A.....	Rideau Lumber Co	512
Beeman Harry et al esqual. .	D. B. Meldrum	3680
Canadian Pacific Ry.....	Damase Legault	2500
Charbonneau Arthur.....	W. C. Fineley et al	5e cl.
Cité de Montréal.....	Céline Hébert (dommages)	400
Cité de Montréal et al. .	Domina Véronneau (dommages)	5000
Darlington John....	Dame L. M. Macaulay et vir	410
Darlington John.....	Chs. Cushing	120
Dionne E.....	Alphonse Goyer	199
Edwards E. W.....	John R. B. Smith	150
Foster A. M. et al.....	Robert G. Goo d	400
Hudon J. A.....	Bank of British North American	1940
Holt Herbert S. et al....	Michael Connolly	32620
Harth P. H.....	Chs F Smith	252
Kramer Philip et al.....	Imperial Oil Co	129
Leroux P.....	Méline Roy et al es-qual	112
Lavêque L. A.....	Dame Adine Honan et vir	102
Leclair Damase.....	Bank of British N. A.	106
Nicoll Thomas.....	Emery Lalonde	109
Reihardt Joseph.....	J. B. Boudreault	305
Reeves Léopold.....	Samuel T. Spindlo	144
Shannou M. Joséphine.....	Michael Flynn	309
St. Martin Albert.....	Edm. Massicotte	1600
<b>Pointe Claire</b>		
Leclair Louis.....	Ezilda Bélanger	100
<b>Rigaud</b>		
St. Julien Joseph.....	Jean L. Peltier	121
<b>Rivière des Prairies</b>		
Desautels Paul et al....	F. Langlois Germain	311
<b>Ste-Cunégonde</b>		
Caillée Irénée et al.....	Chs A. Bédard	2'8
<b>St Henri</b>		
Dépocas Ed.....	Michael T. Brennan	100
<b>Ste Julie</b>		
Bordua Azarie.....	Achile Valois	408
<b>St-Norbort</b>		
Lafrenière J. M....	Daine Sophie Charlebois	134
<b>St-Philippe</b>		
Lefebvre Zacharie.....	Joseph Poissant	3417
<b>St Zotique</b>		
Lalonde Isaie.....	Margaret McDougall	424

# The American Fire Insurance Co.

...DE NEW YORK...

—ETABLIE EN 1857

Bureau Principal pour le Canada, TORONTO.

JAS. BOOMER, Gérant.

DES DEMANDES D'AGENCES SONT SOLLICITEES DANS TOUT LE DOMINION.

N. B.—Les porteurs de polices de cette Compagnie ont la garantie additionnelle de la Manchester Fire Assurance Co., d'Angleterre.

## FEU :: :: COMPAGNIE D'ASSURANCE MARINE BRITISH + AMERICA

Capital en Argent - \$750,000.00. Actif Total, au-delà de \$1,510,827.88  
Pertes payées depuis sa fondation \$16,920,202 75

Bureau Chef à Toronto, Ont. Geo. A. C. Cox, Président; J. J. Kenny, Vice-Président; P. H. Sims Sec.

C. B. G. JOHNSON, Agent Résident, Batisse "Canada Life," MONTREAL

## UN FAIT

En 1897, la Compagnie d'assurance **CANADA LIFE** a fait plus de surplus ou de profit à partager parmi ses porteurs de police que toutes les autres Compagnies Canadiennes ensemble.**Morale :—Assurez-vous dans la CANADA LIFE**OSCAR N. GAGNON,  
Inspecteur Dépt. Français.J. W. MARLING,  
Gérant, Province de Québec.

LES PLANS DE LA

## NORTH AMERICAN LIFE ASSURANCE COMPANY (COMPAGNIE D'ASSURANCE SUR LA VIE)

sont attrayants, ce qui, combiné avec sa position financière sans rivale, en fait une Compagnie à rechercher pour celui qui veut s'assurer.

Des pamphlets expliquant les plans de la compagnie, et une copie du rapport de l'an dernier seront envoyés sur demande.

L. GOLDMAN, Wm. McCABE,  
Secrétaire

Bureau Principal, TORONTO, Ont.

CHAS. AULT, M.D., et T. G. McCONKEY,

Gérants pour la Province de Québec

180 rue St-Jacques, Montréal.

## Provident Savings Life Ass. Society of New York

La meilleure Compagnie pour les Assurés et les Agents.

Les agents habiles, et les personnes recherchant une position rémunératrice peuvent s'adresser au bureau principal ou à aucun des agents généraux de la Compagnie.

Bureau Chef pour le Canada : 37 rue Yonge, Toronto.

Succursale à Montreal : Batisse Canada Life.

J. G. LAVIOLETTE, Pres

G. de G. LANGUEDOC, Sec.-Très.

F. GAUTHIER, Gérant.

## ST. LAWRENCE FEU

Compagnie  
d'Assurance  
contre le

BUREAU PRINCIPAL : 7, PLACE D'ARMES, MONTREAL

Certificat de dépôt :— QUEBEC, 10 Décembre 1896. Je certifie par les présentes, que la COMPAGNIE D'ASSURANCE CONTRE LE FEU "ST. LAWRENCE," de Montréal, a déposé entre les mains du Gouvernement de la Province de Québec, la somme de VINGT-CINQ MILLE DOLLARS, tel que requis par l'Ordre en Conseil du 20 Juin 1896. (Signé) H. T. MACHIN, Asst. Trésorier de la Province de Québec

MARCOTTE &amp; LECLERC, Agents Généraux, 28 Côte de la Montagne, Québec.

**Ville Marie Pont**  
 Parent A. H. .... Dame Adine Honan et vir 135  
**Westmount**  
 Rutherford Wm. et al. .... J. S. Frépanier 1e cl.

**Cour Supérieure**

**JUGEMENTS RENDUS**  
**DEFENDEURS. DEMANDEURS. MONTANTS.**  
**Cornwall**  
 Poitevin G. P. .... Hon. A. Thibaudeau et al 372  
**Hastley**  
 Keturn Christina et al. .... Sun Life Ass. Co 377  
**Lachine**  
 Bolduc Edm. .... Rose de Bellefeuille 785

**Montréal**

Alder Max ..... Charles Sisevain 362  
 Angé Dame O. M. et al. .... Crédit Foncier 8220  
 Crawford H. C. .... Hon. L. Beaubien 228  
 Chamberland Ovila. .... Léon Robidoux 100  
 Daveluy Dame Geo. .... M. J. A. Decelles 284  
 Dominion Cotton Mills Co. .... Ed. Poirier (dommages) 750  
 Frawley Wm. M. C. et al. .... Elias J. Lemarquand et al 146  
 Gingras Isaie... Syndics Par. de Longueuil 560  
 Gaboury J. L. .... Alex. G. Cross 117  
 Gilmour John ..... Susan Bailey 246  
 Larue Magloire. .... Royal Institution 18450  
 McNally P. J. .... Wm McNally 2910  
 Mander James. .... John Fisher et al 499  
 Morgan Thomas. .... Elizabeth Adam 118  
 Olivier Louis. .... Dame M. Murringer 150  
 Rivet Clodomir. .... G. F. Ducharme 130  
 Ready Wm. .... Catherine Mitcheso 154  
 Sims Dame Vve Chs. .... Wm. O. Smyth 100  
 Warnecke Carl. .... S. Sheldon Stephens 512

**Napierreville**

Girard Thos., jr ..... M. J. Grégoire 105  
 Grégoire Joseph, jr. .... A. F. Gervais 240

**Ottawa**

Dawson S. J. .... Bank of Nova Scotia 353

**Pointe aux Trembles**

Prieur Arthur et al. .... James Baxter 38

**Pointe Claire**

Mallette Ls Nap. .... Alex. G. Cross et al 141

**Stanbridge**

Gage Nathaniel. .... A. H. Gilmour 214

**St Henri**

Robert Ludger.. Dame Mathilde Chouinard 175

**St-Laurent**

Davidson Robert. .... D. A. Lafortune 231

**St-Louis du Mile-End**

Lebeau Adcl. .... Ths. J. Claxton 1738

**Westmount**

Town of Westmount.. .... Wm An lerson 251

**Cour de Circuit**

**JUGEMENTS RENDUS**  
**DEFENDEURS. DEMANDEURS. MONTANTS**  
**Ascot**  
 Statton Robert. .... H. E. Taylor 16

**Coteau du Lac**

Piché Chs. .... J. Desrosiers 13

**Coteau Station**

Delage J. T. .... A. Favreau et al 10

**Ditton**

Paquette Abraham. .... A. W. Girard 57

**Dalperth, Ont.**

Irvine James. .... F. E. Leonard et al 52

**Granby**

Fourrier Wilfrid. .... S. Papillon 7

**Grand'Mère**

Thibault F. .... J. Deziel 76

**Ham Nord**

Blouin Jean. .... Jean Juneau 13

**Hatley**

Jones Chs. R. .... J. R. McBain 34

**Lachine**

Lussier Oliva. .... Th. Edw. Cavanagh 14

**Lac aux Sables**

Villeneuve Hypolite. .... F. X. Bédard 46

**Magog**

Racicot P. .... Geo. A. Mame 65

**Montreal**

Armstrong C. N. .... J. B. Barbeau 46  
 Armstrong Damé E. et vir. .... Dame J. S. Walker 42

Bonin J. N. R. .... L. Pigeon 41  
 Bourbonnais J. Geo. .... Frs Robitaille 12  
 Bernard Dame Eliz. .... Ls Ma son et al 25  
 Brissett J. H. et al. .... Wm Young 20  
 Bumbay Wm. .... J. C. Lamothé 20  
 Choules J. .... Patrick Aubry 16  
 Cantin J. B. .... Montréal Caledonia Curling Club 15  
 Crévier T. .... Bank of B. N. A 13  
 Christie Wm. .... E. N. St. Jean 56  
 Chapleau Emile. .... W. Gravel 22  
 Couture Jos A. .... S. Gervais 10  
 Deschênes Jos. .... Jos. Navert 15  
 Driscoll Daniel. .... A. Sicard 7  
 Destras Rémi. .... L'Union St. Vincent 20  
 D-saulniers Jos. A. L. .... Nap. Labelle 9  
 Dorval Jps A. .... Cité de Montréal 17  
 Etienna Jos. .... F. Sanche 25  
 Emond Oct. .... J. Gauthier 29  
 Finnigan Dame Mary. .... Etienne Key 11  
 Findlay Robt. .... Cité de Montréal 12  
 Fraser John F. .... Jacob Koston 29  
 Ferguson Wm. .... O. Marchand 6  
 Freeman Rich. S. .... N. Morin 32  
 Filiatrault Jos. .... Ls. Rellie 8  
 Fryer Fred. .... Sun. Stean 12  
 Glenney F. .... J. A. Lamoureux 45  
 Guenette M-ise. .... L. Sabourin 18  
 Gagnou Dame Jos et vir. .... Dame A. Roy et vir 42  
 Gaboury Ls J. .... The Lachine Rapids Co 17  
 Gibeau Eugène. .... Isidore Tougas 17  
 Guertin Alth. .... H. Rhéaume 10  
 Guertin Jas. .... J. A. Trud-l 14  
 Goudreau J. et C Champagne. J. U. Emard 48  
 Goulet Eug. .... H. C. St-Pierre et al 56  
 Hamelin T. .... L. Brunelle 16  
 Hervieux Dame Vve H. .... L. Lafortune 21  
 Hérault M. L. .... C. Rodier 15  
 Howard James. .... F. Cusson 31

Les Polices de la UNION MUTUAL renferment tout ce qui est libéral, désirable, de valeur, dans l'état avancé des connaissances en matière d'assurance sur la vie.

**QUELQUES VALEURS**

**Cie d'Assurance sur la Vie**

**PLANS PRINCIPAUX**

**COMPTANT — PRETS  
ASSURANCE PAYÉE**

**UNION MUTUAL**  
**PORTLAND, Maine.**

**VIE ENTIERE  
PAIEMENTS LIMITÉS  
DOTATION — TONTINE**

**Extension d'assurance  
d'après la loi de non-con-  
fiscation du Maine.**

FRED. E. RICHARDS, Président.  
ARTHUR L. BATES, Vice-Président.  
**Agents actifs toujours demandés.**

**Dividende annuelle ou  
terme renouvelable.**

Adresse : HENRI E. MORIN, Agent en chef pour le Canada, 151 rue St-Jacques, Montréal, Can.  
Pour agences dans la division ouest de la Province de Québec et pour l'Est d'Ontario, s'adresser à  
**WALTER I. JOSEPH, Gérant, 151 rue St-Jacques, Montréal.**

## WESTERN ASSURANCE Co.

Compagnie d'Assurance contre le Feu et sur la Marine.

Incorporée en 1851.

CAPITAL SOUSCRIT	\$2,000,000
CAPITAL PAYÉ	1,000,000
ACTIF, au-delà de	2,400,000
REVENU ANNUEL, au delà de	2,280,000

**BUREAU PRINCIPAL, TORONTO, Ont.**

Hon. GEO. A. COX, président. J. J. KENNY, vice-prés. et directeur gérant. C. C. FOSTER, secrétaire  
**J. H. ROUTH & SON, gérants, succursale Montréal, 189 RUE ST-JACQUES.**

### AGENTS ET COLLECTEURS DEMANDÉS

... PAR

# La Canadienne

S'adresser personnellement  
ou par lettre à  
F. GARON, Gérant.

**Compagnie d'Assurance sur la Vie**

**BUREAU PRINCIPAL : 7, PLACE D'ARMES, MONTREAL.**

Argent à prêter sur première hypothèque

## National Assurance Co. of Ireland.

... INCORPORÉE PAR UNE CHARTE ROYALE, ET...  
AUTORISÉE PAR ACTE SPÉCIALE DU PARLEMENT.

AGENTS SPÉCIAUX,  
PARTEMENT FRANÇAIS

**Bureau Chef au Canada : 1735, RUE NOTRE-DAME  
M. C. HINSHAW, Agent Principal : MONTREAL**

**DROLET & ALARIE, No 20, rue St-Jacques.  
ISIDORE CREPEAU No 34, côte St-Lambert**

## THE FEDERAL LIFE ASSURANCE COMPANY

Bureau principal : HAMILTON, Ont.

CAPITAL ET ACTIF	\$1,475,283.41
SURPLUS AUX PORTEURS DE POLICES	717,884.21
PAYÉ AUX PORTEURS DE POLICES EN 1898	143,702.25

Les Polices-Contrats les plus désirables.

JAS. H. BEATTY,  
Président.

DAVID DEXTER,  
Directeur Gérant.

J. K. McCUTCHEON,  
Surint. des Agences.

Hébert E.....	H. Bowes et al	25
Johnson Wm.....	G. Deserres	60
Kramer Ph.....	Jos. Côté	26
Lamontagne C. O. fils.....	R. A. Turennes	10
Lafrance Onés.....	A. Caron	41
Lafrènière F. X.....	Barnett Adelman	8
Lee Geo.....	J. A. Paquet	18
Lachambre E. A. et al.....	M. J. A. Decelles	86
Leprohon M. E.....	J. U. Emard	30
Merservey M. C.....	David D. Munro	17
Marier, Gus.....	J. B. de Repentigny	7
Montreal (The) Mining and Trading Co	F. O. Lewis et al	44
Maltais Frs.....	A. Mathieu	25
Monette Silvio.....	Jos. Béique dit Lafleur	7
Mignault J. O. C.....	Montreal Gas Co	20
Montmagny F.....	Dame R. A. Limoges	30
Mainville Jos.....	Dame R. A. Limoges et vir	17
Michaud Thos. et al.....	Ls. Savaria	16
Middleton Thos.....	L. Donahue	40
Nouri Dame C.....	R. T. Mullin	81
Normand G.....	Siméon Crevier	68
Pepin Honoré.....	Wm. Walker	45
Paquette P.....	Cie. des Tel. des Marchands	46
Powers Wm.....	Dame D. Lamontagne et vir	77
Prindle Dame M. A. et al.....	Z. Limoges	80
Papineau Théop.....	J. B. Deslauriers	13
Pagé Dame E.....	Ths. W. Burdon	16
Palakowski Lud.....	Frs. Zielaska	43
Picard Frs.....	P. Lefontaine	18
Reilly James.....	C. Ducharme	30
Ruelle Adjutor et al.....	Jos. Ampleman	16
Roussil Jos.....	Raoul Levac	11
Ranger Delle H.....	J. Hoolahan	25
Riopel Z.....	Sam. Brønner	50
Raciocot F. X.....	O. F. Mercier	10
Roberge Achille.....	J. C. Lamothe	10
Raymond J. R.....	E. Major et al	20
St-Louis Clovis.....	Montreal Gas Co	68
Stafford J. G. et al.....	James Young	21
Shaw, C. N.....	Dame C. Charpentier	20
Savard Damase.....	R. O. Ouimet	13
St-Amour Jos.....	P. Desjardins	60
Thibault J.....	A. Tremblay	67
Thibault Jos.....	G. Beauchamp	15
Thériault Horace.....	T. S. Michaud	31
Tison Chs. C. et al.....	Chs Sis'nwain	28
Verdon Paul.....	D. Simoneau	12
Vincent Balthazar.....	J. W. Mercier	26
Woods Geo H.....	J. A. McLeod	90
<b>Oxford</b>		
DeLafontaine Maxime.....	J. Boulay	28
<b>Portneuf</b>		
Whiteford W.....	J. Malette	7
<b>Québec</b>		
Reather Aurèle.....	L'Union St-Joseph	37
Walcot Chs. W. ès-qual.....	W. Johnson et al	14
Walcot Chs. W. ès-qual.....	J. B. Dpfort	69
<b>Racine</b>		
Beauregard B. et al.....	J. L. Peltier	87
<b>Rigaud</b>		
Macdonald A. de L.....	E. R. Gareau	39
<b>Sherbrooke</b>		
Cound Thomas.....	W. H. Fuller et al	52
Pearce Charles.....	S. Harris	43
Whitmore John.....	J. Houle	27
<b>Ste-Anne de Bellevue</b>		
Verdon A.....	J. A. Aumais	26

<b>Ste, Christine d'Acton</b>		
Ramsay Albert.....	J. B. I. Préfontaine	51
<b>Ste-Cunégonde</b>		
Clément F. X.....	A. Décarie et al	44
McEvoy John.....	J. N. Archambault	12
Gernon Geo.....	The G. F. Harvey Co	45
Hamelin Zotique.....	Jos. Bernier	18
Taylor Harry.....	Jos Turcotte	11
<b>St. François de Sales</b>		
Contant Eustache.....	Damase Peltier	21
<b>Ste. Geneviève de Batiscan</b>		
Byatt Ed.....	E. Gegruse	41
Byatt Ed. et Ep.....	C. Deguisse	32
<b>St-Henri</b>		
Jacob Jos.....	J. Aubé	9
Séguin Tel.....	Théo. Riendeau	20
Lacroix F.....	Nap. Trudeau	7
<b>St Jean des Piles</b>		
Garceau Eug.....	P. J. Héroux	33
Cadioux Jos.....	N. Poutré, jr	18
<b>St-Jérôme</b>		
Brière Félix.....	Frs Meunier	43
<b>St Liboire</b>		
Gervais F.....	J. B. Bachand	40
<b>St-Louis Mile-End</b>		
Girard L. et al.....	Oct. Lawrence	16
Mélançon Jos.....	L. P. Dupré	50
<b>St-Marcel</b>		
Guilbault Koch.....	O. Brodeur	47
<b>St-Thécle</b>		
Dery O.....	E. Rinfret	50
<b>Trois Rivières</b>		
Valentine Chs.....	L. A. Lefebvre	64
<b>Verdun</b>		
Robert Jos.....	T. Préfontaine & Co	47
<b>Windsor</b>		
Hetherington George.....	Massey Harris Co (Ltd)	20
<b>Winnipeg</b>		
Chambers Hy. A.....	J. A. L. Earbeau	47
<b>Windsor Mills</b>		
Bédard P.....	C. J. Machildon	15
Bédard P.....	L. Beaudet	6
Ling Patrick.....	B. Quinn	34
<b>Westmount</b>		
Olivier Robert G.....	Andrew Phillips	12

◆

Celui qui pense réussir en affaires en suivant la même voie que celle de son grand-père, s'apercevra bientôt que son industrie ou son commerce sont aussi morts qu'il est le dit grand-père.



# Quatre Lots sur la Rue Sherbrooke

Coin de la rue St-André ; 110 pieds de façade.

Devront être vendus pour clore une succession.

Superficie 13,625.

On demande des offres.

## J. CRADOCK SIMPSON & CO.

181 Rue St-Jacques.

### E. R. GAREAU

AGENT D'IMMEUBLES

Prêts et Administration de Successions.

1511, RUE NOTRE-DAME, MONTREAL

Près de la rue Gosford.

TELEPHONE BELL MAIN 2154

### T. F. TRIHEY

..Immeubles..

Argent à prêter sur Propriétés de ville  
et sur Fermes améliorées.

ASSURANCES - EVALUATIONS

Téléphone Main 3090

Chambre 33, Bâtisse "Imperial"

107 RUE ST-JACQUES.

### R. WILSON SMITH

COURTIER EN

DEBENTURES



Débetures Municipales, des Gouvernements et des Chemins de Fer achetées et vendues. --- --- --- ---  
Débetures de premier ordre pour placements de fonds en fidéi-dépôts, toujours en mains. --- --- --- ---  
Bâtisse Standard Life

151 rue St-Jacques, Montréal

### H. L. PUTNAM

Immeubles.

Hypothèques. Evaluations.

BATISSE TEMPLE

— Bel Tel. Main 3390

## MARCOTTE FRERES

ENCANTEURS

ET AGENTS D'IMMEUBLES

Avances faites sur consignations. Emprunts négociés sur hypothèques.

No. 69, Rue St-Jacques  
MONTREAL.

## Ventes enregistrées à Montréal.

Pendant la semaine terminée le 20 mai 1899

### MONTRÉAL EST

#### QUARTIER ST-JACQUES.

Rue Amherst, No 446. Lot 962 avec maison en brique, terrain 25 x 74.6. La faillite J. I. Pellerin et Fils à Rosario Destroismaisons; \$1270 [48479].

#### QUARTIER ST LAURENT

Rue Hutchison, No 60. Lots 44-179, 180 avec maison en pierre et brique, terrain 46 x 85. La succ. Ann Childrose veuve de Bernard McNally à Amalie Meyer veuve de Otto Brune; \$11500 [48463].

Avenue du Parc. Lot 47-19 avec maison en pierre et brique, (neuve), terrain 25 x 104. Réal Cloutier à Edmund Neve; \$13800 [48468].

#### QUARTIER ST-LOUIS

Montée du Zouave. Lots 746-29, 746-28-2, 1 terrain 22 x 80; 1 do supr 274 vacant. Benjamin Deslauriers à George Derome; \$2000 [48476].

#### QUARTIER STE-MARIE

Rue Champlain, Nos 164 à 168, 174 à 178. Lot 835, pt 837, avec maison en brique, terrain 40 x 113; 1 do 30 x 76. Catherine Léonard, vve de Magloire Charbonneau à J. Bte Charbonneau; \$8000 [48447].

Rue Notre Dame, Nos 985 à 995. Lot 1/2 ind. 43, pt 44, avec maison en brique, 1 terrain 72 x irrég, supr 4444; 1 do 24.8 x 30. La faillite J. I. Pellerin & Fils à Léandre Gauthier; \$300 [48455].

Rue Lagauchetière, Nos 78 et 80. Lot 156, avec maison en brique, terrain 38 x irrég, supr 2391. Maurice Collins à Ambroise Généreux; \$1800 [48466].

Avenue DeLorimier. Lot 1223-1 à 4, avec maison en pierre et brique, (neuve), terrain 24 x 84, supr 2016 chacun. Camille Bourdon à Martial Thibodeau; \$18000 [48483].

### MONTRÉAL OUEST

#### QUARTIER ST ANTOINE

Rue Tupper, No 13. Lot 1625j, avec maison en pierre et brique, terrain 25 x 94. Appoline Côté, épouse de J. B. Gosselin à Dame Lizzie Cowan, épouse de Richard Lister; \$6000 [132348].

Rue Stanley. Lot pt 1759-22, terrain 57-6 x 7.5, supr 426.6 vacant. Richard B. Angus à Dame Harriett Frothingham épouse de Wm R. Miller; \$853 [132349].

Rue Shuter, No 121. Lot 1822-16 avec maison en pierre et brique, terrain 22 x 96.6 d'un côté et 96.4 de l'autre. The Peoples Mutual Building Sy à Wm J. McGee; \$5000 [132351].

Rue St Martin, No 262. Droits de succession dans le lot 356 avec maison en brique, terrain 28.5 x 104.3. Michel Oscar Hurtubise à Marie Benjamin Léandre Hurtubise; \$900 [132352].

### HOCHELAGA ET JACQUES-CARTIER

#### QUARTIER HOCHELAGA

Rue Ste Catherine, Nos 216 à 224, en arrière Nos 5 à 11, Lot 31-149, 150 avec maison en brique, terrain 50 x 90. Eva St Amand épouse de Albert Jetté à Félix Papillon; \$7500 [78997].

#### QUARTIER ST DENIS

Rue St Hubert. Lot 7 400, terrain 25 x 87, supr 2175 vacant. The St Denis Land Co à Hilderbert Filteau; \$163.13 [78920].

Rue Chambord. Lot 331-167, terrain 50 x 73.6, supr 3675, vacant. Huntley R. Drummond à Modeste Chalou; \$330.74 [78938].

Rue St-André, No 1738. Lot 7-508 avec maison en brique, terrain 25 x 87, supr 2175. Stanislas Vallières à Michael Frawley; \$700 [78994].

Rue Perrault. Lots 325-195, 196, 197, 1 terrain 23 x 85; 2 do 24 x 85, chacun vacants. Emery Lespérance à John McPherson Taylor; \$1600 [79033].

#### QUARTIER ST GABRIEL

Rue Laprairie, Nos 43 à 51. Lot pt 2964, avec maison en bois, terrain 48 x 48. Pierre Choquette et ux à Octave Gauthier; \$2000 [78946].

Rue des Manufacturiers, No 168. Lot 1/2 N. E. 2803, avec maison en brique, terrain 24 x 106.6. Mary Corbet vve de Hy McGarvey à Patrick Farmer; \$1260 [79043].

#### QUARTIER ST JEAN-BAPTISTE

Rue Rivard, Nos 399 à 405. Lots 15-250, 251, avec maison en brique, terrain 40 x 70. Louis Cousineau à Zeraide Beauchamp; \$2505 [78962].

Rue Mentana. Lot 11-22a, terrain 20 x 94, supr 1880 vacant. S. D. Vallières à Damase Lnclaire; \$600 [79005].

Rue Lasalle. Lots 6-110, 111, terrains 24 x 69, supr 1656 chacun, vacants. Tharsile Jetté épouse de Ant. Philippe Bourdon à Léon Dupont; \$1000 [79006].

Rue St André, No 1091. Lot pt N. O. 10-73, 1/2 S. E. 10-72 avec maison en brique, terrain 21 x 94. Arthur Lefort à Zénon & Léon Therrien; \$1600 [79035].

Rue St André. Lot 11-46, terrain 22 x

**JOS. CONTANT** Pharmacien  
et Chimiste  
**GROS ET DETAIL**  
No 1475 rue Notre-Dame, MONTREAL  
COIN DE LA RUE BONSECOURS  
Tel. Bell Main 100.

**Essayez le...**

# Savon Medicinal

POUR LE LAVAGE  
ET LA TOILETTE.

ns Rival—Immense Economie !  
Donne un bon bénéfice aux Détailliers.  
Echantillons-gratis-et Prix sur demande.

**TANQUAY & LEMIEUX**

MANUFACTURIERS

DANVILLE P.Q.

## L'Intempérance guérie à domicile.

Nous traitons et guérissons plus de patients qu'aucun autre système de guérison de l'univers. La raison en est que nous traitons nos patients à leur domicile, économisant du temps, des frais et la publicité qui suit un traitement dans un institut; que nous n'employons pas d'injections sous-cutanées qui ont des suites fâcheuses, mais que nous donnons des toniques salutaires, que non-seulement nous donnons des antidotes contre la passion de l'intempérance, mais guérissons l'état maladif, conséquence de l'emploi de boissons enivrantes.

Par notre système de correspondance, chaque patient reçoit une attention particulière et des instructions propres. Nous avons reçu les meilleures et les plus hautes recommandations qu'ait reçues aucun système de guérison au monde, parmi les chefs de peuples dont le monde entier ne pourrait pas acheter les certificats. Parmi ceux qui se sont portés garants de notre traitement, sont le Rév. Père J. Quinlivan, curé de l'église St-Patrice; le Rév. Père E. Strubbe, vicaire à l'église Ste-Anne, le Rév. Père J. A. McCallen, de St-Patrice, le Rév. Chanoine Dixon, recteur de l'église St-Jude, le Rév. M. Taylor, recteur de l'église Méthodiste Centenary.

Les détails du traitement et un traité sur l'alcoolisme sont envoyés gratis sur demande sous enveloppe cachetée unie.

**THE DIXON CURÉ COMPANY,**  
40, Avenue du Parc, Montréal,

## SIMPSON, HALL, MILLER & CO.

Manufacturiers d'Articles Fins en Electro-plaqué  
et seuls propriétaires et manufacturiers des  
**Célebres Couteaux, Fourchettes et Cuillers  
de WM. ROGERS.**

Bureau Principal et Manufacture, Wallingford;  
Conn.

Succursale du Canada, 1794 rue Notre-Dame,  
Montréal. A. J. WHIMBEY, gérant.

## THEO. DAVID, PEINTRE et DECORATEUR

(ENSEIGNES ET MAISONS). Enseignes artisti-  
ques sur Bois, Toile Cirée, Coton, Ecrans, Dorure  
sur Verre. Lettres en bois,—ma spécialité.

**500 a RUE CRAIG,**  
(A 3 portes de la rue St-Laurent.)

## COURSE POUR LES TAPIS...

Tel est le mot qui exprime le mieux l'ac-  
tivité qui prévaut en ce moment dans  
les Tapis, Rideaux et Couvertures de  
pancher à chacun de nos Trois Grands  
Magasins de Tapis.

## THOMAS LIGET,

1884 rue Notre-Dame, Montréal.  
2446 rue Ste-Catherine, Montréal.  
175 à 179 rue Sparks, Ottawa.

## Hotel St. James

538, RUE ST-JACQUES

THEO. LANCTOT, Propriétaire.

Ce magnifique hôtel a été complètement meublé  
à neuf. Lumière électrique dans toutes les cham-  
bres, élévateur électrique, etc. L'hôtel le plus cen-  
tral pour le public voyageur. A 1 et 2 minutes de  
marche des gares Grand Tronc et C. P. R. Toutes  
les lignes des chars urbains passent à la porte.

Excellente cuisine. Les voyageurs trouveront  
tout le confort possible.

Une visite est sollicitée.

## HIRAM JOHNSON



Importateur, Exp. rtateur  
et Manufacturier en gros  
de

## FOURRURES

DE TOUTES SORTES

Capots, Manteaux, Cas-  
ques et toute sorte de  
vêtements en fourrures.

Spécialité de capots en  
chat sauvage et expor-  
tation de fourrures.....

N. B.—Nous payons toujours les plus hauts prix  
du marché pour les fourrures non-appropriées.

494 RUE ST-PAUL, MONTREAL.

94, supr 2088 vacant. Jean Nadeau à Wilbrod Deslauriers; \$800 [79044].

## ST LOUIS—MILE END

Rue Beaudry. Lot 13-14, terrain 25.2 de front 24 en arrière x 80, supr 1966, vacant. Alfred Charles Wilshire et al à John Stafford; \$375 [78940].

Rue St Laurent. Lot 47-18, terrain 25 x 89.7, vacant. Joseph Deschambault à Napoléon Turcot; \$1350 [78948].

Rue Mance. Lot 12-10-18, terrain 50 x 105, vacant. The Montreal Investment & Freehold Co à Toussaint Evariste Gagner; \$425 [78965].

Rue St Urbain. Lot 11-459, avec maison en pierre et brique, terrain 32 x 100. Léon Dupont à Tharsile Jetté, épouse de Ant. Philippe Bourdon; \$4200 [79004].

## STE-CUNEGONDE.

Rue Souvenir. Lots 386-193, 194, 1 terrain 23 x 110; 1 do 38 x 110, chacun vacants. Richard B. Angus & Ths Shaughnessy à Ludger Hamelin; \$2377 37 [78996].

## WESTMOUNT.

Avenue Metcalf. Lot pt N. O. 264, avec maison en brique, terrain 32 x 150. Robert Harvie à Robert B Hutcheson; \$9000 [78942].

Avenue Somerville, Lot ½ N. E. 208-42a, avec maison en pierre et brique, terrain 25 x 99.6. Mary Ann Holgate, épouse de J. L. Thompson à Joseph Donnelly; \$5500 [78960].

Avenues Victoria, du Parc et rue St André. Lot ½ S. E. 215-78 St Louis Mile-End. Lot pt 12-8-4 quartier St Denis. Lots 325-104, 104a avec maisons en constructions, 1 terrain 25 x irrég, vacant; 1 do 78 x 106.6 d'un côté et 91 de l'autre; 1 do 40 x 94 Thomas Forest à Marcedès Papineau, épouse de Guillaume Couture et al; \$10000 [79009].

## ST-HENRI.

Coin de la rue Albert et avenue Atwater. Lots 874 à 877 avec maison en brique, terrain supr 14870. Rév. Joseph Elphège Hébert à Louis Renaud; \$19000 [78976].

Rue St Pierre. Lot pt S. E. 1197-8 avec maison en brique, terrain 25 x 87. Lucien Dépocas à Ovilva Lalonde; \$2400 [79010].

Rue St Philippe. Lot 1834 avec maison en bois, terrain supr 3200. Albina Crevier vve de Frs Charrette à Moïse Sauvê; \$1700 [79042].

Rues St Jacques, et St Philippe. Lot 1758 avec maison en brique, terrain supr 4819. Antoine Lorrain à Joseph Le-moine; \$4700 [79047].

## DE LORIMIER

Avenue Papineau. Lot 159a-8, 9, 10, pt S. E. 159a-11 avec maison en bois, 3 terrains 40 x 160; 1 do 32 x 160. Pierre Milot à Jules Nestor Chopin; \$1438.09 [78949].

## OUTREMONT

Rue Pagnuelo. Lots 15-15, ½ N. O. 15-14, terrain 150 x 170 vacant. Victor Morin à Anthime Paquette; \$3500 [78963].

Avenue Wiseman, rue Ste Catherine et avenue Van Horne. Lots 36-1, 2, 3, 8, 13 à 22, 35 à 47, 29a, 36 48-11 à 18, ½ S. E. 36-11, pt S. 36-23, avec maison en pierre, et le roulant, terrain supr 33 acres et 30,554 pieds. Wm Mann et Wm G. Turner à Hon. J. G. Laviolette et Jos. G. Laviolette; \$70000 [79000].

## VERDUN

Avenue Evelyn. Lot 3405-346, terrain 25 x 112.6 vacant. La succession Daniel Hadley à Robert Wilson; \$225 [78924].

Rue Evelyn. Lots 3405-317, 318, terrain 25 x 112.6 chacun vacants. La succession Daniel Hadley à Napoléon Gignac; \$450 [79001].

## COTE DES NEIGES

Avenue Spring. Lot 25 70, ½ N. E. 25-69, terrains 25 x 100; 1 do 50 x 100 chacun, vacants. James Swail à Théophile Gravel; \$350 [78958].

Avenue Spring. Lot ½ S. O. 25-69, terrain 25 x 100 vacant. James Swail à Frédéric Savard; \$100 [78959].

## SAULT AUX RECOLLETS

Lot 106. J. B. Charbonneau à Catherine Léonard vve de Magloire Charbonneau; \$350 [78932].

Lot pt S. E. 490 St Laurent. Lot pt S. E. 2630 avec maison etc. Stanislas Bleignier dit Jarry à Joseph Alfred Labelle; \$80000 [78933].

Lots 18-51 à 77, 114, 116 à 119. Horm. Meunier et Geo. Vandelay à Joseph Gustave Villeneuve; \$3300 [78990]

## LACHINE

Rue William, No 57. Lot 263 avec maison en bois et brique, terrain irrég, supr 8065. Henry Skeates à Casimir Des-saulles; \$1200 [78945].

2ème Avenue. Lot 916-67, terrain 50 x 120 vacant. James Mason à Edward Thatcher; \$100 [78954].

Rue Rutland et chemin public. Lots 916-110, 221, 1 terrain 65 x 150 d'un côté et 135 10 de l'autre; 1 do 23 x 148, chacun vacants. James Armstrong et J. J. Cook à Caroline Bougie; \$715 [78955].

2ème Avenue. Lot 916-93, terrain 50 x 120. James Armstrong et J. J. Cook à Andrew Lennon; \$175 [29032].

## THE WESTERN LOAN & TRUST CO.

(LIMITÉE)

CONSTITUÉE PAR ACTE SPECIAL DE LA LEGISLATURE  
**CAPITAL AUTORISÉ** . . . . . \$2,000,000.50  
**ACTIF** . . . . . 2,417,237.88

Bureaux : 13, rue St-Sacrement, Montréal, P. Q.

DIRECTEURS.

Hon. A. W. Ogilvie; MM. Wm. Strachan; W. Barclay Stephen; R. Préfontaine, M. P.; R. W. Knight; John Hoodless; J. N. Greenshields, C. R.; W. L. Hogg.

OFFICIERS.

HON. A. W. OGILVIE, Président Wm. STRACHAN  
 Vice-Président; — W. BARCLAY STEPHEN,  
 Gérant; J. W. MICHAUD, Comptable.

Procureurs: — MM. Greenshields & Greenshields.  
 Banquiers: La Banque des Marchands du Canada.

Cette Compagnie exerce les fonctions de Syndic  
 Administrateur, Exécuteur, Fidéli-Commissaire  
 Receveur, Curateur aux Aliénés, Gardien, Liqui-  
 dateur, Etc., et aussi d'agent pour ces fonctions.

Débitures émises pour trois ou cinq ans. Ces  
 débitures et l'intérêt peuvent être perçues en  
 aucune partie du Canada, sans frais.

Pour autres détails s'adresser au Gérant.

## The Investment Company

(LIMITED)

MONTREAL, P. Q.

OFFICIERS. — Hon. A. W. Ogilvie, Président;  
 C. H. Catelli, Ecr., Vice-Président; W. L. Hogg,  
 Ecr., Gérant.

DIRECTEURS. — Hon. A. W. Ogilvie, Sénateur du  
 Canada; Hon. Richard Turner, Québec; C. H. Ca-  
 telli, Esq., Manufacturier; W. Barclay Stephens,  
 Ecr., Gérant de la Western Loan and Trust Com-  
 pany; W. Dale Harris, Ecr., Président de la Montreal  
 Island Belt Line Railway; S. Beaudin, Ecr., Avocat;  
 W. L. Hogg, Ecr.

AUDITEUR. — P. S. Ross &amp; Sons.

NOTAIRE PUBLIC. — Hugh Brodie.

AVOCATS. — MM. Beaudin, Cardinal, Loranger et  
 St. Germain.

BANQUIERS. — Imperial Bank of Canada.

## The Trust & Loan Company of Canada

INCORPORÉE EN 1845 PAR CHARTE ROYALE

CAPITAL SOUSCRIT . . . . . \$7,500,000.00

Argent à prêter sur propriétés de ville et sur fermes  
 améliorées, à bas prix et à des conditions  
 vraiment avantageuses.

Adressez-vous au Commissaire de

The Trust &amp; Loan Co. of Canada, 26 rue St-Jacques, Montréal, Qué.

## LA BANQUE DE ST-HYACINTHE

Bureau Principal : St-Hyacinthe, P. Q.

**CAPITAL PAYÉ** . . . . . \$812,790  
**RÉSERVE** . . . . . 75,000

DIRECTEURS :

G. C. DESSAULLES, . . . . . Président,  
 J. R. BRILLON, . . . . . Vice-Président  
 L. P. MORIN, . . . . . J. NAULT.

E. R. BLANCHARD, . . . . . JOS. MORIN,  
 Caissier. C. L. LEDOUX,  
 Inspecteur.

— Succursales —

St. Césaire, M. N. Jarry, gérant.  
 Farnham, J. E. Campbell, gérant  
 Iberville, J. M. Bélanger, gérant.  
 L'Assomption, C. A. Bédard, gérant.

Correspondants: — Canada : Banque des Mar-  
 chands et ses succursales. États-Unis : New-York.  
 The National Bank of the Republic, Ladenburg,  
 Thalman & Co.; Boston Merchants National Bank.

## THE MOLSONS BANK

Incorporée par acte du

Parlement en 1855  
**BUREAU PRINCIPAL** . . . . . MONTREAL  
**Capital versé** . . . . . \$2,000,000.00  
**Réserve** . . . . . \$1,500,000.00  
 Réserve pour rabais sur escomptes  
 courants. . . . . \$80,000.00  
 Compte de Profits et Pertes . . . . . 81,020.95 1,661,020.95

BUREAU DE DIRECTION.

WM. MOLSON MACPHERSON, . . . . . Président.  
 S. H. EWING, . . . . . Vice-Président.  
 W. M. Ramsay, . . . . . Samuel Finley, . . . . . Henry Archbald,  
 J. P. Cleghorn, . . . . . H. Markland Molson.

F. WOLFERSTAN THOMAS, Gérant Général.  
 A. D. DURNFORD, Inspecteur. H. LOCKWOOD, } Asst.-Insp

SUCCUR. : Alvinston, Ont.; Aylmer; Brookville; Calgary;  
 Clinton; Exeter; Hamilton; Hensall; Knowlton, Q.; Lon-  
 don; Meaford; Montréal; Montréal, rue Ste-Catherine;  
 Morrisburg; Norwich; Ottawa; Owen Sound; Port Arthur,  
 Ont.; Québec; Ridgetown; Simcoe, Ont.; Smith's Falls;  
 Sorel, P. Q.; St. Thomas; Toronto; Toronto Junction;  
 Trenton; Vancouver, B. C.; Victoria, B. C.; Revelstoke  
 Station, B. C.; Waterloo; Winnipeg; Woodstock

AGENCES À Londres, Paris, Berlin et dans toutes les  
 principales villes du monde.  
 Émission de Lettres de Crédit pour le commerce et lettres  
 circulaires pour voyageurs.

Attention sérieuse apportée aux Collections

POINTE CLAIRE

Lot 11, terrain 25 x 79.6, vacant. Léonide Poirier dit Lafleur, épse de Jos. Poirier dit Lafleur et al à Magloire Dufresne; \$150 [79002].

Lot pt 57-12. Grégoire Méloche à Joseph Prosper Major; \$3500 [79022].

POINTE AUX TREMBLES

Lots 77-88, 89, 1/4 S. O. 77-90. Rév. Arsène P. Dubuc à Alexandre Lespérance, \$250 [78918].

Voici les totaux des ventes par quartiers :

St Jacques.....	\$1,270 00
St Laurent.....	25,300 00
St Louis.....	2,000 00
Ste Marie.....	28,100 00
St Antoine.....	12,753 00
Hochelaga.....	7,500 00
St-Denis.....	2,793 87
St Gabriel.....	3,260 00
St-Jean-Baptiste.....	6,505 00
St Louis-Mile End.....	6,350 00
Ste Cunégonde.....	2,377 37
Westmount.....	24,500 00
St Henri.....	27,800 00
De Lorimier.....	1,438 09
Outremont.....	73,500 00
Verdun.....	675 00

\$226,122 33

Les lots à bâtir ont rapporté les prix suivants :

Montée du Zouave, quartier St-Louis :	
1.00 le pied.	
Rue Stanley, quartier St-Antoine :	
\$2.00 le pied.	
Rue St-Hubert, quartier St-Denis :	
7 1/2 c le pied.	
Rue Chambord, do	
9c le pied.	
Rue Perrault, do	
26 1/2 c le pied.	
Rue Mentana, quartier St-Jean-Bte :	
32c le pied.	
Rue Lasalle, do	
30c le pied.	
Rue St-André, do	
38 1/2 c le pied.	
Rue Beaudry, St-Louis, Mile End :	
19c le pied.	
Rue St-Laurent, do	
60c le pied.	
Rue Mance do	
8c le pied.	
Rue Souvenir, Ste-Cunégonde : 35 4/9c le pied.	

PRÊTS ET OBLIGATIONS HYPOTHECAIRES

Pendant la semaine terminée le 20 mai 1899, le montant total des prêts et obligations hypothécaires a été de \$186,500 divisés comme suit, suivant catégories de prêteurs :

Particuliers.....	\$ 73,084
Successions.....	9,266
Oies de prêts.....	24,150
Assurances.....	80,000
	—————\$186,500

Les prêts et obligations hypothécaires ont été consentis aux taux de :

4 1/2 % pour \$4,000; \$5,000 et \$22,000.  
5 % pour \$800; \$2,000; 2 sommes de \$3,000; 2 sommes de \$4,000; \$5,000; \$8,400; \$24,000 et \$25,000.

5 1/2 % pour \$2,000.  
5 1/2 % pour \$2,300; \$2,500; \$2,750; \$3,000; \$3,500 et \$3,966.

Les autres prêts et obligations portent 6 et 7 p. c. d'intérêt à l'exception de \$300; \$748 et \$1000 à 8 p. c. d'intérêt.

Nouveautés en cuirs

Le cuir occupe une très grande place dans les marchandises destinées à être offertes en cadeau. Les détaillants ont fait cette année de très belles vitrines.

Les prix aussi variables que les styles étaient comparativement peu élevés, surtout en raison des effets magnifiques produits sur les peaux des divers animaux utilisés par la main d'ouvriers habiles.

Voici quelques-uns des articles utiles et ornements que l'on pouvait voir.

Des boîtes pour cols et manchettes, des porte-feuilles, etc., en alligator et autres cuirs.

Des nécessaires en mouton, imitation alligator, des sacs de voyage en vache et en alligator, des nécessaires de voyage, de chasse, etc., en cuir de Russie.

Des cadres pour photographies, en bois couvert de cuir émaillé de diverses couleurs et décoré de peintures à la main.

Des portefeuilles en peaux de singe de teintes brillantes, en veau poli orné de croissants en or.

Des rouleaux à musique en maroquin noir et autres cuirs.

Des souvenirs du jubilé et autres ornés de drapeaux américains en cuir.

Des porte-monnaies en cuir aux couleurs nationales.

Enfin toute la collection des articles de ce genre qui sont fabriqués depuis de longues années en France et en Europe.

UBALDE GARAND. TANOREDE D. TERROUX  
**GARAND, TERROUX & CIE.,**  
 BANQUIERS ET COURTIERS  
 116 Rue St-Jacques, MONTREAL.

Effets de commerce achetés. Traités émises sur toutes les parties de l'Europe et de l'Amérique. Traités des pays étrangers encaissés aux taux les plus bas. Intérêt alloué sur dépôts. Affaires transigées par correspondance

### ARCHITECTES ETC.

**V. LACOMBE,** 897 rue Ste-Catherine.

**GAMELIN & HUOT,**  
 No 58 rue St-Jacques,

**J. EMILE VANIER,**  
 Ingénieur Civil et Architecte.  
 Ancien élève de l'Ecole Polytechnique. Constructions Civiles et Religieuses, Aqueducs, Egouts, Pavages. -- 20 années de pratique.  
 107 rue St-Jacques, Montréal.

**L. Z. GAUTHIER,**  
 Architecte et Evalueur.  
 Ci-devant de la société  
 Roy & Gauthier.  
 Bâtisse Banque d'Epargnes, Chambre 7,  
 Elévateur, 3me étage,  
 Tel. Bell Main 2237. 180 rue St-Jacques.

**L. R. MONTBRIAND,**  
 Architecte et Mesureur,  
 No 230 rue St-André,  
 Montréal.

### BOIS

Tel. Bell 8141 Tel. Marchands 1381

**T. PREFONTAINE & CIE**

LIMITÉ

**Bois de Sciage et de Charpente**

GROS ET DETAIL

Bureau: coin des rues NAPOLEON ET TRACY

STE-CUNEGONDE

Clos à bois, le long du Canal Lachine, des deux côtés. Téléphone Bell 8141, Montréal.

Spécialité: Bois préparés de toutes façons, assortis par longueurs et largeurs en grande quantité.

### MENUISERIE

**I. CHARBONNEAU & CIE,** Manufacturiers.  
 Spécialité: Balcon, galerie en tournage, lucarne et menuiserie de fantaisie de tout genre.  
 Nos 1890 à 1896 rue St-Laurent, Mile-End.

**EUG. PAQUIN,** Entrepreneur Charpentier-Menuisier. Réparages de toute sorte à des prix défiant toute compétition. No 1 rue Calumet, Ste-Cunégonde.

### PEINTRES

**L. Z. MATHIEU,**

Peinture et Décoration à bon marché,  
 No 245 rue Richelieu,  
 Ste-Cunégonde.

**O. M. LAVOIE,**

Peintre-Décorateur,  
 Peintre d'Enseignes  
 et de Maisons. -- --  
 Tapissier et Blanchisseur,

No 482 rue St-Hubert,  
 Téléphone East 1412. Montréal.

### PLATRE ET MARBRE

**HORMISDAS CONTANT,** Contracteur Plâtrier,  
 290 rue Beaudry. Téléphones, Bell East 1177.  
 Marchands 90.

**T. ROCHON & FILS,** Marbrerie Canadienne,  
 (Successeurs de A. R. Cintrat). Carrelage en Marbre et Mosaïque, Manteaux de Cheminées, Monuments, Tables pour Plombiers et Menuisiers. Réparations de tous genres, 36 rue Windsor. Tel. Bell Main 2973, Marchande 755.¶

**J. BRUNET,** Propriétaire de carrières de Granit Rouge, Rose ou Gris, manufacturier et importateur de Monuments en marbre et granit, ouvrages de bâtisses en gros et en détail. Estimations données sur application. Bureau et atelier, Côte-des-Neiges, Montréal. Tel. Bell Up 1466, connexion gratuite pour Montréal.

### PLOMBIERS ETC.

**E. DOUVILLE,**  
 137B rue St-Urbain, Montréal.

**L. GIRARD & CIE,** Plombiers, Couvresseurs, Ferblantiers. Spécialité: Corniche en tôle galvanisée. 450 rue St-Laurent. Tel. Marchands 116.

**A. BLAIS,** Plombier Sanitaire et Couvreur, Poseur d'appareils à chauffage, Fabricant de corniche en tôle galvanisée. Ste Anne de Bellevue, Qué.

BELL TEL. 8180.

TOUT OUVRAGE GARANTI

**J. G. DUQUETTE**

Autrefois de la  
 Montreal Roofing Co.

**Couverture et Pavage**

-- GENERAL --

Bureau et Atelier 180 rue Guy, Montreal

Spécialités pour les couvertures en Gravois et en Ciment. Planchers en Asphalte, Planchers en Volcanite, Caves mises à l'épreuve des rats et de l'humidité.

Réparations de toutes sortes faites avec promptitude.

Neige enlevée des toits par des hommes expérimentés.

## La Construction

### Contrats donnés

Chez Alcide Chaussé, architecte, rue Shaw, No 153. Une bâtisse coin de la rue Ste Catherine et avenue Papineau, à 4 étages, formant le "Théâtre des Variétés."

Maçonnerie, Abel Valois & Cie.

Charpente et menuiserie, Louis Casavant.

Le reste à donner.

Ouvrage en fer, Phoenix Bridge & Iron Works.

Propriétaire, Oswald Chaput.

Chez Hutchison & Wood, architectes, rue St Jacques, No 181. Une bâtisse avenue des Pins, à 2½ étages, formant un logement.

Maçonnerie, J. H. Hutchison.

Charpente et menuiserie, L. Paton & Son.

Couverture, Montreal Roofing Co.

Plombage, J. W. Hughes.

Chauffage, do

Brique, W. Lavers.

Enduits, John Morrison & Son.

Peinture et vitrerie, John Murphy.

Ouvrage en fer, Dominion Bridge Co.

Propriétaire, W. Hodgson.

Chez L. Z. Gauthier, architecte, rue St Jacques, No 180. Façade de l'église du Sacré Cœur, à Ottawa.

Entrepreneur, Jos. Bourque d'Ottawa.

Propriétaire, RR. PP. Oblats.

Un édifice à Rockland, Ont., formant une église.

Entrepreneur, Jos. Bourque d'Ottawa.

Propriétaire, L'Œuvre et Fabrique de Rockland.

Chez James Seath Smith, architecte, rue St Jacques, No 207. Une bâtisse à Port Dalhousie formant une manufacture.

F. W. Wilson de St Catharines, Ont., entrepreneur général.

Propriétaire, Toronto Rubber Shoe Co.

### PERMIS DE CONSTRUIRE A MONTRÉAL

Rue St Christophe, près de la rue Ste Catherine, deux bâtisses formant 6 logements, 40 x 40, à 3 étages, en pierre et brique, couverture en gravois et ardoise; coût probable \$4,000 à \$5,000. Propriétaire, G. Reneault; maçon, Octave Lemay; charpente, Jos. Côté.

Avenue du Parc, une bâtisse formant 3 logements, 25 de front, 15 en arrière x 87, à 3 étages, en brique, couverture en

gravois; coût probable \$8,500. Propriétaire, Th. Goulet & Cie; architecte, C. Lafond; maçon, Louis Ouimet; charpente, Th. Goulet & Cie.

Rue du Maire, une bâtisse formant une église, 36 x 43 à un étage, en brique; coût probable, \$2,000. Propriétaires, Trustees Holines Movement; maçonnerie et charpente, à la journée.

Rue Aylmer, une bâtisse formant un magasin, 144 x 77, à 5 étages, en pierre et brique, couverture en gravois, coût probable \$100,000. Propriétaire, Hy. Morgan & Co; architecte, R. Findlay.

### Procédé de bronzage.

Le procédé de bronzage du bois, de la porcelaine, du verre, du métal, etc., consiste dans l'application d'une poudre à bronzer fine, différemment colorée, et dans l'emploi d'une solution concentrée de 300 Beaumé de verre soluble, préparé avec de la potasse ou le silicate de potasse. Après que les objets à bronzer ont été enduits d'une couche mince et uniforme du verre soluble au moyen d'un pinceau, on disperse la poudre à bronzer sur les objets au moyen d'un appareil à saupoudrer. On laisse alors complètement sécher les objets à l'air à une température moyenne ou à un rechauffement tout à fait léger, et on enlève ensuite, au moyen d'un poinçon large doux, la poudre à bronzer qui n'a pas été absorbée par le surplus du verre soluble.

La couche de poudre à bronzer se lie par le ver soluble tellement ferme et adhérente sur les objets, que ces objets ainsi traités ne peuvent plus en être débarrassés ni par un lavage avec de l'alcool, ni de l'éther, ni de l'eau; même elle se prête à être polie au moyen d'un brunissoir d'agate ou d'acier.

Ce procédé se prête aussi très bien à la décoration des poêles en fer ou en porcelaine, car ce bronzage n'est jamais altéré par la chaleur du poêle.

Des cadres de miroirs et de tableaux dorés et dorure imitée, qui ont souffert par l'usage, c'est-à-dire qui ont été par places privés de leur or ou de leur couche de bronze, peuvent être, en peu de minutes, tellement refaits au moyen de ce procédé à la manière froide avec de la poudre d'or et de bronze, que les endroits repassés non-seulement résistent à un lavage avec de l'eau, de l'alcool, etc., mais ils se prêtent aussi à être polis.

Du verre, de la porcelaine, du bois, du métal de toute sorte se laissent décorer de la même manière.



## VENTES PAR LE SHÉRIF.

Du 30 mai au 6 juin 1899.

## DISTRICT DE MONTREAL

Edmund O. Hamilton vs Michael Guérin  
Montréal—Les lots 337-1, 2, 3 du quartier St Antoine situés rue St Jacques avec bâtisses.

Vente le 2 juin, à 2 h. p. m., au bureau du shérif.

Dame vve Antoine Lamontagne vs Propriétaires Inconnus.

Pointe aux Trembles—Le lot 159.

Vente le 2 juin à 10 h. a. m., au bureau du shérif à Montréal.

La succession George O. Hamilton vs Michael Guérin.

Montréal—La moitié du lot 353 du quartier St Laurent situés rues St Laurent et St Charles Borromée avec bâtisses.

Vente le 2 juin, à 11 h. a. m., au bureau du shérif

La Cité de Ste Cunégonde vs Michael Guérin.

Ste Cunégonde — Le lot 560 situé au coin des rues Notre-Dame et Dominion avec bâtisses ainsi que les lots 569, 572 et pt 598 situés rue Notre-Dame avec bâtisses.

Vente le 1er juin, à 2 h. p. m., au bureau du shérif à Montréal.

Garand, Terroux & Cie vs M. E. Auclair

Montréal et Sault aux Récollets — 1e Les lots 15-447, 448 et 951 du quartier St Jean-Baptiste situés rues Rivard et Sanguinet avec bâtisses.

2o Le lot 111 situé au Sault aux Récollets avec bâtisses.

Vente le 3 juin, à 10 h. a. m., au bureau du shérif.

Pierre Théberge vs Emilie Rouillard.

St Joseph de Chambly—Le tiers indivis du lot 20 ainsi que 1/5 indivis des 11/12 indivis du même lot avec bâtisses.

Vente le 1er juin à 11 h. a. m., à la porte de l'église paroissiale.

## DISTRICT DE BEAUHARNOIS

Jos. Defailllette et al vs Moïse Colpron.

St Urbain—Le lot 277 avec bâtisses.

Vente le 30 mai, à 2 h. p. m., à la porte de l'église paroissiale.

## DISTRICT DE BEDFORD

Lomer Gouin et al vs Yves

Lefeuntun et al.

St Valérien—Les lots 406 et 412 contenant 70 arpents, avec bâtisses.

Vente le 31 mai, à 9 h. a. m., à la porte de l'église paroissiale.

## DISTRICT D'IBERVILLE

Dame A. E. Orr vs Dame Narc. Beaudin.  
St-Cyprien—Les lots 1, 2, 3, 4 et 5 avec bâtisses.

Vente le 31 mai, à 11 h. a. m., à la porte de l'église paroissiale.

Ths P. Earle vs La Cie des Faienceries du Canada.

St-Jean—Les lots 524, 527, 531, 522, 523, pt 525, 526 et 320 situés rues St George et Grant avec bâtisses.

Vente le 30 mai, à 11 h. a. m., au bureau du shérif.

## DISTRICT DE JOLIETTE

J. M. Tellier vs Dame Marie Elmire Marotte.

St Norbert—Le lot 106 avec moulin à soie, etc.

Vente le 30 mai à 16h. a. m., à la porte de l'église paroissiale.

## DISTRICT DE QUÉBEC

Dame Firmin Garneau vs Gnillaume Massé.

St Appollinaire—Le lot 488 avec bâtisses.

Vente le 30 mai, à 10h. a. m., à la porte de l'église paroissiale.

## DISTRICT DE ST-HYACINTHE

The Thos. Davidson Mfg Co, Ltd vs O. Demers.

St Liboire—Les lots 395 et 396 avec bâtisses.

Vente le 30 mai, à 11h. a. m., à la porte de l'église paroissiale.

## DISTRICT DE TERREBONNE

Dame Catherine Hutchins et al vs Henry Langevin dit Lacroix.

St Philippe—Le lot 628 avec bâtisses.

Vente le 30 mai à 11h. a. m., à la porte de l'église paroissiale.

## DISTRICT DES TROIS-RIVIERES

Antoine Gagnon vs Ignace Leclerc, père.

St Ursule — Les lots 131, 44 et 54 avec bâtisses.

Vente le 2 juin à 10h. a. m., à la porte de l'église paroissiale.

Frost & Wood vs Jean Narcisse Trudel.

St Narcisse—La partie du lot 288 avec bâtisses.

Vente le 31 mai, à 10 h. a. m., à la porte de l'église paroissiale.

Avoir un stock de marchandises sans l'annoncer, c'est comme si l'on avait des munitions de guerre et pas de canons. On n'aurait rien..... pour le faire partir.