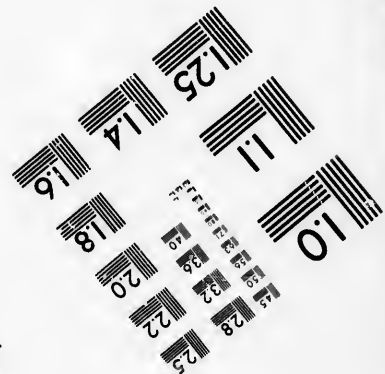
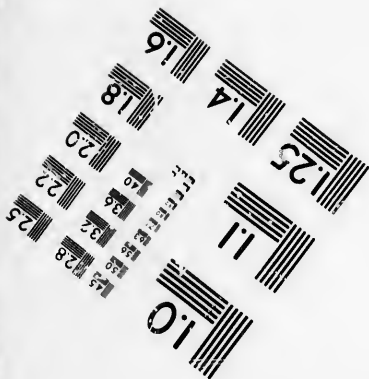
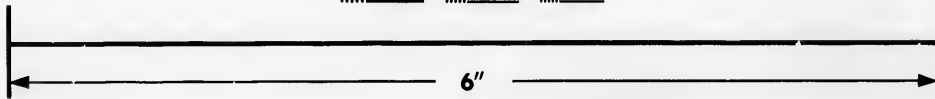
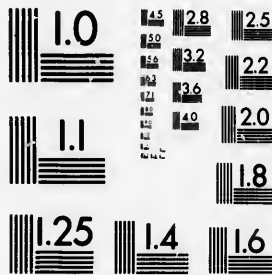

**IMAGE EVALUATION
TEST TARGET (MT-3)**



**Photographic
Sciences
Corporation**

23 WEST MAIN STREET
WEBSTER, N.Y. 14586
(716) 87-4503

15
12.8
12
11.8
11
10
9
8

**CIHM/ICMH
Microfiche
Series.**

**CIHM/ICMH
Collection de
microfiches.**



Canadian Institute for Historical Microreproductions / Institut canadien de microreproductions historiques

11
10
9
8

© 1986

Technical and Bibliographic Notes/Notes techniques et bibliographiques

The Institute has attempted to obtain the best original copy available for filming. Features of this copy which may be bibliographically unique, which may alter any of the images in the reproduction, or which may significantly change the usual method of filming, are checked below.

L'Institut a microfilmé le meilleur exemplaire qu'il lui a été possible de se procurer. Les détails de cet exemplaire qui sont peut-être uniques du point de vue bibliographique, qui peuvent modifier une image reproduite, ou qui peuvent exiger une modification dans la méthode normale de filmage sont indiqués ci-dessous.

- | | |
|--|--|
| <input type="checkbox"/> Coloured covers/ Couverture de couleur | <input type="checkbox"/> Coloured pages/ Pages de couleur |
| <input type="checkbox"/> Covers damaged/ Couverture endommagée | <input type="checkbox"/> Pages damaged/ Pages endommagées |
| <input type="checkbox"/> Covers restored and/or laminated/ Couverture restaurée et/ou pelliculée | <input type="checkbox"/> Pages restored and/or laminated/ Pages restaurées et/ou pelliculées |
| <input type="checkbox"/> Cover title missing/ Le titre de couverture manque | <input checked="" type="checkbox"/> Pages discoloured, stained or foxed/ Pages décolorées, tachetées ou piquées |
| <input type="checkbox"/> Coloured maps/ Cartes géographiques en couleur | <input checked="" type="checkbox"/> Pages detached/ Pages détachées |
| <input type="checkbox"/> Coloured ink (i.e. other than blue or black)/ Encre de couleur (i.e. autre que bleue ou noire) | <input checked="" type="checkbox"/> Showthrough/ Transparence |
| <input type="checkbox"/> Coloured plates and/or illustrations/ Planches et/ou illustrations en couleur | <input type="checkbox"/> Quality of print varies/ Qualité inégale de l'impression |
| <input type="checkbox"/> Bound with other material/ Relié avec d'autres documents | <input type="checkbox"/> Includes supplementary material/ Comprend du matériel supplémentaire |
| <input type="checkbox"/> Tight binding may cause shadows or distortion along interior margin/ La reliure serrée peut causer de l'ombre ou de la distorsion le long de la marge intérieure | <input type="checkbox"/> Only edition available/ Seule édition disponible |
| <input type="checkbox"/> Blank leaves added during restoration may appear within the text. Whenever possible, these have been omitted from filming/ Il se peut que certaines pages blanches ajoutées lors d'une restauration apparaissent dans le texte, mais, lorsque cela était possible, ces pages n'ont pas été filmées. | <input type="checkbox"/> Pages wholly or partially obscured by errata slips, tissues, etc., have been refilmed to ensure the best possible image/ Les pages totalement ou partiellement obscurcies par un feuillet d'errata, une pelure, etc., ont été filmées à nouveau de façon à obtenir la meilleure image possible. |
| <input type="checkbox"/> Additional comments:/ Commentaires supplémentaires: | |

This item is filmed at the reduction ratio checked below/
Ce document est filmé au taux de réduction indiqué ci-dessous.

| | | | | | |
|--------------------------|--------------------------|-------------------------------------|--------------------------|--------------------------|--------------------------|
| 10X | 14X | 18X | 22X | 26X | 30X |
| <input type="checkbox"/> | <input type="checkbox"/> | <input checked="" type="checkbox"/> | <input type="checkbox"/> | <input type="checkbox"/> | <input type="checkbox"/> |
| 12X | 16X | 20X | 24X | 28X | 32X |

The copy filmed here has been reproduced thanks to the generosity of:

Seminary of Quebec
Library

The images appearing here are the best quality possible considering the condition and legibility of the original copy and in keeping with the filming contract specifications.

Original copies in printed paper covers are filmed beginning with the front cover and ending on the last page with a printed or illustrated impression, or the back cover when appropriate. All other original copies are filmed beginning on the first page with a printed or illustrated impression, and ending on the last page with a printed or illustrated impression.

The last recorded frame on each microfiche shall contain the symbol \rightarrow (meaning "CONTINUED"), or the symbol ∇ (meaning "END"), whichever applies.

Maps, plates, charts, etc., may be filmed at different reduction ratios. Those too large to be entirely included in one exposure are filmed beginning in the upper left hand corner, left to right and top to bottom, as many frames as required. The following diagrams illustrate the method:

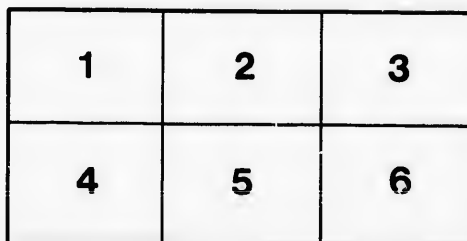
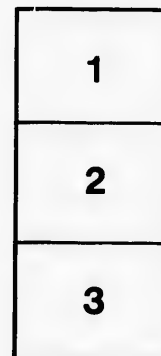

L'exemplaire filmé fut reproduit grâce à la générosité de:

Séminaire de Québec
Bibliothèque

Les images suivantes ont été reproduites avec le plus grand soin, compte tenu de la condition et de la netteté de l'exemplaire filmé, et en conformité avec les conditions du contrat de filmage.

Les exemplaires originaux dont la couverture en papier est imprimée sont filmés en commençant par le premier plat et en terminant soit par la dernière page qui comporte une empreinte d'impression ou d'illustration, soit par le second plat, selon le cas. Tous les autres exemplaires originaux sont filmés en commençant par la première page qui comporte une empreinte d'impression ou d'illustration et en terminant par la dernière page qui comporte une telle empreinte.

Un des symboles suivants apparaître sur la dernière image de chaque microfiche, selon le cas: le symbole \rightarrow signifie "A SUIVRE", le symbole ∇ signifie "FIN".

Les cartes, planches, tableaux, etc., peuvent être filmés à des taux de réduction différents. Lorsque le document est trop grand pour être reproduit en un seul cliché, il est filmé à partir de l'angle supérieur gauche, de gauche à droite, et de haut en bas, en prenant le nombre d'images nécessaire. Les diagrammes suivants illustrent la méthode.

rrata
to

pelure,
n à

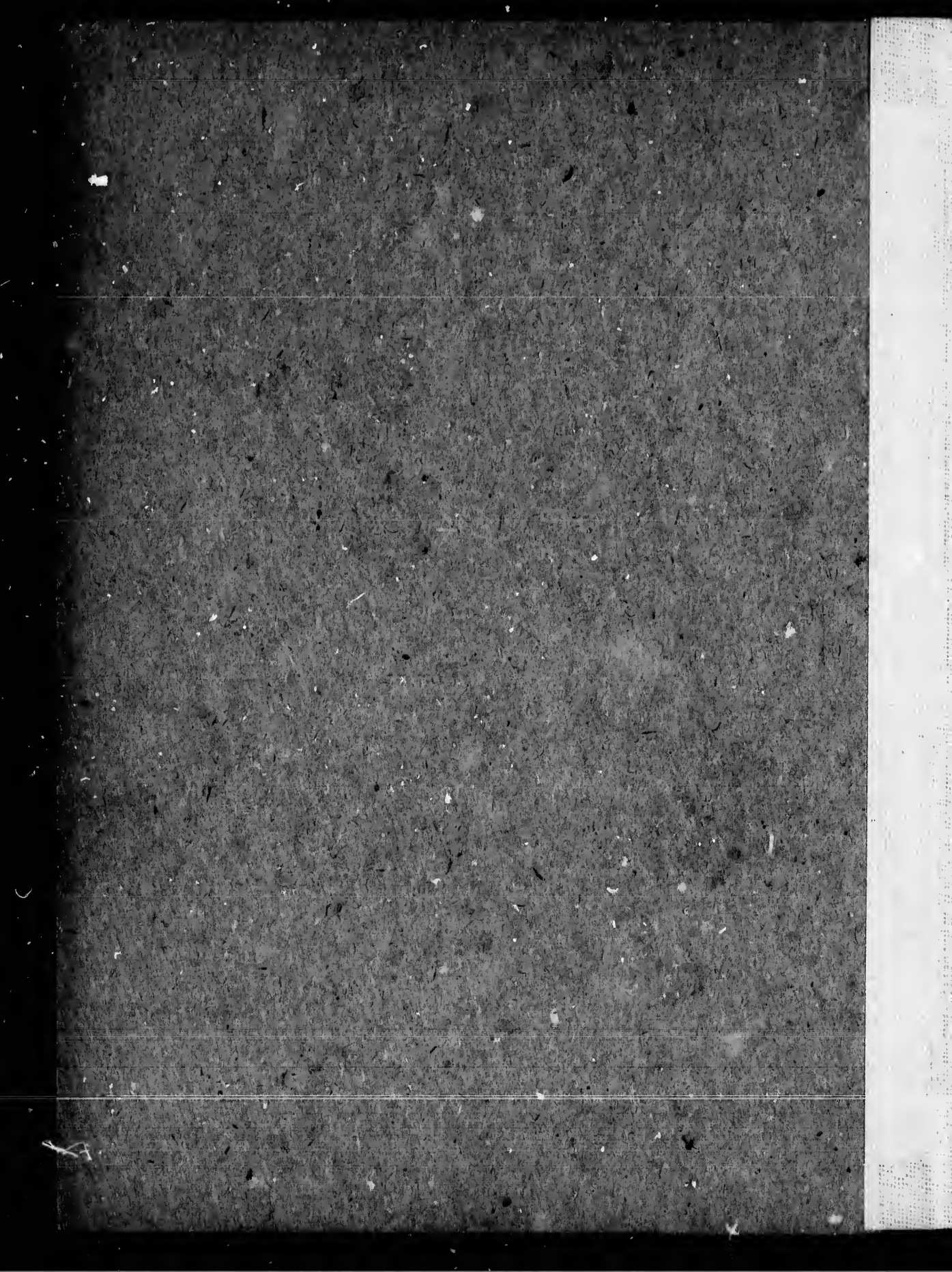

86 286

~~1832~~
copy
no 2

PREOIS

D'UN DISCOURS PRONONCE

PAR

F. X. TESSIER, Ecuier, Officier de Santé et Président de la Société Médicale de Québec, le 4 Janvier 1832, 5ème Anniversaire de la dite Société, contenant l'Eloge Historique de Feu J. LABRIE, Ecuier, Médecin et Membre du Parlement Provinciale, &c.

NOUVELLE EDITION.



QUEBEC:

Imprimé par CHS. LE FRANÇOIS, Imprimeur
Libraire, N^o. 1, Rue Laval,

1832.

S. A. Chabot, in
34 Côte de la Montagne
Québec, P.Q. TEL. 2-04

JACQUES NAUD dit LABRIE, naquit à St. Charles, Comté de Belle-Chasse, le 4 Janvier 1783. Après un cours régulier d'Etudes au Séminaire de Québec, où il donna de bonheur des marques de ce qu'il devait être un jour, il se dévoua à l'Etude de la Médecine. Il composa plusieurs ouvrages ; entre autres, " *Un précis de la Constitution du Bas Canada et l'Histoire du Canada,*" depuis sa découverte jusqu'en 1814. Ce Citoyens remarquables par tant de qualités et religieuses et Civiles, mourut à St. Eustache, District de Montréal, lieu de sa résidence ; le 26 Octobre 1831.

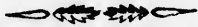
DISCOURS

MESSIEURS,

LORSQUE je vous invitai, l'année dernière, à mêler nos regrets à ceux de nos compatriotes sur la perte de feu le Dr. Blanchet, nous étions bien éloignés

de prévoir qu'avant notre prochain anniversaire, la providence nous appellerait à gémir sur celle d'un autre confrère qui, à peine parvenu au midi de la vie, vient d'être immolé à l'ardeur de son zèle au travail et de son dévouement à la patrie. Tel est néanmoins l'événement affligeant qui m'impose le devoir dont je veux m'acquitter aujourd'hui envers vous-mêmes, envers mes confrères, envers mon ami. Je le dois aussi à tous mes compatriotes, que la mort du Docteur LABRIÉ vient de replonger dans le deuil.

En m'efforçant de rappeler à votre souvenir quelques uns des traits qui ont illustré la vie de cet estimable confrère, je n'essaierai pas de développer à vos yeux cette grandeur de caractère et cette profondeur de génie qui ont fait du Docteur LABRIÉ le Tite-Live du Canada ; ces hautes qualités sont de l'ordre de ces rares exceptions qui n'appartiennent qu'au petit nombre d'hommes vraiment célèbres que l'importance de leurs services ont rendus

citoyens de tous les pays, contemporains de tous les siècles. Son nom, comme historien de son pays, va devenir la propriété du monde entier : et comme l'utilité de ses travaux doit faire son meilleur éloge, laissons à la postérité qui en recueillera le fruit à lui assigner son rang parmi les écrivains bienfaiteurs de l'humanité. Tout ce qui se rattache à la mémoire de cet illustre concitoyen est tellement digne de notre admiration que je devrai me borner à vous présenter une esquisse de ce caractère de bienveillance et de dévouement qui n'ont pu qu'abrégier le cours d'une vie dont tous les actes offrent autant de modèles à imiter et d'exemples à suivre.

Le Dr. LABRIE avait été l'élève et l'ami du Dr. BLANCHET ; il fut aussi son émule dans la carrière des lettres et dans l'amour de son pays. Il eut de commun avec beaucoup d'autres Canadiens célèbres, de n'avoir reçu d'autre héritage que l'exemple des vertus simples et pures du village. Né dans une

Paroisse voisine de Québec, ses premiers pas vers l'Éducation furent le fruit de la sollicitude du VENERABLE PASTEUR du lieu, dont tant d'autres Citoyens utiles ont partagé les bienfaits. Ce fut surtout pendant son cours d'Études au Séminaire de la capitale, qu'il forma des liaisons étroites, que le tems ne sapa jamais, avec plusieurs de ses compagnons, qui ont marché avec lui dans le sentier de la gloire attachée à l'emploi utile de talents du premier ordre, et pour qui nous pouvons disputer aujourd'hui avec succès le second rang après les premiers hommes du siècle.

Portant, sous une Constitution faible et délicate, cette douceur dans les mœurs et cette sensibilité dans le caractère qui sont les principaux attributs de ce tempérament, il se voua à l'exercice d'un art qui sied si bien aux âmes tendres, parceque son premier devoir est de soulager le poids des souffrances de l'humanité en le partageant: condition sans laquelle le Médecin peut

rarement opérer la guérison. Le Dr: LABRIE, possédait ces heureuses qualités à un tel degré que son exemple ne produira peut-être pas tout son effet chez ceux qui, sous ce rapport, ont été moins favorisés par la nature.

Ce fut encore cette délicatesse exquise qui lui fit ressentir si vivement l'injustice que l'on avait faite jusqu'alors au beau sexe, en le privant des moyens d'Éducation dont le notre se montre si jaloux et si vain. Qui plus que lui pouvait se pénétrer des avantages précieux de la culture de l'esprit dans celles que nous avouons tous être les seules dépositaires de tous les charmes et les délices de la vie ? L'Institution qu'il fonda pour ce louable objet fut non moins célèbre par l'ordre et la discipline qu'il y avait introduits, et par l'éclat dont brillent les talents des élèves qui en sont sorties, que par les sacrifices personnels qu'il fit pour la soutenir à lui seul pendant plusieurs années. Espérons que l'exemple de notre compatriote ne sera pas

perdu pour toute la génération actuelle.

Je ne finirais pas, si j'entreprenais de vous citer tous les hauts traits qui abondent dans le cours de sa vie laborieuse et toujours bienfaisante. La plus sè-
 vère économie n'existait dans sa maison que pour en appliquer les épargnes à l'ouverture et à l'entretien de communications pour l'avantage public, au soutien d'écoles, au secours des pauvres. Sa grande probité l'avait rendu l'arbitre de tous les différends; son extrême équité fut toujours un substitut à la justice des tribunaux. Revêtu de pouvoirs judiciaires, un reproche de sa bouche était un châtiment amer : en un mot le **Dr. LABRIE** ne cessa jamais d'être dans toute l'étendue de son comté, le protecteur des faibles, le consolateur des affligés, le Père de tous. Qu'il me soit permis d'ajouter qu'à tant de vertus civiles, le **Dr. LABRIE** se fit toujours un noble orgueil de joindre la pratique de toutes les vertus religieuses et de tous les devoirs que l'Église prescrit à ses enfants.

Cédant aux instances de son comté, il consentit à prendre une part active dans les conseils de la nation, il se montra toujours l'ennemi de l'oppression et de la violence. Un de ses premiers soins fut de travailler à relever la profession dont il était un ornement, de l'état abject où elle était restée depuis la découverte du Pays. Si le mérite d'en avoir suggéré l'idée appartient tout entier à l'habileté de feu le DR. BLANCHET, c'est au DR. LABRIE et à ses collègues Médecins dans la Chambre d'Assemblée, que nous sommes redevables d'avoir enfin réussi à instituer ces tribunaux qui sont maintenant chargés de veiller à l'honneur de la profession médicale : institution qui méritera d'être révérée aussi longtems que les Médecins Canadiens demeureront éclairés sur leurs véritables intérêts, et ceux de l'humanité qui en sont inséparables.

La franchise et l'aménité qui régnaient dans ses manières et le brillant coloris de sa conversation, qualités

comté, il
rt active
se mon-
ppression
premiers
r la pro-
ment, de
ée depuis
le mérite
ppartient
u le DR.
BRIE et a
la Cham-
ommes re-
à instituer
maintenant
de la pro-
qui méri-
gtems que
meureront
ntérêts, et
ont insépa-

qu'avait précédées une réputation lit-
téraire du premier ordre, le firent re-
chercher durant son court séjour
dans la capitale. Elles lui gagnèrent
aussi les bonnes grâces de Son Excel-
lence le chef actuel du Gouvernement,
dont il ne se lassa pas oublier les bon-
tés, la droiture de caractère et la sollici-
tude paternelle. Il se proposait de bri-
ser le voile qui cache encore de si rares
qualités à la plupart de ses compatri-
otes, lorsqu'une péripneumonie mor-
telle, suite des fatigues qu'il venait
d'essuyer dans un voyage entrepris
pour l'avantage de l'Éducation, vint
mettre fin à une vie que tant d'efforts et
de sacrifices avaient déjà abrégée. Dans
la mort du DR. LABRIE, l'humanité
déploire un zélé défenseur, notre pro-
fession un de ses plus riches ornemens,
et la Patrie un de ses meilleurs Citoyens.

En terminant, M. le Présidant pro-
posa le sentiment suivant, qui fut reçu
dans un silence respectueux :

(A LA MEMOIRE DU DR. LABRIE.)

FINIS.

té qui ré
et le bril-
on, qualités

