

J. E. Veiller
5 Beaver Hall Square

PRIX COURANT



Fondé en 1887

MONTREAL, VENDREDI, LE 4 FEVRIER 1916

Vol. XXIX.—No. 6

*Par Brevet
Spécial
Fournisseur*



*de
Sa Majesté
LE ROI*

DEWAR'S Scotch Whiskies

— AGENTS —
Pour l'Est du Canada - J. M. DOUGLAS & CO., MONTREAL

Bureaux Chefs pour les Etats-Unis et le Canada, Dewar Building,
Bank Street, New-York, E.U.A.



Dans tout commerce

Il y a un grand nombre d'articles qui, à certaines saisons, ne se vendent pas et le marchand se creuse la tête pour trouver le moyen de s'en débarrasser coûte que coûte. C'est un fait qui ne se produit jamais avec les

Essences culinaires de Jonas.

Elles ne connaissent pas de morte-saison. Printemps, Été, Automne et Hiver, la ménagère demande les Essences de Jonas. Avez-vous beaucoup d'articles dans votre magasin qui se vendent avec si peu de peine? C'est pourquoi votre intérêt est de ne jamais manquer d'avoir en stock les

Essences culinaires de Jonas.

Manufacturées par

HENRI JONAS & CIE., MONTREAL.

Un article de saison

est un article à ne pas négliger. Si vous mettez bien en évidence dans votre magasin ou dans votre vitrine l'article du jour, votre clientèle pensera à l'acheter. Y-a-t-il un article qui soit plus de saison que le

Vernis Militaire de Jonas?

Par les temps de pluie ou de neige qui ternissent rapidement les chaussures, il n'a pas son pareil pour l'entretien des chaussures en cuir. Si vous voulez offrir à vos clients un Vernis qui donne un brillant solide à la chaussure sans l'endommager, offrez-lui, en toute confiance, le

Vernis Militaire de Jonas.

HENRI JONAS & CIE

FABRICANTS

Maison Fondée en 1870

173 à 177, RUE ST-PAUL, OUEST,

MONTREAL.

Voulez-vous un VENDEUR GRATIS ?

Permettez-nous de vous prêter des
Vendeurs GRATUITEMENT

L'un de ces vendeurs attirera le regard de votre cliente chaque fois qu'elle passera devant votre magasin et essaiera de vous faire faire une vente.

Un autre, se tenant au comptoir attirera son attention sur la facilité de réaliser une économie tout en vous faisant faire une vente.

Un autre encore exhibera l'article tout en faisant un appel à la Mère qui a des Bébés.

Vous aurez tout cela et autre chose encore pour vous aider à vendre, GRATUITEMENT.

Il suffit de signer le coupon ou de nous envoyer une carte-postale demandant notre Equipe Gratuite de Vendeurs.

Nous ferons le reste.



Le meilleur pour le Bébé,
la Pâtisserie, les Sucrieries.

COUPON

POUR LES VENDEURS GRATIS

Veillez m'envoyer une Equipe Gratuite de Vendeurs sans frais ou dépenses.

Nom.....

Adresse.....

Prov.....

The Aylmer Condensed
Milk Co., Limited

HAMILTON, CANADA

PRIX COURANTS

Dans la liste qui suit sont comprises uniquement les marques spéciales de marchandises dont les maisons, indiquées en caractères noirs, ont l'agence ou la représentation directe au Canada ou que ces maisons manufacturent elles-mêmes. Les prix indiqués le sont d'après les derniers renseignements fournis par les agents, représentants ou manufacturiers eux-mêmes.

WALTER BAKER & CO., LTD.

Chocolat Premium, pains de $\frac{1}{2}$ liv. et de $\frac{1}{4}$ de liv., boîte de 12 liv., par liv. 0.37

Breakfast Cocoa, boîtes de 1-5, $\frac{1}{4}$, $\frac{1}{2}$, 1 et 5 liv. 0.41

Chocolat sucré, Caracas, $\frac{1}{4}$ et $\frac{1}{2}$ de liv., boîtes de 6 lbs. 0.32

Caracas Tablets, Cartons de 5c, 40 cartons par boîte, la boîte. 1.25

Caracas Tablets, cartons 5c, 20 cartons par boîte la boîte. 0.65

Caramels "Assortis," 88 paq. par boîte, la boîte 1.00

Chocolat sucré "Diamond", pain de 1-6 de liv., boîtes de 6 liv., la livre. 0.23

Chocolat sucré Cinquième, pains de 1-5 de liv.; boîtes de 6 liv., la livre 0.21

Coocoa Falcon (pour soda chaud et froid) boîtes de 1, 4 et 10 liv., la livre 0.36

Les prix ci-dessus sont F.O.F., Mont.

BRODIE & HARVIE, LIMITED

Farines préparées de Brodie La. doz. "XXX" (Etiquette rouge) pqt. 3 lbs. 1.85

Pqts. de 6 lbs. 3.60



REGISTERED TRADE-MARK

Superb, pqt. de 8 lbs. 1.65

Pqts. de 6 lbs. 3.20

Crescent, pqt. de 8 lbs. 1.75

Pqts. de 6 lbs. 3.40

Buckwheat, pqt. de 8 lbs. 1.85

Pqts. de 6 lbs. 3.60

Griddle Cake, pqt. de 8 lbs. 1.85

Pqts. de 6 lbs. 3.60

Caisse contenant 1 doz. de paquets de 6 lbs., ou 2 doz. de paquets de 3 lbs. 20c chaque. Toute caisse retournée en bon état est remboursée.

L. CHAPUT, FILS & CIE, Montréal.

Thé Noir Ceylan et Indien "Primus"

Etiquette Rouge, paquets de 1 lb.

c-s 30 lbs, la livre 0.33

Etiquette Rouge, paquets $\frac{1}{2}$ lb., c-s 30 lbs, la livre 0.33

Etiquette Argent, paquets 1 lb., c-s 30 lbs, la livre 0.40

Etiquette Argent, paquets $\frac{1}{2}$ lb., c-s 30 lbs, la livre 0.40

Prix spéciaux pour le "gros".

"PIMUS"

Thé vert Ceylan non coloré

Caisse 30 lbs., Etiquette rouge, paquets 1 lb., 0.33

Caisse 30 lbs., Etiquette rouge, paquets $\frac{1}{2}$ lb. 0.33

CHURCH & DWIGHT

Cow Brand Baking Soda.



En boîtes seulement.

Empaqueté comme suit:

Caisse de 96 paquets de 5c. \$3.20

Caisse de 60 paquets de 1 lb. 3.20

Caisse de 120 paquets de $\frac{1}{2}$ lb. 3.40

Caisse de 30 paquets de 1 lb., et

60 paq. mélangés, $\frac{1}{2}$ lb. 3.30

W. CLARK, LIMITED

Montréal.

Conserves La. doz.

Corned Beef Compressé . . . $\frac{1}{2}$ s. \$1.50

Corned Beef Compressé . . . 1s 2.50

Corned Beef Compressé . . . 2s 5.00

Corned Beef compressé . . . 6s. 18.00

Corned Beef compressé . . . 14s. 37.00

Roast Beef $\frac{1}{2}$ s. 1.50

Roast Beef 1s. 2.50

Roast Beef 2s. 5.00

Roast Beef 6s. 18.00

Boeuf bouilli 1s. 2.50

Boeuf bouilli 2s. 5.00

Boeuf bouilli 6s. 18.00



Veau en gelée $\frac{1}{2}$ s. 1.50

Veau en gelée 1s. 3.00

Veau en gelée 2s. 4.50

Veau en gelée 6s. 18.00

Hachis de Corned Beef . . . $\frac{1}{2}$ s. 1.50

Hachis de Corned Beef . . . 1s. 2.50

Hachis de Corned Beef . . . 2s. 4.50

Beefsteak et oignons . . . $\frac{1}{2}$ s. 1.50

Beefsteak et oignons . . . 1s. 2.90

Beefsteak et oignons . . . 2s. 5.40

Saucisse de Cambridge . . . 1s. 2.40

Saucisse de Cambridge . . . 2s. 4.00

Pied de cochons sans os . . . $\frac{1}{2}$ s. 1.50



GOLD DUST

satisfait les clientes

Gold Dust n'a pas son égal comme nettoyeur. Chaque femme sait cela par expérience—et chaque marchand qui le sait aussi en a bénéficié.

Une publicité continuelle maintient Gold Dust sous les yeux des ménagères—et dès que Gold Dust est inclus dans une commande il est redemandé régulièrement.

Vous pouvez vous fier au Gold Dust pour satisfaire vos clientes—tout comme les femmes s'y fient pour diminuer leur travail domestique.

THE N. K. FAIRBANK COMPANY

LIMITED

MONTREAL

"Laissez les JUMEAUX GOLD DUST faire votre ouvrage."

Le Profit

est pour tout marchand le facteur le plus intéressant lorsqu'il considère une ligne quelconque de marchandises.

Easifirst Shortening de Gunns

non seulement vous procure une bonne marge de profit, mais encore remplace toute autre espèce de friture pour tous les besoins de cuisson—pour frire, cuire au four ou faire de la pâtisserie.

Easifirst est meilleur et moins cher que le saindoux ou le beurre.

Easifirst produit une meilleure nourriture.

Offrez-le en boîtes de 1 lb.—3 lbs.—5 lbs.—10 lbs. et 20 lbs., également en barils de 50—60 lbs.

Ecrivez aujourd'hui pour prix et conditions.

Gunn Langlois & Co., Limited
Montréal, Qué.

Succursales dans toutes les principales villes

Leacock,

tel est le nom des mélasses supérieures qui sont à la tête de toutes les mélasses comme qualité et popularité.

Extra Fancy et Extra Choice

sont faites de pure canne à sucre, ce qui garantit absolument la Qualité Leacock.

INSISTEZ POUR AVOIR LES MELASSES DE LEACOCK

Leacock and Company

Exportateurs de Mélasses de haute qualité

LA BARBADE, ANTILLES ANGLAISES

Pieds de cochons sans os . . . 1s.	2.35
Pieds de cochons sans os . . . 2s.	4.25
Langues d'agneau ½s.	1.90
Boeuf fumé en tranches, boîtes de fer-blanc ½s.	1.65
Boeuf fumé en tranches, boîtes de fer-blanc 1s.	2.65
Boeuf fumé en tranches, pots en verre ¼s.	1.20



Boeuf fumé en tranches, pots en verre ½s.	1.90
Boeuf fumé en tranches, pots en verre 1s.	2.75
Langue, jambon et pâté de veau ½s.	1.20
Jambon et pâté de veau . . . ½s.	1.20
Viandes en pot épicées, boîtes en fer-blanc, boeuf, jambon, langue, veau, gibier ¼s.	0.50
Viandes en pot épicées, boîtes en fer-blanc, boeuf, jambon, langue, veau, gibier ½s.	1.00
Viandes en pots de verre, poulet, jambon, langue ¼s.	1.45
Langues ½s.	2.00
Langues 1s.	4.00
Langues de boeuf, boîtes en fer-blanc ½s.	2.00
Langues de boeuf, boîtes en	

fer-blanc 1s.	4.00
Langues de boeuf, boîtes en fer-blanc 1½s.	6.50
Langues de boeuf, boîtes en fer-blanc 2s.	8.00
Langues en pots de verre . . 1s.	6.00
Langues de boeuf, pots de verre 1½s.	9.75
Langues de boeuf, pots de verre 2s.	12.00
Viande hachée en "tins" cachetées hermétiquement . . 1s.	1.75
Viande hachée en "tins" cachetées hermétiquement . . 2s.	2.85
Viande hachée en "tins" cachetées hermétiquement . . 3s.	4.00
Viande hachée en "tins" cachetées hermétiquement . . 4s.	5.50
Viande hachée en "tins" cachetées hermétiquement . . 5s.	7.00
Viande hachée	
En seaux, 25 lbs	0.10½
En cuves, 50 lbs.	0.10½
Sous verre 1s.	2.25

KETCHUP AUX TOMATES

Bouteilles, 31 " 8 oz. 2	\$1.35
Bouteilles, 42 " 12 oz. 2	1.90
Bouteilles, 56 " 16 oz. 2	2.40
Ketchup, 1 gallon jar	1.30
Ketchup, 5 gallon jars 1.25 per gal.	

BEURRE DE PEANUT

Beurre de Peanut, 16 " — ¼ — 2	\$0.95
Beurre de Peanut, 24 " — ½ — 2	1.40
Beurre de Peanut, 17 " — 1 — 1	1.85
Btes carrées	
Seaux, 24 liv.	\$0.15
Seaux, 10 liv.	0.16½
5 liv.	0.18½
Clark's Fluid Beef Cordial, bouteilles de 20 onces, 1 doz. par caisse,	10.00

Fèves au lard, sauce tomate, étiquette bleue, caisse de 60 liv., 8 douz. à la caisse, la douzaine	\$0.60
do, 43 liv., 4 douz., la douz.	0.75
do, 42 liv., 2 douz., la douz.	1.15
do, boîtes plates, 51 liv., 2 douz. la douz.	1.50
do, grosses boîtes, 68 liv., 2 douz. la douz.	1.75
do, grosses boîtes, 96 liv., 1 douz. la douz.	6.00
do, grosses boîtes, 82 liv., ½ douz. la douz.	8.50

FEVES AU LARD

étiquette rose, caisse de 66 liv., 8 douz. à la caisse . . la douz.	0.55
do, 43 liv., 4 douz. à la caisse la douz.	0.70
do, 42 liv., 2 douz. à la caisse la douz.	1.10
do, boîtes plates, 51 liv., 2 douz. la douz.	1.45
do, grosses boîtes, 68 liv., 2 douz. la douz.	1.70
do, grosses boîtes, 96 liv., 1 douz. la douz.	6.00
do, grosses boîtes, 82 liv., ½ douz. la douz.	8.50
Fèves au lard, Sauce Chill, étiquettes rouge et dorée, caisse de 66 liv., 8 douz. à la caisse la douz.	0.60
do, 43 liv., 4 douz. la douz.	0.75
do, grosses boîtes, 42 liv., 2 douz. la douz.	1.15
do, boîtes plates, 51 liv., 2 douz. la douz.	1.50
Fèves à la Végétarienne, avec sauce tomate, boîtes de 43 liv.,	

Saindoux Composé

LAING'S

Reconnu comme le meilleur sur le marché.

Il n'en existe pas qui ait un goût plus fin.

Son Prix est raisonnable

oooooo

Matthews-Blackwell
LIMITED.

RUE MILL - MONTREAL

GRAND TRUNK RAILWAY SYSTEM

QUATRE TRAINS EXPRESS PAR JOUR

LA VOIE DOUBLE

MONTREAL ET TORONTO

Aménagement supérieur. Wagon à compartiments "Club" au train de 11 h. du soir.

L'INTERNATIONAL LIMITED"

Le train le plus beau et le plus rapide du Canada Montréal-Toronto-Chicago, à 10.15 du matin, tous les jours.

MONTREAL-OTTAWA

8 h. matin, 8 h. 05 soir, tous les jours.
9 h. 01 matin, 4 h. soir, excepté dimanche.

MONTREAL-QUEBEC

SHERBROOKE-LENNOXVILLE

8 h. 01 matin, 8 h. 15 soir, tous les jours.
et 4 h. 16 soir, excepté le dimanche.

MONTREAL-PORTLAND

8 h. 01 matin, 8 h. 15 soir, tous les jours.

EXCURSIONS DE COLONS

Billets aller et retour pour l'Ouest du Canada, via Chicago, chaque mardi, jusqu'au 28 octobre. Bons pour deux mois.

BUREAUX DES BILLETS EN VILLE:

122 rue St-Jacques, Angle St-François-Xavier. Tél. Uptown 1187, Hôtel Windsor ou gar. Bonaventure, Main 8229.

2 douz. à la caisse, la douz. 1.20
Prix sujets à changements sans avis.
Commandes prises par les agents sujets à acceptation. (Produits du Canada).

J. M. DOUGLAS & Co.
Montréal.

Bleu à laver "Sapphirae". La lb.
Boîtes de 14 lbs., ppts de ¼ lb...
"Union", boîtes de 14 lbs.,
ppts de ¼ et 1 lb. 0.10

WM. H. DUNN,
Montréal.

Edwards Soups
(Potages Granulés, Préparés en Irlande), Variétés: Brun — Aux Tomates — Blanc, ou assorti
Paquets, 5c. Boîtes 3 doz. chaque (assorties) par doz... 0.41
Canistres, 15c. Boîtes 3 doz., grandeur, 4 oz., par doz. . . 1.41
Canistres, 25c. Boîtes 2 doz., grandeur, 8 oz., par doz. . . . 2.35

BORDEN MILK CO., LIMITED
Montréal.

Liste de prix pour l'Est, Fort Williams inclus.

	Prix av
Lait condensé (sucré)	Détaillé
Marque Reindeer (4 doz. par cse)	6.25
Marque Mayflower (4 doz. par cse)	5.61
Marque Clover (4 doz par cse)	5.10
Lait évaporé (non sucré)	
Marque Reindeer Jersey, Boîte de Famille (4 doz. par caisse)	4.00
Marque Reindeer Jersey, Boîte d'hôtel (2 doz. par caisse)	4.50

Marque Reindeer Jersey, Gal-lon (½ douz. par caisse) . . . 4.50
Café (avec Lait et Sucre)
Marque Reindeer (2 doz. par cse large) 4.80
Marque Reindeer (4 doz. par cse petite) 5.50
Cacao Reindeer, (2 doz. par cse. large) 4.80
Limite de fret: 50c par cwt.
Conditions: Net 30 jours, sans es-compte.



Lait et Crèmes Condensés.
St. Charles "Family" 4.00
St. Charles "Hôtel" 4.50
Lait "Silver Cow" 5.75
"Purity" 5.60
Lait condensé.

La cse

Marque Eagle, 4 doz., chaque 6.50
Marque Gold Seal doz., chaque . 5.60
Marque Challenge 4 doz., chaque 5.10
Lait évaporé.

Marque Peerless "Hotel", 2 doz., chaque 4.50
Marque Peerless "Four Fam-ille", 4 doz., chaque 4.00
Marque Peerless, "Petite Bot-te", 4 doz. chaque 2.00

THE CANADA STARCH CO., LTD.
Manufacturiers des Marques Ed-wardsburg.

Empois de buanderie.	La lb.
Canada Laundry Starch (cais-se de 40 lbs.)	0.06%
Canada White Gloss (caisse de 40 lbs.) paquets de 1 lb.	0.06%
Empois No. 1, Blanc ou Bleu	

(caisses de 48 lbs.), boîtes en carton de 8 lbs.	0.07%
Cacao (avec Lait et Sucre)	
Kegs No. 1 d'Empois Blanc No. 1 (caisse de 100 lbs.) . .	0.06%
Paris No. 1 (200 lbs.)	0.06%
Edwardsburg Silver Gloss, pa-quets chromo de 1 lb. (80 lbs.)	0.07%
Empois Silver Gloss (48 lbs.) en canistres de 6 lbs.	0.08%
Empois Silver Gloss en boîtes à coulisse de 6 lbs.	0.08%
Kegs Silver Gloss, gros cris-taux (100 lbs.)	0.07%
Benson's Satin (28 lbs.) boî-tes en carton de 1 lb., étiquette chromo	0.07%
Benson's Enamel (eau froide) (40 lbs.) la caisse	2.00
Benson's Enamel (eau froide) la caisse (20 lbs.)	1.50
Caso Pota Flour, (20 liv.) Celluloid.	0.11
Boîte contenant 45 boîtes en carton, par caisse	2.60
Empois de cuisine	
W. T. Benson's & Co's Cele-brater Prepared Corn (40 lbs.)	0.07%
Canada Pure Corn Starch (40 lbs.)	0.06%
(Boîte de 20 lbs., ¼c en plus).	
Crown Brand. Corn Syrup.	

Par caisse

Jarres parfaitement cachetées, 3 lbs., 1 doz., en caisse . . .	\$2.40
Boîtes de 2 lbs., 2 doz., en cais-se	2.65
Boîtes de 5 lbs., 1 doz., en caisse	3.00
Boîtes de 10 lbs., ½ doz., en cais-se	2.90
Boîtes de 20 lbs., ¼ doz., en cais-se	2.85

MELASSE EXTRA FANCY

DE LA BARBADE

DE

Da Costa & Co.,

réputée pour sa pureté, sa haute qualité et sa délicieuse saveur.

Ne courez pas de risques en prenant d'autres marques dites aussi bonnes, mais insistez pour avoir la marque DA COSTA, la marque dont la qualité est prouvée. Son prix n'est pas plus élevé que celui des autres marques.

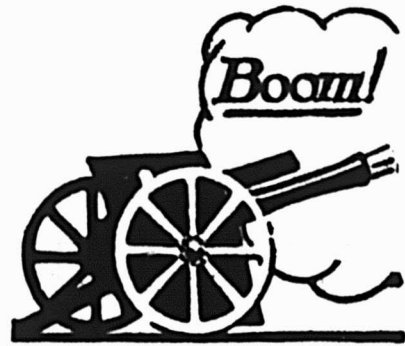

Nous "boomons", comme on dit vulgairement, les sels "WINDSOR" et "REGAL" été et hiver. Nous les annonçons d'un bout à l'autre du Canada et cela depuis des années. Le résultat, c'est que les sels "WINDSOR" et "REGAL" sont en demande et en usage dans presque toutes les familles du Canada. Avec ces articles qui se vendent constamment vous n'avez pas besoin de faire des efforts pour réaliser votre bénéfice. Vous n'avez pas à surmonter la préférence pour d'autres marques.

Le marché a été préparé pour vous au moyen de la publicité et de la qualité. Nous vous amenons la clientèle au moyen de la publicité et vous la conservons par la qualité.

Il n'y a pas de "prix réduits" pour les sels "WINDSOR" et "REGAL".

Tout manufacturier qui est obligé de donner des commissions spéciales ou de faire des rabais pour vendre ses marchandises avoue par cela même que celles-ci sont inférieures.

Tous les épiciers détailliers obtiennent les mêmes conditions et sont traités de la même manière, parce que tous achètent chez les marchands en gros.

The Canadian Salt Co., Limited, Windsor, Ont.
SELS "WINDSOR" E "REGAL"

Barils 700 lbs.	3%
Demi-baril 350 livres.	4
Quart de baril, 75 livres	4%
Seaux, 25 livres chaque	\$1.40
Seaux, 38½ livres chaque	1.95
Seaux, 65 livres chaque	3.10

Lily White. Corn Syrup.

Par caisse	
Boîtes de 2 lbs., 2 doz. par caisse	\$3.00
Boîtes de 5 lbs., 1 doz. par caisse	3.35
Boîtes de 10 lbs., ½ doz. par caisse	3.25
Boîtes de 20 lbs., ¼ doz. par caisse	3.20
Pois Standard, qualité 4	
2s	0.92½ 0.95
Pois Sweet Wrinkle, qualité 2 gals	4.30 4.32½
Pois Early June, qualité 3, gals.	4.15 4.17½
Pois Standard, qualité 4, gals.	4.05 4.07½
Epinards, table, 2s	1.12½ 1.15
Epinards, table, 3s	1.47½ 1.50
Epinards, table, gals.	4.52½ 4.55

GUNN, LANGLOIS & CIE, Limitée.



Montréal

Prix du Saindoux Composé Marque

EASIFIRST

Tierces	0.12%
tube 60	0.12%

Seaux en bois	2.50
Chaudières, 20 lbs.	2.45
Caisse, 5 lbs., lb.	0.13½
Caisnes, 3 lbs., lb.	0.13½
Caisnes, 10 lbs., lb.	0.12%
Pains moulés d'une livre	0.14

E. W. GILLETT COMPANY LIMITED

Toronto, Ont.



AVIS.—1. Les prix cotés dans cette liste sont pour marchandises aux points de distribution de gros dans Ontario et Québec, excepté là où des listes spéciales de prix élevés sont en vigueur, et ils sont sujets à varier sans avis.

Levain en Tablettes "Royal"

Caisse 36 paquets à 5c. . . la caisse	\$1.20
---------------------------------------	--------

Poudre à Pâte "Magic"

Ne contient pas d'alun



La doz.	
6 doz. de 5c	\$0.50
4 doz. de 4 oz.	0.75
4 doz. de 6 oz.	1.00
4 doz. de 8 oz.	1.30
4 doz. de 12 oz.	1.80
2 doz. de 12 oz.	1.85
4 doz. de 1 lb.	2.25
2 doz. de 1 lb.	2.30
1 doz. de 2½ lbs.	5.30
½ doz. de 5 lbs.	9.60
2 doz. de 6 oz. } à la	
1 doz. de 12 oz. } cse	
1 doz. de 16 oz }	\$6.00

Vendue en canistre seulement.

Remise spéciale de 5% accordée sur les commandes de 5 caisses et plus de la Poudre à Pâte "Magic".

LESSIVE PARFUMÉE DE GILLETT



La cse	
4 doz. à la caisse	\$3.55
3 caisses	3.45
5 caisses ou plus	3.40

Soda "Magic"



la Cse	
No. 1 caisse 60 ppts. de 1 lb.	2.85
5 caisses	2.75
No. 5, caisse de	
100 ppts. de 10 oz.	2.90
5 caisses	2.80
Bicarbonate de Soude supérieur de "Gillett" Caisse de 100 lbs. par caque	\$2.75
Barils de 400 lbs. par baril	7.00

Crème de Tartre "Gillett"



La Doz.	
¼ lb. ppts. papier (4 doz. à la caisse)	\$1.85
½ lb. ppts papier (4 doz. à la caisse)	3.70
¾ lb. Caisnes avec couvert vissé (4 doz. à la caisse)	4.05
Par Caisse	

2 doz. ppts ½ lb. } (Assortis) \$15.00	
4 doz. ppts ¼ lb. }	
5 lb. canistres carrées (½ doz. La lb. dans la caisse	68c
10 lbs. caisses en bois	63c
25 lb. seaux en bois	63c
100lbs. en barillets (1 baril ou plus)	60c

L'abstention d'emmagasiner une marchandise supérieure peut entraîner une perte pour le marchand.

LES POUDRES NERVINES DE MATHIEU

sont reconnues partout comme spécifiques contre les maux de tête et recommandées avec assurance par tous les marchands comme étant un remède efficace. Ne perdez pas votre clientèle pour avoir laissé votre stock s'épuiser.

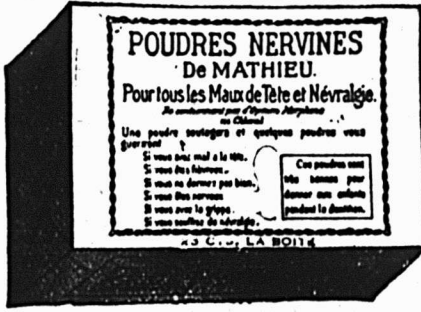

Si vous ne connaissez pas les Poudres Nervines de Mathieu essayez-les à nos frais au moyen du coupon ci-joint. Pour tous les rhumes le Sirop de Goudron et l'huile de foie de Morue de Mathieu sont reconnus comme un remède sûr et efficace.

LA CIE J. L. MATHIEU,
Propriétaire
SHERBROOKE, - - P.Q.
MM. L. Chaput, Fils & Cie, Limitée,
Dépositaires en Gros. Montréal, Que.

Veillez m'envoyer une boîte régulière de Poudres Nervines de Mathieu à l'adresse suivante:

Nom

De
(Nom de la maison de commerce)

Rue

Ville ou Village.....

Province.....



DOMINION CANNERS LIMITED

Liste de prix No. 54

Ces prix sont ceux du dé Ontario tall, ceux qui achèteront de & Québec bonne heure, bénéficieront Par doz. de 2½c. par douzaine.

	A	B
Pointes d'asperges 2s	2.30	2.32½
Bouts d'asperges 2s	1.45	1.47½
Fèves Crystal Wax 2s	1.02½	1.05
Fèves Golden Wax, Mid- get Auto 2s		1.25
Fèves Golden Wax 2s	0.92½	0.95
Fèves Golden Wax 3s	1.30	1.32½
Fèves Golden Wax, gals.	3.75	3.77½
Fèves Red Kidney 2s	0.97½	1.00
Fèves Rouges ou Valen- tine (verset) 2s	0.92½	0.95
Fèves Refugee (vertes) 3s	1.30	1.32½
Fèves Refugee Midget, Auto 2s	0.00	1.25
Fèves Refugee, gals.	3.75	3.77½
Fèves Lima, 2s	1.20	1.22½
Betteraves, en tranches, rouge sang, Simcoe 2s	0.97½	1.00
Betteraves entières, rouge sang, Simcoe 2s	0.97½	1.00
Betteraves entières, rouge sang, Rosebud 2s	0.00	1.30
Betteraves en tranches, rouge sang, Simcoe 3s	1.32½	1.35
Betteraves entières, rouge sang, Simcoe 3s	1.37½	1.40
Betteraves entières, rou- ge sang, Rosebud 3s	0.00	1.40
Pois extra fins, triés, qua- lité, 1 2s	1.37½	1.40
Pois Sweet Wrinkle, qua- lité 2, 2s	0.97½	1.00
Pois Early June, qualité 3s, 2s	0.95	0.97½

HENRI JONAS & CIE

Montréal.

Pâtes Alimentaires "Bertrand"

	La lb.
Macaroni "Bertrand"	12½c
Vermicelle "	12½c
Sagheti "	12½c
Alphabets "	12½c
Nouilles "	12½c
Coquilles "	12½c
Petites Pâtes "	etc. 12½c
Extraits Culinaires "Jonas" La doz.	
1 oz. Plates Triple Concentré	\$0.88
3 oz. " "	1.67
3 oz. Carrées " "	2.00
4 oz. " "	2.50
3 oz. " "	6.50
16 oz. " "	12.67
2 oz. Rondes Quintessences	2.00
2½ oz. " "	2.34
5 oz. " "	4.00
8 oz. " "	7.00
4 oz. Carrées Quintessences, bouchons émeri	4.00
3 oz. Carrées Quintessences, bouchons émeri	7.92
2 oz. Anchor Concentré	1.08
4 oz. " "	1.38
8 oz. " "	2.17
16 oz. " "	6.34
2 oz. Golden Star "Double Force"	0.84
4 oz. " "	1.50
8 oz. " "	2.34
16 oz. " "	5.00
2 oz. Plates Soluble	0.84
4 oz. " "	1.50
8 oz. " "	2.34
16 oz. " "	5.00
1 oz. London	0.55
2 oz. " "	0.84

Extraits à la livre de \$1.10 à 4.00
Extraits au gallon de \$7.00 à 25.00
Mêmes prix pour extraits de tous fruits

Vernis à chaussures La doz.
Marque Froment 1 doz. à la caisse 0.75
Marque Jonas 1 doz. à la caisse 0.75
Vernis militaire à l'épreuve de l'eau 2.00

Moutarde Française "Jonas" La gr.		
Pony	2 doz. à la caisse	8.40
Small	2 " " "	7.30
Medium	2 " " "	10.80
Large	2 " " "	12.00
Tumblers	2 " " "	10.80
Mugs	2 " " "	13.20
Nugget	2 " " "	13.20
Athenian	2 " " "	13.20
Gold Band Tu	2 " " "	13.80
No. 64 Jars	1 " " "	18.00
No. 65 " "	1 " " "	21.00
No. 66 " "	1 " " "	24.00
No. 67 " "	2 " " "	13.20
No. 68 " "	1 " " "	15.00
No. 69 " "	1 " " "	24.00
Molasses Jugs	1 " " "	21.00
Jarres ¼ gal.	1 " " "	36.00
Jarres ½ gal.	¼ " " "	54.00

MATTHEWS-BLACKWELL, LIMITED
Montréal, Canada



Lard en baril
Lard pesant, Marque Frontenac Short
Cut, brl. 35/45 28.00
Lard pesant, Marque Frontenac, Short
Cut, ½ brl. . . 14.75
Lard pesant, Marque Champlain, Short
Cut, brl. 45/55 man-
que

Donnez-leur le meilleur: le

St. Lawrence

DIAMANT GRANULE

100% de pure canne

LES PETITES CHOSES COMPTENT

On devrait prendre en considération les "petites choses", même pour une Allumette, c'est-à-dire le bois, la composition, la friction, la flamme. Pour les Allumettes d'EDDY tous ces détails sont soignés.

En recommandant un article aussi entièrement bon vous gagnez la confiance et la bienveillance de votre client, et la continuation des ventes est facile. **AYEZ TOUJOURS EN MAGASIN LES ALLUMETTES ET LES AUTRES ARTICLES D'EDDY.**

Tous les produits d'EDDY sont dignes de confiance — toujours!

The E. B. EDDY COMPANY LIMITED, - - HULL, CANADA

Lard pesant, Marque Champlain Short Cut, ½ brl.	Manque
Lard pesant, Marque Nelson, dé-sossé, tout gras, brl. 40/50	30.00
Lard clair, Marque Nelson, pesant, ½ brl.	15.75
Marque Dorchester	28.00
Marque Dorchester, ½ brl.	14.75
Marque Brown Brand, brl. 20/30 (clair)	27.00
Saindoux Composé	
Tierces 375 livres	0.12
Boîtes 50 lbs. net (doubleur parchemin)	0.11½
Tinettes, 50 lbs. net (Tinette imitée)	0.12½
Seaux en fer, 50 lbs.	0.12
Seaux en bois, 20 lbs., net 2.50	0.12½
Seaux en fer-blanc, 20 lbs., brut	2.40 0.12
Caisnes 10 lbs. tins, 60 lbs. en caisse, bleu	0.12½
Caisnes 5 lbs. tins, 60 lbs. en caisses bleu	0.18
Caisnes 3 lbs. tins, 60 lbs. en caisses	0.18
Briques de saindoux, cartons de 1 liv., 50 liv., en caisse	0.13½
Saindoux garanti pur	
Tierces, 375 liv.	0.14
Boîtes, 50 lbs., net (doubleur parchemin)	0.14½
Tinettes, 50 lbs., net (tinette imitée)	0.14½
Seaux de bois, 20 lbs., net 2.90	0.14½

Seaux en fer-blanc, 20 lbs., brut	2.80 0.14
Caisnes, 10 lbs., tins, 60 lbs., en caisses	0.14½
Caisnes, 5 lbs., tins, 60 lbs., en caisses	0.15
Caisnes, 3 lbs., tins, 60 lbs., en caisse	0.15
Saindoux en carré d'une livre, 60 lbs., en caisse	0.15½

HUILE A CHARBON ROYALITE



En bidon de 1 gallon 0.11
15c pour le bidon.

(Suite de la page 11)

MAPLE-FLAKE MILLS

Maple-Flake (blé entier) 3 doz.	3.60
Maple-Flake (blé entier) 18 pkgs	1.85

JOHN P. MOTT & CO.



Diamond Chocolate 0.25

Elite, per doz	0.90
La lb.	0.32
Dep' Cocoa	0.32
E'fast Cocoa	0.38
No. 1 Choc'te	0.33

Navy Chocolate	0.30
Cocoa Nibs	0.35
Cocoa Shells	0.05
Confectionery Chocolate	0.22 à 0.26
Plain Chocolate Liq. r3	0.22 à 0.33
Vanilla Stick	la gr. 1.00

SAVON

The GENUINE, emballé 100 morceaux par caisse.



AGENCES

AGENCES LAPORTE, MARTIN, LIMITEE

Légumes Importés



'LE SOLEIL'

Asperges	
En Branches Géantes, bocal,	11.00
En Branches Géantes, 1 kilo, 50 s	26.00
Coupées sur Extra, 1 kilo, 50s	22.00
Fines, 1 kilo, 50s.	21.00
Flageolets	
Extra Fines, ½ kilo, 100s.	14.50
Moyens, ½ kilo, 100s.	12.00



ROYALITE

Pétrole Extra Raffiné en Boîtes d'un Gallon

Une idée nouvelle et exclusive pour la vente du pétrole. Propreté dans le maniement, diminution des dangers d'incendie.

Il a l'appui d'une grande campagne de publicité. Le public l'aime.

Les commerçants de Montréal et de Toronto (seulement) qui n'ont jamais tenu le pétrole peuvent le faire maintenant.

Bon bénéfice sur la boîte et le pétrole.

The Imperial Oil Company, Limited

918 rue St-Patrick, Montréal.

Tél. Victoria 1120

Le Ketchup aux Tomates de CLARK



LE MEILLEUR QUI
SOIT FAIT AU
CANADA

Nos conserves
de la nouvelle
saison sont prêtes
à présent à
être expédiées.

Il n'y entre au-
cune matière pré-
servante ni colo-
rante ni quoi que
ce soit de falsifié.

Garanti
absolument
PUR

Bouteilles de 8
onces, 12 onces,
16 onces
2 douzaines par
caisse

Commandez-en à votre fournis-
seur dès maintenant

W. Clark, Limited,
MONTREAL

LISEZ

Régulièrement

LE

PRIX COURANT

Il vous donnera des
indications sur la
façon de commer-
cer et vous tiendra
au courant des
prix du marché.

Divers

Côtes de Céleri, ½ kilo 100 s. 9.00
Côtes de Céleri, 1 kilo, 50 s. 8.50
Fonds d'Artichauts, ½ kilo, 100 s. 89.00

Soupes

Oseille, ½ kilo, 100 s. 10.00
Crème de Céleri, ½ kilo, 100 s. 7.50

Savons de Castille

Le Soleil 72% d'huile d'Olive Caisse
Caisse de 300 morc. de 3½ oz. 5.50
Caisse de 1000 morc. de 1½ oz. 12.00

Eau de Vichy

Admirable50 Btles 5.50 c/s
Neptune50 " 7.00 "
Sans Rivale50 " 8.00 "

Limonade de Vichy

La Savoureuse . . 50 Btles 8.00 c/s

Eau Minérale Naturelle

Evian-Source Cachat..50 Btles 9.00 c/s

Ginger Ale et Soda importés

Ginger Ale Trayder's—
c/s 6 doz. chop. 1.15 doz. (lège ou cou-
ronne) 0.95 doz.

Club Soda Trayder's—
c/s doz. Splits, ¼ bltes. 0.95 doz.
c/s 6 doz., chop. 1.05 doz.

Kola Tonique Trayder's—
c/s 6 doz., chop. 1.05 doz.
c/s 6 doz., ¼ btl. 0.95 doz.

Extrait de Malt

Miller de Milwaukee, cs 2 doz, 4.25 c-s
Miller de Milwaukee, Brl. 8 doz.
. 16.20 Brl.

Lager Beer

Millar's High Life, Baril 10 doz.
. 15.50 Brl.
Porter Anglais de Guinness doz.
Johnson & Co. c/s 4 doz Btles.. 2.90
Johnson & Co. 8 doz. ½ Btles... 1.80
Johnson & Co. c/s 10 doz. ¼ Btles 1.15

Bière Anglaise de Bass .. doz

Johnson & Co. c/s 4 doz. Btles.. 3.00
Johnson & Co. c/s 8 doz. ½ Btles 1.85
Johnson & Co. c/s 10 doz. ¼ Btles 1.15

Fruits et Légumes en Conserves

Marque "Victoria"

Poires24 tins 2 lbs..1.55 doz.
Fraises24 tins 2 lbs..2.00 "
Pommes24 tins 3 lbs..1.05 "
Tomates24 tins 3 lbs..1.05 "
Blé-d'Inde . . .24 tins 2 lbs..0.90 "
Pols Std. . . .24 tins 2lbs..0.95 "

Poisson Marque "Victoria"

Saumon 48 Btes 1 lb. haute 2.25 doz.
Sardines c/s 100 ¼ Btes 8.50 c-s

Thé du Japon

Marque Victoria, c/s 90 lbs....30 lb

Thés Noirs

Marque Victoria, tins de 30 & 50 lbs. 38
Marque Princess, tins de 20 & 15 lbs 35

La Réputation et le Maintien des Préparations de Cacao et de Chocolat de Walter Baker & Co.

ont été établis par des années d'affaires
loyales, de fabrication honnête, une ligne
de conduite inébranla-
ble quant au maintien
de la haute qualité des
marchandises et par
une publicité large et
persistante.



Ceci signifie, pour
l'épicier, une demande
constante et croissante
de la part des clients
satisfaits, sans risque
pour lui pouvant résul-
ter de l'impossibilité de
vendre ou de la détéri-
oration des marchandises
et, à la longue, de beau-
coup le commerce le
plus profitable!

Toutes nos marchan-
dises sont vendues en
Canada et fabriquées
en Canada.

Walter Baker & Co. Limited

Maison Fondée en 1780

Montréal, P.Q. Dorchester, Mass.

LACAILLE, GENDREAU & CIE

Successeurs de CHS. LACAILLE & CIE

Epiciers en Gros

Importateurs de Mélasses, Si-
rops, Fruits Secs, Thés, Vins,
Liqueurs, Sucres, Etc., Etc.

Spécialité de Vins de Meffe de
Sicile et de Tarragone.

329 Rue St-Paul et 14 Rue St-
Dizier, Montréal.

La Farine Préparée de Brodie

VOUS CONSERVE VOS CLIENTS
Toujours digne de confiance, elle
est préférée à toutes autres farines.

UN BON VENDEUR

Voyez le coupon des épiciers
dans chaque carton.

Brodie & Harvie, Limited
14 et 16 Rue Bleury

Tél. Main 436. MONTREAL.

SOYEZ ATTENTIFS

Au commerce d'hiver. Il vous
offrira maintes opportunités de faire
des affaires; à vous de savoir en pro-
fiter. Pour cela ne négligez pas de
faire de beaux étalages et de les re-
nouveler souvent. Le profit que vous
en retirerez vous paiera largement de
vos dépenses.



**Nous Pouvons
Tout Fournir
Depuis une Broquette
Jusqu'à un
Outillage Complet de
Manufacture.**

**Si vous avez besoin de quel-
que chose, écrivez - nous.**

**United Shoe Machinery Company
of Canada, Limited**

Montréal, Qué.

MAGIC BAKING POWDER MAGIC BAKING POWDER

Epiciers : La responsabilité du détaillant n'est pas une petite affaire--son succès dépend largement de son jugement dans le choix de son stock. La question de QUALITE exige plus de considération aujourd'hui qu'il n'y a quelques années. Les marchands qui obtiennent du succès de nos jours sont ceux qui tiennent des marchandises qui se sont élevées jusqu'à devenir des étalons de qualité. La Poudre à Pâte "Magic" est bien annoncée et se vend couramment, aussi ne perd-on pas de temps à en faire la vente.

MAGIC BAKING POWDER



LA SEULE POUFRE À PÂTE EN CANADA DONT TOUS
LES INGRÉDIENTS SONT MARQUÉS SUR L'ÉTIQUETTE

E.W. GILLETT COMPANY LIMITED

TORONTO, ONT.

MONTREAL

WINNIPEG



MAGIC BAKING POWDER MAGIC BAKING POWDER



Le Résultat de la Qualité

Les grosses ventes qui, partout, résultent d'un étalage d'

Aliments Marins Brunswick

sont une indication précise de l'appréciation du public à l'égard de notre étalon supérieur de qualité.

En choisissant avec soin, en mettant en conserves dans des boîtes scellées ensuite hermétiquement ce qu'il y a de meilleur seulement parmi la pêche de la saison nous éliminons positivement tout risque de mécontentement. Ceci est un grand avantage pour le commerçant, car c'est une garantie de la satisfaction du client et un client satisfait assure une augmentation des affaires et des bénéfices.

Dites à votre marchand en gros que votre prochaine commande doit comporter la "Marque Brunswick".

Connors Bros., Limited, Black's Harbor, N.B.

LE PRIX COURANT

REVUE HEBDOMADAIRE
Commerce, Finance, Industrie, Assurance, Etc.

EDITEURS

Compagnie de Publications des Marchands Détailliers
du Canada, Limitée,

Téléphone Est 1185.

MONTREAL...

Echange reliant tous les services:

Montréal et Banlieue, \$2.50

ABONNEMENT: Canada et Etats-Unis, 2.00) PAR AN.

Union Postale, Frs. - 20.00)

Bureau de Montréal: 80 rue St-Denis.

Circulation amalgamée

Le Prix Courant,
Le Journal des Marchands-Dé-
tailleurs,
Liqueurs et Tabacs,
Tissus et Nouveautés.

Il n'est pas accepté d'abonnement pour moins d'une année.
A moins d'avis contraire par écrit, adressé directement à nos bureaux, 15 jours au moins avant la date d'expiration l'abonnement est continué de plein droit.

Toute année commencée est due en entier.
L'abonnement ne cesse pas tant que les arrérages ne sont pas payés.

Tout chèque pour paiement d'abonnement doit être fait payable "au pair à Montréal."

Chèques, mandats, bons de poste doivent être faits payables à l'ordre de "Le Prix Courant".

Prière d'adresser les lettres, etc., simplement comme suit

"LE PRIX COURANT", Montréal.

Fondé en 1887

LE PRIX COURANT, Vendredi, 4 Février 1916.

Vol. XXIX.—No. 6

LE SECRET DU SUCCES DES AFFAIRES

Il faut s'entraîner aux affaires, si l'on veut obtenir du succès, comme les sportsmen s'entraînent à la course, à la lutte, à la boxe, etc.

L'homme qui manque d'entraînement et de puissance trébuche en chemin, s'essouffle, gaspille son énergie et reste en arrière.

Celui qui a de l'entraînement et de la force, au contraire, se maintient dans le mouvement, conserve son énergie et gagne le premier rang.

Pour obtenir de bons résultats il faut connaître les éléments des affaires et les relations qui existent entre eux, afin d'appliquer ces connaissances à l'accomplissement de sa tâche.

L'homme d'affaires moderne est un créateur et un manipulateur d'énergie et les affaires sont, aujourd'hui, l'expression de l'endurance et de l'expérience.

L'homme d'affaires qui veut réussir doit employer son énergie avec discernement et faire le travail voulu au moment opportun. Au lieu de dormir éveillé la nuit il faut être bien éveillé pendant la journée.

Le secret du succès dans la vie est d'être prêt quand l'occasion se présente.

Pour être prêt il faut étudier, observer, voyager si possible, afin d'acquérir du jugement, de l'expérience et de la sagesse.

Karl Marx a dit: "Un article utile n'a de la valeur que parce qu'en lui se trouve matérialisé le travail humain. Il a une valeur pour l'usage ou pour l'échange. La valeur du travail dépend de sa capacité créatrice."

L'efficacité du travail, de l'effort sera beaucoup amoindri si l'on n'aime pas réellement la tâche que l'on fait.

Si vous n'aimez pas l'ouvrage que vous faites actuellement, c'est plutôt vous que cet ouvrage qu'il faut blâmer.

Demandez-vous: "Cet ouvrage est-il honnête? M'est-il agréable? Ai-je les qualités nécessaires pour le faire avec succès?"

Si vous pouvez répondre à ces trois questions dans l'affirmative vous n'avez aucune raison de changer d'occupation et tout doit vous porter à rester où vous êtes. Efforcez-vous, alors, de développer votre pouvoir de stabilité et votre esprit de suite.

Beaucoup de jeunes gens, halheureusement, n'ont ni le courage, ni le goût de se mettre au travail sérieusement et énergiquement. Le succès, croient-ils, est trop difficile à atteindre et ils se contentent de laisser les choses aller comme le hasard le veut.

Travailler est, cependant, le meilleur moyen de passer le temps agréablement. D'ailleurs, si le monde, comme on dit, doit nous fournir ce qu'il faut pour vivre, c'est à nous de nous en emparer.

La Nature nous a donné des maisons sous forme d'arbres, de pierres, etc., mais il nous faut les construire avec ces matériaux qu'elle met à notre disposition.

Elle nous a donné l'électricité, mais nous devons la maîtriser et l'adapter à nos machines.

Le savoir dont nous avons besoin peut être puisé dans les livres, mais il nous faut faire, pour l'acquérir, des efforts d'intelligence.

Nos vêtements sont sur les animaux et dans les champs, mais nous devons les transformer pour qu'ils répondent à nos besoins.

Tout est donc à notre disposition, mais nous ne pouvons en profiter que par notre travail.

Reconnu partout pour le
meilleur de tous les
tabacs à chiquer.

TABAC
STAG
A CHIQUER

LA SITUATION DU MARCHÉ

Epicerie.

Le chiffre des affaires, dans l'épicerie, continue à être satisfaisant pour la saison. La demande de la compagnie est surtout bonne.

Il y a peu de changements à signaler dans la liste des prix. Le lard américain de 1re qualité a augmenté de \$30 à \$31 par quart, mais celui de 2e qualité a baissé de 25 cents; il y a une augmentation de 3 à 4 cents par livre pour le poivre noir en grain et de 1 cent par gallon pour le pétrole.

Ferronnerie.

Le calme règne toujours dans le commerce de ferronnerie et de peinture et les prix des articles en fer et en acier se maintiennent fermes. On note une hausse dans les tuyaux en fer noir et en fer galvanisé, dans les clous de broche et les clous coupés; dans les câbles et cordages, dans l'huile de lin, le blanc de plomb et le goudron.

L'ÉTAT FINANCIER ANNUEL DE BRANDRAM-HENDERSON



M. George Henderson, Président et Gérant Général.

(Photo International Press Ltd.)

L'état financier annuel de Brandram - Henderson, Limited, que nous publions aujourd'hui, accuse une augmentation remarquable dans les bénéfices nets de la compagnie comparés avec ceux des années précédentes. En 1915 les bénéfices nets de la compagnie ont atteint le total de \$175,688.56.

L'état démontre qu'au commencement de l'année la balance rapportée était de \$117,368.

Celle-ci, avec les bénéfices de l'année, formait le total de \$293,506.94, duquel les déboursés suivants ont été faits: Intérêts sur obligations au 30 septembre et réserve pour octobre et novembre, \$25,342.93; dividende sur actions privilégiées, \$24,500; réserve pour dépréciation sur le matériel, \$7,500; souscription au Fonds Patriotique et à la Croix Rouge, \$6,050; fonds d'amortissement pour rachat d'obligations, \$14,600; total, \$77,992.93 qui, soustrait de la balance ci-dessus au crédit des profits et pertes, laisse une balance de crédit net rapportée de \$215,064.01, soit presque \$100,000 de plus qu'à la même date de l'année dernière, situation qui doit être très satisfaisante pour les actionnaires. Avec un aussi bon état financier les directeurs se seraient probablement, en temps normal, sentis disposés à déclarer un dividende sur les actions ordinaires de la compagnie, mais

ils ont sans doute été sages en ne le faisant pas. L'avenir est trop incertain. En conséquence ils ont décidé que la seule bonne ligne de conduite à tenir, pour le moment, relativement aux finances, était de s'abstenir.

Il est question dans leur rapport de la mort, survenue durant l'année, du président Joseph R. Henderson à l'intégrité, à l'esprit d'entreprise et au courage de qui est dû en grande partie le succès de la compagnie. M. Henderson a eu pour successeur à la présidence son fils, M. Georges Henderson qui, durant nombre d'années, a été gérant des succursales de la compagnie dans les Provinces Maritimes.

Deux autres articles du rapport méritent une mention spéciale: 1, une augmentation de plus de 50 pour cent dans le commerce d'exportation de la compagnie; 2, une grande augmentation dans les ventes pour la division d'Ontario. Dans cette dernière province la nouvelle usine de Toronto a beaucoup aidé à la livraison satisfaisante des approvisionnements.

LES CONVENTIONS DE L'ASSOCIATION DES MARCHANDS DÉTAILLANTS

Le comité exécutif du bureau de direction des Marchands Détaillants du Canada a proposé que les conventions provinciales aient lieu comme suit:

Nouveau-Brunswick, 14, 15 et 16 mars, à Frédéric-ton;

Nouvelle-Ecosse, 21, 22 et 23 mars;

Ile du Prince-Edouard, 28, 29 et 30 mars;

Québec, 11, 12 et 13 avril;

Ontario, 25, 26 et 27 avril;

Saskatchewan, 9, 10 et 11 mai, à Régina;

Colombie-Anglaise, 17, 18 et 19 mai;

Alberta, 29, 30 et 31 mai;

Manitoba, 6, 7 et 8 juin;

Bureau du Dominion, 4, 5 et 6 juin, Winnipeg.

DE TOUT UN PEU

Jusqu'à ce jour le Canada a reçu des commandes pour la fabrication de vingt-deux millions huit cent mille obus dont il a déjà expédié huit millions en Angleterre. Les commandes de cartouches, capsules, etc., représentent, en outre, la somme de vingt millions de dollars, soit, en tout, un peu plus de \$300,000,000.

* * *

Selon le "New York Journal of Commerce" les incendies ont causé, en 1915, pour \$182,836,000 de pertes au Canada et aux Etats-Unis, contre \$235,591,350 en 1914, et, d'après les statistiques du "Monetary Times", la part du Canada a été de \$13,670,527 en 1915 contre \$24,321,012 l'année précédente.

Les mois où le feu a causé le plus de dégâts sont novembre, décembre et janvier.

* * *

En décembre dernier les frais de guerre du Canada se sont élevés à \$19,234,000, soit deux millions de dollars de plus que les revenus du pays pour le même mois. La somme totale des déboursés a été de 145 millions de dollars.

L'année dernière l'augmentation de la dette du Canada a été de 139 millions de dollars.

LES RECOLTES DU CANADA

Les rapports définitifs sur le rendement, la qualité et la valeur de la récolte de grains du Canada, pour la saison de 1915, viennent d'être publiés par le Bureau des Recensements et Statistiques. Ces rapports sont complets d'après les données reçues des correspondants agricoles pour tout le Canada. Pour les trois provinces du Nord-Ouest un grand nombre de rapports donnant des évaluations du rendement par acre du blé, de l'avoine, de l'orge, du seigle et du lin, furent reçus des maîtres de poste des localités rurales et inclus dans la compilation.

Rendement des Récoltes de Grains.

Comme résultat des rapports sur les rendements par acre, obtenus après le battage, les rendements totaux, en boisseaux, des récoltes de grains pour la saison de 1915, en comparaison avec 1914, sont les suivants: Blé, 376,303,600, contre 161,280,000, en 1914; Avoine, 520,103,000, contre 313,078,000; Orge, 53,331,300, contre 36,201,000; Seigle, 2,394,100, contre 2,016,800; Pois, 3,478,850 contre 3,362,500; Fèves, 723,400, contre 797,500; Sarrasin, 7,865,900, contre 8,626,000; Graine de lin, 10,628,000, contre 7,175,200; Grains mélangés, 17,523,100, contre 16,382,500; et Maïs à grain, 14,368,000, contre 13,924,000. Les rendements moyens par acre, en boisseaux pour 1915, en comparaison avec ceux de 1914, donnés entre parenthèses, sont les suivants: Blé d'automne, 29.41 (21.41); Blé de printemps, 28.93 (15.07); Tout blé, 28.98 (15.67); Avoine, 45.76 (31.12); Orge, 35.33 (24.21); Seigle 21.31 (18.12); Pois, 17.73 (17.64); Fèves, 16.70 (18.20); Sarrasin, 22.88 (24.34); Graine de lin, 13.18 (6.62); Grains mélangés, 37.54 (35.36); et Maïs à grain, 56.72 (54.39).

Les rendements moyens par acre en 1915, d'après le rapport définitif actuel, et par conséquent les rendements totaux évalués, sont plus élevés que ceux donnés dans les deux évaluations précédentes, publiés dans la Statistique Mensuelle, soit l'évaluation "préliminaire", du 31 août, et l'évaluation "provisoire", du 30 septembre. Pour les principales récoltes les rendements totaux représentent la moisson la plus abondante dans l'histoire du Canada. Pour le blé et l'avoine ce résultat est dû à une double cause: la plus grande superficie ensemencée, à cause de la guerre, et une saison exceptionnellement favorable qui a donné un rendement moyen record pour tout le Canada.

Qualité des Récoltes de Grains.

La qualité des récoltes de grains en 1915, telle que déterminée par le poids en livres par boisseau mesuré, est, à l'exception d'une ou deux récoltes, supérieure à celle de l'an dernier et à la moyenne des cinq dernières années. Les poids par boisseaux en 1915 sont les suivants: Blé d'automne, 59.71 livres; Blé de Printemps, 60.31 livres; Tout blé, 60.19 livres; Avoine, 36.61 livres; Orge, 48.61 livres; Seigle, 56.32 livres; Pois, 60.74 livres; Fèves, 59.61 livres; Sarrasin, 48.02 livres; Lin, 55.28 livres; Grains mélangés, 44.98 livres, et Maïs à grain, 56.32 livres.

Valeur des Récoltes.

Les valeurs sont évaluées d'après les prix du marché local tels que donnés par les correspondants agricoles du Bureau des Recensements et Statistiques. En 1915, le prix moyen, par boisseau, du blé, pour tout le Canada est à peu près 10 cents au-dessous de celui de l'année dernière et à peu près 10 cents au-dessus de la moyenne quinquennale. Les valeurs totales des principales récoltes de grains de 1915 sont les suivantes: Blé, \$312,569,400; Avoine, \$176,894,700; Orge, \$26,704,700; Seigle, \$1,899,900; Pois, \$5,730,700; Fèves, \$2,206,800; Sarrasin, \$5,913,000; Graine de lin, \$15,965,000; Grains mélangés, \$10,034,700, et Maïs à grain, \$10,243,000. En ajoutant la valeur des récoltes de racines et de fourrages, dont les rapports furent publiés en novembre dernier, la valeur totale des récoltes agricoles du Canada, en 1915, s'élève à près de \$800,000,000, comprenant, récoltes de grains, \$586,161,900; pommes de terre et betteraves à sucre, \$36,739,500; et récoltes fourragères, \$192,768,100.

Blé, Avoine, Orge et Lin dans les Provinces du Nord-Ouest

Dans les trois provinces du Nord-Ouest, Manitoba, Saskatchewan et Alberta, la production du blé en 1915 s'est évaluée à 342,948,000 boisseaux, contre 140,598,000 boisseaux en 1914, celle de l'avoine à 334,840,600 boisseaux, contre 150,843,000 boisseaux, celle de l'orge à 35,317,200 boisseaux, contre 19,535,000 boisseaux, et celle du lin à 10,559,000 boisseaux, contre 7,083,000 boisseaux.

DIVERS

Le nombre indice du prix de gros des aliments en Canada s'est élevé à 148.7 en 1915, contre 136.1 en 1914. Cependant, cette forte augmentation ne donne pas une idée exacte du changement qui s'est opéré dans le prix des vivres, si l'on se base sur les chiffres du ministère du Travail.

En 1915 le coût de 30 articles, pour une famille ordinaire d'ouvriers, a été de \$8.13 par semaine, contre \$7.97 en 1914, soit une différence de 16 cents seulement. Le charbon et le bois se sont vendus un peu moins cher en 1915 qu'en 1914 et le prix des loyers a été réduit, surtout dans l'ouest.

Selon les chiffres publiés par M. Rudolph Dramant dans le "New York American" la dette des pays européens actuellement en guerre a augmenté comme suit depuis le commencement des hostilités:

Allemagne, 150 pour cent; Autriche-Hongrie, 96 pour cent; France, 77 pour cent; Angleterre, 170 pour cent; Russie, 78 pour cent; Italie, 32 pour cent.

* * *

Depuis le commencement de la guerre le nombre des manufactures de teintures des Etats-Unis a quintuplé et, aujourd'hui, ce pays produit la moitié des couleurs qu'il emploie normalement.

LA BANQUE PROVINCIALE DU CANADA

Nous donnons dans le présent numéro du "Prix Courant", le rapport de la seizième assemblée annuelle des actionnaires de la Banque Provinciale du Canada tenue mercredi le 26 janvier.

Ce rapport nous montre combien florissante est cette robuste institution qui en dépit de la dépression causée par la guerre s'est maintenue à un rang enviable parmi nos établissements financiers, et a pu donner comme résultat du dernier exercice un bénéfice de \$196,355.64, soit 19.6 pour cent du capital versé.

Il faut attribuer ce brillant rendement à la sage et intelligente administration qui veille aux destinées de la Banque Provinciale du Canada et qui en assure le succès par une initiative qui ne lui fait jamais défaut, qui prévoit et organise selon les événements et les conditions du moment et qui sait à la fois concilier ses propres intérêts et ceux de la population.

Nous sommes heureux d'enregistrer cette réussite et d'en féliciter tous ceux qui en ont été les artisans.

UNE TAXE SUR LES MAISONS FAISANT AFFAIRES PAR CORRESPONDANCE

Aux termes d'un bill destiné à amender la Loi des Taxes des corporations, le gouvernement provincial du Manitoba se propose de taxer tous les commerces faisant affaires par poste (mail order business.)

Cette mesure qui a été adoptée en principe, mais non encore sanctionnée par le cabinet définit le terme "commerce faisant affaires par la poste" en y rangeant toutes les maisons de commerce et d'affaires, marchands de gros ou détaillants, qui distribuent au consommateur inconnu et éloigné, des catalogues, listes de prix, brochures mentionnant les différents articles offerts en vente. Cette définition ne fait aucune différence sur la sorte de marchandise ou l'espèce de commerce.

Cette taxe nouvelle imposant les maisons faisant affaires par correspondance serait le résultat des plaintes reçues par le gouvernement manitobain de la part des marchands du pays qui proclament fort justement, que lesdites maisons échappent à leur part de taxe et font un commerce productif au détriment du marchand détaillant local, sans cependant payer les lourds impôts qui pèsent sur les épaules du détaillant.

Il est à espérer que la province du Manitoba adoptera cette juste mesure et que la province de Québec ne tardera pas à suivre son exemple, prouvant ainsi son désir de protéger le petit marchand qui plus que le gros magasin à département faisant affaires par correspondance, concourt à la prospérité de son comté et aide au progrès de sa municipalité.

QUE LES ÉPICIERS LICENCIÉS NE S'INQUIÈ- TENT PAS.

Plusieurs épiciers licenciés ont manifesté quelque crainte au sujet de leur licence en regard du règlement interdisant la vente des liqueurs enivrante dans des établissements situés à moins de deux cents pieds des bâtiments de tous lieux de culte, collège, couvent ou école publique.

Nous nous empressons de rassurer les épiciers détenteurs de licence, et dont les établissements ne sont pas à la distance sus-indiquée des écoles, couvents, églises. Le règlement dont il s'agit ne s'applique nullement à leur genre de commerce. L'article de la loi spécifie en effet qu'il s'agit en l'occurrence d'"auberge" ou de "restaurant". Les épiciers ne sont donc pas touchés par ces prévisions et ils n'ont pas à écouter les dires des alarmistes qui essayent par des moyens hypocrites de démoraliser les gens et de tronquer les textes de loi.

Selon le rapport annuel de M. George Goethals le canal de Panama a coûté jusqu'ici, aux États-Unis, \$357,436,048.84, y compris les fonds encore disponibles pour payer les travaux en voie d'exécution. \$14,689,873.30 ont été consacrés aux fortifications.

* * *

Du "New York Financier": "Un tuyau pour les capitalistes. — Si l'Allemagne doit recevoir une indemnité de 3,600 millions de dollars pour quitter la France, vendez vos valeurs françaises et anglaises et achetez des obligations du gouvernement allemand. Mais voici un second tuyau sans lequel le premier ne vaut rien: L'Allemagne a à peu près une chance sur 3,600 millions d'obtenir des Alliés cette indemnité."

* * *

Les obligations à 5 pour cent du gouvernement allemand qui se vendaient \$210 à New York sont maintenant offertes à \$198. Ces obligations valant 1,000 marks, soit \$238, on voit qu'elles ont subi une énorme dépréciation.

Les billets autrichiens payables à vue, en couronnes et valant 20.3 cents au pair sont offertes à 12 cents 95, soit un escompte de plus de 30 pour cent.

Il est évident que le monde financier voit venir l'épuisement économique des empires teutoniques.

* * *

L'une des plus grandes compagnies de caoutchouc du Canada annonce que ses chimistes ont trouvé le moyen de produire une nouvelle substance, le "neolin", qui remplacerait le cuir pour certains usages, et que cette substance n'est ni du caoutchouc, ni du cuir.

* * *

Le prix du mercure, qui était de \$38 le flacon avant la guerre et de \$150 à \$160 vers la mi-janvier, a subi une nouvelle augmentation: il est maintenant de \$200.



Tanglefoot

Le destructeur de mouches non vénéneux

Sans danger, Hygiénique, Sûr

Attrape 150,000,000,000 de mouches
chaque année

SEIZIEME ASSEMBLEE GENERALE ANNUELLE DES ACTIONNAIRES,
TENUE MERCREDI, LE 26 JANVIER A MIDI

LA BANQUE PROVINCIALE DU CANADA

CONSEIL D'ADMINISTRATION

Président: Monsieur H. LAPORTE, - - -	Président de la maison Laporte, Martin Limitée, Administrateur du Crédit Foncier Franco-Canadien.
Vice-Président: M. W. F. CARSLEY, - - -	Capitaliste.
Vice-Président: M. TANCREDE BIENVENU, - - -	Directeur The Lake of the Woods Milling Coy.
Monsieur G. M. BOSWORTH, - - -	Vice-Président "Canadian Pacific Railway Co."
Honorable ALPHONSE RACINE, - - -	Président de la maison de gros "Alphonse Racine Ltée."
Monsieur L. J. O. BEAUCHEMIN, - - -	Président de la Librairie Beauchemin Ltée.
Monsieur M. CHEVALIER, - - -	Directeur Général du Crédit Foncier Franco-Canadien.

BUREAU DE CONTROLE POUR LE DEPARTEMENT D'EPARGNE

(Commissaires-Censeurs)

Président: Hon. Sir ALEX. LACOSTE, C.R., - - -	Ex-Juge en Chef de la Cour du Banc du Roi.
Vice-Président: Docteur E. P. LACHAPPELLE, - - -	Administrateur du Crédit Foncier Franco-Canadien.
Honorable N. PERODEAU, N.P., - - -	Ministre sans portefeuille dans le Gouvernement de Québec.

Directeur Gérant Général, M. TANCREDE BIENVENU
M. A. GIROUX, Secrétaire.

M. M. LAROSE, Inspecteur en chef. M. J. A. TURCOT, Inspecteur. M. A. THIBAUT, Assis-Inspecteur.

RAPPORT PRESENTE AUX ACTIONNAIRES PAR LE CONSEIL D'ADMINISTRATION.

A l'Assemblée générale annuelle, mercredi, le 26 Janvier 1916, Messieurs:

Nous avons l'honneur de vous rendre compte des opérations de votre banque pour l'exercice 1915; les résultats obtenus, malgré la guerre qui se continue depuis notre dernière réunion, doivent être considérés comme très satisfaisants.

Vous savez, messieurs, jusqu'à quel point, la situation des banques dépend de la prospérité générale, or, au cours de l'exercice écoulé et du dernier semestre tout particulièrement, l'agriculture en général, grâce à l'élan nouveau qui lui a été imprimé, a donné des rendements d'une valeur inconnue jusqu'à nos jours.

Au point de vue industriel et manufacturier, on a constaté une reprise considérable dans toutes les branches principales; aussi la proportion pour cent des ouvriers en chômage est-elle sensiblement diminuée de ce qu'elle était à la même époque en 1914.

Seule, la suspension des travaux de construction a persisté, et ce n'est que dans certaines parties du pays, que des signes de reprises se sont manifestés.

Enfin abstraction faite de cette guerre sanglante que tous nous devons regretter, mais au point de vue strictement économique, nous devons être assurés que la présente situation nous a été favorable sur l'ensemble des affaires.

Comme l'an dernier, nos banques possèdent encore un pourcentage très élevé de leur actif immédiatement réalisable; aussi fidèles aux règles de prudence que vous avez toujours approuvées, vos administrateurs n'ont pas cessé de maintenir le Trésor de votre banque au chiffre le plus élevé, et les sommes qui apparaissent au Bilan Général en font foi. Cette méthode de gestion qui restera notre règle immuable, nous l'espérons, présente des avantages que les circonstances nous ont permis d'apprécier très souvent. Toutefois, nous n'avons pas été amenés par ce fait, à diminuer les crédits que nous faisons en temps normal à notre clientèle du commerce et de l'industrie; de fait, nos prêts courants ou commerciaux accusent une augmentation notable sur les chiffres de l'an dernier.

Il convient de mentionner que les chapitres des "Dépôts" démontrent une augmentation relativement considérable cette année, soit la somme d'au delà de UN MILLION TROIS CENT MILLE DOLLARS, nos obligations dites au public s'élèvent maintenant à \$12,624,275.91.

Les résultats de l'exercice écoulé démontrent un bénéfice de \$196,355.64, soit 19.6 pour cent du capital versé ou près de douze pour cent du Capital et du Fonds de Réserve réunis. A même cette somme, quatre dividendes semestriels s'élevant à \$70,000.00 ont été payés, et un montant de \$3,663.96 a servi à l'amortissement des installations et mobiliers des bureaux et succursales de la Banque. De plus, eu égard à la baisse générale des valeurs de tout repos, nous avons dû, de nouveau, amortir nos titres de placements, et une somme de \$90,000 a été mise de côté à cet effet. Quand les temps meilleurs reviendront, ces sommes ainsi déduites reparaitront à l'actif; ces dépréciations temporaires constituent donc dans

les circonstances une autre Réserve. La somme de \$10,000 a été versée au Gouvernement Fédéral comme taxe de guerre sur le papier-monnaie de la Banque mis en circulation; et la somme importante de \$14,558.30 a été payée durant l'année en taxes provinciales, municipales et autres.

A l'exemple d'autres Banques, nous croyons devoir attirer l'attention des actionnaires sur cette question des "Taxes." Nous ne croyons pas qu'aucun autre commerce au Canada soit taxé dans de telles proportions; aussi, nous comptons sur la justice et l'équité des autorités à qui l'Association des Banques du Canada s'est déjà adressée pour obtenir une révision.

Les taxes de toutes espèces que les banques doivent supporter ne constituent pas leur seul fardeau; un poids plus lourd, c'est la concurrence intense et déraisonnable qu'elles se font entre elles en ouvrant des sous-agences et des succursales dans des endroits sans importance commerciale, ou en multipliant les succursales dans des localités qui en sont déjà suffisamment pourvues.

Une telle concurrence est une source de perte, non seulement à raison de la division des affaires et des dépôts qu'elle entraîne, mais aussi à raison des risques que souvent elle fait assumer dans la qualité des crédits accordés. Aussi les administrateurs de banque sont-ils favorables à une réforme de ce système, et nous sommes heureux de constater qu'un comité de banquiers s'est mis à l'oeuvre, et que même un certain nombre de succursales de banques ont déjà été supprimées. Le jour où l'on trouvera un moyen de régulariser cette concurrence, nous croyons que, non seulement les banques en tireront avantage, mais qu'indirectement le commerce et l'industrie en profiteront.

Votre institution possède maintenant soixante-quinze succursales établies dans les Province de Québec, d'Ontario et du Nouveau-Brunswick, dont deux relativement importantes ont été ouvertes durant l'année, une dans la cité de Québec, où nous avons acquis un immeuble convenable pour l'installation de nos Bureaux, l'autre à St-Jean, Nouveau-Brunswick. L'établissement de votre Banque en ces deux endroits importants s'imposait à raison du réseau de succursales que nous avions déjà dans ces deux Provinces et nous avons lieu d'en espérer de bons résultats. Ces différents bureaux y compris le Bureau Chef, ont tous été visités par nos Inspecteurs.

En outre, conformément à la loi des Banques, l'audition générale a été faite par les représentants des actionnaires, et leur certificat, tel qu'il apparaît sur notre Bilan Général atteste l'importance de leurs travaux.

Messieurs les Commissaires-Censeurs nommés à votre dernière assemblée ont aussi présenté leur Rapport Annuel, et lecture vous en a été faite. Ces Messieurs ont scrupuleusement accompli les devoirs de leur charge durant l'exercice écoulé; ce Bureau de Contrôle pour le Département d'Epargne rend de grands services à votre Institution, aussi, nous éprouvons le besoin d'exprimer ici à ces Messieurs nos plus chaleureux remerciements.

Dans le cours de cette année, votre Conseil d'Administration a été grandement éprouvé par le décès de l'un de ses Membres, l'honorable Louis Beaubien; l'élévation de ses idées, sa délicate bonté et sa bienveillance, lui avaient mérité le respect

et l'affection de tous. Nous renouvelons à sa famille l'expression des profonds regrets que sa disparition nous a causés.

Pour combler cette vacance, nous avons fait choix d'un des membres du Bureau des Commissaires-Censeurs, Monsieur Martial Chevalier, Directeur Général de l'Importance Société, le Crédit Foncier Franco-Canadien. Vous vous félicitez comme nous de voir La Banque Provinciale du Canada appelée à bénéficier des capacités étendues, et de la grande expérience des affaires de notre nouveau collègue.

Pour remplacer Monsieur Chevalier au Bureau des Commissaires-Censeurs, nous avons nommé l'honorable Monsieur Pérodeau, Conseiller Législatif, et Ministre sans portefeuille dans le Gouvernement Provincial; notre Banque aura donc désormais l'avantage des nombreuses qualités que nous lui connaissons, et aussi de ses grandes aptitudes professionnelles.

Au personnel de l'Institution, Inspecteurs, gérants, officiers ou employés, nous offrons les mêmes remerciements que les années précédentes, tous méritent notre gratitude.

Notre Gérant Général Monsieur Bienvenu, qui fait partie de cette Banque depuis sa fondation, s'acquitte toujours de sa charge ardue avec une conscience et une intelligence que nous nous empressons de nouveau de reconnaître. Son assiduité au travail et son zèle pour l'avancement de notre Institution lui méritent pleinement ce témoignage; tous, nous admirons son énergie et son dévouement.

Qu'il nous soit donné de pouvoir vous présenter notre prochain rapport sous une meilleure étoile celle de la Paix.

Pour Messieurs les Administrateurs,

(Signé) H. LAPORTE, Président.

RAPPORT DE MESSIEURS LES COMMISSAIRES-CENSEURS.

Présenté à l'assemblée générale annuelle des Actionnaires.

Mercredi, le 26 janvier, 1916.

Messieurs:

Nous venons, en notre qualité de Commissaires-Censeurs, vous présenter le rapport de nos travaux durant l'année fiscale de votre Institution, terminée le 31 Décembre dernier.

Nous avons tenu nos assemblées mensuelles très régulièrement, et à chacune d'elles, tous les documents et pièces justificatives nécessaires à l'exercice de notre mandat, nous ont été fournis; après vérification, nous avons pu constater que ces valeurs, telles que Bons Municipaux et autres, ajoutés aux Argentés en Caisse et en Banque s'élevaient en tout temps à au-delà de la somme prescrite par vos règlements, pour répondre aux exigences possibles des Déposants.

Le progrès rapide et constant qu'a fait votre Institution depuis sa fondation, et la proportion très élevée de son Actif considéré d'une réalisation facile, démontre qu'elle est administrée avec zèle et prudence. Aussi cette brillante situation doit, nous en sommes convaincus, compenser les grands sacrifices que se sont imposés ses fondateurs.

Nous ne pouvons, en terminant, que nous associer aux très vifs regrets qu'a laissés à tous la mort de l'Honorable Louis Beaubien.

POUR LES COMMISSAIRES-CENSEURS.

(Signé), A. LACOSTE, Président.

COMPTE DES PROFITS ET PERTES

31 Décembre, 1915.

CREDIT

Balance au crédit de Profits et Pertes, le 31 décembre 1914	\$ 13,900.24
Profits de l'année finissant le 31 décembre 1915, déduction faite des frais d'administration, intérêts sur dépôts, réserve pour intérêts perçus sur billets non échus (\$30,265.36) et provision pour pertes	196,355.64
	\$210,255.88

DEBIT

Pour quatre dividendes trimestriels, en tout 7%	70,000.00
Taxe de guerre sur le Papier-Monnaie (circulation de cette Banque)	10,000.00
Taxes Provinciales, Municipales et autres payées durant l'année pour l'exercice courant	14,553.30
Amortissements sur les Edifices et ameublements de la banque	9,668.96
Porté au crédit des Valeurs détenues comme Placements et Contingents	90,000.00

Balance au crédit de Profits et Pertes, le 31 dé-

cembre, 1915 16,038.62

\$210,255.88

FONDS DE RESERVE:

Balance au crédit 31 décembre 1915	650,000.00
Vérifié et trouvé exact: Pour le Bureau de Direction:	
(Signé) J. R. CHOQUET, Comptable en Chef.	(Signé) H. LAPORTE, Président.
(Signé) M. LAROSE, Inspecteur en Chef.	(Signé) TANCREDE BIENVENU, Vice-Président et Gérant-Général.

BANQUE PROVINCIALE DU CANADA.

Rapport Général de la Banque au 31 décembre 1915.

PASSIF

Dépôts ne portant pas intérêt	\$ 2,696,234.58
Dépôts portant intérêt, y compris l'intérêt accumulé jusqu'à la date de l'état	7,913,055.55
Balances dues aux Banques et Correspondants dans les Royaume-Uni et à l'étranger	905,666.59
Balances dues à d'autres Banques au Canada	14.90
	\$11,514,971.62
Billets de la Banque en circulation.....	1,090,258.00
Dividendes déclarés et non encore réclamés..	1,546.29
	17,500.00
Dividende déclaré et payable le 3 janvier 1916	
Total des Obligations au Public	\$12,624,275.91
CAPITAL VERSE	1,000,000.00
FONDS DE RESERVE	650,000.00
Balance au compte de Profits et Pertes	16,038.62
	\$14,290,314.53
Obligations non comprises dans les articles précédents	79,177.23
	\$14,369,491.76

ACTIF

Espèces monnayées	\$ 85,233.10
Billets du Dominion.....	1,083,065.00
Billets des autres Banques	357,534.00
Chèques sur d'autres Banques	1,108,780.12
Balances dues par d'autres Banques au Canada	746,312.25
Balances dues par d'autres Banques et Correspondants étrangers	80,061.56
Total	\$ 3,460,486.03
Obligations de la Puissance du Canada.....	22,840.00
VALEURS MUNICIPALES CANADIENNES et britanniques, étrangères et coloniales, autres que les valeurs publiques canadiennes	1,079,574.66
Obligations de chemins de fer, débetures et actions au PRIX DU MARCHÉ	1,436,397.45
PRETS A DEMANDE et prêts à courte échéance au Canada, sur obligations, débetures et actions.....	1,558,458.25
	\$ 7,558,256.39
Grand Total	
Prêts à terme aux Corporations Municipales, paroissiales et scolaires	\$ 366,316.08
Prêts courants et escomptes au Canada	5,827,725.58
	\$6,194,168.66
Déduction pour intérêts perçus à l'avance sur les dits effets	30,265.36
	\$ 6,163,903.30
Dépôt fait au Gouvernement Fédéral en garantie des billets de la Banque en circulation	60,100.00
Créances en souffrance, déduction faite des pertes prévues	72,579.81
Immeubles autres que les Bureaux de la Banque Immeubles \$88,000.00 et meubles appartenant à la Banque AU PRIX COURANT, DEDUCTION FAITE DES AMORTISSEMENTS	43,359.66
	248,510.77
Créances hypothécaires sur immeubles vendus par la Banque	34,426.81
Autre actif non compris dans les itérés précédents	188,355.02
	\$14,369,491.76
Vérifié et trouvé exact: Pour le Bureau de Direction:	
(Signé) J. R. CHOQUET, Comptable en Chef.	(Signé) H. LAPORTE, Président.
(Signé) M. LAROSE, Inspecteur en Chef.	(Signé) TANCREDE BIENVENU, Vice-Président et Gérant-Général.

CERTIFICAT DES AUDITEURS NOMMES PAR LES ACTIONNAIRES.

Aux actionnaires de la Banque Provinciale du Canada.

Conformément aux prescriptions des sous-sections 19 et 20 de la section 56 de l'Acte des Banques, nous avons l'honneur de soumettre aux actionnaires, le rapport suivant:

Nous avons examiné le bilan ci-dessus avec les livres du Bureau Chef et les rapports certifiés des différentes succursales. Tous les renseignements et explications que nous avons requis nous ont été donnés à notre entière satisfaction, et nous sommes d'opinion que les opérations de la banque qui sont venues à notre connaissance, relèvent des pouvoirs de la Banque.

En outre de la vérification en date du 31 décembre 1915, nous avons, dans le cours de l'année, contrôlé le Caisse du Bureau Principal et vérifié les valeurs au Bureau Chef, et aux Succursales principales, et avons trouvé qu'elles correspondaient avec les livres de la Banque.

L'état ci-haut dont il est question dans le rapport des direc-

teurs, est bien rédigé de façon à donner un aperçu vrai et exact des opérations de la Banque durant l'exercice de l'année 1915, suivant les meilleurs renseignements et les explications qui nous ont été donnés ainsi que l'indiquent les livres de la Banque.

(Signé) ALEX. DESMARTEAU, L.I.C.,
Montréal.

J. A. LARUE, C.A., Québec.

Montréal, 14 janvier, 1916.

A une assemblée des Directeurs de la Banque tenue immédiatement après l'Assemblée des Actionnaires, M. H. Laporte fut élu président du Bureau de Direction, et MM. W. F. Carsley et Tancrede Bienvenu, gérant-général tous deux vice-présidents de la Banque.

Et à une assemblée des Commissaires-Censeurs, immédiatement tenue après celle des Directeurs de la Banque, Sir Alexander Lacoste fut élu président de ce bureau, et M. le Docteur E. P. Lachapelle, vice-président.

LES TRIBUNAUX

JUGEMENTS EN COUR SUPERIEURE. — PROVINCE DE QUEBEC

J. A. Daoust vs. Léon Gareau, Sainte-Anne, Bout de l'Île, \$420.
K. Catylo vs. C. P. R., Montréal, \$224.
Emile Ethier vs. Adolphe Gauthier, Lachine, \$108.
J. P. Dupuis Ltd. vs. Zébedée Royal, Verdun, \$987.
R. Achim vs. Aimé David, Longueuil, \$9,557.
H. H. P. John Smithers vs. J. W. Fcs. D'Arcy, Westmount, \$2,571.
Raoul Brasseur vs. Pierre Brossard, Vaudreuil, \$130.
Premier Oil Co. Ltd. vs. Jos. Scrain, Plaisance, \$154.
Premier Oil Co. Ltd. vs. Victor Cadorette, \$220.
John Crown vs. Gilbert Thomas dit Williams, Saint-Bruno, 1re classe.
S. Vigeant vs. Alphonse Généreux, Maisonneuve, \$4,340.
Bolvin, Wilson Co. vs. J. O. Duhaine, St. Fr. du Lac, \$504.
Hy. Birks and Sons Ltd. vs. R. Basil, Kingston, Ont., \$292.
Henry MacCulloch, vs. Eugène Boileau, Montréal, \$2,052.
Goodwins Mtl., Ltd. vs. W. H. Turner, Ottawa, \$115.
Albert Carvel vs. D. Fawcett Carter, Outremont, \$209.
Hudon Hébert Co., Ltd. vs. Léon Forest, Lachine, et Albert Forest, Lachine, \$75.
Saint-Amour et Vandelay vs. Arthur Drouin, Outremont, \$100.
Lumber and Construction Co., Ltd. vs. La Cie Fournier, Ltd., Lachine, \$584.
Syndics Saint-Denis vs. Victor Mongeau, Outremont, \$116.
Aimé Vanier vs. Jos. Lauzon, Vaudreuil, \$150.

JUGEMENTS EN COUR DE CIRCUIT. — PROVINCE DE QUEBEC.

Mme P. Blain vs. Freddie Gagné, Lachine, \$40.
Kearney Bros. Ltd. vs. A. Amirault, L'Épiphanie, \$62.
De Laval Dairy Supply Co., Ltd. vs. Art. Labonté, Saint-Georges, \$13.

A. Castonguay vs. Edouard Laberge, Québec, \$56.
Mary Lord et vir vs. Adélaré Gascon, Saint-Laurent, \$13.
M. Herman vs. Ernest Duhamel, St-Marc, \$10.
C. G. Derome vs. André Rioux et al., Sayabec, \$37.
McLean Bros. vs. W. F. Sparrow, Westmount, \$22.
National Jewelers Ltd. vs. Pierre, St-Henry de Taillon, \$30.
National Jewelers Ltd. vs. Mms Pierre Veilleux, Saint-Come, \$30.
Beaudoin Ltée vs. Alb. Milaire, Cartierville, \$17.
U. Matte vs. Azarie Gauthier, Longueuil, et Louis Gauthier, Fort Beaumont, \$42.
C. Guyon vs. Armand Dubuc, Verdun, \$24.
M. P. S. Corp. vs. Henri Richard, Mtl. Est, \$37.
E. Salvail vs. Ovilla Bezeau, Verdun, \$54.
F. X. St. Charles et Co. vs. Duchesneau Frère, Lachute, \$47.
Beaudoin Ltée vs. Horm. Gravel, St-Lambert, \$42.
Goold, Shapley et Muir Co., Ltd. vs. Jos. Gingras, Valcourt, \$35.
Frost and Wood Co. vs. Art. Brunelle, Chambly Canton, \$34.
Larivière Inc. vs. Michael Egan, Westmount, \$35.
Cie des Nouveautés de Paris vs. J. H. Montpetit, Hull, \$60.
A. Lavoie vs. Ed. Gervais, Maisonneuve, \$14.
L. Larue vs. O. Thérien, Maisonneuve, \$61.
J. E. Bernier vs. J. A. Boudreau, Chatham, N. B., \$27.
M. Herman vs. Zénon Moreau, Caucapsal, \$40.
J. Besner vs. Prosper Proulx, Vaudreuil, \$28.
National Jewelers Ltd. vs. Jules Beaudoin, Blue Sea Lake, \$30.
C. G. Derome vs. Emile Roy et al., Ste-Philomène, \$13.
C. G. Derome vs. Charlemagne Robillard, Ste-Anne de Bellevue, \$58.
Renfrew Co. Ltd. vs. A. Portelance, Ste-Anne de Bellevue, \$22.
F. Lanthier vs. Polydore Brunet, Ste-Geneviève, \$48.

ACTIONS EN COUR SUPERIEURE. — PROVINCE DE QUEBEC.

Imperial Oil Co. Ltd. vs. J. Adélaré Bourbonnais, Nominingue, \$895.
Wedgerwood Park Co. vs. G. L. Robitaille, Verdun, \$330.
Elie Benoit vs. Jos. Labonté, Riche-lieu, \$325.
A. et T. Hall vs. G. Bosjady, Maisonneuve, \$164.
E. F. Bessette vs. Wm. Worth, Verdun, \$125.
Elzéar Denis vs. Ville du Sault au Récollet, \$1,000.
Albert Beauchamp vs. Ls. Ph. Deslongchamps, Iberville, \$10,176.
H. E. Davis and Co. vs. J. J. Harman, Westmount, \$111.
Montreal Abbatoirs, Ltd. vs. Edmond Picotte, La Tuque, \$218.
H. Langevin vs. J. A. Ouellette, L'Assomption, \$100.
Péllissier et Co. vs. Jos. Tabatchnick, Longueuil, \$112.
Desparols Garneau et Co. vs. Cie Commerciale Langlois Doran, Amqui, \$38.
Succession Hy. Harwood vs. Arthur Bellefeuille, Dorion, et Moïse Bellefeuille, Sainte-Marthe, \$153.
Banque Hochelaga vs. Valmor Lemieux, Verdun, \$91.
Wm. Ewing and Co., Ltd. vs. Adélaré Deshaies, Deshaies, \$57.
Hudon et Orsall, Ltée vs. O. Duclos, Huberdeau, \$278.
J. B. E. Vaillancourt vs. Omer Carrière, Saint-Laurent, \$150.
Cie Imp. d'Im. du Canada Ltd. vs. Eugène Gratton, Beloeil, \$110.
Gurney, Massey Co., Ltd. vs. Jos. Herm. Boyer, St-Laurent; J. R. T. Riva et Boyer et Riva, Montréal, \$263.
A. Charland vs. Edouard Marcotte, Chambly Canton, \$927.
Dr. Jaegers Sanitary wool n System Co. of Can., Ltd. vs. Hy. Sis:ind et Colonial Film Co., Ltd., Boston, \$490.
H. Desjardins vs. Commission Scolaire, Maisonneuve, 1re classe.
W. Bessette vs. T. Monty, Valcourt; Sedgewick Land and I.v. Co., Ltd., Montréal, et Félix Vanasse, Pointe aux Trembles, \$102.

(A suivre à la page 23)

Le Marché de l'Alimentation

GRAINS ET FARINES MARCHÉ DE CHICAGO

A terme:

	Ouverture	Haut	Bas	Fermeture
Blé:—				
Mal . . .	1.23	1.26	1.21½	1.25½
Juillet 1.16½	1.18½	1.16½	1.18½	
Maïs:—				
Mal76	.76	.74½	.75½
Juillet76½	.76½	.75½	.76½
Avoine:—				
Mal47½	.47½	.46½	.47½
Juillet46	.46½	.45½	.46½

Cotations au comptant:—

Blé.—No. 2 rouge, \$1.23½ à \$1.25½; No. 3 rouge, \$1.19 à \$1.21½; No. 2 hard, nominal; No. 3 hard, \$1.16 à \$1.18½.

Maïs.—No. 2 jaune, nominal; No. 4 jaune, 68c à 70c; No. 4 blanc, 67½c à 68½c.

Avoine:—No. 3 blanche, 42½c à 44½c

Seigle:—No. 2, 77c à 78c.

Orge:—64c à 76c.

G:aine de Mil:—\$6.00 à \$8.25.

Trèfle:—\$10.00 à \$19.00.

CEREALES

Blé No. 1 Northern	1.46
Avoine No. 2, C.W.	0.58
Avoine No. 3, C.W.	0.56
Orge No. 3 C.W.	0.86
Orge No. 4	0.78
Avoine No. 2, Blanche	0.46 0.50
Avoine No. 3, Blanche	0.45 0.49
Maïs Jaune	0.86 0.85½

LE MARCHÉ DE LA FARINE

Patentes du printemps:

Royal Household	2 sacs	7.30
Five Roses	2 sacs	7.30
Glenora	2 sacs	6.80
Harvest Queen	2 sacs	6.80

Fortes à boulangers:

Bakers Special	2 sacs	6.60
Manitoba S.B.	2 sacs	6.30
Keetaba, S.B.	2 sacs	6.60
Montcalm	2 sacs	6.60

Patentes d'Hiver:

Hurona (à pâtisserie)	2 sacs	7.30
A pâtisserie	2 sacs	6.80
Farine de blé-d'Inde, blanche pour boulangers	2 sacs	5.30
Farine de blé-d'Inde pour engrais	2 sacs	4.10
Farine d'avoine:		
Avoine roulée, sacs de 20 lbs.		5.23
Avoine roulée, baril		5.75

ISSUS DE BLE ET AVOINE ROULEE

Nous cotons:

Issus de blé:	
Son aMn., au char, tonne	23.00
Grue, Man., au char, tonne	24.00
Middlings d'Ontario, au char tonne	23.00 30.00
Moulée pure, au char	32.00 39.50
Moulée mélangée, au char	32.00 31.50

FOIN PRESSE ET FOURRAGE

Nous cotons, foin nouveau:

Foin No. 1, pour livraison immédiate	20.50	21.00
Très bon No. 2	19.50	20.00
No. 2	19.00	19.50

FROMAGE—BEURRE—OEUFs Montréal.

Prix vendants aux épiciers

Fromage doux	20c
Fromage fort, blanc, à la meule	22c
au morceau	23c
Fromage Oka	28c
Beurre, choix	36c
Beurre choix, en bloc d'une livre	36½c
Oeufs No. 1	26c à 27c
Oeufs elects	28c à 30c
Oeufs frais	35

FROMAGES IMPORTES

Bonne demande.

On cote le fromage de Gruyère:

Fromage, 45c au morceau.

Le fromage de Roquefort se vend 55c la livre.

PRODUITS DE LA CAMPAGNE

Produits de l'érable—On cote les prix suivants:

Pur sirop d'érable, boîte de 8 lbs.	0.90	0.95
Pur sirop d'érable, boîte de 10 lbs.	1.05	1.10
Pur sirop d'érable, boîte de 12 lbs.	1.40	1.50
Pur sucre d'érable, la lb.	0.12½	0.13
Miel.—On cote les prix suivants:		
Miel blanc, trèfle	0.14	0.14½
Blanc extrait	0.11½	0.12
Miel Sarrasin	0.08	0.08½

Fèves.—On cote les prix suivants:

Choix 1-pound pickers par 1½ lb. pickers, lots de char	3.65	3.70
3 lbs. pickers, lots de char	3.55	3.60
Qualités inférieures	3.00	3.20

Pommes de terre.—Pas de changement dans le prix des pommes de terre qui se cote comme suit: pommes de terre des Montagnes Vertes, par lots ed chars \$2.00 à \$2.05, pommes de terre de Québec, \$1.80 le sac hors voie. Dans le gros, les premières se vendent \$2.10 et les secondes \$1.95 à \$2.00 le sac hors magasins.

MARCHÉ A PROVISION

Porcs vivants, lots de choix, \$9.80 à \$9.85 les 100 lbs. pesés hors chars; porcs apprêtés, fraîchement tués des abattoirs, \$13.50 à \$14.00 les 100 lbs.; porcs apprêtés à la campagne, poids légers, \$11.95 à \$17.25 les 100 lbs.; jambon pour breakfast, 18c à 19c la lb.; bacon de choix Windsor, 24c à 25c la lb.; bacon Windsor désossé, 26c à 27c la lb.; saindoux, qualité "Pure Leaf", 13c à 13½c la lb. en saux de 20 lbs., en bois; saindoux, qualité "Pure Leaf", 12c à 12½c la lb. en saux de 20 lbs. en ferblanc; saindoux composé, 10½c la lb. en saux de 20 lbs., en bois; saindoux composé, 10¼c la lb. en saux de 20 lbs. en ferblanc.

SUCRES

Extra granulé, sac, les 100 lbs.	6.70
Extra granulé, brl.	6.75
Extra ground, baril, les 100 lbs.	6.90
Extra groud ½ bte 25 lbs., 100 lbs.	7.40
No. 1 yellow, baril, les 100 lbs.	6.90
No. 1 yellow, sacs, les 100 lbs.	6.25
Powdered, bte 50 lbs., les 100 lbs.	7.00

Powdered, bte 25 lbs., les 100 lbs. 7.20
Paris Lumps, ½ bte, 100 lbs. 7.35
Crystal Diamond, bte 100 lbs. 7.35
les 100 lbs. 7.65
les 100 lbs. 7.65
Crystal Diamond, ¼ bte, 25 lbs., les 100 lbs. 7.65
Crystal Diamond, Domino, 20 cartons, 5 lbs., les 100 lbs. 8.50
Sucres bruts cristallisés, lb. manque.
Ces prix s'entendent au magasin du vendeur à Montréal.

MELASSES

Très bonne demande.

Barbade, choix, tonne	0.44	0.45	0.48
Barbade, tierce et qt.	0.47	0.48	0.51
Barbade, demi qt.	0.49	0.50	0.53
Mélasse fancy, tonne.	0.54	0.55	0.58
Mélasse fancy, tierce le quart	0.57	0.58	0.61
Mélasse fancy, ½ qt.	0.59	0.60	0.63

Les prix s'entendent: 1ère colonne, pour territoire ouvert; 2e colonne, pour territoire combiné; 3e colonne, pour Montréal et ses environs.

LARD AMERICAIN

1re qualité, le quart	31.00
2ème qualité le quart	26.75

SAINDOUX

Saindoux pur en tinette	0.15
Saindoux pur, en saux	3.00
Saindoux pur, cse de 10 lbs.	0.15½
Saindoux pur, cse de 3 lbs.	0.15½
Saindoux pur, cse de 5 lbs.	0.15½

FARINES ET PATES ALIMEN- TAIRES

Pâtes alimentaires

Bonne demande:

Nous cotons:

Farine Household, qrt	7.90
Farine à pâtisserie Ocean, qrt.	7.00
Farine d'avoine granulée sac	3.10
Farine d'avoine standard, sac	3.10
Farine d'avoine fine, sac	3.10
Farine d'avoine roulée, baril	6.75
Farine d'avoine roulée, sac	2.60
Farine de blé-d'Inde, sac	2.40
Farine de sarrasin, le sac	3.50
Banner, Saxon et Quaker Oats, et Ogilvie, cse	0.00 4.25
Cream of Wheat, cse	0.00 6.00
Fécule de maïs le qité, lb.	0.00 0.07½
Fécule de maïs, 1e qité, lb.	0.00 0.07½
Fécule de pomme de terre qrts. de 1 lb., doz.	0.00 1.50
Vermicelle, macaroni et spaghetti Canadiens btes de 5 lbs., lb.	0.00 0.06½
En vrac	0.00 0.06½
Paquets de 1 lb.	0.00 0.07
Nouillettes aux oeufs: Paquets de ½ lb., lb.	0.00 0.07½
Spaghetti, pâtes assorties: alphabets, chiffres, animaux, nouilles, coudes, importés en vrac, lb.	0.00 0.11
En paquets de 1 lb.	0.000 0.12½
Tapioca pearl, en sac lb.	0.07 0.07½
Tapioca Seed en sac lb.	0.07 0.07½
Sagou lb.	0.06½ 0.07

VINAIGRE

Nous cotons, prix nets:	
Bollman, cruches paillées gal imp. cruche	0.00 0.00
(Il n'y en a plus sur le marché).	
Domestique triple, cruches paillées, 4 gal. imp. cruche	0.00 1.60
118 grains (proof) le gall.	0.00 0.22

EPICES PURES, GRAINES ET SEL

Bonne demande courante.
 Nous cotons:

Allspice moululb. 0.00	0.10
Anislb. 0.22	0.25
Clous de girofle moulu lb. 0.00	0.28
Cannelle en mattes. . .lb. 0.18	0.22
Clous de girofle entierslb. 0.25	0.27
Clous de giroflelb. 0.00	0.29
Chicorée canadienne . .lb. 0.10	0.12
Crème de tartrelb. 0.00	0.60
Colzalb. 0.07	0.08
Gingembre en racine .lb. 0.17	0.22
Graine de lin non mou-luelb. 0.05½	0.06
Graine de lin moulue .lb. 0.06	0.07
Graine de chanvre . . .lb. 0.07½	0.08
Maïs moululb. 0.00	0.75
Mixed spices moulues lb. 0.00	0.25
Muscade mouluelb. 0.00	0.50
Muscadelb. 0.20	0.35
Piments (clous ronds) lb. 0.12	0.15
Polvre blanc rond . . .lb. 0.28	0.29
Polvre blanc moulu . . .lb. 0.00	0.30
Polvre noir rondlb. 0.22	0.25
Polvre noir moululb. 0.00	0.22
Polvre de Cayenne pur lb. 0.00	0.28
Whole pickle spice0.16	0.20
Sel fin en sac0.00	1.35
Sel fin en ¼ de sac lb. 0.00	0.40
Sel fin, quart, 3 lbs. . . .0.00	3.30
Sel fin, quart, 5 lbs. . . .0.00	3.20
Sel fin, quart, 7 lbs. . . .0.00	3.10
Sel fin, en quart de 280 lbs.	
Ordinary fine0.00	1.85
Fine0.00	2.10
Dairy0.00	2.25
Cheese0.00	2.40
Gros sel, sac0.85	0.90

Légumes secs,

Nous cotons:

Orge mondée (pot), sac .0.00	3.25
Fèves blanches, Can. lb. 0.07	0.07½
Orge perlé, sac5.25	6.00
Fèves jaunes, minot . . .0.00	4.35
Lentilles rouges, par sac, lb manquant	
Lentilles vertes, par sac, lb. manquant	
Pois verts, No. 1lb. 0.06	0.06½
Pois cassés, le sac . . . lb. 6.25	6.75
Blé-d'Inde à soupe, cas-sé, le sac0.00	2.75

RIZ

La demande est bonne.
 Nous cotons:
 Riz importés:

Riz Patna, sacs de 112 lbs., suivant qualité lb. 0.05½	0.06½
Riz Carolina0.09	0.10
Riz moulu0.00	0.06
Riz soufflé puffed) cse de 36 paquets de 2 pintes 0.00	4.25
Riz décortiqués au Canada.	
Les prix ci-dessous s'entendent f.o.b. Montréal.	
Qualité B, sac 250 lbs.3.90	
Qualité Cc, sac 100 lbs.3.65	
Sparkle5.60	
India Bright, sac 100 lbs4.00	
Lustre4.10	
Polished Patna4.10	
Pearl Patna4.60	
Imperial Glacé Patna5.20	
Crystal Japan5.00	
Snow Japan5.20	
Ice Drips Japan5.30	

FRUITS SECS

Assez bonne demande:
 Nous cotons:

Dattes et figues:	
Dattes en vrac0.07½	0.08
Dattes en pqt de 1 lb. . .0.00	0.08
Raisins de Corinthe.La lb.	
Corinthe, Filiatras, en vrac . . .0.10½	

Corinthe, Filiatras, en cartons,
 1 lb.0.13

Raisins de Malaga.Lb.

Connaisseur, la bte2.60	
Extra Dessert, la bte3.60	
Extra paquets, la bte4.00	
Royal, la bte4.25	
Impérial, la bte5.50	
6 Couronnes pqt., la bte5.80	
Excelsior, la bte6.00	
Raisins Sultana.Lb.	
Cartons, 1 lb.0.00	
En vrac0.00	
Raisins de Valence.Lb.	
Valence fine off Stalk, btes de 28 lbs.0.08½	0.08½
Valence Selected, btes de 28 lbs.0.08½	0.09
Valence Layers, 4 cour, btes de 28 lbs.0.09	0.09½
Raisins de Californie.Lb.	
Épépénées, paq. 1 lb., fancy 0.00	0.11½
Épépénées, paq. 1 lb., choix 0.00	0.10½
Noix et AmandesLb.	
Amandes Tarragone0.17½	0.18½
Amandes Valence écalées 0.40	0.42
Cerneaux0.36	0.38
Avelines0.15½	0.16½
Noix de Grenoble Mayette.0.16½	0.17½
Noix Marbot0.14	0.15
Noix du Brésil0.20	0.21
Noix de coco, râpées à la lab.0.20	0.22
Noix Pécan pelées0.17½	0.18½
Noix Pécan cassées0.00	0.55
Peanuts rôties, Coon0.09	0.09½
Peanuts rôties, G.0.09½	0.10
Peanuts rôties, Bon Ton .0.13	0.14
Fruits évapopésés.Lb.	
Abricots, boîte 25 lbs. . . .0.00	0.14
Pêches, boîte 25 lbs. . . .0.00	0.09½
Poires, boîte 25 lbs. . . .0.00	0.12
Pommes tranchées, évaporées, btes de 50 lbs. .0.12½	0.11
Pelures de fruits.Lb.	
Citron0.19	0.20
Citronnelle0.22	0.22½
Orange0.20	0.21
Pruneaux de Californie.Lb.	
Boîtes de 25 lbs.	
30/400.14	
40/500.12	
50/600.11	
60/700.10	
80/900.09½	
80/900.09	
90/1000.08½	

CONSERVES ALIMENTAIRES

Conserves de Légumes

	No. 1	No. 2
Asperges (Pointes), 2 lbs. 2.25		3.25
Asperges entières can., 2 lbs.0.00		2.25
Asperges Californie, 2½ lbs.0.00		3.45
Betteraves tranchées, 3 lbs.0.00	1.22½	
Blé-d'Inde, 2 lbs.0.00	0.92½	
Blé-d'Inde en épis, gal. 0.00	4.75	
Catsup, bte 2 lbs., doz.0.00	0.65	
Catsup au gal., doz.0.00	5.00	
Champignons hôtel, boîte 0.21	0.22	
Champignons, 1er choix .0.26	0.27	
Champignons, choix, btes 0.24	0.25	
Choux de Bruxelles imp. 0.17	0.18	
Choux-fleurs2 lbs. 0.00	1.05	
Citrouilles3 lbs. 0.00	0.92½	
Citrouillesgal. 0.00	2.45	
Epinardsgal. 0.00	4.75	
Epinards2 lbs. 0.00	1.20	
Epinards3 lbs. 0.00	1.45	
Fèves Golden Wax 2 lbs. 0.00	0.92½	
Fèves Vertes2lbs. 0.00	0.92½	
Fèves Vertes2 lbs. 0.85	0.87½	
Fèves de Lima2 lbs. 0.00	1.25	
Flageolets importésbte. 0.16	0.17	
Haricots verts imp.bte. 0.14	0.13½	

Macédoine de légumesbte. 0.14½ 0.15½ || Marinades enseau, 5 gal. 0.00 | 2.75 |
Petits pois imp. moyensbte. 0.00	0.00
Petits pois imp. mi-finsbte 0.16	0.17
Petits pois imp. fins, bte 0.19	0.20
Petits pois imp. ext. finsbte. 0.21	0.22
Petits pois imp. sur-finsbte. 0.22½	0.23½
Pois Can., English Garden0.92½	
Pois Can., Early June0.95	
Tomates, 3 lbs.doz. 1.10	
Tomates, gall0.00	3.25
Truffes, ½ boîte5.00	5.40

Conserves de fruits

Très bonne demande.
 Par doz., groupe No 1 No 2

Ananas coupés en dés1½ lb. 0.00	2.50
Ananas importés2½ lb. 2.75	3.25
Ananas entiers (Can.)3 lb. 0.00	3.50
Ananas tranchés (Can.)3 lb. 0.00	1.95
Ananas râpés (emp. Can.)3 lbs. 0.00	1.50
Cerises rouges sans noyau2 lbs. 1.92½	1.95
Fraises, sirop épais, 2 lbs. 2.15	2.17½
Framboises, sirop épais,2 lbs. 0.00	1.97½
Gadelles rouges, sirop épais2 lbs. 0.00	1.45
Gadelles noires, sirop épais,2 lbs. 0.00	1.45
Marinades can. 1 gal. gal. 0.00	1.45
Olives, 1 gal.gal. 0.00	1.77½
Pêches jaunes2 lbs. 0.00	1.50
Pêches3 lbs. 0.00	2.12½
Poires (Bartlett)2 lbs. 0.00	6.06
Poires3 lbs. 0.00	2.15
Pommes Standard, 3 lbs. 0.00	1.10
Mûres, sirop épaislbs. 0.00	1.90
Pommes Standard. 1 gal. 0.00	3.25
Prunes, Damson, sirop épais2 lbs. 1.10	1.15
Prunes Lombard, sirop épais3 lbs. 1.02½	1.05
Prunes de Californie,2½ lbs. 0.00	2.74
Prunes Greengage, sirop épais2 lbs. 1.10	1.12½
Rhubarbe Preserved,3 lbs. 0.00	1.55
Cerises blanchesdoz. 0.00	3.25
Cerises noiresdoz. 0.00	3.40
Framboisesdoz. 0.00	3.00
Framboisesdoz. 0.00	3.00
Mûresdoz. 0.00	1.95
Gadelles rougesdoz. 0.00	2.40

Conserves de poissons.

Très bonne demande.
 Nous cotons:
 Anchois à l'huile (suivant formatdoz. 2.25 6.10 || Caviar¼ lb. doz. 5.15 | 5.25 |
Caviar¼ lb. doz. 10.00	10.25
Crabes1 lb. doz. 3.75	3.00
Crevettes en saumure 1 lb. 0.00	1.75
Crevettes sans saum. 1 lb. 0.00	1.30
Finnan Haddiesdoz. 1.15	1.30
Harengs frais, importés,doz. 1.40	1.45
Harengs marinés, imp. doz. 2.20	2.25
Harengs aux Tom., imp.doz. 2.20	2.25
Harengs kippered imp. doz. 2.20	2.25
Harengs canadiens kippered 0.95	1.00
Harengs canadiens, sauce tomates0.95	1.00
Homards, bte h., 1 lb. doz. 4.75	4.85
Homards, bte plate. ½ lb.doz. 2.50	3.60

Homards, bte plate, 1 lb.	doz.	4.80	4.70
Huitres (solid meat) 5 oz.	doz.	0.00	1.40
Huitres (solid meat,) 10 oz.	doz.	0.00	2.00
Huitres	1 lb.	0.00	1.50
Huitres	2 lbs.	0.00	2.90
Maquereau, tin 1 lb., la	doz.	1.00	1.05
Morue No. 2	lb.	(manque)	
Morue No. 1 e n quart	lb.	0.04½	0.04½
Royans aux truffes et aux sachards	bte	0.17	0.18
Sardines can. ¼ bte, cse		3.25	3.50
Sardines françaises, ¼ btes		0.17½	0.32
Sardines françaises, ½ btes		0.23	0.51
Sardine sNorvège, ¼ bte		12.00	12.50
Sardines sans arêtes 1400		0.24	0.25
Saumon Labrador, 100 lbs.		0.00	8.00
Saumon Cohoes, Fraser River, 1 lb.		0.00	1.50
Saumon rouge: Horse Shoe et Clover Leaf, boîte basse, ½ lb.	doz.	1.55	1.57
Saumon rouge Sockye, (Rivers' Inlet), bte haute, 1 lb.	doz.		2.35
Saumon rouge du prin- temps, bte haute, 1 lb.	doz.	0.00	2.00
Saumon Humpback, 1 lb.	doz.	0.00	1.20
Truite des mers, 100 lbs.		0.00	6.75
HARENGS DU LABRADOR			
Quarts		0.00	6.40
½ Quarts		0.00	3.75
PAPIER D'EMBALLAGE			
Papier Manille en rouleaux		0.03	
Papier brun en rouleaux		0.02½	
Le papier Manille 13 x 17 est coté 30c			
SAVON DE CASTILLE			
Le savon de Marseille en morceaux se vend \$6.25 la caisse et de 12½c à 13c la livre, poids net, blanc ou marbré.			
HUILE DE CASTOR			
Nous cotons:			
Bouteilles de 1 oz.	Grosse	5.50	0.50
Bouteilles de 3 oz.	Doz.	12.50	1.10
Bouteilles de 2 oz.		9.00	0.80
Bouteilles de 4 oz.		16.25	1.40
PEAUX VERTES			
Boeuf inspecté No.		0.00	0.20
Boeuf inspecté No. 2		0.00	0.19
Boeuf inspecté No. 3		0.00	0.18
Veau No. 1		0.00	0.20
Veau No. 2		0.00	0.18
Agneau du Printemps			2.40
FRUITS VERTS ET LEGUMES			
Oignons les 100 lbs.		3.50	
Oignons, ¼ cse, \$1.25 la cse .		4.50	
Patates, le sac, \$2.00 par 90 lbs.		4.00	
Navets, la poche		1.50	
Orange Navels, la cse		3.25	4.00
Citrons, la cse, size 300		4.00	4.50
Atocas par Baril			8.00
Coco, doz.		0.60	
Tomates, le panier		4.50	
Bananes		1.75	2.25
Fameuse No. 1 le baril			6.50
Spies, No. 1, le baril			6.00
Spies No. 2 le baril			5.25
Spies No. 3, Empaquetage spé- cial le baril			3.75
Peewaukees, Phoenix, Stark, No. 1 le baril			3.75
Peewaukees, Phoenix, Sta:k, No. 2 le baril			3.25
Baldwins, Russetts, Ben Da- vis, No. 1 le baril			4.25
Baldwins, Russetts, Ben Da- vis, No. 2 le baril			3.50
Ananas		3.25	4.50
Poires de Californie, la boîte			4.50

Chouxfleurs de Californie, la douzaine		2.00	
THÉS			
Congou commun		0.16	0.23
Thés noirs Ceylon:			
Pekoe		0.23	0.26
Orange Pekoe		0.28	0.33
¼ 11'0 unumuoos uader			
Japon médium		0.23	
Japon médium		0.21	
Japon choix		0.24	
Japon choix extra		0.28	
Pinz Suez Young Hyson		0.15	0.17
Gunpowder commun		0.15	
Gunpowder médium		0.16	
Gunpowder Pea Leaf		0.21	
Sac et brls.		0.90	1.10
Gunpowder Pin Head		0.33	
Formosa Oolong		0.36	
Pendant la dernière semaine tous les thés de Ceylon et des Indes ont avancé de ½ penny à 3 parthings par livre.			
HUILE DE FOIE DE MORUE			
Nous cotons: \$3.40 à \$3.75 le gallon.			
Bouteilles carrées de 16 onces, \$5.00 la douzaine; chopines, \$3.60 la douzaine; ½ chopines, \$2.30 la douzaine.			
HUILE DE RICIN PHARMACEU- TIQUE			
Nous cotons, au quart, par livre, 32½c le gallon, \$3.25 en estagnon, par livre, 0.34 à 0.35c.			
EPINGLES A LINGE			
Epingles ordinaires:			
Boîtes de 5 grosses, la bte			0.85
Epingles à ressort:			
Boîtes de 2 grosses la bte			0.90
MECHES, BRULEURS ET VERRES DE LAMPES			
Nous cotons:			
Mèches No. 2	lb.	0.23	
Mèches No. 2	lb.	0.15	
Mèches No. 0	lb.	0.12	
Brûleurs No. 2	doz.	0.80	
Brûleurs No. 1	"	0.55	
Brûleurs No. 0	"	0.55	
Brûleurs, dessus verre (A)	doz.	1.65	
Brûleurs, dessus verre (B)	doz.	1.00	
Cheminées (climax) No. 2	doz.	0.65	
Cheminées (climax) No. 0	doz.	0.45	
Cheminées (Bonanza) No. 2	doz.	0.95	
Cheminées (Bonanza) No. 1	doz.	0.75	
HUILE DE PETROLE			
Nous cotons:			
Pratt's Astral Oil	gal.	0.19	
Standards Acme	gal.	0.15½	
HUILE DE COTON			
Nous cotons:			
Au baril!		1.25	1.40
PRODUITS CHIMIQUES ET DROGUES			
Nous cotons:			
Acide borique, bls de 336 lbs.	lb.	0.15	
Alun, barils de 336 lbs.	lb.	0.04	
Alun, barils de 112 lbs.	lb.	0.04½	
Arcanson, lb.		0.03½	0.04½
Blanc de céruse, brls de 336 lbs.		0.60	
Bois de campêche	lb.	0.10	
Borax en cristaux, brls de 336 lbs.		0.08½	0.10
Boules à mites	"	0.16	0.20
Camomille	lb.	0.00	0.80
Campêche (Extrait de)			
boîtes de 12 lbs.	lb.	0.00	0.13½
btes 24 lbs, pqt. 1 lb.	lb.	0.013½	0.14
Camphre, la livre		0.00	0.75
Carbonate d'ammoniaque, brls 112 lbs., 4 lbs.		0.16	0.20
Cire blanche	lb.	0.40	0.45
Couperose, brls 370 lbs	lb.	0.02	0.03
Crème de tartre,	lb.	0.40	
Gélatine rouge en feuilles (Il n'y en a pas sur le marché).			
Gélatine blanche en feuil. lb.		0.60	0.80

Gomme arabique	doz.	0.00	1.50
Houblon pressé	lb.	0.00	0.45
Lessive commune	doz.		0.65
Lessive commune	grosse		7.00
Paraffine pour cierges	lb.	0.10	0.12
Plâtre à terre, sac 100 lbs., sac			0.70
Poudre insecticide	lb.	0.00	0.50
Résine blanche	lb.	0.04	0.06
Résine G., suiv. quart	lb.	0.03½	0.05
Salpêtre en cristaux, brls 112 lbs.		0.09	0.12
Sel à Médecine	lb.	0.07	0.08
Soda à pâte 112 lbs.		0.00	2.40
Soda à laver, 100 lbs.		1.25	1.50
Soude caustique en mor. 100 lbs.			6.75
	50 lbs.		3.10
Soufre en bâtons, brls. 336 lbs.			
	lb.	0.04	0.05
Vitriol, brls.		0.21	0.25
Soufre moulu, sacs, 112 lbs		0.03	0.08
Tourteaux de lin moulu, sac		1.85	2.00
VASELINE			
Nous cotons:			
"Bleu Seal"			
Blanche No. 1	grosse		10.00
Blanche No. 2	grosse		9.20
Jaune No. 1	grosse		6.72
Jaune No. 2	grosse		4.40
BOUGIES, CIERGES ET HUILES DE SANCTUAIRE			
Nous cotons:			
B. Paraffine en vrac, boîte de 40 lbs.:			
6 à é la lb.	lb.	0.00	0.09½
12 à la lb.	lb.	0.00	0.10
B. Paraffine, 6 à la lb.		0.09½	0.10
B. Paraffine, 12 à la lb.	lb.	0.10	0.10½
B. Stéarique, 14 oz. 6 et 12.00			18.00
B. Stéarique, 16 oz.		0.20	0.21
Cierges approuvés	lb.	0.00	0.37½
Huile de 8 jours, gallon		1.75	1.90
PLATS EN BOIS			
Nous cotons:			
Carrés de ½ lb., crate 500		0.00	0.95
Carrés de 1 lb., crate 500		0.00	1.00
Carrés de 2 lbs., crate 500		0.00	1.15
Carrés de 3 lbs., crate 250		0.00	0.85
CUVETTES EN BOIS			
Cuvette No. 0, la doz.			11.00
Cuvette No. 1, la doz.			9.50
Cuvette No. 2, la doz.			8.00
Cuvette No. 3, la doz.			7.00
BALAIS			
Nous cotons:			
A longs manches			3.00
Avec manches ordinaires			
3 cordes	La doz		2.75
4 cordes			3.10
5 cordes			3.75
D'enfant, 2 cordes			1.10
D'enfant, 1 corde			0.95
Manches de faubert (mop), doz.			1.25
GRAISSE A ROUES			
On cote:			
Gras Impériale, en lots de grosse	doz.		0.57½
Caisse de 4 doz.	doz.		0.60
Gras au mica:			
Boîtes de 1 lb. (par doz.) doz.		0.90	0.95
Boîtes de 3 lbs. (par doz.)	doz.		2.25
HUILES			
Nous cotons:			
Huile Loublon:			
Pintes		0.00	2.25
Chopines		0.00	1.20
½ chopines		0.00	0.60
L'huile d'olive Barton et Guestier est cotée:			
Qrts.caisse 1 doz.			8.75
Pts.caisse 2 doz.			9.75
½ Pts.caisse 4 doz.			10.75

Table Alphabétique des Annonces

Aylmer Condensed Milk Co., 3	Church & Dwight..... 25	Grand Trunk Railway..... 6	McArthur, A..... 30
Assurance Mont-Royal..... 26	Cie d'Assurance Mutuelle du Commerce..... 28	Gunn, Langlois & Cie..... 5	Molson Breweries..... Couvert
Baker & Co. (Walter)..... 10	Clark, Wm..... 10	Hébert, L. H. & Cie..... 32	Maxwells Limited 29
Banque d'Hochelega..... 24	Connors Bros..... 12	Hiram Walkers..... 43	Montbriand L. R..... 27
Banque Nationale..... 24	Cottam Bart..... 27	Houde, J. B. Co..... 40	Montreal-Canada Ass. Co.. 28
Banque Molson..... 24	Couillard Auguste..... 27	Imperial Oil Co. Ltd..... 9	National Breweries, Ltd.... 36
Banque Provinciale..... 24	Desmarteau, Alex..... 27	Imperial Tobacco (Stag).... 13	Nova Scotia Steel Co..... 34
Banque Provinciale rapport 17-18-19	Disston Saw Co..... 30	Imperial Tobacco (Stag).... 44	Prévoyants du Canada (les) 26
Banwell Hoxie..... 34	Douglas (Dewars) 39 et Couvert Du Pont Co..... 29	Imperial Tobacco Co (Co- penhagen Snuff)..... 47	Ramsay, A. & Son..... 33
Brandram-Henderson..... rapport..... 28	Eddy, E. B. Co..... 9	Jamieson, R. C..... 31	Rolland & Fils, J. B..... 27
British Colonial Fire Ass... 28	Esinhart & Evans..... 26	Jonas & Cie, H..... Couvert	St. Lawrence Sugar Co.... 8
Brodie & Harvie..... 10	Ewing, S. H. & Sons..... 39	Lacaille, Gendreau & Cie... 10	Seagram, Jos. 42
Bryant, Dunn & Co..... 24	Fairbank N. K..... 4	La Prévoyance..... 27	Sun Life of Canada..... 28
Burnett, A..... 27	Fontaine, Henri..... 27	La Sauvegarde..... 28	Tanglefoot..... 15
Canada Life Assurance Co.. 27	Fortier, Joseph..... 27	Leacock & Co..... 5	United Shoe Machinery Co. Ltd..... 11
Canadian Poster..... 40	Gagnon, P.-A..... 27	Leslie & Co., A. C..... 30	West India Co., Ltd 7
Canadian Salt Co..... 7	Garand, Terroux & Cie... 27	Liverpool-Manitoba..... 28	Western Ass. Co..... 26
Caron, L. A..... 27	Gillett Co., Ltd. (E. W.)... 12	Lovell, John & Son..... 24	Wiser, J. P. & Sons Ltd... 39
Channel Chemical..... 30	Gonthier & Midgley..... 27	Martin, G. E..... 27	
Chaput..... Couvert		Mathieu (Cie J. L.)..... 8	
		Matthews-Blackwell, Ltd... 6	

LA CONSTRUCTION

PERMIS DE CONSTRUCTION

Semaine du 22 au 29 Janvier

14e Avenue, quartier Rosemnot; 1 maison, 1 logement, 1 étage, 3e classe; coût prob. \$700. Propriétaire, J. C. Monette, 408 Greene Ave.

Rue Papineau, quartier Saint-Denis; 1 maison, 1 logement, 2 étages, 3e classe; coût prob. \$1,000. Propriétaire, H. Liernois, 1475 Marquette.

Rue Ontario, quartier Hochelega; 1 hangar, 1 étage, 3e classe; coût prob. \$25. Propriétaire, J. Perrault, 635 Cuvillier.

Rue Des Erables, quartier Sainte-Marie; 1 hangar, 1 étage, 3e classe; coût prob. \$30. Propriétaire, F. Larocque, 1323 Logan.

Rue Des Erables, quartier Sainte-Marie; 1 hangar, 1 étage, 3e classe; coût prob. \$75. Propriétaire, F. Larocque, 1323 Logan.

PERMIS DE CONSTRUCTION

Semaine du 22 au 29 Janvier

Avenue Rielle, quartier Saint-Paul; 1 logement, 2 étages, 3e classe; coût prob. \$300. Propriétaire, M. Rutherford, 425 Avenue Atwater.

172 rue Lagauchetière, quartier St-Louis 1; hangar, 1 étage, 3e classe; coût prob. \$100. Propriétaire, J. Vineberg, 422 Roslyn.

443 rue Sainte-Marguerite, quartier Saint-Henri; 1 maison, 1 logement, 1 étage, 3e classe; coût prob. \$200. Propriétaire, J. Clairoux, 244 Sainte-Marguerite.

Rue Delorimier, quartier Delorimier;

1 maison, 1 logement, 1 étage, 3e classe; coût prob. \$200. Propriétaire, H. Lanctôt, coin Saint-Denis et Sainte-Catherine.

Rue Prince-Arthur, quartier Saint-André; 1 hangar, 1 étage, 3e classe; coût prob. \$100. Propriétaire, Paul Brisset, 16 Saint-Jacques.

Rue Saint-Laurent, quartier Saint-Jean-Baptiste; 1 magasin, 1 maison, 3 étages, 2e classe; coût prob. \$30. Propriétaire, D. Gordon, 586 Saint-Laurent.

Rue Notre-Dame, quartier Sainte-Marie, 1 entrepôt, 1 maison, 2 étages, 3e classe; coût prob. \$2,000. Propriétaire, Bourassa Fils, 1495 Notre-Dame.

LOI LACOMBE

Déposants	Employeurs
Henri Laurin	The Sherwin Wm. Co.
Martin, Alphonse	M ^U l Munition Co.
J. E. Prud'homme	Tos. Davidson
Nérée Marcotte	Montreal Textile
Dame Alice Mantha	C. W. Lindsay
L. Shara	Wolenberg and Co.
J. O. Mathieu	Philippe Ste-Marie
J. E. Normandin	Normandin Optical Co.
Ollier Poirier	Thos. Préfontaine
Grégoire Leroux	Can. Explosive Co.
Delphis St-Jacques	Wm. Wilson Ltd.
Fred. Lévesque	A. Hénault

LES TRIBUNAUX

(Suite de la page 19)

A. Picard vs. Majoric Gendron, Sault au Récollet, \$234.
Gourock Ropework Exp. Co., Ltd. vs.

Cie de Pêcheries de Fraserville, \$284.

J. A. Lepore vs. J. C. Ouellet et Alex. Ouellet, Napierville, \$700.

Wolff Electrical Co. vs. Hyman Goldman, et Wm. Goldman, et Reliable Kimono Co., Trois-Rivières, \$200.

Davil Joyal vs. Adrien Beaudette, Beaudette, Drummondville, \$200.

J. E. Côté vs. O. Brouillard, Drummondville, M. Archambault, Saint-Dominique de Bagot, et L. Archambault, M.D., Saint-Dominique de Bagot, \$2,002.

Succession Wm. Trenholme vs. Léon Forest, N.P., Lachne, \$6,333.

Jones Bros. vs. J. A. Paquet, Grand-Mère, \$179.

Int. Harvester Co., Ltd. vs. L. A. Dubuc, Richelleu, \$319.

Isidore Trudeau vs. Edmond Côté, Montréal, et O. A. Letts, Ottawa, \$1,005.

Hardware Ltd. vs. H. P. eBaulieu, Lévis, \$127.

H. P. Paquet vs. Arthur Corbin, Jos. Dandurand et Léo Grasson, Outremont, \$4,635.

Antoine Robillard vs. Arthur Pouillot, Vaudreull, \$102.

Joséphine McGee et al vs. Exalem Ranger, Saint-Pierre, Willie Stonehouse, Montréal, Jos. Albert Stonehouse, Montréal, Valéda Dubé, Québec, et Mme Henri Cochon, Québec, \$3,044.

Cybella C. Wilkes-Lighthall vs. Geo. Dansereau, Grenville, et Ferdinand Florent, Saint-Jovite, \$2,000.

Octavie Guillet-Beauchamp vs. Succession Eugénie Guillet, Pointe Claire, \$155.

LE
"Directory" des Affaires
 de Montréal classifié de Lovell
POUR 1916

donnant les nom, genre d'affaires et adresse
 de chaque Maison ou personne engagée dans
 les affaires et un index des Rues.

PRIX \$2.00

JOHN LOVELL & SON, LIMITED

IMPRIMEURS ET EDITEURS

23 RUE SAINT-NICOLAS

MONTREAL

LA BANQUE NATIONALE

FONDEE EN 1869

Capital..... \$2,000,000
 Réserve..... 1,800,000

Notre service de billets circulaires pour les voyageurs "Travailleurs Cheques" a donné satisfaction à tous nos clients; nous invitons le public à se prévaloir des avantages que nous offrons.

Notre bureau de Paris,

14 RUE AUBER.

est très propice aux voyageurs canadiens qui visitent l'Europe.
 Nous effectuons les virements de fonds, les collections, les paiements, les crédits commerciaux en Europe, aux Etats-Unis et au Canada, aux plus bas taux.

LA BANQUE MOLSONS

Incorporée en 1855

Capital Versé - - \$4,000,000

Réserve - - - - \$4,800,000

Siège Social, Montréal

96 Succursales dans tout le Canada

L'ETUDE DU MARCHÉ

est indispensable à celui qui s'intéresse aux choses du commerce et de la finance.

La lecture régulière de la

NOTE AMERICAINE

rend cette étude facile et intéressante. Pour la recevoir il suffit d'écrire à

M. PAUL de MARTIGNY

AU BUREAU DE MONTREAL DE LA MAISON

BRYANT, DUNN & CO.,

84-88 rue St-François-Xavier, Montréal

BANQUE PROVINCIALE
 DU CANADA

CAPITAL AUTORISE..... \$2,000,000.00
 CAPITAL PAYE ET SURPLUS (au 31 Dec. 1914) \$1,663,900.24
 69 Succursales dans les Provinces de Québec, d'Ontario et du Nouveau Brunswick.

CONSEIL D'ADMINISTRATION:

Président: M. H. LAPORTE, De la maison Laporte, Martin, Limitée. Administrateur du Crédit Foncier-Franco-Canadien.

Vice-Président: W. F. GARSLEY, Capitaliste.

Vice-Président: TANCREDE BIENVENU, Administrateur Lake of the Woods Milling Co.

M. G. M. BOSWORTH, Vice-President "Canadian Pacific Railway Co."

L'Hon. ALPHONSE RACINE, Conseiller Législatif, Président de la maison de gros "Alphonse Racine Limitée."

M. L. J. O. BEAUCHEMIN, De la Librairie Beauchemin Ltée.

M. M. CHEVALIER, Directeur General Credit Foncier Franco-Canadien.

BUREAU DE CONTROLE
 (Commissaires-Censeurs)

Président: Hon. Sir ALEX. LACOSTE, G. R., Ex-Juge en Chef de la Cour du Banc du Roi.

Vice-Président: Docteur E. P. LACHAPPELLE, Administrateur du Crédit Foncier Franco-Canadien.

L'HON. N. PERODEAU N. P., Ministre sans portefeuille dans le Gouvernement de Québec.

BUREAU CHEF

Directeur Gérant Général: M. TANCREDE BIENVENU
 Inspecteurs: M. M. LAROSE, Secrétaire: A. GIROUX
 J. A. TURCOT

Correspondants à l'Etranger: Etats-Unis: New-York, Boston, Buffalo, Chicago; Angleterre, France, Allemagne, Autriche, Italie.

BANQUE D'HOCHELAGA

FONDEE EN 1874

Capital autorisé... \$4,000,000 Capital payé. \$ 4,000,000
 Fonds de Réserve.. 3,700,000 Total de l'Actif au-delà de 33,500,000
 DIRECTEURS: MM. J. A. Vaillancourt, Ecr., Président;
 Hon. F. L. Béique, Vice-Président; A. Turcotte, Ecr.; A. A. Larocque, Ecr.; E. H. Lemay, Ecr.; Hon. L. M. Wilson; A. W. Bonner, Ecr.

Beaudry Leman, Gérant-Général; F. G. Leduc, Gérant; P. A. Lavallée, Assistant-Gérant; Yvon Lamarre, Inspecteur.

BUREAU PRINCIPAL—95 Rue St.-Jacques—MONTREAL

Atwater, 1636 St.-Jacques.	Outremont, 1134 Laurier O.
Aylwin, 2214 Ontario Est.	Papineau, 2267 Papineau.
Centre, 272 Ste-Catherine Est.	Pointe St-Charles, 316 Centre.
Delanauddière, 737 Mont-Royal E.	Rachel, coin Cadieux.
DeLorimier, 1126 Mont-Royal E.	St-Denis, 696 St-Denis.
Est, 711 Ste-Catherine Est.	St-Edouard, 2490 St-Hubert.
Fullum, 1298 Ontario Est.	St-Henri, 1835 Notre-Dame O.
Hochelaga, 1671 Ste-Catherine E.	St-Viateur, 191 St-Viateur O.
Longue-Pointe, 4023 Notre-Dame E.	St-Zotique, 3108 Blvd. St-L'r't.
Maisonneuve, 545 Ontario, Mais.	Laurier, 1800 Blvd. St-Laurent
Mont-Royal, 1184 St. Denis.	Emard, 77 Blvd. Monk.
N.-D. de Grace, 289 Bd. D'écarié.	Verdun, 125 Avenue Church.
Ouest, 629 Notre-Dame O.	Viauville, 67 Notre-Dame, V'vi'e
	Villeray, 3326 St-Hubert

SUCCURSALES DANS LA PROVINCE DE QUEBEC

Beauharnois, Qué.	Q. (Co. Maskinongé	St-Lambert, Qué.
Berthierville, Qué.	Québec, Qué.	St-Laurent, Qué.
Bordeaux, Qué.	Québec, rue St-Jean, Q	St-Léon, Qué.
Cartierville, Qué.	Ste-Claire, Qué.	St-Martin, Qué.
Charette Mills, Qué	(Co. Dorchester).	St. Paul Abbottsford, Q
Chambly, Qué.	St. Cuthbert, Qué.	St-Paul l'Ermite, Qué
Farnham, Qué.	(Co. Berthier).	St-Pie de Bagot, Qué.
Granby, Qué.	St.-Elzéar de Laval, Q	St-Philippe de
Joliette, Qué.	Ste-Geneviève, Qué.	Laprairie, Qué.
Lachine, Qué.	(Co. Jacques-Cartier	Ste-Prudentienne,
Laprairie, Que.	Ste-Geneviève	(Co. Shefford).
L'Assomption, Qué.	de Batiscan, Qué	St-Rémi, Qué.
Lanoraie, Qué.	St-Gervais, Qué.	St-Rock de Québec, Q
Longueuil, Qué.	(Co. Bellechasse).	St-Simon de Bagot, Q
Louiseville, Qué.	St-Ignace de Loyola, Q	St-Thécle, Qué.
Montville, Qué.	St-Jacques l'Achigan, Q	St-Valérien, Qué.
Mont-Laurier, Qué.	Qué.	St-Vincent de Paul
Notre-Dame de	St-Jérôme, Qué	Qué. (Co. Laval)
Trois-Rivières, Q.	Ste-Julienne, Qué.	Sherbrooke, Qué
N. D. des Victoires,	Co. Montcalm).	Sorel, Qué.
Pte-aux-Trembles, Q.	St-Justin, Que	Trois-Rivières, Qué.
Pointe-Claire, Qué.	(Co. Maskinongé)	Valleyfield, Qué.
Pont. de Maskinongé,	Ste-Justine de	Vict-riaville, Qué.
	Newton, Qué.	

et plusieurs autres succursales dans l'Ontario et les provinces de l'Ouest.

Tout dépôt d'un Dollar ouvre un compte à la Banque sur lequel est payé deux fois par année un intérêt au taux de 3 p.c. l'an.

FINANCES

AU FIL DE L'HEURE AMERICAINE.

“Nous ne sommes pas à une heure de crise, les événements ne prennent pas tragique tournure. Mais l'Europe est en flammes et des étincelles apportées par le vent qui souffle parfois en tempête peuvent mettre le feu chez nous. C'est pourquoi je demande que le peuple prenne contre le fléau les précautions d'usage.” Telles sont les paroles prononcées par le président à Milwaukee. Elles ne sont ni moins fermes, ni moins sages que celles qu'il avait prononcées la veille à Pittsburg, mais leur précision ne laisse plus de place aux exagérations des reporters. On sait aujourd'hui que M. Wilson n'a pas menti à son caractère froid et méthodique de théoricien du pacifisme. Le président s'est exprimé avec la même franchise à Milwaukee qu'à Pittsburg. Et pourtant il savait à n'en pas douter qu'il s'adressait à des gens dont les sympathies pour les Alliés teutoniques sont connues. Mais dans l'une comme dans l'autre ville le sentiment national est également fort et M. Wilson n'eut qu'à parler de l'honneur du pays pour être applaudi à tout rompre.

Des paroles du président dont le sens et la mesure sont aujourd'hui précises, le monde de Wall Street tire

à l'heure présente la conclusion qu'elles ne constituent pas une menace au marché. Ainsi s'explique la reprise à laquelle nous assistons.

A celui qui observe le prodigieux essor industriel et financier des Etats-Unis, il est difficile d'être pessimiste. Les exigences du prolétariat, les augmentations de salaire que réclament mineurs et métallurgistes n'ont pas en vérité de quoi inquiéter. Ces braves gens veulent tout simplement une part du gâteau. Ils la demandent un peu rudement peut-être, mais ils seraient les premiers étonnés des mobiles inquiétants que certains leur prêtent.

Au point de vue spéculatif la situation est difficile à définir. Elle comporte des éléments d'incertitude dont il importe de tenir compte. Les raids aériens sur l'Angleterre, les récents combats de Neuville et de la Somme, l'activité renaissante des sous-marins allemands ont de quoi donner à penser. D'autre part il semble que le nombre des haussiers soit encore très grand et cela seul suffit à mettre les valeurs en état d'équilibre instable.

Dans ces conditions nous ne considérons pas que la reprise à laquelle nous assistons soit susceptible d'un grand développement. C'est pourquoi nous conseillons à la clientèle d'attendre une réaction pour s'engager à la hausse, quitte à se dégager à la reprise qui suivra.

BRYANT, DUNN & CO.



“COW BRAND” la marque toujours digne de confiance dans ses résultats.

Aucun autre soda sur le marché n'est aussi connu de la bonne ménagère que le “Cow Brand”. Il est fameux pour ses résultats absolument certains, sa force, sa pureté. Recommandez-lo à toutes.

Prenez-en en stock, votre marchand en gros en a.

CHURCH & DWIGHT

Manufacturiers LIMITED

MONTREAL

Magasin de Chaussures à Vendre

Fondé depuis plus de 20 ans, faisant de bonnes et profitables affaires et ayant une bonne clientèle. Situé au centre du quartier commercial et possédant un bail à long terme et à très bas prix. Sera vendu en pleine exploitation. Bon stock en excellent état valant environ \$13,000, et ameublement du magasin. Bonne occasion pour un jeune homme disposant d'un petit capital. De très bonnes conditions seront faites à une personne responsable. Ecrivez immédiatement au

“PRIX COURANT”,

BOITE H.,

80 RUE ST-DENIS,

MONTREAL

IMPRENABLE

L'Actif dépasse . \$72,000,000

Les Assurances
dépasse . . \$250,000,000

Le Surplus dé-
passe \$7,000,000

COMPAGNIE D'ASSURANCE
SUN LIFE OF CANADA
SIÈGE SOCIAL—MONTREAL

WESTERN ASSURANCE CO.

Incorporée en 1881

ACTIF, au-delà de - \$8,000,000.00

Bureau Principal: TORONTO, Ont.

W. R. BROCK, Président.

W. B. MEIKLE,

Vice-Président et Gérant-Général.

C. C. FOSTER, Secrétaire.

Succursale de Montréal:

61 RUE ST-PIERRE.

ROBT. BICKERDIKE, Gérant.

l'Assurance Mont-Royal

Compagnie Indépendante (Incendie)

BUREAUX: EDIFICE LEWIS

17 Rue St-Jean, Montréal.

Hon. H.-B. Rainville, Président.

E. Clément, Jr., Gérant-Général.

ESINHART & EVANS

Courtiers d'Assurance

— BUREAU —

EDIFICE LAKE OF THE WOODS

39 Rue St-Sacrement

Téléphone • Main 553 MONTREAL

COMPAGNIE

MONTREAL - CANADA

D'Assurance Contre l'Incendie

Téléphone Bell Main 5881

Actif \$557,885.95

Réserve \$193,071.19

Autres Valeurs
passives 20,688.00

\$215,759.19

Surplus pour les assurés \$344,126.76

Bureau-Chef:

EDIFICE DULUTH,

50 rue Notre-Dame Ouest,

Angle de la rue St-Sulpice,

MONTREAL.

Alfred Dufresne,

Agent Général.

Assurances

LA CIE "SUN LIFE" EN 1915.

La compagnie Sun Life Assurance nous communique le résultat de ses opérations pour 1915.

L'actif total, au 31 décembre 1915 s'élevait à \$74,326,423.78, ce qui est sur les chiffres de 1914 une augmentation de \$10,138,767.40.

Les revenus au comptant des primes, intérêts, loyers, etc., en 1915, se sont chiffrés par \$15,972,672.31, soit \$920,397.07 de plus qu'en 1914.

Le surplus total était à la fin de l'année dernière de \$7,545,591.44.

D'après les tables de la compagnie, à savoir pour les assurances, la table O.M. (5), avec intérêt de 3½ et 3 pour cent et pour les annuités, la table B. O. Annuités Choies, avec un intérêt de 3½ pour cent, l'augmentation sur 1914 est de \$1,041,797.64.

La compagnie a payé à ses assurés, au cours de 1915, une somme de \$1,129,479.58, et depuis son organisation, un montant total de \$52,676,054.58.

Le total des polices émises et payées au comptant en 1915 s'est élevé à \$34,873,851.73, ce qui constitue une augmentation de \$2,706,512.69 sur l'année précédente.

Le total des polices d'assurances en vigueur au 31 décembre 1915 était de \$57,404,160.42, ce qui est de \$3,706,512.69 plus élevé qu'en 1914.

Dans le district de Montréal, le total des polices émises sur lesquelles les primes ont été payées au comptant s'est chiffré par \$3,329,301.20, soit \$699,605.68 de plus qu'en 1914.

GEO. GONTHIER H. E. MIDGLEY
Licencié Inst. Comptable Comptable-Incorporé
GONTHIER & MIDGLEY
Comptables et Auditeurs
103 RUE ST-FRANCOIS-XAVIER, - MONTREAL
Téléphone MAIN 2701-519
Adressetélégraphique - "GONTLEY."

Les Prévoyants du Canada

Assurance fonds de pension

Capital Autorisé \$500,000.0

Actif du Fonds de Pen-

sion, le 30 septembre,

1915 \$728,681.78

**ACHETEZ DES PARTS DES
PREVOYANTS DU CANADA.**

Parce que c'est un placement sans pareil;

Parce que c'est avec la plus petite prime, la plus grosse rente;

Parce que c'est la seule Compagnie à "Fonds Social" faisant une spécialité de Fonds de Pension.

TOTAL de l'actif du Fonds de Pension seulement: \$728,681.78.

ANTONI LESAGE, Gérant-Général.

BUREAU-CHEF:

Edifice "DOMINION" 126, St-Pierre

Québec.

BUREAU A MONTREAL:

Chambre 22, Edifice "La PATRIE";

X. LESAGE, Gérant.

ASSUREZ-VOUS DANS

La Sauvegarde

1o PARCE Ses Taux sont aussi avantageux que ceux de n'importe quelle compagnie.

2o PARCE Ses polices sont plus libérales que celles de n'importe quelle compagnie.

3o PARCE Ses garanties sont supérieures à la généralité de celles des autres compagnies.

4o PARCE La sagesse et l'expérience de sa direction sont une garantie de succès pour les années futures.

5o PARCE Par-dessus tout, elle est une compagnie Canadienne-Française et ses capitaux restent dans la Province de Québec pour le bénéfice des nôtres.

Siège Social:—Angle des rues Notre-Dame et St-Vincent, Montréal

La Compagnie d'Assurance

Mutuelle du Commerce

Contre l'Incendie

Actif excédant - \$700,000.00

DEPOT AU GOUVERNEMENT

en conformité avec la nouvelle Loi des Assurances de Québec, N° Edouard VII.

Chap. 69.

Bureau-Chef:
151 rue Girouard St-Hyacinthe.

BUREAU - CHEF

Coin de la Rue Dorchester Ouest et l'Avenue Union, MONTREAL

DIRECTEURS :

J. Gardner Thompson, Président et Directeur-Gérant; Lewis Laing, Vice-Président et Secrétaire; M. Chevallier, Ecr.; A. G. Dent, Ecr.; T. J. Drummond, Ecr.; John Emo, Ecr.; Sir Alexandre Lacoste; Wm. Molson Macpherson, Ecr.; J. C. Rimmer, Ecr.; Sir Frederick Williams-Taylor, LL.D.



Maison Fondée en 1870
AUGUSTE COUILLARD

IMPORTATEUR DE
Ferrerrie et Quincallerie, Verres
à Vitres, Peintures, etc.
Spécialité: Poêles de toutes sortes
Nos. 232 à 239 rue St-Paul
Routes 12 et 14 St-Amable, MONTREAL

La maison n'a pas de Commis-voya-
geurs et fait bénéficier ses clients de
cette économie. Attention toute spé-
ciale aux commandes par la malle. Mes-
sieurs les marchands de la campagne
seront toujours servis au plus bas prix
du marché.

L. A. CARON, Téléphone Bell
Comptable Licencié

Institut des Comptables et Au-
diteurs de la Province de Québec,
48, Notre-Dame O., Montréal.

PAIN POUR OISEAU est le "Cot-
tan Seed" fabriqué d'après six bre-
vets. Marchandise de confiance; rien
ne peut l'approcher comme valeur et
comme popularité. Chez tous les
fournisseurs en gros.

ALEX. DESMARTEAU

Comptable Auditeur
SPECIALITE: Liquidation de Faillites
Compromis Effectué.
54, 60, RUE NOTRE-DAME Est,
MONTREAL.

JOSEPH FORTIER

Fabricant-Papetier

Atelier de Réglure, Reliure, Typo-
graphie, Relief et Gaufrage. Fabri-
cation de Livres de Comptabilité.
Formules et fournitures de Bureau
210 rue NOTRE-DAME OUEST
(Angle de la rue St-Pierre). MONTREAL

ALEXANDER BURNETT

Comptable, Auditeur, Commissaire
pour toutes les Provinces.

Règlement d'affaires de Faillites
Bâtisse Banque des Marchands
Téléphone Bell Main 5500 MONTREAL

New Victoria Hotel

H. FONTAINE, Propriétaire
QUEBEC
L'Hôtel des Commis-Voyageurs
Plan Américain. Taux, à partir de \$2.50

GARAND, TERROUX & CIE
Banquiers et Courtiers

48 rue Notre-Dame Ouest, Montréal

L. R. MONTBRIAND

Architecte et Mesureur,
230 rue St-André, Montréal.

P. A. GAGNON

COMPTABLE LICENCIE
(Chartered Accountant)
Chambres 315, 316, 317, Edifice
Banque Québec.
11 Place d'Armes, MONTREAL.
Téléphone Bell Main 4912.

A Propos de la "Canada Life"

Les agents de la "Canada Li-
fe" ont fait en 1915 pour \$1,-
000,000 de plus d'affaires en Ca-
nada que l'année précédente.

La "Canada Life" a payé aux
porteurs de polices, en 1915, \$7,-
822,201, soit plus de \$7,000,000
de plus que les paiements pour
les mêmes fins de n'importe
quelle année précédente et les
dividendes des porteurs de pol-
ices ont absorbé la majeure par-
tie de cette somme.

Le revenu de la "Canada Li-
fe", en 1915, a été de \$9,333,-
632.19, soit le plus élevé dans les
annales de la compagnie.

L'excédent gagné s'est élevé à
\$1,480,866.

Le total des dividendes payés
aux porteurs de polices, en 1915,
a été de plus de \$2,800,000.

HERBERT C. COX,

Président et gérant général.

G. E. MARTIN

Comptable, Liquidateur et
Auditeur

211 Edifice McGill, Montréal
Tél. Main 5126.

(NOCES D'OR DE L'ALMA-
NACH ROLLAND)

Ne manquez pas de lire la 50^e Edition de
L'ALMANACH ROLLAND

Agricole, Commercial et des Familles pour 1916
qui vient de paraître et renferme en-
core, outre ses nombreux et utiles
renseignements religieux et civiques,
d'agréables légendes et d'intéressantes
histoires inédites, par nos auteurs ca-
nadiens:

La Maison Maudite, par R.
Girard; Complications Sen-
timentales, par A. D. DeCel-
les; Le R'sort à Médard, par
A. Bourgeois. Publié par
LA COMPAGNIE J.-B. ROL-
LAND ET FILS,

No. 53 rue St-Sulpice, Montréal.
Prix: 15 cts l'exemplaire,
franco par la malle, 20 cts.

VOL ASSURANCE
COUVRANT
LES

MAISONS DE COMMERCE,
RESIDENCES DE VILLE,
RESIDENCES D'ETE.

Accidents, Maladies,
Bris de Glaces,
Automobiles, Attelages,
Responsabilité des patrons
et publique,
Pharmaciens, Médecins,
Garantie de Contrats,
Cautionnements Judi-
ciaires,
Fidélité des employés.

LA PREVOYANCE

160 St-Jacques, Montréal.
TEL., MAIN 1626
J. C GAGNE, Gérant-Général

BRITISH COLONIAL

FIRE INSURANCE COMPANY

EDIFICE ROYAL, 2 PLACE d'ARMES, MONTREAL

CAPITAL AUTORISE, \$2,000,000

CAPITAL SOUSCRIT, \$1,000,000

Agents demandés pour les districts non représentés

BRANDRAM-HENDERSON LIMITED

Etat Général de l'Actif et du Passif au 30 Novembre 1915.

ACTIF.	
Immeubles, Bâtisses, Usine et Matériel, Clientèle, Droits de Brevets, Etc	\$1,687,640.54
Placements	3,745.00
Marchandises en Stock	370,386.02
Assurances et Taxes en vigueur..	1,297.46
Comptes à Recevoir	412,610.49
Billets à recevoir	3,584.12
Argent en Main et en Banque	15,832.60
	\$2,495,096.23

PASSIF	
Actions Ordinales	\$ 970,000.00
Actions Préférentielles	350,000.00
Obligations	413,200.00
Réserve pour Rachat d'Obligations	86,800.00
Compte de Primes sur Obligations	3,041.35
Emprunts aux Banques	220,000.00
Emprunts aux Banques, Compte Spécial	46,500.00
Billets à Payer	66,187.16
Comptes à Payer	86,546.71
Réserve pour le Dividende No 17 sur Actions Préférentielles, payable de 3 Janvier 1916	6,125.00
Réserve pour Dépréciation sur Bâtisses et Matériel	22,500.00
Réserve pour Intérêts sur Obligations pour Octobre et Novembre	4,132.00
Réserve pour Souscription au Fonds Patriotique	5,000.00
Compte de Profits et Pertes	215,064.01
Audit et vérifié,	\$2,495,096.23

P. S. ROSS & SONS,
Montréal, 24 décembre 1915. Comptables Enregistrés.

Compte de Profits et Pertes pour l'Année Expirée le 30 Novembre 1915.

CREDIT	
Par Balance rapportée du 1er décembre 1914..	\$117,368.40
Profits Nets, déduction faite des frais du Bureau Principal des Intérêts..	175,688.54
	\$293,056.94

DEBIT	
A Intérêts sur Obligations à payés et à payer	\$25,342.93
Dividendes sur Actions Préférentielles payés et à payer	24,500.00
Réserve pour Dépréciation	7,500.00
Souscription au Fonds Patriotique et de la Croix Rouge	6,050.00
Fonds d'amortissement pour Rachat d'Obligations	14,600.00
	\$77,992.93

Balance au Crédit du Compte de Profits et Pertes au 30 Novembre 1915	\$215,064.01
Audit et vérifié,	\$215,064.01

P. S. ROSS & SONS,
Montréal, 24 décembre 1915. Comptables Enregistrés.

RAPPORT DES DIRECTEURS

Aux Actionnaires de BRANDRAM-HENDERSON, LIMITED.

Vos directeurs vous présentent ci-joint leur neuvième rapport annuel avec le compte de l'actif et du passif et un résumé du compte des profits et pertes pour l'année expirée le 30 novembre 1915.

Les profits nets pour l'année se sont élevés à \$175,688.54 qui, avec la balance de \$117,368.40 rapportée de l'année précédente, forment la somme de \$293,056.94 au crédit du compte des profits et pertes. Sur cette somme on a payé les intérêts sur les obligations au 30 septembre et l'on a prélevé une réserve pour les dividendes d'octobre et novembre, ainsi que le dividende des actions privilégiées. La somme de \$7,500.00 a été mise en réserve pour dépréciation et celle de \$14,600.00 a été placée dans le fonds d'amortissement; on a aussi mis de côté la somme de \$6,050.00 pour couvrir la balance de la vieille souscription et notre nouvelle souscription de \$5,000.00 au Fonds Patriotique, ce qui laisse une balance de \$215,064.01.

Vos directeurs ont à vous rapporter que dans tous les départements et dans tout le territoire servi par la Compagnie, à l'exception de l'Ouest Canadien, notre commerce a augmenté. Ceci a surtout été notable dans l'exportation où l'augmentation s'est élevée à cinquante pour cent.

L'acquisition de Pinchin, Johnson & Co., of Canada, Limited, sur une base tout à fait avantageuse, nous a donné de beaux locaux et fabriqué dans la ville de Toronto et les facilités voulues pour faire face à l'augmentation rapide de nos affaires dans Ontario.

Durant l'année la Compagnie a perdu, par suite de décès, les inestimables services de son président, M. Jos. R. Henderson, à la sagacité, l'intégrité supérieure en affaires, l'esprit d'entreprise et le soin constant de qui doit être en grande partie attribué le succès que la Compagnie a obtenu.

M. George Henderson, directeur et gérant des succursales des Provinces Maritimes depuis la fondation de la Compagnie a été nommé en août dernier, par les directeurs, successeur de son père, comme président et gérant général, et les vacances occasionnées par la mort de M. Jos. R. Henderson et l'élévation de M. le juge Harris sur le Banc ont été remplies par la nomination au bureau de direction de M. T. S. Rogers, C. R. et de M. I. C. Stewart. En novembre le colonel Thos. Cantley, président et gérant général de la "Nova Scotia Steel & Coal Co." est entré aussi dans le bureau.

Vu l'incertitude générale qui a été apportée dans le commerce par le manque de précédents comme guides pour l'avenir, et qui résulte de la grande guerre, on n'a pas considéré que l'époque était opportune pour le paiement de dividendes sur les actions ordinaires de cette compagnie et l'on a cru préférable d'établir des réserves substantielles immédiatement.

Pour les Directeurs,
Halifax, N.-E., 31 décembre 1915.

GEORGE HENDERSON, Président.

On a commencé à Londres la construction d'un vaste palais de l'industrie dans lequel sera tenue une exposition permanente de produits anglais. Son inauguration aura lieu au commencement de l'année prochaine. Déjà 3,000 personnes et compagnies ont décidé de prendre part à l'exposition.

Dans l'Alberta, la Saskatchewan et le Manitoba on fera, cette année, des essais de culture du chanvre dont on se sert pour fabriquer de la ficelle d'engergage et des cordes. On sait que les cultivateurs de l'Ouest achètent chaque année pour des sommes considérables de ficelle d'engergage.

FERRONNERIE QUINCAILLERIE

LES GISEMENTS AMIANTIFERES ET L'INDUSTRIE DE L'AMIANTE AU CANADA.

Distribution des Roches Amiantifères. — On peut grouper les roches amiantifères de la région de serpentine de la province de Québec en trois étendues principales: — 1o. L'étendue de la Péninsule de Gaspé; — 2o. L'étendue de Thetford-Black Lake et 3o. L'étendue de Danville.

Dans la région de Gaspé on a reconnu la présence de serpentines dans la chaîne de montagnes Shickshock, où elle constitue une partie des monts Albert et Smith. Dans la partie est de la presqu'île au mont Serpentine, au pied duquel passe la rivière Dartmouth, et à quelques milles seulement de l'embouchure de ce cours d'eau, on a découvert, dit-on, des veines d'amiantite recoupant un développement de serpentine. Mais cette région reste à l'heure qu'il est à peu près inexplorée: elle est dépourvue de moyens de communication et il n'est pas possible de se prononcer sur ses ressources minérales, qui jusqu'à présent sont entièrement inexploitées. Il est très probable qu'il y existe des richesses inconnues.

La seconde étendue, celle de Thetford-Black Lake, est de beaucoup la plus importante au point de vue de l'exploitation de l'amiantite. C'est de ces terrains qu'

est extraite la presque totalité de l'amiantite produit au Canada. Les deux principaux centres d'activité sont Thetford et Black Lake où sont situées les exploitations d'amiantite les plus importantes du monde entier. Cette région est très favorisée au point de vue des moyens de transport. Elle n'est qu'à soixante-quinze milles de la ville de Québec et à soixante-cinq milles de Sherbrooke. Le chemin de fer Québec Central la traverse et passe à proximité des mines. On peut donc expédier l'amiantite avec égale facilité vers le Nord et vers le Sud. A quelques milles au Nord-Est de Thetford, il existe des pointements isolés de serpentine qui sont en prolongement de l'étendue principale de Thetford-Black Lake, et que l'on exploite aussi avec succès.

La troisième étendue se trouve au sud-ouest de Black Lake. Quoique l'on ait ici suivi le développement de roches serpentineuses sur une distance de soixante-dix à quatre-vingts milles, jusqu'à la frontière de l'Etat du Vermont, on n'a découvert de gisements amiantifères exploitables qu'en un seul endroit, dans les environs de Danville. On a bien tenté à plusieurs reprises d'exploiter en d'autres points de cette étendue, mais en nulle autre part on n'a trouvé l'amiantite en quantité suffisante. Il n'est que juste d'ajouter que le dernier mot n'est pas dit, car au sud de Danville, la surface du sol est fortement boisée, les dépôts superficiels cachent la roche sous-jacente, et ces circonstances rendent la prospection très difficile.

Tenez-vous cette

HYDRO LAVEUSE SUR BANC ELECTRIQUE

Maxwell ?

VOICI une ligne de vente excellente pour votre commerce de haute classe — une laveuse et tordeuse combinées. La "Hydro"

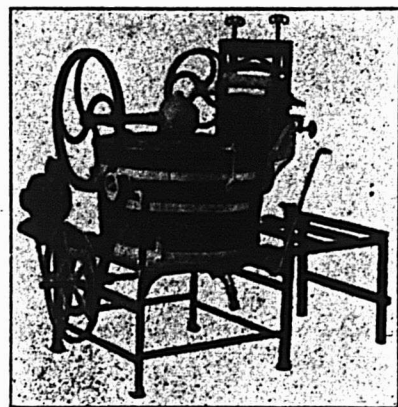

Maxwell est manœuvrée par un moteur de huit chevaux-vapeur qui peut se visser à toute commutation ordinaire. La tordeuse peut se déplacer comme on le désire. Toujours sous un parfait contrôle. Peut être mise en marche par moteur à gazoline, si on le veut. Lave les tissus les plus délicats sans aucun danger pour eux.

crivez pour avoir un catalogue illustré.

MAXWELLS LIMITED

ST. MARYS', Ontario.

(C)



Le cible à main en usage pour le tir en plein champ.

Le tir à la cible mobile

MET EN ACTIVITE LES FUSILS QUI ETAIENT AU REPOS

CE sport fascinateur, populaire et de toutes les saisons fait augmenter les affaires chez les commerçants. L'introduction dans le sport de la cible à main Du Pont ouvre un champ plus vaste et crée une plus forte demande de cartouches et d'autres articles pour sportsmen.

Le tir à la cible mobile, avec la cible à main pour le lancement du but est un sport pratiqué dans tout le pays d'un bout de l'année à l'autre et il met en activité les fusils qui étaient inactifs.

Le commerce canadien est approvisionné par la "Dominion Cartridge Company" de Montréal.

Pour avoir de l'aide dans l'organisation des clubs de tir, écrivez à

E. I. du Pont de Nemours & Co.

Wilmington, Del., E.U.

La cible à main est un article en usage toute l'année.



Une Nécessité du Ménage

Aujourd'hui une bonne ménagère préférerait ne pas avoir de balais que de se passer d'une bouteille de

O-Cedar Polish

(FAIT EN CANADA)

Elle en a constamment besoin pour tenir propres et brillants ses meubles et ses boiseries. Le nettoyage du printemps approchant elle va en avoir besoin d'une quantité et vous en demander. Etes-vous prêt à l'approvisionner ?

Donnez votre commande à votre marchand en gros.

CHANNELL CHEMICAL CO., Ltd.

369 Ave. Sorauren, - - TORONTO

Tôles Galvanisées



"Queen's Head"!

Le type du genre connu depuis un demi-siècle. Jamais égalées comme qualité.

A. C. LESLIE & CO., LIMITED

- MONTREAL -

Feutre et Papier

N'IMPORTE QUELLE QUANTITE

Toitures Goudronnées (Roofing) prêtes à poser, 2 et 3. Papiers de Construction. Feutre à Doubler et à Tapisser. Produits du Goudron. Papier à Tapisser et à Imprimer. Papier d'Emballage Brun et Manille.

Fabricants du Feutre Goudronné

"BLACK DIAMOND"

ALEX. McARTHUR & CO., Limited

82 RUE MCGILL, MONTREAL

Manufacture de Feutre pour Toitures: Rues du Havre et Logan. Moulin papier, Joliette, Qué.

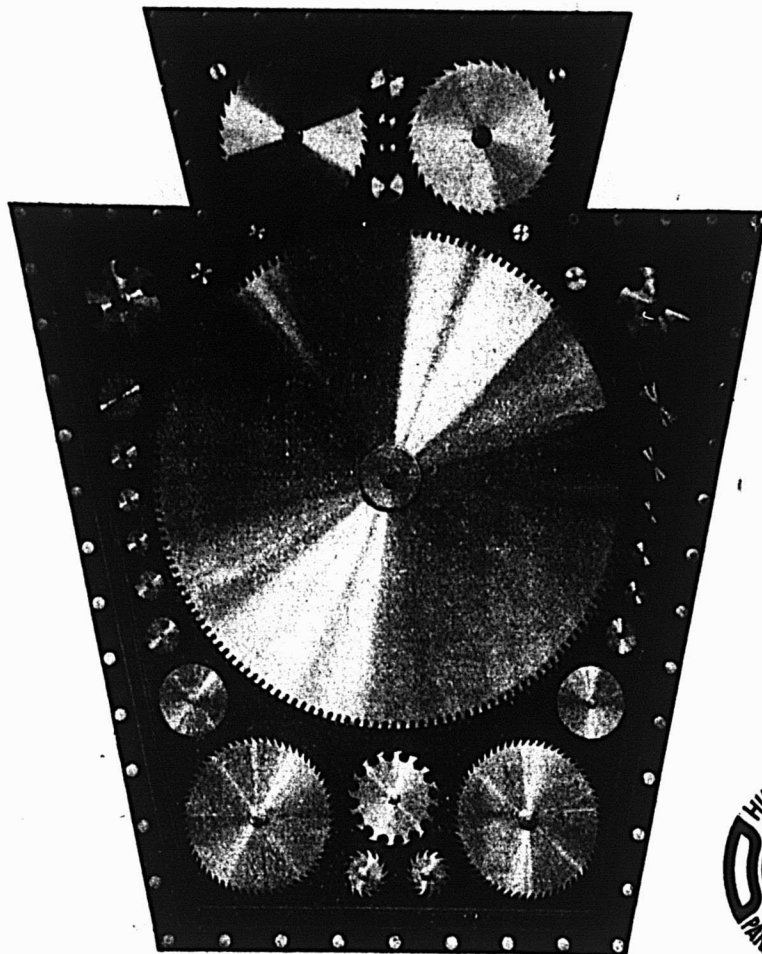

Clef de Voûte No 4 de

L'EXPOSITION DISSTON

à l'Exposition Internationale
Panama-Pacifique

Les Plus Hautes Récompenses

SCIES, OUTILS, LIMES



HENRY DISSTON & SONS

LIMITED

TORONTO - - - ONTARIO

FERRONNERIE---Marché de Montréal

PLOMBERIE

Tuyaux de Plomb

Les prix sont de \$9.50 net pour tuyaux en plomb et de \$10.50 net pour tuyaux de plomb composition.

Tuyaux de renvoi en fonte et accessoires

Les escomptes sur les prix de la liste sont: tuyaux légers, 60%; tuyaux moyens et extra-forts, 65%, et accessoires légers, moyens et extra-forts, 70%.

Tuyaux en fer noir

Nous cotons, net:

½	100 pieds	2.52
¾	100 pieds	2.52
1	100 pieds	3.15
1¼	100 pieds	3.68
1½	100 pieds	5.44
1¾	100 pieds	7.36
2	100 pieds	8.80
2½	100 pieds	11.84
3	100 pieds	18.32
3½	100 pieds	24.88
4	100 pieds	29.44
4	100 pieds	34.88

Tuyaux en fer galvanisé.

Nous cotons, net:

¼	100 pieds	4.23
---	-----------	------

¾	100 pieds	4.23
1	100 pieds	4.80
1¼	100 pieds	6.44
1½	100 pieds	8.93
1¾	100 pieds	12.08
2	100 pieds	14.44
2½	100 pieds	19.43
3	100 pieds	30.71
3½	100 pieds	40.16
4	100 pieds	48.30
4	100 pieds	59.23

Tuyaux en acier

2	pouces	100 pieds	9.60
2½	pouces	100 pieds	12.25
3	pouces	100 pieds	13.30
3½	pouces	100 pieds	15.55
4	pouces	100 pieds	19.80

Fer-blanc Charcoal

Nous cotons: 1 c. 14 x 20.....4.75
suivant qualité.

Fer-blanc en Feuilles

Et par cse	\$1.00
(Caisse de 112 feuilles, 108 lbs. net)	
Au coke—Lydbrook ou égal	
1 C, 14 x 20, base bte	4.60
Au charbon — Terre — Dean ou égal	
1 C, 20 x 28	bte 9.00
(Caisse de 112 feuillets net)	
Caisse de 560 lbs.)	

Feuilles étamées

14 x 6,0 gauge 26, B. W. G....	8.65
72 x 30, gauge 24, 100 B. W. G. . .	9.55
72 x 30, gauge 26, W. B. G. . .	10.15

Tôles galvanisées "Canada"

Nous cotons: 52 feuilles, \$6.25; 60 feuilles, \$6.50.

Tôles noires

Feuilles:	
22 à 24	3.35
26	3.45
28	3.55

Tôles Noires "Canada"

52 Feuilles	3.70
60 Feuilles	3.80
75 Feuilles	3.90

Tôles Galvanisées

Nous cotons à la caisse:		Flour
Gorbals	Queens de	
Best	Head	Lis
28 G	5.10	7.00 6.75
26 G	4.90	6.80 6.55
22 à 24 G	4.35	6.50 6.30
		2 H. F. de L.
18-20	4.15	6.40 6.10

Apollo

10½ z.—28 Anglais	6.50
28 G—26 Anglais	6.25
26 G	6.00
24 G	5.80
22 G	5.60
16 à 20 G	5.25
Moins d'une caisse, 25c de plus par 100 livres.	
28 G. Américain équivaut à 26 G.	

La Saison d'Hiver est celle des travaux de peinture à l'intérieur

Dites à vos clients combien il leur sera profitable et économique de passer une couche de peinture sur tous leurs instruments agricoles, pendant qu'ils en ont le loisir, c'est-à-dire pendant les journées d'hiver. L'embellissement intérieur de la maison, l'entretien des murs par la peinture sont aussi des travaux d'hiver.

Rappelez cela à vos clients, ils vous en sauront gré et ils vous achèteront des peintures et vernis. Dites-leur aussi que

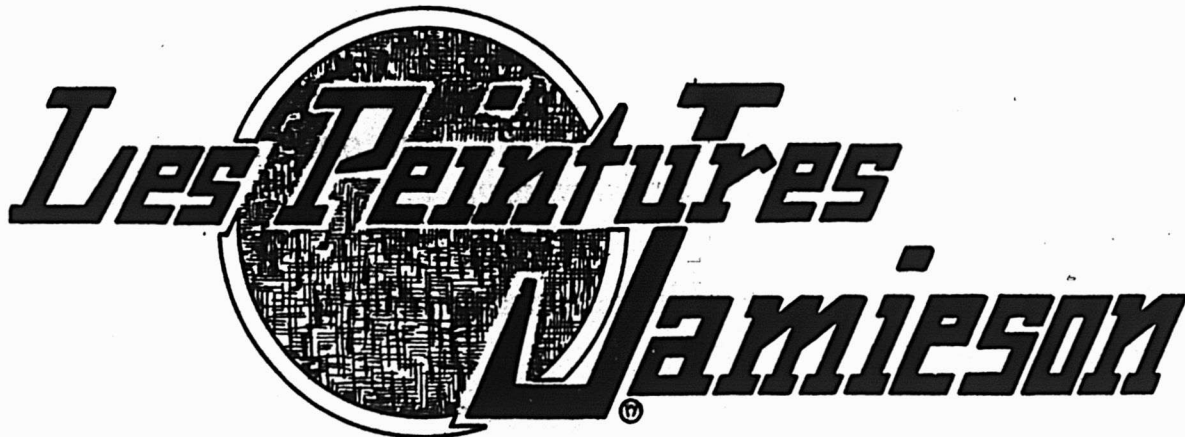

MARQUES

CROWN, ANCHOR, ISLAND CITY AND RAINBOW

donnent des résultats qui ne peuvent être surpassés.

Elles sont vendues à un prix raisonnable et sont soutenues par notre réputation et notre garantie.

On n'a jamais fabriqué de meilleure peinture.

R. C. JAMIESON & COMPANY, LIMITED

MONTREAL

ETABLIE EN 1858

VANCOUVER

PROPRIETAIRES et DIRECTEURS - P. D. DODDS & CO., Limited

Ferronnerie, Quincaillerie, Peintures et
Vernis, Huiles, Vitres, Matériaux
de Construction, etc.

EN GROS SEULEMENT

***N**OS voyageurs sont actuellement en route pour
vous visiter; ils vous offriront les dernières
nouveautés de l'année.*

***R**ESERVEZ quelques minutes d'examen à leurs
échantillons, ce ne sera pas du temps perdu
pour vous.*

***L**EUR collection d'articles est aussi complète
que possible et présente un assortiment des
plus variés.*

***N**OS prix ont été établis avec soin, vous ne
pouvez manquer de les trouver avantageux
et nous espérons que vous voudrez bien nous
donner la faveur de vos ordres, que nous rempli-
rons à votre entière satisfaction.*

L. H. HEBERT & CIE., Limitée

- - IMPORTATEURS - -

297 et 299 rue St-Paul, - - MONTREAL

GRANDE VALEUR

Il y a dans chaque boîte de Peinture Ramsay la plus grande valeur que nous puissions y mettre. Les meilleurs ingrédients, un mélange fait avec soin et adresse, ainsi qu'une bonne et honnête mesure impériale sont garantis par cette maison qui existe et est bien connue en Canada depuis 73 ans.

Pouvez-vous obtenir ailleurs une valeur égale?

Demandez-nous les prix afin de faire une comparaison complète.

A. RAMSAY & SON CO., Montréal

**THE RIGHT PAINT TO PAINT RIGHT
NEVER LEFT ON YOUR SHELVES**

Anglais.

Soudure

Nous cotons: barre demi et demi, 27 1/2 c; garanti, 28 1/2 c; "Wiping", 25 1/2 c, métal pour plombiers.

QUINCAILLERIE

Boulons et noix

Nous cotons:
Boulons à voitures Norway (\$2.00) 40 p.c.
Boulons à voitures carrés (\$2.40) 60 et 10 p.c.
Boulons à voitures (100); grandeurs 1/2 e. moindres, 60 p.c.; 7-16 et au-dessus 45 p.c.
Boulons à machine, 7/16 pouce et au-dessus, 60 p.c.
Boulons à machine, 7/16 pce et au-dessus, 50 p.c.
Boulons à lisse, 1/2 et plus petits 50 p.c.
Boulons à lisse, 7/16 et plus gros, 45 p.c.

Noix par boîtes de 100 lbs.

Nous cotons:
Noix carrées . . . 2c la lb. de la liste
Boulons à charrue, 50 p.c.

Broche Barbelée

La broche barbelée est cotée à \$4.50 les 100 livres à Montréal.

Crampes à clôtures

Fer poli 3.10
Fer galvanisé 4.25

Broche galvanisée, etc.

No. 0 à 9, les 100 lbs. 3.45
No. 10, les 100 lbs. 4.00
No. 11, les 100 lbs. 4.05
No. 12, les 100 lbs. 3.60
No. 13, les 100 lbs. 3.70

Poll brûlé:

No. 12, les 100 lbs. 3.30
No. 13, les 100 lbs. 3.40
No. 14, les 100 lbs. 3.50
No. 15, les 100 lbs. 3.65
No. 16, les 100 lbs. 3.80
Brûlé, p. tuyaux, 100 lbs., No. 18 4.25
Brûlé, p. tuyaux, 100 lbs., No. 19 4.50
Extra pour broche huilée, 10c p. 100 lbs.

Clôture à Poulailler

30 pour cent d'escompte.—Très rare.

Nous cotons net:

No. 12, \$3.05; No. 14, \$3.15; et No. 15, \$3.20. Broche à foin en acier coupé de longueur, escompte de 25 p.c. sur la liste.

Plaques d'acier

1/2 pouce 100 livres 2.40
3/16 pouce 100 livres 2.70

Zinc en feuilles

Nous cotons: \$25.00 à \$30.00 les 100 livres.

Coudes pour tuyaux

Nous cotons à la doz.: coudes ronds ordinaires 75 feuilles, \$1.10; 60 feuilles, \$1.35, et polis, 60 feuilles, \$1.60.

Broche moustiquaire

Nous cotons: broche noire, \$1.70 par rouleau de 100 pieds.

Broquettes

Nouvelle liste.
Pour boîtes à fraises . . 0.80 0.20
Pour boîtes à fromage . . 0.80 0.20

A valises 0.80 0.20
A tapis, bleues 0.80 0.20
A tapis, étanées 0.80 0.20
A tapis, en barils 0.80 0.20
Coupées bleues, en doz. 70 et 12 1/2 p.c.
Coupées bleues et 1/4 pesanteur 40 et 20 p.c.
Sweeden, coupées, bleues et ornées, en doz. 75 p.c.
A chaussures, en doz. 45 p.c.
A chaussures, en qrts. 1 lb. 60 et 10 p.c.

Clous de broche

Nous cotons: \$3.20 prix de base f. o.b., Montréal.

Clous à cheval

Nous cotons par boîte; No. 7, \$2.90, No. 8, \$2.75; No. 9, \$2.60; No. 10, \$2.50; avec escompte de 10 p.c.

Fers à cheval

Nous cotons f.o.b., à Montréal:
Neverslip crampons, 1/2 le cent. . . . 3.80 et plus et plus
No. 2 No. 1 grand petit

Fers ordinaires et pesants, le qrt. 3.90 4.15
Neverslip crampons 7/16, le cent 2.40
Neverslip crampons 1/2, le cent. . . 2.60
Neverslip crampons 9/16, le cent 2.30
Neverslip crampons 5/16, le cent 2.00
Neverslip crampons 1/4, le cent. . . 2.20
Fer à neige, le qrt. 4.15 4.40
New Light Pattern, le qrt. 4.35 4.60
Fer "Toe Weight" No. 1 à 4. 6.75
Featherweight No. 0 à 4. 5.75
Fers assortis de plus d'une grandeur au baril, 10c. à 26c. extra par baril.

Commerçants, tenez cette clôture

VOTRE succès dans la vente du matériel à clôture ne dépend pas autant de vos capacités comme vendeur que du matériel que vous vendez. C'est le service que rend la clôture, et non son prix, qui attire pour vous des clients. Notre clôture est faite pour le service—c'est une clôture qui produit des répétitions de commandes. Nous avons pour appuyer ces déclarations des lettres de commerçants de toutes les parties du Canada.

La Peerless Ornamental Fencing

ne protège pas seulement, elle embellit aussi la propriété. Chaque barreau est fait de tort fil de fer raide qui ne fléchira pas. Notre clôture est faite de fil de fer galvanisé et, en outre reçoit une couche de peinture de zinc émaillée, ce qui constitue la meilleure assurance contre la rouille. La clôture Peerless est facile à poser et conserve sa forme pendant des années. Nous fabriquons aussi un assortiment complet de barrières ornementales.

Demandez la proposition que nous faisons aux marchands. Procurez-vous notre brochure contenant un grand nombre de beaux modèles pour pelouses, parcs, cimetières, etc.; demandez aussi des renseignements sur nos clôtures et barrières pour fermes.

The Banwell-Hoxie Wire Fence Company, Ltd.

Winnipeg, Man., Hamilton, Ontario.

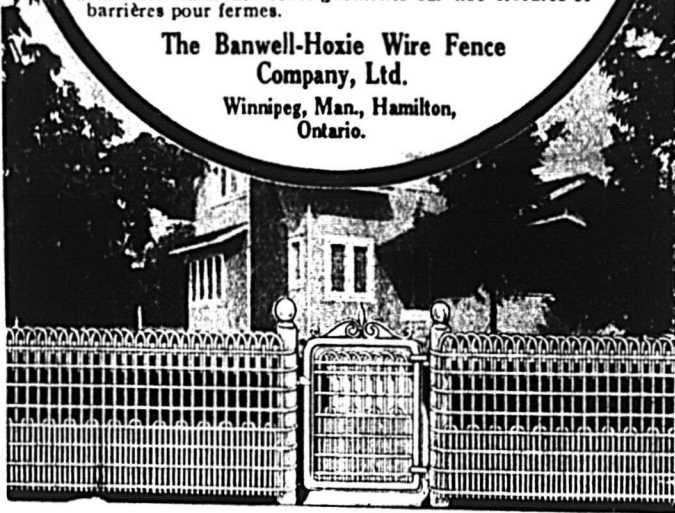

Nova Scotia Steel & Coal Co., LIMITED

MANUFACTURIERS

ACIER en BARRES MARCHAND, MACHINERIE à ROUES, TRANSMISSIONS en ACIER COMPRIME POLI, TOLES D'ACIER jusqu'à 48 pcs de large, RAILS en "T" de 12, 18, 28 et 40 lbs à la verge, ECLISSES, ESSIEUX DE CHARS DE CHEMINS DE FER.

GROSSES PIÈCES DE FORGE, UNE SPECIALITÉ

Mines de Fer, Wabana, Terre-neuve.—Mins Haut Fourneaux, Fours à Réverbère à Sydney Mines, N.-E.—Laminaires, Forges et Ateliers de Finissage à New Glasgow, N.-E.

Bureau Principal: New Glasgow, N.-E.

SAVOIR FAIRE SES ACHATS EST UN GROS AGENT DE SUCCES DANS LE COMMERCE.

En consultant les annonces qui figurent dans le "PRIX COURANT" vous obtenez les adresses des meilleures maisons où vous approvisionner au mieux de vos intérêts.

Chaînes en fer

Très ferme.

On cote par 100 lbs.:

3/16 No. 6.....	10.00
3/16 exact 5.....	8.50
3/16 full 5.....	7.00
1/2 exact 3.....	6.50
5/16.....	4.40

Clous coupés

Nous cotons, prix de base, \$3.10, f.o. b., Montréal.

Fiches en fer

3/4.....	3.90
7/16.....	3.80
1/2.....	3.70
9/16.....	3.60
3/4.....	3.40
1.....	3.30
3/4.....	3.30

Vie à bois

Nous cotons, prix de base, \$2.90, f.o. fermes.

Tête plate, acier, 85.
Tête ronde, acier, 80.
Tête plate, cuivre, 50 1/2.
Tête ronde, cuivre, 47 1/2.
Tête plate, bronze, 60.
Tête ronde, bronze, 57 1/2.

Fanaux

Wright No. 3	doz.	8.50
Ordinaires	doz.	4.75
Dashboard C. B.	doz.	9.00
No. 2	doz.	7.00
Peints 50c extra par doz.		

Tordeuses

Nous cotons:		
Royal Canadian	doz.	47.75

Colonial.....	doz.	52.75
Safety.....	doz.	56.25
E. Z. E.....	doz.	51.75
Rapid.....	doz.	46.75
Paragon.....	doz.	54.00
Bicycle.....	doz.	60.50
Moins escompte de 15 p.c. Forte demande.		

Munitions

L'escompte sur les cartouches canadiennes est de 15 1/2 p.c. La demande est très active.

Plomb de chasse

Plomb, \$10.50 à \$11.00.

METAUX

Antimoine.

Le marché est à la hausse: .40 à .41. 38.00.

Pig Iron.

Clarence No. 3.....	21.00
Carron Soft.....	22.50

Fer en barre

Très ferme.	
Nous cotons:	
Fer marchandbase 100 lbs.	2.50
Fer forgébase 100 lbs.	2.55
Fer finibase 100 lbs.	2.65
Fer pour fers à cheval	
base 100 lbs.	2.70
Feuillard mince 1 1/2 à 2 pcs. base	3.40
Feuillard épais No. 10base	2.85

Acier en barre

Très ferme.

Nous cotons, net, 30 jours:

Acier doux, base 100 lbs.	0.00	2.80
Acier à rivets base 100 lbs.	2.30	2.80
Acier à rivets base 100 lbs.	2.30	2.80
Acier à lisse base 100 lbs.	0.00	2.80
Acier à bandage base 100 lbs.	0.00	2.70
Acier à machine base 100 lbs. fini fer		2.45
Acier à pince base 100 lbs.	0.00	3.45
Acier à ressorts base 100 lbs.	0.00	3.45

Cuivre en lingots

Nous cotons: .21 à 21 1/2 les 100 lbs. Le cuivre en feuilles est coté à 27c. la

Câbles et Cordages

Ferme.

Moins escompte de 15 p.c. Forte de-		
Best Manillabase lb.	0.00	0.20
Best Manillabase lb.	0.00	0.16 1/2
Sisalbase lb.	0.00	0.13
Lathyrin simple base lb.	0.00	0.13
Jutebase lb.	0.00	0.10 1/2
Cotonbase lb.	0.00	0.25
Corde à châssis base lb.	0.00	0.34

Très ferme.

Nous cotons:		
Jaune et noir, pesant	0.00	1.80
Papiers de Construction		
Jaune ordinaire, le rouleau	0.00	0.25
Noir ordinaire, le rouleau	0.00	0.43
Goudronné, les 100 lbs.	0.00	2.40
Papier à tapis, les 100 lbs.	0.00	2.75
Papier à couv., roul., 2 plis	0.00	0.85
Papier à couv., roul., 3 plis	0.00	1.10
Papier surprise, roul., 15 lbs.	0.00	0.40

Cotations Alcools Whiskeys Gins Cognacs Rhums

Champagnes Vins Eaux Minérales.

<p>ALCOOLS CANADIENS EN BARILS 65 O. P. Le gall.</p> <p>Hiram Walker and Sons, Ltd (3) En barils 5.75</p> <p>Gooderham and Worts (4) En barils 5.75</p> <p>Montreal Products Co., Ltd. (4) En barils 5.50</p> <p>General Distilling Co. (3) En barils 5.50</p> <p>Nouveau prix 5.65</p> <p>J. P. Wisser & Son, Ltd (2) 5.74</p> <p>H. Corby Distillery Co., Ltd. (39) En barils 5.62</p> <p style="text-align: center;">50 O. P.</p> <p>Hiram Walker and Sons, Ltd. (3) En barils 5.25</p> <p>Gooderham and Worts (4) En barils 5.25</p> <p>Montreal Products Co., Ltd. (4) En barils 5.00</p> <p>General Distilling Co. (3) Ditto, 50 O. P. spirits 5.00</p> <p>H. Corby Distillery Co., Ltd. (39) En barils 5.09</p> <p>I. P. Wisser & Son, Ltd. 5.20</p> <p style="text-align: center;">RYE WHISKIES</p> <p style="text-align: right;">Le gall.</p> <p>I. P. Wisser & Son, Ltd. (2) 2.74</p> <p>Rye Whiskey (39) 25 U. P. 2.63</p> <p>H. Corby Distillery Co. En sce</p> <p>Hiram Walker and Sons, Ltd. (3) En barils, 25 U.P. 2.75</p> <p>Gooderham and Worts (4) En barils 2.75</p> <p>Marshall's Royal 2.74</p> <p>Hiram Walker and Sons, Ltd. (3) Canadian Club Whisky en fût 4.50</p> <p>Imperial Whisky en fût 3.50</p> <p>Expédiés en barils d'environ 42 gallons. 8.25</p> <p>Expédiés en demi barils d'environ 28 gallons. 7.25</p> <p>Expédiés en quart de barils d'environ 10 gallons. 7.75</p> <p>Hiram Walker and Sons, Ltd. (3) Demi- A la caisse: Quarts Flasks flasks</p> <p>Canadian Club \$11.00 \$11.50 \$12.00</p> <p>Impérial 8.75 9.25 9.75</p> <p>Walker's Old Rye, 3 ans de bouteille. 7.25 7.50 8.25</p> <p>H. Corby Distillery Co., Ltd. (39)</p> <p>Spécial, de choix 12s 9.90</p> <p>Old Dominion 12s 9.85</p> <p>Old Dominion 16s 9.65</p> <p>Majestic 12s 7.50</p> <p>Old Rye 12s 7.50</p> <p>Old Rye 40s 10.75</p> <p>Whisky blanc 12s 40 U. P. 6.75</p> <p>Whisky blanc 16c 40 U. P. 7.25</p> <p>Pay Day 36s 40 U. P. 7.75</p> <p style="text-align: right;">La cse</p> <p>De Kuyper (1) Rouge 14.50</p> <p>Vert 7.50</p> <p>Violet 6.50</p> <p>Melchers (12) Gold Cross</p> <p>Rouge 15.00</p> <p>Vert 7.50</p> <p>Violet 7.00</p> <p>Wilson's Old Tom, qts (12) 5.75</p> <p>Wilson's Old Tom, 24 flks (12) 66.75</p> <p>Club Old Tom, qts (12) 7.50</p> <p>Club Old Tom (24 flks. (12) 7.50</p> <p>Colonial Dry Gin, qts (12) 7.50</p> <p>Gordon's London Dry 9.25</p> <p>Gordon's Old Tom 9.25</p> <p>Gordon's Sloe Gni 11.50</p> <p>Empire Plymouth Gin, qts (12) 8.00</p> <p>Empire Sloe Gin, qts (12) 8.50</p>	<p>Scott & Son, Sloe Gin, qts (2) 8.50</p> <p>Scott & Son, Sloe Gin, pts. 9.50</p> <p>Red Ribon Gin (2)</p> <p>Rouge 11.25</p> <p>Verte 5.75</p> <p>Violet 4.50</p> <p>Red Top Gin.</p> <p>Rouge 11.25</p> <p>Verte 5.75</p> <p>Violet 5.00</p> <p>Greenless & Co., London, Eng. (14)</p> <p>"London Ddry", p. cs., 12 bout.</p> <p>"Old Tom", p. cs., 12 bout.</p> <p>"Old Tom" and "London Dry", le gallon, en baril, depuis</p> <p>Lawrence A. Wilson Co., Ltd., (14) Sloe Gin, la caisse</p> <p>Blankenhayn & Nolet's Distillerderij, Rotterdam, Hollande (14)</p> <p>"Key Brand", caisses rouges, 15 grandes bouteilles</p> <p>"Key Brand", caisses vertes, 12 bouteilles moyennes</p> <p>"Key Brand", caisses violettes, 24 petites bouteilles</p> <p>"Old Geneva Afrikander", 24½ jars en pierre</p> <p>"Old Geneva Afrikander", 12 jars en pierre</p> <p style="text-align: center;">RHUMS DE LA JAMAIQUE</p> <p>J. B. Sherriff & Co., Ltd. (4)</p> <p>Bell, par cse 11.50</p> <p>Bell, 35 O. P., par gall. 6.00</p> <p>Blue Star, 35 O. P., par gall. 6.00</p> <p>Rhums (2) c-s 12 c-s 24 c-s 48½</p> <p style="text-align: center;">Qrts. Pts. Splits</p> <p>J. W. Turner (2) 8.00 90.0 10.00</p> <p>Mendoza & Cie 6.00 7.00</p> <p>Norton & King 5.00 32 Flasks 6.50</p> <p style="text-align: center;">COGNACS</p> <p>Bisquit Dubouché (3) qts., une étoile 11.50</p> <p>Bisquit Old Liquor Brandy 20 ans 18.50</p> <p>Bisquit V.V.S.O.P. Brandy 55 ans 40.00</p> <p>Jas. Hennessy & Co. (4)</p> <p>Une étoile 15.00</p> <p>Trois étoiles 18.00</p> <p>V. O. 19.25</p> <p>Martel & Co. (1)</p> <p>Une étoile 16.00</p> <p>Trois étoiles 18.50</p> <p>V. O. 20.00</p> <p>V. S. O. P. 21.50</p> <p>Renault & Co. (9)</p> <p>S. V. O. 19.00</p> <p>Club Brandy 22.00</p> <p>50 Years Old 48.00</p> <p>Une étoile 12.00</p> <p>E. Normandin & Co. (15)</p> <p>Spécial qts 12.00</p> <p>V. S. O. P. qts 18.00</p> <p>30 ans d'âge, qts 26.00</p> <p>Boutelleau & Co. (13)</p> <p>F. P., pts. 14.50</p> <p>F. P., foncé, qts. 12.50</p> <p>F. P., qts 13.50</p> <p>F. P., Imp. up. fl. 13.50</p> <p>F. P., 24 fl. 14.50</p> <p>Un diamant, qts 14.50</p> <p>Deux diamants, O. B., qts 16.50</p> <p>Trois Diamants, V.O.B., qts 17.50</p> <p>Quatre diamants X. V. O. B.</p> <p>1831, qts 25.00</p> <p>1824, qts 25.00</p> <p>P. Frapin & Co. (12)</p> <p>Une étoile, qts 12.00</p> <p>24 flacos, 10 onces 12.00</p> <p>24 bout. chop. 13.50</p> <p>Médical 12.50</p> <p>Spécial. 20 ans 13.75</p> <p>Reserve, 25 ans 17.50</p> <p>Liqueur, 30 ans 19.00</p>	<p>Cognac City Distillers' Association, Cognac, France (14)</p> <p>"Trois Etoiles", vieux brandy, p. cs., 12 bouteilles</p> <p>"Trois Etoiles", vieux brandy, p. cs., 24 demi bouteilles</p> <p>"Trois Etoiles", vieux xbrandy, p. cs., 32 flasks</p> <p>"Cachet d'Or", p. cs., 12 longue sbouteilles</p> <p>"Doctor's Friend", p. cs., 12 bouteilles</p> <p>"V.O.," vieux brandy fin, p. cs., 12 bouteilles</p> <p>"V.S.O.P.," vieux brandy, fin, p. cs., 12 bouteilles</p> <p>"X.X.O.," vendange 1875, (long cou), p. cs., 2 bouteilles</p> <p>Lawrence A. Wilson Co., Ltd. (14)</p> <p>Wilson's, V.V.S.O.P., 1875, cognac-brandy, par caisse de 12 quarts</p> <p>Jimenez & Lamothe (4)</p> <p style="text-align: center;">***</p> <p>1865 Liqueur bout. bout.</p> <p>Ph. Richard (2)</p> <p style="text-align: right;">c-s Qts.</p> <p>Ph. Richard S. O. 40 ans 25.00</p> <p>Flute 20 ans 17.00</p> <p>Medicinal 14.50</p> <p>V. S. O. P. 14.00</p> <p>Spécial Réserve 13.00</p> <p>V. S. O. 12.50</p> <p>V. O. 11.00</p> <p>J. M. Boutin & Cie Alligator bord 10.00</p> <p>F. Marion XXX 7.00</p> <p>Chs. Couturier XXX 9.75</p> <p>Parville & Cie XXX 5.75</p> <p>Valin & Frère XXX 5.00</p> <p>Toutes ces marques de Cognacs</p> <p>En caisses de 24½ Bout. [\$1.00 de plus</p> <p>En caisse de 24 Flasks [par caisse</p> <p>En caisse de 48½ Bout. [-2.00 de plus</p> <p>En caisse de 48½ Flasks [par caisse</p> <p style="text-align: center;">Cognac en Futs</p> <p style="text-align: right;">Gal.</p> <p>Ph. Richard 5.00 6.50</p> <p>Ch. Couturier 4.00 4.55</p> <p>Parville & Cie 2.70 2.90</p> <p style="text-align: center;">BRANDY</p> <p>P. Frapin & Cie.</p> <p>X qts. 11.75</p> <p>Médical 12.50</p> <p>Spécial (20) 13.75</p> <p>Reserve (25) 17.00</p> <p>Liqueur (30) 20.00</p> <p style="text-align: center;">WHISKY ECOSSAIS</p> <p>Alexander & Macdonald, Scotland (14)</p> <p>Sandy Macdonald, p. c.</p> <p>Sandy Macdonald, 24 pts.</p> <p>Sandy Macdonald, 32 fls.</p> <p>Peter Dawson, Limited (12)</p> <p>Extra Spécial qts. 10.75</p> <p>Extra Spécial, pts. 11.55</p> <p>Extra Spécial, 32 flks. 12.25</p> <p>Rare Old Liqueur 12.50</p> <p>Old Curlo 16.50</p> <p>John Hopkins & Co. (8)</p> <p>John Dewars & Sons (15)</p> <p>Lots de 5 caisses, 50c de moins par caisse.</p> <p>Extra Special Liqueurs \$17.25</p> <p>Special Liqueur 14.50</p> <p>Etiquette bleue, qts. 11.75</p> <p>Etiquette bleue, pts. 12.75</p> <p>Special 11.25</p> <p>Wright & Greig, Ltd. (13)</p> <p>Roderick D hu qts 11.75</p> <p>Premier, qts 13.50</p> <p>Kilmarnock White Label 12.50</p> <p>(Consultez la clef des fournisseurs, page 44).</p>
---	---	--

Kingsbeer

La meilleure et la plus pure
qui puisse être brassée.



“3 LEADERS”

DOW | **ALES**
STOUTS

(Bières Fortes)

ET

Extrait de Malt

Les consommateurs qui ne peuvent acheter les Marques Dow chez les marchands de leur localité sont priés de s'adresser au "Département des commandes par la poste", 38 Square Chaboillez, Montréal.

VINS ET LIQUEURS

LA PROHIBITION EST UN ESCLAVAGE DEGRADANT

Honneur à Saint-Hyacinthe! Ceux qui espéraient que cette ville d'initiative donnerait une rude leçon à la clique des prohibitionnistes n'ont pas été déçus. Mis en minorité de 312 voix après deux jours de scrutin, les hypocrites formés à l'école de John H. Roberts n'ont pas même eu le courage de pousser leurs derniers adeptes aux polls — ainsi qu'une bande de veaux, comme à Sainte-Rose, — le troisième jour. Ils ont abandonné la partie.

Les citoyens de Saint-Hyacinthe, dans cette lutte, ont spécialement tenu à revendiquer leur liberté, et ils ont donné une magnifique leçon d'indépendance au reste de la province de Québec. Celle-ci saura-t-elle en profiter? Fasse le ciel que oui, car nous sommes en voie de devenir terriblement avachis. A peine un sursaut de temps à autre, comme à Mont-Laurier, comme à Verchères, où les prohibitionnistes furent déconfits. Deux villes mortes viennent néanmoins de se ranger avec eux: Nicolet et Joliette. C'étaient deux cas désespérés. Autant sortir de leurs cendres Sodome et Gomorrhe!

Le scrutin de Saint-Hyacinthe, certes, était une expression d'opinion bien explicite de gens tout en étant favorables à la tempérance, étaient contre la prohibition, l'opposé de la tempérance, comme nous l'allons démontrer plus loin. Mais un principe plus haut les guidait encore! Ils votaient contre le genre de scrutin même qui leur était imposé: ce scrutin ouvert, bon quand la volonté du peuple n'était pas plus respectée que ne l'est aujourd'hui celle d'un Allemand détenu dans un camp de concentration. Espérons que cette protestation sera entendue à Québec et que sir Lomer Gouin, guidé par un véritable libéralisme, s'emploiera à faire adopter haut la main le bill établissant le scrutin secret, que l'on dit devoir être une mesure ministérielle.

Le sénateur L.-O. David, dont l'attention était attirée, cette semaine, sur les menées des prohibitionnistes à Ottawa, se prononçait en faveur des mesures restrictives susceptibles de favoriser la tempérance, et leur promettait son appui si elles venaient devant le Sénat, mais s'opposait carrément à la prohibition, dont les effets, ainsi que vient de le déclarer Mgr Fallon, sont d'empirer le mal au lieu de le guérir.

Et pour illustrer mieux la situation que voudraient imposer les tartufes de la prohibition, nous mettrons sous les yeux de nos lecteurs cet article circonstancié sorti de l'une des plus fines plumes canadiennes-françaises:

«Il vient de m'arriver que pour me remettre d'un séjour à l'hôpital, j'ai passé le meilleur de l'hiver dans un de ces comtés du Nord où les terres sont du granit et les hommes, du bois franc. Et le pays, que je ne veux pas définir davantage, était prohibitionné par surcroît. Ce me fut donc une aubaine d'étudier sur place, tout en me désengrisonnant de mes neurasthénies, ce système qu'on tente aujourd'hui d'implanter autoritativement au pays canadien.

«Et, ma foi, je m'en vais, comme dit la chanson.

«Je m'en vais vous raconter
C'qui m'est arrivé.»

«Dans les cités, villes, villages, bourgades, hameaux et campements où l'autorité, quel que soit son nom veut qu'on ouvre franchement une buvette, le travailleur, qu'il fasse du bois de corde ou de la maréchalerie, du terrassement ou du macounage, le travailleur, dis-je, dit bonjour aux trois ou quatre Canadiens qui s'engrappent auprès du poêle, prend son petit verre de "gin" ou de whisky blanc qu'il achète "cash on delivery"; puis, après s'être imbibé cette tisane qui le désencrasse des poussières qui montent d'un travail habituellement douloureux, le travailleur précité dit bonsoir à tout le monde et s'en va se coucher.

«C'est bien vrai, qu'e nretour, sa ménagère le brusquille pendant quelques minutes en sentant qu'il a pris de la boisson; mais enfin, l'homme, en soupant, dit à sa vieille que la soupe est bonne et lorsque l'un et l'autre vont s'endormir l'un et l'autre, rien n'aura rompu cette harmonie matrimoniale et familiale à laquelle l'homme, fût-il législateur, n'a pas le droit de toucher parce qu'elle vient du Dieu vivant.

«Voilà, dis-je, ce qui se passe couramment lorsqu'au retour de sa dure journée, le travailleur entre franchement dans un bar où le propriétaire vend franchement de la boisson.

«Tournons maintenant la feuille et plongeons dans un pays où, comme j'ai dit tantôt, s'est implanté le régime prohibitionnaire. Au lieu d'arrêter à l'hôtel qui n'existe plus pour y prendre son humble petit coup, le travailleur dont nous parlons, peintre, maçon, débardeur ou terrassier, profitera de la première occasion possible — couramment, les occasions sont encore plus nombreuses que ceux qui les cherchent — pour se faire monter soit une couple de flacons de "gin", soit une cruche de whiskey en esprit. Et dès qu'il est flanqué d'une telle marchandise, l'homme s'en va se camper chez lui.

«Le voisin qui l'a vu faire, vient, à l'heure où les lampes s'allument, sous un prétexte quelconque, s'asseoir. et la cruche ou le flacon s'étale.

«Les deux hommes au lieu d'une verrée, vont vous en boire tout en qu'ils en peuvent suoir et quelques pouces de plus.

«Et si c'était là le dénouement, ce ne serait encore que demi mal; mais dans les entretiens, le voisin tourmente la ménagère pour qu'à son tour elle prenne un petit coup pendant que le flacon rayonne sur la table en un reflet de lampe, et la ménagère finit par absorber son petit coup. Mais si la mère en prend, pour-pourquoi pas sa grande fille et pourquoi pas son garçon?

«Le verre ou le gobelet chargé d'alcool finit donc par faire le tour de la maisonnée toute entière et le dénouement, le voici: c'est qu'à l'heure où la lampe s'éteint d'elle-même faute d'huile, cette maisonnée qui, vingt-quatre heures auparavant, était heureuse, honnête et respectée, n'est plus qu'une pépinière d'ivrognes et qu'un trou.

«Voilà, dis-je, ce que j'ai cru devoir rapporter de mon séjour en un comté du Nord où s'épanouit la prohibition.»

SITUATION VINICOLE

Le "Moniteur Vinicole" nous apporte les nouvelles suivantes sur la situation vinicole en France :

La fermeté, pour ne pas dire la hausse, continue à dominer les marchés. Il n'y a plus guère de vin disponible à la propriété et les producteurs qui en détiennent encore ne sont pas vendeurs; ils pensent que les prix de \$12.00 et \$13.00 l'hectolitre pour les vins du Midi de bonne qualité courante seront dépassés et ils attendent. Quant aux négociants ils gardent ce qu'ils ont et ne sont pas vendeurs.

Les transports restent difficiles; il paraît que des ordres ont été donnés pour que les réseaux renvoient sans délai, dans le Midi, les wagons disponibles, dans les centres de consommation; il faut espérer que cela permettra un cours plus régulier des expéditions. Mais, en attendant, à Marseille, à Cette, à Bordeaux et dans tous les ports français l'encombrement persiste et les envois sont fort restreints.

En Algérie le manque de bateau et les hauts prix demandés entre \$10.00 et \$11.00 l'hectolitre à la propriété sont cause d'un arrêt presque complet des affaires. Ajoutons que les vins disponibles sont très rares. Conformément au décret présidentiel du 28 décembre les vins de cette colonie sont assujettis, depuis le 1er janvier, à un droit de sortie de 5c et les eaux-de-vie à un droit de 20c par hectolitre. Cette disposition est homologuée pour deux ans.

En Espagne, les exportations sont nulles, les affaires se réduisent à de petits achats faits à l'intérieur du pays. Quant à la qualité de la dernière récolte, les avis sont assez partagés; les uns estiment les moûts meilleurs que ceux de l'année dernière, les autres trouvent qu'il faut les corriger au point de vue acidité, couleur et force alcoolique.

Grande fermeté sur le marché parisien comme au vignoble, mais les affaires sont calmes; du reste les arrivages sont toujours difficiles, par suite du manque de wagons.

Au dernier Marché aux vins les affaires furent très calmes. La place est réservée; les arrivages par réservoirs du Midi sont un peu plus nombreux, mais les vendeurs sont généralement très tenaces. Les vins de 7 degrés $\frac{1}{2}$ se sont traités à \$12.60, les 9 degrés sont offerts à \$13.00, les 10 degrés à 12 degrés valent de \$13.20 à \$13.60 selon les conditions d'enlèvement. Vins blancs assez rares, mais peu demandés.

Une réunion des adhérents au Comité de Défense du cours des vins a eu lieu le 5 janvier. Après un échange de vues sur la situation, l'envoi à tous les adhérents de la mercuriale ci-dessous a été décidé à l'unanimité:

Vin de table, \$36.00.

Vin rouge 1er choix, \$34.00.

Vin rouge 2 degrés choix, \$32.00.

Vin blanc dit de comptoir, \$34.00 à \$40.00.

Picolo et vin de carafe, \$34.00 à \$36.00.

Bordeaux rouge, \$40.00 et au-dessus.

Bordeaux blanc, \$40.00 et au-dessus.

Ces prix s'entendent à la pièce, nu, sans escompte, franco dans Paris.

L'HYDROMEL.

Le renchérissement des vins et le fait que les circulaires relatives aux interdictions de certaines boissons en France lui réservent toutes une place dans leur nomenclature des boissons permises ont donné un nouveau regain à l'hydromel, qui fut très répandu autre-

fois, tandis qu'il est maintenant absolument inconnu, dans la pratique.

Un certain nombre de nos abonnés nous ayant demandé des indications à ce sujet, nous empruntons au Moniteur Vinicole la formule de préparation ci-après:

Pour préparer de l'hydromel, il faut faire fermenter du miel délayé dans de l'eau. La quantité de miel varie suivant sa richesse en sucre et suivant le degré alcoolique que l'on veut obtenir. Le moût miellé doit généralement contenir, en moyenne, autant de fois 2 kilos 080 de miel par hectolitre, qu'on désire de degrés d'alcool dans la boisson. Ainsi un hectolitre d'eau miellée à raison de 14 kil. 560 de miel est susceptible de donner un hydromel à 7 pour cent. Il est préférable de faire usage d'eau chauffée à 25 ou 30 pour cent.

Comme la fermentation ne se déclarerait que très lentement d'elle-même, il faut préparer un pied de cuve à l'acide de levures sélectionnées. A cette fin, on stérilise par l'ébullition un ou deux litres de moût, que l'on ensemence de levures après refroidissement à 25 pour cent. Il faut environ 50 grammes de levures pour un hectolitre d'hydromel. Quand la fermentation est bien déclarée, on ajoute le moût, placé dans un tonneau assaini et dont le trou de bonde est recouvert d'un linge.

Le milieu manquant d'acidité, et n'étant pas suffisamment nutritif, l'addition d'acide tartrique dans la proportion de 60 à 100 gr. pour un hectolitre et de 20 à 25 grammes de phosphate d'ammoniaque est à conseiller.

Pour que la fermentation soit complète, il faut maintenir les fûts dans un local tempéré à 20 pour cent au moins. Lorsque les conditions sont favorables, la fermentation tumultueuse ne doit pas durer plus d'un mois, mais il se produit encore, après ce moment, une fermentation lente qui peut durer une couple de mois.

Enfin lorsque le soutirage a été effectué, on procède au collage et à un nouveau soutirage.

L'ALCOOL QUI CONSERVE

On sait la lutte acharnée qu'une bonne partie de l'Angleterre mène actuellement contre l'alcool, sous ses formes mêmes les plus douces. Naturellement, les taquins s'en donnent à coeur-joie et ne manquent aucune occasion de lancer à la face des "abstentionnistes", des exemples choisis spécialement pour donner un bon "coup de Jarnac" aux partisans des boissons inoffensives.

C'est ainsi qu'un journal des plus sérieux, s'amuse à citer les noms d'individus connus pour leur amour immodéré de l'eau de feu, et qui sont pourtant parvenus à un âge avancé.

Un certain Thomas Whittington, mourut à Hillingdon (Middlesex) en 1804, à l'âge de 104 ans, en possession de toutes ses facultés et après avoir fait la veille de son trépas, une petite promenade de plusieurs milles. Il attribuait sa vigueur à ce qu'il avait bu depuis sa jeunesse au minimum une pinte et demie de gin tous les jours.

Ce n'est toutefois pas le record, contrairement à ce que l'on pourrait penser. George Kirton, d'Oxcrop Hall (Korks) qui ne passait jamais douze heures sans boire plus que de raison et sans se trouver un peu "éméché" chassa jusqu'à sa centième année, et mourut en 1762, âgé seulement de 125 ans.

Si l'on y joint ce sportsman anglais qui buvait gaillement ses deux bouteilles de brandy, du lever au coucher du soleil, et sans manquer une seule fois, et qui s'éteignit à 91 ans, on verra qu'il est des cas où l'alcool conserve.

Il est juste d'ajouter que ces cas ne sont pas fréquents.

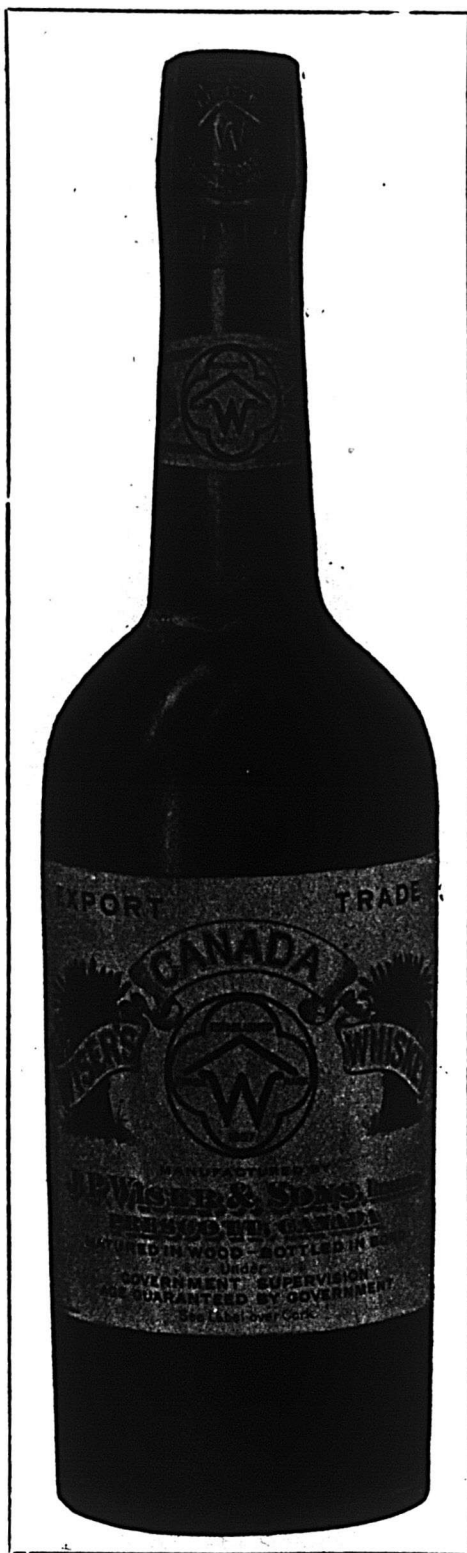

CETTE MARQUE CELEBRE MISE EN
Pintes, Chopines, Demi-Chopines et Flasks "Book"
EST EN VENTE DANS LE MONDE ENTIER

C'est la Quintessence même du
Seigle et du Blé d'Inde mélangés.

FABRIQUEE PAR

J. P. Wiser & Sons, Limited

PRESCOTT, Ontario

"NEW YORK"

"CANADA"

- - VENDEZ LE - -

GIN de BURNETT

"LE LONDON
DRY ORIGINAL"

ABSOLUMENT LE PLUS FIN!

J. M. DOUGLAS CO.

Seuls Agents au Canada

MONTREAL

S. H. Ewing & Sons

- IMPORTATEURS ET -
MANUFACTURIERS DE

BOUCHONS

Coupés à la main et à la machine.

Marchands de Capsules
pour bouteilles, de Bro-
ches d'embouilleurs,
d'Etain en feuilles, de
Fournitures pour Bras-
seurs, etc., etc., etc.

Bureau Principal:

96 rue King, - Montréal

Téléphones—Bell, Main 65; Marchands, 522

Succursale de Toronto: 29 RUE FRONT, OUEST

LES ANNONCES PAR AFFICHES

Font appel à 3,000,000 de consommateurs tous les jours

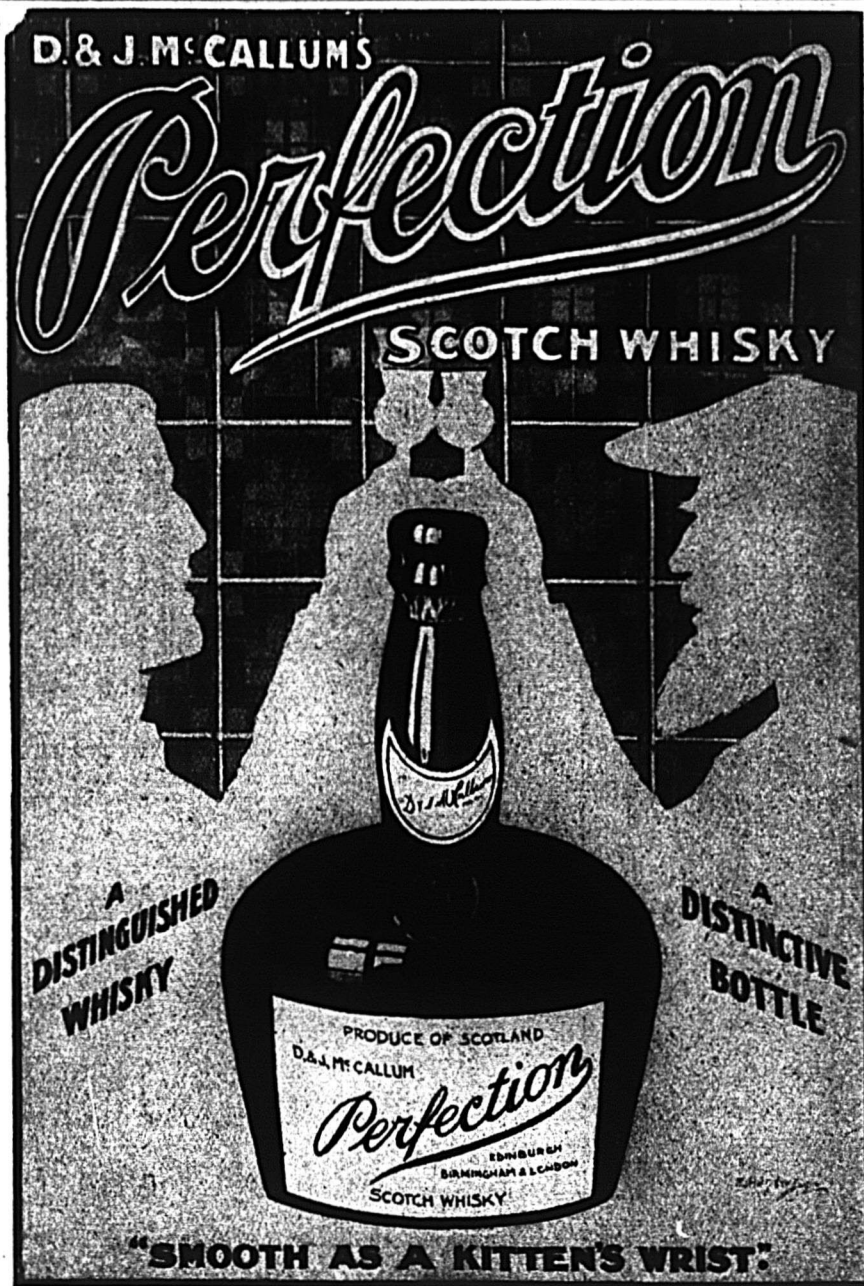

Les affiches parlent un langage universel, et c'est le seul moyen de faire impression sur l'esprit des enfants, des étrangers et des milliers d'acheteurs qui n'ont pas le temps de lire les journaux ou autres annonces imprimées.

Nous vous donnerons le summum de l'annonce attrayante-ineffaçable et productrice pour chaque dollar qu'elle vous coûte. Demandez les estimés et schemas à

H. A. WILLIAMS, Gérant, Canadian Poster Co.
EDIFICE LEWIS, - - MONTREAL.

Plus de 75% de la publicité canadienne est faite par nous. Quoi! Bovril, Baby's Own Soap, Fruit-a-tives, Na-dru-Co., Montserrat, Players Cigarettes, Magic and Adanac, Etc., sont affichés par nous à l'année. : :

(Suite de la page 37)

Kilmamock Red Label	-15.50
Kilmamock Black Label	18.00
Grand Liqueur, qts	16.75
James Watson & Co., Ltd. (18)	
Blue Brand, rd. qts.	11.25
Blue Band, sq. qts.	11.25
No. 10, qts	12.50
Antique	17.50
Liqueur 1815	20.00
Mitchell Bros. (2)	
Finest Old Scotch Qrts 12s	13.00
White Star Qrts 12s	12.00
Ex. Sp. Liqueur, Qrts 12s	11.00
Special Reserve Dew Qrts 12s	10.50
Grey Beard Stone Jars 6 au gall.	11.50
Heather Dew Qrts 12s	9.00
Mullmore Dew Qrts 12s	7.50
Robert Dale Qrts 12s	6.00
Scotland's Pride Qrts 12s	5.00
Scotch en Futs	Gall.
Mitchell (2)	4.70 6.00

CHAMPAGNES

Moët & Chandon (43)	
	1 douz. 2 douz.
	Qts. Pts.
White Seal (26)	33.00 35.00
Imperial Crown Brut	45.00 48.00
Brut Impérial (26)	35.50 37.50
Pomemry (9)	31.00 22.00
Sec ou Extra Sec	
Brut	33.00 35.00
Prix sur demandes pour	
cuvées 1904 et 1906.	
Vve Clicquot-Ponsardin (55)	
Sec	28.00 30.00
Brut	30.00 32.00
Dry Monopole (3), qts.	31.00
Dry Monopole (3), qts.	33.00
Louis Duvau, Saumur, qts.	14.00
Louis Duvau, Saumur, chopines	15.50
PIPER-HEIDSICK (2)	
Vintage Très Sec	32.00 34.00 36.00
Vintage Brut ou Sec	30.00 32.00 34.00
Moins 10 p.c. Es. commerc. 3 p. c. 30	
Jours.	qt.....pt.....sp...
Cardinal (2)	
Caisse 12s	12.50 24s 18.50 48s \$14.50
Paniers 6s	6.50
" 12	12.50
" 6s	3.75
" 12s	7.00
" 24s	13.50
" 12s	4.00
Duc de Lagrange (2)	
Caisse 12s, \$11.00	\$12.00 48s. \$13.00
Deutz & Gelderman (14) Bout. 1/2bout.	
Extra Sec, Vintage 1904.	
Brut, Vintage 1904	
Gratien & Moyer (14) Bt. 1/2 Bt.	
Caisnes ou paniers	
G. Roset & Cie (14)	
Extra Sec, Vintage 1904.	

WHISKY IRLANDAIS

Bushmills Distillery Co.	
Bushmills Special Blend, proof, qr. casks, per gal.	
Bushmills Special Blend, proof, octaves, per gal.	
Bushmills Special Blend, 15 U.P. qr. casks, per gal.	
Bushmills Special Blend, 15 U.P. octaves, per gal.	
Bushmills Special Blend, 20 U.P. qr. casks, per gal.	
Bushmills Special Blend, 20 U.P. octaves, per gal.	
Old Bushmills Quarts, per case	

WHISKY IRLANDAIS

John Jameson, 1 étoile, qts (3)	11.25
John Jameson, 3 étoiles, qts.	12.90
Mitchell & Co., Ltd (2)	
Cruiskeen Lawn, Ord. Qrts	9.00
Cruiskeen Lawn, Imp. Qrts	14.00
Cruiskeen Lawn, 4s au gall.	16.00
Old Irish, Ord. Qrts	7.75
Old Irish, Imp. Qrts	12.50

VINS SHERRY

Domecq delicate oir pale, qts (3)	11.00
Diez Hermanos (2)	
Consacrar Pontifical Qrts	15.00
Favorito, Qrts	10.00
Amontillado, Qrts	8.50
Consacrar Pureza Qrts	8.50
Olorozo Qrts	8.00
Vino Para Consacrar Qrts	7.00
Fine Pale Sherry	6.50
Solariego 1807, Qrts	22.50
En futs	.95 à 4.75 par gall.

Gonzales, Byas & Cie, Jerez de la Frontera, Espagne (14)

"Royal", p. cs. 12 bouteilles	
"Favirota", p. cs., 12 bouteilles	
"Club", p. cs., 12 bouteilles	
"Vino de Pasto", p. cs., 12 bout.	
"Cristina", p. cs., 12 bouteilles	
"Fino", p. cs., 12 bouteilles	
"Amontillado", p. cs., 12 bouteilles	
"Idolo", p. cs., 12 bouteilles	
"Oloroso", p. cs., 12 bouteilles	
"Victorioso", p. cs., 12 bout.	
"Jubilee", p. cs., 12 bouteilles	
"Old East India", p. cs., 12 bout.	
"Monarca", p. cs., 12 bout.	

Au gall.

Pendon	
Claro	
Giralda	
Old Brown	
Amontillado	
Vino de Pasto	
Oloroso	
Las Torres	
Victorioso	
Jubilee	

VINS DE PORT

Priorato (3) 1 cachet, qts.	5.25
Priorato (3) 3 cachets, qts	6.25
Rheal Champlain Vinicola (2)	c-s
Minerva	8.50
Braganza	10.00
King Emanuel	10.00
Doctor's Special	11.50
Garcia Hijos	8.50
Manuel Tosta	6.50
Ventura & Cie	4.50
Verdi & Cie	3.50
Rizot & Cie	3.50
En fûts 0.95 à 4.25 le gall.	

J. W. Burmester, Oporto, Portugal (14)

"Royal Port", p. cs., 12 bout.	
"Cruzado", p. cs., 12 bout.	
"Newfoundland Etyle", p. cs., 12 bouteilles	
"Rich Douro", p. cs., 12 bout.	
"Toreador", p. cs., 12 bout.	
"Old Crusted", p. cs., 12 bout.	
"Blue Label Royal", p. cs., 12 bouteilles	
White Port, "Trois Couronnes", p. cs., 12 bouteilles	
Extra Lodge p. cs., 12 bout.	

Au gall.

1 grappe	
Diamant T.	
2 grappes	
3 grappes	
4 grappes	
4 diamants	
3 couronnes	
T. Port Wine	
Tawny	
Ruby Dry	

VINS CLARETS

	c-s	c-s
A. Delor & Cie (2)		
Medoc X	0.00	6.00
Medoc XX	6.00	7.00
Medoc XXX	6.50	7.50
St. Julien	6.00	7.00
Château des Jacobins	7.00	0.00
St-Estèphe	6.50	7.50

Pauillac	7.00	8.00
Château Pontet Canet	8.00	9.00
Château Pape Clément	0.00	15.00

Barrique ou 1/2 barrique

Tivoli... .. 1.00	gallon	0.00
	12 Btls.	24 1/2 Btls
Vernot & Cie, St-Julien (2)		3.25 3.75
V. Pradel & Cie, Medoc		3.25 3.75
Latreille & C ^o , St-Julien		2.75 3.25
Fleury & Fils, eMdoc		2.75 3.25

Bordeaux Claret Co. (4)

Club	
Côtes	
Bon Paysan	
Bon Beurgeois	
St-Julien	
Château Brûlé	
St-Estèphe	
Pontet Canet	

SAUTERNES

A. Delor & Cie (2)		
	c-s 12	c-s 24
Graves	5.00	6.00
Sauterne	8.00	9.00
Cambourg et de Barda		
Baril		1.15
1/2 Baril		1.20

TARRAGONES

Junínez & Lamothe, Malaga, Spair (4)	
Vino de messe	

VINS DU RHIN

H. Sichel Sohne, Mayence, Allemagn. (14)	
"Laubenheimer", qts	
"Niersteiner", qts	
Hocheimer", qts	
"Rudesheimer", qts	
"Liebfraumlich", qts	
"Raenthaler", qts	
"Schloss Johannesberg", p. cs., 12 qts	
"Steinwein", p. cs., 12 qts	
"Sparkling Tock", p. cs., 12 qts	
"Eltlinger", p. cs., 12 qts	
"Brauneberger", p. cs., 12 qts	
"Piesporter", p. cs., 12 qts	
"Mosenblumchen", p. cs., 12 qts	
"Berncastler", étiquette bleue	
"Piesporter Goldtropchen", p. cs., 12 qts	
"Erdner Treppchen", p. cs., 12 qts.	
"Berncastler Doctor", original, p. cs.,	

VINS TONIQUES

Vin St-Michel (12)	8.50
Vin Mariani (14)	
Wilson's Invalid's Port (14)	
Bacchus, cs. 12 bout. litre (2)	9.25
Banyuls Bartissol, 12 qts (2)	8.00
Red Heart (15)	10.00

WHISKEYS AMERICAINS

Cook & Bernheimer (14) La case	
Bourbon Gold Lion	
Old Valley, pts	

VINS DE BOURGOGNE

Bourgogne Royal, Chausson fils (3)	12.00
Morin, Père & Fils (2)	

	C-S qrts	pts
Macon, 12 qts		7.50
Macon, 24 qts		8.50
Beaujolles, 24 qts		8.50
Beaume, 12 qts		8.50
Beaume, 24 pts		9.50
Chablis, 23 pts		9.50
Chablis, 24 pts		8.50
Pomard, 12 qts		9.00
Pomard, 24 pts		10.00

Joseph E. Seagram, DISTILLATEUR DE FINS WHISKIES

WATERLOO, Canada

“Old Times,” “White Wheat,” “No. 83 Rye,” “Star Rye.”

MEAGHER BROS & CO., Limited, Agents, Montreal.

Chambertin, 12 qts	13.00
Chambertin, 24 pts	14.00
Mousseaux rouge, 12 qts	15.50
Mousseaux rouge, 24 pts	17.50
Mousseaux La Perdrix, 12 qts	15.50
Marc Bour., 12 qts	14.50
Marc Bour., 24 pts.	15.50

BOURGOGNES BLANCS

F. Chauvenet (15)		
Chablis Supérieur (1893)	10.00	11.00
Chablis	8.50	9.50
Flno		

BOURGOGNES ROUGES

chauvenet (15)		
Chambertin 1904	15.00	16.00
Clos de Vougeot 1900	25.00	26.00
Corton (Clos du orl)	13.75	14.75
Nuits	12.00	13.00
Pomard	10.50	11.50
Beaune	9.50	10.50
Beaujolais	8.50	9.50
Mâcon (Choix)	8.50	9.50

LIQUEURS

Burnett (15)		
London Dry	9.45	
Old Tom	9.45	

BOURGOGNES

Dufouleur Père & Fils, Nuit, St-Georges, France (14)		
“Macon”, p. cs., 12 qts		
“Beaujolais”, p. cs., 12 qts		
“Moulin à Vent”, p. cs., 12 qts		
“Beaune”, p. cs., 12 qts		
“Nuits”, p. cs., 12 qts		
“Volnay”, p. cs., 12 qts		
“Pommard”, p. cs., 12 qts		
“Corton”, p. cs., 12 qts		
“Chambertin”, p. cs., 12 qts		
“Clos Vougeot”, p. cs., 12 qts		

MADERE

Cossart Gordon (3), qts.	11.00
--------------------------	-------

VERMOUTH

Cazalis & Pratt (Français) (2) qts	7.00
Nolly Pratt French Vermouth	8.00

MOSELLE

M. Sichel Söhne (14)		
Moselle Mousseux		
Muscatel ou Extra Dry		

VINS MOUSSEUX

Bt. ½ Bt. ¼ Bt.		
Ackerman Laurance.		

Dry Royal	Pts.	20.00
Dry Royal	Pts.	22.00
Dry Royal	½ Pts.	24.00

EAUX DU BASSIN DE VICHY (2)

Admirable (2) c-s 50 bout. qts.	5.50
Neptune c-s 50 bout. Qrts	7.00
Sans Rivale	“ 8.00
Limonade du Bassin de Vichy (2)	
c-s 50 c-s 100	
Qrts. Pts.	

La Savoureuse	8.00	10.00
Ginger Ale Importé		
Marque “Trayder” cork (2) pt. spt.	1.15	0.95

Crown	1.15	0.95
Lager de Milwaukee (2) Doz. Brl.		
Miller High Life Pts Brl		
10 doz.		15.00
Miller Extrait Malt Pts Brl		
8 doz.	2.10	16.20

BIERES

Robert Porter & Co., London, Eng. (14)		
Bull Dog Bass's Ale, qts, doz.		
Bull Dog Ale, pts, doz.		
Bull Dog Ale, splits, doz.		

IMPORTED LAGER

Pabst Milwaukee Co., Milwaukee		
“Blue Ribbon” Lager, p. bb		
10 doz. pts.		
“Export Beer”, in brown bots.		
10 doz. pts		

PORTER ANGLAIS

Read Brother, Ltd. (12)		
Guinness' Stout, Qrts	3.00	
Guinness' Stout, Pts	1.90	
Guinness' Stout, Nips	1.20	
Porter Anglais Qrts Pts Splits		
W. E. Johnson & Co. (2)		
Compass Brand 2.90 1.80 1.15 par doz.		
Bière Anglaise Qrts Pts Splits		
Bass Ale, Pts.	1.85	
Bass Ale, Nips	1.15	
Bass Ale, Nips	1.20	
W. E. Johnson & Co. (2)		
2.90 1.80 1.15 par doz.		
Guinness' (14)		Pt. Chop.
Bull Dog Brand		
Bull Dog Brand Nips		

COCKTAILS

Cook X Bernheimer Co. (14) La cse		
Manhattan, Martini, Tom Gin,		
Vermouth, Gin, Whiskey, American		11.50

“Club” (Heubleins) U. S. Standard (3)	14.00
Martini, Manhattan, Whisky, Vermouth, Tom Gin et caisses assorties (3)	

ABSINTHE La cse

Pernod Edouard	15.00
Pernod Fils	15.00
Gempp, Pernod (14)	
Jules Pernod, c-s 12 bout. litre (2)	

CORDIAUX

Lawrence A. Wilson Co., Montreal (14)		
Wilson's Blackberry Brandy, p. caisse		
“Royal Crown”, vieux Blackberry Brandy Anglais, p. cs.		
“Hungarian” blackberry brandy, p. cs.		

BURGUNDY (3)

Burgundy Royal, Chanson Fils, qts	12.00
-----------------------------------	-------

LIQUEURS

Levert & Schudel, “Real Dutch” (14)		
Anisette, p. cs., 12 bouteilles	16.50	
Apricot Brandy, p. cs., 12 bout.	10.00	
Peach Brandy, p. cs., 12 bout.	10.00	
Crème de Menthe, verte, 12 bouteilles pyramides	13.50	
Crème de Cassis, p.c.c., 12 bout.	16.50	
Curaçao, blanc, orange ou topaz, par 12 cruches	16.50	
Kirchswasser, par 12 bout.	16.50	
Maraschino, par 12 bout.	16.50	

C. Terrand (14)		
La petite Chartreuse jaune qts	22.00	
P. Garnier (2) Enghem les Bains.		

LIQUEURS

P. Garnier Enghem les Bains (2)		
		c-s
Anisette	Pts. 12s	12.50
Blackberry Brandy	Qurts 12s	14.00
Cherry Brandy	Qurts 12s	14.00
Crème de Cassis	Qurts 12s	13.00
Crème de Cacao	Pts. 12s	13.50

(A suivre à la page 50)

Clef à la liste ci-dessus.

Pour trouver l'agent des marchandises cotées ci-dessus, voyez le numéro après le nom qui correspond aux indications suivantes:

1. John Hope & Co., 18 St-Alexis.
2. Laporte, Martin, Limitée, 568 St-Paul.
3. Walter Wonham & Sons, 6 St-Sacrament.
4. Gillespies & Co., 12 St-Sacrament.
5. General Distilling Co.

9. Law Young & Co., 28 St-Jean.
12. Boivin Wilson, 520 St-Paul.
13. Hudon, Hébert, 41 St-Sulpice.
14. Lawrence A. Wilson Co., Ltd., 87 St-Jacques.
15. J. M. Douglas & Co., 19 St-Nicolas.

18. Larue, Patenaude & Carignan, Limitée, 234 St-Paul.
39. Corby Distillery Co., 137 McGill.
43. John Robertson, 68 McGill.
55. Ch. Brown, 42 Isabella, Toronto.



PAR DECISION ROYALE

“CANADIAN CLUB”
WHISKY
“IMPERIAL”
WHISKY

DISTILLES ET EMBOUTEILLES PAR

HIRAM WALKER & SONS, LIMITED

WALKERVILLE, ONTARIO, CANADA.

ENTREPOTS:

LONDON, NEW YORK, CHICAGO
VILLE DE MEXICO
VICTORIA, C.B., WINNIPEG, MAN.

AGENTS: WALTER R. WONHAM & SONS

6 Rue St-Sacrement, MONTREAL

LA QUALITE D'ABORD



Que la qualité soit votre sujet quand vous vendez une palette de tabac à chiquer Stag.

Il est vrai que le coupon-prime est UN MOTIF pour ceux qui achètent Stag mais il n'est pas le PRINCIPAL car les chiqueurs l'achètent pour sa qualité et les coupons-prime sont secondaires.

Le Stag a toujours le même bon goût parce qu'il est fabriqué de tabac choisi et bien mûri, faisant alors un tabac à chiquer des plus satisfaisants sur le marché.

TABAC A CHIQUER

STAG

VENDU PAR TOUS LES MARCHANDS EN GROS.

•• CIGARES ET TABACS ••

LA CULTURE DU TABAC AU CANADA

L'entretien et la surveillance des couches portant les semis de tabac sont de la plus grande importance. Nous avons, dans un précédent article, parlé des arrosages des semis; nous traiterons aujourd'hui de l'aération, des sarclages, du terreautage, des éclaircissements, de la mise en pépinière, etc.

Aération. — L'aération des couches doit être aussi abondante que possible et être pratiquée chaque fois que les conditions atmosphériques permettent de soulever les châssis sans risquer un trop fort refroidissement.

Dans le cas où le semis est protégé par des toiles à tissu peu serré, il se produit entre l'atmosphère de la couche et l'atmosphère extérieure un échange relatif, qui, dans une certaine mesure, peut être considéré comme une véritable aération. Cependant c'est une bonne précaution que de soulever les toiles et de découvrir le semis chaque fois que le temps le permet.

L'aération doit être d'autant plus active que l'abri de surface est plus imperméable à l'air. Il faut éviter à tout prix de maintenir au-dessus de la couche une atmosphère confinée, il est donc impérieux d'ouvrir les châssis vitrés pour ainsi dire constamment, sauf par les temps très couverts et pendant la nuit.

En soulevant légèrement les châssis sur la partie inférieure de l'encadrement on assure une bonne température tout en évitant les coups de soleil.

On peut encore faire simplement glisser les châssis dans l'un ou l'autre sens, ou bien les contrarier afin de s'assurer que toutes les parties de la couche sont à la même température.

De plus on peut toujours, pendant les heures trop chaudes de la journée, étendre au-dessus des châssis des toiles légères qui réduisent considérablement la quantité de chaleur absorbée.

En combinant l'emploi des châssis et celui des toiles on peut arriver, vers la fin de la période de végétation, à maintenir les couches à une température inférieure à celle de l'atmosphère extérieure. Dans ce cas le châssis au lieu d'exercer un effet accélérateur exerce encore une influence retardatrice.

Sarclages.—Quel que soit le soin apporté à la préparation du terreau, à moins que ce dernier n'ait été traité par la vapeur, les couches sont plus ou moins envahies par des végétations étrangères.

Afin de dégager les jeunes plantes de tabac et de leur permettre de se développer librement on a recours aux sarclages. Ces derniers, précédés au besoin d'un arrosage, seront faits à la main, ou avec la pointe d'un couteau, aux heures chaudes de la journée. On devra éviter de déchausser les jeunes plants et un terreautage doit toujours être effectué après l'achèvement de ce travail.

Les sarclages doivent être continués d'une manière suivie jusqu'au moment où les plants de tabac, occupant toute la couche, sont devenus assez forts et ne permettent guère à d'autres plantes de se développer parmi eux.

Il existe un moyen économique de réduire les sarclages au minimum. Dans le cas de l'emploi des châssis on prépare la couche d'assez bonne heure et la réchauffe, tout en la maintenant légèrement humide, jusqu'à ce que les graines des mauvaises herbes que le terreau pouvait contenir aient abondamment germé. Quand les herbes ont bien levé on les détruit d'un coup de rateau et après avoir remis la couche en état on l'ensemence en tabac.

Terreautage. — Cette opération consiste à répandre sur la couche, uniformément dans le cas où l'on y recourt après l'ensemencement, ou seulement sur les parties où l'on constate un déchaussement des racines, après un arrosage trop vif, un sarclage ou un éclaircissement, une mince couche de terreau très fin qui remettra en état les racines découvertes.

Il est bon de se munir d'avance du terreau nécessaire à cette opération.

Dans le cas où les semis sont traités par la formaline ou par la vapeur, il est évident que les terreaux destinés aux terreautages doivent être, eux aussi, soumis au même traitement désinfectant.

Eclaircissements. — Malgré les précautions prises au moment de l'ensemencement il arrive fréquemment que la répartition des plants sur la couche ne soit pas absolument uniforme et que, sur certaines parties, ils soient beaucoup trop serrés. Il arrive aussi très souvent que l'on sème trop de graines ce qui occasionne des semis trop touffus.

On doit éclaircir la couche avant que les plantes ne soient trop développées, conservant les plus vigoureuses qui, ainsi dégagées, se développent plus rapidement et prennent un abondant chevelu.

Grâce à ce moyen on évite la production de sujets grêles, à tige effilée, qui résistent mal aux manipulations préalables à la transplantation et qui sont d'une reprise difficile.

Pour donner une idée de l'importance de ce travail, mentionnons le cas d'un semis de tabac trop touffu, dont les plantes jaunissaient par places comme si elles avaient été atteintes de maladie. Après un éclaircissement rigoureux tout rentra dans l'ordre, les plants restants reverdirent, se développèrent normalement et aucune maladie ne se déclara.

Comme les sarclages, les éclaircissements doivent être précédés d'un léger arrosage qui facilite l'extraction, et suivis d'un terreautage, ce dernier particulièrement urgent.

Mise en pépinière. — Cette opération est pratiquée quand les semis sont trop épais. Quelques plantes, les plus vigoureuses, sont enlevées et repiquées sur une autre couche demi-chaude, ou dans de la bonne terre de jardin. Elle fournit, mais en petit nombre, des sujets vigoureux, d'une reprise facile, pouvant d'ailleurs être transplantés avec une partie du terreau dans lequel ils ont végété, mais exige, par contre, une forte somme de main-d'œuvre. Nous ne conseillons pas l'emploi de plants de pépinière pour la culture des grames, surtout pour les variétés légères, on arriverait rapidement à la

déformation du type qui ne répondrait plus aux besoins du marché en vue duquel il est cultivé. Le mieux est de faire des couches claires, de façon à obtenir des sujets vigoureux et d'égal venue.

Acclimatation. — C'est l'opération qui consiste à préparer le jeune plant aux conditions de milieu dans lesquelles il va se trouver après la transplantation.

En général, le sol de la plantation est d'une composition bien différente de celle des matériaux de la couche, aussi, pour remédier dans une certaine mesure à cette transition inévitable, recommande-t-on de ne pas trop secouer les plantes extraites afin de conserver la plus grande quantité possible qui adhère aux racines.

On acclimata surtout les plants de semis en réduisant l'humidité de la couche et en augmentant la durée de leur exposition au soleil et à l'atmosphère extérieure. Par suite, pendant la période d'acclimatation, qui peut durer de 8 à 15 jours selon les besoins de la transplantation, devra-t-on recouvrir les semis le moins possible, et diminuer les arrosages.

L'opération de l'acclimatation est cependant moins facile qu'on ne le suppose.

En effet, si les arrosages, à force d'être diminués et espacés, deviennent insuffisants, la végétation va se ralentir brusquement et la tige des jeunes plantes, au lieu de rester blanche et tendre, verdira et durcira rapidement. Le plant ainsi obtenu résistera peut-être davantage que le plant tendre au cours de la transplantation durant une période de sécheresse, mais, dans la suite, il fournira un nombre de feuilles plus faibles.

Ce même durcissement peut également provenir du seul fait de l'enlèvement des abris, surtout quand une première levée de plants a été faite sur la couche. Tout en réduisant les arrosages on diminuera l'évaporation en abritant la couche par des toiles légères, au cas où l'opération de la transplantation se prolongerait.

Enfin, si les plants malgré toutes les précautions prises, menaçaient ou de durcir, ou de filer, ou d'acquiescer un développement exagéré le mieux serait de procéder à l'extraction immédiate et de les conserver d'après la méthode indiquée au paragraphe suivant.

Extraction et choix des sujets.

On doit préférer pour la transplantation les plants trapus, à feuillage vert tendre, à tige blanche, et dont les racines sont pourvues d'un abondant chevelu. Les sujets bons à repiquer peuvent avoir de 3 à 4 pouces. On évitera l'emploi des plants jaunes ou effilés, ou présentant des marbrures vertes et jaunes, (signe de maladie).

L'enlèvement des plants doit être précédé d'un arrosage assez abondant afin que les couches soient moins bouleversées par l'extraction et que les racines ne soient pas brisées, on doit éviter de secouer la terre qui peut adhérer à ces dernières et qui facilite la reprise.

Les plants enlevés sont réunis, sans être pressés, les uns contre les autres, et disposés légèrement inclinés dans un panier ou tout autre ustensile à large ouverture et à fond plat, couverts d'un linge humide et gardés dans un endroit frais, cave ou silo, jusqu'au moment de leur utilisation. Ils peuvent être conservés ainsi pendant un temps assez long, mais il vaut mieux les employer le plus tôt possible, afin d'éviter leur étiolement et leur tendance à jaunir.

Sous aucun prétexte on ne doit arroser les plants après qu'ils ont été extraits de la couche car on les exposerait à pourrir très rapidement.

Après l'extraction, la couche doit être abondamment terreautée afin que les racines des plants restants, légèrement soulevées, soient remises en bonne condition. Une deuxième levée pourra être faite quelques jours après la première.

Le nombre d'extractions successives ne doit pas être exagéré. Il est prudent de ne pas faire plus de deux levées pour l'opération de la transplantation proprement dite. Une troisième levée peut se faire un peu plus tard pour assurer le remplacement des manquants, mais même pour ce travail il vaut mieux employer du plant provenant d'une couche qui n'a pas été déjà trop épuisée.

Quelles que soient les précautions prises au moment de l'enlèvement du plant les racines des sujets restants sont toujours dérangées. Nous avons constaté que la proportion des sujets malades était étroitement liée à celle des remplacements effectués, et ceci précisément au cours d'une saison où, par suite de l'insuffisance de nos couches, les pieds remplacés provenaient d'une troisième et parfois d'une quatrième levée.

Le mieux, ainsi qu'on l'a déjà vu, est de faire des semis clairs, dont tous les plants sont utilisables presque au même moment, échelonnés par date d'ensemencement, et d'une superficie suffisante pour assurer, et au-delà, les besoins de la transplantation. Un semis de 100 pieds carrés, moyennement réussi peut fournir facilement de 8 à 9,000 plantes.

Il arrive parfois, vers la fin de la transplantation, que le planteur se trouve dans l'obligation d'utiliser du plant légèrement effilé. Il doit alors repiquer celui-ci plus profondément de manière à faciliter le développement des racines adventives et à rendre à la plante, dans une certaine mesure, la vigueur perdue vers la fin de son séjour sur la couche.

Date de l'Ensemencement.

Elle est naturellement liée, dans une mesure très étroite, à la date à laquelle doit se faire la transplantation et au temps nécessaire pour que les plants puissent acquiescer un développement suffisant.

Dans la cas de l'emploi de la couche demi-chaude, et dans la province de Québec, il est inutile d'ensemencer avant mi-avril. On peut produire le plant dans moins de 45 jours.

En ensemençant la couche plus tôt la levée se produit de meilleure heure il est vrai, mais pendant le temps ainsi gagné les jeunes plants, au lieu de croître normalement, végètent lentement sur des couches qu'il est difficile de maintenir à une bonne température tout en ménageant une aération suffisante.

Nous préférons semer un peu plus tard, quand la température extérieure est moins rigoureuse. Nos plants aussitôt levés poussent plus vigoureusement et, en cas de léger retard vers la fin de la période de végétation, on peut toujours pousser les semis en les forçant légèrement au moyen de châssis vitrés ou par des arrosages plus copieux, faits au besoin avec les solutions de nitrate de soude ou de fumier de poule dont on parlera plus loin.

D'une manière générale, en saison normale, on peut dire que le planteur est maître de fixer dans une large

**CHAQUE PINCEE EST UNE
NOUVELLE SATISFACTION**



**LE TABAC A CHIQUER
COPENHAGEN**

Copenhagen a une saveur
à lui seul, due à la qualité
et au bon goût du tabac qui
entre dans sa fabrication.

Gardez-le toujours en évi-
dence.

VENDU PAR TOUS LES MARCHANDS EN GROS

mesure la date à laquelle ses semis fourniront du plant bon à employer. Pour obtenir ce résultat il dispose de moyens énergiques: châssis, arrosages à l'eau pure ou additionnée de matières fertilisantes, il peut donc accélérer la végétation ou la ralentir presque à son gré.

Il est cependant plus facile de pousser un semis un peu tardif que de retarder un semis trop précoce.

(A suivre).

LA RARETE DU TABAC DE TURQUIE

Le tabac de Turquie commence à devenir rare dans l'Amérique du Nord, mais certains manufacturiers de cigarettes en détiennent des stocks qui suffiront à faire face à leurs besoins pendant deux ans. Les marchands qui ont demandé à ces manufacturiers de leur céder une partie de leur approvisionnement leur ont offert de 30 à 50 pour cent de plus que le coût du tabac livré en Amérique.

Dans le naufrage du steamer grec "Thessalonika" plus de 500 tonnes de tabac ture de choix ont été perdues.

Cependant, bien que l'approvisionnement soit réduit, la demande augmente. Ne pouvant plus s'approvisionner comme jadis par l'intermédiaire de l'Allemagne les manufacturiers de cigarettes du Japon et de l'Amérique du sud s'adressent au marché de New York pour avoir du tabac ture.

Grâce à la campagne des Balkans l'Allemagne et l'Autriche peuvent se procurer de grandes quantités de ce tabac et le contrôle des chemins de fer serbes et bulgares par les troupes des Puissances du Centre permet de transporter beaucoup de tabac macédonien à Vienne et à Berlin. Le tabac envoyé aux Etats-Unis, en Angleterre, en France, en Italie ou en Egypte doit être expédié de la Grèce.

Jadis l'Egypte se procurait son tabac en Russie et en Turquie d'Asie. Aujourd'hui, incapable d'obtenir le tabac plus fort et à meilleur marché qui est produit dans la région située au nord de la Mer Noire et ne faisant aucun commerce avec l'Asie Mineure, les manufacturiers de cigarettes égyptiennes sont forcés d'acheter à Kavala et à Seres. On sait qu'il se fait une énorme consommation de cigarettes en Egypte.

Il est possible que du tabac ture cultivé en Russie soit expédié en Amérique du Nord, mais la route esrait longue. On pourrait le transporter par chemin de fer de la Mer Noire au port d'Arkangel (Mer Blanche), ou à travers la Russie et la Sibérie jusqu'au Pacifique.

En tout cas il est absolument certain que le prix du tabac ture continuera à augmenter jusqu'à la fin de la guerre.

LE PRIX DU TABAC DANS ONTARIO

M. Gregory, représentant de la Cie "Imperial Tobacco" faisait des achats, il y a quelques semaines, dans la section de Blenheim (Ont.). Il a déclaré que le prix le plus élevé serait de 13½ cents la livre, soit un sou de plus que le plus haut prix de l'année dernière. Mais les planteurs qui obtiennent cette somme sont rares. Un grand nombre d'entre eux ont touché, cependant, de 11½ à 13 cents. La saison n'a pas été favorable au tabac et la qualité de celui-ci n'est pas, en moyenne, aussi bonne que d'habitude.

LE TABAC A LA HAVANE

Pendant la première semaine de janvier les exportations de cigares de la Havane ont augmenté de plus de 600,000 unités en comparaison de celles de la même période de 1915.

Il y a beaucoup d'ouvrage dans la majorité des fabriques dont le nombre d'ouvriers a été augmenté en plusieurs cas.

Le marché du tabac en feuille a été modérément actif. La majorité des acheteurs n'ont acheté que pour faire face à leurs besoins les plus pressants, pensant, peut-être, que la prochaine récolte sera bonne; mais ils pourraient se tromper, vu la sécheresse continuelle qui a sévi dans la région de Vuelta Abajo et dans presque tous les endroits où l'on cultive le tabac. Sans une bonne chute de pluie, à brève échéance, la récolte sera très mince.

Une certaine quantité de tabac a déjà été récoltée dans les plantations faites de bonne heure, mais celle-ci suffira à peine pour les fabricants du pays.

Les ventes de tabac en feuille, pendant la première quinzaine de janvier ont été de 9,900 balles, dont 1,100 de Vuelta Abajo, 500 de Partido, 5,500 de Remedios et 2,800 d'Oriente.

Les exportations, durant la 1re semaine de janvier, se sont élevées à 7,389 balles, dont 5,595 pour les Etats-Unis, 722 pour le Canada; 398 pour l'Espagne, 40 pour les Pays-Bas, 20 pour la Norvège, 11 pour les îles Canaries et 603 pour l'Argentine. Elles n'ont été que de 3,197 balles durant la deuxième semaine.

LE TABAC POUR LA PIPE AU CANADA

Selon M. T. Charlan, l'expert en tabac bien connu, il est possible d'acclimater, au moins dans certaines parties du Canada, des plants de Maryland, pour la pipe, tabac très productif, assez hâtif et dont les feuilles sont minces et la couleur claire. C'est ce qui résulte des expériences faites l'année dernière.

"Comme tabac pour l'intérieur des cigares, dit encore M. Charlan, nous avons le choix entre les variétés suivantes: l'Aurora, des plants de tabac belge et le Grand Havane, en outre du Comstock et de l'Espagnol. La possibilité d'obtenir un tabac réellement aromatique et d'un goût agréable, au Canada, devient de plus en plus évidente. L'unique difficulté est la force du tabac indigène, mais cette force peut être corrigée avec le temps.

LA RECOLTE DU TABAC CANADIEN EN 1915

En 1910 la production du tabac, en Canada, s'est élevée à 17,632,342 livres cultivées sur 18,928 arpents. Depuis lors on n'a publié aucune statistique officielle sur la culture du tabac, mais, selon les experts, on aurait récolté en 1915, dans Québec et Ontario, neuf millions de livres d'herbe à Nicot, soit 4,050,000 dans notre province et 4,950,000 chez nos voisins.

Dans Ontario le White Burley a beaucoup souffert de la pourriture des racines (*Thielavia basicola*). Cependant les types de tabac de la Virginie, cultivés habituellement dans les terres légères et bien drainées, ont produit plus qu'en 1914.

TABACS--CIGARES--CIGARETTES

NOS PRIX COURANTS

Marques spéciales de marchandises dont les maisons, indiquées en caractères noirs, ont l'agence ou la représentation directe au Canada ou que ces maisons manufacturent elles-mêmes.—Les prix indiqués le sont d'après les derniers renseignements fournis par les agents ou les manufacturiers.

IMPERIAL TOBACCO COMPANY
OF CANADA, Limited

CIGARETTES	Le 1,000
Bouquet, 7s. boîte 350, par bte	\$2.18 6.22
Calabash	11.50
Columbia, petits cigares	12.50
Dardanelles "Turques," bouts unis	18.00
Dardanelles "Turques," bouts en liège ou en argent	18.00
Derby s, bte de 600, par bte	\$4.30 7.18
Fatima 20s	10.75
Guinea Gold	8.50
Gloria 7s	6.22
Gold Crest 20s	6.50
Hasan "Turques," bouts en liège ou en or	8.80
Mecca "Égyptiennes," bouts unis ou en or	8.80
Mogul "Égyptiens," bouts unis ou en liège	12.75
Murad "Turques," bouts unis	12.75



New Light, Petits cigares	8.80
Niobe "Turques"	8.50
Old Chum, bouts unis ou en or	8.50
Old Gold, 6s. bte de 600, la bte	\$4.10 6.88
Pall Mall, format ordinaire	19.50
Pall Mall, format royal	26.00
Players Navy Cut	8.70



Richmond Straight Cut, bte de 10	11.50
Richmond Straight Cut, bte de 20	11.00
Sweet Caporal	8.80
Sweet Sixteen 7s, bte de 700, la boîte	\$4.35 6.22
Sub Rosa, petits cigares	8.80
Cigarettes importées.	
Capstan, douce et medium	14.00
Capstan, bte de 10 avec porte-cigarettes	14.00
Soussa, importées du Caire, Egypte extra fine, No 25	21.50
Soussa, extra fine, No. 30	24.50
Soussa, Khedivial	32.50
Three Castles, bte de fer-blanc, 50s, bte de carton 10s	17.00
Three Castles, bte de fantaisie	17.50
Tabacs à Cigarettes.	
B. C., No. 1, 14s	1.18

Sweet Caporal, 15s 1.25
Tabacs coupés.



Old Chum, 12s	0.99
Meerschaum, 12s	0.99
Athlete Mixture, bte en fer-blanc, ½ et ¼ lb.	1.50
Old Gold, 13s	1.12
Seal of North Carolina, 18s	1.04
Duke's Mixture, "Cut Plug", 1/18	1.04
Duke's Mixture "Granule" sac 1/13	1.04
Old Virginia, ppts ½ et 1 lb.	0.80
Old Virginia, ppts 1/16	0.70
Bull Durham, sac 1-11 et 1-16	1.30
Snap, ppts ½ et 1-16	0.67
Calabash Mixture, bte ½ et 1 lb	1.45
Calabash Mixture, bte ¼ lb.	1.50
Calabash Mixture, importé, bte ½	1.60
Pride of Virginia, importé, bte 1/10	1.60
Capstan Navy Cut, importé, bte ½ moyen et fort	1.60
Old English Curve Cut, importé boîte 1/10	1.60
Tuxedo, importé, boîte 1/10	1.50
Lucky Strike, importé, boîte, 1/10	1.60
Rose Leaf, importé, à chiquer ppts 1 oz.	1.40
Tabacs à chiquer importés.	
Piper Heidsieck	1.40
Tabacs en poudre.	
Copenhagen, en btes de 1/12 lb.	0.95



Horse Shoe	0.95
Rose No 1 de Landry	0.85
Rose No 1 de Houde	0.40
Tabacs à chiquer en palettes.	
Moose, 12s, ½ cads., 12 lbs., cads. 18 lbs.	0.46
Snowshoe bars, Cs, ½ butts, 12 lbs.	0.56
Stag bars, 6s, ½ butts, 12 btes 6 lbs.	0.48
Black Watch, 7½s, ½ butts, 9½ lbs, btes 4 lbs.	0.60
Bobs, 6s, ½ cads., 12 lbs., ¼ cads., 6 lbs.	0.46
Bobs, 12s, ½ butts, 12 lbs, btes 6 lbs.	0.46
Currency, 6s, ½ butts, 9 lbs.	0.46
Currency Navy, 12s, ½ cads, 12 lbs, ¼ cads., 6 lbs.	0.46
Pay Roll thick bars, 8½ butts, 21 lbs., btes 6 lbs.	0.68

Empire Navy bars, 8s, btes 6 lbs. 0.64
Walnut bars, 8s, btes 6 lbs. 0.64

EMPIRE BRANCH

Tabacs à fumer en palettes.	
Pedro bars, 5 5-7, btes 7 lbs.	0.67
Rosebud bars, 7½, butts 21½ lbs., btes 6 lbs.	0.57
Ivy, 8s, butts 18 lbs., ½ butts 9 lbs.	0.64
Shamrock bars et plugs, 7½s, ½ butts, 12 lbs., btes 6 lbs.	0.57
Derby, 7s, btes 8 lbs.	0.56
Tabacs Coupés.	
Great West, sac 9s	0.72
Forest & Stream, bte 1/11	0.89
Forest & Stream, bte ¼, ½ et 1 lb.	0.80
Forest & Stream, jarre de 1 lb. avec humecteur	1.00



THE B. HOUE CO., LTD.,
QUEBEC.

Tabac coupés à fumer.

Trappeur—	
Ppts 1/12, boîtes 5 lbs.	0.48
Sacs 1/14, boîtes 5 lbs.	0.56
Ppts ½ lb.	0.40
Paqt 1 lb.	0.40
Comfort—	
Sacs 1/14, boîtes 5 lbs.	0.56
Casino—	
Ppts ½ lb., boîtes 5 lbs.	0.32
Ppts 1/10 lb., boîtes 5 lbs.	0.40
Ppts ½ lb.	0.30
Ppts 1 lb.	0.28
Horse Shoe Solace—	
Ppts 1/12 lb., boîtes 5 lbs.	0.48
Ppts ½ lb.	0.48
Ppts 1 lb.	0.48
Ppts 1 lb. avec pipe à l'intérieur	0.58
Boîte de fer-blanc, ½ lb.	0.58
Gold Block—	
Sacs 1/14, boîtes 5 lbs.	0.58
Sacs 1/9, boîtes de 5 lbs.	0.58
Boîtes en métal ¼ lb.	0.76
Brown Shag pour fumer et chiquer—	
Ppts 1/12 lb., boîtes de 5 lbs.	0.48
Ppts ½ lb.	0.46
Ppts 1 lb.	0.46
Signam Cut Plug—	
Sacs 1/14 lb., boîtes de 5 lbs.	0.56
Ppts 1/12 lb., boîtes de 5 lbs.	0.48
Ppts ½ lb.	0.46
Carillon (pour fumer et chiquer)—	
Ppts 1/11 lb., boîtes de 5 lbs.	0.44
Como—	
Ppts 1 lb. avec pipe à l'intérieur	0.48
Lion Brand (Coupé gros pour chiquer)—	
Sacs en papier 1/12, boîtes 5 lbs.	0.45
K. (scrap à chiquer)—	
Sacs en papier 1/7, boîtes 5 lbs.	0.52

(A suivre à la page 50)

Tri-Color	
Pqts 1/10, boîtes de 5 lbs....	0.40
Houde's No. 1—	
Pqts 1 lb. avec pipe à l'intérieur	0.54
Pqts 1/4 lb., boîtes de 5 lbs....	0.55
Pqts 1/2 lb.	0.50
Pqts 1 lb.	0.50
Vaisse de fer-blanc, 1 lb....	0.54
Micmac (Coarse Cut Chewing)—	
Sacs en papier 1/12, boîtes 5 lbs.	0.45
Houde's Fine Cut (pour fumer et chiquer)—	
Pqts 1/14, boîtes de 5 lbs....	0.60
Pqts 1/7, boîtes de 5 lbs....	0.60
Hudson (pour fumer et chiquer)—	
Pqts 1/14, boîtes de 3 lbs....	0.60
Pqts 1/7, boîtes de 5 lbs....	0.60
Golden Leaf—	
Pqts 1/15, boîtes de 5 lbs....	0.60
Pqts 1/6, boîtes de 5 lbs....	0.60
Boîtes de fer-blanc, 1/2 lb....	0.68
Boîtes de fer-blanc, 1/4 lb....	0.75
Rainbow—	
Pqts 1/10, boîtes de 5 lbs....	0.80
Boîtes de fer-blanc, 1/2 lb....	0.88
Boîtes de fer-blanc, 1/4 lb....	0.88
Sacs 1/8 lb., boîtes de 5 lbs.	0.90
Champaign—	
Pqts 1/11, boîtes de 5 lbs....	0.85
Morning Dew—	
Pqts 1/11, boîtes de 5 lbs....	0.85
Boîtes en métal, 1/2 lb....	0.94
Crema—	
Pqts 1/15, boîtes de 5 lbs....	0.60
Standard—	
Pqts 1/10, boîtes de 5 lbs....	0.80
Boîtes en métal, 1/4 lb....	0.85
Jockey—	
Pqts 1/15, boîtes de 5 lbs....	0.60



Senator—	
Pqts 1/11, boîtes de 5 lbs....	0.90
Sacs 1/8, boîtes de 5 lbs....	1.00
Boîtes en métal, 1/2 lb....	0.95
Jolly Good Navy Cut—	
Boîtes en métal 1/9, btes 2 lbs.	1.10
Patriot—	
Boîtes en métal, 1 lb....	0.35
Handy (Cut Plug)—	
Sacs 1/11, boîtes de 5 lbs....	0.80

Alice—	
Sacs 1 lb.	0.35
Cadet—	
Pqts 1/14, boîtes de 5 lbs....	0.58
Boîtes de métal, 1/4 lb....	0.75
Old Style—	
Pqts 1/11, boîtes de 5 lbs....	0.85
Tabac à fumer, coupe naturelle.	
Extra Parfum d'Italie (Quesnel)—	
Pqts 1/14 boîtes de 5 lbs....	0.56
Mon Ami (Pure Quesnel)—	
Pqts 1/10, boîtes de 3 lbs....	0.75
Pqts 1/2 lb.	0.60
Pqts 1 lb.	0.60
"Ligne Spéciale No. 40"—	
Ligne spéciale No 40	0.40
Pqts. 1/10 lb. boîtes de 5 lbs.	0.40
Pqts. 1-5 lb.	0.40
Pqts. 1/2 lb.	0.32
Pqts 1 lb.	0.40
Ligne Spéciale	0.40
Red Cross—	
Pqts 1/12, boîtes de 5 lbs....	0.48
Pqts 1/2 lb.	0.48
Pqts 1/9, boîtes de 5 lbs....	0.69
Tiger—	
Pqts 1/12, boîtes de 5 lbs....	0.48
Montcalm—	
Pqts 1 lb.	0.30
Encore—	
Pqts 1/12, boîtes de 5 lbs....	0.48
Pqts 1/2 lb.	0.48
Pqts 1 lb.	0.48
Sacs 1/2, boîtes de 5 lbs....	0.58
Rouge et Quesnel—	
Pqts 1/12, boîtes de 5 lbs....	0.48
Pqts 1/6 lb....	0.45
Pqts 1/2 lb....	0.45
Pqts 1 lb.	0.45
Quesnel—	
Pqts 1/5 lb.	0.50
Pqts 1/2 lb.	0.50
Pqts 1 lb.	0.50
Houde's Best One Dollar Mixture (Quesnel)—	
Pqts 1/11, boîtes de 5 lbs....	0.90
Pqts 1/5 lb.	0.90
Pqts 1/2 lb.	0.90
Pqts 1 lb.	0.90
Napoléon—	
Pqts 1-16 lb., boîtes de 5 lbs....	0.40
Bellefeuille—	
Pqts 1/2 lb.	0.32
Pqts 1/4 lb.	0.32
Pqts 1 lb.	0.30
Houde's Quesnel—	
Pqts 1/16, boîtes de 5 lbs....	0.68
Pqts 1/9, boîtes de 5 lbs....	0.68
Prairie—	
Pqts 1/12, boîtes de 5 lbs....	0.48
Rouge—	
Pqts 1/2, boîtes de 5 lbs....	0.32
Pqts 1/4 lb.	0.32
Pqts 1/2 lb.	0.32
Pqts 1 lb.	0.30
Golden Broom—	
Boîtes en métal 1/7	0.50

Houde's Special Parfum d'Italie—	
Pqts 1/12, boîtes de 5 lbs....	0.48

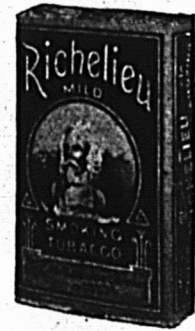

Richelieu—	
Pqts 1/12, boîtes de 5 lbs....	0.48
Tabacs à Cigarettes	
Rugby—	
Btes glissantes 1/10, btes 5 lbs	0.77
Pqts. 1/16, boîtes de 5 lbs.	0.70
Pqts 1/2 lb.	0.70
Pqts 1 lb.	0.70
Petit Bleu—	
Pqts 1/14, boîtes de 5 lbs....	0.60
Pqts 1/9, boîtes de 5 lbs....	0.60
Pqts 1/2 lb.	0.55
Pqts 1 lb.	0.55
L. L. V.—	
Pqts 1/2 lb.	0.55
Pqts 1/14, boîtes de 5 lbs....	0.60
Petit Poucet—	
Pqts 1/14, boîtes de 5 lbs....	0.58
Le Petit Jaune—	
Pqts 1/14, boîtes de 5 lbs....	0.58
Calabrese—	
Pqts 1-16, boîtes de 5 lbs....	0.70
Swoboda—	
Boîtes glissantes 1/10, btes 5 lbs.	0.74
Carlo—	
Pqts 1/16, boîtes de 5 lbs....	0.65
Ali Baba—	
Pqts 1/16, boîtes de 5 lbs....	0.70
Pqts 1/11, boîtes de 5 lbs....	0.75
Boteff—	
Pqts 1/16, boîtes de 5 lbs....	0.70
"Sunrise—	
Pqts. 1/13, boîtes de 1 lb. et 5 lbs. 1.05	
Tabacs à cigarettes, turc	
Houde's Turkish—	
Pqts 1/15, boîtes de 2 lbs....	1.15
Yafa—	
Pqts 1/16, btes de 2 et 5 lbs.	1.25
Osman—	
Pqts 1/16, boîtes de 2 lbs....	1.25
Hochfeiner—	
Pqts 1/16, boîtes de 2 lbs....	1.25
Palettes pour chiquer	
Spun Roll—	
1/16, boîtes 1 lb....	0.70
Coupé et Presé Naturel	
Original (Quesnel)—	
Pqts 1/9, boîtes de 5 lbs....	0.70
Pqts 1/2 lb., boîtes de 5 lbs....	0.70

Demandez le Tabac à Fumer

“RICHELIEU”

Pavillon en Satin dans les Paquets

Manufacturé par

THE B. HOUDE COMPANY, LIMITED, QUEBEC

*Prenez avantage de nos offres et
placez vos commandes avec nous
pour*

THÉS--THÉS

NOTRE STOCK EST COMPLET

Nous avons un bon assortiment, comprenant:

5000 PAQUETS

Thés Japonais, Siftings et Fannings,
Young Hyson,

Ping Suez, Moyune,

Pin Head et Pea Leaf Gunpowders,

Noir Ceylan et Indien,

Orange Pekoe,

Blends.

Thé noir et vert "PRIMUS" en paquets.

Nous avons la qualité.
Notre service est parfait.

Nos prix sont intéressants.
Demandez nos échantillons, nous ne craignons
pas la compétition.

SI VOUS ETES INTERESSES DANS LES

CONSERVES

EXAMINEZ LES PRIX SUIVANTS:

Tomates 3's	CRUSADER	\$1.00 la douz.
Blé d'Inde 2's	CRUSADER	.85 la douz.
Pois Standard 2's	CRUSADER	.85 la douz.

Net, f.o.b. Montréal.

LA PLUS BELLE QUALITE DE
FARINE D'AVOINE ROULEE
"CANADA'S BEST"

Sacs de 90 lbs. \$2.40 le sac.

Nous pouvons vous épargner de l'argent.

L. CHAPUT, FILS & CIE., Limitée

Epiciers en Gros et Importateurs

MONTREAL

LA BIÈRE POPULAIRE MOLSON

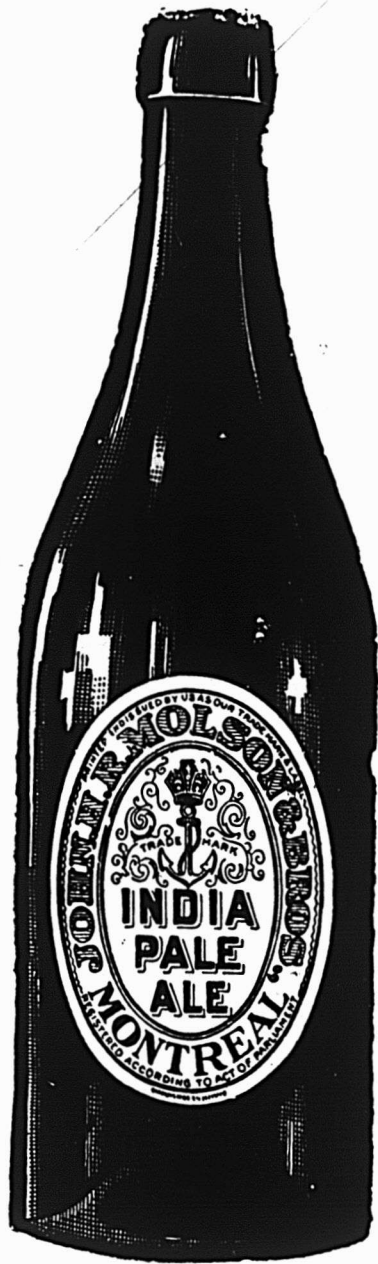

Est celle que veut
le Consommateur ;
donnez-la lui. . .

La vente de cette
BIÈRE en bouteilles
excède celle de tou-
tes les autres mar-
ques réunies. . . .

**Brassée à Montréal
DEPUIS 129 ANS**