

PAGES  
MANQUANTES

## Conserves de la Marque "SOLEIL"

Nous continuons à prendre les commandes d'importation pour les Conserves de la marque "Soleil" pour la récolte 1909. Nos voyageurs sont actuellement sur la route avec les listes de prix. Ne placez pas vos commandes avant de les avoir vus.

Nous avons encore en magasin l'assortiment complet des **Conserves de Légumes et de Fruits** de la marque "Soleil," récolte de 1908.

Nous vous invitons à acheter dès maintenant tout ce dont vous pourrez avoir besoin d'ici à la réception des produits de la nouvelle récolte.

Nous vous vendrons, soit pour livraison immédiate, soit pour livraison à l'ouverture de la navigation ; de cette manière vous ne risquerez pas de manquer la vente, faute de marchandises.

Les Produits de la marque "Soleil" sont les meilleurs au point de vue de la qualité, des prix et de l'attrait de l'emballage.

## Conserves Canadiennes

Nous avons une ligne très complète de Conserves Canadiennes que nous offrons pour livraison immédiate ou à l'ouverture de la navigation ; nous avons aussi tous les genres de Fruits secs, noix, etc.

## THÉS

Malgré les quantités considérables de Thés exportés en ce moment aux Etats-Unis et en dépit de l'avance de 2 à 5 cts par livre qui en est résultée, nous avons maintenu nos anciens prix qui étaient déjà les plus bas, et nous avons l'avantage d'aviser nos clients que notre stock est encore complet dans toutes les lignes de

**Thés Japon, Siftings, Fannings, Verts Ceylan,  
Young Hysons, Gunpowders et Thés Noirs.**

Nous sommes à même de remplir toutes les commandes du commerce.

Nos **Thés** des marques "**Princesse Louise**" et "**Victoria**" ont toujours une forte demande ; ils sont sans égaux pour le prix.

Rappelez-vous que **nous payons le fret** sur toutes quantités de **200 livres** ou plus de Thés assortis ou non. **Nous défions toute concurrence quant aux prix.**

Nous enverrons avec plaisir des échantillons. Demandez-les.

## Mélasses Barbade

Nous prenons maintenant les ordres d'importation pour la **Mélasses Barbade** et "**Fancy**", à livrer en mai et en juin. Les prix sont *plus bas* que le prix de vente-actuel.

N'achetez pas avant d'avoir vu nos voyageurs qui sont actuellement sur la route.

Pour toutes informations, cotations, etc., écrivez, téléphonez ou télégraphiez à nos frais.

**LAPORTE, MARTIN & CIE, Limitée,**  
Epicerie, Vins et Liqueurs en Gros,  
**MONTREAL**

Vous êtes-vous assuré, à titre d'essai, d'un lot de nos . . . . .

# PURES CONFITURES

## ET

# MARMELADES "AYLMER"

## GARANTIES?

Demandez à votre Fournisseur son ARTICLE SPECIAL en ces MARCHANDISES.

NOTRE NOUVEL EMPAQUETAGE en BOITES de FER-BLANC est déclaré LE PLUS BEAU qui ait jamais été mis sur le marché. L'avez-vous vu? Le dessus et le dessous sont dorés intérieurement et extérieurement, et les parois sont émaillées blanc. . . . . Nos facilités pour fournir ce qu'il y a de MEILLEUR en CONFITURES de FRUITS sont SANS EGALES. . . . .



La Qualité est GARANTIE par :

# The Canadian Cannery, Limited



## L'Épreuve des Années



réduit au silence les incrédules. La Crème de Tartre de Gillett n'est pas un article d'expérience pour l'Épicier d'aujourd'hui, c'est un article bien établi pour lequel la demande est forte. Depuis plus de cinquante ans, la pureté absolue de la

# Crème de Tartre de Gillett

l'a portée aux nues dans l'estime de chaque ménagère intelligente du pays. Mise en

Paquets de  $\frac{1}{4}$  lb.,

Boîtes de  $\frac{1}{4}$  lb.,

Paquets de  $\frac{1}{2}$  lb.,

Boîtes de  $\frac{1}{2}$  lb.,

et en "Bulk"

Si votre marchand de gros ne veut pas vous en fournir, envoyez-nous une commande et nous vous l'expédierons directement de notre magasin de Montréal.



Etablie en 1852.

## Satisfaction pour vous et pour vos clients



## Qualité Marque Brunswick.

Nos Sardines à l'Huile  $\frac{1}{4}$  et nos Harengs à la Sauce Tomates sont pêchés au moyen de nasses ou pièges et sont parfaitement empaquetés dans notre vaste manufacture, bien aérée et sanitaire.

Nous avons une expérience de quatorze ans, et nos produits sont populaires et plaisent à l'homme qui les achète aussi bien qu'à celui qui les vend. La qualité compte toujours.

En tenez-vous un stock?  
Si non, vous le devriez.



# CONNORS BROS., LIMITED.

BLACK'S HARBOUR, N. B.

## AGENTS :

LEONARD BROS., Montréal.  
C. H. B. HILLCOAT, Sydney.  
ARTHUR M. LOUCKS, Ottawa.

JAS. HAYWOOD, Toronto.  
CHAS. DUNCAN, Winnipeg.  
GRANT OXLEY & CO., Halifax.

C. DE CARTARET, Kingston.  
D. RATTRAY & SONS, Québec.  
J. L. LOVITT, Yarmouth.

# LE PRIX COURANT

(THE PRICE CURRENT)  
REVUE HEBDOMADAIRE

Commerce, Finance, Industrie, Assurance, Propriété Immobilière, Etc.

EDITEURS :

LA COMPAGNIE DE PUBLICATIONS COMMERCIALES  
(The Trades Publishing Co.)  
42, Place Jacques-Cartier, - MONTREAL  
TELEPHONE BELL MAIN 5547

MONTREAL ET BANLIEUE - \$2.50  
ABONNEMENT CANADA ET ETATS-UNIS - 2.00 PAR AN.  
UNION POSTALE - - - - - FRS 20.00

Il n'est pas accepté d'abonnement pour moins qu'une année complète.

L'abonnement est considéré comme renouvelé si le souscripteur ne nous donne pas avis contraire au moins quinze jours avant l'expiration, et cet avis ne peut être donné que par écrit directement à nos bureaux, nos agents n'étant pas autorisés à recevoir de tels avis.

Une année commencée est due en entier, et il ne sera pas donné suite à un ordre de discontinuer tant que les arrérages ne sont pas payés.

Nous n'accepterons de chèques en paiement d'abonnement, qu'en autant que le montant est fait payable au pair à Montréal.

Tous chèques, mandats, bons de poste, doivent être faits payables à l'ordre de : "LE PRIX COURANT."

Nous nous ferons un plaisir de répondre à toutes demandes de renseignements. Adressez toutes communications simplement comme suit :

LE PRIX COURANT, Montréal.

## AVIS A NOS ABONNES

Nous prions instamment nos abonnés qui changeraient d'adresse au mois de mai de nous en donner avis en nous indiquant leur nouvelle adresse. De cette manière, ils auront la certitude de ne pas subir d'interruption dans la réception de ce journal.

## L'INSPECTION DES HOTELS

La Dominion Travelers Association a institué ces jours derniers un Comité qui devra demander au gouvernement provincial la nomination d'un inspecteur dont les attributions seraient de veiller au bon aménagement des hôtels de la campagne comme des villes et des cités.

Les voyageurs de commerce ne trouvent pas, en effet, dans tous les hôtels le confort voulu; les lois de l'hygiène n'y sont pas toujours observées de façon bien scrupuleuse, surtout dans les localités où il n'existe qu'un seul hôtel. Le défaut de concurrence fait qu'en maints endroits l'hôtelier se néglige et n'a même pas toujours une salle d'échantillons où le voyageur de commerce puisse exposer ses échantillons et recevoir les acheteurs.

Le désir de l'Association est que le choix de l'inspecteur ne soit dicté par aucune considération politique et que le titulaire de l'emploi soit choisi parmi les anciens voyageurs de commerce très aptes à juger de la bonne ou de la mauvaise tenue des hôtels.

En somme, ce que demandent les voyageurs de commerce n'a rien de nouveau au Canada; il existe dans la province d'Ontario et les autres provinces de l'Ouest des inspecteurs similaires et il nous semble que le gouvernement de Québec devrait s'empresser de faire droit au désir de l'Association des Voyageurs.

Il est d'intérêt public que les hôtels soient partout bien tenus et offrent aux voyageurs et aux touristes toutes les garanties voulues d'hygiène et de confort. Nous ferons valoir, à l'appui du bien-

fondé de la demande de l'Association, le changement qui s'est opéré depuis quelque temps dans la condition des hôteliers.

Jusqu'à ces derniers temps, l'hôtelier de campagne obtenait généralement avec facilité une licence pour la vente des vins et liqueurs et, grâce à cette licence, il pouvait vivre et même prospérer.

Mais, depuis peu, s'est mis à souffler dans notre province un vent de tempérance qui a balayé dans maintes localités les licences autrefois accordées pour la vente des vins et liqueurs.

Dans ces localités, il ne reste plus que des licences d'hôtel de tempérance et, si les hôteliers n'ont pas toujours tenu leurs hôtels d'une façon irréprochable, alors qu'ils tiraient un profit de leur comptoir de vins et liqueurs, il est à craindre qu'avec moins de ressources ils ne négligent davantage encore un commerce devenu moins profitable.

Nous ne pouvons donc qu'approuver la demande de l'Association des Voyageurs et souhaiter que l'inspection des hôtels devienne bientôt une réalité.

## LES BRASSERIES COMBINEES

Depuis quelques semaines des pourparlers étaient engagés entre les divers brasseurs en vue de placer toutes les brasseries de la province de Québec sous un même contrôle.

Aujourd'hui jeudi, on annonce qu'à la suite d'une réunion des intéressés tenue hier, toutes les brasseries sont maintenant combinées sous le nom de la National Breweries, Limited, avec un capital qui pourra varier de \$10,000,000 à \$12,000,000. Les livres des différentes brasseries de la province ont été fermés hier mercredi.

L'American Appraisal Company est chargée de l'évaluation de chaque brasserie particulière.

A l'assemblée d'hier un bureau de direction provisoire a été élu, les direc-

teurs provisoires sont: MM. A. J. Dawes, N. J. Dawes, W. Ryde, H. A. Ekers, C. Strangman, Thos. Cushing, Arthur J. Grubert, G. Boswell, Geo. Amyot, Geo. R. Hooper et Duncan Robertson. Les officiers seront nommés ultérieurement.

M. E. C. Pratt, gérant de la succursale de Montréal de la Banque Molson sera le contrôleur de la nouvelle combinaison.

Le but avéré de l'amalgamation de toutes les brasseries de la province de Québec est de diminuer les frais et de mettre fin aux méthodes dispendieuses de concurrence employées par les brasseries isolées.

Il n'est nullement question, pour le moment du moins, d'augmenter les prix des bières, mais il n'est pas question non plus de les diminuer.

En somme, le public ne perd rien pour le moment à l'amalgamation, mais les brasseurs y gagneront assurément.

Espérons que la combine sera satisfaite des profits qui découleront de la seule amalgamation, sans en chercher d'autres dans une augmentation de prix.

Ce vœu de notre part est bien naturel, car généralement le public paie l'assurance de toute concurrence.

## LE COMMERCE DU THE, DU CAFE ET DU CACAO

On lit dans le "New York Times":

Lorsque des hommes un peu excités allèrent voir le président Taft, il y a quelques jours, celui-ci refusa d'aller à l'encontre du Congrès au sujet du tarif. "Un bill mauvais ne devient pas bon quand on le fait passer rapidement", a-t-il répondu, à ce que l'on dit. Nous craignons que ce sourire ne soit trompeur. Il y a des gens bien informés qui disent qu'un homme peut sourire et être un gredin, et M. Taft a commencé à démontrer qu'un président peut sourire et cependant avoir un esprit et une politique qui lui appartiennent en propre. Mais tandis qu'il

abandonne le Congrès à ses fonctions constitutionnelles, les événements exercent une certaine pression sur les législateurs qui ont parlé devant des banquettes vides. Une des principales maisons de commerce a vendu 135,000 paquets de thé, ayant une valeur de plus d'un million de dollars, depuis l'élection de Taft et ces ventes se sont accrues depuis que le Congrès a étudié le tarif. Cela donne une longue piste pour suivre les probabilités du tarif, piste qui est suivie par des esprits moins déliés. De l'autre côté de la frontière Canadienne, en passant par Charlotte, Rouse's Point et autres endroits, il se déverse des quantités insensées de thé. Les stocks de Montréal et de Toronto ont été achetés à une avance de 3 et 4 cents sur les derniers prix. Déjà les prix du gros se sont élevés à condition que les prix du détail les suivent et que le gouvernement ne tire pas profit de la consommation pendant un an au moins après que le bill aura été mis en vigueur. Longtemps avant cette époque, les maisons de gros auront trop de stock. On sait depuis longtemps que ceci est vrai pour le café—les importations pour le mois de février, au montant de 166,129,000 livres étant sans précédent—mais cela est devenu également vrai pour le cacao; chaque navire arrivant à Brooklyn des ports des Antilles, de l'Amérique Centrale et de l'Amérique du Sud, amène du cacao. Un seul navire en a apporté 3,700 sacs des Colonies Africaines du Portugal; un autre en a apporté 4,300 de Paramaribo et de la Trinité. Ce ne sont là que des exemples d'un mouvement général qui explique pourquoi les recettes des douanes de ce port sont les plus fortes qu'il y ait eu pendant le mois de mars d'une année quelconque. Il serait agréable de penser que ces recettes indiquent une renaissance de la prospérité plutôt qu'une préoccupation des recettes du trésor au moyen du tarif. Le tarif voté en hâte augmentera la prospérité et réduira les recettes. M. Taft fera bien de ne pas imposer sa volonté au Congrès, mais il y a des influences en jeu dont le Congrès fera bien de tenir compte lui-même.

#### Conserves de la marque "Soleil"

La supériorité très bien établie de ces marchandises les recommande à l'attention du commerce d'une manière toute spéciale. C'est le moment de passer vos commandes d'importation à la maison Laporte, Martin et Cie, Ltée, Montréal, qui a l'agence au Canada de ces produits: Fruits, légumes et soupes.

Pour donner satisfaction à vos clients et pour être satisfaits vous-mêmes, offrez-leur les sardines à l'huile et les harengs à la sauce aux tomates de la marque Brunswick. Ces produits plaisent à tout le monde, clients et marchands, en raison de leur excellente qualité.

#### LA VALEUR DE L'ENTHOUSIASME

S'il est une qualité dont nous ayons besoin pour maintenir au plus haut point notre efficacité en affaires, c'est l'enthousiasme.

Montrez-moi l'homme qui croit en soi-même et en son affaire et je vous montrerai l'homme qui progresse, dit "The Buyers' Magazine".

Vous pouvez connaître parfaitement votre commerce; mais si vous manquez d'enthousiasme, vous manquez de la seule chose qui aide au progrès.

L'enthousiasme fait qu'un homme s'acharne à son travail, quand d'autres l'abandonneraient.

L'enthousiasme le fait aller à toute vitesse, quand des hommes à l'esprit grognon disent qu'il n'a pas la moindre chance de réussir. L'enthousiasme change la défaite en victoire quand le sort de la bataille se décide contre vous. L'enthousiasme caractérise l'homme qui ne se sent jamais abattu.

Maintenez votre enthousiasme et ne vous découragez pas. Rien de ce qui a quelque valeur, en ce monde, n'est facile à obtenir; mais l'enthousiasme vous fera arriver à votre but, si vous vous acharnez au travail jusqu'à ce que vous obteniez ce que vous désirez.

#### LES MARCHANDS OPPOSES A LA PUBLICITE

On rencontre souvent des hommes qui disent qu'il ne serait pas avantageux pour eux de faire de la publicité; ils ne peuvent pas donner de raison à leur idée bien arrêtée, mais ils sont opposés en principe à la publicité. Récemment, dit "Shoe and Leather Reporter", un journaliste alla visiter une manufacture anciennement établie et bien connue. Un des membres de la firme, âgé de 60 ans environ, dit que les affaires de cette manufacture étaient très satisfaisantes. La firme avait beaucoup de clients anciens qui lui donnaient toujours à peu près les mêmes commandes, chaque saison. La maison avait décidé depuis longtemps que la publicité serait pour elle un gaspillage d'argent.

"Nous pourrions tout aussi bien jeter cet argent dans la rivière", dit cet homme opposé aux méthodes modernes de vente.

Comme le journaliste demandait au chef des vendeurs si la publicité serait avantageuse à la manufacture, il répondit: "C'est justement ce qu'il faudrait ici. J'en ai parlé à plusieurs reprises, mais cette firme a des idées arriérées et ne veut pas entendre parler de publicité. La saison dernière, je suis allé dans un nouveau territoire, et vous serez sans doute surpris d'apprendre que pas un

seul marchand sur dix n'avait entendu parler de nos marchandises. Ils ne savaient pas qu'une telle firme existait. Mais vous ne pouvez pas apprendre de nouveaux tours à de vieux chiens. Quelque jour quand les affaires seront entre les mains d'hommes jeunes, vous verrez une révolution dans les méthodes employées et alors nous figurerons parmi les principaux annonceurs de cette ville et du pays."

Une telle prophétie peut être téméraire; mais c'est un fait bien connu que la jeune génération des hommes d'affaires n'a pas d'idées si conservatrices quand il s'agit d'aller à la recherche des affaires.

Si la publicité est nécessaire, ils la payent et font tout en leur pouvoir pour qu'elle leur soit profitable. Il est très rare de voir un annonceur cesser sa publicité, sous prétexte qu'elle ne lui a pas donné de satisfaction. Nous connaissons des cas où des hommes d'affaires ont fait une publicité qui leur a donné d'excellents résultats, mais leurs marchandises avaient toutes les qualités réclamées pour elles dans les annonces. Une bonne règle à suivre est celle-ci; soyez honnête dans votre publicité, ne faites pas de fausses représentations et annoncez constamment et avec persistance.

#### EVITEZ LES MARCHANDISES INFERIEURES

C'est une erreur de croire que le public accepte volontiers des marchandises inférieures. Sans doute il se produit le temps à autre une demande pour une qualité inférieure, mais les meilleurs acheteurs réclament la qualité et une bonne valeur, plutôt qu'un article inférieur à bas prix. On peut rarement dire que des marchandises inférieures sont bon marché, même si elles sont dotées pour rien. Elles causent de l'ennui au client qui, au bout de quelque temps, oublie leur prix et ne pense qu'au peu de satisfaction que ces marchandises lui ont donné. D'autre part, un acheteur peut sur le moment considérer un article comme coûteux et penser qu'il est cher; mais si cet article est réellement bon et durable, ces faits seront connus long temps avant qu'il ne soit prêt à faire un nouvel achat, et sa clientèle sera ainsi assurée.

#### ON DEMANDE

Un bon vendeur parlant Anglais et Français pour la province de Québec et les provinces de l'Est, vendeur connaissant bien le commerce et la manufacture de la ferronnerie. Fournir tous renseignements et références dans une lettre écrite en Anglais.

Boîte postale 917.

Aux soins du journal "Le prix Courant".



# Mephisto

NOTRE unique attention est donnée à la production d'une conserve de homard de choix. Nous n'avons pas d'autre industrie. Si nous ne pouvons pas vous fournir la qualité régulière que vous exigez, aucun autre empaqueteur ne le pourra. Les prix pour 1909 sont maintenant fixés.

**FRED. MAGEE**  
Producteur

FORT ELGIN, N. B.  
et PICTOU, N. E.

# BANNER BRAND CONDENSED MILK

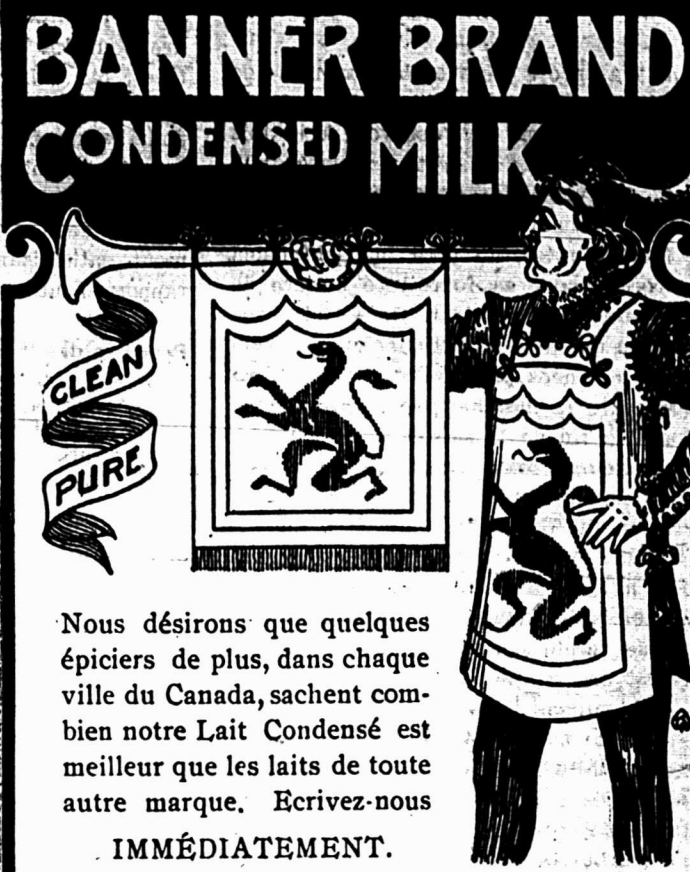

CLEAN  
PURE

Nous désirons que quelques épiciers de plus, dans chaque ville du Canada, sachent combien notre Lait Condensé est meilleur que les laits de toute autre marque. Écrivez-nous IMMÉDIATEMENT.

**John Malcolm & Son**  
ST-GEORGE . . . . . ONTARIO

Souvenez-vous qu'il y a un Certificat dans chaque boîte de

## Levure Jersey Cream,

et que dix de ces certificats vous procureront une boîte **GRATUITE** chez tout épiciers de gros du Canada,—

## Levure Jersey Cream,

la meilleure au monde.

**J. A. TAYLOR**  
Agent, Montréal.

LIQUIDE DIAMANT

## Vous devriez vendre les Cirages et Polis

DE

## AMERICAN DRESSING CO. LTD.

Parce qu'ils sont les meilleurs.

Ils vous seront toujours demandés.

**Diamond Finish,** Liquid  
**Boulevard,** Liquid  
**Peerless Black,** Combination  
**Royal Russet,** Combination  
**Diamond Shoe Polish**  
**Vit Shoe Polish**

**Diamond Harness,** Liquid

SEULS MANUFACTURIERS

**American Dressing Co. Ltd.**  
MONTREAL



Pour Chaussures de Dames et d'Enfants

## NE VOUS ENCOMBREZ PAS DE MARCHANDISES

Il y a encore des marchands qui ne se rendent pas compte qu'il est avantageux pour eux de ne pas recevoir à la fois une trop grande quantité de marchandises. En voici un exemple, dit "Dry Goods Economist":

L'été dernier, un petit magasin plaça un ordre pour sa fourniture entière de bonneterie pour l'hiver. On s'était basé pour la quantité commandée sur les ventes des années précédentes. On pensait que toute la marchandise serait vendue avant la fin de la saison.

Au lieu de faire livrer la marchandise en plusieurs fois, une seule date de livraison fut fixée—15 septembre. En conséquence le lot entier fut reçu et dut être mis en stock avant le 1er octobre. Toutefois le magasin n'en avait vendu qu'une faible portion, quand la facture devint due et fut payée.

Evidemment il n'était jamais venu à la pensée du marchand que cet état de choses ne devait pas exister. Pourquoi se mettre dans l'embarras en immobilisant du capital sur des marchandises dont on n'a pas un besoin actuel—quand même on a assez de place pour les loger en magasin?

## LA SAUVEGARDE

Nous engageons nos lecteurs à lire attentivement le rapport, que nous publions plus loin, de la Compagnie d'assurances sur la vie "La Sauvegarde".

Dans ce rapport apparaissent tous les éléments du succès.

Tout d'abord, le capital se trouve entièrement souscrit et on a pu placer la balance des actions à prime; ce qui, tout d'abord, implique une confiance absolue dans la Compagnie de la part des capitaux. La répartition des actions entre un grand nombre de mains, dans une classe choisie et pour des montants restreints est d'une excellente politique sous tous rapports. C'est ce qui permet au président de déclarer dans son rapport que les assurés ont, de ce fait, une garantie additionnelle de \$850,000 en sus de l'actif actuel.

Pour ses débuts, "La Sauvegarde" a sagement limité à un maximum de \$5,000 le risque individuel de ses assurés; c'est d'une bonne prudence.

D'ailleurs, les réclamations pour décès ont été pour l'année d'une proportion très faible, de \$2.79 pour mille alors que la Compagnie pouvait s'attendre à ce que cette proportion s'élevât à 7.91 pour mille. Comme conséquence du choix de ses risques, elle n'a eu à payer de ce chef que \$8,650 au lieu de \$27,835.

Nous avons donc des preuves d'une bonne administration et d'une sage prudence, c'est-à-dire des qualités qui font

le succès d'une Compagnie d'assurance.

Les résultats ne se font jamais attendre pour les Compagnies bien administrées, bien dirigées. Aussi, "La Sauvegarde", malgré les temps durs de 1908 pour l'assurance en général, a-t-elle augmenté le nombre de ses assurés, le chiffre de ses assurances et ses revenus de primes dans des proportions extrêmement satisfaisantes qu'on trouvera au rapport d'autre part.

## Prix bas des thés—en dépit de la hausse

Le stock de thés bien assortis et bien achetés permet à la maison Laporte, Martin et Cie, Ltée, Montréal, de maintenir ses bas prix d'avant la hausse. C'est le temps d'acheter.

M. Fred. Magee, propriétaire de la marque de commerce "Méphisto" s'occupe uniquement de l'industrie des conserves de homard. C'est dire que les conserves portant cette marque sont des conserves de choix, préparées avec le plus grand soin. Ce sont des conserves que tout épicer devrait mettre en stock. Demandez les prix de ces conserves pour 1909.

Mettez bien en évidence sur votre comptoir et vos tablettes le fait condensé de la marque "Banner". C'est un produit excellent, de tout premier ordre, qui donnera satisfaction à vos clients. Voyez d'autre part l'annonce des propriétaires de cette marque, MM. John Malcolm & Son.

Un tonique parfait est toujours sûr de plaire à vos clients et de rapporter des profits par sa vente. A ce double point de vue, l'huile médicinale Sasso, importée par la maison Museo Commerciale Italiano, 43 rue St-Antoine, Montréal, est incomparable. Mettez-la en stock et offrez-la à vos clients; ils vous seront reconnaissants de leur avoir fourni un remède pour les affections dont ils souffrent.

## DECES

M. J. Alfred Dupuis, depuis vingt-cinq ans à la maison Dupuis Frères, Ltée, est décédé le 10 avril après une longue maladie. Il était le frère de M. J. N. Dupuis, chef de la maison. M. J. Alfred Dupuis laisse pour déplorer sa perte, sa femme, ses quatre enfants et ses frères J. O. Dupuis, J. N. Dupuis et J. B. Dupuis, à qui nous présentons nos plus sincères condoléances.

\*\*\*

Nous avons le regret d'apprendre la mort de M. Arthur Drouin, frère de M. Ferdinand Drouin, propriétaire de la maison Waldon-Drouin et Cie, chapeaux et fourrures en gros.

Nous offrons l'expression de nos plus vives condoléances à M. Ferdinand Drouin que plusieurs deuils successifs ont frappé depuis peu.

## L'HUILE ESSENTIELLE DE CITRON

L'huile essentielle de citron est une huile odorante et aromatique, extraite du zest du citron frais et non du jus intérieur. On l'extrait facilement en râpant le citron avec une sorte de brosse faite de petites aiguilles. Cette action met l'huile en liberté et on peut la recueillir avec une éponge.

Le procédé de l'éponge est celui qui est généralement adopté en Sicile maintenant.

A Messine, on opère de la manière suivante:

Un homme, muni d'un grand couteau, détache adroitement le zest d'un citron en trois tranches; un autre homme prend ces tranches et en presse la partie extérieure contre une éponge, en pliant l'écorce de dedans en dehors de manière à briser les globules d'huile, mais non l'écorce. Cette éponge est comprimée périodiquement, et un homme travaillant de cette manière extrait environ 1-2 livre d'huile de citron par jour. Mille citrons donnent environ une livre avoir du poids d'huile, plus 9 gallons de jus de citron.

Dès que l'huile est ainsi extraite, on la laisse reposer et on décante la partie claire. On presse dans un petit sac la partie épaisse du fond, mais cette qualité est inférieure.

L'huile de citron ayant une composition analogue à celle de l'essence de térébenthine, et émettant une odeur à peu près semblable, elle est souvent adulterée au moyen de térébenthine, purifiée spécialement de manière à avoir très peu d'odeur.

Des tonnes de térébenthine sont employées à cette sophistication, et il est très difficile de dire avec certitude si de l'huile de citron est ou n'est pas adulterée au moyen de cette térébenthine raffinée, parce que ces deux substances sont des hydrates d'essence de térébenthine se rapprochant beaucoup l'une de l'autre et ayant la même densité.

Il faut surtout se fier à l'odorat. En Sicile, on l'essaye de la manière suivante: On verse un échantillon dans un grand verre et on agite après avoir placé la main sur le dessus du verre. On fait alors bien attention à la déviation et à la grosseur des bulles et de la mousse; on remarque la couleur, on sent l'essence, le verre plein, puis le verre vide. On découvre certainement la térébenthine de cette manière, s'il y en a plus de 5 pour cent.

L'huile de citron, souvent appelée à tort essence de citron, a une odeur et une saveur très agréables. On l'emploie beaucoup dans la pâtisserie, les sucreries, les liqueurs et les breuvages d'été; ce n'est pas seulement un produit de luxe, cette huile est très hygiénique. — (The Grocery World and General Merchant).



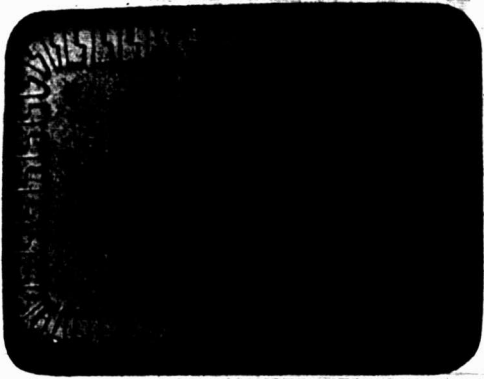

Les **BISCUITS** qui se  
vendent le mieux.

**DIGNARD LTÉE,**

330, rue Nicolet, HOCHÉLAGA, Montréal.

**LAING'S**

**SAINDOUX**

Voyez notre liste de prix dans ce numéro

En vous adressant à nous, vous tenez vos marchandises de première main, vous êtes ainsi assuré d'avoir toujours une qualité égale et supérieure. N'est-ce pas ce que demande votre clientèle ?

Nos ventes de saindox augmentent rapidement et cela confirme le vieux dicton : "Un bon article se vend toujours bien." Envoyez-nous un ordre à titre d'échantillon, soit pour notre saindox pur, soit pour notre saindox composé que votre client demande toujours, ou bien donnez un ordre pour les deux.

**THE LAING PACKING & PROVISION CO., Ltd, RUE MILL, MONTREAL.**



Environ 60 par livre.

Produits tout récemment, mais la demande égale celle qui existe pour beaucoup de nos articles principaux. Tous ceux qui goûtent les biscuits "Lemon Cream" ne peuvent pas oublier leur saveur délicate de pur jus de citron. Les clients continuent à revenir au magasin pour "une autre livre."

Si vos clients ne connaissent pas les biscuits "Lemon Cream," il est certainement avantageux pour vous de les leur offrir.

**MCCORMICK'S**  
**Lemon Cream BISCUITS**

Manufacture à London.

Entrepôts à Montréal, Ottawa, Hamilton, Kingston, Winnipeg, Calgary.



Regardez cette Boîte

Elle représente ce qu'il y a de plus propre, de plus riche et de plus sanitaire, dans la ligne de la crème évaporée, et la marque est

**CANADA FIRST**

stérilisée par un procédé secret. Mise en boîtes sanitaires, à fermeture hermétique. Elle satisfera sûrement vos clients et raffermira vos affaires.

Manufacturée par

**AYLMER CONDENSED MILK CO., LIMITED**

AYLMER, - ONTARIO

# LA SAUVEGARDE

COMPAGNIE D'ASSURANCE SUR LA VIE.

Siege Social: Montreal.

**CAPITAL SOUSCRIT. . . . . \$1,000,000.**

**EXTRAIT DU 6ème RAPPORT**

Adopté en Assemblée Générale des Actionnaires le 3 Avril 1909.

## ACTIF

Débitures municipales, prêts (fabriques), argent en banque et en caisse, etc. . . . . **\$254,591.86**

## PASSIF

Divers comptes créditeurs. . . . . **\$ 5,635.90**

## RESERVE

**\$248,955.96**

Montant nécessaire pour couvrir la réserve statutaire, Table Hm. 3, p.c. . . . . **\$231,413.06**

Surplus. . . . . **\$ 17,542.90**

ACTIF CI-DESSUS . . . . . **\$248,955.96**

CAPITAL SOUSCRIT NON APPELÉ. . . . . **\$850,000.00**

TOTAL de la Garantie aux Porteurs de Polices

**\$1,098,955.96**

## OPERATIONS D'ASSURANCES

Nouvelles polices émises durant l'année. . . . . **\$1,556,550.00**

Total d'Assurances en Force . . . . . **3,843,367.00**

Revenu Annuel. . . . . **141,462.22**

**P. BONHOMME,**

Gérant-Général.

## NOS PROGRES DE L'ANNEE

Chiffre d'affaires et garanties augmentés.		Déboursés Diminués	
Ce qu'il est désirable d'augmenter pour former des profits.		Ce qui en diminuant contribue à grossir les profits.	
	Montant d'augmentation.	Percentage d'augmentation	Montant de diminution
Assurance en vigueur	<b>613,549.00</b>	<b>20 p. c.</b>	Décès <b>14 950</b>
Revenu	<b>22,612 43</b>	<b>15 p. c.</b>	Dépenses générales <b>8,501</b>
Actif	<b>77,665.18</b>	<b>43 p. c.</b>	
Plus value des débiteures achetées cette année	<b>4,669.90</b>	<b>5.17</b>	
Garanties aux porteurs de polices	<b>187,544.32</b>	<b>20 p. c.</b>	

**PLACEMENTS:** Les placements faits au cours de l'exercice 1908 avaient acquis en fin d'exercice une plus value de **4,669.90**, soit **5.17 p. c.**

P. B.

## RAPPORT

Du Conseil de Direction aux Actionnaires de "LA SAUVEGARDE"

Messieurs,

Nous venons de vous exposer la marche et le résultat des opérations de "La Sauvegarde" pendant l'exercice 1908, et la situation actuelle de cette compagnie.

Le chiffre d'assurance en force qui était l'an dernier de \$3,179,818, est cette année de \$3,843,537.

L'an dernier le nombre de polices était de 2978; cette année il est de 3580; représentant 3090 assurés, soit une moyenne de \$1,073.70 par police.

Le revenu annuel des polices qui était de \$118,849.79 à la fin de l'exercice 1907 se chiffre à la somme de \$141,462.22 à la fin de l'exercice 1908.

L'an dernier la réserve était de \$155,826.08, tandis que cette année elle est de \$231,413.06.

Nous avons fait un chiffre d'affaires nouvelles de \$1,556,550 rapportant la somme de \$55,786.62.

La balance de notre capital-actions: \$135,900, a été totalement souscrite à 110.

Le capital souscrit de la Compagnie est donc de \$1,000,000 sur lequel \$148,635 ont été payées.

Comme ces actions sont réparties parmi la meilleure classe de la société, d'une solvabilité reconnue, et par des sommes assez minimes, c'est une garantie additionnelle et certaine de \$850,000, que la Compagnie offre à ses assurés, en sus de son actif actuel.

L'élément de décès a été cette année de \$8,650, soit \$2.79 par mille.

Or, d'après les tables anglaises, sur lesquelles sont établies nos bases d'opérations, cet élément de décès aurait pu être, cette année, de \$7.91; ce qui nous aurait coûté \$27,835.44.

Ce résultat de l'exercice 1908 serait très satisfaisant dans des conditions ordinaires; mais vous savez dans quelles circonstances il s'est opéré:

L'argent était très rare par suite de la crise financière de l'année dernière;

Le faible rendement des dernières récoltes avait naturellement beaucoup affecté la classe de la campagne où nous recrutons 80 pour cent de nos assurés;

Enfin, la préoccupation qui a résulté des élections locales et fédérales a, pour ainsi dire, paralysé le recrutement pendant quatre mois.

Tenant compte de toutes ces difficultés, nous devons avouer que le résultat est plus que satisfaisant.

Tous les départements ont été administrés avec la plus grande économie et la plus scrupuleuse attention.

Vos Directeurs ont pris une part très active à l'administration de notre Compagnie, et, afin de suivre avec le plus grand soin et dans ses plus petits détails la marche de ses opérations, ils ont nommé un sous-comité, composé de MM. Ouimet, Béique et de moi-même, chargé d'examiner et de discuter les affaires courantes de la Compagnie et d'en faire rapport tous les mois au Conseil de Direction.

Ce Comité Exécutif a tenu vingt-et-une assemblées et le conseil de Direction en a tenu treize.

Tous les livres de la Compagnie ont été examinés chaque mois par un auditeur compétent qui vient de terminer l'audition générale que nous venons de vous soumettre.

Nous avons aussi inauguré l'assurance dotale pour répondre aux besoins de notre population canadienne-française: c'est une branche d'assurance destinée à constituer une dot aux enfants à leur majorité.

Si l'enfant atteint ses vingt-et-un ans, il se trouve en possession d'une somme qui lui permet de s'établir convenablement et de prendre une place honorable dans la société. S'il meurt avant cet âge, la Compagnie remet aux parents la plus grande partie des primes payées.

Nos circulaires annonçant l'inauguration de cette assurance n'étaient pas encore imprimés que déjà nous recevions des propositions nombreuses.

C'est une organisation toute moderne et sur laquelle nous pouvons fonder les plus sérieuses espérances.

Nous avons aussi à l'étude un système de ré-assurance.

Actuellement, nous limitons nos risques sur le même assuré à \$5,000; mais les succès obtenus nous permettent d'affirmer qu'avant longtemps nous serons en état de couvrir des risques pour un montant plus élevé.

Les succès que notre Compagnie a remportés cette année, comme ceux de l'année dernière, ne lui laissent rien à envier aux autres.

G. N. DUCHARME, Président.

Les élections des directeurs ont eu lieu durant l'assemblée, et le Bureau de Direction se compose de:

M. G. N. DUCHARME, Industriel, Président.

Hon. J. A. OUIMET, Président de la Banque d'Épargne, 1er vice-président.

Hon. F. L. BEIQUE, Sénateur, 2ième vice-président.

Hon. R. DANDURAND, Sénateur.

Hon. N. PERODEAU, Conseiller Législatif.

Hon. N. A. BELCOURT, Sénateur.

M. H. LAPORTE, Président, Banque Provinciale.

M. J. M. WILSON, Importateur.

M. J. E. BEDARD, C.R., Avocat.

#### OFFICIERS GENERAUX

M. P. BONHOMME, Gérant Général.

M. E. P. LACHAPELLE, Médecin Général.

M. S. BEAUDIN, Aviseur légal.

#### LE TOURNESOL

Il y a quelque temps, le département de l'Agriculture des États-Unis, a reçu de nombreuses demandes de renseignements concernant la culture du tournesol dans un but économique. Des recherches sérieuses faites par le département révèlent le fait que, dans l'Ouest de l'Europe et en Amérique, le tournesol est cultivé principalement comme plante ornementale ou parfois pour la nourriture des volailles. Il y a plus de variétés cultivées comme ornement que pour les graines; mais plusieurs des plantes ornementales sont dérivées d'autres espèces. En Russie, où les nombreux jeûnes religieux restreignant l'usage de la viande ont produit une forte consommation d'huiles végétales et d'aliments huileux, la graine de tournesol est devenue presque un article courant de nourriture journalière. On mange ces graines crues ou rôties comme les arachides en Amérique, mais cet usage est beaucoup plus répandu.

Aux États-Unis, dit "New England Grocer and Tradesman", les trois principales variétés sont cultivées pour la production de la graine.

Le tournesol commun, sans nom spécial qui distingue sa variété, y est cultivé depuis longtemps, et on le trouve maintenant dans les jardins dans toutes les parties du pays. Sa tête penchée, d'un diamètre de 8 à 16 pouces, produit

principalement des graines d'un gris brunâtre ou à rayures. Le tournesol géant de Russie est une variété récemment introduite dont la tête a un diamètre de 15 à 20 pouces; ses graines ont une longueur d'environ un demi-pouce, avec des rayures noires ou brunâtres ou quelquefois blanches. Le géant noir, une autre variété, a une tête d'un diamètre de 16 à 22 pouces, et ses graines noires plutôt épaisses, ont une longueur d'environ trois-huitièmes de pouce.

Comme il a été dit, le tournesol est cultivé depuis longtemps en Amérique comme plante ornementale. Les belles fleurs jaunes, avec leur centre noir, sont particulièrement attrayantes dans les cours et les jardins. Dans quelques-uns des états du centre, le tournesol pousse à l'état sauvage, mais est beaucoup plus petit que la plante cultivée. Dans le Kansas, les routes et des lignes de chemins de fer sont souvent bordées pendant des milles de ces fleurs, qui en août et septembre, alors qu'elles sont en pleine floraison, forment un trait caractéristique du paysage de la prairie. Bien que nous ayons cultivé la plante pour sa beauté seule, nous commençons à reconnaître, d'après l'expérience de la Chine et de la Russie, la valeur économique de la plante même. La partie de la plante qui a le plus de valeur est la graine, d'où on peut extraire une huile comestible. Le tourneau laissé après

l'extraction de l'huile par compression, est extrêmement riche en matière azotée et a une valeur nutritive égale à celle du tourteau résultant de l'extraction de l'huile de maïs ou de l'huile de lin. On dit aussi que les feuilles de la plante sont employées quelquefois dans la falsification du tabac, mais on croit difficilement que cela se pratique dans ce pays. Les branches et la tige du tournesol, réduites à un degré de finesse suffisant, possèdent des propriétés nutritives d'un ordre élevé et fournissent un aliment convenant à la nourriture de beaucoup d'animaux domestiques, tels que chevaux, bœufs et moutons.

Il est incontestablement vrai que la graine de tournesol forme un aliment précieux quand elle est mélangée en proportions convenables avec d'autres produits alimentaires. Elle facilite la digestion de l'animal et, par conséquent, sa santé en bénéficie. Les graines sont beaucoup employées par les propriétaires de chevaux et de bestiaux pour maintenir ces animaux en excellente condition physique. L'efficacité supposée de la graine de tournesol pour la guérison du rhumatisme est probablement imaginaire. La croyance est généralement répandue que la présence de grandes quantités de tournesols dans les régions marécageuses, empêche le développement de maladies d'origine paludéenne; ce qui est probablement aussi une illusion.

## LE CAVIAR RUSSE.

Le centre de l'industrie du caviar en Russie, se trouve à Astrakhan sur le Volga. Toutefois, il existe plusieurs pêcheries sur la rivière du Don et la mer d'Azov. Dans plusieurs de ces pêcheries, on prépare de grandes quantités de caviar pour la consommation domestique. En 1906, du caviar, pour une valeur de \$10,000, fut exporté d'Astrakhan aux Etats-Unis. Depuis cette époque l'exportation a complètement cessé. Cet état de choses est attribué à deux causes : d'abord la pêche des esturgeons a été exceptionnellement abondante aux Etats-Unis; puis la qualité du caviar préparé aux Etats-Unis est bien supérieure à celle de l'article importé.

Le caviar est préparé en Russie à peu près de la même manière qu'aux Etats-Unis. Les oeufs ayant été extraits du corps du poisson passent à travers les mailles d'un tamis afin de séparer les oeufs de leur enveloppe. On les sale avec cinq à dix pour cent de bon sel de table, suivant l'époque de l'année. Puis le caviar est placé sur des tamis plus fins afin de permettre à la saumure de s'écouler. Cela fait, on le met en boîtes de fer-blanc que l'on ferme hermétiquement.

Pour arriver au marché, le caviar est expédié par bateau à vapeur jusqu'à Tzaritzin sur le Volga et réexpédié de là par trains rapides jusqu'à Hambourg dans des wagons spéciaux, aménagés pour l'exportation du poisson.

Pendant la saison chaude, le caviar est mis sur de la glace, laquelle est renouvelée en route à divers points. Sur les steamers faisant le trajet de Hambourg à New-York, principale port d'importation, le caviar est toujours emmagasiné avec de la glace.

## LE POIVRE ET SON INFLUENCE SUR L'HISTOIRE DU MONDE

Au seizième siècle, tout le poivre consommé en Angleterre était acheté par des commerçants Anglais à des Hollandais, qui se le procuraient dans l'Inde. Par jalousie de races, le commerce hollandais, en 1599, éleva le prix du poivre de 3s. à 6s. par livre. Cette mesquinerie par laquelle se manifestent les mauvais sentiments des Hollandais causa beaucoup d'ennui aux commerçants Anglais et excita chez eux ce sentiment d'indépendance qui a toujours été une caractéristique de la race. Ils résolurent d'importer leur poivre directement de l'Inde sur leurs propres navires et, dans ce but, formèrent une Compagnie appelée Governor and Company of Merchants of London Trading to the East Indies, qui devint plus tard celle connue sous le nom de East India Company.

Son premier voyage lui occasionna des querelles sans nombre avec les Hollandais et les Portugais et, pendant quelque temps, l'entreprise fut un échec financier. Ce ne fut qu'en 1615 que la Compagnie réussit et obtint des traités lucratifs, après avoir entièrement défait les Portugais.

A partir de cette époque, les possessions de la Compagnie augmentèrent peu à peu, lentement d'abord, puis très rapidement jusqu'à ce que, grâce à la direction habile d'hommes tels que Olive, Warren, Hastings et Cornwallis; elle exerçât un pouvoir souverain sur la plus grande partie de l'Inde. De cette manière, il arriva qu'une augmentation au prix du poivre eut une portée considérable sur l'histoire du monde. — (London Standard).

## LE PAIN ET LES MICROBES

Les boulangers ont tous entendu parler des taches rouges qui apparaissent parfois sur le pain. Une phase nouvelle de ce phénomène fut observée un jour dans le Sud de la France; le journal "British Baker" le décrit de la manière suivante ainsi que les moyens employés pour vaincre la difficulté:

"Dans une ville de garnison du Sud de la France, le pain des soldats prit un jour une très belle couleur rouge, surtout lorsqu'il était exposé à l'air. Non seulement ce pain prit une teinte rouge, mais il commença à fermenter et sa température s'éleva de plusieurs degrés. Dans ces changements, il était facile de reconnaître le travail d'un microbe, mais on eut quelque peine à trouver quel mi-

crobe donnait cette couleur particulière et d'où il provenait. Un savant, M. Jalade, fut chargé d'examiner la question, celui-ci commença par une inspection complète des farines et de la levure employées. Elles furent trouvées en bon état et le savant chercha le microbe dans la boulangerie et sur les ustensiles, qui furent parfaitement désinfectés; malgré cela le pain continua à rougir. Un examen spécial de la caserne montra que les linges des rayons à pain protégeaient très mal l'aliment contre les mouches et la poussière. M. Jalade eut alors l'idée de capturer quelques-unes des mouches qui volaient dans les chambres et les enferma dans une bouteille avec deux ou trois tranches de pain qui avaient été stérilisées au préalable. Le lendemain, le pain était tout rouge. Il était ainsi évident que les mouches étaient la cause de la couleur rouge du pain, où elles déposaient, quelques microbes colorants qui existaient dans l'air de la salle. En fait le pain cessa de rougir après que la caserne eût été désinfectée. Du pain avait été conservé dans les chambrées où les soldats dormaient et il fut ordonné de supprimer les planches à pain dans les chambrées. Les exhalaisons qui se dégagent de la poitrine des hommes pendant la nuit produisaient une humidité qui se condensait et des microbes se trouvaient dans l'air ou probablement provenaient de l'haleine des hommes. On trouva que, dans aucun cas où le pain était gardé dans des dépenses bien protégées, il n'y avait trace des microbes rouges".

La publicité, c'est la multiplication des ventes.

## LE NORD-OUEST CANADIEN.

## Règlements concernant les Homesteads

Toute section de nombre pair des terres du Dominion, dans l'Ouest du Canada, excepté 8 et 26, non réservée pour les homesteads ou réservée pour fournir des lots à bois pour les colons ou dans tout autre but, pourra être prise comme homestead par tout chef de famille ou par tout individu mâle âgé de plus de dix-huit ans, jusqu'à une étendue de un quart de section de 160 acres, plus ou moins.

**Entrée :** L'entrée doit être faite personnellement, au bureau local des Terres, pour le district où se trouve le terrain à prendre. \$10.00 seront chargés pour cette entrée.

**Devoirs du Colon :** Un colon auquel on accorde une entrée pour un homestead, est obligé, par l'Acte des Terres du Dominion et ses amendements, de remplir les conditions s'y rapportant, de l'une des manières suivantes :

(1) Résider au moins six mois sur le homestead et la mise en culture de celui-ci, chaque année, pendant trois ans. La coutume est d'exiger qu'un colon mette quinze acres en culture; mais s'il le préfère, il peut remplacer cela par du bétail. Vingt têtes de bétail étant sa propriété réelle, avec des constructions pour les abriter, seront acceptées au lieu de la culture.

(2) Si le père (ou la mère, au cas où le père serait mort) ou toute personne qui est éligible pour faire une entrée de homestead, d'après la teneur de cet acte, réside sur une ferme dans le voisinage du terrain pris comme homestead par la dite personne, les conditions de cet acte, quant au lieu de résidence avant d'obtenir la patente, peuvent être satisfaites par toute personne résidant avec le père ou la mère.

(3) Si le colon a sa résidence permanente sur la ferme qu'il possède dans le voisinage de son homestead, les conditions de cet Acte, quant à la résidence, peuvent être satisfaites par toute personne résidant avec le père ou la mère.

(3) Si le colon a sa résidence permanente sur la ferme qu'il possède, dans le voisinage de son homestead, les conditions de cet Acte, quant à la résidence, peuvent être satisfaites par le fait de résidence sur la dite ferme.

**La Demande de Lettres Patentes** devra être faite au bout de trois ans à l'agent local, au sous-agent ou à l'inspecteur des homesteads. Avant de demander des lettres patentes, le colon devra donner un avis de six mois, par écrit, au Commissaire des Terres du Dominion, à Ottawa, de son intention de ce faire.

**Renseignements :** Les immigrants nouvellement arrivés recevront au bureau de l'Immigration, à Winnipeg, ou dans tout Bureau des Terres du Dominion, dans l'Ouest du Canada, des renseignements concernant les terres libres ou, des officiers en charge, avis et assistance gratuits pour obtenir les terres qui leur conviennent.

W. W. CORY, Député Ministre de l'Intérieur.

Canadian made Licorice

**Y&S BRAND**

All Druggists.

Manufactured  
by  
**NATIONAL LICORICE CO.**  
Montreal.

Soft Mints: Boîtes à 5 ets.

Pastilles "Aemé": Boîtes de 5 livres

Pastilles "M &amp; R": Sacs à 5 ets.

Ligne complète de SPÉCIALITÉS  
de RÉGLISSE DURE et MOLLE.En vente dans toutes les  
Maisons de Gros de Confiserie, Produits  
Pharmaceutiques et Épicerie.

## Vos Clients Connaissent



cette marque de commerce. Ils savent qu'elle représente du sel fin, pur — du sel qui ne s'agglutine pas et ne durcit pas — du sel sans aucune trace d'amertume.

## Le Sel Windsor

a été pendant des années—et est encore aujourd'hui—celui qui se vend le mieux.

*The Canadian Salt Co.,  
Limited  
Windsor, Ontario.*Il n'y a qu'un SEUL VERDICT  
quant à la qualité du**Soda à Pate****"Cow Brand"**

"Absolument Parfait sous tous les rapports."

"Il fait tout ce que peut faire du Soda Pur."

Les épiciers dans tout le Canada disent  
tous la même chose.

C'est pourquoi ils le recommandent tous.

**CHURCH & DWIGHT**Manufacturers  
**MONTREAL**

## Première Communion

Images—Souvenir du grand jour—format livre de prières avec ou sans dentelle—en chromo—en photographie—ou peintes à la main sur parchemin ou sur ivoirine, sujets pour Filles et Garçons.

Certificats—Souvenir. Format pour être encadré  
Sujets eucharistiques en noir ou en couleur.

Cadres en celluloid colorié, avec gravure chromo, sujets pour Filles et Garçons. Articles très populaires pour être détaillés à 10c. et 25c. Le sujet eucharistique peut être renouvelé ou remplacé par une photographie au besoin.

Cartes Postales—Souvenir—Grande variété—Cartes à tirette ou surprise—Grande collection Insignes, ruban de soie imprimés en rouge ou en or.

Brassards imprimés en rouge ou en or.

Livres de prières, ouverts en celluloid, et mis dans des étuis blancs, ou dans des écrins en soie bouillonnée, article riche.

Etuils en blanc pour chapelet. Croix, médailles, médailles, en argent et en or.

Chapelets en nacre, monture argent et or.

Statuettes métal argenté et doré. Bénitiers, Crucifix—Bijouterie religieuse de toute sorte.

Une visite est sollicitée.

**GRANGER FRERES****MAISON DE GROS****390, RUE ST-PAUL, MONTREAL**

# ÉPIGERIES, PROVISIONS, VINS ET LIQUEURS

## REVUE DES MARCHES

### COMMERCE

Il faut attendre que la navigation sur le fleuve soit ouverte pour que le commerce voie la fin de la morte-saison. La débacle s'opère lentement, mais elle s'opère et nous pouvons, sans beaucoup craindre de nous tromper, dire que nous verrons des bateaux traversiers dans notre port la semaine prochaine. Beaucoup de marchandises attendent dans les entrepôts des maisons de gros, prêtes au chargement, que les bateaux descendant le fleuve ou remontant jusqu'aux lacs viennent les prendre. Les ordres pour prompt départ arrivent nombreux, de l'Ouest surtout.

D'autre part, les exportations de grains promettent beaucoup; des contrats pour expéditions de blé en mai, juin et juillet portent sur une quantité de plus de 3 millions de boisseaux. L'activité ne manquera certainement pas dans notre port, au moins pendant les premiers mois de navigation.

### FINANCES

Par suite des fêtes de Pâques, le nombre des séances à la bourse a été restreint depuis notre dernière revue. Le volume des transactions s'en est nécessairement ressenti, mais la reprise, après les vacances, a été très active mardi et avec des avances assez sensibles sur les cours du jeudi précédent, avances qui n'ont pas toutes été maintenues par suite de ventes en réalisation de profits.

Hier mercredi, le ton était un peu moins ferme.

Voici les différences survenues depuis notre dernière revue:

Gains—Detroit United Ry., 1 1-2; Havana Electric Ry. (com.), 12; Illinois Traction (Préf.), 1-2; Montreal Street Ry. (nouveau), 1; Toronto Rys., 3-4; Twin City Rapid Transit (com.), 3-4; Mackay (com.), 2 1-2; Mackay (préf.), 1 1-2; Mexican L. and P. (préf.), 4; Rio de Janeiro L. & P., 1-2; Asbestos, 3-4; Dom. Coal (com.), 2; Dom. Coal (préf.), 1 3-4; Dom. Iron & Steel (com.), 1-4; Dom. Iron & Steel (préf.), 1 3-4; Dom. Textile (préf.), 1 3-4; Laurentide Pulp (préf.), 1; Ogilvie Flour Mills (com.), 4.

Pertes.—Can. Pac. Ry., 1-4; Halifax Electric 1-4; Quebec Ry. (com.), 1-2; Toledo Rys., 1; Tri-City (com.), 1 1-8; West India Electric (com.), 5; Montreal L. H. & P., 1 3-4; Richelieu & Ontario, 1-2; B. C. Packers (préf.) A, 7-8; Canadian Converters, 2; Lake of the Woods (com.), 1 8; Lake of the Woods (préf.), 1-4; Nova Scotia Steel (préf.), 1-8.

## TAUX LES PLUS BAS DE NEW-YORK POUR LES BERMUDES ET RETOUR

De New-York, chaque mercredi à 10 a.m., SS. "Trinidad", 2600 tonnes, \$20 et en montant. De New-York, chaque samedi, à 10 a.m., SS. "Bermudian", 5,600 tonnes, \$30 et en montant.

### De New-York aux Indes Occidentales NOUVEAU SS. "GUIANA".

3700 tonnes; SS. "Parima", 3009 tonnes; SS. "Korona", 3000 tonnes, partant de New-York, toutes les deux semaines, le mercredi, pour St. Thomas, Ste-Croix, St. Kitts, Antigua, la Guadeloupe, St. Domingue, la Martinique, Ste-Lucie, la Barbade et Demerara. Pour brochures illustrées, passage et renseignements complets, s'adresser à A. E. OUTERBRIDGE & CO., Agents, Quebec SS. Co. 29 Broadway, New-York; ARTHUR AHERN, Secrétaire, Québec Steamship Co., Québec; THOS. COOK & CO., 530 rue Ste-Catherine Ouest et J. G. BROCK & CO., 211 rue des Commissaires, Montréal.

## GRAND TRUNK RAILWAY SYSTEM

### SERVICE D'ETE DES TRAINS

Le service d'été du train de banlieue entre Montréal et Vaudreuil et autres points, commencera Dimanche, 25 Avril 1909.

Des horaires donnant de complets renseignements seront publiés dans quelques jours.

### MONTREAL-VALLEYFIELD

A partir du Samedi, 21 Avril, le train quittant Montréal à 5 15 p.m., ira à Valleyfield y arrivant à 7.05 p.m. Au retour, il quittera Valleyfield à 8.00 a.m., lundi, arrivant à Montréal à 9.45 a.m.

Ce service continuera tous les jours excepté le Dimanche jusqu'à nouvel ordre.

### MONTREAL-IBERVILLE

A partir de Samedi le 17 avril, le train quittant Montréal à 4.50 p.m., et à partir de lundi le 19 avril, le train quittant Rouses Point à 7.00 a.m., feront le service de St-Jean et Iberville, tous les jours excepté le Dimanche jusqu'à nouvel ordre.

Bureau des Billets en Ville;

130 rue Saint-Jacques. Tél. Main 6905, 6906, 6907 ou à la gare Bonaventure.

Nous donnons la cote de la dernière transaction pour chacune des valeurs ci-après:

Chemins de fer	
Can. Pac. Railway.....	175½
Duluth S. S. & A. Ry. (com.)	17
Duluth S. S. & A. Ry. (préf.)	24½
Minn. S. Paul & Soo (com., ex rights)	138
Minn. St. Paul & Soo (préf.)	157½

### Tramways

Detroit Untted Railway	60
Halifax Electric Transit	109½
Hamilton Electric Railway	92
Havana Electric Ry. (com.)	51
Havana Electric Ry. (préf.)	85
Illinois Traction (préf.)	93
Montreal Street Ry. (ancien, ex div.)	211
Montreal Street Ry. (nouveau)	208
Ohio Traction	194½
Quebec Railway (com.)	52½
Quebec Railway (préf.)	112½
Sao Paulo (com.)	150
Sao Paulo (préf.)	137
St. John Railway	100
Toledo Railways	12
Toronto Railways	124½
Tri City (com.)	87½
Tri City (préf.)	88
Trinidad Railway	75½
Twin City Rapid Transit (com.)	104½
Twin City Rapid Transit (préf.)	86
West India Electric (com.)	60
Winnipeg Electric Street Railway (com.)	167½
Winnipeg Electric Ry. (préf.)	116

### Télégraphes, etc.

Bell Telephone	145
Mackay (com.)	77
Mackay (préf.)	73½
Montreal Telegraph	158

### Divers

Can. North West Land	75
Mexican L. & P. (com.)	74
Mexican L. & P. (préf.)	107
Montréal L. H. & P.	113
Montreal Loan and Mortgage	141½
Porto-Rico	45½
Richelieu & Ont. Nav.	32½
Rio de Janeiro L. & P.	99
Windsor Hotel	100

### Valeurs industrielles

Asbestos	92½
Auto Ry. Signal	50
B. C. Packers (préf.), A.	91
B. C. Packers (préf.), B.	93
Canadian Converters	43
Canadian General Electric	111

Dom. Coal (com.)	67
Dom. Coal (préf.)	111½
Dom. Iron & Steel (com.)	33½
Dom. Iron & Steel (préf.)	124½
Dom. Textile (com.)	64½
Dom. Textile (préf.)	99½
Granby	92½
International Coal (com.)	75
I. P. Cement	132
Lake of the Woods (com.)	102½
Lake of the Woods (préf.)	119½
Laurentide Pulp (com.)	119
Laurentide Pulp (préf.)	121
Magdalen Islands (com.)	31½
Magdalen Islands (préf.)	5
Montreal Coal	90
Montreal Cotton	119½
Montreal Steel Works (com.)	75
Montreal Steel Works (préf.)	106
Nova Scotia Steel (com.)	57
Nova Scotia Steel (préf.)	119½
Ogilvie Flour Mills (com.)	115½
Ogilvie Flour Mills (préf.)	120½
Penmans (com.)	50
Penmans (préf.)	85½
Shawinigan W. & P.	95

Bons et obligations

Bell Telephone	101½
Cable	86
Canadian Converters	92½
Detroit United	99½
Dominion Textile, D.	94½
Dominion Textile, C.	90
Dominion Textile, B.	96
Dominion Textile, A.	93
Dominion Textile (fractions)	105
Dominion Coal	95
Dominion Cotton	100
Dominion Iron & Steel (avec intérêt)	89½
Dominion Iron & Steel (sans intérêt)	91
Halifax Traction	99½
Havana Electric	86
Intercolonial Coal	95
Keewatin Mills	105
Lake of the Woods	107½
Laurentide Pulp	114
Magdalen Islands	94
Mexican Electric L. & P.	88
Mexican Electric Light Co	86½
Montreal L. H. & P. Co.	100
Montreal Steel Works	102
Montreal Street Railway (sans intérêt)	102½
Montreal Warehousing	92½
Nova Scotia Steel	107
Nova Scotia Cons.	104½
Ogilvie, B.	109½
Price Bros.	103
Quebec Railway (avec intérêt)	100½
Rio de Janeiro L. & P. (sans intérêt)	93½
Sao Paulo	97
St. John Railway	103½
West India Electric (sans intérêt)	90
Windsor Hotel	93½
Winnipeg Electric Street Ry.	105½

Les Glandes Epaises, Gonflées

qui font qu'un cheval souffle, crève, a la respiration difficile on est suffoqué, peuvent disparaître par l'emploi de

ABSORBINE

de même que tout gonflement ou toute enflure. Pas de cicatrices, pas de chute de poils, et le cheval est maintenu au travail. \$2.00 par bouteille livrée. Brochure 3-D gratuite.

ABSORBINE Jr. pour l'espèce humaine. \$1.00 la bouteille livrée. Réduit: Goutte, Tumeurs, Loupes, Varicoles, Ulcères, Hydrocèle, Varicocele. Brochure gratuite. Manufacturée uniquement par W. F. YOUNG, P.D.F. 208 RUE TEMPLE, SPRINGFIELD, MASS. AGENTS CANADIENS: LYMAN, SONS & CO., MONTREAL.



GAGNEZ SEPT CENTS DOLLARS EN TROIS MOIS.

Prenez-vous part au concours d'Annuité de Orange Meat? Si non, il est de votre intérêt d'envoyer sans délai votre nom à Cereals Limited, Kingston, Ont. Le premier prix accordé à la personne envoyant le plus grand nombre de fonds de boîtes de Orange Meat, est de Sept Cents Dollars en Espèces. Voyez la carte postale qui se trouve dans chaque paquet.

Lacaille, Gendreau & Cie

Successeurs de Chs. Lacaille & Cie

EPICIERS EN GROS

Importateurs de Mélasses, Sirops, Fruits Secs, Thés, Vins, Liqueurs, Sucres, Etc., Etc.

Spécialité de Vins de Masse de Sicile et de Tarragone.

329 Rue St-Paul et 14 Rue St-Dizier

MONTREAL



En Vente

Chez tous les Marchands de Gros

REVUE GENERALE

EPICERIE

Le mauvais état des chemins gêne assurément les marchands qui ne commandent pas les quantités qu'ils pourraient recevoir pour expédition immédiate. Néanmoins, il y a un assez bon courant d'affaires, et surtout des ordres qui attendent l'expédition par bateaux. Comme changement de prix, il y a cette semaine, une hausse sur le sel à fromage en quarts de 280 lbs., une baisse sur le papier d'emballage et une forte hausse sur les farines de blé.

SUCRES

Prix fermes, assez bonne demande pour la saison, mais pour petits lots seulement à cause de l'état des chemins.

Nous cotons:

Extra granulé . sac 100 lbs.	4.65
Extra granulé . . . . . baril	4.70
Extra granulé . . . . . 1-2 baril	4.85
Extra granulé, balle 5 x 20	4.70
Extra ground . . . . . baril	5.10
Extra ground . . . . . bte 50 lbs.	5.30
Extra ground . . . . . 1-2 bte 25 lbs.	5.50
No 1 Yellow . . . . . baril	4.30
No 1 Yellow, sac 100 lbs. net	4.25
No 2 Yellow . . . . . baril	4.40
No 3 Yellow . . . . . baril	4.50
Powdered . . . . . baril	4.90
Powdered . . . . . bte 50 lbs.	5.10
Paris Lumps . . . . . bte	5.55
Paris Lumps . . . . . 1-2 bte 50 lbs.	5.65
Paris Lumps . . . . . 1-4 bte 25 lbs.	5.85
Paris Lumps, bte 5 lbs. . . . . bte	0.35
Crystal Diamond . . . . . baril	5.85
Crystal Diamond, bte 100 lbs.	6.05
Crystal Diamond, ½ bte, 50 lbs.	6.15
Crystal Diamond, ¼ bte, 25 lbs.	6.35
Crystal Diamond, carton 5 lbs.	0.40
Crystal Diamond, Domino, carton, 5 lbs.	0.40
Sucres bruts cristallisés . . . . .	3.75 4.20
Sucres bruts non cristallisés	3.75 3.90

MELASSES

Affaires très satisfaisantes; la difficulté des transports fait qu'on ne demande la marchandise qu'en petits emballages.

Le gal.

Barbade, choix ou fancy,	tonne	0.39	0.40	0.42
Barbade, tierce et qrt.		0.41½	0.42½	0.44½
Barbade . . . . . demi qrt.		0.42½	0.43½	0.45½

Les prix s'entendent: 1ère colonne, pour territoire ouvert; 2e colonne, pour territoire combiné; 3e colonne, pour Montréal et ses environs.

SIROPS DE TABLE

Nous cotons:

Quarts . . . . . lb.	0.03½
1-2 quarts . . . . . lb.	0.03½
1-4 quarts . . . . . lb.	0.03½
Seaux de 38 1-2 lbs. . . . . le seau	1.75
Seaux de 25 lbs. . . . . le seau	1.25
Canistres 2 lbs., 2 oz. à la cse, cse	2.40
Canistres 5 lbs., 1 oz. à la cse, cse	2.75
Canistres 10 lbs., ½ oz. à la cse, cse	2.65
Canistres 20 lbs., ¼ oz. à la cse, cse	2.60

GLUCOSE

Nous cotons par 100 livres.	
En quarts . . . . .	3.50
En demi-quarts . . . . .	3.65
En barils (kegs) . . . . .	3.80

THES

Les Américains, qui ont dégarni notre marché, s'attendant à ce que le tarif Payne inflige des droits onéreux aux thés, se sont trompés dans leurs prévisions. Ils ont simplement payé les thés très cher et fait ren-

chérir la marchandise sur nos marchés. Demande très bonne pour les thés Japon, qui sont rares, assez bonne pour les noirs de Ceylan et tranquille pour les verts de Chine.

**VINAIGRE**

Nous cotons, prix nets:

Bollman, cruches palliées, 4 gall. imp.	cruche	0.00	2.20
Domestique, triple, cruches palliées, 4 gal. imp.	cruche	1.20	1.80
72 grains	le gall.	0.12	0.14
88 grains	le gall.	0.14	0.16
118 grains (proof)	le gall.	0.20	0.22

**EPICES PURES, GRAINES ET SEL**

Il se fait peu d'affaires en épices; les prix sont bien tenus sans changement.

A noter une avance sur le sel à fromage de 20 cents par quart de 280 lbs., et de 5 cents sur le sel ordinaire en quarts de 280 lbs. également.

Nous cotons:

Allspice, moulu	lb.	0.12	0.17
Anis	"	0.11	0.12
Canary Seed	"	0.03	0.05
Cannelle, moulue	"	0.15	0.18
Cannelle en mattes	"	0.14	0.20
Clous de girofle moulus	"	0.00	0.18
Clous de girofle entiers	"	0.18	0.22
Crème de tartre	"	0.20	0.24
Gingembre moulu	"	0.15	0.18
Gingembre en racine	"	0.23	0.26
Graine de lin moulue	"	0.03	0.04
Graine de chanvre	"	0.08	0.10
Macis moulu	"	0.70	0.75
Mixed Spices moulues	"	0.17	0.22
Mixed Spices non moulues	"	0.14	0.16
Muscade	"	0.15	0.50
Muscade moulue	"	0.35	0.40
Pimento (Jamaïque)	"	0.07	0.10
Piments (clous ronds)	"	0.10	0.12
Poivre blanc rond	"	0.14	0.15
Poivre blanc moulu	"	0.20	0.21
Poivre noir rond	"	0.09	0.10
Poivre noir moulu	"	0.13	0.14
Poivre de Cayenne pur	"	0.20	0.25
Whole Pickle Spice	"	0.13	0.16
Sel fin, quart, 3 lbs.		2.90	3.00
Sel fin, quart, 5 lbs.		0.00	2.90
Sel fin, quart, 7 lbs.		2.75	2.80
Sel fin, quart, 10 lbs.		0.00	2.70
Sel fin, quart, 20 lbs.		0.00	2.60
Sel fin, 1-4 sac, 56 lbs.		0.00	0.40
Sel fin, sac, 2 cwts.		0.00	1.40
Sel fin en quart de 280 lbs.:			
Ordinary fine		0.00	1.75
Fine		0.00	2.00
Dairy		0.00	2.10
Cheese		0.00	2.40
Sel gros, sac		0.70	0.75

**ORGE**

Nous cotons:

Orge mondé (pot)	sac	2.40	2.50
Orge mondé (pot)	baril	5.00	5.25
Orge mondé (pot)	lb.	0.00	0.03
Orge perlé (pearl)	sac	3.50	3.75
Orge perlé (pearl)	lb.	0.00	0.04

**LEGUMES SECS**

Nous cotons:

Fèves de Lima	la lb.	0.07	0.08
Fèves blanches importées, minot		1.80	1.85
Fèves blanches importées, lb		0.03	0.03
Fèves blanches, Can., minot		1.95	2.05
Fèves blanches, Can., moins d'un sac	lb.	0.00	0.04
Fèves brunes	lb.	0.04	0.05
Flageolets (haricots), sac de 220 lbs.	lb.	0.00	0.10
Flageolets (haricots), moins d'un sac	lb.	0.00	0.12
Lentilles, par sac	lb.	0.00	0.06
Lentilles, moins d'un sac, lb.		0.00	0.08
Pois verts No 1	la lb.	0.04	0.05

**Pas d'Odeur**



**Il les dessèche.**

**"COMMON SENSE" Exterminer, Tue: Rats et Souris, Coquerelles et Punaises. Deux sortes différentes.**

Chez tous les marchands et 381 rue Queen Ouest, Toronto.

*Ecrivez pour témoignages.*

Savez-vous que **UPTON** fait la plus fine Marmelade d'Oranges qui soit vendue au Canada? Si non, vous devriez en ordonner judicieusement aujourd'hui même un approvisionnement à votre fournisseur.



**"ELLE EST PURE C'EST SUR"**

Notre Marmelade d'Oranges de la Nouvelle Saison est maintenant sur le marché. Elle est mise en paquets attrayants et élégants, de beaucoup de grands et de styles divers, et le prix est correct.

**THE T. UPTON CO, LTD. HAMILTON, CANADA**

**50 DES PLUS HAUTES RECOMPENSES**

En Europe et en Amérique

**Les CACAOS et CHOCOLATS**

Purs, de Haut Grade

- DE -

**Walter Baker & Co.**

LTD.

Leur Cacao pour le Déjeuner, est absolument pur, délicieux, nutritif et coûte moins de 1 cent par tasse.

Leur Chocolat Premium No. 1, Enveloppes Bleues, Etiquettes Jaunes, est le meilleur chocolat nature sur le marché, pour l'usage de la famille.

Leur Chocolat Caraïbes au sucre est le plus fin chocolat à manger qui soit au monde.

Un livre de recettes de choix, en Français, sera envoyé à toute personne qui en fera la demande.

**Walter Baker & Co., Ltd.**

Etablis en 1780

**DORCHESTER, MASS.**

Succursale, 86 rue St-Pierre, MONTREAL

Pois à soupe No 1, jaunes	le minot	1.35	1.40
Pois à soupe No 1, jaunes, moins d'un minot	lb.	0.00	0.02
Pois fendus	sac	0.00	2.70
Pois fendus	lb.	0.03	0.03
Blé-d'Inde à soupe, cassé, sac		2.40	2.50
Blé-d'Inde à soupe, cassé, lb.		0.00	0.03

**FARINES ET PATES ALIMENTAIRES**

Nous attirons l'attention de nos lecteurs sur les farines de blé dont les prix, comme ils le savent, sont tous à la hausse

Nous cotons:

Farine patente hongroise, qt.		6.75	7.00
Farine patente hongroise, sac		0.00	3.40
Farine patente	1-2 sac	0.00	1.75
Farine patente, 24 1/2 lbs.		0.87	0.95
Farine patente	14 lbs.	0.50	0.55
Farine patente	7 lbs.	0.26	0.28
Far. patente à pâtisserie, qrt.		6.00	6.25
Farine patente à pâtisserie, 1-2 qrt.		2.80	3.40
Farine straight rollers, qrt.		0.00	6.00
Farine straight rollers, sac		0.00	2.85
Farine d'avoine granulée, sac		2.90	3.00
Farine d'avoine Standard, sac		2.90	3.00
Farine d'avoine fine, sac		2.90	3.00
Farine d'avoine roulée, baril		0.90	5.80
Farine d'avoine roulée, sac.		0.00	2.75
Farine d'avoine roulée, pochette de 6 livres		0.23	0.27
Farine de sarrasin, sac		0.00	2.50
Far. de blé-d'Inde jaune, sac		2.00	2.10
Farine de blé-d'Inde jaune, brl.		0.00	4.50
Banner, Saxon et Quaker Oats, caisse douzaine		0.00	4.10
		0.00	2.60
<b>Tourteau de lin moulu:</b>			
1 à 9 sacs	le sac	0.00	1.90
10 à 19 sacs	le sac	0.00	1.85
20 sacs et plus	le sac	0.00	1.80
Vermicelle, macaroni et spaghetti Canadiens, en vrac, boîtes de 5 et 10 lbs., lb.		0.04	0.06
baril, de 75 lbs.	lb.	0.04	0.05
Vermicelle, macaroni, spaghetti, pâtes assorties: alphabet, chiffres, animaux, nouilles, coudes, importés en vrac	lb.	0.07	0.07
En paquets de 1 lb.	lb.	0.08	0.11
Taploca pearl, la lb.		0.04	0.05
Taploca seed	lb.	0.05	0.05
Taploca flake	lb.	0.07	0.08
Sagou	lb.	0.04	0.05

**RIZ**

Les riz décortiqués au Canada ont tous subi une diminution de prix, sauf les riz des qualités B et CC, dont les prix n'ont pas changé.

Nous cotons:

Riz importés.

Riz Patna, sacs de 112 et 224 lbs., suivant qualité	lb.	0.04	0.05
Riz Patna, sacs de 56 lbs., suivant qualité	lb.	0.04	0.05
Riz Carolina		0.10	0.11
Riz moulu		0.04	0.06
Riz soufflé (puffed) caisse de 36 paquets de 2 pintes		0.00	2.90
<b>Riz décortiqués au Canada:</b>			
Qualité B, suivant quantité et emballage	100 lbs.	2.95	3.15
Qualité CC, suivant quantité et emballage, 100 lbs.		2.85	3.05
Sparkle		4.20	4.50
India Bright (sac de 250 lbs.)		2.95	3.15
India Lustre		3.05	3.15
Polished Patna		3.20	3.30
Pearl Patna		3.60	3.75
Mandarin Patna		3.80	3.90
Impérial Glacé Patna		4.05	4.15
Crystal Japan		4.05	4.15



Snow Japan	4.30	4.50
Japan Ice Drips	4.55	4.70
Carolina	4.55	4.70

**FRUITS SECS**

Bonne demande en général, mais plus prononcée pour les raisins de Valence que pour les autres fruits. On souhaiterait un peu plus d'activité en pruneaux.

**Dattes et Figues**

Dattes en vrac	lb.	0.03½	0.05
Dattes en pqt. de 1 lb.	lb.	0.05	0.06
Figues, Smyrne, bte à gants, 16 oz., 14 lbs., 5 cour.	lb.	0.10	0.11
Figues, Smyrne, bte 10 lbs., 4 cour.	lb.	0.09	0.10
Figues, Smyrne, bte 10 lbs., 5 cour.	lb.	0.09½	0.10
Figues, Smyrne, bte 33 lbs., 6 cour.	lb.	0.12	0.13
Figues, Smyrne, bte de 14 lbs., 9 cour.	lb.	0.13	0.14
Figues Smyrne, bte de 1 lb.	lb.	0.10	0.10½
Figues en sacs	lb.	0.03½	0.04
Figues en mattes de 33 lbs.	lb.	1.15	1.25

**Pruneaux**

Pruneaux Californie 60/70	lb.	0.00	0.08½
Pruneaux Californie 70/80	lb.	0.00	0.08
Pruneaux Californie 80/90	lb.	0.00	0.07½
Pruneaux Californie 90/100	lb.	0.00	0.07
Pruneaux Bosnie 100/105	lb.	0.04½	0.05½
Pruneaux Orégon 30/40	lb.	0.09½	0.10
Pruneaux Orégon 40/50	lb.	0.08½	0.09
Pruneaux Orégon 50/60	lb.	0.08½	0.08½
Pruneaux Orégon 60/70	lb.	0.07½	0.08
Pruneaux Orégon 70/80	lb.	0.07½	0.07½
Pruneaux Orégon 80/90	lb.	0.07	0.07½
Pruneaux Orégon 90/100	lb.	0.06½	0.07
Prunes de France, 100/105	lb.	0.05½	0.05½
Prunes de France 90/95	lb.	0.05½	0.06
Prunes de France 80/85	lb.	0.06	0.06½
Pruneaux de Bosnie	lb.	0.05	0.05½

**Raisins de Corinthe**

Corinthe Amallias	lb.	0.06	0.06½
Corinthe Filiatras	lb.	0.06	0.06½
Corinthe Vostizzas	lb.	0.08	0.09
Corinthe nettoyés	lb.	0.06	0.07
Corinthe nettoyés, 50 pqt. de 1 lb. à la boîte	lb.	0.06	0.07
Corinthe nettoyés aux E.-U., paquet de 1 lb.	lb.	0.06	0.07

**Raisins de Malaga**

3 couronnés	bte	2.50	2.75
4 couronnés	bte	3.00	3.50
5 couronnés	bte	4.00	4.25
6 couronnés	bte	4.75	5.25
8 couronnés	bte	5.75	6.00
3 couronnés	½ bte	0.70	1.00
4 couronnés	½ bte	0.80	1.10
6 couronnés	½ bte	1.10	1.40
8 couronnés	½ bte	1.60	1.70
Epépinés	lb.	0.08	0.09
Loose Muscatels, cour. 22', lb.	lb.	0.08	0.08½

**Raisins Sultana**

Sultanas, qualité, choix	lb.	0.08½	0.15
Sultanas de Californie foncés	lb.	0.00	0.09
Raisins de Valence	lb.	0.04½	0.05½
Valence fine off Stalk (btes de 12 lbs.)	lb.	0.04½	0.05½
Valence fine off Stalk (btes de 14 lbs.)	lb.	0.05	0.05½
Valence fine off Stalk (btes de 16 lbs.)	lb.	0.05½	0.06
Valence Selected	lb.	0.05½	0.06½
Valence Layers	lb.	0.06	0.07

**Raisins de Californie**

Epépinés, paq. 1 lb., fancy	lb.	0.08	0.08½
Epépinés, paq. 1 lb., choix	lb.	0.07	0.07½
Noix et Amandes	lb.	0.10	0.11
Amandes Aberranes	lb.	0.12½	0.13½
Amandes Tarragone	lb.	0.28	0.30
Amandes Valence écalées	lb.	0.10	0.13½
Noix noble Mayette	lb.	0.12½	0.13½

Noix Marbot	0.11	0.12
Noix de Bordeaux écalées	0.22	0.24
Noix du Brésil	0.14	0.15
Noix de coco râpé enseau	0.15	0.16
Noix Pécan polies, larges	0.18	0.19
Noix Pécan polies, Jumbo	0.22	0.23
Noix Pécan cassées	0.00	0.00
Peanuts rôties, Coon	0.08½	0.09
Peanuts rôties, G.	0.09	0.10
Peanuts rôties, Sun.	0.11	0.12
Peanuts rôties, Bon Ton	0.12	0.13
Peanuts non rôties, Coon	0.08½	0.08½
Peanuts non rôties, G.	0.08½	0.09½
Peanuts non rôties, Sun.	0.09½	0.10
Peanuts non rôties Bon Ton	0.10	0.11½
Peanuts françaises, rôties	0.08	0.08½

**Fruits évaporés**

Abricots	lb.	0.15	0.15½
Nectarines	lb.	0.09½	0.11
Pêches	lb.	0.11	0.12
Polres	lb.	0.12½	0.13
Pommes tranchées évaporées	btes de 50 lbs.	0.07	0.08
Pelures de fruits	lb.	0.11	0.11½
Citron	lb.	0.11½	0.12
Orange	lb.	0.17	0.17½
Citronnelle	lb.	0.17	0.17½

**CONSERVES ALIMENTAIRES**

**Conserves de Légumes**

Assez bonne demande, prix soutenus.

Nous cotons:

	Par doz.	
	Groupe No 2	Groupe No 1
<b>Asperges entières importées:</b>		
Boîtes de 1½ lb.	3.25	3.40
Boîtes de 2 lbs.	3.75	3.90
Boîtes de 3½ lbs.	6.00	6.25
Asperges sous verre, 1-2 flacons	3.50	6.50
Asperges sous verre, importées, flacons	8.50	9.00
Asperges (Pointes), 2 lbs.	2.95	3.00
Baked Beans, sans sauce, 1 lb.	0.00	0.50
Baked Beans, sans sauce, 2 lbs	0.00	0.80
Baked Beans, sans sauce, 3 lbs	0.00	1.00
Baked Beans, avec sauce, 1 lb.	0.00	0.50
Baked Beans, avec sauce, 2 lbs	0.00	0.80
Baked Beans, avec sauce, 3 lbs.	0.00	1.00
Betteraves tranchées Simcoe, 2 lbs.	0.95	0.00
Betteraves tranchées Simcoe, 3 lbs.	1.25	0.00
Betteraves entières Simcoe, 2 lbs.	0.95	0.00
Betteraves entières, Rose Bud, 3 lbs.	1.25	0.00
Betteraves entières, Rose Bud, 2 lbs.	1.15	0.00
Betteraves entières, Rose Bud, 3 lbs.	1.40	0.00
Blé-d'Inde 2 lbs.	0.85	0.90
Blé-d'Inde en épis gal	4.50	0.00
Carottes imp. boîte	0.08½	0.11
Carottes 2 lbs.	0.95	1.00
Carottes 3 lbs.	1.05	1.10
Catsup Simcoe gal. doz.	0.00	4.75
Cèpes boîte	0.17	0.18
Champignons hôtel boîte	0.17	0.18
Champignons choix boîte	0.20½	0.23
Champignons, choix ext., bte	0.25	0.26
Champignons, ext. choix, bte	0.24	0.26
Choux 3 lbs.	0.90	0.95
Choux-fleurs 2 lbs.	1.45	1.50
Choux-fleurs 3 lbs.	1.85	1.90
Choux de Bruxelles imp.	0.15	0.16
Citrouilles 3 lbs.	1.10	1.15
Citrouilles gal.	3.50	3.55
Courges (Pumpkins) 3 lbs.	0.80	0.85
Courges (Pumpkins) gall.	2.75	2.80
Epinars 2 lbs.	1.25	1.30
Epinars 3 lbs.	1.80	1.85
Epinars gall.	5.00	5.05
Epinars imp. bte	0.11	0.12

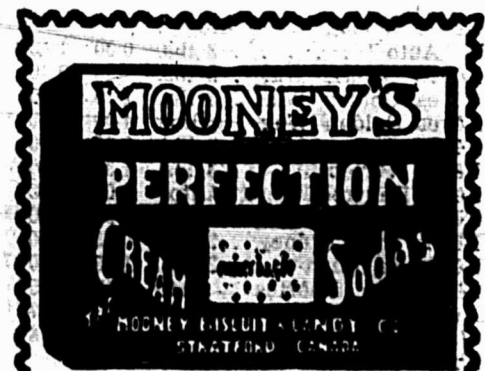

Cette boîte est-elle sur vos tablettes ?

Dans la négative, vous négligez une chose importante.

Le public en demande tous les jours.

Quand vous lui offrez autre chose, vous ne le trompez pas.

Le biscuit "Perfection" de Mooney a de la qualité ; il est croustillant et nourrissant.

**THE MOONEY BISCUIT & CANDY COMPANY, LIMITED**  
STRATFORD CANADA

Ecoutez attentivement, répondez promptement, décidez-vous promptement.

Lake of the Woods Milling Co., Ltd.  
FABRICANTS DE  
**Farine "FIVE ROSES"**  
Meunerie à Keewatin,  
Capacité 9000 barils par jour.  
Meunerie à Portage-Laprairie  
Capacité 1500 barils par jour.  
**Capacité Totale 10500 BARILS PAR JOUR**  
BUREAUX,  
MONTREAL, TORONTO, WINNIPEG,  
KEEWATIN, PORTAGE-LAPRAIRIE.

Fèves Golden Wax Midget, "Auto" . . . . .	2 lbs.	0.00	1.25
Fèves Golden Wax . . . . .	2 lbs.	0.85	0.90
Fèves Golden Wax . . . . .	3 lbs.	1.35	1.40
Fèves Golden Wax . . . . .	gallon	4.00	4.05
Fèves Vertes . . . . .	2 lbs.	0.85	0.90
Fèves Vertes . . . . .	3 lbs.	1.35	1.40
Fèves Refugees Midget "Auto" . . . . .		0.00	1.25
Fèves Crystal Wax . . . . .	2 lbs.	0.95	1.00
Fèves Red Kidney . . . . .	2 lbs.	0.95	1.00
Fèves de Lima . . . . .	2 lbs.	1.25	1.30
Flageolets importés . . . . .	bte	0.13	0.15
Haricots verts importés, bte . . . . .		0.13	0.17
Macédoine de légumes, bte . . . . .		0.10	0.16
Macédoine de légumes, sous verre, flacon . . . . .		0.24	0.33
Marinades en seau . . . . .	gall.	0.45	0.65
Navets . . . . .	3 lbs.	0.95	1.00
Okra . . . . .	3 lbs.	0.00	2.50
Panais . . . . .	2 lbs.	0.95	1.00
Panais . . . . .	3 lbs.	1.05	1.10
Petits pois imp., mi-fins, bte . . . . .		0.09	0.12
Petits pois imp., fins, bte . . . . .		0.11	0.14
Petits pois imp., ext. fins, bte . . . . .		0.12	0.16
Petits pois imp., surfins, bte . . . . .		0.14	0.18
Pois No 1, extra fine, sifted, 1 lb. . . . .		1.12	1.17
Pois No 1, extra fine, sifted, 2 lbs. . . . .		1.42	1.47
Pois No 3, Early June, 2 lbs. . . . .		0.87	0.92
Pois No 2, Sweet Wrinkle, 2 lbs. . . . .		0.97	1.02
Pois No 4, Standard, 2 lbs. . . . .		0.82	0.87
Pois No 4 . . . . .	gallon	3.77	3.82
Succotash . . . . .	2 lbs.	1.15	1.20
Tomates . . . . .	1 gallon	3.10	3.15
Tomates . . . . .	2 lbs.	0.85	0.90
Tomates . . . . .	3 lbs.	0.85	1.00
Truffes, 1-8 boîte . . . . .		5.00	5.40

Conserves de fruits

Cette ligne a repris beaucoup d'activité. Tous les ordres, à vrai dire, contiennent des conserves de fruits.

Nous cotons:

	Par doz.	Groupe No 2	Groupe No 1
Abricots de Californie, 2 1/2 lbs. . . . .	0.00	3.50	
Ananas coupés en dés 1 1/2 lb. . . . .	0.00	1.50	
Ananas entiers importés, 2 1/2 lbs. . . . .	1.80	2.25	
Ananas entiers importés, 1 1/2 lb. . . . .	1.40	1.45	
Ananas tranchés (emp. Can.) . . . . .	2 lbs.	1.90	1.95
Ananas râpés (emp. Can.) . . . . .	2 lbs.	1.90	1.95
Ananas râpés (emp. Can.) . . . . .	2 1/2 lbs.	2.40	2.45
Bluets Standard . . . . .	2 lbs.	0.85	0.90
Bluets Standard . . . . .	gall.	0.00	4.50
Cerises noires sans noyau, 2 lbs. . . . .	1.90	1.95	
Cerises noires avec noyau, 2 lbs. . . . .	1.50	1.55	
Cerises rouges sans noyau, 2 lbs. . . . .	1.90	1.95	
Cerises blanches sans noyau, 2 lbs. . . . .	2.00	2.05	
Cerises blanches avec noyau, 2 lbs. . . . .	1.60	1.65	
Cerises rouges avec noyau, 2 lbs. . . . .	1.50	1.55	
Cerises rouges sans noyau, gall. . . . .	8.00	0.00	
Cerises rouges avec noyau, gall. . . . .	6.50	0.00	
Fraises sirop épais . . . . .	2 lbs.	1.90	1.95
Fraises (confitures) . . . . .	2 lbs.	2.15	2.20
Fraises Standard . . . . .	gall.	7.00	7.05
Fraises Solid Pack . . . . .	gall.	9.75	9.80
Fraises Américaines . . . . .	1 lb.	0.00	1.60
Framboises, heavy syrup, 2 lbs. . . . .	1.90	1.95	
Framboises preserved, 2 lbs. . . . .	2.15	2.20	

**"LA FAVORITE"**

La Mine par excellence pour les poêles. Elle donne un lustre permanent, Ne tache pas les mains.

**ORAGE COON**

La meilleure combinaison de cirage à chaussures, conserve le cuir et lui donne un lustre parfait.

**PROTECTORINE**

La meilleure graisse pour harnais, assouplit et conserve le cuir en le mettant à l'épreuve de l'eau.

**Vernis "UNCLE SAM"**

Donne à la chaussure un brillant étincelant et durable.

Ces produits sont en vente chez tous les Epiciers en gros. S'adresser au besoin à

**Uncle Sam Dressing Co. Lanoraie, P.Q.**

L'annonce représente la vapeur qui actionne la machinerie, montez la vapeur. La publicité est le lubrifiant des affaires, ne ménagez pas l'huile. La publicité est le réveil-matin des affaires, sonnez le réveil.

**L. J. GLADU, IMPORTATEUR**

No. 28, Place Jacques-Cartier

Chocolat, Réglisses Gomme!

Biscuits, marque Viau Frères.

Venez!—Ecrivez!—ou téléphonez Mais 5389

Les personnes répondant aux annonceurs voudront bien mentionner qu'elles ont vu leur annonce dans "LE PRIX COURANT."

**Le Client à Crédit:—Saluez-le!**

Si vous faites crédit à un homme, et si vous vous trouvez "pinçé," ne vous en prenez pas à votre malchance—soyez conséquent avec vous-même et ne jetez le blâme que sur vous. Car si vous n'avez pas un moyen de contrôler vos clients à crédit, c'est de votre faute, et il est excessivement facile de vous munir de

**Livrets à Coupons Allison.**

Voici Comment ils Fonctionnent:

Un homme vous demande du crédit. Vous le pensez bon. Donnez-lui un Livret à Coupons Allison de \$10.00. Faites-lui signer le reçu ou blanc de billet sur la couverture du livret, reçu que vous détachez et gardez. Chargez-lui \$10.00. Pas de difficulté. Quand il fait un achat de 10 cents, détachez un coupon de dix cents, et ainsi de suite jusqu'à ce que le livret soit épuisé. Il paie alors \$10.00 et obtient un autre livret. Pas de carnet de banque, pas de compte ouvert, pas de temps perdu, pas d'erreurs, pas de discussions.

Les Livrets à Coupons Allison sont reconnus partout comme les meilleurs.

En vente partout, dans toutes les maisons de grs.



Manufacturés par  
**ALLISON COUPON CO., INDIANAPOLIS, Ind.**

Framboises (solid pack) gall. . . . .	9.75	9.80
Framboises Standard . . . . .	7.60	7.05
Gadelles rouges (solid pack), gall. . . . .	7.00	0.00
Gadelles rouges (Standard) . . . . .	5.90	0.00
Gadelles rouges, heavy syrup, . . . . .	2 lbs.	1.90 1.95
Gadelles rouges, Preserved, 2 lbs. . . . .	2.15	2.20
Gadelles noires (Solid Pack) . . . . .	gall.	8.00 0.00
Gadelles noires, heavy syrup, 2 lbs. . . . .	1.90	1.95
Gadelles noires, preserved, 2 lbs. . . . .	2.15	2.20
Gadelles noires, Standard, . . . . .	gall.	5.25 0.00
Groselles, heavy syrup . . . . .	2 lbs.	2.10 2.15
Groselles, preserved, 2 lbs. . . . .	2.35	2.40
Groselles, Standard, . . . . .	gall.	6.00 0.00
Groselles, solid pack . . . . .	gall.	8.00 0.00
Lawton Berries, heavy syrup, 2 lbs. . . . .	1.90	1.95
Lawton Berries, preserved, 2 lbs. . . . .	2.15	2.20
Lawton Berries, Standard, . . . . .	gall.	7.50 7.55
Mûres, sirop épais . . . . .	2 lbs.	1.90 1.95
Mûres, preserved . . . . .	2 lbs.	2.15 2.20
Mûres Standard . . . . .	gall.	7.00 7.05
Mûres, solid pack . . . . .	gall.	9.75 9.80
Olives en jarres, 1 gal. . . . .	gal.	0.00 1.49
Olives en jarres, 2 gal. . . . .	gal.	0.00 1.46
Olives en jarres, 5 gal. . . . .	gal.	0.00 1.43
Pêches jaunes, bte plate 1 1/2 lb. . . . .	1.65	1.70
Pêches jaunes . . . . .	2 lbs.	1.90 1.95
Pêches jaunes . . . . .	2 1/2 lbs.	2.60 2.65
Pêches jaunes . . . . .	3 lbs.	3.00 3.05
Pêches jaunes entières, 3 lbs. . . . .	2.25	2.30
Pêches pelées, pie . . . . .	gall.	6.00 6.05
Pêches blanches . . . . .	2 lbs.	1.80 1.85
Pêches blanches . . . . .	2 1/2 lbs.	2.50 2.55
Pêches blanches . . . . .	3 lbs.	2.75 2.80
Pêches Pie, non pelées, 3 lbs. . . . .	1.40	1.45
Pêches Pie, non pelées, gal. . . . .	4.25	4.30
Fruits Pie assortis, gall. (ajouter 5 p. c.) . . . . .		
Poires Flemish Beauty, 2 lbs. . . . .	1.65	1.70
Poires Flemish Beauty, 2 1/2 lbs. . . . .	1.95	2.00
Poires Flemish Beauty, 3 lbs. . . . .	2.10	2.15
Poires (Bartlett) . . . . .	2 lbs.	1.85 1.90
Poires (Bartlett) . . . . .	2 1/2 lbs.	2.15 2.20
Poires (Bartlett) . . . . .	3 lbs.	2.30 2.35
Poires Pie pelées . . . . .	gall.	4.00 4.15
Poires Pie, non pelées 3 lbs. . . . .	1.25	1.30
Poires Pie, non pelées, gall. . . . .	3.50	3.55
Poires, sirop clair, "Globe", 2 lbs. . . . .	1.25	0.00
Poires, sirop clair, "Globe", 3 lbs. . . . .	1.85	0.00
Pommes Standard . . . . .	3 lbs.	0.95 1.00
Pommes Standard . . . . .	gall.	2.75 2.80
Pommes Preserved . . . . .	gall.	4.20 4.25
Pommes Preserved . . . . .	3 lbs.	1.40 1.45
Prunes Damson, sirop clair, 2 lbs. . . . .	0.95	1.00
Prunes Damson, sirop clair, 3 lbs. . . . .	1.35	1.40
Prunes Damson, sirop épais, 2 lbs. . . . .	1.10	1.15
Prunes Damson, sirop épais, 2 1/2 lbs. . . . .	1.75	1.80
Prunes Damson, sirop épais, 3 lbs. . . . .	1.85	1.90
Prunes Damson, Standard, . . . . .	gallon	2.95 2.90
Prunes Lombard, sirop clair, 2 lbs. . . . .	0.95	1.00

Prunes Lombard, sirop clair, 3 lbs.	1.40	1.45
Prunes Lombard, sirop épais, 2 lbs.	1.15	1.20
Prunes Lombard, sirop épais, 2½ lbs.	1.80	1.85
Prunes Lombard, sirop épais, 3 lbs.	1.90	1.95
Prunes Lombard, Standard, gallon	3.00	3.05
Prunes de Californie, 2½ lbs.	0.00	2.75
Prunes Greengage, sirop clair, 2 lbs.	1.35	1.40
Prunes Greengage, sirop clair, 3 lbs.	1.80	1.85
Prunes Greengage, sirop épais, 2 lbs.	1.50	1.55
Prunes Greengage, sirop épais, 2½ lbs.	1.80	1.85
Prunes Greengage, sirop épais, 3 lbs.	2.00	2.05
Prunes Greengage Standard, gallon	4.00	4.05
Prunes Egg, sirop épais, 2 lbs.	1.50	1.55
Prunes Egg, sirop épais, 2½ lbs.	1.80	1.85
Prunes Egg, sirop épais, 3 lbs.	2.00	2.05
Raisin Niagara Blanc, Pres., 2 lbs.	1.40	1.45
Raisin Niagara Blanc, Standard, gall.	3.50	3.55
Rhubarbe Preserved, 2 lbs.	1.75	1.80
Rhubarbe Preserved, 3 lbs.	2.40	2.45
Rhubarbe, gall.	3.25	3.30

Conserves de viandes

Peu d'affaires, prix sans changement.

	Par doz.		
Corned Beef, 1 lb.	1.50	1.55	
Corned Beef, 2 lbs.	2.70	2.80	
Corned Beef, 6 lbs.	8.50	8.75	
Corned Beef, 14 lbs.	20.00	20.80	
Roastbeef, 1 lb.	1.50	1.55	
Roastbeef, 2 lbs.	2.70	2.80	
Ready Lunch Beef, 1 lb.	1.55	1.60	
Ready Lunch Beef, 2 lbs.	2.90	3.00	
Geneva Sausage, 1 lb.	1.80	1.85	
Geneva Sausage, 2 lbs.	3.25	3.35	
Cambridge Sausage, 1 lb.	1.75	1.80	
Cambridge Sausage, 2 lbs.	3.00	3.10	
English Brawn, 1 lb.	1.45	1.50	
English Brawn, 2 lbs.	2.60	2.70	
Lang. de boeuf, 1½ lb.	8.00	8.15	
Lang. de boeuf, 2 lbs.	8.50	8.65	
Lang. de boeuf, 2½ lbs.	9.50	9.70	
Lang. de boeuf, 3 lbs.	0.00	0.00	
Lunch Ham, 1 lb.	1.75	1.80	
Lunch Ham, 2 lbs.	3.10	3.20	
Lunch Tongues, 1 lb.	3.30	3.40	
Lunch Tongues, 2 lbs.	6.60	6.75	
Mince Meat, en seau, 1 lb.	0.07	0.09	
Mince Meat, en seau, imp., 0.16	0.16	0.00	
Pieds de cochons désossés, 1 lb.	1.45	1.50	
Pieds de cochons désossés, 2 lbs.	2.60	2.70	
Sliced Smoked beef, 1 lb.	3.35	3.45	
Sliced Smoked beef, ½ lb.	2.25	2.30	
Sliced Smoked beef, ¼ lb.	1.50	1.55	

Conserves de poissons

Demande assez active pour saumon et sardines. Pour les autres poissons, les affaires sont assez satisfaisantes.

Ice Castle, bte plate, 1-2 lb.	8 doz.	18.00	18.50
Ice Castle, bte plate, 1 lb.	4 doz.	17.50	18.00
Ice Castle, bte haute, 1 lb.	4 doz.	17.00	17.50
Beaver, bte plate, 1-2 lb.	8 doz.	16.50	17.00
Beaver, bte plate, 1 lb.	4 doz.	16.00	16.50

**LE SUCRE**

*Redpath*

est le

**Modèle-Type au Canada**

du

**SUCRE RAFFINÉ.**

MANUFACTURE PAR

**The Canada Sugar Refining Co. LIMITED**

MONTREAL

**LES FÈVES AU LARD**

**"CLARK"**

sont un des produits qui se vendent le mieux en toute saison et je leur donne une attention toute spéciale dans ma présente campagne de publicité.

Au Canada, lorsqu'on demande les Fèves au Lard, on désire du CLARK, peu importe qu'on le spécifie ou non.

N'attendez pas à la dernière minute pour envoyer vos commandes — Voyez si vous avez un "stock" complet des produits ci-dessous : —

**Fèves au Lard "CLARK"**

**Bœuf Salé "CLARK"**

**Langue de Bœuf "CLARK"**

**Viandes en paté "CLARK"**

**Wm. CLARK, Manufacturier**

**MONTREAL**

Beaver, bte haute, 1 lb.	4 doz.	13.50	14.00
Globe, bte haute, 1 lb.	4 doz.	12.00	12.50

Nous cotons:

Anchois à l'huile (sulfant format)	doz.	1.60	4.50
Caviar, 1-8 lb.	doz.	3.50	8.75
Caviar, 1-4 lb.	doz.	6.75	7.65
Caviar, 1-2 lb.	doz.	13.00	14.25
Caviar, 1 lb.	doz.	25.00	25.50
Clams, 1 lb.	doz.	0.95	1.10
Crabes séchés, doz.		3.50	3.60
Crevettes (Shrimps) boîtes, 1 lb.	0.00	1.75	
Crevettes (Shrimps) boîtes, 2 lbs.	0.00	3.50	
Crevettes séchées, 1½ lb.	0.00	3.25	
Finnan Heddle, doz.	1.00	1.25	
Harengs marinés, imp., 1.20	1.20	1.30	
Harengs aux Tom., imp., 1.45	1.45	1.60	
Harengs kippered, imp., 1.45	1.45	1.60	
Harengs imp., bte de 100 "	1.70	1.75	
Harengs Canadiens, 0.95	0.95	1.00	
Homards, bte plate, 1 lb.	3.25	5.00	
Homards, bte plate, 1-2 lb.	1.90	2.40	
Homards, bte haute, 1 lb.	3.00	4.50	
Huitres, boîte 1 lb.	1.25	1.30	
Huitres, boîte 2 lb.	2.40	2.50	
Maquereaux Canadiens, 1.10	1.10	1.15	
Maquereaux de Californie, épaves, btes ovales, doz.	2.40	2.45	
Maquereaux de Californie, aux tomates, btes ovales "	2.40	2.45	
Royans aux truffes et aux scharas, bte	0.17	0.18	
Sardines françaises, 1-4 btes, bte	0.15	0.31	
Sardines françaises, 1-2 btes, bte	0.41	0.50	
Sardines Norvège (½ bte) cse	10.00	11.00	
Sardines Norvège (¼ bte) cse	17.00	18.00	
Sardines Portugaises (½ btes) cse	9.00	12.00	
Sardines canadiennes, cse	3.50	4.00	
Sardines Portugaises (¼ btes) cse	15.00	16.00	
Saumon rose Cohoes, Fraser River, boîte plate "	0.00	1.50	
Saumon rouge [Sockeye] Horse Shoe et Clover Leaf, boîte haute, 1 lb., doz.	0.00	2.02½	
Saumon rouge [Sockeye] Horse Shoe et Clover Leaf, boîte plate, 1 lb., doz.	0.00	2.17½	
Saumon rouge [Sockeye] Horse Shoe et Clover Leaf, boîte plate, 1-2 lb., doz.	0.00	1.25	
Saumon rouge [Rivers' Inlet] boîte haute, 1 lb., doz.	0.00	1.95	
Saumon du printemps, boîte haute, 1 lb., doz.	0.00	1.70	
Saumon de printemps, 1-2 lb. doz.	0.95	1.00	
Saumon Humpback, 1 lb. doz.	00	1.10	
Scallops, 1 lb. doz.	2.00	2.10	
Smeets [Eperlans] aux épices, bte ronde, 1-2 lb. doz.	0.90	1.00	
Smeets à la moutarde, boîte ovale, 1½ lb., doz.	0.95	0.105	
Smeets aux tomates, boîte ovale, 1-2 lb., doz.	0.95	1.05	
Sprats, ½ btes, cse 100 bts.	7.25	8.00	
Sprats, ¼ btes, cse 100 bts.	10.00	11.00	

POISSONS FRAIS, SALES, FUMES, Etc.

Affaires à peu près nulles.

Nous cotons:

Finnan Haddies, bte 30 lbs.	0.00	0.07
Harengs Labrador, quart.	0.00	5.75
Harengs Labrador, 1-2 qt.	0.00	3.25
Harengs fumés (petits), bte	0.00	0.18
Morue verte No 1, moyenne, par quart	0.00	6.00
Morue verte No 1, moyenne, quantité moindre, lb.	0.00	0.00
Morue No 2, . . . . . qt.	0.00	0.00

Morue No 1, large . . . . .	0.00	0.00
Morue étuvée, cse 100 lbs.	0.00	6.00
Morue séchée, pqt 1 et 2 lbs.	0.06½	0.08
Morue effilochée, en paq. doz	0.00	0.90
Traite Labrador No 1, ½ qrt.	0.00	6.00

**LARDS ET JAMBONS**

Les prix des lards américains restent durs, la demande est restreinte de ce fait.

Les lards Canadiens subissent une avance dans quelques lignes; les prix sont très fermes.

A noter une avance de 1-2c. sur les prix du jambon.

La demande pour les lards fumés est passable.

**Nous cotons:**

**Lards Américains**

Lard Jones 19/35 morceaux . . .	25.00
Lard Woodlawn 34/46 morceaux	00.00
Lard Monarch 16/30 morceaux . .	25.00
Lard Swift 30/40 morceaux . . .	27.00
Lard Morris 40/50 morceaux . . .	00.00
Lard Armour 35/50 morceaux . . .	00.00
Lard Armour 50/60 morceaux . . .	00.00
Lard Riverside 46/60 morceaux . .	00.00
Lard Rialto 40/50 morceaux . . .	24.00

**Lards Canadiens**

Heavy Short Cut Mess . . . . .	barils	24.50
Heavy Short Cut Mess, 1-2 baril		12.50
Selected Heavy Short Cut Boneless		25.00
Short Cut, Back (Family Pork), barils		23.50
Short Cut Back, 1-2 barils . . . .		12.00
Heavy Clear, bris. . . . .		23.00
Light Clear, bris. . . . .		21.50
Heavy Flank . . . . .		23.00
Heavy Clear Fat Backs . . . . .	bril.	25.50

**Vlantes fumées**

Lard fumé, désossé 4 4 4 lb.	0.15½	0.16
Lard fumé, noir désossé . lb.	0.16	0.17
Jambons, 25 lbs. et au-dessus	0.14½	0.15½
Jambons, 18 à 25 lbs.	0.14½	0.15½
Jambons, 13 à 18 lbs.	0.15	0.15½
Jambons, 10 à 13 lbs.	0.15	0.15½

**SAINDOUX**

Demande tranquille pour les saindoux purs et simplement passable pour les composés; les prix demeurent fermes.

**Nous cotons:**

**Saindoux pur**

En seaux de 20 lbs. . . . .	2.85	3.00
En tinettes de 20 lbs. . . . .	0.14	0.14½
Canistres de 10 lbs. . . . .	lb.	0.14½
Canistres de 5 lbs. . . . .	lb.	0.14½
Canistres de 3 lbs. . . . .	lb.	0.14½

**Saindoux composé**

En seaux de 20 lbs. . . . .	2.20
Chaudières de 20 lbs. . . . .	2.10
Canistres de 10 lbs. . . . .	lb. 0.11½
Canistres de 5 lbs. . . . .	lb. 0.11½
Canistres de 3 lbs. . . . .	lb. 0.11½
Tierces . . . . .	lb. 0.10½
1-2 quarts . . . . .	lb. 0.10½
Tinettes, 60 lbs. . . . .	lb. 0.10½

**FROMAGES CANADIENS**

On manque pour le moment de petits fromages d'environ 20 livres.

Le fromage d'Oka se vend, à la caisse, 22c. la livre et, en quantité moindre, 23c. la livre.

**FROMAGES IMPORTES**

On cote le fromage de Gruyère:

Cuveau de 4 fromages de 27 lbs. et cuveau de 2 fromages de 80 lbs., 24 1-2 à 27c la lb.

Fromage entier de 27 lbs. ou de 80 lbs., 24 1-2 à 27 1-2c la lb.

En quantité moindre 30c. la lb.

Le fromage de Roquefort se vend de

29 à 32c. la livre et le Limbourg de 19 à 20c la lb.

**On cote encore:**

Gorgonzola . . . . .	lb.	0.35
Edam . . . . .	lb.	0.35

**PRODUITS CHIMIQUES ET DROGUES**

**Nous cotons:**

Acide borique, bris, de 336 lbs, lb.	0.02
" " quantité moindre, lb.	0.10
Alun, barils de 336 lbs . . . . .	lb. 0.012
Alun, barils de 112 lbs . . . . .	lb. 0.02
Alun, quantité moindre . . . . .	lb. 0.02
Blanc de céruse, bris de 336 lbs. 100 lbs.	0.70
Blanc de céruse, quantité moindre 2 lbs.	0.01
Bols de campêche . . . . .	lb. 0.02½ 0.03
Borax en cristaux, bris de 336 lbs.	lb. 0.04½
" " " " " " " " " "	lb. 0.04½
Borax en cristaux, quantité moindre	lb. 0.06
Borax en poudre, bris 112 lbs. lb.	0.05
Borax en cristaux, bris de 112 " " " " " " " " " "	lb. 0.06
Boules à mites . . . . .	lb. 0.03½ 0.04
Camomille, . . . . .	lb. 0.25

**Campêche (Extrait de):**

Boîtes de 12 lbs. . . . .	lb. 0.07½ 0.07½
" 24 lbs., pqt. de 1 lb. " " "	0.08 0.08½
" 24 lbs., pqt. de ½ lb. " " "	0.09 0.09½
" 24 lbs., pqt. de ¼ lb. " " "	0.11 0.11½
" 24 lbs., les 3 grands assorties " " "	0.09 0.09½
Camphre (en oz.) " " "	0.00 0.80
Carbonate d'ammoniaque, bis 112 lbs.	lb. 0.12

Carbonate d'ammoniaque, quantité moindre	lb. 0.16
Cire blanche pure . . . . .	lb. 0.45 0.50
Couperose, bis 370 lbs . . . . .	lb. 0.01
Couperose, quantité moindre, lb.	0.02
Gélatine rouge en feuilles . . . .	lb. 0.60
Gomme arabique . . . . .	lb. 0.18
Houblon pressé . . . . .	lb. 0.12½ 0.15
Indigo de Madras . . . . .	lb. 0.60
Lessis commun . . . . .	doz. 0.35
Lessis commun . . . . .	grosse 3.75
Plâtre à terre, sac 100 lbs. sac	0.70
Résine blanche . . . . .	lb. 0.03½ 0.04½
Résine G, brl. 280 lbs. . . . .	5.25 5.35
Résine G, moins d'un brl, lb.	0.02½ 0.03
Salpêtre en cristaux, bis 112 lbs.	lb. 0.05

Salpêtre en cristaux, quantité moindre	lb. 0.06
Sel d'Epsom, sacs 224 lbs. . . . .	lb. 0.01½
Sel d'Epsom, qté moindre . . . . .	lb. 0.02
Soda à pâte. 112 lbs. . . . .	0.00 1.85

Soda à laver:	
Sacs 224 lbs., 100 lbs. . . . .	0.75 0.80
1-2 sacs 112 lb., 100 lb. . . . .	0.80 0.85
Quarts 336 lb., 100 lb. . . . .	0.35 0.40
Barils 112 lb., baril . . . . .	0.95 1.00
Soude caustique, drums 750 lbs. lb.	0.02½ 0.03
Soude caustique en morceaux, kegs 50 lbs. . . . .	keg 1.50 1.60
Soude caustique en morceaux, kegs 100 lbs. . . . .	keg 0.00 2.75
Soufre en bâtons, bris 336 lbs. lb.	0.02
Soufre en bâtons, qté moindre lb.	0.03
Soufre moulu, sacs 112 lbs. 1.65.	1.70
Soufre moulu, qté moindre . . . .	lb. 0.02
Vitriol, bris. . . . .	0.05½ 0.06
Vitriol, quantité moindre . . . . .	lb. 0.07

**BOUGIES ET CIERGES**

**Nous cotons:**

B Paraffine, 6 à la lb. . . . .	0.08½ 0.09
B. Paraffine, 12 à la lb. . . . .	0.09 0.09½
B. Stéarine, 14 oz. 6 et 12 . . . .	0.00 0.13
B. Stéarine, 16 oz. 6 et 18 . . . .	0.14 0.15
Cierges approuvés . . . . .	lb. 0.00 0.40
Cierges non approuvés . . . . .	lb. 0.16 0.20

**PLATS EN BOIS**

**Nous cotons:**

Ovales de ½ lb., craté . . . . .	0.35	0.40
Ovales de 1 lb., craté . . . . .	0.35	0.40
Ovales de 2 lbs., craté . . . . .	0.40	0.45
Ovales de 3 lbs., craté . . . . .	0.50	0.55
Ovales de 5 lbs., craté . . . . .	0.60	0.65

**TINETTES EN BOIS**

**Nous cotons:**

Tinettes à beurre, 70 lbs, pièce . .	0.28
Tinettes à beurre, 60 lbs, pièce . .	0.24
Tinettes en épinette, à beurre, 30 lbs, pièce . . . . .	0.21
Tinettes en épinette blanche, 20 lbs., pièce . . . . .	0.19
Tinettes à beurre, 10 lbs, pièce . . .	0.15

**EPINGLES A LINGE**

**Epingles ordinaires.**

Boîtes de 6 grosses . . . . .	la bte	0.65
Epingles à ressort . . . . .		
Boîtes de 2 grosses . . . . .	la bte	0.90

**BALAIS**

**Nous cotons:**

Avec manches ordinaires . . . . .	La doz	
4 cordes . . . . .	3.75	4.20
3 cordes . . . . .	2.90	3.40
2 cordes . . . . .	0.00	2.50
Avec manches Bambou . . . . .		
4 cordes . . . . .	0.00	3.60
3 cordes . . . . .	0.00	3.40
A long manche . . . . .	2.50	2.75
D'enfants, 3 cordes . . . . .	1.25	1.40
D'enfants, 3 cordes . . . . .	0.00	1.60
D'enfants, 2 cordes . . . . .	0.00	1.45
D'enfants, 1 corde . . . . .	(manque)	

**FICELLE ET CABLE DE COTON**

**Nous cotons:**

Ficelle 4 brins . . . . .	lb. 0.20	0.21
Ficelle 3 brins . . . . .	lb. 0.16½	0.17½
Câble . . . . .	lb. 0.18	0.19
Corde à linge, 30 pds . . . . .	doz. . . . .	0.75
Cordes à linge, 40 pds . . . . .	doz. . . . .	0.90
Cordes à linge, 50 pds . . . . .	doz. . . . .	1.20
Cordes à linge, 60 pds . . . . .	doz. . . . .	1.50
Coton à chandelle . . . . .	lb. . . . .	0.25

**PAPIER D'EMBALLAGE**

Il y a une baisse de 1-4c. sur le papier brun et de 1-2c. sur le papier Manilla. On vend le papier Manilla 4 cents la livre et le papier brun 3 1-4c.

**MECHES DE LAMPES ET BRULEURS**

**Nous cotons:**

Mèches No 2 . . . . .	lb. 0.20
Mèches No 1 . . . . .	lb. 0.14
Mèches No 0 . . . . .	lb. 0.12
Brûleurs No 2 . . . . .	doz. 0.85
Brûleurs No 1 . . . . .	doz. 0.65
Brûleurs No 0 . . . . .	doz. 0.65

**SAVON DE CASTILLE**

Le savon de Marseille (ou Castille) se vend: le blanc de 7 1-2 à 9c. et le marbré rouge de 8c. à 9c.

**GRAISSE A ROUES**

**On cote:**

La grosse . . . . .	\$6.00
Caisse de 4 doz. . . . .	la doz. 0.52½
Quantité moindre . . . . .	la doz. 0.60
Grasse au mica: doz.: . . . . .	
Boîtes de 1 lb. . . . .	0.90 0.95
Boîtes de 3 lbs. . . . .	2.40 2.50

**HUILE D'OLIVE**

**Nous cotons l'huile de Loubon:**

Pintes . . . . .	0.00	2.90
Chopines . . . . .	0.00	1.40
1-2 chopines . . . . .	0.00	0.75

**HUILE DE CASTOR**

Nous cotons:

	Grosce.	Doz.
Bouteilles de 1 oz. . . . .	\$3.60	0.35
Bouteilles de 2 oz. . . . .	5.00	0.45
Bouteilles de 3 oz. . . . .	6.00	0.55
Bouteilles de 4 oz. . . . .	7.25	0.65
Bouteilles de 1 chopine . . . .	11.50	1.10
Bouteilles de 1 chopine . . . .	17.50	1.60
Bouteilles de 1 pinte . . . . .	29.50	2.75
Estagnon, lb. . . . .	0.07 1/2	0.08 1/2
Quart. lb. . . . .	0.00	0.08
Moins d'un quart, gall. . . . .	0.00	1.00

**HUILE DE FOIE DE MORUE**

Nous cotons l'huile de foie de morue de Terre-Neuve, de \$0.90 à \$1.10 le gallon, suivant quantité et l'huile de foie de morue de Norvège, de \$1.90 à \$2.25.

**HUILE DE COTON**

Nous la cotons:

Au baril . . . . .	gal.	0.90
Moins d'un baril . . . . .	gal.	1.20

**VASELINE**

Nous cotons:

No 1, la grosse . . . . .	\$ 6.72, esc. 5 p.c.
No 2, la grosse . . . . .	14.40, esc. 5 p.c.
No 1, la doz. . . . .	0.60, net.
No 2, la doz. . . . .	1.25, net.

**HUILE DE PETROLE**

Nous cotons:

Pratt's Astral Oil . . . . .	le gal.	0.21 1/2
Standard Acme . . . . .	le gal.	0.19
Silver Star . . . . .	le gal.	0.17 1/2

**SUCRE ET SIROP D'ERABLE**

La demande est assez bonne, mais les quantités semblent moins abondantes que d'habitude à pareille époque.

On cote: sucre en petits pains de fantaisie de 1 livre de 10 à 11c. la livre; sucre en gros pains de 8 à 9c. la livre; sirop d'érable en quarts de 5 1/2 à 6c. la livre et sirop en canistres, de 60 à 65c. la canistre.

**GRAINS ET FARINES**

Les derniers avis télégraphiques sont comme suit les marchés d'Europe:

Londres:—

Blé en transit: marché instable.		
Blé du printemps:		
Manitoba No 1 du Nord (avril)	0 s	0 d
Manitoba No 2 du Nord (juin)	44 s	3 d
Manitoba No 3 du Nord (mai)	0 s	0 d
Manitoba No 4 du Nord	0 s	0 d
Mais en transit: ferme.		
American mélangé	0 s	0 d

Liverpool:—

Blé disponible: tranquille.		
Manitoba No 1 du Nord (printemps)	9 s	6 d
Blé d'hiver No 2	9 s	2 1/2 d
Futur: tranquille.		
Mai	9 s	1 1/2 d
Juillet	9 s	2 1/2 d
Futur: soutenu.		
Mai	5 s	9 1/2 d
Juillet	5 s	5 1/2 d
American mélangé, nouv.	0 s	0 d
American mélangé ancien	0 s	0 d

Paris:—

Blé: ferme.		
Avril	25.55	
Juillet-août	25.85	

**“Elite”**

**CHOCOLAT**

Non Sucré

**DES EPICIERES**

POUR TOUS LES

**Besoins de la Cuisine**

Tablettes de 1/4 lb

FABRIQUE PAR

**JOHN P. MOTT & CO.,**

HALIFAX, N. S.

**J. A. TAYLOR, Agent, MONTREAL.**

**LA FARINE PRÉPARÉE**

(Self-Raising Flour)

**DE BRODIE & HARVIE**

est aujourd'hui la farine préférée des ménagères. Elle donne une excellente pâtisserie, légère, agréable et recherchée par les amateurs. Pour réussir la pâtisserie avec la farine préparée de Brodie & Harvie, il suffit de suivre les directions imprimées sur chaque paquet.

10 et 12 Rue Bleury, MONTREAL

**Première Communion**

Magnifique assortiment d'images, médailles, chapelets, étuis, livres de prières, Brassards et insignes, etc., etc. Petit recueil de conseils et prières, à l'usage des enfants de la première communion.

LA COMPAGNIE

**J. B. ROLLAND & FILS,**

14, rue St-Vincent, MONTREAL

**KEEN'S OXFORD BLUE**

Votre ordre!

Est-il placé pour

Le Bleu **Keen's Oxford.**

Le Meilleur Bleu au monde?

Farine: ferme.

Avril . . . . .	32.85
Juillet-août . . . . .	33.60

**Marché de Chicago**

Mercredi dernier, le marché du blé était très instable. En raison d'un déclin des prix à Liverpool, le marché de Chicago était faible en ouverture. Plusieurs des principaux acheteurs à long terme firent des achats de bonne heure, dans la journée, pour l'option de mai et furent limités par les acheteurs à court terme, ce qui provoqua une avance pour les options de mai et de juillet. L'option de mai s'est vendue à \$1.29 par boisseau et celle de juillet a atteint \$1.18 1/4. Ce sont deux prix élevés pour la saison. En clôture le marché était fort à des gains nets de 5-8c. à 1 3-8c.

Le blé d'Inde et l'avoine firent de forts gains, le premier étant en hausse de 1c. à 2c. à la clôture, et la seconde de 1-2c. à 1c.

	Mal.	Juill.
Blé . . . . .	1.28 1/2	1.17 1/2
Blé d'Inde . . . . .	68 1/2	66 1/2
Avoine . . . . .	54 1/2	48 1/2

**Marché de Montréal**

Le marché des grains est tranquille et la baisse de 3c. aujourd'hui sur le blé à Winnipeg va rendre les acheteurs plus hésitants ces jours-ci. Les prix du blé que nous cotons ci-dessous, doivent maintenant s'entendre par eau.

L'avoine est très ferme ainsi que le blé d'Inde. Les pois No 2 et le sarrasin sont peu offerts. Le seigle est à prix purement nominal.

En farines de blé il y a eu, cette semaine, une forte avance, aussi bien pour les farines du Manitoba que pour celles d'Ontario; nous avions raison quand, il y a quelques semaines, nous invitons nos lecteurs à s'approvisionner avant une hausse qu'il était facile de prévoir. Les nouveaux prix sont tenus très fermes.

Les issues de blé sont également très fermes avec une avance de \$1 par tonne sur le son et le grû du Manitoba. La demande est bonne avec peu de stocks.

Les prix de la farine d'avoine roulée sont soutenus avec demande tranquille.

**Grains**

Blé du Nord No 1 (par eau)	1.29	1.30
Blé du Nord No 2 (par eau)	1.27	1.28
Blé du Nord No 3 (par eau)	1.24	1.25
Blé du Nord (feed) (par eau)	0.95	0.97
Avoine Man. No 2	0.51 1/2	0.52
Avoine Man. No 3	0.50 1/2	0.50 1/2
Avoine Man. (feed No 1 extra)	0.51	0.51 1/2
Avoine feed No 1	0.50 1/2	0.51
Avoine Qué. et Ont. No 2	0.50 1/2	0.51
Avoine Qué. et Ont. No 3	0.49 1/2	0.50
Avoine Qué. et Ont. No 4	0.48 1/2	0.49
Orge à moulée	0.64	0.66
Seigle	0.00	0.30
Pois No 2, ordinaire	0.97	0.98
Sarrasin	0.66	0.67
Blé d'Inde No 3, jaune	0.78	0.79

**Farines**

Patentes du printemps, premiers	2 sacs	6.10	6.50
Patentes du printemps, secondes	2 sacs	5.60	6.00
Patentes d'hiver	2 sacs	5.80	5.75
Straight rollers	baril	5.40	5.50
Forté à boulanger	2 sacs	5.40	5.30
Farine de blé d'Inde	sac	0.00	2.05
Farine à pâtisserie	sac	0.00	2.40

**Farines d'avoine**

Avoine roulée	sac 90 lbs.	0.00	2.40
Avoine roulée	baril	0.00	5.05

## Issues de blé en sacs

Son Manitoba, au char, ton	00.00	23.00
Grû Manitoba, au char, ton	25.00	27.00
Son d'Ontario, au char, ton	23.00	24.00
Grû d'Ontario, au char, ton	24.50	25.00
Moulée . . . . . au char	28.00	35.00

## FROMAGE

## Marché anglais

MM. Marples, Jones & Co. nous écrivent de Liverpool, à la date du 2 avril 1909.

Il y a très peu de changement à signaler, la demande pour le fromage Canadien n'étant que modérée, et il ne se fait pas de fortes ventes de fromage de Nouvelle-Zélande. Les stocks déclarés hier dans ce pays sont en diminution de 16,000 boîtes pour le fromage Canadien, mais en augmentation de la même quantité pour le fromage de Nouvelle-Zélande; aussi la situation statistique est à peu près sans changement. Le temps est toujours froid et le printemps sera tardif, ce qui pourra arranger un peu les choses; mais nous ne pensons pas qu'il se produise une autre avance.

## Nous cotons:

Canadien, choix, blanc	62/0 à 63/0
Canadien, choix coloré	65/0 à 66/6
Nouv.-Zélande, blanc, choix (ex-London)	60/0 à 61/0
Nouv.-Zélande, coloré, choix (ex-London)	63/0 à 64/0

MM. Mills & Sparrow, nous écrivent de Londres, à la date du 2 avril 1909.

Les détenteurs de fromage de Nouvelle-Zélande maintiennent leurs prix fermes. Le coloré se vend bien, mais la vente du fromage blanc continue à être plutôt lente à nos cotes. Une diminution de prix de 6d. à 1/0 activerait les affaires.

## Nous cotons:

Nouvelle-Zélande, haut choix, blanc	60/6 à 61/0
Nouvelle-Zélande, haut choix, coloré	63/6 à 64/0
Nouv.-Zélande, choix, blanc	60/0
Nouv.-Zélande, choix, coloré	63/0

## Marché de Montréal

Le marché est tranquille et soutenu. On cote le fromage blanc de 12 à 14c. à 13c. comme la semaine précédente.

## BEURRE

## Marché anglais

MM. Marples, Jones & Co. nous écrivent de Liverpool, à la date du 2 avril 1909.

Le marché du beurre danols, en sympathie avec celui du beurre des colonies, était complètement démoralisé au commencement de la semaine. Aujourd'hui les prix sont nominaux, et il est peu douteux que les acheteurs peuvent fixer leurs prix. A l'ouverture du marché, le beurre danols était à prix plus bas de 5 kroner.

## Nous cotons:

Ladies des Etats	(manque)
Renovated, choix	(manque)
Sibérie, crème, choix	100/0 à 102/0
Irlande, crème, choix	(manque)
Canada, crème, choix	(manque)
Australie, choix	98/0 à 100/0
Nouvelle-Zélande, choix	102/0 à 103/0
Argentine, choix	98/0 à 100/0
Danols, crème en barils	
choix et surchoix	110/0 à 112/0

MM. Mills & Sparrow nous écrivent de Londres, à la date du 2 avril 1909.

Le temps est beaucoup plus beau, bien que les vents soient froids. Une semaine d'une telle température aidera beaucoup tout travail extérieur.

Beurre Danols.—Les prix ont été réduits de cinq kroner.

Beurre de Sibérie.—Cette semaine, les arrivages à Londres ont été inférieurs à 2,000 barriques, dont moins de la moitié était du beurre de haut choix. Malgré de si faibles arrivages, les prix sont plus bas de plusieurs shillings, et la cote de 100/0 est un chiffre extrême.

Beurre français.—Les prix ne sont pas changés, mais les ordres ne sont pas abondants. On parle d'une baisse de prix pour la semaine prochaine, mais la demande en France, pendant le carême, est forte et empêche toute réduction sérieuse, particulièrement pour le beurre de haut choix, qui est loin d'être trop abondant.

Beurre d'Australie.—La quantité du beurre de haut choix arrivant maintenant est très faible. Les qualités secondaires se vendent lentement aux prix réduits de la semaine dernière.

Beurre de Nouvelle-Zélande.—Les acheteurs achètent au jour le jour et uniquement lorsqu'ils y sont forcés.

## Nous cotons:

Danemark	108/0 à 110/0
France, 88/0, 96/0, 104/0, 112/0	à 116/0
Russie et Sibérie, haut choix	96/0 à 100/0

Russie et Sibérie, choix	84/0 à 94/0
Victoria, haut choix, salé	96/0 à 98/0
Victoria, haut choix, sans sel	100/0 à 104/0
Victoria, bon à choix, salé	94/0
Queensland, haut choix, salé	96/0 à 98/0
Queensland, bon à choix, salé	94/0 à 96/0
Queensland, haut choix, sans sel	90/0 à 92/0
Nouvelle-Zélande, haut choix	98/0 à 100/0
Nouvelle-Zélande, seconde	97/0 à 100/0
Argentine, haut choix, salé	92/0 à 96/0
Argentine, choix salé	96/0, 98/0 à 100/0
Argentine, haut choix, non salé	94/0
Nouvelle Galles du Sud, haut choix, salé	96/0 à 100/0
Nouvelle Galles du Sud, bon, à choix, salé	94/0, 96/0 à 98/0
Nouvelle Galles du Sud, haut choix, sans sel	88/0 à 92/0
	100/0 à 102/0

## Marché de Montréal

Bonne demande et prix légèrement plus élevés.

## Nous cotons:

Beurre de crémeries, vieux	0.21	0.21
Beurre de crémeries, nouv.	0.00	0.23
Beurre de ferme en tinettes	0.16	0.19
Beurre en rouleaux	0.19	0.20

## OEUFs

## Marché anglais

MM. Marples, Jones & Co. nous écrivent de Liverpool, à la date du 2 avril 1909.

Les arrivages sont plus abondants

## Nous cotons:

Oeufs d'Irlande	8 6 à 9 0
Oeufs du Danemark	8 6 à 9 3
Oeufs d'Egypte	5 6 à 5 9

## Marché de Montréal

Bonne demande et marché plus fermes on cote en lots de caisse de 20 à 204c la douzaine.

## LEGUMES

Aubergines	la doz.	0.00	6.00
Betteraves nouvelles, le crate		0.00	3.00
Betteraves	le sac	0.00	0.75
Carottes	le sac	0.00	0.50
Carottes nouvelles, le crate		0.00	3.00
Céleri de Californie, le crate		0.00	6.00
Céleri de Floride	le crate	0.00	3.00

## REVILLON FRERES

A RESPONSABILITÉ LIMITÉE

## NEGOCIANTS EN FOURRURE

134-136 RUE MCGILL. - MONTREAL

Les lots de pelleteries sont évalués aussitôt reçus et mis de côté en attendant la réponse de l'expéditeur. Tous frais d'express payés par la Maison. Tarifs envoyés sur demande.

EN ECRIVANT AUX ANNONCEURS, CITEZ "LE PRIX COURANT"

Champignons . . . . . lb.	0.00	0.75
Choux-fleurs . . . . . le crate	0.00	6.50
Choux . . . . . le quart	1.75	2.00
Choux nouveaux . . . . . le crate	0.00	4.00
Concombres . . . . . la doz.	1.50	1.75
Cresson . . . . . doz. paquet	0.00	0.50
Echalottes . . . . . la doz. pqt.	0.00	0.40
Epinards . . . . . le quart	0.00	4.00
Fèves vertes et jaunes, le panier	0.00	5.50
Navets . . . . . le sac	0.50	0.75
Oignons Américains . . . . . le sac	0.00	2.75
Oignons jaunes, sac . . . . .	0.00	2.00
Oignons rouges . . . . . le sac	0.00	2.75
Oignons rouges . . . . . le quart	0.00	4.00
Panais . . . . . le sac	0.00	1.00
Patates (au détail), le sac		
90 lbs.	1.00	1.05
Patates (en gros), le sac		
90 lbs.	0.80	0.85
Patates nouvelles . . . . . la lb.	0.00	0.06
Patates sucrées . . . . . le panier	0.00	2.25
Persil . . . . . la doz.	0.50	0.75
Piment . . . . . le panier	0.00	0.75
Potreaux . . . . . la doz. pqt.	0.00	0.00
Radis . . . . . la doz.	0.50	0.60
Raifort . . . . . la lb.	0.15	0.20
Rhubarbe . . . . . la doz.	0.00	1.00
Salade de Boston . . . . . la bte	0.00	2.20
Salade de Waterloo . . . . . la bte	1.50	1.60
Salsifis . . . . . la doz. de pqt.	0.00	0.50
Tomates de Floride, le crate	0.00	3.50

FRUITS VERTS

Ananas . . . . . cae	3.50	4.25
Atocas . . . . . bte	0.00	3.50
Bananes, régime (en crate)	1.75	2.50
Citrons Messine (300s.), bte	2.50	2.75
Fraises . . . . . le caseau	0.30	0.40
Oranges Valence (420s.) . . . . .	0.00	3.75
Oranges Valence (714s.) . . . . .	0.00	6.00
Oranges Navels . . . . . boîte	3.00	3.50
Oranges de Cuba, la caisse	0.00	2.50
Pamplemousses . . . . . boîte	3.00	4.20
Pommes No 1 . . . . . baril	5.50	6.50
Raisins Malaga, colorés, brl.	6.00	7.00

POMMES

MM. J. C. Houghton & Co. nous écrivent de Liverpool, à la date du 1er avril 1909.

Les prix continuent à être très élevés, les approvisionnements étant limités. Les Newtowns de l'Oregon et de la Californie se vendent bien.

PRIX A L'ENCAIN

	Vendredi 19 Mars s. d. s. d.	Lundi 22 Mars s. d. s. d.	Mercredi 24 Mars s. d. s. d.
Americaines—baril		21 0	29 0
Baldwin			
Ben Davis	19 6	20 6	17 0
Nouv. Ecosse—Baril			
Nonpareil	14 0	20 0	11 0
Ben Davies	24 6		13 3
Russett	29 0		18 0
Canadiennes—Baril			
N. Spy	22 6	23 0	
Ben Davies	20 6	24 0	
G Russett	18 0	25 0	
Californian — bte			
Newtown Pip-			
pin (4 tierces)	9 9	10 0	9 6
do (4 tierces)	8 3	10 0	9 9
Oregon—			
Newtown			
Pippin		13 0	13 0

FOIN PRESSE ET FOURRAGES

Marché de Montréal

Le marché du foin est généralement plus faible; il se fait peu d'affaires.

Foin pressé No 1 . . . . .	12.00	12.50
Foin pressé No 2, extra . . . . .	11.00	11.50
Foin pressé No 2, ord. . . . .	9.00	9.50
Foin mélangé de trèfle . . . . .	8.00	8.25

Trèfle pur . . . . .	7.00	7.50
Paille d'avoine . . . . .	6.00	6.50

PEAUX VERTES

Marché très tranquille et sans changement de prix.

Les commerçants de Montréal paient aux bouchers: Boeuf de la ville No 1, 9c.; No 2, 8c.; No 3, 7c.; boeufs de la campagne, No 1, 9c.; No 2, 8c.; No 3, 7c. Veau No 1, 14c.; No 2, 13c.; mouton, \$1; cheval, \$1.50 à \$2.

Personnel

—M. Henri Jonas, chef de la maison Henri Jonas et Cie, est parti mardi de Montréal, pour un voyage d'affaires en Europe. L'absence de M. Henri Jonas sera d'une durée de six semaines environ.

Mélasses Barbade

Les bas prix actuels de la mélasse sur les marchés primaires sont en faveur du commerce et la maison Laporte, Martin et Cie, Lée, Montréal, cote des prix d'importation qu'il est de l'intérêt de tous les acheteurs de demander sans retard.

Parmi toutes les confitures et gelées produites au Canada, celles portant la marque E. D. S., manufacturées par E. D. Smith, de Winona, Ontario, ont une qualité supérieure. Ce sont les produits du genre les plus purs, ayant la saveur la plus naturelle.

L'argent consacré à la publicité, lorsqu'il est judicieusement dépensé, constitue un placement et non pas une dépense.

L'ARRANGEMENT ET L'EQUIPEMENT CONVENABLES DE L'INTERIEUR D'UN MAGASIN SONT DE PREMIERE IMPORTANCE POUR LE MARCHAND ENTREPRENANT.

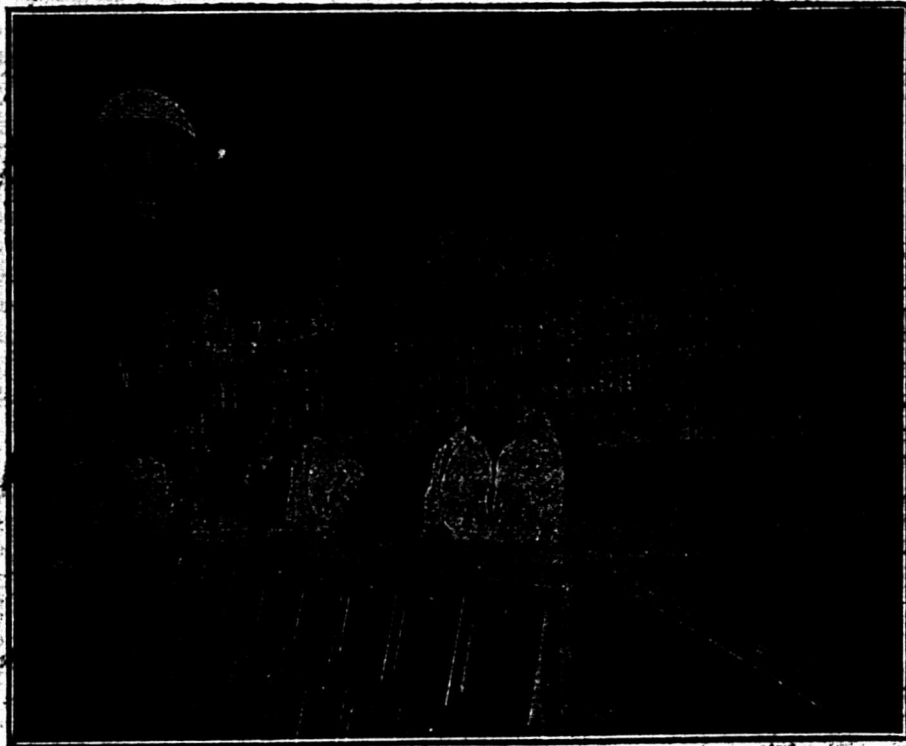

Les Agencements "Walker Bin"

forment un arrangement idéal de magasin; ils économisent l'espace, procurent un étalage intérieur propre et attrayant et facilitent la manipulation rapide des marchandises.

Demandez le Catalogue Illustré: "Modern Grocery Fixtures."

The Walker Bin & Store Fixture Co., Limited  
BERLIN, - ONTARIO

Représentants: Manitoba, Stuart, Watson Co., Winnipeg, Man. Saskatchewan et Alberta, J. C. Stokes, Regina, Sask. Montréal, P. Q., Kenneth H. Munro, Edifice Coristine.

## COURS PROFESSIONNELS

## Marchandises en général

Par M. E. Laigneau

(Suite)

Confitures : observations préliminaires.  
— Fabrication. — Conservation des jus.  
Sirops : Fabrication. — Conservation des jus. — Compotes : Fabrication.

Passons aux confitures, l'article est des plus intéressants pour l'épicerie. Il l'est pour ceux qui achètent ces confitures toutes fabriquées; à plus forte raison pour ceux qui veulent se consacrer à cette fabrication.

Que faut-il pour savoir faire les confitures, et ici je parle à un point de vue général; par confitures j'entends aussi les marmelades et les gelées? De l'attention et du soin, tout simplement; le reste, comme en toutes choses, s'acquiert avec le temps, par la pratique.

Comment les fabrique-t-on? De différentes manières; les avis sont partagés; l'essentiel est de les réussir. Si les recettes données quant à la fabrication varient, le but est toujours le même; et s'il vous arrive de constater qu'une confiture ne se conserve pas, qu'elle fermente, ou bien qu'elle devient trop ferme, cela tient uniquement à une cuisson insuffisante ou trop prolongée; par l'expérience vous arriverez au degré voulu, en tenant compte aussi de l'état des saisons qui, si elles sont par trop pluvieuses, demandera un peu plus de cuisson.

Ici, je ne vais pas vous parler de la façon dont on procède dans les fabriques de confitures en gros, qui ont tout l'outillage moderne voulu pour produire, non, mais de la façon plus élémentaire dont tout épicier peut arriver à faire ses confitures. L'épicier retire un double avantage à les fabriquer par lui-même; le premier, c'est qu'il obtient un prix de revient très avantageux et qu'il sait ce qu'il donne; le second, c'est qu'il trouve à s'occuper, lui et ses employés, à une époque où les affaires deviennent de plus en plus calmes par suite de plus de bien-être et dont profite même la classe ouvrière sérieuse qui émigre dès juillet, jusqu'à la fin de septembre, vers la campagne.

La fabrication des confitures peut se faire de deux façons: la première, de suite, j'entends dire que le fruit acheté peut être transformé immédiatement en confiture pour toute la saison; la seconde, en conservant les fruits et en fabriquant la confiture au fur et à mesure des besoins. Cette seconde fabrication demande naturellement plus de matériel: bouteilles pour les jus, boîtes pour les pulpes; mais si elle ne donne pas toute la finesse que l'on obtient quand on fabrique de suite la confiture, elle

offre d'autres avantages appréciables vis-à-vis d'une clientèle trop souvent ignorante; clientèle qui ne manque pas de goût pour tout ce qui est superflu, mais qui ignore trop de choses culinaires qu'elle devrait connaître, d'abord pour elle-même, ensuite pour s'éviter d'être à la merci de ces cuisinières toutes-puissantes dans la maison. C'est pour ces raisons que, conservant jus et fruits, et fabricant avec la conserve, on s'évite beaucoup d'ennuis et de sottes observations. Car il ne faut pas oublier que dans nos professions, 99 fois sur 100, nous avons affaire aux femmes, c'est-à-dire à l'élément le plus barométrique qui soit, non seulement chez nous, mais sur toute la surface du globe et depuis la création. Notez bien que ce n'est pas là une chose que j'avance à la légère, c'est une constatation faite par la femme elle-même qui, lorsqu'elle est dans les affaires, convient qu'il est plus agréable de servir dix hommes qu'une de ses semblables.

Je vais commencer par vous donner la recette pour fabriquer vous-mêmes vos confitures de suite, nous verrons la conserve après.

Une observation s'impose, tout d'abord, c'est qu'avec les fraises et les cerises, qui sont les premières sortes qu'on fabrique, on n'a pas l'inconvénient du tassement qui se produit dans les pots et les calottes, comme avec les abricots et les prunes, de sorte qu'il est inutile de les conserver et que l'on peut parfaitement les fabriquer de suite pour toute la saison. Aurait-on même un peu de tassement qu'il est toujours possible et facile d'y couler une légère couche de groseille.

Fraises et cerises achetées et dans vos magasins, il faut vous mettre de suite à la besogne et ne pas attendre au lendemain.

Pour ces deux sortes, enlevez les queues, et mettez de côté celles des cerises; vous les étendrez sur des feuilles de papier, dans un endroit bien sec, à l'abri du soleil, pour qu'elles sèchent bien; puis vous les vendrez à votre droguiste. Ensuite, retirez les noyaux des cerises.

Pour un poids net de 5 kilogrammes (11 livres) de fraises ou de cerises, que vous laissez de côté, prenez 5 kilogrammes de sucre auquel vous ajoutez 1 kilogramme (2.2 livres), soit 1 litre (4.5 pinte) d'eau, dans votre bassine, et mettez sur le feu pour faire votre sirop; lorsqu'il arrivera à ébullition, laissez aller de 5 à 7 minutes, presque jusqu'au nappé, puis, sans retirer votre bassine du feu, jetez dedans les 5 kilogrammes de fraises ou de cerises que vous avez prêtes, dans une terrine, et remuez doucement avec votre écumoire. Lorsque l'ébullition, que est tombée, repart, laissez environ 5 minutes sur le feu, puis retirez votre bassine et videz-la

dans une terrine bien propre. Dans ce premier travail la fraise demande beaucoup de soin, sinon on la réduirait trop en marmelade. De plus, après cette première cuisson, et en admettant qu'on n'ait pas le temps de tout faire dans la journée, on peut attendre au lendemain. Votre dernière bassine terminée, vous reprenez la première, et ici commence la seconde opération. Avec l'écumoire, vous retirez les fraises ou les cerises de la terrine et vous les mettez sur des tamis et les tamis sur d'autres terrines, de façon à ne plus avoir que le jus, que vous versez dans la bassine et que vous remettez sur le feu. Cette fois il n'y a plus de risque pour le fruit, en sorte qu'une fois l'ébullition commencée vous laissez le jus cuir environ 15 minutes, tout en remuant de temps à autre et aussi en écumant et en versant le jus qui a égoutté des tamis, puis, sans retirer la bassine du feu, vous versez dedans les fraises ou les cerises des tamis, et quand l'ébullition repart vous laissez à nouveau de 5 à 6 minutes sur le feu, et ensuite vous retirez et videz votre bassine dans une terrine. Ecumez dans la mesure du possible et mettez en pots ou en calottes au bout de quelques minutes (de cinq à dix minutes environ), sans remplir les pots jusqu'au bord, de façon à pouvoir y couler quelques jours plus tard une légère couche de groseille, ce qui vous donnera une surface bien nette sur laquelle s'appuiera parfaitement le papier pelure trempé dans l'alcool, que vous y mettez

Vous remarquerez que j'ai divisé ce travail des fraises en deux opérations. Pour la cerise et dans la seconde opération, c'est après dix minutes d'ébullition du jus seul, que vous ajoutez de 1 litre 1-2 à 2 litres (1.3-10 à 1.34 pinte) de jus de groseilles. Voici pourquoi je vous conseille de procéder ainsi. Comme le jus de groseilles ne demande guère que dix minutes d'ébullition et que quand vous le versez dans le jus de cerises il en faut encore à ce dernier 5 minutes, plus 5 à 6 minutes lorsque vous aurez versé vos cerises dedans, vous arrivez au temps voulu pour que la groseille produise son effet; et lors de la mise en pots vous pourrez remarquer que vos cerises se lèvent bien et ne remontent pas à la surface, et que quelques heures plus tard votre confiture prend bien. Pour couvrir d'une couche de groseille la surface des pots et des calottes, attendez quelques jours que la confiture soit tassée.

Je vous ai parlé de ces deux sortes, et en même temps, parce que la façon de procéder est la même pour les deux. À part, bien entendu, l'addition du jus de groseille à la cerise. J'ajoute que vous pouvez utiliser le jus qui coule des cerises pour faire votre sirop.

Passons aux groseilles.—Pour celles-ci j'ai toujours fait un mélange qui est



le suivant, pour 100 kilogr. (220 livres), à quelques kilogr. près.

60 kilogr. (132 livres) de groseilles rouges

30 kilogr. (66 livres) de groseilles blanches.

10 kilogr. (22 livres) de framboises.

10 kilogr. (22 livres) de framboises suffisent et je ne vous conseille pas d'en mettre davantage, sinon votre gelée perdrait son léger goût acidulé qui plaît tant; trop de framboise dans la groseille fait l'effet de trop de vanille dans une crème

Autre observation. La framboise donne une quinzaine de jours avant la groseille, et c'est l'époque où le plus souvent on a avantage à l'acheter, à en extraire le jus et à le conserver en bouteilles. La framboise commence à donner vers la fin de juin; la groseille, des premiers jours de juillet au 20 ou 25 du même mois; elle bat son plein aux environs du 14 juillet.

Pour faire la gelée de groseilles, videz les fruits dans la bassine, écrasez-les le plus possible et mettez sur le feu en ayant soin de remuer de temps à autre pour éviter qu'ils ne s'attachent au fond. Ne pas aller tout à fait jusqu'à l'ébullition; ensuite retirez votre bassine du feu et passez les fruits à la presse. Cette opération faite vous avez d'une part le jus, de l'autre les pulpes; mettez ces pulpes de côté pour qu'une fois tout le jus extrait, vous les repassez de nouveau, en bloc, sous la presse, pendant que vous fabriquerez votre gelée. de cette façon vous pouvez encore retrouver de 3 à 5 kilogr. (6½ à 11 lbs.) de jus sur une quantité de 100 à 110 kilogr. (220 à 242 livres) de fruits passés à la presse, et cela, pendant les 5 ou 6 heures de fabrication; votre bois ou votre charbon se trouve ainsi payé.

(A suivre).

LES CONSERVES DE SAUMON EN 1908

Le journal "Seattle Trade Register," dans un résumé de l'industrie des conserves de saumon sur la Côte du Pacifique, en 1908 estime la production de ces conserves à 435,634 caisses; en 1907, la production était de 3,911,325 caisses. Le district de l'Alaska a fourni 2,625,655 caisses en 1908, chiffre qui représente une augmentation de 433,571 caisses sur la production de 1907.

Remboursez-vous réellement l'argent avec plaisir, quand un client le demande? Tenez-vous votre magasin d'une propreté scrupuleuse? Est-il brillant, éclairé, aéré et est-ce un endroit plus agréable pour y faire des achats que la moyenne des autres magasins? S'il en est ainsi, rappelez-le au public de temps à autre.

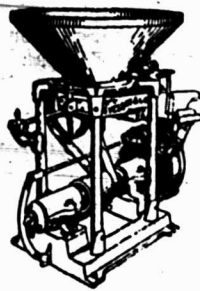

Vouslez-vous une Moulange Moderne?  
**LA MOULANGE 'CHAMPION'**

Est construite avec les meilleurs matériaux que nous puissions trouver et par des machinistes expérimentés dans ce genre de travail. Elle est pesante, forte, compacte et faite pour résister au travail lourd qu'elle est appelée à faire. Des témoignages nombreux seront fournis sur commande.

LA MOULANGE CHAMPION EST GARANTIE

Différentes grandeurs. S'adapte sur engin à vapeur, pouvoir à chevaux, etc. Ecrivez-nous pour renseignements.

S. VESSOT & CIE. Joliette, Qué.

**PURITY, MEDALLION,  
= THREE STARS, =**

Trois Marques de Farine sur lesquelles on peut compter.

**Western Canada Flour Mills Co., Limited**

TORONTO. MONTREAL. ST-JOHN, N. B. WINNIPEG. BRANDON.

**Daoust, Lalonde & Cie.**

Manufacturiers de Chaussures, et Agents pour les Claques Jacques-Cartier.

Ils sont les seuls fabricants des célèbres marques de chaussures "PARIS" et "ROCK BOTTOM."

En outre de la manufacture de chaussures, ils fabriquent aussi tout leur cuir pour la chaussure "ROCK BOTTOM" à leur tannerie de la rue d'Iberville à Montréal.

**Daoust, Lalonde & Cie.**

49 CARRE VICTORIA, MONTREAL.



**COLD STORAGE**

Circulation d'air froid et sec, Ventilation parfaite, Température appropriée à la nature des produits à conserver.

Conservation, d'après les méthodes scientifiques les plus approuvées, de

Beurre, Fromage, Œufs, Fruits.

Coin des rues des Sœurs Grises et William, Montréal.

O. M. GOULD, Gérant.

PRIX COURANTS.

Dans la liste qui suit, sont comprises uniquement les marques spéciales de marchandises dont les maisons indiquées en caractères noirs, ont l'agence ou la représentation directe au Canada, ou que ces maisons manufacturent elles-mêmes. Les prix indiqués se sont d'après les derniers renseignements fournis par les agents, représentants ou manufacturiers eux-mêmes.

WALTER BAKER & CO., LTD.,

	La lb.
Chocolat, Prime No 1, bte 12 lbs., pains de ¼ lb. et ½ lb. . . . .	0.38
Chocolat à la Vanille, bte de 6 lbs. . . . .	0.47
German Sweet, boîte de 6 lbs. . . . .	0.28
Breakfast Cocoa, bte de 1-5, ¼, ½, 1 et 5 lbs. . . . .	0.41
Cracked Cocoa, bte de ½ lb. bte de 12 lbs., Ex. sac de 6 lbs. . . . .	0.34
Chocolat sucré, Caracas, bte de 6 lbs . . . . .	0.35
Soluble Cocoa (Soda chaud ou froid), boîtes de 1 lb. . . . .	0.38
Caracas Tablets, 100 paquets 5 noués ensemble . . . . .	3.00
Chocolat sucré, Auto, bte de 6 lbs. Ex. 3 lbs. . . . .	0.35

Ces prix sont F. O. B., Montréal.

BORDEN'S CONDENSED MILK CO.  
Wm. H. Dunn, Agent, Montréal



	La case	La doz
Marque "Eagle" (4 doz.) . . . . .	6.00	1.50
Marque "Gold Seal" (4 doz.) . . . . .	5.00	1.25

Marque "Challenge" (4 doz.)	4.00	1.00
Crème Condensée.		
Marque "Peerless" . . . . .	4.70	1.20

BRODIE & HARVIE

Montréal

	la doz
Farines préparées de Brodie.	
Red XXX . ppts de 6 lbs. . . . .	3.00
Red XXX . ppts de 3 lbs. . . . .	1.55
Superb . . . ppts de 6 lbs. . . . .	2.80
Superb . . . ppts de 3 lbs. . . . .	1.45
Crescent . . . ppts de 6 lbs. . . . .	2.60
Crescent . . . ppts de 3 lbs. . . . .	1.35



The Blue Ribbon Tea Co.  
Montreal

	Gros.	Détail.
Yellow Label, 1's . . . . .	0.20	0.25
Yellow Label, 1-2's . . . . .	0.21	0.26
Green Label, 1's and 1-2's . . . . .	0.24	0.30
Blue Label, 1's and 1-2's . . . . .	0.25	0.35
Red Label, 1's, ½'s, ¼'s et 1/8's . . . . .	0.30	0.40
White Label, 1's and 1-2's . . . . .	0.35	0.50
Gold Label, 1's and 1-2's . . . . .	0.42	0.60
Purple Label, 1-2's and 1-4's . . . . .	0.55	0.80
Embossed, 1-2's and 1-4's . . . . .	0.70	1.00

L. CHAPUT, FILS & CIE,

Montréal

Champagne Louis Roederer.	La case
Grand Vin sec . . . . .	qts 28.00
Grand vin sec . . . . .	pts 30.00
Vin extra sec . . . . .	qts 28.00
Vin extra sec . . . . .	pts 30.00
Brut spécial Cuvée . . . . .	qts 30.00
Brut spécial Cuvée . . . . .	pts 32.00
Champagne Duc de Montlouis.	La case
Cuvée Réservee . . . . .	qts 10.00
Cuvée Réservee . . . . .	pts 11.00
Carte Noire . . . . .	qts 12.50
Carte Noire . . . . .	pts 13.50
Carte D'Or . . . . .	qts 14.00
Carte D'or . . . . .	pts 15.00
Cognac Boulestin & Cie.	La case
	1 case 5 cases
3 Diamonds . . . . .	qts 10.50 10.25
★ . . . . .	pts 12.00 11.75
Fluted . . . . .	qts 12.00 11.75
★ . . . . .	pts 13.00 12.75
★ . . . . . 24 flasks	13.00 12.75
★★★ . . . . .	qts 15.00 14.75
V. S. O. P. . . . .	qts 20.00 19.50
V. V. S. O. P. . . . .	qts 28.00 27.50
1846 . . . . .	qts 45.00 00.00

# Au Commerce:

Savez-vous pourquoi le

## Thé de Ceylan?

déplace si rapidement les Thés Maigres, Légers, ici, en Amérique?

(Augmentation de Trois Millions Trois-Quarts en expéditions Directes seulement, en 1908 sur 1907.)

Premièrement: Parce qu'il faut un Thé Fort ayant beaucoup de Corps pour satisfaire le Palais Connaisseur en Thé;

Deuxièmement: Parce qu'il a une Saveur Piquante;

Troisièmement: Parce que son Excellence est invariable, et

Quatrièmement: Parce qu'il est Bon Marché, sans tenir compte du Coût.

Une Livre de Thé de Ceylan fait deux fois l'usage du Thé Maigre, Léger.

Cognac Dervos & Cie.	La cse	
	1 cse 5 cses	
*	qts	8.00 7.75
*	pts	9.00 8.75
*	flasks	9.00 8.75
Cognac M. Durand & Cie.	La cse	
***	qts	5.50
***	pts	6.50
16 flasks		6.50
24 flasks		6.00
32 flasks		6.75
48 flasks		7.00
*** ¼ bouteilles		7.00
Cognac Gonzales, Staub & Cie.	La cse	
Quarts.		9.00
Pints		10.00
24 flasks		10.00
48 flasks		10.00
*	qts	11.50
***	qts	14.00
V. S. O.	qts	15.50
V. S. O. P.	qts	18.25
Cognac V. Pinot & Cie	La cse	
***	qts	6.25
***	pts	7.25
16 flasks		7.25
24 flasks		7.25
32 flasks		7.50
48 flasks		7.75
*** ¼ bouteille		7.75
V. O.	qts	7.25
V. O.	pts	8.25
Rhums.		
Lion	qts	9.00

Lion	pts	10.00
Tom & Topsy	qts	7.50
Tom & Topsy	pts	8.50
Sambo	qts	7.50
Sambo	pts	8.25
Sambo, ¼ bouteilles		9.25
Tiger	qts	8.00
Tiger	pts	9.50
Thé Noir Ceylan "Owl"	La lb	
No 5. 1 lb. 30 lbs. par pqt.		20c
No 5. ½ lb. 30 lbs. par pqt.		21c
No 10. 1 lb. 30 lbs. par cse		26c
No 10. ½ lb. 30 lbs. par cse		27c
No 15. 1 lb. 30 lbs. par cse		32c
No 15. ½ lb. 30 lbs. par cse		33c
No 30. 1 lb. et ½ lb. 30 lbs. par cse		40c
Thé Vert Ceylan "Owl"	La lb	
No 5. 1 lb. 50 lbs. par cse		20c
No 5. ½ lb. 50 lbs. par cse		21c
No 10. 1 lb. 30 lbs. par cse		24c
Thé Mélangé "Owl"	La lb	
No 5. 1 lb. 30 lbs. par cse		24c
No 5. ½ lb. 30 lbs. par cse		25c
Vin Tonique Dubonnet.	La cse	
12 litres		10.00
Whisky écossais J. Ainslie & Co.	La cse	
	1 cse 5 cses	
Ogilvie.	qts	7.00 6.75
Ogilvie	24 flasks	7.75 7.50
Ogilvie	Imp. qts	9.50
Ainslie	Yellow label	9.00
Ainslie	Ord. flask	10.25
Ainslie	Imp. qts	13.50
Ainslie	White label	9.75

Ainslie	Special	10.50
Ainslie	Extra Special	12.50
Ainslie	Clynelish (smoky)	12.00
Ainslie	Liqueur	12.00
Ainslie	Special Liqueur	16.00
Ainslie	All Malt Liqueur	15.00
Big Ben	qts	11.00 10.75

WILLIAM CLARK

Montréal	
Conserves	La doz
Compressed Corned Beef	1s 1.50
Compressed Corned Beef	2s 2.70
Compressed Corned Beef	6s 8.50
Compressed Corned Beef	14s 20.00
Ready Lunch Beef	1s \$1.55 2s 8.90
Geneva Sausage	1s 1.80 2s 3.25
Cambridge Sausage	1s 2.00 2s 3.50
English Brawn	1s 1.45 2s 2.60
Boneless Pigs Feet	1s 1.45 2s 2.60
Sliced Smoked Beef	1s 1.50 1s 2.60
Roast Beef	1s 1.50 2s 2.70
Pork and Beans, sauce tomate	1s 0.50
Pork and Beans, sauce tomate	2s 0.80
Pork and Beans, sauce tomate	3s 1.00
Pork and Beans Plain	1s 0.50
Pork and Beans Plain	2s 0.80
Pork and Beans Plain	3s 1.00
Pork and Beans, Chili sauce	1s 0.50
Pork and Beans, Chili sauce	2s 0.80
Pork and Beans, Chili sauce	3s 1.00
Veal and Ham patés	1s 1.10
Ox Tongue (whole)	1s 8.00
Ox Tongue (whole)	2s 8.50



Crème St. Charles

Non Sucrée — Stérilisée.

La plus pure et la meilleur

Préparée avec le plus grand soin au moyen du lait de la plus haute qualité qu'on puisse obtenir dans le fameux district du Comté d'Oxford, en Ontario.

Nos marques de lait sucré Silver Cow, Purity et Good Luck Milk, sont les meilleures que la science puisse produire. Les personnes préférant le lait sucré trouveront qu'une quelconque de ces marques est de la plus haute qualité et chaque boîte est garantie. Un essai vous convaincra qu'il n'y en a pas de supérieur.

Nous sommes prêts à faire de promptes expéditions d'une quelconque des marques ci-dessus.

St. Charles Condensing Co.

INGERSOLL, - Ont.

CANADA.



HUILE MEDICINALE SASSO

ONEGLIA, Rivière du Levant, ITALIE

Cette Huile est le Tonique Parfait pour la mauvaise saison.

Agréable à prendre, il est d'une prompte et facile assimilation; c'est un calmant en même temps qu'un remède incomparable dans les affections suivantes:

**Maladies de l'Estomac et des Intestins, Constipation; Maladies nerveuses, Débilité générale, Défaut de Nutrition, Epuisement, Rachitisme, Scrofule, Affections des Bronches et Tuberculose** sous toutes ses formes.

Il n'a pas d'égal comme tonique pour les convalescents, les anémiques, les neurasthéniques, les enfants débiles, les femmes affaiblies, etc.

Tous les Epiciers et Marchands Généraux devraient l'avoir en stock. Demandez nos Prix.

Museo Commerciale Italiano

IMPORTATEURS

43, rue St-Antoine,

MONTREAL.

Ox Tongue (whole)	2½	9.50
Lunch Tongue	1s 3.30	2s 6.60
Tongue Lunch	1	2.75
Jellied Veal	1s 1.50	2s 2.75
Potted Meats		La doz.
Ham, Tongue, Beef and Veal,	½s 0.50	½s 1.00
Tongue, Ham and Veal	½s	1.00
Soupes		La doz.
Mulligatawny, Chicken, Oxtail		
Kidney, Tomato, Vegetable		
Julienne, Mock Turtle, Con-		
sommé, Pea, Bean, Purée, pints		1.00
Mince Meat	Ditto	quarts 2.00
(Tins fermées hermétiquement).		La doz.
1s \$1.00	2s 1.95	3s 2.90
4s 3.90	5s 4.90	

COMMON SENSE MFG. CO.,

Toronto		
Rats, Souris,		
Coquerelles, Punaises.		
Grandeur à 25c.	La doz.	1.75
Grandeur à 50c.	"	3.50
Grandeur à \$1	"	8.00

J. M. DOUGLAS & CO.

Montréal		
Bleus à laver.		La lb



"Blueol", boîtes  
10 lbs, 50 ppts  
de 4 carrés. 15c  
"Sapphire",  
boîtes de 14 lbs,  
ppts de ¼ lb.,  
12½c.  
"Union", boîtes  
de 14 lbs, ppts  
de ½ et 1 lb, 10c.

Bourgognes Blancs, F. Chauvenet.		
	qts.	pts.
Chablis Supérieur	7.25	8.25
Bourgognes Mousseux, F. Chauvenet.		
"White Cap", Ultra Sec	22.00	24.00
"Pink Cap", Vin des Dames	22.00	24.00
"Red Cap", Extra Sec	22.00	24.00
Bourgognes Rouges, F. Chauvenet.		
Clos de Vougeot	27.50	28.50
Chambertin	18.50	19.50
Romanée	18.50	19.50
Corton (Clos du Roi)	15.50	16.50
Nuits	13.00	14.00
Volnay	12.50	13.50
Pommard	11.50	12.50
Beaune	10.00	11.00
Moulin à Vent, vieux Macon.	9.00	10.00
Beaujolais	7.00	8.00
Macon (Choix)	6.50	7.50
Champagne Lemay & Cie		
		La doz
Quarts		12.00
Pints		7.00
Half Pints		4.00
Cognac Otard, Dupuy & Co.		
		La cse
Special	qts	9.50
★	qts	12.00
★★	qts	14.00
★★★	qts	16.00
V. S. O. P.	qts	17.50
Au gallon depuis		5.00
Madère, Rutherford & Browne.		
Au gallon		de 2.50 à 10.00

Gin Burnett.		
		La cse
London Dry		7.50
Old Tom		7.50
Sparkling Saumur, Ackerman.		
Laurance.		
	qts.	pts
Dry Royal		15.75 16.75
1-2 pts., paniers 1 doz. 4		
paniers au paquet.		18.00
Vin Tonique.		La cse
Red Heart		9.00
Whiskey Ecossais, John Dewar & Sons.		
		La cse
Special	qts.	9.25
Blue Label	qts.	9.75
Special Liqueur, White Label	qts.	12.50
Extra Special Liqueur	qts.	16.50
Liqueurs Peter Heering		
		La cse
Cherry Brandy		13.00
Oporto. De La Force, Sons & Co.		
		La cse
Antique.		8.00
Trocadero		9.00
Royal Palace		16.50
Au gallon		2.50 à 15.00
The EDWARDSBURG STARCH CO., Lt'		
Montréal		
Empois de buanderie		
		La lb
No 1 Blanc ou Bleu, cartons 4 lbs		0.07
No 1 Blanc ou Bleu, cartons 3 lbs		0.07
No 1 Blanc, barils et petits barils		0.06
Canada Laundry (cse de 40 lbs.)		0.05½
Silver Gloss, btes à coulisses, 6 lbs.		0.08

Pure Marmelade d'Oranges

Fine Old English de

WAGSTAFFE

SAISON 1909

Maintenant Prête

Les Confitures, Gelées, et Fruits  
Cachetés de

WAGSTAFFE

sont meilleurs que les articles im-  
portés. Une fois essayés, toujours  
employés.

WAGSTAFFE, LTD.

Manufacturiers de Pures Conservees de Fruits

HAMILTON

Pourquoi vous devriez vendre du  
"SIROP MATHIEU"

(DE GOUDRON ET D'HUILE DE  
FOIE DE MORUE.)

1ère RAISON

Les neuf-dixièmes des gens qui ont  
le rhume ou toussent demandent le  
"Sirop Mathieu" (de Goudron et  
d'Huile de Foie de Morue) Donc la  
vente se fait vite et sans effort de  
votre part. — C'est là le resultat de  
ses propriétés exceptionnelles et  
effectives contre toutes les indispo-  
sitions de la poitrine ou de la gorge.

Appuyé par de bonnes annonces.  
Notre publicité consiste en (1) Nos  
annonces dans les journaux; (2) La  
bonne recommandation d'une per-  
sonne à une autre, qui probablement  
ne manque pas de lui dire qu'elle l'a  
acheté "chez vous."

(3) Les Fournisseurs qui reconnais-  
sent en lui un article de vrai mérite,  
le recommandant avec plaisir à leurs  
clients et à leurs amis.

Envoyez nous votre commande  
aujourd'hui même.

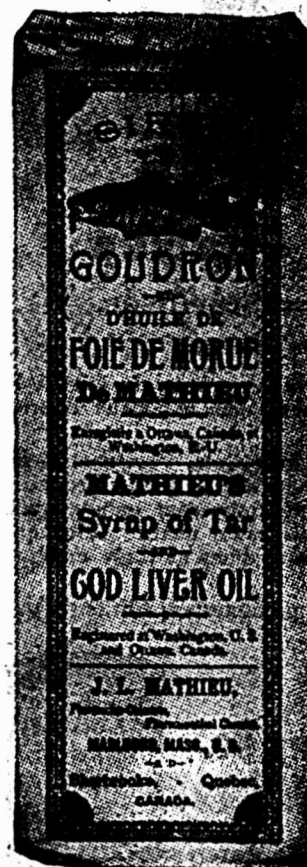

LA COMPAGNIE  
J. L. MATHIEU

Propriétaire  
SHERBROOKE - P. Q.

L. CHAPUT FILS & CIE.,  
Depositaires en Gros  
MONTREAL.

Silver Gloss, canistres de 6 lbs. . . 0.08  
 Kegs Silver Gloss gros cristaux . . 0.06½  
 Edwardsburg's Silver Gloss, paquets  
 chromos de 1 lb. . . . . 0.07½  
 Benson's Satine, cartons de 1 lb. 0.07½  
 Canada White Gloss, ppts de 1 lb. 0.06  
 Benson's Enamel, par boîte de 20  
 et 40 paquets . . . . . 1.50 et 3.00

Empois de cuisine

Benson's Celebrated prepared Corn,  
 Boîtes de 20 et 40 lbs. . . . 0.07½  
 Canada Pure Corn Starch, boîtes de  
 20 et 40-lbs. . . . . 0.06

Empois de riz "Edwardsburg"

No 1 blanc, étiquette chromo, car-  
 tons de 1 lb. . . . . 0.10

Sirop fin de table "Edwardsburg"

Quarts . . . . . lb. 0.03½  
 ½ Quarts . . . . . lb. 0.03½  
 ¼ Quarts . . . . . lb. 0.03½  
 Seaux de 38 1-2 lbs. . . . le seau 1.75  
 Seaux de 25 lbs. . . . . le seau 1.25

La cse

Canistres de 2 lbs. 2 doz. à la cse 2.40  
 Canistres de 5 lbs. 1 doz. à la cse 2.75  
 Canistres de 10 lbs. ½ doz. à la cse 2.65  
 Canistres de 20 lbs. ¼ doz. à la cse 2.60

N. K. FAIRBANK COMPANY  
 Montréal



Prix du Saindoux  
 Composé, Marque  
 BOAR'S HEAD.

Tierces . . . . . 0.10½  
 Demi-quarts . . . . . 0.10½  
 Timettes 60 lbs. . . . . 0.10½

Seaux en bois, 20-lbs. . . . . 2.20  
 Chaudières, 20 lbs. . . . . 2.10  
 Caisnes, 3 lbs. . . . . lb. 0.11½  
 Caisnes, 5 lbs. . . . . lb. 0.11½  
 Caisnes, 10 lbs. . . . . lb. 0.11½

E. W. GILLETT CO., LTD.



Toronto, Ont.  
 Royal Yeast.  
 Boîtes 36 paquets à  
 5c . . . la boîte 1.10



Poudre à Pâte "Magic"

La doz

6 doz. de 5c . . . . . 0.40  
 4 doz. de 4 oz. . . . . 0.60  
 4 doz. de 6 oz. . . . . 0.75  
 4 doz. de 8 oz. . . . . 95  
 4 doz. de 12 oz. . . . . 1.10  
 2 doz. de 12 oz. . . . . 1.45  
 4 doz. de 16 oz. . . . . 1.65  
 2 doz. de 16 oz. . . . . 1.70  
 1 doz. de 2½ lbs. . . . . 4.10  
 1 doz. de 5 lbs. . . . . 7.30

La cse

1 doz. de 16 oz. . . . . 4.55  
 1 doz. de 12 oz. . . . . }  
 2 doz. de 6 oz. . . . . }

Lessive en Poudre.



La cse

4 doz à la caisee . . . 2.80  
 3 caisees . . . . . 2.50  
 5 caisees ou plus . . . 2.40

Soda "Magic" La cse

No 1 caisee.

60 ppts de 1 lb. . . . 2.75  
 6 caisees . . . . . 2.60  
 No 2 caisee 120 ppts de ½ lb. . . . 2.75  
 6 caisees . . . . . 2.60  
 No 3 caisee 30 ppts de 1 lb. . . . } 2.75  
 60 ppts de ½ lb. . . . }  
 5 caisees . . . . . 2.60  
 No 5 caisee 100 ppts de 10 oz. . . . 2.85  
 5 caisees . . . . . 2.75

GUNN, LANGLOIS & CO., Limited,  
 Prix du Saindoux



composé, marque East-  
 first.  
 Montréal.

Tierces . . . . . 0.10½  
 Demi quarts . . . . . 0.10½  
 Timettes 60 lbs. . . . . 0.10½

Seaux en bois, 20 lbs. . . . . 2.20  
 Chaudières, 20 lbs. . . . . 2.10  
 Caisnes, 3 lbs. . . . . lb. 0.11½  
 Caisnes, 5 lbs. . . . . lb. 0.11½  
 Caisnes, 10 lbs. . . . . lb. 0.11½

THE B. HOUE CO.

Québec

Les plus grands manufacturiers de ta-  
 bacs coupés en Canada. Manufacturiers  
 de tabac coupés pour fumer, chiquer, à  
 cigarettes, ainsi que tabacs à priser.  
 Prix et informations sur demande.

Une cause de la popularité des



Marinades  
 Marque  
 Sterling

est leur saveur délicateuse.  
 Ces marinades renom-  
 mées, de fabrication cana-  
 dienne, sont faites au  
 moyen des meilleurs légu-  
 mes de choix. Ce sont les  
 "Meilleurs Articles de  
 Vente."

Donnez un ordre à votre fournisseur ou  
 directement à

The T. A. LYTLE Co., Ltd.

Sterling Road, Toronto, Canada

"La Meilleure  
 au monde."

La cuisinière qui emploie la Géli-  
 tine de Cox sait d'avance ce qu'elle doit  
 en attendre exactement, c'est-à-dire  
 exactement ce qu'elle désire (comme  
 toutes les autres cuisinières) des résultats  
 satisfaisants.

Il n'y a pas de falsification dans la Gé-  
 latine de Cox—pas de sous-produits pour en  
 diminuer la pureté moyennant un petit  
 profit supplémentaire pour le fabricant.

GELATINE  
 DE COX

Un seul Paquet de Géliati-  
 ne de Cox fait  
 Deux Pintes de Gelée.

GELATINE  
 DE COX.

La plus Pure, la moins Chère,  
 la MEILLEURE.

Pour répondre plus commodément  
 aux exigences les plus modernes, elle est  
 emballée à l'état de poudre. La plus  
 Forte, la plus Pure, la Meilleure. La quali-  
 té maximum au prix minimum pour l'épi-  
 cier qui l'achète et la vend. La Géliatine  
 qui a fixé le type du genre.

ABSOLUMENT PURE

A: P. Tippet & Co., Agents.  
 8 Place Royale, Montréal. 84 rue Victoria, Toronto.

IMPERIAL TOBACCO COMPANY OF CANADA, Limited

Cigarettes.	Le 1000
Richmond Straight Out	12.00
Sweet Caporal	8.50
Athlete	8.50
Old Judge	8.50
New Light (tout tabac)	8.50
Sub-Rosa Cigarros (tout tabac)	8.50
Derby	6.55
Old Gold	6.30
Prince	5.75
Sweet Sixteen	5.75
Dardanelles ordinaires	12.25
Dardanelles, bouts en fiège ou en argent	12.50
Murad (turques) bouts en papier	12.00
Moguls, bouts en papier ou en fiège	12.00
Yildiz (turques)	15.00
Yildiz Magnums, bouts en papier, en fiège ou en or	20.00

Tabacs à cigarettes.	la lb
Puritan et B. C. No 1	1/12s 1.00
Sweet Caporal	1/13s 1.15
Tabacs coupés.	la lb
Old Chum	10s 0.79
Lord Stanley, Tins 1/2 lb.	1.05
Meerschaum	10s 0.79
Athlete Mixture, Tins 1/2 et 1/4 lb.	1.35
Old Gold	12s 0.95
Seal of North Carolina	12s 0.95
Duke's Mixture (Cut Plug)	0.82
Virginity	1.25
Old Virginia, pots 1/2 et 1 lb.	0.72
Duke's Mixture (Granulated), 1-10a. Bags 5 lb. carton	0.85
Bull Durham, 1-10 bags, 5 lb. carton	1.25
1-16 bags, 5 lb. carton	1.25

IMPERIAL TOBACCO CO. OF CANADA, Limited, Montreal.

(Empire Branch).

Tabacs à chiquer.	La lb
Black Watch	11s 0.38
Black Watch	6s 0.36
Bobs	5 et 10s 0.38
Currency	10s 0.38
Club	6 et 12s 0.40
Old Fox	12s 0.44
Pay Roll	7s 0.56
Tabacs à fumer.	
Empire	5s et 10s 0.36
Rosebud	6s 0.45
Ivy	7s 0.50
Shamrock	6s 0.45
Starlight	7s 0.50
Tabac haché.	La lb
Great West (Sac)	7s 0.51

HENRI JONAS & CIE, Montréal

Extraits Culinaires.	La doz
1 oz. Plates. Triple concentré	0.80
2 oz. Plates. Triple concentré	1.50
2 oz. Carrées. Triple concentré	1.75
4 oz. Carrées. Triple concentré	3.00
8 oz. Carrées. Triple concentré	6.00
16 oz. Carrées. Triple concentré	12.00
2 oz. Rondes. Quintessences	1.75
2 1/2 oz. Rondes. Quintessences	2.00
5 oz. Rondes. Quintessences	3.50
8 oz. Rondes. Quintessences	6.00
4 oz. Carrées. Quintessences. Bou-chons éméral	3.50
8 oz. Carrées. Quintessences. Bou-chons éméral	7.00
2 oz. Anchor	1.00
4 oz. Anchor	1.75
8 oz. Anchor	3.00

16 oz. Anchor	6.00
2 oz. Golden Star "Double Force"	0.75
4 oz. Golden Star "Double Force"	1.25
8 oz. Golden Star "Double Force"	2.25
16 oz. Golden Star "Double Force"	4.25
2 oz. Plates. Soluble	0.75
4 oz. Plates. Soluble	1.25
8 oz. Plates. Soluble	2.25
16 oz. Plates. Soluble	4.25
1 oz. London	0.50
2 oz. London	0.75
Extraits à la livre de	\$1.00 à 3.00
Extraits au gallon de	\$6.00 à 24.00
Mêmes prix pour Extraits de tous fruits.	

Moutarde Française. La Grosse 2 doz à la caisse.

Pony	7.50
Medium	10.00
Large	12.00
Small	7.25
Tumblers	10.80
Egg Cups	12.00
No. 67 Jars	12.00

2 doz. à la caisse.

Mugs	12.00
Nugget Tumblers	12.00
Athenian Tumblers	12.00
Goblets	12.00

1 doz. à la caisse.

No. 64 Jars	15.00
No. 65 Jars	18.00
No. 66 Jars	21.00
No. 68 Jars	15.00
No. 69 Jars	21.00

Vernis à chaussures. La doz.

1 doz. à la caisse.	
Marque Froment	0.75
Marque Jonas	0.75
Vernis Militaire à l'épreuve de l'eau	2.00

Grains, Graines de Semence,

Graines Mil—Graines Trèfle

Blé, Avoine, Pois, Orge, Sarrasin, etc.  
Scories Thomas, (Basic Slag), Sul-  
fate de potasse, Nitrate de Sou-  
de, Plâtre à terre.

Nous avons maintenant, l'assorti-  
ment complet, et serons heureux de  
donner cotations et échantillons.

**J. B. RENAUD & CIE,**  
Inc.  
118 - 150, rue St-Paul, QUEBEC.

LE SUCRE GRANULÉ  
ST. LAWRENCE

maintient son type élevé d'excellence ; cela  
est prouvé par l'analyse suivante du gou-  
vernement.

LABORATOIRE DE L'ANALYSTE DU  
GOUVERNEMENT PROVINCIAL

Montréal, 22 février 1909.

Je certifie par la présente que j'ai prélevé de mes  
propres mains dix échantillons du **Sucre Gran-  
ulé Extra Standard** de la St. Lawrence Sugar  
Refining Co., indifféremment pris dans dix lots  
d'environ 150 barils chacun. Je les ai analysés et  
je trouve qu'ils contiennent uniformément 99.99 100  
à 100 pour cent de pur sucre de canne, sans aucune  
impureté de quelque sorte que ce soit.

(Signé)

MILTON L. HERSEY, M. Sc., LL. D.  
Analyste du Gouvernement Provincial.

The St-Lawrence Sugar Refining  
Company, Limited  
Montreal

**THE LAING PACKING & PROV. CO.,**  
Montréal, Canada

Lard en Baril Marque "Anchor"	
Lard pesant, Canada Short Cut, Mess, brl.	\$24.50
Lard pesant, Canada Short Cut, Mess, 1-2 brl.	12.50
Lard pesant, Canada Short Cut, Mess, choisi et désossé, qualité spéciale	25.00
Lard de famille, dos, Canada Short Cut, Mess, brl.	23.50
Lard de famille, dos, Canada Short Cut, Mess, 1/2 brl.	12.00
Lard léger, clair, brl.	22.00
Lard pesant, clair, brl.	24.00
Lard pesant, Brown Brand, désossé, tout gras, brl.	24.50
Lard clair, tout gras du dos, très pesant, brl.	25.50
Lard de flanc pesant, brl.	23.50
Pickled Rolls, brl.	21.50
Saindoux Composé Raffiné choix Marque "Anchor"	
Tierces, 375 lbs.	0.09 1/2
Boîtes, 50 lbs. net (doublure parchemin)	0.09 1/2
Tinnettes, 50 lbs. net (Tinnette imitée)	0.09 1/2
Seau de bois, 20 lbs. net	\$1.90
Seau de fer-blanc, 20 lbs. brut	1.80
Caisnes 10 lbs. tins, 60 lbs. en caisse. Bleu	0.09 1/2
Caisnes 5 lbs. tins, 60 lbs. en caisse. Bleu	0.09 1/2
Caisnes 3 lbs. tins, 60 lbs. en caisses. Bleu	0.10
Saindoux Marque "Anchor" (Garanti pur).	
Tierces, 375 lbs.	0.13 1/2

Boîtes, 50 lbs. net, (doublure parchemin)	0.13 1/2
Tinnettes, 50 lbs. net (tinnette imitée)	0.14
Seau de bois, 20 lbs. Net (doublure parchemin)	\$2.75
Seau en fer-blanc, 20 lbs. brut	2.65
Caisnes, 10 lbs. tins, 60 lbs. en caisse. Rouge	0.14 1/2
Caisnes, 5 lbs. tins, 60 lbs. en caisse. Rouge	0.14 1/2
Caisnes, 3 lbs. tins, 60 lbs. en caisse. Rouge	0.14 1/2
Saindoux en carré d'une livre, 60 lbs. en caisse	0.15
<b>Vianades fumées</b>	
Jambons: Notre meilleure qualité.	
Extra gros, 25 lbs. et plus	0.14 1/2
Gros, 18 à 25 lbs.	0.14 1/2
Moyens, pesantours choisis, 13 à 18 lbs.	0.15
Extra petits, 10 à 13 lbs.	0.15
Jambons désossés, roulés, gros, 16 à 25 lbs.	0.15 1/2
Jambons désossés, roulés, petite, 9 à 12 lbs.	0.16
Bacon de Laing, à déjeuner sans os, choisi	0.15 1/2
Bacon de Brown, à déjeuner, marque anglaise, sans os, épais	0.15
Bacon de Laing Windsor, dos pelé	0.16
Petit Bacon, épicé, désossé	0.12 1/2
Jambons de Laing, choisis "Pique-Nique"	0.12 1/2
Bacon choisi, Wiltshire, côté 50 lbs.	0.16
Cottage Rolls (manque)	
<b>Saucisses fumées</b>	
Bologna (Beef Bungs)	0.06 1/2
Bologna (Enveloppe cirée)	0.06 1/2
Brunswick (Beef Middles)	0.08

Frankfurts	0.08
Polish	0.09
Garlic	0.09
Liver	0.09
Empress (Poulet, jambon et langue)	doz. 1.00
<b>Saucisses fraîches</b>	
Saucisse de porc (tripes de porc)	0.07
Saucisse de porc (tripes de mou-ton)	0.08
Saucisse Cambridge (paquets de 1 lb.)	0.08
Saucisses de fermiers	0.09
Viande de saucisse de porc (seaux de 20 lbs.)	0.08
Boudin blanc	0.05
Boudin noir	0.07



**CIE MEDICALE DU DR LAMBERT, ENG.**  
Montréal

Sirop du Dr J. O. Lambert.  
1 doz., \$2.65; 3 doz., \$7.75; 6 doz., \$14; 1 grosse, \$27.  
1 p. c. 10 jours ou net 30 jours.

"Ainsid" ou sirop d'amis. 1 doz., \$1.75; 3 doz., \$4.75; 6 doz., \$9; 1 grosse, \$17. 5 p. c. 30 jour.

Pastilles à vers. 1 doz., \$1.75; 3 doz., \$4.75; 6 doz., \$9; 1 grosse, \$17. 5 p. c. 30 jours.

Pilules. 1 doz., \$1.75; 3 doz., \$4.75; 6 doz., \$9; 1 grosse, \$17. 5 p. c. 30 jours.

Cachets contre mal de tête. 1 doz., \$1.50; 3 doz., \$4.35; 6 doz., \$8.40; 1 grosse, \$16. 5 p. c. 30 jours.

Onguent antiseptique. Guérison des maladies de la peau.

Pots de 25c. (1 once). 1 doz., \$1.75; 3 doz., \$4.75; 6 doz., \$9; 1 grosse, \$17. 5 p. c. 30 jours.

**INTERCOLONIAL RAILWAY**

GARE BONAVENTURE UNION

**HORAIRE**

**7.30 A.M.** | St-Hyacinthe, Drummondville, Lévis, Québec et Rivière du Loup  
Dimanche excepté

**Express Maritime**

**MIDI Samedi excepté.** | St-Hyacinthe, Drummondville, Lévis, Québec, Riv. du Loup, Campbellton, Moncton, St. John, Halifax et Sydney. Connexions directes à Truro pour Sydney et l'Île de Terre-Neuve avec le train laissant Montréal le Vendredi.

LE SAMEDI, ce train va jusqu'à Sainte-Flavie.

**4.00 P.M.** | St-Hyacinthe, Drummondville, St-Léonard et Nicolet.  
Dimanche excepté

**LE SAMEDI SEULEMENT**

**Midi** | St Hyacinthe, Drummondville, Lévis, Québec, Rivière-du-Loup et Ste Flavie.

**BUREAU DES BILLETS**

**130 RUE ST-JACQUES**

TELEPHONES: BELL MAIN 615, MARCHANDS 202.

H. A. PRICE, GEO. STRUBBE, A. A. G. des Pass. Agt. des billets

Chifres Clairs qui prouvent la Qualité Supérieure du



**Lait Reindeer**

et de la

**Crème Jersey**

Lait Reindeer. ....	Gras Butyreux 8.61
Teneur la plus élevée d'autres marques	8.00
	0.61

**Lait Reindeer 7 1/2% plus riche**

Crème Jersey.....	8.05
Teneur la plus élevée d'autres marques	7.10
	0.95

**Crème Jersey 13% plus riche**

Chiffres extraits du Bulletin du Gouvernement No 144.

The Truro Condensed Milk Co., Ltd., Truro, N.E.

Pots de 50c. (2½ onces). 1 doz., \$3.50; 3 doz., \$9.50; 6 doz., \$18; 1 grosse. \$34. 5 p. c. 30 jours.  
 Pots de \$1 (6 onces). 1 doz., \$7; 3 doz., \$19; 6 doz., \$36; 1 grosse, \$68. 5 p. c. 30 jours.  
 "Lambertine" (solution antiseptique). 8 onces. 1 doz., \$4; 3 doz., \$11; 6 doz., \$21; 1 grosse, \$40. 5 p. c. 30 jours.  
 16 onces. 1 doz., \$7.60; 3 doz., \$21; 6 doz., \$40; 1 grosse, \$76. 5 p. c. 30 jours.  
 Tonique apéritif. 1 doz., \$7.50. 5 p. c. 30 jours.  
 Spécifique pour la dyspepsie. 1 doz., \$7.50. 5 p. c. 30 jours.  
 Spécifique pour les rognons. 1 doz., \$7.50. 5 p. c. 30 jours.  
 Spécifique pour le foie. 1 doz., \$1.75. 5 p. c. 30 jours.  
 Spécifique purgatif. 1 doz., \$1.50. 5 p. c. 30 jours.

LAPORTE, MARTIN & CIE, LIMITEE.  
 Montréal

Apéritif "Bacchus"	La case	
12 Litres	10.00	
Bière Bass	qts. pts. splits	
Daukes & Cie	2.40 1.55 1.25	
Bourgogne Blanc	qts. pts.	
Morin, Père & Fils, Chablis 1898	7.50 8.50	
Bourgogne Rouge. Morin, Père & Fils	qts. pts.	
Macon	1898. 5.00 6.00	
Pommard	1898. 7.00 8.00	

Beaune	1898. 6.50 7.50
Nuits	1895. 8.50 9.50
Champagne	qts. pts. splits
Piper-Heldsick. Sec	28.00 30.00 32.00
" Très Sec	30.00 32.00 34.00
" Brut	30.00 32.00 34.00
Escompte 10 %.	
Champagne Duc D'Origny.	
Cuvée Réservee	17.00 18.00 19.00
Champagne C. A. Cardinal & Co.	
Extra Dry	12.50 13.50 14.50
Claret P. Vernot & Cie.	qts. pts.
St-Julien	2.75 3.25
Claret V. Pradel & Cie.	
Médoc	2.75 3.25
Claret Château Berges.	
Claret	3.50 4.00
Claret Vigneau & Cambours.	
St-Estèphe	4.50 5.50
St-Julien	5.00 6.00
Pontet Canet	7.50 8.50
Château Maucamps	10.00-11.00
Mouton Rotschild	17.00 18.00
Cognac Ph. Richard.	La case
S. O.	Qts 12s 22.50 25.00
20 ans Fluee	Qts 12s 00.00 16.00
Medecinal	Qts 12s 14.50
V. S. O. P.	Qts 12s 12.25
Special Reserve	Qts 12s 11.00

V. S. O.	Qts 12s 10.50
V. O.	Qts 12s 9.00
Cognac J. M. Boutin & Co.	
Alligator Brand	Qts 12s 8.00
Cognac Cha Couturier.	
★★★	Qts 12s 7.50
Cognac F. Marlon.	
★★★	Qts 12s 6.00
Cognac Parville & Cie.	
★★★	Qts 12s 5.00
Cognac Vallin Frères.	
★★★	Qts 12s 4.50
Toutes ces marques de Cognac	
En caisse de 24 ½ Bout.	(\$1.00 de plus
En caisse de 24 Flasks	(par caisse
En caisse de 48 ½ Bout.	(\$2.00 de plus
En caisse de 48 ½ Flasks	(par caisse
Cognac en Fûts.	Gall.
Richard	3.40 6.00
Couturier	3.80 4.00
Marion	3.40 3.75
Eau de Vichy.	La case
La Régente	Qts 50s 7.50
	qts. pts. splits
Sanitas	8.00 9.50 7.50
Gin Old John Brand.	La case
Rouge.	15s 9.75
Verte	12s 5.25
Violette	24s 4.50
Gin Pollen & Zeen	
Cruchons en Verre. ½ gal.	24s 12.00
Cruchons en Verre. ¼ gal.	12s 10.00
Cruchons en Verre. 1 gal.	12s 16.50

## Fruits de Californie, Marque "GOLD BAR."

Pêches, Abricots, Poires évaporées, Raisins épépinés.

Nous les avons maintenant en stock, ce sont les meilleurs produits de ce genre. Les prix en sont très modérés si l'on considère la qualité.



ESTABLISHED 1834

# Mathewson's Sons

Successeurs de J. A. MATHEWSON & CO.  
 ÉPICIERES EN GROS

202 Rue McGill, MONTREAL.

La Qualite du **SEL** que nous Vendons n'est pas Surpassée.

# VERRET, STEWART & CO., LIMITED

## MONTREAL

EN ECRIVANT AUX ANNONCEURS, CITEZ "LE PRIX COURANT"



Lager Miller	Bris		
Bière High Life Bris 10 doz		13.00	
Extrait Malt Bris 8 doz		2.00	15.60
Liq. Françaises P. Garnier	qts.	pts.	
Liqueur d'or		19.00	20.00
Marasquin		11.00	13.50
Bildah. Liq. de mandarines		19.00	20.00
Menthe verte, 1 litre		15.50	
Menthe blanche, 3-4 litre		12.50	
Pousse Café		12.50	
Abricotine		19.00	20.00
Monastine		20.00	22.00
Juraçao rouge sec		12.50	
Curaçao blanc très sec		15.00	
Fine orange. Cruchons		25.00	30.00
Fine anis		25.00	30.00
Assorties, 48 x 1-4 bou.		21.00	
Oporto		La cse	
Garcia Hijos	Qts 12s	8.50	
Manuel Tosta	Qts 12s	6.50	
Ventura & Co.	Qts 12s	4.50	
Verdi & Co.	Qts 12s	3.50	
Rizat & Co.	Qts 12s	2.50	
Porter Guinness'	qts.	pts.	spills
Daukes & Cie . Stout	2.40	1.55	1.25
Rhums	qts.	pts.	½ pts
J W. Turner	7.50	8.00	9.00
Mendoza & Cie	5.00		
St-Jean	12.50		
Sauternes	qts.	pts.	
Leconte & Morel	2.75	3.25	
Vigneau & Cambours			
Sauternes	3.50	4.50	
Graves	4.00	5.00	
Barsac	4.50	5.50	
Haut Sauternes	5.00	6.00	
Vins Sherry		La cse	
Diez Hermanos			
Cordon Azul	Qts 12s	18.00	

Cordon Rojo	Qts 12s	14.00
Cordon Verde	Qts 12s	10.00
Favorito	Qts 12s	12.50
Au gallon, pâle et sec de	\$1.50 à	5.00
José Gomez	Qts 12s	8.50
Juanito & Co.	Qts 12s	6.50
Sanchez Hermanos	Qts 12s	4.50
Verdi & Cie	Qts 12s	3.50
Vermouth	La cse	
F. Ricardo (Italien)	Qts 12s	6.50
Cazalis & Pratt (Français)	Qts 12s	6.00
Scotch Whiskey Mitchell	La cse	
Grey Beard Stone Jars	4s	13.00
Grey Beard Stone Jars	6s	10.00
Finest Old	Qts 12s	12.50
White Star Liquor	Qts 12s	10.00
Extra Special Liquor Flagoon	12s	9.50
Special Reserve	Qts 12s	9.00
Special Reserve ½ bout.	Pts 24c	10.00
Special Reserve Imp. Flasks	Pts 24s	11.75
Heather Dew	Qts 12s	8.00
Mullmore	Qts 12s	6.50
Glen Ogle	Qts 12s	8.00
Robert Dale & Co.	Qts 12s	5.00
Irish Whiskey. Mitchell & Co.	La cse	
Special Irish. White Label.		
Imp. Ov. Flasks	qts	13.00
Special Irish. White Label.		
Ord.	qts	10.50
Special Irish Blue Label.		
Ord.	qts	9.00
Special Irish Blue Label.		
Imp. Ov. Flasks	qts	11.35
Cruiskeen Lawn. Ord.	qts	8.50
Cruiskeen Lawn. Imp. Ov.	qts	12.50
Cruiskeen Lawn. Stone Jars	4s	13.00
Cruiskeen Lawn. Stone Jars	6s	10.00
Old Irish	Qts	6.50
Extrait de Viande "Vita"	La cse	
Bout. 1 oz. caisse de 2 doz.		3.20

Bout. 2 oz., caisse de 1 doz.	8.00
Bout. 4 oz., caisse de 1 doz.	4.50
Bout. 20 oz., caisse de 1 doz.	4.75
Bout. 20 oz., caisse de 1 doz.	9.00
Huile d'Olive Minerva	
Minerva Brand	Qts 12s 6.75
Minerva Brand	Pts 24s 6.50
Minerva Brand	½ Pts 24s 4.25
Légumes "Soleil"	La cse
Pois Sur Extra Fins, cse de 100 tins	15.00
Pois Extra Fins, cse de 100 Tins	14.50
Pois Très Fins, cse de 100 Tins	13.00
Pois Fins, cse de 100 Tins	11.50
Pois Mi-Fins, cse de 100 Tins	10.00
Pois Moyens, cse de 100 Tins	9.50
Haricots Extra Fins, cse de 100 Tins	12.50
Haricots Fins, cse de 100 Tins	10.50
Haricots Moyens, cse de 100 Tins	8.50
Haricots Coupés, cse de 100 Tins	8.00
Macédoines No 1, Extra, cse de 100 Tins	12.00
Macédoines No 2, Extra, cse de 100 Tins	10.00
Carottes Tournées, cse de 100 Tins	10.00
Carottes Coupées, cse de 100 Tins	7.50
Asperges Géantes No 1, cse de 50 Tins	22.00
Fonds d'Artichauts, cse de 100 Tins	33.50
Flageolets Extra Fins, cse de 100 Tins	13.50
Epinards en Purée, cse de 100 Tins	9.00
Tomates en Purée, cse de 100 Tins	9.50
Soupe Cerfeuil et Pois, cse de 100 Tins	10.00
Soupe Printanière, cse de 100 Tins	9.00
Soupe Julienne, cse de 100 Tins	8.50
<b>FRANK MAGOR &amp; CO.</b>	
Montréal	
Robinson's Patent Barley ou Groats.	La doz
Tins de 1 lb.	\$2.25

**EXPEDIEZ**

vos

# ŒUFS

A

## Gunn, Langlois & Co., Ltd.

MONTREAL, P. Q.

Cela vous paiera.

Les plus hauts prix du marché.

Prompts Retours.

**CONFITURES ET GELEES**

La Marque E. D. Smith représente tout ce qu'il y a de meilleur, de plus pur et de plus naturel comme saveur.

C'est le Summum de la Qualité.

**AGENTS:**

W. G. PATRICK & Co., Toronto; Wm. H. DUNN, Montréal;  
MASON & HICKEY, Winnipeg; R. B. COLWELL, Halifax, N. E.;  
J. GIBBS, Hamilton.

**E. D. SMITH'S FRUIT FARMS**

**WINONA, ONT.**

Nos de 1/2 lb. . . . .	1.35
Colman's Rice Starch La lb	
No 1. London:—	
En paquets, bleus ou blancs ou assortis, de 4 à 5 lbs. . . . .	0.06 1/2
En boîtes de carton illustrées:—	
Boîtes de 4 lbs. net . . . . .	0.08 1/2
Boîtes de 1 lb., gros . . . . .	0.08 1/2
Boîtes de 1-2 lb., gros . . . . .	0.09
Boîtes de 1-4 lbs. gros . . . . .	0.10
Buff Starch pour dentelles, etc.	
Boîtes en carton, lb., gros . . . . .	0.09 1/2
En caisses de 56 lbs. chaque; cses gratis.	

Moutarde "Colman" ou "Keen"



	La doz.
D. S. F. tins 1/2 lb. . . . .	1.40
D. S. F. tins 1 lb. . . . .	2.50
D. S. F. tins 1 lb. . . . .	5.00
F. D. tins 1/2 lb. . . . .	0.85
F. D. tins 1 lb. . . . .	1.60

	La jarre
Durham Jarres, 4 lbs. . . . .	0.75
Durham Jarres, 1 lb. . . . .	0.25



Keen's Oxford Blue. La lb.

Lots, 1-4 de lb. ou 3 onces . . . . .	0.16
Lots de 10 boîtes, ou caisse . . . . .	0.15



H. O. MILLS

	La cse
Force, 36s . . . . .	4.50
Gusto, 36s . . . . .	2.85
Korn-Kinks, 36s . . . . .	1.45
H-O Oatmeal, 24s . . . . .	3.10
Presto, 36s . . . . .	3.40
Buckwheat, 36s . . . . .	6.50
Pancake, 36s . . . . .	3.50

JOHN P. MOTT & CO.

J. A. Taylor, Agent, Montréal  
Chocolats et Cacaos Mott. La lb.



Elite . . . . .	3s 0.32
Prepared Cocoa. . . . .	0.30
Breakfast Cocoa. . . . .	0.40
No 1 Chocolate. . . . .	0.32
Breakfast Choc. . . . .	0.28
Diamond Chocolate . . . . .	0.24
Navy Chocolate . . . . .	0.28
Cocoa Nibbs . . . . .	0.35
Cocoa Shells . . . . .	0.35
Confectionery Chocolate . . . . .	0.20 à 0.31
Plain Chocolate Liquors . . . . .	0.21 à 0.35
Vanilla Stick . . . . .	1a gr. 1.00

SALADA TEA CO.



THÉS DE CEYLAN

"SALADA."

	Gros.	Détail.
Étiquette Brune, 1's et 1/2's . . . . .	\$0.25	\$0.30
Étiquette Verte, 1's et 1/2's . . . . .	0.27	0.35
Étiquette Bleue, 1's, 1/2's, 1/4's et 1/8's . . . . .	0.30	0.40
Étiquette Rouge, 1's et 1/2's . . . . .	0.36	0.50
Étiquette Dorée, 1's . . . . .	0.44	0.60

SODA

Cow Brand



Caisse de paquets de 5c., contenant 96 paquets, \$3.00.

Magic Brand.

Par cse

No 1, caisse 60 ppts. de 1 lb. . . . .	\$2.75
No 2, caisses 120 ppts. de 1-2 lb. . . . .	2.75
No 3, caisses 30 ppts. de 1 lb. . . . .	2.75
No 3, caisses 60 ppts. de 1/2 lb. . . . .	2.75
No 5, Magic Soda, cses 100 ppts. de 10 oz	1 caisse
5 caisses . . . . .	9.75

ARTHUR P. TIPPET & Co., Montréal

Lime Juice "Stowers" . . . . .	La cse.
Lime Juice Cordial, 2 doz. . . . .	pts. 4.00
Lime Juice Cordial, 1 doz. . . . .	qts. 3.50
Double Refl. Hme juice . . . . .	3.50
Lemon syrup . . . . .	4.00

THE UNCLE SAM DRESSING CO.

Lanorale, P. Q.

Vernis "Uncle Sam" . . . . .	Doz.
Bout. 6 oz., No 1 . . . . .	1.80
Bout. 4 oz., No 1 . . . . .	1.25
Bout. 4 oz., No 2 . . . . .	0.90
Bout. 4 oz. (bout. nue) . . . . .	0.75
No 1, Extra, Brl de 40 gals., gal. . . . .	1.60
No 1, Extra, Can. de 1 à 5 gals. . . . .	1.75
Graisse "Protectorine" . . . . .	
(Pour harnais et chaussures).	
Boîte 8 oz. . . . .	1.25
Boîte 4 oz. . . . .	0.75

# VOUS SAVEZ CE QUE C'EST

Que de tenir une Grande Ecurie de Chevaux et de n'avoir du travail que pour Un Seul Cheval.  
Bientot les Autres Mangent Tout le Profit.

L'épicier qui tient des Thés en Vrac (Bulk) est dans la même situation que le propriétaire d'une grande écurie. Il a en stock beaucoup plus de thé que son commerce ne l'exige. Il en vend, cela est sûr; mais son compte d'intérêt et d'assurance et la détérioration que subissent, avec l'âge, les thés de toute sorte, absorbent à peu près les profits qu'il fait. N'est-il pas beaucoup plus sage de tenir un stock bien assorti de

# "SALADA"

empaqueté en paquets de plomb, pour lequel il y a une demande active et toujours croissante. Vous êtes alors dans la situation de l'homme qui a une paire de chevaux et du travail profitable et en quantité pour eux.

Voilà la situation dans laquelle vous êtes, si vous tenez "SALADA" et uniquement "SALADA".

"SALADA" Tea Co., Toronto et Montréal.

Cirage "Coon"	
Cirage à chaussures, combiné, doz.	0.76
Vernis Chocolat, No 1, brl.	1.60
Vernis Chocolat, No 1, 1 à 5 gals.	1.75
Mine à Poêle "Favorite"	
Mine "Favorite", No 8, doz.	0.65
Mine "Favorite", No 4, doz.	0.45
Mine "Favorite", No 12, doz.	0.76

**T. UPTON & CO.,**  
Hamilton

Confitures garanties pures	
Framboises, Fraises, Cassis, verres de 1 lb., 2 doz. par cse.	doz. 1.90
Pêches, Prunes, Gadelles Rouges, Groseilles, verres de 1 lb., 2 doz. par caisse.	doz. 1.60
Assorties	
Verres de 1 lb., 2 doz. à la cse, doz.	1.75
En seaux de 5 et 7 lbs.	
Fraises	lb. 0.12
Framboises et Cassis	lb. 0.11
Pêches, Prunes, Gadelles Rouges, Groseilles	lb. 0.09
En seaux de 30 lbs.:	
Fraises	lb. 0.11
Framboises et Cassis	lb. 0.10
En seaux de 5, 7 et 30 lbs.:	
Pêches, Prunes, Gadelles Rouges, Groseilles	lb. 0.09
Empaquetées en caisses assorties ou en crates si désiré.	
Pure Marmelade d'oranges	
Garantie pure.	
Verres, 12 oz., 2 doz. à la cse, doz.	1.00

Verres, 16 oz., 2 doz. à la cse, doz.	1.40
Pint Sealers (24 oz.), 1 doz. à la cse	doz. 2.00
Tins, 2 lbs., 2 doz. à la cse,	
	lb. 0.07½ 0.07½
Tins, 4 lbs., 2 doz. à la cse	lb. 0.07½
Tins, 5 lbs., 8 au crate	lb. 0.07
Tins, 7 lbs., 12 à la caisse	lb. 0.07
Seaux en bois, 7 lbs., 6 seaux par crate	lb. 0.07
Seaux en bois, 30 lbs.	lb. 0.06½
Pure Marmelade de Grape—Fruit	
Garantie pure.	
Verres, 16 oz., 2 doz. à la cse, doz.	1.40
Pure sauce d'Atocas	
Garantie pure.	
Verres, 16 oz., 2 doz. par cse, doz.	1.60
En seaux de 5, 7 et 30 lbs.,	lb. 0.09
Pur miel clarifié	
Verres, 12 oz., 2 doz. par cse, doz.	1.40
Confitures composées	
Framboises rouges, Fraises, Pêches, Prunes, Gadelles rouges, Cassis, Groseilles, Figue, Bluets, Abricots, verres, 12 oz., 2 doz. par caisse	doz. 1.00
Tins, 2 lbs., 2 doz. par cse	lb. 0.07½
Seaux en fer-blanc, 5 lbs., 8 seaux par crate	lb. 0.07
Seaux en fer-blanc, 7 lbs., 6 seaux par crate	lb. 0.07
Seaux en bois, 7 lbs., 6 seaux par crate	lb. 0.07

Seaux en bois, 30 lbs.	lb. 0.06½
Empaquetées en caisses assorties ou crates si désiré.	
Gelées composées	
Framboises, Fraises, Cassis, Gadelles rouges, Ananas, verres, 12 oz., 2 doz. à la cse	doz. 1.00
Tins, 2 lbs., 2 doz. à la cse	lb. 0.07½
Seaux en bois, 7 lbs., six seaux par crate	lb. 0.07
Seaux en bois, 30 lbs.	lb. 0.06½
Empaquetées en caisses assorties ou crates si désiré.	
Apple butter	
Seaux en fer-blanc, 7 lbs., 8 seaux par crate	lb. 0.07
Seaux en bois, 7 lbs., 6 seaux par crate	lb. 0.07
Seaux en bois, 30 lbs.	lb. 0.06½
Fret payé d'avance sur 6 caisses ou davantage expédiées directement de la manufacture à	
Windsor, Owen Sound, Collingwood, Gravenhurst, Ottawa, Montréal, et à tous les points intermédiaires en Ontario. Pour tous les autres endroits, une allocation de fret de 25 cents par cwt. sera faite.	
Termes: 30 jours net, escompte de 1 p. c., 10 jours.	
<b>W. F. YOUNG</b>	
Absorbine	per doz. 18.00
Absorbine, Jr.	per doz. 9.00

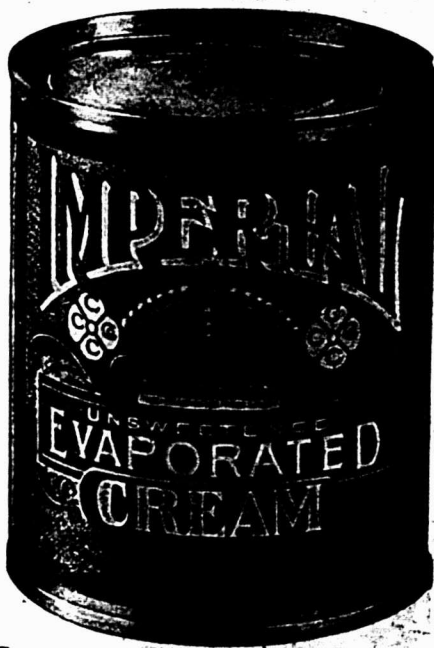

**Crème  
Evaporée  
"IMPERIAL"**

Qualité la plus haute. Article de vente populaire. Il procure des profits.

Vous devriez la mettre en stock.

**THE CANADIAN CONDENSING COMPANY**

CHESTERVILLE, Ont.

Agents de Vente Généraux: S. H. EWING & SONS, Montréal.

**Sardines "ALIBERT"**

..... Fabrication Nouvelle .....  
Saison 1908  
Importation directe d'Europe

**Sardines "ALIBERT"**

Quarts à l'huile avec clefs.

Article de grande vente pendant le carême.

Notre stock est au complet.

Placez de suite votre Ordre.

En vente dans toutes les maisons de Gros.

Si votre fournisseur ne peut pas vous en fournir, adressez-vous directement à

**G. A. CHOULLOU & CIE.,**

Agents Généraux pour le Canada:

14, Place Royale,

Montréal.

# Ferronneries, Peintures, Constructions et Immeubles

## REVUE DES MARCHÉS

### FERRONNERIE

Le marché est dans les mêmes conditions et s'améliore légèrement chaque semaine. Le seul changement de prix à noter concerne le zinc en lingots.

### PLOMBERIE

#### Tuyaux de plomb

Demande modérée; l'escompte est 27½ pour cent.

Les prix sont de 7c. pour tuyaux en plomb et de 8c. pour tuyaux de plomb composition.

Tuyaux de renvol en fonte et accessoires  
Prix fermes et bonne demande.

Les escomptes sur les prix de la liste sont: tuyaux légers 50 et 10 p. c.; tuyaux moyens et extra-forts 65 p. c. et accessoi-

res légers moyens et extra-forts 65 pour cent.

#### Tuyaux en fer

##### Tuyaux noirs:

Nous cotons, prix de la liste:

1-4	100 pieds	5.50
3-8	"	5.50
1-2	"	8.50
1	"	16.50
3-4	"	11.50
1 1-4	"	22.50
1 1-2	"	27.00
2	"	36.00

Nous cotons net:

2 1-2	"	18.85
3	"	24.60
3 1-2	"	30.95
4	"	35.35

##### Tuyaux galvanisés.

Nous cotons, prix de la liste:

1-4	100 pieds	5.50
3-8	"	5.50
1-2	"	8.50
3-4	"	11.50
1	"	16.50
1 1-4	"	22.50
1 1-2	"	27.50
2	"	36.00

Nous cotons net:

2 1-2	"	24.25
3	"	32.50
3 1-2	"	40.95
4	"	46.50

Les escomptes sont les suivants:

Tuyaux noirs: 1-4 pouce, 63 p. c.; 3-8 pouce, 59 p. c.; 1-2 à 2 pouces, 69 p. c.  
Tuyaux galvanisés: 1-4 pouce, 48 p. c.; 3-8 pouce, 44 p. c.; 1-2 à 2 pouces, 59 p. c.

#### Tuyaux en acier

2 pouces	100 pieds	8.50
2½ pouces	"	10.50
3 pouces	"	12.00
3½ pouces	"	15.00
4 pouces	"	19.25

#### Fer-blanc

Nous cotons:

Au Charbon—Allways ou égal  
IC, 14 x 20, base . . . bte 4.50 4.75

#### Fer-blanc en feuilles

X. Extra par X et par cse. 0.75 1.00  
suivant qualité.  
(Caisse de 112 feuilles, 108 lbs net)

# Toutes les Petites Choses Aident!!

Monsieur le Marchand de Quincaillerie,—Ne trouvez-vous pas souvent que les petites ventes de la journée forment un gros appoint dans les recettes du jour et produisent souvent des ventes plus importantes?

## Le Kaiser Wax Pad and Iron Cleaner

est une "petite chose"—se détaille à 10 cents—mais c'est une nécessité du ménage, quelque chose d'entièrement nouveau sur le marché, un article de ventes fortes et sûres, donnant un bon profit.

Toutes les ménagères redoutent le jour du repassage, surtout quand elles ont à repasser un lot de chemisettes, chemises d'hommes, faux-cols, manchettes, etc.; elles cherchent toujours à obtenir un haut fini, égal à celui des buanderies de premier ordre. Elles demandent naturellement un conseil au marchand — en retour celui-ci offre de la cire commune.—Elles savent qu'il est impossible de faire de bon ouvrage avec de la cire commune.—Aussi elles s'en vont—autant de clientes perdues.

Là où elles peuvent se procurer un article de mérite—qui réduit de moitié le temps du repassage—réduit le labeur à un minimum—augmente le fini donné au linge—et fait du jour de repassage un jour de plaisir.—ELLES IRONT SUREMENT FAIRE LEURS ACHATS ET LAISSERONT LEURS ORDRES POUR D'AUTRES ARTICLES.

Une carte postale adressée à un quelconque de nos agents canadiens ou directement vous procurera un échantillon de ce splendide article qui procure de petites affaires.

500 Circulaires dans Chaque Douzaine.

Manufacturé par la

## Ancker-Thiem Co.

CHICAGO, U.S.A.

Dépt. 54

Agents de Manufacturiers visitant le commerce de la quincaillerie demandés dans tous les centres de distribution du Canada non représentés.

Agents Canadiens:

HOWE McINTYRE Co., 91-93 Place d'Youville, Montréal. Q.  
W. L. MACKENZIE & CO., Winnipeg & Calgary  
G. C. WARREN, Régina.  
WHITLOCK & MARLATT, Moose Jaw.  
HOWARD BROS., Brantford, Ont.  
W. S. CLAWSON & CO., St. John, N. B.  
W. A. James, Vancouver, C. A.  
R. Grenier & Cie, 130 rue du Pont, Québec.  
R. P. Westhaver & Co., 132 rue Hollis, Halifax, N. E.



PATENT APPLIED FOR

# THE DOMINION HAMMOCK MANUFACTURING COMPANY, LIMITED.

Dunnville, Ontario.

Nous sommes les Premiers et Seuls Fabricants de ce genre de Hamac.

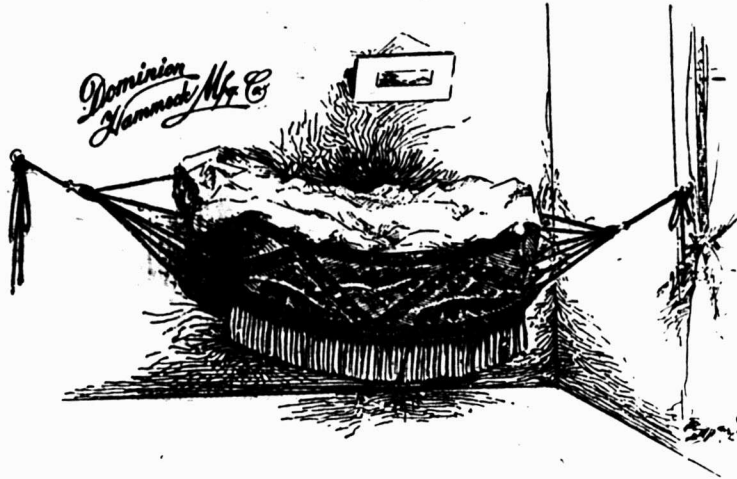

HAMAC POUR BABY No. 4.

Prix de Liste.

Hamac pour Baby forme Berceau.—Tissage Ouvert, fermé aux deux extrémité, et moustiquaire..... \$31.00

**COULEURS : Rouge et noir—Rose et Vert—Bleu et Blanc.**

Hamac pour Baby, forme Berceau Extra.—Tissage à Carreaux, fermé aux deux extrémités, et moustiquaire..... 40.00

Hamac pour Baby No. 1.—Tissage Jacquard, fermé aux deux extrémités et moustiquaire..... 47.00

Hamac pour Baby No. 2.—Tissage Jacquard, fermé aux deux extrémités, moustiquaire et frange..... 60.00

Hamac pour Baby No. 4.—Tissage Jacquard, fermé aux deux extrémités, moustiquaire et grande frange..... 86.00

**COULEURS : Blanc et Or—Blanc et Vert—Blanc et Bleu—Rouge et Vert.**

Demandez le Catalogue avec liste de prix et escomptes par l'Intermédiaire de votre fournisseur.

## L'époque du nettoyage de la maison

suggère l'emploi de

# l'Époussette "Ideal."

CETTE SUGGESTION n'est pas due à ce que les usages de cet article dépendent d'une saison particulière; néanmoins la saison du nettoyage qui approche crée un profond intérêt pour des instruments plus utiles que ceux d'autrefois.

## L'ÉPOUSSETTE "IDEAL"

COMME { atteignant une grande hauteur,  
instrument pour laver les châsis extérieurement,  
époussette pour parquet poli,  
époussette pour porche et grillage,

a un principe qui n'est surpassé que par la main humaine.

C'est une MAIN MECANIQUE, se fermant automatiquement, s'ouvrant par une corde qui tire un fil métallique. La personne qui s'en sert peut changer les torchons avec à peu près la même facilité qu'en nettoyant à la main—sans se baisser ni grimper. LA FORME DE LA MAIN ET DU POIGNET imprime le mouvement de la main pour essuyer le dessus des portes, les moulures, etc. et donne 11 pouces carrés, comme la main sur le dessus du torchon, pour surface de frottage—TANDIS QUE TOUTES LES "MOPS" N'ONT QU'UNE LIGNE DROITE COMME SURFACE DE FROTAGE.

Le commerce de gros vous approvisionnera à des prix corrects pour vous permettre de vendre, avec un profit convenable, à 50 cents, l'époussette complète en deux parties ou à 60 cents avec un torchon à épousseter approprié, très approprié.

La consommation de ces époussettes, en certaines villes où elles ont été introduites l'année dernière, a été énorme, et cette demande ne s'affaiblit pas. Prix de détail :

1re section, 5 pieds, portant la tête, 35c. 2e section, 5 1/2 pieds, manche à extension, 15c. Vendus séparément ou ensemble. Torchons "Ideal," 10c.

Tout marchand peut obtenir cette ligne avec la même facilité que

**La Mop Tarbox se Tordant automatiquement, et le Soutien Tarbox pour Dessus d'Oreiller.**

## Tarbox Bros., Mfrs., Toronto, Ont.

EN ECRIVANT AUX ANNONCEURS, CITEZ "LE PRIX COURANT"



**Au Coke—Lydbrook ou égal**  
IC, 14 x 20, base . . . bte 4.25 4.50  
(Caisse de 112 feuilles, 108 lbs. net).

**Au Charbon—Terne-Dean ou égal**  
IC, 20 x 28 . . . . . bte 7.25 7.75  
(Caisse de 112 feuilles, 216 lbs. net).

**Feuilles Fer-blanc pour Bouilloires**  
(Caisse de 560 lbs.)  
XX, 14 x 60, gauge 26 . lb. 0.07 0.07½

**Feuilles étamées**  
72 x 30 gauge 24 . les 100 lbs. 7.75 8.00  
72 x 30 gauge 26 . les 100 lbs. 8.25 8.50  
72 x 30 gauge 28 . les 100 lbs. 8.75 9.00

**Tôle Canada**  
Nous cotons: 52 feuilles demi-poll, \$2.75; 60 feuilles, \$2.80 et 75 feuilles \$2.90.

**Tôle noire**  
Nous cotons: 20 à 24 gauge, \$2.55; 26 gauge, \$2.65; 28 gauge, \$2.70.

**Tôles galvanisées**  
Nous cotons à la caisse:

	Bell et Gorbals	Queens Comet	Fleur de Lys
28 G . . . . .	4.45	4.70	4.50
26 G . . . . .	4.20	4.45	4.25
22 à 24 G . . . . .	3.95	3.95	4.00
16-20 G . . . . .	3.70	3.95	3.75

**Apollo**

10½ oz.—28 Anglais . . . . .	4.85
28 G.—26 Anglais . . . . .	4.60
26 G. . . . .	4.35
24 G. . . . .	4.10
22 G. . . . .	4.10
16 à 20 G. . . . .	3.85

Moins d'une caisse, 25c. de plus par 100 livres.  
28 G. Américain équivaut à 26 G. Anglais.

Les petites tôles sont également très fermes.  
Petite tôle 18 x 24 . . . . . 52 files 4.45  
Petite tôle 18 x 24 . . . . . 60 files 4.70

**Plaques d'acier**  
Prix fermes.

1-8 pouce . . . . .	100 livres	2.65
3-16 pouce . . . . .	"	2.55
1-4 pouce et plus épaisses . . . . .	"	2.45

**Zinc en feuilles**  
Nous cotons sans changement: \$6.50 à \$6.75 les 100 lbs.

**Tuyaux de poêle**  
Nous cotons par 100 feuilles: 5, 6 et 7 pouces, ordinaires \$7.50 et polls \$9.

**Coudes pour tuyaux**  
Nous cotons à la doz.: coudes ronds ordinaires 75 feuilles, \$1.10; 60 feuilles, \$1.47 et polls, 60 feuilles, \$1.64.

**Baignoires**

Acier, 5 p. à 5 1-2 p. . . . .	8.00
Duplex . . . . .	12.75
Steel clad . . . . .	15.00
Fonte Emailée, qualité B, 5 1-2 . . . . .	20.00
Fonte Emailée, qualité B, 5 p. . . . .	19.25

**Closets**

Richelleu uni . . . . .	4.00
Richelleu façonné . . . . .	4.25
Low Down avec citerne complète frêne ou cerise . . . . .	16.00 à 25.00

**Eviers**

Eviers 18 x 30 à bord plat . . . . .	2.60
Eviers 16 x 24 . . . . .	2.20
Eviers 14 x 20 . . . . .	2.00

**Lavabos**  
Lavabos en fonte émaillée, escompte 30 p. c. sur les prix de la liste.

## Soudure

Nous cotons: barre demi et demi, garantie 21c. à 24c.; do commerciale, 19c. à 22c.; do, à essuyer les tuyaux, 24 à 25c.

## Etupe

Nous cotons aux 100 lbs: navy \$5.50 à \$6 et plombiers \$4 à \$4.25.

## Couplets

L'escompte sur les prix de la liste est de 65 et 10 pour cent pour les couplets en fer et en acier.

## QUINCAILLERIE

## Boulons et noix

Nous cotons:

Boulons à voitures Norway (\$3.00) 50 et 10 p. c.  
Boulons à voitures carrés (\$2.40) 60 et 10 p. c.  
Boulons à voitures (\$1.00): grandeurs, ¾ et moindres, 70 p. c.; 7-16 et au-dessus 60 p. c.  
Boulons à machine, 3-8 pce et au-dessous 60, 10 et 10 p. c.  
Boulons à mochine, 7-16 pce et au-dessus 60 p. c.  
Boulons à lisse, 3-8 et plus petits, 60 et 10 p. c.  
Boulons à lisse, 7-16 et plus gros, 55 et 5 p. c.  
Boulons à charrue, 50 et 10 p. c.

## Noix par boîtes de 100 lbs.

Nous cotons:  
Noix carrées 4 1-4c. la lb. de la liste.  
Noix hexagones, 4 1-2c. la lb. de la liste.  
Pour moins d'une boîte de 100 lbs, les prix sont à augmenter de 1-2c. par lb.

## Broches à clôtures

Le prix de la broche ondulée No 9, est coté \$2.95 pour quantité de moins d'un char et \$2.90 pour lot de char. On alloue 20c. de fret par 100 lbs, pour moins d'un char et pour lot de char.

Les prix de la broche barbelée sont les suivants: \$3.00 à Montréal et f.o.b. Cleveland \$2.65 pour lots de chars de 18 tonnes et \$2.75 pour moins d'un char.

## Crampes à clôtures

Fer poli . . . . .	\$2.50
Fer galvanisé . . . . .	2.75

## Broche pour poulaillers

L'escompte sur les carreaux de 2 pouces qui était de 60 et 5 p. c., est maintenant de 60 et 2 1-2 p. c., et celui sur les autres grandeurs de 40 et 10 p. c.

## Broche galvanisée, etc.

Nous cotons:  
Acier fin du No 17 au No 34, 25 pour cent sur la liste.  
Cuivre jaune . . . . . 37½ p. c.  
Copper (cuivre rouge) . . . . . 37½ p. c.

## Broche galvanisée:

No 5 . . . . .	les 100 lbs	3.95
No 6 à 8 . . . . .	les 100 lbs	3.40
No 9 . . . . .	les 100 lbs	2.90
No 10 . . . . .	les 100 lbs	3.45
No 11 . . . . .	les 100 lbs	3.50
No 12 . . . . .	les 100 lbs	3.05
No 13 . . . . .	les 100 lbs	3.15
No 14 . . . . .	les 100 lbs	4.00
No 15 . . . . .	les 100 lbs	4.20
No 16 . . . . .	les 100 lbs	4.45

## Poll Brûlé:

No 0 à 9 . . . . .	les 100 lbs	2.30
No 10 . . . . .	les 100 lbs	2.36
No 11 . . . . .	les 100 lbs	2.42
No 12 . . . . .	les 100 lbs	2.60
No 13 . . . . .	les 100 lbs	2.70
No 14 . . . . .	les 100 lbs	2.80
No 15 . . . . .	les 100 lbs	2.85
No 16 . . . . .	les 100 lbs	3.00

Brûlé, p. tuyaux . . . 100 lbs No 18 3.85  
Brûlé, p. tuyaux . . . 100 lbs No 19 4.70  
Extra pour broche huilée, 10c p. 100 lbs

## Broche à foin

Nous cotons:  
No 13, \$2.60; No 14, \$2.70 et No 15, \$2.85.  
Broche à foin en acier coupée de longueur, escompte 25 p. c. sur la liste.

## Broche moustiquaire

Nous cotons: \$1.72 1-2 par rouleau de 100 pieds et \$1.77 1-2 par rouleau de 50 pieds.

## Câbles en fil d'acier

6 brins, 19 fils.

## Prix fermes.

3-8 pouce de diamètre . . . . .	100 pieds	3.50
1-2 pouce de diamètre . . . . .	100 pieds	5.00
5-8 pouce de diamètre . . . . .	100 pieds	6.50
3-4 pouce de diamètre . . . . .	100 pieds	8.25
7-8 pouce de diamètre . . . . .	100 pieds	10.75
1 pouce de diamètre . . . . .	100 pieds	12.00

## Broquettes

	Escomptes:
Pour boîtes à fraises . . . . .	75 et 12½ p.c.
Pour boîtes à fromage . . . . .	85 et 10 p.c.
A valises . . . . .	80 et 12½ p.c.
A tapis, bleues . . . . .	80 p.c.
A tapis, étamées . . . . .	80 et 15 p.c.
A tapis, en barils . . . . .	40 p.c.
Coupées bleues, en doz. . . . .	75 et 12½ p.c.
Coupées bleues, en 1-4 pesanteur. . . . .	60 p.c.
Sweeden, coupées, bleues et ornées, en doz. . . . .	75 p.c.
Sweeden, coupées, bleues et ornées, en vrac. . . . .	80 et 20 p.c.
A chaussures, en doz. . . . .	50 p.c.
A chaussures, en pqts 1 lb. . . . .	60 et 10 p.c.

## Clous de broche

Bonne demande.  
Nous cotons: \$2.25 prix de base, f.o.b.  
Clous coupés  
Bonne demande.  
Nous cotons: prix de base, \$2.30 f.o.b. Montréal.

## Clous à cheval

Nous cotons par 100 lbs.: No 7, \$26; No 8, \$23.00; No 9, \$22.00; No 10, \$20; avec escompte de 55 p.c. pour la première qualité et de 57 1-2 p.c. pour la 2e qualité. Ajouter 1-2c net extra pour boîtes de 1 livre.

## Clous à cheval "Peerless"

Longueur	Par lb.	Par bte
No 3 1 9-16 pouce. . . . .	0.60	15.00
No 4 1 3-4 pouce. . . . .	0.28	7.00
No 5 1 15-16 pouce . . . . .	0.15	3.75
No 6 2 1-8 pouces. . . . .	0.14	3.50
No 7 2 516. pouces. . . . .	0.13	3.25
No 8 2 1-2 pouces. . . . .	0.13	3.25
No 9 2 11-16 pouces . . . . .	0.12	3.00
No 10 2 7-8 pouces . . . . .	0.12	3.00
No 11 3 pouces. . . . .	0.12	3.00
No 12 3 3-16 pouces. . . . .	0.12	3.00

Escompte aux marchands sur demande.

## Fers à cheval

Nous cotons f.o.b. à Montréal:

	No 3	No 1
	et plus	et plus
	grand	petit

Fers ordinaires légers et pesants . . . . . le qrt 3.50 3.75  
Fers à neige . . . . . le qrt 3.75 4.00  
New Light Pattern . . . . . le qrt 4.00 4.25  
Featherweight Nos 0 à 4 . . . . . 5.50  
Fers "Toe weight" No 1 à 4 . . . . . 6.75  
Fers assortis de plus d'une grandeur au baril 10c. à 25c extra par baril.  
Neveralip en fer . . . . . 100 lbs 9.00  
Neveralip en acier . . . . . 100 lbs 12.00

## Manteaux Doublés en Peau de Mouton

¶ La ligne la plus satisfaisante sur le marché, aussi bien pour le marchand que pour le consommateur. Tous les genres, à partir du meilleur marché jusqu'à l'article le meilleur.



¶ Notre nouveau Collet, Whip Cord  $\frac{3}{4}$ , Imitation de Castor, Doublé de Peau de Mouton est la ligne la plus attrayante qui soit vendue au Canada.

Liste de Prix et  
Echantillons sur  
Demande.....

The Telford & Chapman  
Manufacturing Company,  
ROCK ISLAND, QUEBEC

Dans le premier numéro  
du mois de MAI,  
nous aurons une page complète  
d'illustrations représentant la/

## CHAINE A VACHE

du dernier modèle.

Cela VOUS intéressera.

Le prix est correct et donne de  
bonnes marges de profit  
au marchand.

ONEIDA COMMUNITY

LIMITED

NIAGARA FALLS, ONT.

## Outils FAITS AU CANADA de Chantier de Pink

Procurez-vous le Catalogue  
et la Liste de Prix.

LES OUTILS TYPE.

dans chaque Province du Dominion, en Nouvelle  
Zelande, en Australie, etc.

*Nous abriquons toutes sortes d'outils pour ouvriers de  
chantier.*

Peaveys de Pink, à douille ouverte patentés.  
Crocs de Roulage de Pink, Bec Arrondi, Douille Ouverte,  
patentés.

Crocs de Roulage de Pink, Bec Arrondi, à Crochet, paten-  
tés, tous munis de manches en érable à sucre fendu.

*Ce sont des Outils légers et durables.*

Vendus dans tout le Dominion par tous les Mar-  
chands de Ferronnerie en Gros et en Detail.

Manufactures par

**THOMAS PINK,**

Pembroke, Ont., - Canada.

Téléphone à Longue Distance, No 87.

Ces prix concernent tous les numéros à partir du No 2.

Pour les Nos 0 et 1, les prix sont plus élevés de 25c., soit \$9.25 pour les fers neverslip en fer, et \$12.25 pour les fers neverslip en acier.

Neverslip crampons 5-16, le cent . . .	2.10
Neverslip crampons 3-8 le cent . . .	2.40
Neverslip crampons 7-16, le cent . . .	2.60
Neverslip crampons 1-2, le cent . . .	2.90
Neverslip crampons 9-16, le cent . . .	3.20
Neverslip crampons 5-8, le cent . . .	3.80

#### Chaines en fer

Bonne demande.

On cote par 100 lbs.

3-16 No 6. . . . .	10.00
3-16 exact 5. . . . .	8.50
3-16 Full 4. . . . .	7.00
1-4 exact 3. . . . .	6.50
1-4. . . . .	6.50
5-16. . . . .	4.40
3-8. . . . .	3.90
7-16. . . . .	3.80
1-2. . . . .	3.70
9-16. . . . .	3.60
5-8. . . . .	3.40
3-4. . . . .	3.30
1. . . . .	3.30
7-8. . . . .	3.30

Jack Chain en acier, simple et double . . . . . est. 40 p.c.

Jack Chain en cuivre, simple et double. . . . . esc. 50 p.c.

Chaines à vache. . . . . esc. 40 p.c.

Chaines fermant en dehors . esc. 65 p.c.

Ferremets de chaîne à vache . esc. 35 p.c.

A diminuer 1-4c de la liste pour les détailliers.

#### Scies à machinerie

Nous cotons:

\$2.10 les 100 livres.

#### Vis à bois

Nous cotons les escomptes suivants sur la liste:

Tête plate, acier. . . . .	85 et 10 p.c.
Tête ronde, acier. . . . .	80 et 10 p.c.
Tête plate, cuivre. . . . .	75 et 10 p.c.
Tête ronde, cuivre. . . . .	70 et 10 p.c.
Tête plate, bronze. . . . .	70 et 10 p.c.
Tête ronde, bronze. . . . .	65 et 10 p.c.

#### Vis à machine

Têtes plates, 25 p.c. de la liste.

#### Rivets et Palatres

Nous cotons:

Rivets en fer, noirs et étamés, 60, 10 et 10 p.c.

Palatres cuivre, 20 p.c.

Extra 1c. par lb. sur rivets en fer en boîtes carton 1-2 lb.

Rivets en cuivre 35 et 12 1-2 p.c. et en boîtes de carton, 1c. extra par lb.

#### Fanaux

Nous cotons:

Cold Blast No 2. . . . . doz.	6.75
Wright No 3. . . . . doz.	8.50
Ordinaires. . . . . doz.	4.75
Dashboard C. B. . . . . doz.	9.00
No 0. . . . . doz.	5.75

Peints, 50c extra par doz.

#### Tordeuses à linge

Nous cotons:

Royal Canadian. . . . . doz.	\$33.75
Colonial. . . . . doz.	38.75
Safety. . . . . doz.	40.50
E. Z. E. . . . . doz.	38.00
Rapid. . . . . doz.	33.00
Paragon. . . . . doz.	38.25
Bicycle. . . . . doz.	43.25

#### Munitions

##### Cartouches Dominion

Cartouches Rim Fire et Caps C. B. Esc. 50 et 2 1-2 p. c.

Caps B. B. Esc. 50, 10 et 2 1-2 p. c.

Cartouches à percussion centrale pour pistolet. Esc. 25 et 2 1-2 p. c.

Cartouches à percussion centrale, fusil de chasse et fusil de guerre. Esc. 10 et 10 p. c.

Cartouches à plomb, en laiton. Esc. 45 et 12 1-2 p. c.

Primers. Esc. 10 et 2 1-2 p. c.

Cartouches à plomb même escompte que les cartouches à balle.

##### Cartouches chargées

Crown, poudre noire. Esc. 18 p. c.

Sovereign. Bulk sans fubée. Esc. 35 p. c.

Regal. Bulk ou Dense, sans fumée. Esc. 35 p. c.

Imperial. Dense, sans fumée. Esc. 35 p. c.

##### Cartouches vides

Crown, Sovereign, Regal ou Imperial. Esc. 18 p. c.

F. O. B. à tout point de distribution à l'Est du Manitoba.

Conditions: Net, quatre-vingt-dix jours. 2 p. c. d'escompte pour paiement en trente jours.

##### Cartouches Américaines

Cartouches, R. F. le mille, à plomb et à balle, 30 et 5 p. c.

Cartouches chargées, esc. 20 p. c. sur la liste.

Cartouches vides, 10 p. c. d'avance sur la liste.

Cartouches C. F. Sporting, avance 10 p. c. sur la liste.

Cartouches C. F. à balle et à plomb. Prix net sur la liste.

Caps B. B., le mille, \$2.00.

Caps à cartouches, Nos. 1, 11-2, 2, 21-2, le mille, \$2.05.

C. F. Sporting, ajouter 5 p.c. à la liste.

#### Poudre

Nous cotons:

S. S. sans fumée, Shot Gun 100 lbs. ou moins. . . . . la lb. 0.85

1000 lbs ou plus. . . . . la lb. 0.80 net 30 jours.

#### Plomb de chasse

Nous cotons:

Ordinaire. . . . . 100 lbs 7.50

Chilled. . . . . 100 lbs 7.90

Buck and Seal. . . . . 100 lbs 8.30

Ball. . . . . 100 lbs 8.70

L'escompte est de 25 pour cent sur la liste.

#### METAUX

##### Antimoine

Marché ferme et prix sans changement.

Nous cotons de \$8.50 à \$9 les 100 lbs.

##### Fontes

A l'ouverture de la navigation, les prix des fontes ci-dessous seront les suivants: Middlesboro No 3, \$16.50 à \$16.75; Summerlee No 1, \$18.75 à \$19; No 2, \$18.25 à \$18.50.

Nous cotons:

Carron No 1. . . . . 0.00 22.50

Carron Spécial. . . . . 0.00 20.75

Carron Soft. . . . . 0.00 19.50

Clarence No 3. . . . . 0.00 18.00

Middlesboro No 3. . . . . 0.00 19.50

Summerlee No 1. . . . . 21.00 21.50

Summerlee No 2. . . . . 0.00 20.50

##### Fer en barre

Nous cotons:

Fer marchand, base 100 lbs. 1.90 1.95

Fer forgé . . . base 100 lbs. 2.05 2.10

Fer fini. . . . base 100 lbs 2.15 2.20

Fer pour fers à cheval . . . . base 100 lbs 2.15 2.20

Feuillard mince 1½ à 2 pes. base 3.10

Feuillard épais No 10 base 2.00

#### Acier en barre

Nous cotons net, 30 jours

Acier doux . . . base 100 lbs 1.95 2.00

Acier à rivets . . base 100 lbs 2.05 2.10

Acier à lisse . . base 100 lbs 1.95 2.00

Acier à bandage, base 100 lbs 2.00 2.05

Acier à machine, base 100 lbs 2.10 2.20

Acier à pince . . base 100 lbs 2.45 2.50

Acier à ressorts, base 100 lbs 2.70 2.95

#### Cuivre en lingots

Marché plus fort.

Nous cotons de \$13.75 à \$14 Le cuivre en feuilles est côté à 30 cents.

#### Etain en lingots

Marché sans changement

Nous cotons de 33c. à 33 1/2c.

#### Plomb en lingots

Prix un peu plus faciles.

Nous cotons: \$3.70 à \$3.80.

#### Zinc en lingots

Marché plus fort et prix en hausse de 25c. par rapport à nos cotes précédentes

Nous cotons de \$5.75 à \$6.00 les 100 livres.

#### HUILES, PEINTURES ET VITRERIE

##### Huile de lin

Demande faible et prix fermes.

Nous cotons au gallon, prix nets: huile bouillie, 62c. de 1 à 4 barils et 61c. pour 5 à 9 barils; huile crue 59c. de 1 à 4 barils et 58c. pour 5 à 9 barils.

##### Essence de térébenthine

Demande faible et prix moins fermes.

Nous cotons, net 30 jours: au gallon, pour un baril, 58c.; de 2 barils à 4 barils 57c.; et pour quantité moindre de 1 baril, 63 cents.

##### Huile de loup-marin

Demande faible.

Nous cotons au gallon:

Huile extra raffinée . . . . . 60c  
Huile paille . . . . . 40c

##### Blanc de plomb

Demande faible.

Nous cotons:

Blanc de plomb pur . . . . . 5.75 6.00

Blanc de plomb No 2. . . . . 5.25 5.50

Blanc de plomb No 3. . . . . 0.00 5.25

Blanc de plomb No 4 . . . . . 4.75 5.00

##### Pitch

Les prix sont sans changement

Goudron dur . . . . . 100 lbs. 0.65

##### Peintures préparées

Nous cotons:

Gallon . . . . . 1.15 1.25

Demi-gallon . . . . . 1.20 1.30

Quart de gallon . . . . . 1.25 1.35

En boîtes de 1 lb. . . . . 0.05 0.09

##### Verres à Vitres

Nous cotons sans changement: Star. au-dessous de 26 pouces uni: 50 pieds.

\$1.70; 100 pieds, \$3.20; 26 à 40, 50 pieds.

\$1.80; 100 pieds, \$3.40; 41 à 50, 100 pieds.

\$3.85; 51 à 60, 100 pieds, \$4.10; 61 à 70,

100 pieds, \$4.35; 71 à 80, 100 pieds, \$4.85

Double Diamond, 100 pieds: 0 à 25,

\$6.75; 26 à 40, \$7.25; 41 à 50, \$8.75; 51

à 60, \$10.00; 61 à 70, \$11.50; 71 à 80,

\$12.50; 81 à 85, \$14.00; 86 à 90, \$16.50;

91 à 95, \$18.00. Escompte, 33 1/3 p. c.

Sur Diamond, escompte 20 p. c.



Chaudières  
pour  
Fermiers.



Notre ligne de Chaudières pour Fermiers est des plus complètes.

Nous manufacturons la ligne indiquée ci-dessus en quatre grandeurs; nous produisons une autre ligne en trois grandeurs.

Les capacités exactes sont :

18 gallons, 26 gallons,

33 gallons, 41 gallons.

ECRIVEZ POUR PRIX ET RENSEIGNEMENTS.

The Jas. Smart Mfg. Co., Ltd.

BROCKVILLE, Ont.

**Amatite**  
ROOFING

QUELQUE CHOSE A SON APPUI.

Amatite est facile à vendre, parce qu'il offre une meilleure valeur pour l'argent que tout autre matériel à toiture tout préparé.

On peut probablement le détailler à un prix moindre que tout autre matériel à toiture pesant plus de la moitié de son poids; de sorte que l'homme qui a besoin d'un bon toit à bas prix se procure Amatite.

Ce matériel est fait au moyen de poix, la plus magnifique substance imperméable connue, et il fait ainsi impression sur l'homme qui recherche la durabilité.

Il n'a pas besoin de peinture—la véritable surface minérale en tient lieu—et ce non-besoin de peinture fait appel à chacun.

En arrière des points qui font vendre Amatite est la campagne de publicité la plus forte en ce commerce, qui se fassé à notre époque.

Nous aidons le marchand en lui donnant des échantillons, des brochures, des électros et des enseignes pour sa propre publicité.

Ecrivez pour renseignements.

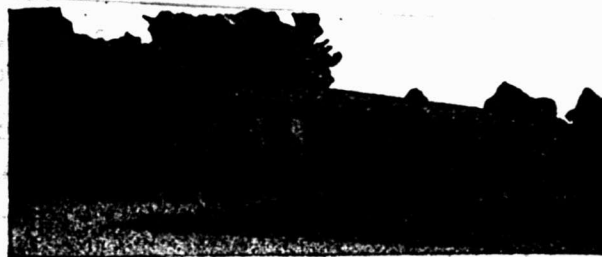

Paterson Manufacturing Co., Ltd. TORONTO, MONTREAL, WINNIPEG, VANCOUVER, ST-JOHN, N.B., HALIFAX, N.E.

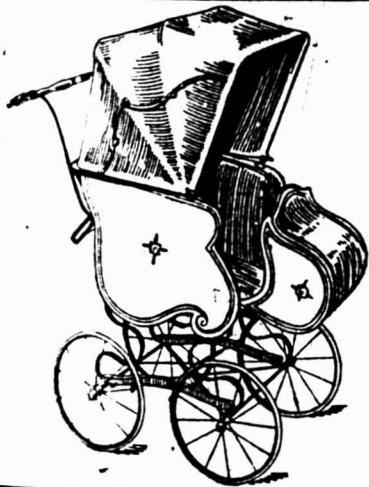

DEUX FORTS ARTICLES DE VENTE — PARTOUT

VOITURE LIVREUSE PRATIQUE. — La meilleure sur le marché pour Epiciers, Bouchers, Imprimeurs, etc., garantie porter 500 à 700 livres. Caisse en bois franc, 36 x 18 x 6 pouces, peinte en rouge, rayée et vernie. Roues de 14 pouces, rais et bandages en fer, engrenages en acier pesant à bandes.

VOITURETTE 3-4 POUR BEBE. — Dernier modèle à devant s'abaissant. Caisse en bois, de couleur verte ou "tan", tapissée en "leatherette" ou non tapissée. Capote en "leatherette" non doublée. Bandages en fer ou en caoutchouc. Compacte, commode, forte, belle. Vous pouvez en vendre des quantités.

Demandez les Catalogues "A" et "D"

**THE GENDRON**

Manufacturing Company, Limited.

TORONTO, CANADA.



TRAVAUX DE TOUTES SORTES  
IMPRIMÉS EN NOIR OU EN  
COULEURS, EXÉCUTÉS ET  
LIVRÉS PROMPTEMENT. :::

La Cie de Publications Commerciales

DEPARTEMENT DE L'IMPRESSION

42 PLACE JACQUES-CARTIER, MONTREAL, P.Q.



Le Meilleur  
Poli de Famille  
sur le Marché.

**BLACK JACK**

CHEZ VOS MARCHANDS DE GROS.

## Vért de Paris

Nous cotons:	Anglais	Canadien
Barils à pétrole	0.19½	0.19½
Drums de 50 et 100 lbs.	0.20	0.20
Drums de 25 lbs.	0.20½	0.20½
Boîtes papier, 1 lb.	0.21	0.21
Boîtes fer-blanc, 1 lb.	0.22	0.22
Boîtes papier, 1-2 lb.	0.23	0.23
Boîtes fer-blanc, 1-2 lb.	0.24	0.24

## Briques réfractaires, etc.

On cote les briques réfractaires anglaises \$17.00 à \$21.00; les briques écossaises, de \$27.00 à \$30.00; les briques américaines, de \$23.00 à \$35.00.

## Ciment

Nous cotons par baril: ciment Portland canadien, \$1.70 à \$1.75; ciment anglais, \$2.00 à \$2.05; ciment belge, \$1.60 à \$1.90.

## Câbles et cordages

Bonne demande.

Nous cotons:

Best Manilla	base lb.	0.00	0.11
British Manilla	base lb.	0.00	0.09½
Sisal	base lb.	0.00	0.03
Lathyrn simple	base lb.	0.00	0.10
Lathyrn double	base lb.	0.00	0.10½
Jute	base lb.	0.00	0.10½
Coton	base lb.	0.00	0.18½
Cordes à châssis	base lb.	0.00	0.30

## Ficelle d'engergage

Manilla, 650 pieds	lb.	0.10½
Manilla, 600 pieds	lb.	0.09
Manilla, 550 pieds	lb.	0.08½
Sisal, 500 pieds	lb.	0.07½

Par 5 tonnes, 1-8c. de moins. Par lot de char, 1-4c. de moins.

## Papiers de Construction

Nous cotons:

Jaune et noir pesant	1.75	1.87½
Jaune ordinaire, le rouleau	0.00	0.32
Noir ordinaire, le rouleau	0.00	0.40
Goudronné, les 100 lbs.	1.75	1.87½
Papier à tapis, les 100 lbs.	0.00	2.75
Papier à cou, roul., 2 plis	0.75	0.85
Papier à cou, roul., 3 plis	0.95	1.05
Papier surprise, roul., 15 lbs.	0.00	0.50

## FERRAILLES

Marché tranquille et stocks faibles.

	La lb.	La tonne
Cuivre fort	0.00	0.11
Cuivre mince ou fonds en cuivre	0.00	0.10
Laiton rouge fort	0.00	0.10
Laiton jaune fort	0.00	0.08
Laiton mince	0.00	0.06½
Plomb	0.02½	0.02½
Zinc	0.00	0.02½
Fer forgé No 1	0.00	11.00
Fer forgé No 2	0.00	0.00
Fer fondu et débris de machines No 1	0.00	14.50
Plaques de poêles	0.00	11.50
Fontes et aciers malléables	0.00	9.00
Vieilles claques	0.00	0.07

Pour avoir une tôle galvanisée de tout premier ordre, ne le cédant en rien pour le finissage et la qualité aux autres tôles de haute catégorie, mettez en stock la tôle galvanisée, marque "Comet" de Gilbertson, dont l'agent pour le Canada est M. Alex. Gibb, 13 rue St-Jean, Montréal.

Le style d'annonce qui est naturel est le style correct. Viser à l'effet ne constitue ni le bon style ni le bon sens.



## NOTES

M. J. E. Huot, architecte, a terminé les plans et devis d'un bureau, que M. Rodolphe Forget fera ériger au coin des rues Notre-Dame et St-François-Xavier, les travaux se feront à la journée.

M. J. E. Huot, architecte, a préparé les plans et devis pour une maison formant un magasin et 2 logements, que M. D. Guérin, fera ériger au coin de l'avenue Laurier et de la rue de l'Épée, à Outremont.

M. L. A. Brassard, architecte, a accordé à MM. Martineau & Prénoveau, le contrat général pour la salle d'exercice militaire, qui sera érigée sur l'avenue des Pins, rues Sanguinet et Drolet.

## Permis de construire à Montréal

Rue Butternut, quartier St-Henri, une manufacture, 20 x 30, à un étage, en bois; coût probable, \$100. Propriétaire, Jos. Atter (412).

Rue Notre-Dame Est, arrière, No 1857, une maison formant 2 logements, 33 x 32, à 2 étages, en bois et brique; coût probable, \$1,500. Propriétaires, Soeurs du St-Nom de Jésus et Marie (413).

Ruelle Picard, Nos 26 et 28, modifications à une maison; coût probable, \$1,800. Propriétaire, Delle M. L. Giguère; entrepreneurs, Lacroix & Vézeau (414).

Rue Dorchester, près de la rue Sanguinet, une écurie, 12 à 12, en bois et brique; coût probable, \$75. Propriétaire, Zoltique Bédard (415).

Rue Joliette, près de la rue Ontario, 1 hangar, 25 x 35, à un étage, en bois et brique; coût probable, \$800. Propriétaire, Arsène Venne (416).

Rue Frontenac, près de la rue Forsyth, une boutique de forge, 16 x 20, à 2 étages, en bois et brique; coût probable, \$200. Propriétaire, Jos. Martel (417).

Rue Ste-Catherine Ouest, No 223, modifications à une maison; coût probable, \$1,200. Propriétaires, la Succession A. F. Gault; architectes, Hutchison Wood & Miller; entrepreneur, R. Ryan (418).

Rue Crescent près de la rue Ste-Catherine, une maison formant 6 logements, 54 x 83, à 3 étages, en pierre et brique; coût probable, \$25,000. Propriétaire, F. B. Locker; entrepreneur, Thos. Wand; architectes, Wright & Sons (419).

Rue Marquette, Nos 53 et 53a, modifications à une maison; coût probable, \$300. Propriétaire, Ant. Berardo (420).

Rue Dufresne, No 85 et 87, près de la rue De Montigny, 3 maisons formant un magasin et 5 logements, 62 x 53, à 3 étages, en bois, pierre et brique; coût probable, \$3,500. Propriétaire, Jos. Mailo; architecte, Z. Trudel (421 à 423).

Rue Centre, No 371, modifications à une maison; coût probable, \$300. Propriétaire, Jas. J. Ellis; entrepreneur, O. Légault (424).

Rue de la Montagne, près de la rue Dorchester, 2 maisons formant 8 logements, 68.5 x 51, à 3 étages, en pierre et brique; coût probable, \$16,500. Propriétaire, John D. Duncan Co.; entrepreneurs, Reid, MacGregor & Reid; architectes, MacVicar & Heriot (425 et 426).

Rue St-Thomé, No 263, modifications à une maison; coût probable, \$76. Pro-

priétaires, la Succession P. P. Martin (427).

Rue Plessis, No 240, modifications à 1 maison; coût probable, \$400. Propriétaire, Jos. Prévost (428).

Rue St-Laurent, No 1429, modifications à une maison; coût probable, \$150. Propriétaire, S. Solomon (429).

Rue Sherbrooke Ouest, No 814, près de la rue Mackay, une maison formant un logement, 25 x 87, à 3 étages, en pierre et brique; coût probable, \$1,000. Propriétaire, Chas. Archer; entrepreneurs, P. Lyall & Sons; architectes, Cox & Amos (430).

Ruelle Fortifications, près de la Côte de la Place d'Armes, modifications à une bâtisse; coût probable, \$300. Propriétaires, Bank of Montreal; architectes, Peden & McLaren; entrepreneurs, Byers & Anglin (431).

Rue Visitation, No 391, modifications à une maison; coût probable, \$200. Propriétaire, A. F. Jeannotte; entrepreneur, Jos. Vauquette (432).

Rue Charlevoix, près de la rue des Manufactures, une écurie, 16 x 31, à 2 étages, en bois et brique; coût probable, \$300. Propriétaire, Jos. Bonhomme (433).

Coin des avenues Papineau et Mont Royal, modifications à une maison; coût probable, \$300. Propriétaire, P. L. N. Beaudry (434).

Rue Congrégation, près de la rue Wellington, une maison formant un logement, 17 x 43, à 2 étages, en brique; coût probable, \$1,700. Propriétaire, W. Secomb; entrepreneur, Geo. Sleep (435).

Rue Concord, près de la rue Murray, modifications à un hangar pour en faire une écurie; coût probable, \$150. Propriétaire, S. Carsley Co., Ltd.; architecte, A. Dunlop; entrepreneur, Ls Beaudry (436).

Rue Labelle, près de la rue Bonbien, une maison formant 5 logements, 30 x 50 à 3 étages, en bois et brique; coût probable, \$4,000. Propriétaire, S. Boutin (437).

Rue Ste-Catherine, près de la rue St-Alexandre, une manufacture, 164 de front, 154 en arrière x 85, à 5 étages, en brique pressée; coût probable, \$123,000. Propriétaire, J. A. Jacobs; entrepreneurs, D. G. Loomis & Sons; architectes, Mitchell & Creighton (438).

Rue Fabre, près de la rue Bonbien, une maison formant un logement, 25 x 35, à un étage, en bois et brique; coût probable, \$800. Propriétaire, Harris Chénan (439).

Rue Dorion, près de la rue des Carrières, une maison formant un logement, 20 x 23, à un étage, en bois et brique; coût probable, \$300. Propriétaire, Victor Petitjean (440).

Rue Marquette, près de la rue Beaubien, une maison formant un logement, 26 x 20, à un étage, en bois et brique; coût probable, \$275. Propriétaire, Bernard Greenberg (441).

Ave Lacombe, No 842, modifications à une maison; coût probable, \$300. Propriétaire, A. E. Prud'homme (442).

Rue De Montigny Est, No 200, modifications à une maison; coût probable, \$150. Propriétaire, A. Gohier (443).

Rue Ste-Catherine Est, No 1570, modifications à une maison; coût probable, \$150. Propriétaire, L. A. Lapointe (444).

Rue Chaussé, près de la rue Sherbrooke, une maison formant un logement, 25 x 30, à 2 étages, en bois et brique; coût probable, \$1,800. Propriétaire, Alex. Forget (445).

Ave Trafalgar, près de la rue Highland, une maison formant 2 logements, 24 x 82, à 2 étages, en pierre et brique;

# Fer-blanc

"ALLWAYS" et "CANADA CROWN" véritablement au Charbon de Bois. "TRYM" au meilleur Coke.

Toutes marques Standard, qualité de confiance, prix modéré. N'acceptez pas de substitution.

**A. C. LESLIE & CO., Montreal.**

LIMITED.

ON NE VEND QU'AU COMMERCE DE GROS.

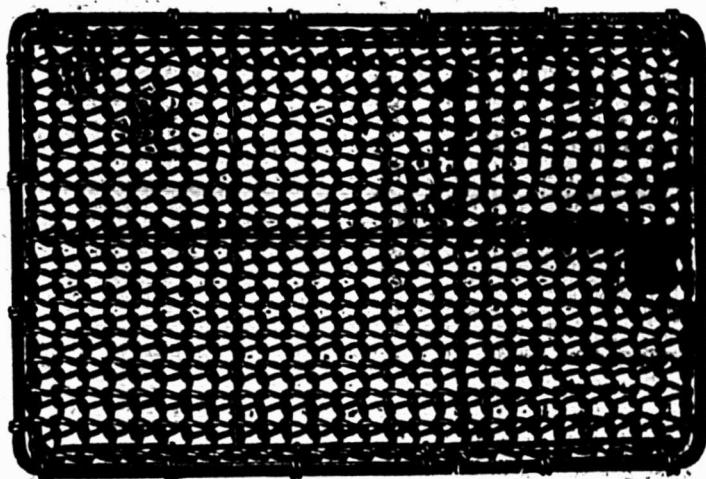

# Paillasson en Broche

Le paillasson le plus propre, le plus durable et le plus sanitaire qui existe sur le marché depuis 20 ans. Toutes les grandeurs et toutes les formes sur commande. Pour les grandeurs en stock, voyez le catalogue.

Prix Réduits.

**THE B. GREENING WIRE CO.,**

LIMITED.

HAMILTON, Ont.

MONTREAL, Que.

# Fournitures de Feutre et de Papier

LAISSEZ-NOUS VOUS COTER DES PRIX POUR N'IMPORTE QUELLE QUANTITÉ de

Toitures Coudronnées (Roofing) prêtes à poser, 2 et 3 plis  
Papiers de Construction, Feutre à doubler et à Tapisser  
Produits de Coudron, Papier à Tapisser et à Imprimer  
Papier d'Emballage Brun et Manille.

NOTE:—Nous sommes les fabricants du Feutre Goudronné "Black Diamond."

**Alex. McArthur & Co.**

82 Rue McGill, Montréal. Limited.

MANUFACTURE DE FEUTRE POUR TOITURES: Rue du Havre et Logan.  
MOULIN A PAPIER, Joliette, Qué.

# LES MEILLEURS ARTICLES DE VENTE AU CANADA

Parce qu'ils sont si commodes — d'un fonctionnement si aisé — si difficiles à user,

## LES BARATTES "FAVORITE"

sont plus vendues, en ce pays que celles de toute autre marque. Base légère en fer-cornière, légère mais parfaitement rigide, coussinets à cylindre, action à la main, au pied ou aux deux combinés, axes boulonnés au baril, parties métalliques peintes à l'aluminium par-dessus du blanc de plomb. Voilà quelques uns des caractères qui rendent réellement "Favorite" cette baratte.

Huit grandeurs pour baratter ½ à 30 gallons. Demandez par lettre brochure et prix.

**DAVID MAXWELL & SONS, ST. MARY'S, ONT.**

Agence à Montréal, 446-448, rue St-Paul.



# SCIES MAPLE LEAF

Le Canada tient la tête dans la fabrication des scies de haute qualité.



Manufacturées par **The Maple Leaf Saw Works**

**SHURLY & DIETRICH, Propriétaires, Galt, Ont.**

NOS Scies sont trempées au moyen d'un procédé secret. Nous garantissons que ce sont les Scies les mieux trempées qui existent au monde. Comme fini, elles ne sont inférieures à aucune autre et elles sont parfaitement aiguisées. Nous demandons un essai qui prouve nos prétentions. Satisfaction garantie.

coût probable, \$9,000. Propriétaire, Hiram Sykes (446).

Ave Trafalgar, près de la rue Mount Pleasant, une maison formant 2 logements, 24 x 32, à 2 étages, en pierre et brique; coût probable, \$9,000. Propriétaire, Hiram Sykes (447).

Ave Trafalgar, près de l'avenue Highland, une maison formant 2 logements, 24 x 32, à 2 étages, en pierre et brique; coût probable, \$9,000. Propriétaire, Hiram Sykes (448).

Rue Marquette, près de la rue Gilford, une maison formant 2 logements, 20 x 38, à 2 étages, en bois et brique; coût probable, \$2,000. Propriétaire, F. Durivage (449).

Rue St-Laurent, près de la rue Prince-Arthur, un bureau de banque, 30 x 60, à 2 étages, en brique pressée et pierre de l'Indiana; coût probable, \$18,000. Propriétaires, Dominion Bank; entrepreneur, Jas. Morrison; architectes, Ross & McFarlane (450).

Ave Mont-Royal, près de la rue Chambrond, 3 maisons formant 3 magasins et 6 logements, 76.6 x 60, à 3 étages, en pierre et brique; coût probable, \$15,000. Propriétaire, H. Gauthier; architecte, Alph. Piché (451 à 453).

Ave Cedar, près du chemin de la Côte des Neiges, une maison formant 15 logements, 88 x 92, à 3 étages, en pierre et brique pressée; coût probable, \$30,000. Propriétaire, G. R. Lighthall; entrepreneur, W. H. Creed; architectes, Hutchison, Wood & Miller (454).

Rue Wolfe, No 451, modifications à 1 maison; coût probable, \$800. Propriétaire, Art. Roberge (455).

Rue Lafontaine, près de la rue Dufresne, 2 maisons formant 6 logements, 40 x 40, à 3 étages, en bois et brique; coût probable, \$6,100. Propriétaire, Chs Corbell; entrepreneur, Art. Roberge (456 et 457).

Coin de l'avenue du Parc et de l'Isle et de la rue Adéline, une maison formant un logement, 25 x 30, à 2 étages, en bois et brique; coût probable, \$1,000. Propriétaire, André Blondin; entrepreneur, André Lévesque (458).

Rue St-André, près de la rue Bélanger, une maison formant un logement, 21 x 24, à un étage, en bois et brique; coût probable, \$200. Propriétaire, John Daly (459).

Rue Richelieu, près de la rue du Collège, une manufacture, 270 x 252, à 3 étages, en brique; coût probable, \$70,000. Propriétaires, J. Eveleigh & Co.; entrepreneurs, W. G. Loomis & Sons; architectes, MacVicar & Heriot (460).

Rue Bélanger, près de la rue St-Hubert, une écurie, 12 x 25, à 2 étages, en bois et brique; coût probable, \$560. Propriétaire, P. N. Courville; entrepreneur, Elzéar Côté (461).

Rue St-Germain, près de la rue Duquette, 5 maisons formant 15 logements, 100 x 43, à 3 étages, en bois et brique; coût probable, \$12,000. Propriétaire, Jos. Fidèle Chartier (462 à 466).

Rue Cowan, près de la rue Bélanger, un hangar, 17 x 30, à un étage, en bois et tôle; coût probable, \$200. Propriétaire, Xavier Dépatie (467).

Rue St-André, près de la rue Duluth, une remise, 16 x 20, en bois et tôle; coût probable, \$30. Propriétaire, Eph. Renaud (468).

Ave des Pins, près de la rue St-Urbain, ajouter une étage à une aile de l'Hôtel-Dieu, 50 x 100, en pierre et brique; coût probable, \$5,400. Propriétaires, Soeurs de

l'Hôtel-Dieu; entrepreneurs, The Laurin Construction Co., Ltd. (469).

Rue St-Urbain, Nos 1 à 5, une maison formant un magasin et 2 logements, 32 x 25, à 3 étages, en brique; coût probable, \$8,000. Propriétaire, Edward Knox; entrepreneur, W. McVey (470).

Rue St-Urbain, No 7, modifications à une maison; coût probable, \$2,000. Propriétaire, Edw. Knox; entrepreneur, W. McVey (471).

Rue Mance, près de l'avenue des Pins, 2 maisons formant 6 logements, 50 x 25, à 3 étages, en pierre et brique; coût probable, \$9,000. Propriétaires, The Laurin Construction Co.; architecte, J. B. Resther & Fils (472 et 473).

Rue Nicolet, près de la rue Forsyth, une maison formant 2 logements, 25 x 25, à 2 étages, en bois et brique; coût probable, \$1,800. Propriétaire, Désiré Forir (476).

Rue Amherst, No 222b, modifications à une maison; coût probable, \$65. Propriétaire, Dr Jacques (474).

Rue Vitré Est, No 33, modifications à une maison; coût probable, \$20. Propriétaire, Albert Skelly (475).

Rue Côte des Neiges, No 800, modifications à une maison; coût probable, \$500. Propriétaire, Jas. Mason; entrepreneur, A. Davidson (477).

#### LE PLUS ANCIEN NAVIRE EN FER

Dans une conférence faite devant la société des Architectes et Ingénieurs des constructions navales, à New-York, M. Henry Penton, mentionnait le navire de guerre des Etats-Unis, "Michigan", qui est le plus ancien navire en fer de l'univers. Ce navire fut construit, il y a soixante-six ans, par la firme Stackhouse & Tomlinson, de Pittsburgh et continue, depuis cette époque, à représenter la flotte des Etats-Unis sur les grands lacs, où les traités restreignent la représentation navale à un seul navire de part et d'autre. Les constructeurs de ce navire n'existent plus et il est probable que peu de personnes aujourd'hui se souviennent de son lancement, et il est encre plus probable que nul des ouvriers qui prirent part à sa construction ne vit plus. Bien que ce navire soit peu de chose à côté des unités modernes, c'était un beau bâtiment autrefois et, aujourd'hui, il convient tout aussi bien au but auquel il était destiné; ce rôle consiste presque uniquement à se rendre dans les principaux ports des lacs pendant la saison de la navigation pour enrôler des recrues pour

les navires plus gros et à agir comme vaisseau-école aux manoeuvres que fait annuellement, pendant l'été, la milice navale des stats des lacs. On dit que beaucoup d'officiers ayant occupé un haut rang et morts aujourd'hui, ont servi sur le vieux "Michigan".

Quand deux navires de guerre furent autorisés par l'acte du 3 mars 1905, le nom de "Michigan" fut donné à l'un d'eux, qui fut ensuite rebaptisé le "Wolverine". Il est décrit, sur les registres de la flotte, comme croiseur non cuirassé, non protégé, avec une longueur, à la ligne de flottaison, de 165 pieds, une largeur de 27 pieds, un déplacement de 685 tonnes, une force de 365 chevaux, une vitesse de 10.5 noeuds; la durée de sa provision de charbon, avec une vitesse de 10 noeuds à l'heure, était fixée à 224 heures; les soutes pouvaient contenir 100 tonnes. Les machines de ce navire sont du type simple incliné, avec deux cylindres d'un diamètre de 36 pouces et le piston à une course de 5 pieds. Les roues à aubes à l'origine, avaient un diamètre de 21 pieds 10 pouces, et chacune avait 16 aubes. Une grande partie de nos connaissances en machines à vapeur a pour base les premières expériences sur l'expansion de la vapeur, le surchauffage, l'isolement de la vapeur, la condensation, etc., faites sur le "Michigan" par R. F. Isherwood, plus tard ingénieur en chef de la marine des Etats-Unis (The Iron Age).

#### NOUVEL ACIER RAPIDE

Des manufactures de Sheffield ont mis sur le marché un acier qui, dit-on, jouit de propriétés plus remarquables que tous les aciers rapides connus jusqu'ici aciers qui ont rendu, comme on sait, de énormes services, spécialement pour la construction des outils travaillant à grande vitesse. Un échantillon de l'acier en question a pu être trempé dans l'eau froide 70 fois sans criquer. Son pouvoir coupant, expérimenté sur des aciers doux, semble 3 fois supérieur à celui des meilleurs aciers à outil actuels.

Il y a, aujourd'hui, autant de chances que jamais de faire de l'argent au moyen d'une publicité judicieuse—comme question de fait, il y en a davantage.

Rasoirs Concaves

"SPECIAL"

Renommés de

W. & S. BUTCHER

JAMES HUTTON & CO., MONTREAL

**NOVA SCOTIA STEEL & COAL CO.**  
 LIMITED.  
 MANUFACTURIERS DE

ACIER en BARRES MARCHAND, MACHINERIE à ROUES, TRANSMISSIONS en ACIER COMPRIMÉ POLI, TOLES D'ACIER jusqu'à 48 pos de large, RAILS en "T" de 12, 18 et 21 lbs à la verge, EOLISSES, ESSIEUX DE CHARS DE CHEMINS DE FER.

**GROSSES PIÈCES DE FORGE, UNE SPÉCIALITÉ**

FER EN GUEUSE "FERRONA" POUR FONDERIE, "CHARBON OLD SYDNEY."

Aciérie, Trenton, N.E. Haute Fourneaux, Ferrona, N.E.  
 Mines de Charbon, Sydney Mines, N.E. Mines de Fer, Wabana, Ter'n'vo.

Bureau Principal: NEW GLASGOW, N.E.

Lorsque vous avez besoin du métal BABBITT, demandez la marque . . .

**KING BABBITT**

le meilleur pour tout ouvrage.

MANUFACTURÉ PAR

**The Jas Robertson Co., Ltd.**

144 rue William MONTREAL

Notre Fameux  
 Empaquetage  
 (Fini Argent)



Forme Banque  
 à 5 cents.  
 (Fini Or)

Empaquetage très populaire. Donne à votre commerce de broquettes un grand essor. Empaquetées en boîtes de demi-grosse et de grosse.

**Broquettes pour Tapis  
 et Chaussures**

Toutes nos broquettes sont Coupées Nettes et Uniformes. On peut Compter sur Elles. Toujours les mêmes. Prix et échantillons fournis avec plaisir aux marchands de gros.

**THE BAZIN MFG. CO.**  
 94, rue Arago, QUEBEC.

E. W. HICKSON, 77, rue York, Toronto,  
 Agent Vendeur pour Ontario.

**Nid Métallique "Magicien"**



Pour empêcher les poules de manger les œufs.

Nid Métallique "Magicien"

**LE NID MERVEILLEUX DU SIECLE.**

Grands avantages pour les éleveurs de Volailles.

1°—Ce Nid étant en métal, l'humidité et la vermine du poulailler ne peuvent l'affecter.  
 2°—N'ayant aucune ouverture au milieu, la poule n'hésite pas à s'y mettre.  
 3°—La poule aime ce nid, parce qu'il est confortable et se réchauffe immédiatement.

Pour plus amples informations s'adresser à

**Le Tourneux Fils & Cie, Ltee**

Importateurs de Ferronnerie en Gros.  
 5 et 7, rue Notre-Dame Est, Montreal.

**GODENDARDS**



**"Silver Steel Atkins"**

**"Segment Ground"**

Les scies les plus profitables à vendre. Qualité la plus haute. Elles rapportent un profit raisonnable. "Nous vous aidons à les vendre" Écrivez-nous—nous vous dirons comment.

**E. C. ATKINS & CO., Inc.**  
 Manufacture canadienne à HAMILTON, Ont.  
 Bureau-chef et Manufacture, INDIANAPOLIS, U. S. A.

## PRÊTS ET OBLIGATIONS HYPOTHECAIRES

Pendant la semaine terminée le 10 avril 1909.

## BUREAU DE MONTREAL EST

Date	Montant	Taux d'intérêt	Nom du Prêteur	Nom de l'Emprunteur	Affectant un ou des lots d'un quartier de Montréal ou autres villes	Nature de l'acte
Avril 5.	\$22000	5 1/2	L'Alliance Nationale.....	L'Union St-Joseph.....	St-Louis	Prêt.
" 5.	4000	6	Succ. J. Masson.....	Harry Albert.....	Lafontaine.....	Obligation.
" 6.	2270	6	Alf. Tellier dit Lafortune.....	Fred. Therrien.....	Papineau.....	"
" 6.	400	6	Vve Jos. Morin.....	".....	"	"
" 6.	600	6	Vve Denis Perrault.....	Jos. Therrien.....	"	"
" 6.	2000	6	Vve Jonas Giguère.....	".....	"	"
" 6.	70	6	Louis Payette.....	".....	"	"
" 7.	29000	6	La Banque d'Hochelaga.....	L. Martineau & Cie, Ltée.....	"	Garantie hypothécaire
" 7.	1000	6	John McWillie.....	H. R. N. Viau.....	St-Louis	Obligation.
" 7.	9000	6	Crédit Foncier F.-C.....	Vve Jos. Réber.....	Lafontaine.....	Prêt.
" 8.	1900	6	Vve Gilbert Piorre.....	Arth. Morache.....	"	Obligation.
" 8.	2600	6	Alf. T. Hodges.....	Wm Glazer.....	St-Louis	"
" 8.	13000	6	J. H. Olivier.....	Edm. Lepage.....	"	"
" 8.	9000	6	Auguste Dionne.....	Adol. Benoit.....	Papineau.....	"

## BUREAU DE MONTREAL OUEST

Date	Montant	Taux d'intérêt	Nom du Prêteur	Nom de l'Emprunteur	Affectant un ou des lots d'un quartier de Montréal ou autres villes	Nature de l'acte
Avril 6.	\$ 1500	6	Succ. Wm Moodie.....	Albert A. Staunton.....	Ste-Anne.....	Obligation.
" 7.	1100	6	Alfred Dalbec.....	Dame Isale A. Quintal.....	St-Joseph.....	"
" 8.	50000	6	Travellers Ins. Co. of Hartford.....	Jacob M. Orkin.....	Ouest.....	Prêt.

## BUREAU D'HOCHELAGA ET JACQUES-CARTIER

Date	Montant	Taux d'intérêt	Nom du Prêteur	Nom de l'Emprunteur	Affectant un ou des lots d'un quartier de Montréal ou autres villes	Nature de l'acte
Avril 5.	\$ 2000	6	Jos. Pascal.....	Evangeliste Nantel.....	Ville Emard.....	Obligation.
" 5.	1800	6	Vve Moïse Bastien.....	Férd. Doré.....	St-Denis.....	"
" 5.	1000	6	Jos. Latour.....	Auguste Lessard.....	Hochelaga.....	"
" 5.	2500	6	Toussaint Forgues.....	Filiza Forgues.....	St-Denis.....	"
" 5.	1600	6	Vve J. R. Waters.....	Théodose Lefebvre.....	St-Henri.....	"
" 5.	1800	6 1/2	Dame Chs B. Lanctot.....	Rodrigue Drapeau.....	St-Denis.....	"
" 5.	190	6 1/2	Léopold Moreau.....	Frs Morin.....	"	"
" 5.	400	6	".....	Raoul Lacroix.....	Longue-Pte.....	"
" 5.	2100	3	Jos. Thibault.....	Dame Raoul Lacroix.....	"	"
" 5.	1500	6	Dame Pierre Perrin et al.....	Jos. Thibault, fils.....	Maisonneuve.....	"
" 5.	350	6	Alf. Racine, père.....	Geo. Marcell.....	N. D.-de-Grâces.....	"
" 5.	200	6	J. Elias Groulx.....	J. B. Laurin.....	St-Laurent.....	"
" 5.	2000	6	Louis Noé Betournay.....	J. B. Dagenais.....	"	"
" 5.	2000	6	Guil. Palmen.....	Albina Niding.....	St-Jean-Bte.....	Prêt.
" 5.	1500	6	Euclide Racette.....	Jos. Grignon.....	Ville St-Louis.....	Obligation.
" 6.	1400	6	Dame Eugène Masse.....	Jos Demers.....	St-Denis.....	"
" 6.	6000	5 1/2	Colin A. M. Campbell et al.....	Vve Louis Trempe.....	Ville St-Louis et Outremont.....	"
" 6.	1600	5 1/2	Alf. Cardinal.....	Jas H. Gardner & Bro.....	Westmount.....	Prêt.
" 6.	800	6	Stn Lapierre.....	Arth. Dufresne.....	St-Laurent.....	Obligation.
" 6.	750	6	Alf. Desève.....	Janvier Laurin.....	Sault-au-Récollet.....	"
" 6.	6000	5 1/2	Regina Letourneau.....	F. X. Larivière, fils.....	St-Henri.....	"
" 6.	2000	5	Wm Wilson.....	Ed. H. Lanthier.....	Maisonneuve.....	"
" 6.	2000	5	".....	Orphir Laniel.....	Ste-Genève.....	"
" 6.	1972	7	Maurice Bessette.....	Treffé.....	"	"
" 6.	1090	6	Zotique Brault.....	Victor Mongeau.....	Pte-aux-Trembles.....	"
" 6.	5000	6	Vve Ed. Trepanier.....	Savage & Lecocq.....	St-Henri.....	Hypothèque.
" 6.	600	6	Jos. W. Blanchet.....	Jos. Rodrigue.....	N.-D.-de-Grâces.....	Obligation.
" 6.	1500	7	Norval Dickson.....	".....	"	Garantie collatorale.
" 7.	2000	6	Vve Thos Graham.....	Dame David G. Laidlaw.....	Mont-Royal.....	Prêt.
" 7.	3500	6	Ant. Gagnon.....	Honoré Claude.....	Ville St-Louis.....	Obligation.
" 7.	1500	6	Octave Ethier.....	Eug. Hardy et Théodule Charbonneau.....	DeLorimier.....	"
" 7.	400	5	Vve Jos. Denis.....	Dieudonné Raymond.....	St-Denis.....	"
" 7.	3200	8	Avila Beaudoin.....	Frs Delisle.....	Ville St-Louis.....	"
" 7.	3000	6	Vve Alexis B. Grandmaison.....	Alb. Aubertin.....	Ville Emard.....	"
" 7.	3000	6	Wm Kydd.....	Honoré Bellefeuille.....	Ville St-Louis.....	"
" 7.	950	6	Geo. R. Lighthall.....	Edmund Greenwood.....	Westmount.....	"
" 7.	2000	6	Edmund Greenwood in-trust.....	".....	"	"
" 7.	3500	6	Wm Kydd.....	Geo. R. Lighthall.....	"	"
" 7.	500	6	Subst. Ferd. Poirier.....	John Murison.....	"	"
" 7.	500	8	Vve Adol. Thouin dit Roch.....	Philias J. Rochon.....	Ville St-Louis.....	"
" 7.	2000	6	Clovis et Signard Roy.....	The Mount Royal Box & Lumber Mfg Co, Ltd.....	Hochelaga.....	"
" 7.	1000	6	Andrew Irwin.....	Félix Brien.....	St-Denis.....	Prêt.
" 7.	4000	5 1/2	C. Aug. M. Campbell et al.....	Francis Laurent.....	"	Obligation.
" 8.	2000	6	Damase Gauthier.....	Dame John Hy Hand.....	Westmount.....	Prêt.
" 8.	1500	7	Ed. Chaussé.....	Etienne Benard.....	St-Denis.....	Obligation.
" 8.	3000	7	La Cie J. L. Lafleur, Ltée.....	La Jos. Crevier.....	Longue-Pte.....	"
" 8.	2500	6	Crédit Foncier F.-C.....	Damase Coursol.....	Lachine.....	Garantie hypothécaire.
" 8.	1100	7	Médéric Desrosiers.....	Frs C. Laberge.....	DeLorimier.....	Prêt.
" 8.	1100	7	Laura Marsolais.....	Jules Lacasse.....	St-Denis.....	Obligation.
" 8.	766	6	Succ. Ed. Chaussé.....	Jos. Girard.....	Ville St-Louis.....	"
" 8.	3500	6	Vve M. J. Ed. Desjardins.....	La Cie de Pierre Artificielle Perforée.....	Maisonneuve.....	"
" 8.	800	8	Jos. Lamoureux.....	Dame Jos Armand Marcotte.....	Ville St-Louis.....	"
" 8.	2000	5	Alf. Fortin.....	".....	"	"
" 8.	2000	6	Crédit Foncier F.-C.....	Arth. Monette.....	Sault-au-Récollet.....	Prêt.
" 8.	2500	6	Aug. Ernest Deniger.....	Adel. Payne.....	St-Laurent.....	Obligation.
" 8.	500	6	Mary Therrien.....	Jos. Casabon.....	Ville St-Louis.....	"
" 8.		6	".....	Wilf. Ouellette.....	St-Gabriel.....	"

# LES PINCEAUX DE BOECKH



sont faits pour le service. Aucun détail n'est négligé, qui aide à assurer une haute qualité. Ce sont des "marchandises garanties," qui ne manquent jamais de donner satisfaction.

Demandez le Catalogue et la Liste de Prix.

BOECKH'S BUREAU PRINCIPAL, TORONTO.

SUCCURSALE À MONTRÉAL, 1 ET 3 RUE DE BRESOLES.

## PROFITS FACILES POUR VOUS

EN VENDANT DES HARNAIS  
PARCE QUE  
LES HARNAIS

- Sont facilement emmagasinés
- Sont faciles à manipuler.
- Permettent une bonne, forte marge de profit.

✉ Ecrivez-nous pour notre catalogue illustré. ✉

### E. N. HENEY CO., Limited

Manufacturiers en Gros.

333-335, rue St-Paul --- Montréal.

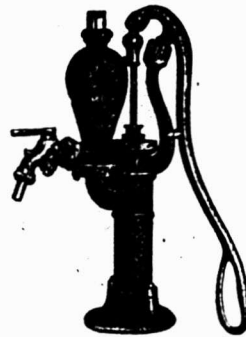

Les Pompes McDougall sont des Pompes Standard pour tous les buts. La grande variété que nous fabriquons assure à vos clients la possibilité de faire un choix, et la qualité assure la satisfaction.

Le nom "A-remacdee" est une garantie.

### The R. McDougall Co., Ltd.

GALT, CANADA.

## BUREAU D'HOHELAGA ET JACQUES-CARTIER.—(Suite).

Date	Montant	Taux d'intérêt	Nom du Prêteur	Nom de l'Emprunteur	Affectant un ou des lots d'un quartier de Montréal ou autres villes	Nature de l'acte
Avril 8	300	6	Samuel Larose	Victor Houle	Ville Emard	Obligation
" 8	2500	6	Crédit Foncier F.-C.	Jos. Leclair	Duvernay	Prêt
" 8	6000	6	Wm R. Lunen	Wm Gilmour	Ville St-Louis	
" 8	1300	6	James Power	Thos A. Bates	St-Gabriel	
" 8	2429	6	The Standard Bldg Sy.	Fred. E. Bennett	Lachine	Obligation
" 8	1681	6	Peoples Mutual Bldg Sy.	James M. Goodfellow		
" 8	650	5	Marcille Brunet	Alcide Brunet	Ville Emard	
" 8	800	7	Norbert Aubé	Jos. Filiatrault		
" 8	500	6	Phyllis Gougeon	Ferd. Lanthier	Pte-Claire	
" 10	500	7	Théop. Dollé	J. Aldéric Poirier	Ville St-Louis	
" 10	4000	6	Séraphin Prézeau	Laureat Bergeron	Ste Marie	
" 10	1000	6	J. B. Brazeau	Jos. Dagenals	DeLorimier	
" 10	600	6	Vve Alf. Brissette			
" 10	895	6	Desnoyer & Varin	Geo. Ménard	Maisonneuve	Garantie collatérale
" 10	6000	5 1/2	Richard Burkinshaw	Chs J. Brown	Westmount	Prêt
" 10	5500	5 1/2	Geo. H. Archibald	Dame Hy H. Curtis		
" 10	4500	6		Jos. Léon Dozois	Ville St-Louis	
" 10	2500	6	Vve Jos. Trudel	Geo. Gougeon	Hochelaga	
" 10	700	6	Richard Lambe	Geo. Handfield	St-Laurent	
" 10	890	8	Odomir Taillefer	Armand Thibert et al	Ste-Cunegonde	Obligation
" 10	2000	6	Wlfr. Outmet et Elle Mayer	Dame Jos. Mayer	St-Denis	



PENDANT LA SEMAINE TERMINEE  
LE 10 AVRIL 1909.

## MONTREAL-EST

## Quartier Lafontaine

Rue Visitation, Nos 196a à 198b. Lot pt. N. O. 1048, avec maison en pierre et brique; terrain, 40 x 77, supr. 3080. La Succession Théop. Béré à Pierre Poulin; \$7,100 (74696.)

## Quartier Papineau

Rue Panet, Nos 313 et 313 1/2. Lot 930, avec maison en brique; terrain, 40 x 101, supr. 4040. Delphina Trudeau, veuve de Maurice Côté à Jos. Atter; \$5,800 (74647.)

Rue Panet, Nos 73 et 75. Lots 130, pt. 136, avec maison en brique; terrain, 81 x 79, supr. 6399. F. Deguire, Ltée à Geo Reeves; \$12,600 (74649.)

Ave De Lorimier, Nos 412 à 428. Lots 1223-7 à 9, avec maison en pierre et brique; terrain, 72 x 84. Camille Bourdon à J. Adjutor Francoeur; \$16,700 (74656.)

Ave De Lorimier, Nos 430 à 440. Lots 1223-5 et 6, avec maison en pierre et brique; terrain, 48 x 84. Camille Bourdon à Doutagne Desnoyers; \$11,000 (74657.)

Rue Dorion, Nos 161 à 167a. Lots pt. S. E. 547, 548, avec maison en pierre et brique; terrain, 54 x 52.6, supr. 2810. La Succession Ed. Chaussé à Gilbert Gagnon; \$11,100 (74669.)

Rue De Montigny Est, Nos 883 à 891. Lot 831, avec maison en brique; terrain, 45 x 80; 1 do, 10 x 22. Ls-Zénon Renaud à Arthur Groux; \$6,000 (74681.)

## Quartier St-Jacques

Rue Rousseau, Nos 7 et 9. Lot 152, avec maison en brique; terrain, 30 x irrég., supr. 2373. Roch Lavigueur et al. à The Canadian Pacific Ry. Co.; \$7,000 (74679.)

Rue Amherst, Nos 94 à 104. Lots 283 et 284, avec maison en bois et brique; terrain, 58.9 x 37.6; 1 do, 53.3 de front, 54.6 en arrière x 37.3. Olibrius Constantineau à Edm. Lepage; \$10,000 (74693.)

Rue Amherst, Nos 94 à 104. Lots 283 et 284, avec maison en bois et brique; terrain, 58.9 x 37.6; 1 do, 53.3 de front, 54.6 en arrière x 37.3. Edm. Lepage à la Succession E. Lauzon; \$10,000 (74700.)

## Quartier St-Laurent

Rue St-Urbain, No 463. Lot pt. 106, avec maison en pierre et brique; terrain, irrég., supr. 10335. Hon. Trefflé Berthiaume à Angéline Berthiaume, épouse de P. R. du Tremblay; \$10,000 (74648.)

Rue Vitré Ouest, No 76. Lot pt. 790, avec maison en bois et brique; terrain, 16.6 x 23.6, supr. 383. John Hearns à Moses Rosenbloom; \$1,000 (74680.)

## Quartier St-Louis

Rue St-Dominique, Nos 4 et 4 1/2. Lot 61, avec maison en brique; terrain, 30 x irrég., supr. 2670. Odilon D. Lafrenière et al. à Albert J. Allan; \$6,150 (74655.)

Ave Hôtel de Ville, Nos 239 et 241. Lot 352, avec maison en brique; terrain, supr. 2087. Marie Louise Beauchamp, veuve de Ernest Boissonnault et al. à Jos. Haynes; \$4,000 (74671.)

Rue Lagauchetière Est, arrière No 246, Lot pt. N. O. 168-9, avec maison en bois et brique; terrain, 20.6 x irrég., supr. 571. Horm. Fortier et al. à Wm. Glazer; \$775 (74682.)

Rue Ste-Catherine Est. Lot 378, avec maison en pierre et brique; terrain, 57 de front, 56 en arrière x 100. L'Union St-Joseph de Montréal à Edm. Lepage; \$50,000 (74686.)

Rues Ste-Catherine Est, Nos 180 à 186; Ste-Elizabeth, No 139. Lot 378, avec maison en pierre et brique; terrain, 57 de front, 56 en arrière x 100. Edm. Lepage à Olibrius Constantineau; \$65,000 (74688.)

Ave Laval, Nos 299 et 301. Lot 903-278, avec maison en bois et brique; terrain, 20 x 75, supr. 1500. Jos. Ed. Faribault à Louis Perras; \$2,460 (74689.)

## Quartier Ste-Marie

Rue Harmony. Lot 1320; terrain, 43.3 x 87.7, supr. 3821 vacant. Georgiana Perrault, épouse de Jas. Murphy et al. à Donat Bédard; \$700 (74652.)

Rue Archambault, Nos 55 à 65. Lots 1534, 1535, pt. N. O. 1533, avec maison en bois et brique; terrain, 69.3 x 50, supr. 3462. Edouard Larivière à Gilbert Demers; \$4,250 (74663.)

## MONTREAL-OUEST

## Quartier St-André

Ave Ontario. Lot pt. 1755; terrain, 10 x 132.6, supr. 1225 vacant. Francis R. Redpath et al. à John H. Redpath; \$673.75 (146824.)

Rue Dorchester Ouest, No 996. Lot 1639-53, avec maison en pierre et brique; terrain, 24 x 110, supr. 2640. Abner W.

Kneeland à The Trustees of the Douglas Congregation of the Methodist Church; \$14,500 (146825.)

Ave Ontario. Lot pt. 1755; terrain, 19 x 68.6, supr. 685 vacant. Francis Robert Redpath et al. à Emily J. B. Redpath, épouse de Henry T. Bovey; \$375 (146836.)

Rue Dorchester Ouest, Nos 1015 à 1017a. Lot pt. N. O. 1651-2, avec maison en pierre et brique; terrain, 16 x 97.5 d'un côté et 97.4 de l'autre. Olibrius Constantineau à Edm. Lepage; \$14,500 (146847.)

Rue Dorchester, Nos 1015 à 1017a Lot pt. N. O. 1651-2, avec maison en pierre et brique; terrain, 16 x 97.5 d'un côté et 97.4 de l'autre. Edm. Lepage à Succ. E. Lauzon; \$14,500 (146848.)

## Quartier Ste-Anne

Rue Congrégation, No 220. Lots 849-1 843-1, avec maison en brique; terrain, 48 x 96, supr. 4608. Wm. Sercombe à Samuel Kenyon; \$3,400 (146841.)

## Quartier St-Georges

Rue Latour, No 58. Lot 1015, avec maison en pierre et brique; terrain, 75 x 110 d'un côté et 98.6 de l'autre, supr. 8444. La Succession Marie L. Brigham veuve de Geo. W. Reed à Geo. W. Reed & Co., Ltd.; \$25,000 (146835.)

Rue Ste-Catherine, Nos 550 et 552 Lot 1493-1, 2, avec maison en pierre et brique; terrain, 49 x 105.1, supr. 5149. The Royal Trust Co. à Layton Bros; \$91,250 (146840.)

## Quartier St-Joseph

Rue St-Antoine, Nos 208 et 208a. Lot 593-54, 42, avec maison en brique; terrain, 24.6 x 85.9 d'un côté et 88.10 de l'autre, supr. 2138.6. Le Shérif de Montréal à The Liverpool & London & Globe Insurance Co.; \$125 (146819.)

Rue Versailles, Nos 162 à 172. Lots 466-56 et 57, avec maison en pierre et brique; 2 terrains, 23.5 x 93, supr. 2286. Samuel Berland et al. à Jos. Lamarre & Phyllis Lamarre; \$14,000 (146820.)

Rue Torrance, Nos 29 et 31. Lot 593-41, avec maison en pierre et brique; terrain, 19.3 x irrég., supr. 1784. Clothilde Favier, veuve de Nap. Martel et Jos. Martel à Jas. Scallia et Bettina Benedetti, son épouse; \$7,000 (146823.)

## HOHELAGA ET JACQUES-CARTIER

## Quartier Duvernay

Rue Chambord. Lot 6-139; terrain, 24 x 70, supr. 1680 vacant. Hermantine Ro.



LES

# Machines Tondeuses Stewart

SE VENDENT VITE EN

Février, Mars et Avril  
Elles donnent un bon et rapide profit.

Aucune machine à tondre les chevaux ne se vend aussi rapidement  
ou ne donne autant de satisfaction que cette

## Machine Stewart No 1 à Coussinets à Billes

Prix de Liste pour le Canada: **\$9.75**

Chaque machine est vendue sous une garantie formelle  
qu'elle doit plaire à votre client, sinon l'argent est rem-  
boursé, y compris les frais de transport.  
Votre fournisseur les tient. Demandez par lettre de la  
matière gratuite à publicité.

Chicago Flexible Shaft Co.,  
93, LaSalle Ave., Chicago, Ill., U. S. A.

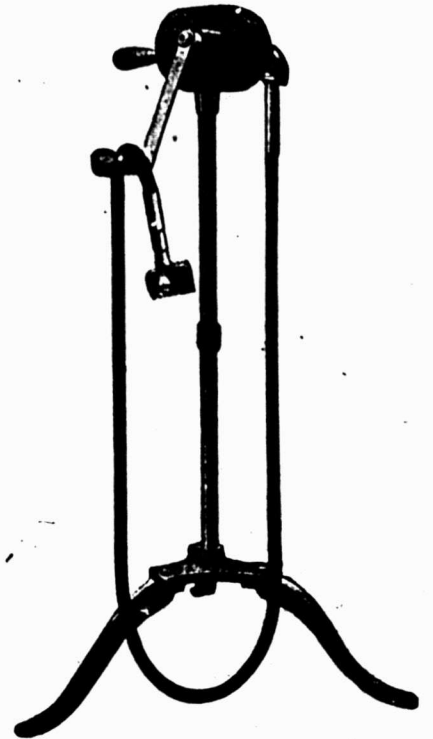

## BROUETTES

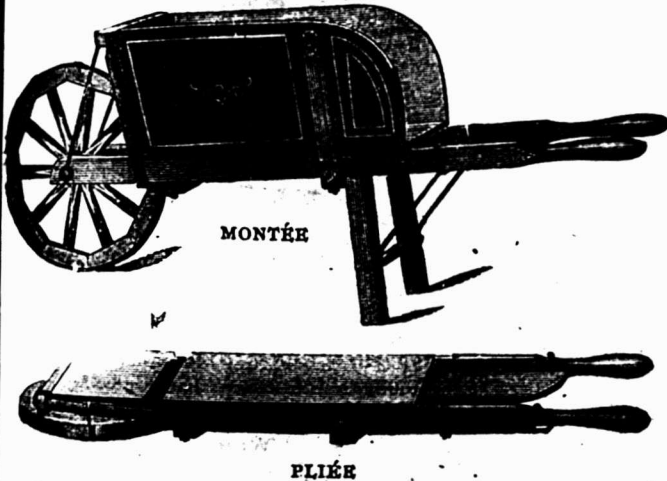

MONTÉE

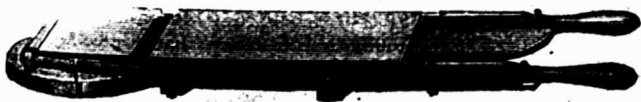

PLIÉE

Les vignettes ci-dessus représentent un des nom-  
breux genres de Brouettes de Jardin que nous manu-  
facturons.

Nous manufacturons aussi des Brouettes en Acier  
et en bois pour Entrepreneurs de Voies Ferrées, Mi-  
neurs, Ouvriers en Ciment, Marchands de Charbon,  
Fonderies, Fabricants de Briques et autres.

Ecrivez pour prix et Catalogue.

**THE MEAFORD WHEELBARROW CO., LIMITED**  
MEAFORD, ONTARIO

REPRESENTANT POUR L'EST  
ALEXANDER GIBB, 13, Rue St-Jean, MONTREAL

Comment vous  
assurer la  
clientèle des  
Peintres  
Entrepreneurs

?

Faites une  
spécialité des  
Produits  
"INTERN-TIONAL  
VARNISH"

Vendus  
uniquement en  
boîtes scellées.

## ELASTICA No. 2

est un fini au vernis pour travail in-  
térieur qui excitera l'admiration des  
peintures, vos clients, en raison de sa  
qualité véritablement excellente. Il  
convient particulièrement pour les  
corridors, les salles de bains, les salles  
à manger, les cuisines, les appuis de  
fenêtres, les bars, et le travail inté-  
rieur général exigeant un fini d'une  
durabilité extrême. Il produit un bril-  
lant magnifique, sur les boiseries à  
l'état naturel, peintes ou imitées, et  
on obtient facilement un fini mat, uni  
en frottant avec de la pierre ponce  
et de l'eau. Il sèche sans prendre la  
poussière en 7 à 9 heures, est très  
élastique, ne s'érafle pas et ne blan-  
chit pas.

**International Varnish Co., Limited**  
TORONTO, CANADA

Manufacturiers de Lacqueret, Elastica, Gutta Percha, Finis  
Flattine pour Planchers et "Fini Flattine" pour Meubles.

Succursales des Standard Varnish Works,  
NEW-YORK, CHICAGO, LONDRES, Ang. BERLIN, BRUXELLES.

land, veuve de Hon. R. Préfontaine et al. à Alex. Dumarteau; \$700 (155945.).

#### Quartier Hochelaga

Rue Dézéry, Nos 78 et 80. Lot 57, avec maison en bois et brique; terrain, 36 x 106.3, supr. 3825. Fortunat Durand et al. à Raoul A. Girard; \$4,500 (155861.)

Rue Brown. Lots 148-1965 à 1967; 3 terrains, 25 x 80 chacun vacant. La Succession Hy. Hogan à The Danville Lumber Co.; \$852.47 (155889.)

Rue Chambly. Lots 23-393 et 394; 2 terrains, 25 x 122, supr. 3050 chacun vacant. Rolland Préfontaine et al. à Alméria Beauchemin, épouse de Jos. Laporte; \$800 (155968.)

Rue Ontario, No 1589. Lots 148-1928 à 1934, avec maison en brique; terrains, supr. 14832. Ant. Viens à The Mount Royal Box & Lumber Co., Ltd.; \$40,000 (156005.)

Rue Wurtele, Nos 7 à 17. Lots 148-1936-1 et 2, 148-1937-1, avec maison en brique; terrain, 60 x 80. The Mount Royal Box & Lumber Mfg. Co., Ltd. à Ralph Williams Barclay; \$9,000 (156006.)

#### Quartier Mont-Royal

Ave Highland, No 22. Lots 166-33 à 36, avec maison en brique; terrain, 50 x 62, supr. 3100; 1 do, supr. 2836; 1 do, supr. 763; 1 do, 50 x 20, supr. 1000. Jas. H. Maher à Albert Browning Couch; \$6,500 (155955.)

#### Quartier Ste-Cunégonde

Rue Déliisie, Nos 237½ à 241. Lot 702, avec maison en bois et brique; terrain, 28.2 x 75. Les Enfants Mineurs de Phil. Laferrrière à Wilfrid Nantel; \$3,350 (155814.)

Rue Notre-Dame Ouest, No 1167. Lot 559; terrain, 157.9 x 110.10, supr. 17480 vacant. Azilda Maillette, épouse de Wilb. Lefebvre et al. à Hon. Robert Mackay; \$9,614 (155835.)

#### Quartier St-Denis

Rue Labelle. Lots 489-17 et 18; 2 terrains, 25 x 87 chacun vacant. Marie Eugénie Dupuis, veuve de David Mériard à Tiburce B. Lamarche; \$400 (155781.)

Rue Marquette, Nos 294 et 296. Lot 339-393, avec maison en bois et brique; terrain, 26 x 103. Jos. Atter à Delphine Trudeau, veuve de Maurice Côté; \$3,400 (155782.)

Ave Papineau. Lot 211-19; terrain, 20 x 57 vacant. Wm. G. Ross à Max Abraham; \$185 (155855.)

Rue St-Hubert. Lot 7-872; terrain, 25 x 87 vacant. The St. Denis Land Co. à Francis Laurent; \$187 (155860.)

Rues Labelle et Parc et de l'Île. Lots 7-1025a, pt. 2629-259, avec maison en bois; terrain, 25.8 de front, 28 en arrière à 83.6; 1 do, 27.6 x irrég. Philorum Simard à Cléophas Grignon; \$1,150 (155864.)

Rue St-André, Nos 1423 et 1425. Lot 325-567, avec maison en bois et brique; terrain, 19.9 x 94, supr. 1856½. Samuel Annovitz à Marie Louise Drolet, épouse de Jos. Euclide Desrochers; \$2,700 (155-898.)

Ave du Parc et de l'Île. Lots 2629-158 et 159; 2 terrains, 25 x 80 chacun vacant. Delphine C. Racicot à André Blondin; \$400 (155948.)

Rue Chambord. Lot 330-105; terrain, 24 x 70, supr. 1680 vacant. Téléphore Béjais à Geo. Pichette; \$500 (155983.)

Rue Labelle. Lot 1-2 S. E. 8-688; terrain, 25 x 105 vacant. The St. Denis Land Co. à J. B. Désève; \$275 (155987.)

Rues St-André, Nos 1458 à 1464 et Res-ther, Nos 249 et 251. Lots 325, 421 et 422, 325-378, avec maison en bois, pierre et brique; terrain, 43 x 75; 1 do, 20 x

67. Olibrius Constantineau à Edm. Le- page; \$11,000 (155990.)

Rues St-André, Nos 1448 à 1464 et Res-ther, Nos 249 et 251. Lots 325-378, 421 et 422, avec 2 maisons en bois, pierre et brique; terrain, 43 x 75; 1 do, 20 x 67. Edm. Lepage à la Succession Esdras Lau- zon; \$11,000 (156004.)

Rue Marquette, Nos 309 et 311. Lot 339-610, avec maison en bois et brique; terrain, 20 x 118. Nap. Morency à Edm. Rouselle; \$2,900 (156007.)

Rue Dufferin, No 1823. Lot 5-143, avec maison en bois; terrain, 25 à 95, supr. 2375. Arthur Drolet à Jos. Savard; \$575 (156008.)

#### Quartier St-Gabriel

Rue Centre, Nos 555 à 559. Lot 2597, avec maison en bois; terrain, 48 x 111, supr. 5364. The Montreal Loan & Mort- gage Co. à Geo. Hy. Timm; \$700 (155, 840.)

Rue Rozel. Lots 3345-9, 3346-3; ter- rain, 26 x 85.7 d'un côté et 85.2 de l'autre, supr. 2207 vacant. Thos. A. Bates à Geo. Thos. Blackbird; \$700 (155849.)

Rue Wellington, Nos 689 et 691. Lot 3239-80, avec maison en brique; terrain, 25 x 95.6 d'un côté et 98.9 de l'autre, supr. 2428. Jane Maud Maynard, épouse de Hy. D. Smith et al. à Frédérick Jackson; \$3,000 (155884.)

#### Quartier St-Henri

Rue Delinelle, Nos 153 à 163. Lots 1705-242, 1705-243-2, avec maison en bois et brique pressée; terrain, 36 x 73. Jos. Dupuis à Alcide Charest; \$8,100 (155789.)

Rue St-Jacques, No 2353. Lot pt. 1660, avec maison en bois; terrain, 49.5 x 60 d'un côté et 70 de l'autre, m. f., supr. 6100. Elizabeth Pickern alias Pickering à Michael Broden; \$2,500 (155813.)

Rue Beaudoin, Nos 89 à 93. Lot 1722-100, avec maison en brique; terrain, 24 x 92. Jos. Caouette à Jos. Rondeau; \$4,400 (155818.)

Rue St-Ambroise. Lot pt. N. E. 1913-86, avec maison en bois; terrain, supr. 3167. Sarah Hall, épouse de A. Couai- neau à Arsène Bourrelle et uxors; \$1,850 (155969.)

#### Quartier St-Jean-Baptiste

Rue Sanguinet, No 877. Lots 15-729 à 731, avec maison en bois; terrain, 60 x 72, supr. 4320. Charlotte B. Gross, épsé de J. Alex. Besner à Chas. Desjardins; \$2,775 (155788.)

Rue Rivard, Nos 504 et 506. Lots 15-318, pt. S. E. 15-317, avec maison en bois et brique; terrain, 36 x 70. Marie C. A. Lefebvre, épouse de C. A. Sylvestre à Sylvio Gadbois; \$4,000 (155946.)

#### Quartier Ste-Marie

Rues De Montigny Est, Nos 1446 et 1448 et Frontenac, Nos 107 à 125. Lots 166-57 à 59, avec maison en bois et bri- que; 3 terrains, 21 x 80. F. X. Zotique Germain à John Ernest Millen; \$3,500 et autres bonnes et valables considérations (155885.)

Rue Verchères. Lot 172-119, avec mai- son en bois et brique neuve; terrain, 25 x 90. Michael K. Nolan à Caroline Ho- mier, épouse de J. Edm. Renaud; pas de prix donné (155932.)

#### Ville St-Louis

Rue Mance. Lot 1-2 S. 12-19-24, avec maison en bois; terrain, 25 x 100. Geo. Larsen à Chas. Louis Fortier; \$800 (155795.)

Rue Esplanade, Nos 515 à 525a. Lots 14-146 à 148, avec maison en pierre et brique; terrain, 25 x 102 d'un côté et 102.4 de l'autre; 1 do, 25 x 102.4 d'un côté

et 102.9 de l'autre. Jos. Panneton à Rose de Lima et Célantre Sauvage; \$27,000 (155812.)

Rue Waverley. Lots 12-2628 et 59, avec maison en brique; terrain, 25 x 80. Jos. Ant. Joly à Wilf. Duquesne; \$3,700 (155844.)

Blv. St-Joseph. Lots 137-275 et 216, 2 terrains, 25 x 120 chacun vacant. Louis de G. Beaubien à The Bell Telephone Co., Ltd.; \$2,850 (155871.)

Rue Clarke, Nos 475 et 477. Lot 12 S. 11-360, avec maison en bois et brique; terrain, 25 x 84. Chéri Gagné à Ovide Ga- gnon; \$3,250 (155899.)

Ave Buller. Lots 10-1098 et 1099, ter- rain, 50 x 100 vacant. La Succession Frk. Buller à Louis Aquilas Carrère; \$378.81 (155901.)

Rue Waverley. Lot 1-2 N. 11-710, ter- rain, 25 x 88 vacant. The Montreal In- vestment and Freehold Co. à Ls Shiz; \$300 (155914.)

Rue St-Urbain. Lot 1-2 S. 11-612, ter- rain, 25 x 100 vacant. The Montreal In- vestment and Freehold Co. à Ed Chas Lucas; \$475 (155916.)

Rue St-Urbain. Lot 1-2 S. 11-612, ter- rain, 25 x 100 vacant. Ed. Chas Lucas à Art. Robitaille, jr. (à réméré); \$350 (155918.)

Rues Mance, Blv. St-Joseph et Espla- nade. Lots 1-2 indivis 15-7 à 11, 19, 20, 22 à 25, 30 à 33, 37 à 39, 42 à 49, 58 à 61, 63 à 66, 11-164 à 167, 169, 170, 12-4-19, 20, terrains, vacants. Gilbert Marsolais à Jos. Girard; \$15,900 (155933.)

Rue Waverley. Lot 1-2 ind. 11-749, avec maison en pierre et brique; terrain, 50 x 91. Gilbert Marsolais à Jos. Girard; \$6,500 (155936.)

Rue Mance. Lots pt. N. O. 12-4-32; pt. S. E. 12-10-31; terrain, 40 x 100 vacant. Louis Wisintalner à Euthalie E. Girard épouse de Jos. Armand Marcotte; \$1,600 (155940.)

Rue Hutchison, Nos 631 à 631b. Lot pt. 12-1-24, avec maison en pierre et bri- que; terrain, 21.6 x 100. Jos. Beauvais à Edm. D. Porcheron; \$10,000 (155900.)

Rue Mance. Lot 12-16-22; terrain, 50 x 100 vacant. Lexy L. Hall, épouse de John B. Fellowes à Wm. Hy. Christian; \$1,200 (155961.)

Aves Fairmont et Mance. Lot pt. 12-55, 56, avec maison en brique; terrain, 27 x 70. Alex. C. Hutchison à Marcus Failing; \$9,000 (155994.)

Rue Mance, Nos 592 à 592b. Lot 11-206, avec maison en pierre et brique; terrain, 25 x 114, supr. 2850. Léon Piché à Emile P. Dame; \$9,500 (155997.)

Rue Casgrain. Lots 10-272 et 272a, avec maison en brique; terrain, 44.9 x 75. Théodule Binette à Jos. Cusson; \$3,000 (156001.)

#### Westmount

Rue Prince Albert. Lots 214-258 260 28 et 29; terrain, 50 x 103; 1 do, 39 x 35.6 chacun vacant. Frk. Alex. Dussan à John Murison; \$2,266.60 (155860.)

Ave Green. Lot 1-2 N. O. 360, terrain, 70.3 x 135 vacant. André J. H. St-James à Henry S. Verity; \$8,750 (155872.)

Rue Ste-Catherine. Lot 1415, avec maison en pierre et brique; terrain, supr. 2776. La Succession Harriet W. à Edmund Greenwood; \$4,500 (155873.)

Rue Ste-Catherine. Lot 1421-1, terrain, 49.7 x 169 d'un côté et 171 de l'autre, supr. 7900 vacant. Chas. S. W. à Robert Neville, jr.; \$5,500 (155937.)

Ave Lansdowne, No 315. Lot 1-220, avec maison en brique; terrain, 50 x 44. F. W. et Wm. J. Hawthorne à G. G. Owens; \$3,000 (155963.)

Ave Lansdowne, No 570. Lot 1-2 S. E.

221-61, avec maison en brique; terrain, 37.6 x 115. Hiram Sykes à Thos. H. Hudson; \$10,000 (155993.)  
Côte St Antoine. Lot 289-5; terrain, vacant. Mary L. Wilcocks, épouse de Fred Evans à Chas. J. Brown; \$1,900 (156010.)

**De Lorimier**

Rue Parthenais. Lot 11-24; terrain, 25 x 130 vacant. Nora Alice Cuddy à Eugène Hardy et Théodule Charbonneau; \$555 (155867.)  
Rue Parthenais. Lots 12-157 à 164; 5 terrains, 25 x 94 chacun vacant. Alfred Lionais et Henri Lionais à Alex. Chagnon; \$3,900 (155894.)  
Rue Bordeaux. Lot 152-180; terrain, 24 x 100 vacant. Alfred Lionais et Henri Lionais à Jos. Dagenais; \$375 (155895.)

**Maisonneuve**

Rue Bourbonnière, Nos 368 à 372. Lot 18-137, avec maison en bois, pierre et brique; terrain, 23 x 102. François Bélaïr à Chas. L. Pappineau; \$4,400 (155842.)  
Rue Ste-Catherine. Lots 8-129a, 130a et 131a, avec maison en pierre et brique; terrain, 25 x 61, supr. 1535. Jérémie Lefebvre à Jean Versailles; \$7,500 (155909.)  
Rue Notre-Dame. Lot 1-2 ind. 2-796 à 798, avec maison en bois, pierre et brique. 2 terrains, 22 x 100; 1 do, 22 de front, 23.6 en arrière x 100. Gilbert Marsolais à Jos. Girard; \$9,000 (155935.)  
2ième avenue. Lot 1a-16, avec maison en pierre et brique; terrain, 25 x 100. Les Langlois à Augustin J. Anson; \$4,150 (155991.)  
Rue Ste-Catherine. Lots 1-452 et 453; 2 terrains, 27 x 100 chacun vacant. Elzéar Bélanger à Augustin Tétréault; \$1,600 (156000.)

**Outremont**

Ave McCulloch. Lot 22-111; terrain, 54.6 de front, 49 en arrière x 173 d'un côté et 266 de l'autre, supr. 9052 vacant. Jos. Ater à Delphine Trudeau, veuve de Maurice Côté; \$1,800 (155783.)  
Rue Durocher. Lot 32-1-92, avec maison en bois et brique; terrain, 25 x 100. F. X. Roy à Amélie Gareau, veuve de Louis Pette dit Trempe; \$6,500 (155819.)  
Rue Durocher. Lot 32-5-36; terrain, 50 x 100 vacant. The Montreal Investment and Freehold Co. à Edw. Franklin Taylor; \$650 (155913.)  
Ave Québec. Lot 33-144 et 145; 2 terrains, 30 x 89 chacun vacant. J. Wilf Lacroix à Janet S. et Wm. Cowan; \$700 (autres bonnes et valables considérations) (155998.)

**Verdun**

Ave Church. Lots 4318-2, 3, 4319-1; terrain, 50 x 96.6 vacant. Jos. Allen à Jos. A. Leclair; \$1,700 (155785.)  
Ave Galt. Lot 4557-4, avec maison en bois; terrain, 17.6 x 131.6. Paul Lalonde à Jos. A. Leclair; \$175 (155850.)

**Ville Emard**

2ième avenue. Lot 3930-45; terrain, 25 x 100 vacant. La Cie des Terrains Suburbains à Jos. Filiatrault; \$89.60 (155971.)

**Notre-Dame de Grâce**

Ave Rose. Lot 174-22; terrain, 25 x 95 vacant. Jas. Armstrong et J. J. Cook à Wm. Bailey; \$300 (155837.)  
Ave St-Jon. Lots 171-37, 170-258a; terrain, 25 x 82 vacant. The Montreal Investment and Freehold Co. à Jas. R. Hawley; \$100 (155838.)  
Ave Rose. Lots 174-25, 1-2 S. 174-26, terrain, 37.6 x 95 vacant. Jas. Armstrong à J. J. Cook à Chas. W. Hampden; \$150 (155839.)

Ave Wilton. Lots 170-494, 171-218; terrain, 26 x 82. The Montreal Investment and Freehold Co. à Frs Villeneuve; \$400 (155915.)

Ave Wilton. Lots 170-494, 171-218, avec maison en bois et brique; terrain, 25 x 82. Frs Villeneuve à John A. Little; \$3,600 (155917.)

Ave Evans. Lots 171-294 et 297; 2 terrains, 25 x 110 chacun vacant. The Ross Realty Co., Ltd. à Wm. B. Low; \$675 (155931.)

**Côte St-Luc**

Ave Molson. Lots 65-500 à 503; 4 terrains, 40 x 120 chacun vacant. Alex. C. Casgrain à Helen Cushnie, épouse de Robt. D. Clark; \$1,000 (155827.)

**Saint-Laurent**

Lot 19-37. La Municipalité Scolaire de Cartierville à Alfred Racine, père; \$20 (155805.)

Lot 70, pt. 73. Hector Cousineau à Edgar Grothé; \$2,300 (155821.)

Ave King Edward. Lots 638-514 et 515; terrain, 50 x 80 vacant. The Park Realty Co., Ltd. à Emile Dubé; \$541.50 (155,919.)

Ave Beaumont. Lot 636-89; terrain, 24 x 97 35-100 d'un côté et 101-63-100 de l'autre vacant. The Park Realty Co., Ltd. à Augustus Harries; \$200 (155920.)

Ave Bickerdike. Lot 637-383; terrain, 26 x 76 vacant. The Park Realty Co., Ltd. à John Chesser Murray; \$200 (155921.)

Ave Greenshields. Lots 638-305 et 306; terrain, 50 x 76 vacant. The Park Realty Co., Ltd. à Daniel James Driscoll; \$400 (155922.)

Ave Ogilvie. Lot 637-592; terrain, 24 x

92 vacant. The Park Realty Co., Ltd. à James Hardwell; \$210 (155923.)

Ave Ogilvie. Lot 637-396; terrain, 24 x 92 vacant. The Park Realty Co., Ltd. à Charles Robinson; \$200 (155924.)

Ave Ogilvie. Lot 637-506; terrain, 24 x 92 vacant. The Park Realty Co., Ltd. à Jas. Alex. Dickey; \$200 (155925.)

Ave Hopper. Lot 637-323; terrain, 23 x 88 vacant. The Park Realty Co., Ltd. à Jas. K. Paisley; \$200 (155926.)

Ave Abraham. Lots 637-583 et 584; terrain, 48 x 92 vacant. The Park Realty Co., Ltd. à Geo. Hy. Murray; \$350 (155927.)

Ave Beaumont. Lots 637-251 et 252; terrain, 47 x 80 65-100 vacant. The Park Realty Co., Ltd. à Wm. Craig; \$410 (155928.)

Ave King Edward. Lot 638-133; terrain, 25 x 80. The Park Realty Co., Ltd. à Fred. Abraham; \$300 (155929.)

Ave Vendôme. Lot 636-252; terrain, 26 x 82 vacant. The Park Realty Co., Ltd. à Wm. Farwell; \$100 et autres considérations (155930.)

**Longue Pointe**

Lot pt. N. E. 396, avec maison, etc.; terrain, supr. 14 arpents, 42 perches; 1 do, 51 arpents 26 perches. Horn. Lapointe, sr. à The Royal Trust Co.; \$160,200 (155887.)

Rue Vinet. Lots pt. 390-8 et 9, avec maison en bois; 2 terrains, 42.7 x 45 chacun. Alphonse Fillon à Clérina Châtillon, épouse de Chas. Demey; \$2,200 (155953.)

3ième avenue. Lot 21-1006; terrain, 25 x 88.6 vacant. The St. Lawrence Construction Co., Ltd. à Arnaldo Ceretti; \$130 (155967.)

Quelques-uns des bons articles que nous fabriquons.

D'UN PRIX CORRECT ET DE BONNE QUALITÉ.

Bon Fonctionnement  
Bonne Durée  
Bonne Apparence et  
Bonne Vente.

Vendus par l'intermédiaire des Marchands de Gros.

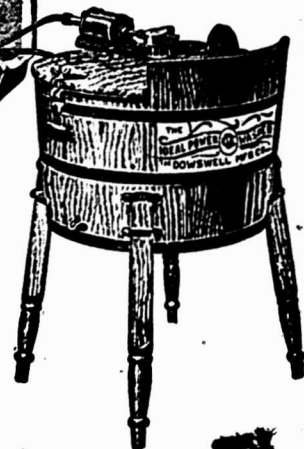

THE DOWSWELL MFG. CO., LTD.

HAMILTON, - - ONTARIO.

Agents: Harry F. Moulden, Winnipeg, Man.  
W. L. Haldimand & Son, Montréal, Qué.

**Lachine**

Lot 916-14; terrain, 60 x 120 vacant. J. B. Bédard et al. à Albert St-Denis; \$200 (155828.)

Lot pt. 254 et 262, avec manufacture en brique. The Canada Radiator Co., Ltd. (En liquidation) à The Asbestos Mfg.; \$63,000 (155912.)

**Pointe-aux-Trembles**

Rue St-Joseph. Lot 82-396. Jean Versailles à Jérémie Lefebvre; \$300 (155,910.)

**Rivière des Prairies**

Lots 13-56 à 60. Jos. Arth. Blache à The Leach Piano Co., Ltd.; \$250 (155,809.)

**Pointe Claire**

Ave du Grand Trunk. Lots 99-32 et 33. Henry James Tellier à Orphyre Brunet; \$250 (155900.)

**Sainte-Genève**

Lot pt. 40. Israel Cardinal à Jérémie Brunet; \$79.50 (155845.)

Lot 279. Théodore Meloche à J. B. Laniel; \$4,500 (155848.)

**Ste-Anne de Bellevue**

Lots 325-2 et 23. Wm. Edw. Lewis à Patrick McDermott, jr.; \$1,500 (155907.)

Voici les totaux des prix de ventes par quartiers:

Lafontaine	\$ 7,100.00
Papineau	63,200.00
St-Jacques	27,000.00
St-Laurent	11,000.00
St-Louis	128,385.00
Ste-Marie	4,950.00
St-André	44,548.75
Ste-Anne	3,400.00
St-George	116,250.00
St-Joseph	21,125.00
Duvernay	700.00
Hochelaga	55,152.47
Mont-Royal	6,500.00
Ste-Cunégonde	12,964.00
St-Denis	34,772.00
St-Gabriel	4,400.00
St-Henri	16,850.00
St-Jean-Baptiste	6,775.00
Ste-Marie	3,500.00
Ville St-Louis	97,803.81
Westmount	35,916.60
De Lorimier	4,830.00
Maisonneuve	26,650.00
Outremont	9,650.00
Verdun	1,875.00
Ville Emond	89.60
Notre-Dame de Grâces	5,675.00
Côte St-Luc	1,000.00
<b>Total</b>	<b>\$752,062.23</b>

Les lots à bâtir ont rapporté les prix suivants:

- Rue Harmony, quartier Ste-Marie, 18c. le pied.
- Rue Chambord, quartier Duvernay, 41 1-2c. le pied.
- Rue Brown, quartier Hochelaga, 14c. le pied.
- Rue Chambly, quartier Hochelaga, 11 3-7c. le pied.
- Rue Notre-Dame, quartier Ste-Cunégonde, 55c. le pied.
- Rue LaBelle, quartier St-Denis, 9c. le pied.
- Ave Papineau, quartier St-Denis, 16c. le pied.
- Ave du Parc et de l'Île, quartier St-Denis, 10c. le pied.
- Rue Chambord, quartier St-Denis, 30c. le pied.

**GILBERTSON'S**



Non surpassée pour la qualité ou le fini par aucune Tôle Galvanisée, d'une marque quelconque sur le marché.

**ALEX. GIBB, - 13 rue St-Jean, Montréal**

Seul Agent canadien

**W. GILBERTSON & Co., Limited**

Fabricants.

Pontardawe, Wales

**Jardine Universal Ratchet Clamp Drill.**

(Perceuse à Rochet Universelle de Jardine.)

Employée dans toutes sortes de manufactures pour les réparations urgentes aux machines.

Tous les ateliers de machines et de chemins de fer devraient l'employer.

Les constructeurs de ponts, les poseurs de voies ferrées et les ouvriers en constructions métalliques en ont besoin constamment.

**A.B. JARDINE & CO.**  
**HESPELER, ONT.**

**H. BOKER & CO.**

Garde de Rasoir . . . . . Prix de détail  
Pouvant s'ajuster. . . . . 25c chaque.

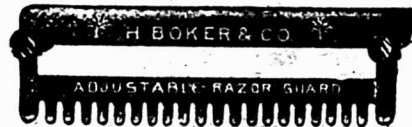

On transforme un rasoir ordinaire en Rasoir de Sureté, en faisant glisser la garde pour l'ajuster à la lame. Cette garde a un fini fin et est plaquée nickel. Elle s'ajuste à tous les Rasoirs, à droite ou à gauche.

Demandez notre Brochure Gratuite, intitulée: "Some Pointers for Gentlemen who shave themselves." (Quelques Avis aux Messieurs qui se rasent eux-mêmes.)

**McGILL CUTLERY CO., Regd.**  
**Boîte Postale, 368, - - - Montréal.**

**PAIN POUR OISEAUX** Est le "Cottam Seed," fabriqué d'après six brevets. Marchandise de confiance; rien ne peut l'approcher comme valeur et comme popularité. Chez tous les fournisseurs de gros.

**POURQUOI PAYER PLUS de 8c.** quand vous pouvez acheter une Lampe Electrique Incandescente, satisfaisante pour 8c. Nos prix répondent aux conditions monétaires du marché.  
**THE ECONOMIC LAMP CO.**  
P. O. B. 1613 - BOSTON, MASS. U.S.A.

- Rue Rozel, quartier St-Gabriel, 31c. le pied.
- Blv. St-Joseph, Ville St-Louis, 49c. le pied.
- Ave Buller, Ville St-Louis, 1-2c. le pied.
- Rue Mance, Ville St-Louis, 40c. le pied.
- Rue Prince-Albert, Westmount, 34c. le pied.
- Ave Green, Westmount, 92c. le pied.
- Rue Ste-Catherine, Westmount, 69 2-3 cents le pied.
- Rue Parthenais, De Lorimier, 17c. le pied.
- Rue Ste-Catherine, Maisonneuve, 29 2-3c. le pied.
- Ave McCulloch, Outremont, 20c. le pied.
- Rue Durocher, Outremont, 13c. le pied.



**PROVINCE DE QUEBEC**

**Cessations de Commerce**

Montréal—Beaudoin, Eusèbe, épicerie et liqueurs.

**Cessions**

- Lachute—Bonhomme, P. R., poissons, fruits, etc.
- Longueuil—Maille, O. B. H., ferronnerie, etc.
- Matane—Chouinard, L. H. & Fils, mag. gén. (cession vol.)
- Montréal—Crown Cap Mfg. Co.
- Décarie, Antoine V., hôtel
- Lacombe, Jos., boucher.
- Vézina, Aldéric, hôtel.
- Sainte-Malachie—Paradis, De Vae G. A., mag. gén.

**Concordats**

Sainte-Angèle—Pelletier, Léon, mag. gén.

**Curateurs**

- Fraserville—Paradis, V. E. à J. P. Proulx, bonbons, etc.
- Montréal—Lamarche & Laurendeau, A. M. Jodoin & Co., merciers, etc.
- Turgeon, Paul L. à E. Poliquin & Co., instruments de chirurgie, etc.
- Québec—Paradis, V. E. à Bender, F. H., fourreur en gros et détail.
- Sorel—Turcotte, Alph. à Sorel Lumber & Sash Factory.

**Décès**

- Montréal—Hudon, Hébert & Co., Ld., épiciers en gros. Jos. Hudon, prés. décédé.
- Lindman, Bernard, manufacturier de bandages.

**Dissolutions de Sociétés**

- Montréal — Couran, P. Bennett & Co., courtiers.
- Jetté & Lemieux, nouveautés. Edmond Jetté continue.
- Lockerby & McComb, manuf. de matériaux pour toitures. Lockerby & McComb, Ltd., continuent. De Wm. Lockerby, président.
- Kenson Pharmacal Co.
- Kent & Stevenson, fournisseurs pour hôpitaux.
- Pearson, Fils et Cie. Jas., boulangers.
- Montréal (Maisonneuve) — Mounsey & Mounsey, épiciers.

Montréal (St-Louis)—Laurin & Corri-  
veau, entrepreneurs.  
St-Jude—Fromagerie & Bûnerrie Fleury.

**En Difficultés**

Sherbrooke—Pothier, J. P. Sherbrooke  
Stadium.

**Fonds à Vendre**

Saint-Epiphanie—St-Pierre, Jos., voiturier.  
St-Michel de Rougemont—Boulals, F.,  
mag. gén.  
St-Romuald—Labadie & Moreau, ferblan-  
tiers.

**Fonds Vendus**

Montréal—Greenberg, M., plombier.  
Industrial Cooperative Society of Ho-  
chelaga, Ltd.  
Vernon Dairy Co.  
St-Dominique Station—Constant, Hector,  
mag. gén.  
Sherbrooke—Gauthier, J. A. & Co., hôtel.

**Incendies**

Montréal—Trudel, Mde J. A., modes, ass.  
Saint-Ferdinand—Fréchette, L. I., mou-  
lin à scie.

**Liquidateurs**

Montréal—Landry, J. A., à Le Club Viger.

**Nouveaux Etablissements**

Dalhousie Station—McDonald & McLach-  
lan, mag. gén. Neil A. McDonald.  
Fraserville—The Fraserville Navigation  
Co., Ltd.  
Lauzon—Colonial Fish & Fruit Co.  
Montréal—Brophy, Jas. & Son, nouveau-  
tés à commission, etc. Jas. Brophy  
et Lewis M. Brophy.  
Donaghy & Lapointe, fruits, etc. Chas.  
Henry Donaghy et Adolphe Lapointe.  
McDuff & Handfield, manufacturiers  
de parfums, etc. Louis McDuff et An-  
toine Handfield.  
American Jobbing Co., nouveautés, etc.  
Mde Max Z. Seinfeld.  
Graham, Geo., épiciers. Alex. Forester  
Graham.  
Scout, Alex., confiseur. Alexander  
Rough.  
The Square Tailoring Co. Andrew Mer-  
cer.  
Québec—Amyot, Jos. & Fils, articles de  
fantaisie en gros.  
Champlain Book Store.  
Drouin Frères & Co., épiciers en gros.  
 vinaigre et épices.  
Melles Gauvin, modes.  
Harrower, J. T. & Co., agents généraux.  
La Libre Parole.  
The Quebec Contracting Co., Ltd.  
St-Jean—Côté & Co., ferronnerie, etc.  
Mde Trefflé Côté.  
Waterloo—Poirier & Co., D. M., ferblan-  
tiers. Jos. L. Poirier et Chas. F. X.  
Poirier.

**Nouvelles Incorporations**

Montréal—Watson, John & Son, of Mon-  
tréal, Ltd.

**PROVINCE D'ONTARIO**

**Cessions**

Barnes—Budd, Edgar, marchand.  
Fenwick—Gamble, Geo. G., sr., marchand.  
Sault Ste-Marie—House, W. H., mag.  
gén.

**Décès**

Québec—McDonald & Bros., D. E., nou-  
veautés. Donald E. MacDonald, dé-  
cédé.  
Tillson—Buckboro, T. R., marchand.

**COURROIES**  
**"MAPLE LEAF"**  
en  
**TOILE de COTON PIQUÉ**  
**DOMINION BELTING CO. LTD.**  
**HAMILTON, CANADA.**

Maison Fondée en 1870.  
**Auguste Couillard**  
Importateur de  
**FERRONNERIE ET QUINCAILLERIE**  
**VERRES A VITRES, PEINTURES, ETC.**  
Spécialité: Poêles de toutes sortes.  
Nos. 233 a 239 rue St-Paul  
Ventes 12 et 14 St-Amable, MONTREAL.  
La maison n'a pas de commis voyageurs et fait béné-  
ficier ses clients de cette dépense. Attention toute  
spéciale aux commandes par la maille. Messieurs les  
marchands de la campagne seront toujours servis aux  
plus bas prix du marché.

**HORMISDAS CONTANT**, Entrepreneur-  
Plâtrier, 609 Berri. Phone Bell Est-1177.

**Meules en Corindon et en Emeri.**  
**Machinerie de Meulage.**  
**Pierres à Huile "Beaver."**  
**CANADIAN HART WHEELS, LTD.,**  
454 Barton St. E. HAMILTON, ONT.  
AGENTS POUR L'EST;  
**H. A. DRURY & CO.**  
317, rue Craig Ouest, MONTREAL.  
Procurez-vous le catalogue.

**C'EST UN FAIT ACQUIS**  
que dans la vie pratique des affaires,  
les annonces insérées dans un bon  
journal de la partie, rapportent.  
Faites un essai dans le "Prix Courant"  
et vous serez satisfait.

**W. LAMARRE & CIE**  
Marchand de  
**BOIS ET CHARBON**  
Foin, Paille, Avoine, etc.  
**242 AVENUE ATWATER**  
Correspondance  
solicitée. Près St-Jacques.  
Bell Tel. Mount 609 ST-Mauri  
Marchands 1224.

**Dissolutions de Sociétés**  
Toronto—Bedser & Seaman, épiciers.  
**En Difficultés**  
Monkland Station—Maloney, Michael,  
marchand.  
**Fonds à Vendre**  
Dorchester Station—Farquhar, Robert,  
ferronnerie, etc.  
Ottawa—Neelin, W. A., épicier.  
**Fonds Vendus**  
Campbellville—Beatty, M. & Son, mag.  
gén.  
London—Brock, G. S., épicier.  
Toronto—Binnie, Amélie, nouveautés.  
Learn, Lee, épicier et boucher.

**Incendies**  
Chesterville—Pelletier, I., mag. gén.  
London—The H. R. Lamb Fence Co., Ltd.,  
manufacturiers, ass.  
Pembroke—Dunlop & Co., ferronnerie,  
ass.  
Fenton & Smith, mag. gén., ass.

**Nouveaux Etablissements**  
Apsley—Apsley Telephone Co., Ltd.  
Belleville—Actinolite Mining Co., Ltd.  
Elk Lake—Lang, Jodouin Trading Co.,  
Ltd.  
Silver Bell Telephone Co., Ltd.  
New Liskeard—Metagamit Mines, Ltd.  
Slate River Valley—Slate River Valley  
Co-operative Ass'n, Ltd.  
Toronto—Cobalt Paymaster Mines, Ltd.  
Crescent Silver Co., Ltd.  
Ellis Silver Mining Co., Ltd.  
Gowganda-Cobalt Venture Corp., Ltd.  
Maple Leaf Portland Cement Co., Ltd.  
Montreal Everett Lake Mining Co., Ltd.  
Montrose Cobalt Mining Co., Ltd.  
The Parry Sound Mica Felspar Co.,  
Ltd.  
Reilly Mining Corporation, Ltd.  
Miller & Gowganda Mines, Ltd.

**MANITOBA, ALBERTA ET SASKAT-  
CHEWAN**

**Cessations de Commerce**  
Venn (Sask.)—Milton, D. L., mag. gén.  
W. J. Scarfe & Son, continuent.  
Winnipeg (Man.)—Parks, J. A., épicier.  
W. H. Smith continue.

**En Difficultés**  
Bladworth—Clark, W. A., mag. gén.

**Fonds à Vendre**  
Winnipeg (Man.)—McKay, Williams &  
Co., Ltd., nouveautés.

**Fonds Vendus**  
Boissevain (Man.)—Price, H. S., ferron-  
nerie.  
Indian Head (Sask.)—Starr, W. M. P.,  
mag. gén.  
Winnipeg (Man.)—Anderson & Thomas,  
ferronnerie.

**Incendies**  
Bulyea (Sask.)—Minuk Bros., mag. gén.

**PROVINCE DE QUEBEC**

**COUR SUPÉRIEURE**  
**ACTIONS**

Défendeurs	Demandeurs	Mon- tants
	Acton Vale	
Forbes, P. H.	"La Patrie"	167

<b>Blue Bonnets</b>		
Wearney, E. . . . .	J. M. Aird	11
<b>Boucherville</b>		
Carrière, P. . . . .	M. Tritt	10
<b>Chambly Bassin</b>		
Castelletti, C. . . . .	Jean Valant	179
<b>Côteau Saint-Pierre</b>		
Prud'homme, Théo., jr. et sr. . . . .	Jas. Strachan	100
<b>Emardville</b>		
Les Commissaires d'Écoles de la Municipalité de la Ville Emard, Alexis Daoust et al. . . . . 1e cl.		
<b>Granby</b>		
Martin, G. C. . . . .	Jas. Robinson	206
<b>Maisonneuve</b>		
Lazanis, Geo. . . . .	J. C. P. Grenier	650
<b>Montréal</b>		
Astrowsky, I. & D. . . . .	H. Krown	7
Aubry, F. . . . .	A. Lalande	23
Brière, Aurèle . . . . .	J. D. Racette	200
Bombardier, L. . . . .	M. Mergler	111
Barrette, L. P. . . . .	N. Champagne	120
Brunet, Camille . . . . .	P. Maheu	700
Bennett, C. et al. . . . .	Union Bank of Canada	152
Brasseur dit Duhamel, Wilf. . . . .	Philomène Brasseur dit Duhamel-Pressseau	107
Bailey, D. W. . . . .	F. H. Hosmer Co.	110
Boudrias, J. O. . . . .	Stauntons, Ltd	68
Biron, E. . . . .	S. Levin	39
Bédard, A. . . . .	J. B. Trudeau	16
Brossard, N. . . . .	De M. Desautels	36
Bisson, J. O. . . . .	Geo. C. Goodfellow	440
Côté, Ephrem . . . . .	M. Deneault	421
Clément, Victor . . . . .	Lumina Pluze	190
Canada Printing Co. . . . .	John T. Gladstone es-qual.	4e cl.
Cunningham & Bailey . . . . .	Hy. A. Gilman	103
Charland, J. A. . . . .	De A. Ménard et vir.	9
Chetwynd, Horace . . . . .	O. Lapointe et al.	389
Decelles, J. O. . . . .	O. B. D'Aoust	900
Deschamps, Jos. . . . .	E. Tellier	210
Duquette, De A. et vir. . . . .	N. Campeau	24
Fauteux, W. J. . . . .	Chambly Electric Co.	123
Frankel, J. . . . .	O. Dubois	22
Frédette, H. . . . .	J. U. Brunet	10
Feldman, S. . . . .	E. Biron et al.	8
Pafard, Gabrielle et al. . . . .	La Corp. du Collège Ste-Marie de Mtl	390
Gallibois, J. . . . .	J. D. Racette	200
Grenier, J. A. . . . .	Leduc & Dumoulin	170
Gariépy, A. . . . .	J. Nidding	53
Guertin, G. . . . .	J. O. Vallée	7
Guibord, J. . . . .	S. Miller	16
Heneault, Camille . . . . .	W. A. Huguenin et al.	175
Hurst, David . . . . .	John Munn	147
Heavens, Geo. T. . . . .	Richardson, Guinard Co.	199
Hamelin, A. . . . .	R. C. Miller	7
Harris Mfg. Co., Ltd. (The J. W.), . . . . .	Les Julien	199
Hughes, John . . . . .	Succ. John Dwyer	202
Kendall, J. . . . .	Girard & Godin	10
Kleinberg, Ls . . . . .	O. L. Korner	337
Lafamme, Chas. H. . . . .	Succ. J. R. Savignac	563
Lamarque, J. J. . . . .	A. N. Hall	250
London & Lancashire Life Ass. Co. . . . .	E. H. Kelly	175
Lindman, Bernhard . . . . .	E. P. Charlton	640
Lacasse, A. . . . .	A. Racine et Cie	911

## La Banque d'Épargne de la Cité et du District de Montréal

L'assemblée générale annuelle des actionnaires de cette Banque aura lieu à son bureau principal, rue Saint Jacques, mardi, le 4 mai prochain, à midi, pour la réception des rapports et états annuels et l'élection des directeurs.

Par ordre du Bureau de Direction.

A. P. LESPERANCE,

Gérant.

Montréal, 1er avril 1909.

Bell Main 5141 Marchands 642

## Chartrand & Turgeon

COMPTABLES

55, rue St-François-Xavier

MONTREAL

**ALEX. DESMARTEAU**  
COMPTABLE, AUDITEUR

SPÉCIALITÉ:—  
Liquidation de Faillites  
Compromis effectués

54 à 60, rue Notre-Dame Est, - MONTREAL.

**Ontario Silver Co., Limited,**  
NIAGARA FALLS, Canada.

MANUFACTURIERS DE

Cuillers, Fourchettes, Coutellerie.  
et Articles en Plaqué.

DEMANDEZ NOTRE CATALOGUE ET NOS COTATIONS.

Plafonds Appropriés au plus bel édifice. Coût ent assez peu. Réduisent les risques de feu. Deux mille dessins pour magasins, vestibules, entrepôts, églises, résidences, etc. Ecrivez et demandez brochure illustrée montrant des dessins exclusifs de Pedlar. 5¢

**Oshawa**

**PEDLAR People of Oshawa**  
Montreal, Toronto, Halifax, St. John, Winnipeg, Vancouver

**Laurence & Robitaille**  
MARCHANDS DE

**Bois de Sciage et de Charpente**

BUREAU ET CLOS  
Coin des rues Craig et St-Denis  
Bell Tél., Main 1438. MONTREAL  
Tél. des Marchands, 804.

CLOS AU CANAL  
Coin des rues William et Richmond  
B 11 Tél., Main 3844

Lesperance, Eméry . . . . .	Taylor, Forbes Co., Ltd.	446
Lanouette, L. P. . . . .	J. A. Sylvestre	28
Loomis, D. G. et al. . . . .	M. Bossette	31
Loomis, D. G. et al. . . . .	V. Coisneau	20
Lesage, Jos. Henri et al. . . . .	Marquette Frères	100
Montreal Store (The) . . . . .	Pearl Mfg. Co.	195
Moore, G. S. . . . .	National Cash Register Co.	180
Massé, A. A. . . . .	Can. Nursery Co.	105
Mtl Park & Island Ry. Co. . . . .	Maximavitch	562
Malo, L. . . . .	S. Desjardins	22
Marchand, J. . . . .	De A. Ménard et vir.	9
McLaren, A. G. . . . .	The Township Trust Co., Ltd.	75
Murphy, T. . . . .	M. H. Sheckter	42
Mtl Rolling Mills Co. . . . .	Jos. Douais	400
Morin, Théophile et al. . . . .	Jacob B. Wieselberg et al.	200
Normandin, A. . . . .	A. Rodrigue	15
Owen, Helen dit Nellie . . . . .	Missier et Cie	219
Pharmacie, Robert S. W. . . . .	McCarthy	3e cl.
Palmer, W. J. . . . .	J. A. T. Richard	811
Provost, Godfroi . . . . .	M. Judge	109
Prud'homme, D. . . . .	E. Dufault	19
Partridge, W. W. . . . .	Cha. Page	109
Pelletier, L. B. . . . .	Hospice St-Joseph de la Délivrance	375
Robert, Théo. . . . .	De Caroline Vamier	2e cl.
Rainville, Succ. J.-Bte . . . . .	Maria Bourdeau	600
Racicot, S. . . . .	De Z. Gravel	150
Riopel, D. . . . .	Township Trust Co. Ltd.	7
Reynolds & Co., J. H. . . . .	J. de Grace	17
Roy, Oscar et al. . . . .	A. N. Hall	347
Robins, J. C. . . . .	Dom. Motor Car Co., Ltd.	965
St. John's, P. Q. Brick Co. . . . .	Stinson Reeb-Builders Supply Co.	509
St-Louis, Clovis . . . . .	P. Roy	809
Schwerzenski, A. & Co. . . . .	L. Kent	151
St. Lawrence Sugar & Refining Co., Ltd. . . . .	A. Carl	1000
Syrkims, S. . . . .	J. Petrich	47
Setzer, H. . . . .	S. Frank	11
Superior, J. H. (Reg.) . . . . .	Marvin Levitt	200
Tétreault, De V. dit LeJoux . . . . .	S. Dagenais	19
Tremblay, J. . . . .	De E. Shapiro et vir.	6
Vanier, Odilon . . . . .	C. F. Vinet	195
Whelan, J. . . . .	J. L. Allan	12
Whittingham, J. H. . . . .	R. Lamm	109
<b>New Glasgow, Ont.</b>		
Fraser & McQuarrie . . . . .	Harris, Vintberg	100
<b>Nicolet</b>		
Houle, L. A. D., M. D. . . . .	National Drug & Chemical Co. of Canada, Ltd.	161
<b>Outremont</b>		
Lafrance, G. et al. . . . .	De H. A. Simon	20
<b>Québec</b>		
La Cie de Beauport . . . . .	Les Thivier	100
<b>Rivière du Loup</b>		
Bernard & Frères . . . . .	J. M. Wil-	169
<b>Roxton Falls</b>		
Rainville Co., R. . . . .	John Robert & Son, Ltd.	107
<b>St-Barthélemi</b>		
Desjardins, Omer . . . . .	E. N. H. Co., Ltd.	104

<b>St-Louis</b>		
Cassaver, J. M. et al.	A. H. Graham	48
<b>Saint-Martin</b>		
Hotte, Valérie	Pélagie Hotte Le cavalier	1592
<b>St-Paul</b>		
Weedy, C.	E. Labour	38
<b>Ste-Rose</b>		
Desbiens, Jos.	J. G. Héroux	1000
<b>Sarnia</b>		
Dillon, Wm. C.	Meagher Bros. & Co.	108
<b>Warden</b>		
Prémont, Geo. H.	Mathew, Moody & Sons Co., Ltd.	131

**COUR SUPERIEURE**

**JUGEMENTS RENDUS**

Défendeurs	Demandeurs	Mts.
<b>Cascades Point</b>		
Larocque, Emile	Ogilvie Flour Mills Co., Ltd.	121
<b>Joliette</b>		
Dubeau, J. A. et al.	Eastern Townships Bank	103
<b>Kamouraska</b>		
The Rivière du Loup Electrical & Iron Works Co.	Williams & Wilson	417
<b>Lachine</b>		
Whock, John	T. A. Dawes et al.	210
<b>Lévis</b>		
Samson, J. E. et al.	J. A. Labrecque	314
<b>Longue-Pointe</b>		
Lacas, C. E.	J. E. Charbonneau	224
<b>Montréal</b>		
Barrette, Ls	Philippe N. Champagne	120
Cirre, Alex	W. C. Fisher	126
Doucette, D. L.	J. J. Murphy	548
Demers, Ath.	J. S. St-Onge	399
Laroche, Jos.	Théo. Ethier	104
Lafortune, Maria	Geo. A. Marsan	175
Leclerc, A.	A. Marchand	3339
Mt. Salsage & Belloney Co.	A. Meunier	187
Marcus Barney	Ruben E. Heilig	193
Mingou, Michael	I. Lalberge & Fils	323
Macdonald, Sir Wm. C.	The Grace Co., Ltd.	17611
Ouellet & Forget	The McClary Mfg. Co.	124
Oliver Milling Co., Ltd.	R. W. L. G. Héon	133
Primeau, A.	A. E. Gauthier	580
Prendergast, H. W.	A. H. Ramsay	4841
Structural Steel Co., Ltd. (The)	Blouin ès-qual.	3000
St. Casimir	De O. Laforest	150
Wyatt, Jas.	Rod. E. Jones	181
<b>Notre-Dame de Grâces</b>		
Décarie & Fils	Quintal & Laroche	128
<b>St-Hubert</b>		
Guertin, Aimé	Margaret Wetmore et al ès-qual.	106
<b>St-Louis</b>		
Paten, Jos. E.	E. Plamondon	100

**BANQUE D'HOCHELAGA**

1874-1908.

Capital autorisé	\$4,000,000
Capital payé	\$2,500,000
Réserve	\$2,150,000

**DIRECTEURS:**

F. X. ST. CHARLES, Ecr., Président  
 ROBT. BICKERDIKE, Ecr., M.P. Vice-Président  
 Hon. J. D. ROLLAND,  
 J. A. VAILLANCOURT, Ecr.,  
 A. TURCOITE, Ecr.  
 E. H. LEMAY, Ecr. J. M. WILSON, Ecr.  
 M. J. A. PRENDERGAST, Gérant-Général.  
 C. A. GIROUX, Gérant, F.G. LEDUC, Asst.-Gér.  
 O. E. DORAIS, Inspecteur.

**Bureau Principal. — Montréal.**

**BUREAUX DE QUARTIERS:**  
 AVE. MONT-ROYAL, (coin St-Denis)  
 RUE STE-CATHERINE, EST  
 RUE STE-CATHERINE, CENTRE  
 RUE NOTRE DAME, OUEST  
**HOCHELAGA**  
 MAISONNEUVE  
 POINTE ST-CHARLES  
 ST-HENRI  
 VILLE ST-LOUIS  
 VERDUN, près Montréal.  
 VIAUVILLE, près Montréal.  
 DELORIMIER

**SUCCESSALES**

BERTHIERVILLE, P.Q.  
 EDMONTON, ALTA  
 FARNHAM, P.Q.  
 JOLIETTE, P.Q.  
 LAPRAIRIE, P.Q.  
 L'ASSOMPTION, P.Q.  
 LOUISEVILLE, P.Q.  
 QUEBEC, P.Q.  
 " ST-ROCH  
 SORREL, P.Q.  
 SHERBROOKE, P.Q.  
 ST-BONIFACE, Man.  
 ST-HYACINTHE, P.Q.  
 ST-JACQUES L'ACHIGAN, P.Q.  
 ST-JEROME, P.Q.  
 ST-PIERRE, Man.  
 TROIS RIVIERES, P.Q.  
 VALLEYFIELD, P.Q.  
 VANKLEEK HILL Ont.  
 WINNIPEG, Man.

Enet des *Lettres de Credit Circulaires* pour les voyageurs, payables dans toutes les parties du monde; ouvre des crédits commerciaux; *achète* des traites sur les pays étrangers; *vend* des chèques et fait des paiements télégraphiques sur les principales villes du monde; prend un soin spécial des *encaissements* qui lui sont confiés, et fait remise promptement au plus bas taux du change. Intérêts alloués sur dépôts d'épargne.

Une sorte de brouillard plane sur les phrases longues, embrouillées. Employez les mots comme s'ils étaient de l'argent — suffisamment, mais pas plus. Chaque mot a sa valeur spécifique.

**LA BANQUE NATIONALE**

FONDEE EN 1860

Capital	\$2,000,000
Réserve	900,000

Notre service de billets circulaires pour les voyageurs "Travellers Cheques" est en opération depuis un an et a donné satisfaction à tous nos clients; nous invitons le public à se prévaloir des avantages que nous offrons.

Notre bureau de Paris,

RUE BOUDREAU

7. SQUARE DE L'OPERA

est très propice aux voyageurs canadiens qui visitent l'Europe.

Nous effectuons les virements de fonds, les collections, les paiements, les crédits commerciaux en Europe, aux Etats-Unis et au Canada, aux plus bas taux.

**COUR DE CIRCUIT**

**JUGEMENTS RENDUS**

Défendeurs	Demandeurs	Mts.
<b>Cartierville</b>		
Bernard, A.	L. Martineau & Cie Ltd.	49
<b>Caughnawaga</b>		
Mailloud, J. alias F.	S. Laliberté	22
<b>Chambly Bassin</b>		
Meunier, A.	Edmond Eaves Ltd.	27
<b>Emard</b>		
Aubé, F.	P. Billette	12
Massy, P.	A. Pelletier	8
<b>Gracefield</b>		
Latourelle, H.	J. Watterson	10
<b>Huntingdon</b>		
Rollet, J. F.	The Gurney Massey Co. Ltd.	39
<b>Lachine</b>		
Golding, G.	M. Presseau	8
<b>Maisonneuve</b>		
Armour, P.	S. Bowman et al	21
Chalifoux, A.	De P. Gagnon	20
Fajardeau, C.	J. O. Lemire & Cie	18
Ratelle, T.	De R. Normandin et vir.	18
Thompson, W.	M. L. H. & P. Co.	23
<b>Montréal</b>		
Allard, A. J.	Banque de St-Jean	22
Brousseau, A. Jr.	A. L. Gauzeau det.	10
Brown, J.	P. Martin	27
Cyr, E.	J. P. Graham	44
Campeau, R.	H. Aranovitch et al.	14
Côté, E.	L. Martineau & Cie, Ltée.	44
Cook, H. E. T.	D. Shapiro	10
Dane, W.	B. Ouellette	12
Desnoyers & Cie, A.	O. Desseres.	56
Deschamps, A.	The Mtl Plate Glass & Mirror Co. Ltd.	27
Edwards, R. E. et al.	Stinson Reeb Builders Supply Co. Ltd	44
Fallows, E. H.	M. Tapley	6
Fortin, Z.	I. St-Pierre	61
Fournier, N.	E. F. Vaillant	27
Flood, De F.	J. Philippe	8
Gauthier, H. et al.	J. H. Tharnell.	52
Gauthier, J.	Isabelle & Robillard.	23
Hamilton, J. C.	P. Guénette	45
Hanzel, A.	M. Larue	8
Johnson, A. R.	Lawson & Wilson Ltd.	15
Lhevret, D.	F. F. Jones	90
Lachapelle, M. J.	M. L. H. & P. Co.	27
Lemay, P.	J. E. Bastien	7
Lavoie, A.	De C. A. Kearney	33
Lajeunesse, E.	A. Orsali et al	79
Léonard, F. H.	M. L. H. & P. Co.	15
Leclair, P.	De R. Normandin et vir.	6
Milne, B.	J. E. Doré	79
Molsan, A.	J. B. Dorvillier	17
Millar, C.	C. Marshall	17
Montpetit, E.	De L. Valliquette	26
McGee, J.	L. Gobell	24
Matte, W.	De H. Boucher et vir.	33
McCarrick, J.	De M. L. Millet et vir.	26
Mallette, A.	L. Pelletier et al	33

Pigeon, H. . . . . H. A. Cholette	30
Pilon, C. . . . . O. Amlot	8
Papineau, D. . . . . J. Watterson	50
Provost, A. alias N. . . . . J. B. Desrochers.	10
Poitra, A. . . . . De J. Paquin	49
Ridel, De S. et vir. . . . . De E. Giroux et vir.	7
Selby, V. A. . . . . G. Montcalm	49
Shave, F. . . . . H. Ménard	10
Taylor, W. . . . . A. Piché	45
Vachon, J. L. . . . . A. O. Rondeau	5
Viau, J. . . . . O. O'Boerne	17
Wagner, A. . . . . Matthews, Fortier & Monette Ltd.	77
<b>Ste-Agathe</b>	
Dufour, C. F. alias F. X. . . . . A. P. Lacroix.	99
<b>St-Cyrille de Wendover</b>	
Blanchard, F. . . . . G. Lahale	11
<b>St-Louis</b>	
Picard, G. P. . . . . J. P. Picard	68
Young, H. P. . . . . J. Viau	35
Young, H. P. . . . . L. Vipond	11
<b>Saint-Louis de Gonzague</b>	
Demers, A. . . . . Cameron Flexible Steel Ladder Co. Ltd.	38
<b>Sainte-Rose de Watford</b>	
Bernard, W. . . . . Herron, Leblanc Ltd.	64
<b>Tétraulville</b>	
Chabot, X. . . . . J. D. Martineau	27
Gauthier, C. J. . . . . Paradis, Vincent & Cie.	9
<b>Victoriaville</b>	
Cloutier, O. A. . . . . John Millen & Son Ltd.	8

## EMILE JOSEPH, L. L. B.

AVOCAT

210 NEW YORK LIFE BLDG

11, Place d'Armes, MONTREAL

Tel. Bell, Main 1787.

## La Banque Provinciale du Canada

Siège Central; 7 & 9, Place d'Armes, Montréal, Can.

Capital Autorisé . . . . . \$2,000,000.00  
Capital Versé . . . . . \$1,000,000.00  
Réserve et Surplus . . . . . \$310,277.48

### Conseil d'Administration:

Président: M. H. LAPORTE, de Laporte, Martin & Cie Administrateur Crédit Foncier Franco-Canadien.  
Vice-Président: M. W. F. CARSLY, de S. Carley & Co., Grand Magasin Départemental;  
Honorable L. BEAUBIEN, Ex-Ministre de l'Agriculture.  
Monsieur G. M. BOSWORTH, Vice-Président "Canadian Pacific Railway Co."  
Monsieur ALPHONSE RACINE, de la Maison A. Racine & Cie, Marchands en gros, Montréal.  
Docteur E. P. LACHAPELLE, Administrateur du Crédit Foncier Franco-Canadien.

TANCREDE BIENVENU, Directeur-Gérant  
A. S. HAMELIN, Auditeur-Général; J. W. L. FORGET, Inspecteur; ALEX. BOYER, Secrétaire.

### Censeurs:

Président: Hon. Sir ALEX. LACOSTE, Ex-Juge en Chef de la Cour d'Appel.  
A. S. Hamelin, Auditeur.  
Sir LOMER GOUIN, Premier Ministre Provincial de la province de Québec.

### Département d'Epargne

Emission de certificats de dépôts spéciaux à un taux d'intérêt s'élevant graduellement jusqu'à 3% p. a. l'ac, suivant termes. Intérêt de 3 p. c. sur dépôts payables à demande.

### 37 SUCCURSALES DANS LA PROVINCE DE QUEBEC

### Correspondants à l'Etranger:

Etats-Unis: New-York, Boston, Buffalo, Chicago.  
Angleterre, France, Allemagne, Autriche, Italie.

Mansonville—Le lot 790.  
Vente le 24 avril, à 10 h. a.m. à la porte de l'église paroissiale.  
The Ogilvie Flour Mills Co. Ltd vs Jos. Léopold Lamoureux.  
Bedford—Les lots 416 et 417.  
Vente le 27 avril, à 10 h. a.m. au bureau d'enregistrement à Bedford.

### District de Chicoutimi

Angers et Tremblay vs Cyrille Gosselin.  
Hébertville Station—La partie du lot 7a avec bâtisses.  
Vente le 22 avril, à 10 h. a.m. à la porte de l'église paroissiale.

### District d'Iberville

Fridolin Vanchesteing vs J. B. Payant dit Montcalm.  
St-Michel Archange—Les lots 215, 217 et 218, avec bâtisses.  
Vente le 20 avril, à 11 h. a.m. à la porte de l'église paroissiale.

### District d'Ottawa

John Donovan vs Frk Lachapelle Maniwaki—Le lot 318, avec bâtisses.  
Vente le 20 avril, à 10 h. a.m. au bureau d'enregistrement à Hull.

### District de Richelieu

Irénée Morin vs Oscar Gladu et al.  
St-Zéphirin de Courval—La partie du lot 301, avec bâtisses.  
Vente le 21 avril, à 10 h. a.m. à la porte de l'église paroissiale.

### District de St-François

In re Wm. Hooper, failli.  
Compton et Lennoxville—Le lot 68, avec bâtisses, situé à Compton. La moitié ouest du lot 10 du même rang, situé à Lennoxville.  
Vente le 20 avril, à 2 h. p.m. à la porte de l'église de Compton pour la partie de cette paroisse et le 21 avril, à 10 h. a.m. à la porte de l'église de Lennoxville pour le lot de cette paroisse.

In re Nelson Goodhue, failli.  
Sherbrooke—Le lot 26 situé rue Factory, avec bâtisses.  
Vente le 21 avril, à 2 h. p.m. au bureau du shérif.

## LA BANQUE NATIONALE

AVIS.—Samedi, le 1er mai prochain et après, cette banque paiera à ses actionnaires un dividende de un et trois-quarts pour cent (étant au taux de six pour cent par année) sur son capital payé pour le trimestre finissant le 30 avril prochain.

Le livre de transport d'actions sera fermé depuis le 16 jusqu'au 30 avril prochain inclusivement.

L'assemblée annuelle des actionnaires aura lieu au bureau de la banque, Place Ville, mercredi le 19 mai prochain à 3 heures p. m.

Les procurations pour voter devront pour être valides, être déposées à la banque cinq jours francs avant celle de l'assemblée, c'est-à-dire, avant 3 heures p. m. jeudi, le 13 mai prochain.

Par ordre du bureau de direction

P. LAFRANCE

Québec, le 23 mars 1909.



Du 20 au 27 avril 1909

### District de Montréal

Geo. Lebel et al. vs Dame Olier Jutras.  
Maisonnette et Montréal—10. La partie du lot 14-18 situé rue Notre-Dame à Maisonnette, avec bâtisses. 20. Les lots 714, 675, 684 du quartier St-Louis situés rue Sanguinet, avec bâtisses.

Vente le 22 avril, à 11 h. a.m. au bureau du shérif à Montréal.

Hy E. Hart vs la succession Roméo Prévost.

Montréal—10. Les lots 902-101 et 102 du quartier St-Louis, situés rue Drolet, avec bâtisses.

20. Les parties des lots 1531 et 1552 du quartier St-André, situés rues Ste-Catherine et St-Antoine, avec bâtisses.

Vente le 22 avril, à 3 h. p.m. au bureau du shérif.

Westgate & Lewis vs Chs. L. Austin.  
Ville St-Louis et St-Laurent—10. Le lot 10-1717, situé rue St-Zotique, avec bâtisses, Ville St-Louis.

20. Les lots 342-78, 79 et 80, avec bâtisses, situés à St-Laurent.

Vente le 22 avril, à 10 h. a.m. au bureau du shérif à Montréal.

### District de Bedford

Frs. N. Corriveau vs T. W. Schoolcraft et Alf. Blanchard.

## LA BANQUE MOLSON

Incorporée en 1855

BUREAU PRINCIPAL, MONTREAL.  
Capital payé . . . . . \$3,500,000  
Fonds de Réserve, . . . . . \$3,500,000

JAMES ELLIOT, Gérant Général.

A. D. DURNFORD, Inspecteur en Chef et Surintendant des Succursales.

### Succursales dans la Province de Québec:

- ARTHABASKA
- CHICOUTIMI
- DRUMMONDVILLE
- FRANVILLE ET RIVIERE DU LOUP
- KNOWLTON (STATION)
- LACHINE LOCKS
- MONTREAL—
- RUE ST-JACQUES—
- RUE STE-CATHERINE—
- MAISONNEUVE—
- MARKET AND HARBOUR—
- ST-HENRI—

- QUÉBEC
- RICHMOND
- SOREL
- ST-CESAIRE
- STE-FLAVIE STATION
- ST-OURS, QUÉ.
- STE. THERESE DE BLAINVILLE
- VICTORIAPVILLE
- VANCOUVER, Westminster Ave.
- WATERLOO

67 Succursales dans tout le Canada.  
Agences à Londres, Paris, Berlin et dans toutes les principales villes du monde.  
Emission de Lettres de Crédit pour le commerce et lettres circulaires pour voyageurs.



LA PECHE DE LA SARDINE SUR LES COTES DE FRANCE

(D. l'Epicurie Française).

Les pêcheurs bretons et vendéens semblent vouloir se décider à rompre avec la vieille routine qui rend leur pêche stérile. La lumière leur est venue d'Arcachon.

La réussite de quelques hardis armateurs de ce port a porté ses fruits et semble avoir fait une profonde impression sur nos entités Bretons.

C'est dans le bassin d'Arcachon que le bateau à pétrole a trouvé sa première application pour la pêche de la sardine, il y a bientôt deux ans. Il est curieux de remarquer que cette innovation eut lieu justement dans le port de la côte le moins qualifié et le moins bien placé pour un tel essai; en effet, il y a à Arcachon, une barre située à l'entrée du bassin et les passes dangereuses que les bateaux doivent franchir pour entrer ou pour sortir.

Le petit bateau sardinier à rames ou à voiles à un rayon d'action faible et limité à quelques milles de son port d'attache. À Arcachon on l'a remplacé par le bateau à moteur à pétrole à tonnage moyen à rayon d'action bien plus étendu. Il peut aller chercher la sardine au large, où elle se trouve, et la rapporter dans des conditions de rapidité et de fraîcheur exceptionnelles, tout en ne modifiant pas la méthode de pêche à la rogue et au filet breton. On ne change pas non plus les équipages qui demeurent recrutés dans la même population maritime des côtes.

Le bateau à moteur renforcé de "Doris" donne un rendement considérablement supérieur à celui de l'ancien canot sardinier.

À Arcachon on a commencé par construire les "Pinasses" de vingt-six pieds de long avec moteur de 6 à 8 chevaux. Les vieux "Doris" étaient mises à bord et pêchaient sur les lieux de pêche, et pêchaient elles-mêmes comme le bateau à moteur qui les avait transportées.

Grâce à la puissance de déplacement, cette faculté d'aller au large, très loin, rechercher les bancs de sardines et de rapporter à terre le poisson avec une extrême rapidité ont donné des résultats surprenants.

Après ce fut une fureur de constructions de "Pinasses à pétrole"; une centaine furent construites. Ce fut un emballement qui dure encore et qui s'est étendu à tous dans la région. L'expérience a fait seulement augmenter le tonnage du bateau. Le type qui semble adopté est de 40 à 50 pieds de long et 15 à 20 chevaux de force, plusieurs "doris" à bord et 7 hommes d'équipage.

L'expérience a été concluante; en effet ces bateaux sont d'un mécanisme suffisamment simple pour que les marins les construisent eux-mêmes sans qu'il soit be-

**GEO. GONTHIER**  
 EXPERT COMPTABLE ET AUDITEUR  
 Chambres 205 à 209 EDIFICE WILSON  
 11 et 17 Cote de la Place d'Armes. - MONTREAL.  
 TEL. BRIZ, MAIN 2701

**BANQUE DE MONTREAL**

(FONDEE EN 1817)

CONSTITUEE PAR ACTE DU PARLEMENT

Capital tout payé.....\$14,400,000.00  
 Fonds de Réserve..... 12,000,000.00  
 Profits non Partagés..... 217,628.56

SIÈGE SOCIAL, MONTREAL.  
 BUREAU DES DIRECTEURS

Le Très Hon. Lord Strathcona and Mount Royal, G.C.M.G., Président Honoraire  
 Hon. Sir George Drummond, K.C.M.G., C.V.O., Président

Sir Edward Clouston, Bart., Vice-Président James Ross  
 A. T. Paterson Hon. Robt. Mackay  
 R. B. Angus Sir William Macdonald  
 E. B. Greenhields C. R. Hosmer  
 Sir Thos. Shaughnessy, K.C.V.O., David Morrice

Sir Edward Clouston, Bart., Gérant-Général

A. Macnider, Insp. chef et Surlint. des Succursales.  
 H. V. Meredith, Asst. Gérant-Général et Gérant à Montréal.

C. Sweeny, Surintendant des succursales de la Colombie Anglaise.

W. E. Stavert, Surintendant des succursales des Provinces Maritimes.

F. J. Hunter, Inspecteur N. O. et Succursales C. B.  
 E. P. Winslow, Inspecteur, Succursales Ontario  
 D. R. Clarke, Inspecteur Succursales Provinces Maritimes et Terre-Neuve

SUCCURSALES :

134 Succursales au Canada.

Grande-Bretagne, Londres, Bank of Montreal—47 Threadneedle St., E. C., F. W. Taylor, Gérant.  
 Etats-Unis, New-York—31 Pine St., R. Y. Hebden W. A. Bog et J. T. Molineux, Agents.  
 Chicago, Banque de Montréal—J. M. Greata, Gér.  
 Spokane, Wash., Bank of Montreal  
 Terre-Neuve: St. John's, Bank of Montreal  
 Birchy Cove, Baie des Isles, Bank of Montreal  
 Mexico, D. F., Bank of Montreal.  
 T. S. C. Saunders, Gérant

**Richmond and Drummond Fire Insurance Company.**

Siège Social: FONDÉE  
 RICHMOND, QUÉ. EN 1879  
 Capital \$250,000  
 Déposé au gouvernement du Canada 80,000

HON. WILLIAM MITCHELL, Président.  
 ALEX. AMES, Vice-Président.  
 J. C. McCAIG, Gérant. S. C. FOWLER, Secrétaire  
 J. A. BOTHWELL, Inspecteur.

JUDSON G. LEE, Agent Résident,  
 Edifice Guardian Building, 160 St Jacques  
 MONTREAL, QUÉ.

On demande des agents dans les districts non représentés.

soin de rechercher des spécialistes. Le prix de revient est modique et le rendement considérable à ce point, qu'à dès la première année d'exploitation, le capital engagé dans la construction du bateau est entièrement remboursé.

L'accroissement de la production des sardines pêchées à Arcachon est tel depuis cette innovation, que depuis quelques mois de nombreuses usines viennent s'y créer. Il y a dix-huit mois, il n'existait à Arcachon qu'une seule usine, celle de la maison D. & G. de Bordeaux; aujourd'hui, on en compte déjà douze et on en construit encore de nouvelles. Des usiniers accourent de tous les points de la Vendée et de la Bretagne.

Les industriels qui construiraient des bateaux sardiens à moteurs d'un tonnage moyen, pourraient, par exemple, avec une escadrille d'une douzaine de bateaux portant chacun 3 ou 4 "doris", se déplacer facilement et aller pêcher au large sur n'importe quel point de la côte où seraient signalés des bancs de sardines, et la pêche serait certes plus forte encore aux Sables d'Olonne, au Croisic, à Concarneau, à Douarnenez, etc. qu'à Arcachon.

Ces bateaux pourraient amener très rapidement les produits de leur pêche sur l'un de ces points et écouleraient facilement le poisson, vu le grand nombre de mareyeurs et d'usiniers qui existent partout sur tous les points de la côte et qui attendent le poisson.

Ce nouveau mode de pêche a pour résultat d'amener le poisson à terre bien plus vite, par conséquent, bien plus frais; car, qu'il y ait vent, grand calme, courant contraire, bonne ou mauvaise mer, le bateau à moteur regagnera vite la terre pour y débarquer sa pêche, tandis que l'ancien bateau sardinier breton ne rentre souvent que tard dans la nuit, après 12 ou 14 heures d'efforts, luttant contre les éléments, les vents, les courants, etc. apportant ainsi un poisson fatigué et en moins bonne condition.

L'emploi des bateaux à moteur à pétrole amènerait encore en outre, une augmentation considérable des jours de pêche. On admet maintenant que jamais la sardine n'a cessé d'exister sur le littoral, mais que leurs bancs séjournent plus ou moins loin de la côte. La période des crises sardiennes se produit lorsque les bancs se trouvent en dehors des rayons d'action des pêcheurs, tandis que les années d'abondance ne se produisent que lorsque la sardine vient se jeter littéralement dans les ports. Il en résulte que des bateaux à moteur ayant un rayon d'action étendu, pourraient pêcher en toute saison, et les campagnes sardiennes pourraient ainsi durer constamment au lieu de quatre mois (moyenne ancienne).

À Arcachon, ainsi que je le dis au commencement de cet article, les résultats,

malgré les tâtonnements du début, furent excellents; tout le monde y trouva du bénéfice, les armateurs, l'équipage, les usiniers. Voici comment existe cette organisation: C'est l'armateur qui fournit naturellement le bateau, les filets sont fournis par l'équipage, l'essence de pétrole, l'huile, la roque sont fournis à frais communs par l'équipage et par l'armateur.

Les bénéfices sont partagés: 2-9 pour l'armateur, et 7-9 pour l'équipage, (soit 1-9 par homme).

La dernière campagne à Arcachon a donné une somme de 3,125 francs (\$625) pour chaque homme et par suite 6,250 francs (\$1,250) pour l'armateur, par bateau. Or, les bateaux coûtaient environ 6,000 francs (\$1,200) et se trouvèrent ainsi payés dès la première campagne. Ces résultats expliquent la fièvre d'armement qui s'est emparée de cette région, d'autant plus que ces débuts furent remplis d'hésitations et la période de pêche relativement courte.

M. Georges Brillouin, armateur arcachonnais a fait construire l'an dernier un bateau à moteur l'"Etoile Filante" qui a commencé la pêche le 13 octobre 1907. Il a communiqué les résultats obtenus par son bateau pour les quatre mois d'hiver de novembre à février, période où par suite du mauvais temps, le bateau ne put pêcher que 36 jours sur 120.

La dépense en roque, huile, sel, etc., fut de 55 fr. 55 (\$11.10 par jour). Le bénéfice net fut de 13,100 fr. 65 (\$2,620). On put répartir 1,433 fr. 85 (\$286.67) par chaque homme de l'équipage et 2,907 fr. 70 (\$581.54) pour l'armateur.

Du 26 octobre 1907 au 6 décembre 1908, un autre bateau a donné un bénéfice net de 7,956 francs (\$1,591.20) à son armateur (en 13 mois). Et divers autres de même.

Ces résultats sont si intéressants et si favorables aux pêcheurs, que les équipages sont des plus faciles à recruter.

Cet exemple d'Arcachon ne peut manquer de fixer l'attention des bretons et des vendéens, pêcheurs, mareyeurs, usiniers et armateurs.

Georges Berthier,

Représentant, Officier du Mérite Agricole.

**JOURNAL DE LA JEUNESSE.**—Sommaire de la 1896 livraison (3 avril 1909).—Le Renard de la mer, par Georges-G. Toudouze.—Ce qui doit s'appeler bien manger, par Daniel Bellet.—Ecoliers villageois, par Charles Géniaux.—Tarigasse, par Marc Le Goupils.—Destructeurs de Châteaux forts après les premières guerres de religion, par Anthyme Saint-Paul.

Abonnements.—France: Un an, 20 fr. Six mois, 10 fr.—Union Postale: Un an, 22 fr. Six mois, 11 fr.—Le numéro: 40 centimes.—Hachette et Cie, boulevard Saint-Germain, 79, Paris.

## OBUS A L'ACETYLENE

L'expérience d'obus de ce genre a été faite récemment à bord de navires de guerre allemands, en vue de supprimer les projecteurs qui ont le défaut de faire du navire une véritable cible. Les obus en question contiennent du carbure de calcium, que l'eau peut atteindre au moyen d'un tube. Lancés par un canon, ils s'enfoncent dans l'eau, puis remontent à la surface, et l'action de l'eau sur le carbure de calcium engendre de l'acétylène. Chaque obus aurait un pouvoir éclairant de 3,000 bougies et pourrait brûler trois heures.

**P. A. GAGNON**  
**COMPTABLE LICENCIÉ**  
 (Chartered Accountant)  
 Chambre 801 Edifice New-York Life  
 11 Place d'Armes, MONTREAL  
 Bell Main 4912

**"La Providence"**  
 ASSURANCE CONTRE LE FEU  
 Bureau Principal: 53, rue St-Jacques, MONTREAL.  
 SPÉCIALITÉS: Risques Commerciaux à 20 p.c. de réduction—Pourquoi tous les marchands ne profiteraient-ils pas de ce grand avantage?—La Cie n'a aucune réclamation non payée—On demande des Agents—S'adresser à  
**L. A. PICARD, Gérant.**

**PATENTES**  
**OBTENUES PROMPTEMENT**  
 Avez-vous une idée?—Si oui, demandez le Guide de l'Inventeur qui vous sera envoyé gratis par **Marion & Marion, Ingénieurs-Consultants**.  
 Bureaux: Edifice New York Life, Montréal, et 907 G-Street, Washington, D. C.

Arthur W. WILKS J. Wilfrid MICHAUD  
**WILKS & MICHAUD**  
 Comptables, Auditeurs, Commissaires pour toutes les Provinces  
 Règlement d'affaires de Faillites  
 601 BATAISSE BANQUE DES MARCHANDS  
 Téléphones: { BELL MAIN 5500 MONTREAL  
 { MARCHANDS 849

Beaucoup de Bonnes Places attendent les Hommes Corrects.  
 Beaucoup de territoires désirables sont inoccupés prêt pour les hommes qui peuvent démontrer leurs capacités. Plans de police récemment révisés, parfaitement d'accord avec les nouvelles lois, avec des taux de prime raisonnables et des valeurs libérales et correctes.  
 Etes-vous un d'eux?  
**UNION MUTUAL LIFE INSURANCE CO.**  
 FRED. E. RICHARDS, Président, PORTLAND, MAINE  
 HENRI H. MORIN, Agent chef pour le Canada, 151 rue St-Jacques, Montréal, P. Q.  
 WALTER J. JOSEPH, Gérant de l'Agence de Montréal, 151 rue St-Jacques

**L. R. MONTBRIAND,**  
 Architecte et Mesureur,  
 No 280 rue St-André,  
 Montréal.

## UNE MONTAGNE DE MARBRE

Une montagne de marbre haute de près de 14,000 pieds promet de faire des Etats-Unis le pays de l'univers le plus riche en marbre.

Si on extrayait, chaque jour 5,000 pieds de ce marbre, les carrières seraient épuisées au bout de mille ans, si tous les autres gisements connus de marbre blanc étaient réunis en une seule masse, cette masse ne serait qu'un monticule à côté du gisement de marbre blanc qui constitue cette montagne.

Ce dépôt de marbre blanc est si considérable que si, tous les habitants du monde civilisé venaient tout à coup à mourir, on pourrait élever, avec ce marbre, un monument de proportions générales pour chaque individu.

La montagne White House, dans le Colorado, est une masse solide de pur marbre pour la statuaire.

Pour les besoins actuels, on a mis à jour une section de solide marbre blanc, longue d'un mille, épaisse de 335 pieds et large d'au moins un mille et demi, comme les forages l'indiquent.

Les morceaux extraits par ces forages montrent que tout le marbre jusqu'au fond de cette section est pur et splendide.

Sur cet immense gisement, une proportion de 41 pour cent est du pur marbre blanc pour la statuaire et le reste, 59 pour cent est divisé en une veine dorée et une belle veine de couleur foncée. Le marbre de la veine dorée présente la chaude coloration de l'onix. Le marbre à statues est sans défaut et sans trace de couleur ou d'ombre; sa qualité est égale ou supérieure à celle des marbres les plus renommés d'Italie et de Grèce.

Ce marbre peut être transporté en blocs ou piliers de toute dimension, une grue de 50 tonnes et la capacité maximum des wagons modernes limitant seules la dimension du produit commercial. A présent, la production est de 1-500 pieds cubes par jour, mais on croit que, dans dix ans, elle atteindra 10,000 pieds cubes par jour, la demande seule limitant la production.

Bien que cette industrie ait à peine deux ans d'existence, elle se développe d'une manière étonnante. Il y a deux ans, la ville de Marble, qui, depuis longtemps était un camp de mine abandonné, avait une population de quatre habitants; aujourd'hui c'est une petite communauté de 1,000 habitants, très active, qui vivent tous directement ou indirectement de l'industrie du marbre.

Des établissements de fins arts, des usines à pouvoir électrique, des tramways funiculaires et électriques et des cottages ou plus ont été construits l'année dernière, et beaucoup de structures diverses sont en voie de construction.

## L'ASSURANCE MONT-ROYAL

Compagnie Indépendante (Incendie)

Bureaux : 1720 rue Notre-Dame

Coin St-François-Xavier, MONTREAL  
 RODOLPHE FORGET, Président,  
 J. E. OLIVANT, Jr., Gérant-Général.

### Protégez vos Glaces contre les Accidents

PAR UNE POLICE DANS LA  
 COMMERCIAL BURGLARY & PLATE GLASS INSURANCE CO.  
 Bâtisse New York Life, Phone, Main 2367  
 ISIDORE CREPEAU, Gérant,  
 AGENTS DEMANDÉS

### SUN LIFE OF CANADA

AU 31 DECEMBRE 1908

Actif ..... \$29,238,525.51  
 Surplus sur tout le Passif et le  
 Capital, Hm 3) et 3 p.c. Standard 2,598,303.98  
 Surplus d'après l'Étalon du Gouv. 4,118,491.91  
 Revenu en 1908 ..... 6,949,601.98  
 Assurances en vigueur ..... 119,517,740.89

Ecrivez au bureau-chef à Montréal pour avoir la petite  
 brochure intitulée "Prosperous and Progressive."  
 LES POLICES DE LA SUN LIFE SONT FACILES À VENDRE

### LA COMPAGNIE

## 'EQUITABLE'

D'ASSURANCE MUTUELLE CONTRE LE FEU

Une des plus Fortes Compagnies locales  
 ayant plus d'argent disponible en mains pour  
 le total d'assurance qu'elle porte, c'est-à-dire  
 que son surplus de réserve est le plus élevé.

BUREAU

160, rue ST-JACQUES - MONTREAL

S. T. WILLET, PRESIDENT F. CAUTHIER, GERANT

## LA CANADA LIFE A PAYÉ

en 1905, aux détenteurs de polices ou  
 à leurs représentants : : : : :

**\$3,272,000**

contre des paiements similaires de

**\$4,954,000**

faits par les vingt-et-une autres com-  
 pagnies Canadiennes.

(ÉTABLIE 1863)

## The Phenix Insurance Company OF BROOKLYN

TOTAL DE L'ACTIF - - \$8,719,795.33

Robert Hampson & Son, Agents,  
 5 ST. JOHN STREET

# Assurances

## OBLIGATIONS DE L'AGENT ENVERS SA PROFESSION

Par J. O. McCarthy, gérant provincial de  
 la Great West Life Association Co.,  
 Toronto

Conférence faite devant l'association des  
 Assureurs sur la vie, du Canada.

Je ne perdrai pas de temps à vous prouver que tout homme est un débiteur envers sa profession, son occupation ou ses affaires, parce que cette assemblée est composée d'hommes pour lesquels ceci est un principe vital. Les qualités qui font un bon citoyen font sentir à l'homme qu'il doit quelque chose à la société. Les agents d'assurance devraient découvrir leur propre nature ainsi que celle de leurs associés. Ce faisant nous n'introduirions pas dans l'assurance-vie des hommes qui manquent de virilité au sens large du mot. Admettant donc que l'agent est un débiteur envers sa profession, notre sujet se réduit à ceci: l'agent doit se rendre parfaitement compte de ses obligations et les remplir; ou plutôt, il doit se conduire d'après ses obligations. L'agent devrait se dire qu'il entre dans une profession et que cette profession dépend des hommes qui sont déjà dans l'affaire et de la Compagnie qui l'emploie. Si vous voulez que des débutants considèrent l'assurance-vie comme une profession et qu'ils se sentent obligés envers elle, vous devez les traiter comme des hommes. L'idéal, dans la profession de l'assurance-vie, est probablement jugé par les hommes qui s'y trouvent et le débutant est nécessairement un observateur attentif. S'il trouve des hommes de caractère et de valeur prêts à le bien accueillir et à lui témoigner un intérêt bienveillant qui est le produit d'une véritable humanité, il se rendra compte immédiatement de l'obligation qu'il leur doit, et ce qu'il y a de meilleur en lui sera mis en action. S'il est traité comme un intrus ou un usurpateur, ce traitement aura l'effet opposé, aussi bien en ce qui concerne la manière dont il considérera l'assurance qu'en ce qui concerne son propre développement. Ce qui est vrai de l'homme nouveau dans l'assurance, est vrai de ceux qui l'entourent et qui y sont depuis des années; car les hommes qui réussissent ne vivent pas dans le passé, mais sont des hommes d'actualité et d'avenir, et ces hommes jugent aussi les hommes tels qu'ils les voient et non pas d'après ce qu'on en dit. Je parle de cela, parce

## LA "FONCIERE"

COMPAGNIE D'ASSURANCE  
 CONTRE L'INCENDIE

Capital Autorisé \$1,000,000

Bureau principal,  
 No 10, BOULEVARD ST-LAURENT

TARIF INDEPENDANT

J. H. L. MARCIL, Directeur Gérant.

Enfermez vos soules de bureau dans  
 votre place d'affaires pendant la nuit. Il  
 pourrait arriver que le lendemain matin  
 ils aient disparu.

## WESTERN ASSURANCE CO.

INCORPORÉE EN 1851

ACTIF, au-delà de - - \$1,130,334.82

Bureau Principal: TORONTO, Ont.

Hon. Geo. A. COX, Président.

W. R. BROCK, Vice-Président.

W. B. MEIKLE, Gérant-Général.

C. C. FORTER, Secrétaire.

Succursale de Montréal:

159 rue Saint-Jacques.

ROBT. BROWERDICE, Gérant

LA COMPAGNIE D'ASSURANCE

## LIVERPOOL & LONDON & GLOBE

L'actif en espèces dépasse . . . \$56,000,000

Les Placements Canadiens dé-  
 passent . . . 3,750,000

Les Réclamations payées dépas-  
 sent . . . 230,000,00

SUCCURSALE CANADIENNE;

Bureau Principal, Edifice de la Compagnie, Montreal.

Directeurs Canadiens:

E. S. CLOUSTON, Ecr., Président

Geo. E. DRUMMOND, Ecr., F. W. THOMPSON,

Ecr., JAMES CRATHERN, Ecr.

Sir ALEXANDRE LACOSTE.

J. GARDNER THOMPSON, Gérant Résident.

Wm. JACKSON, Député Gérant.

J. W. BINNIE, Asst. Député Gérant.

La Cie d'Assurance sur la Vie

## "METROPOLITAN"

Incorporée par l'état de New-York.

ACTIF : \$198,339,463.23

Le nombre des Polices 9,620,000 en vi-  
 gueur, est plus élevé que celui de toute au-  
 tre compagnie sur le continent d'Amérique.

En 1907 la "Metropolitan" a fait, en Ca-  
 nada, des opérations d'assurance, au chiffre  
 de \$16,330,000 répartis en 98,114 polices  
 d'assurance.

Les Contrats d'assurance de la Compagnie  
 sont rédigés et écrits en langue française et  
 en langue anglaise.

La Compagnie a, dans la province de Qué-  
 bec, un service d'au moins 500 agents cana-  
 diens, experts à expliquer les avantages de  
 l'ASSURANCE SUR LA VIE.

De plus son dépôt réel au Gouvernement  
 du Canada, pour protéger les Assurés, est de  
 plus de \$4,500,000.

que le terme même de profession implique des manières de gentleman; rendons-nous compte que des hommes sont rivaux dans la lutte pour la vie, tout en restant camarades. Si nous sentons en nous-mêmes se réveiller l'instinct animal et si cet instinct doit se faire jour, rappelons-nous que le renard a certains caractères préférables à ceux du loup.

D'une manière générale, l'agent qui débute dans l'assurance-vie entre dans une profession pour laquelle il n'a pas subi d'apprentissage et dont il connaît très peu de chose. Pour rendre justice au public et à ses associés, l'employeur de l'agent devrait veiller à ce qu'il soit mis sur la bonne voie pour connaître l'assurance et pour pouvoir faire son travail d'une manière intelligente.

Une fois initié, on ne devrait pas lui dire que toutes les autres Compagnies sont moins bonnes et que leurs agents sont douteux. Il vaut mieux lui faire sentir qu'il doit lutter contre d'autres bonnes Compagnies et d'autres bons agents et cette compétition mettra à l'épreuve son énergie et exigera qu'il mette en oeuvre ce qu'il y a de meilleur en lui.

Vous remplissez un double but quand vous faites sentir à un homme qu'il est fort et qu'il peut faire beaucoup, au lieu de lui faire sentir la faiblesse de ses rivaux.

Rien ne démoralise plus sûrement et plus rapidement une personne active que de savoir qu'au bureau principal on se livre à des pratiques douteuses. Un titre d'honneur en affaires a été maintenu d'une manière générale dans nos Compagnies et ceci a une grande influence pour faire de l'assurance une profession et pour améliorer les hommes qui y sont employés. La Compagnie, quand elle discute un contrat d'agence avec son représentant en perspective, devrait lui faire sentir que la rémunération qu'il doit recevoir, bien qu'elle soit très importante, n'est jamais qu'une simple considération. Cet agent devrait se rendre compte qu'il entre dans une profession qui lui fait honneur et qu'il a fallu de longues années de la part

#### COMPAGNIE D'ASSURANCE MUTUELLE DU COMMERCE CONTRE L'INGÉNIEUR

Bureau Principal: 181 rue GILROUARD, St-Hyacinthe  
Actif dépassant \$120,000.00

Cette Compagnie n'assume que des risques commerciaux dans les villages, et opère sur des bases strictement mutuelles. C'est pourquoi tous les marchands et commerçants de cette Province doivent bénéficier de ses avantages.

T. A. ST-GERMAIN, Sec.-Gérant

## La Prévoyance

Accidents et Maladies. Bris de Glaces.  
Garanties et Cautionnements.  
Responsabilité de Patrons.

71a Rue St-Jacques MONTREAL

En public vous pouvez ignorer la concurrence; mais elle doit toujours être présente à votre esprit. Un concurrent dédaigné peut vous enlever la moitié de vos clients.

### POURQUOI

DOIT-ON ASSURER SA VIE DANS

## La Sauvegarde

- 1o PARCE QUE Ses taux sont aussi avantagés que ceux de n'importe quelle compagnie.
- 2o PARCE QUE Ses polices sont plus libérales que celles de n'importe quelle compagnie.
- 3o PARCE QUE Ses garanties sont supérieures à la généralité de celles des autres compagnies.
- 4o PARCE QUE La sagesse et l'expérience de sa direction sont une garantie de succès pour les années futures.
- 5o PARCE QUE Par dessus tout, elle est une compagnie canadienne française et que ses capitaux restent dans la province de Québec pour le bénéfice des nôtres.

Siège social: 7 PLACE D'ARMES,

MONTREAL.

d'hommes loyaux et habiles pour amener l'assurance-vie au type actuel qu'elle possède. On devrait lui faire sentir que l'assurance-vie est une affaire créée pour le bienfait de l'humanité et qu'elle n'a pas manqué son but; que cette affaire produit bien au delà de ce qu'en attendaient ses fondateurs. L'agent doit se rendre compte que ses prédécesseurs dans l'assurance-vie, tout en gagnant leur pain quotidien, ont fait quelque chose ayant beaucoup plus d'importance pour l'humanité et le pays; alors, il verra quelles sont ses obligations envers l'assurance-vie.

(A suivre).

### Rapport de brevets

Nos lecteurs trouveront plus bas une liste de brevets Canadiens récemment obtenus par l'entremise de MM. MARION & MARION, solliciteurs de brevets, Montréal, Canada, et Washington, E.-U.

Tout renseignement à ce sujet sera fourni gratis en s'adressant au bureau d'affaires plus haut mentionné.

Nos

- 117467—Ivan A. Ofverholm, Stockholm, Suède. Dispositif de contrôle de courants électriques.
- 117526—Walter G. Helleur, Westmount, Qué. Bandelette extensible pour calottes de chapeaux.
- 117527—Joseph Hevey, jr., Montréal, Qué. Couteau à faire des rainures.
- 117568—Joseph E. Paradis, Montréal, Qué. Casaque à l'usage des chercheurs.
- 117576—James T. Carrick, Johannesburg, Transvaal. Appareil pour agiter et séparer les mélanges de matières solides et liquides.
- 117595—Dr Léon Parant, Genève, Suisse. Procédé d'extraction de la nicotine du tabac.
- 117607—Carl E. Egner, Sundbyberg, Belgique. Moyens de fixer et dissoler les supports de courants conducteurs électriques.
- 117610—Manuel A. Galvao, Paris, France. Vapeur de pétrole ou autre vapeur d'hydrocarbure pour lampes incandescentes.

Belle grande tente, 14 x 24, en Duck (11 oz.) à coûté \$60, offerte à \$35 à prompt acheteur, en usage un été seulement.—P. J. GIRARD, Richmond, P. Q.

HENRY E. DUNN, Président.

## L'Agence Mercantile Bradstreet

Etablie en 1849

THE BRADSTREET CO., Propriétaire. Bureau Exécutif: 346 et 348, BROADWAY, NEW-YORK.

Succursales dans les principales villes des Etats-Unis, du Canada, du continent Européen, en Australie et à Londres, Ang.

La Compagnie Bradstreet est la plus ancienne et, financièrement, la plus forte organisation en son genre — travaillant dans un seul intérêt et sous une direction unique — avec des ramifications plus étendues, avec plus de capital engagé dans son entreprise et une dépense d'argent plus considérable pour l'obtention et la dissémination d'informations qu'aucune institution similaire au monde.

### PUISSANCE DU CANADA

CALGARY, Alta.  
HALIFAX, N.-S.  
HAMILTON, Ont.  
LONDON, Ont.  
MONTREAL, Qué.  
OTTAWA, Ont.

McDougall Block  
Metropole Bldg., 191 Hollis  
39 James St., South  
365 Richmond  
Bâtisse Banque Impériale  
Coin Bank et Sparks

WINNIPEG, Man.  
QUEBEC, Qué.  
ST. JOHN, N.-B.  
TORONTO, Ont.

VANCOUVER, B.-C.

William Ave et Main  
111 Côte de la Montagne  
74 Prince William  
McKinnon Bldg., Jordan & Melinda  
Coin Hasting West et Gamble

BUREAU DE MONTREAL: BATISSE DE LA BANQUE IMPERIALE, 284 RUE ST-JACQUES, JOHN A. FULTON, Surlintendant.