

**PAGES
MANQUANTES**

LE PRIX COURANT

REVUE HEBDOMADAIRE

Publié par LA COMPAGNIE DE PUBLICATIONS COMMERCIALES (*The Trades Publishing Co.*); au No 25 rue St-Gabriel, Montréal.

Téléphone Bell - Main 2547

Boîte de Poste - - - 917

PRIX DE L'ABONNEMENT:

Montréal et Banlieue - \$2.00

Canada et Etats-Unis - 1.50

Union Postale - - frs. 15.00

Il n'est pas accepté d'abonnement pour moins qu'une année complète.

L'abonnement est considéré comme renouvelé si le souscripteur ne nous donne pas avis contraire au moins quinze jours avant l'expiration, et cet avis ne peut être donné que par écrit directement à nos bureaux, nos agents n'étant pas autorisés à recevoir tels avis.

Une année commencée est dûe **en entier**, et il ne sera pas donné suite à un ordre de discontinuer tant que les arrérages ne sont pas payés.

Nous n'accepterons de chèques en paiement d'abonnement, qu'en autant que le montant est fait payable **au pair** à Montréal.

Tous chèques, mandats, bons de poste, doivent être faits payables à l'ordre de "**LE PRIX COURANT**."

Nous nous ferons un plaisir de répondre à toutes demandes de renseignements.

Adresser toutes communications simplement comme suit :

Le Prix Courant, Montréal.

Soirées d'adieux

UN BANQUET AU WINDSOR

Les délégués au Congrès des Chambres de Commerce de l'Empire, revenus de leur voyage dans l'ouest, ont offert dans la soirée un lunch aux organisateurs de leur voyage, sous la présidence de M. Ebenizer Parkes, député de Birmingham. Etaient présents:

Arthur J. Hodgson, Montréal; William I. Gear, Montréal; Hon. A. Desjardins, Montréal; F. W. Bentley, Huddersfield; Amos Crabtree, Bradford; A. E. Lalande, Montréal; Robt. Clover, Portsmouth; H. W. Macalister, Oldham; J. S. Dronsfield, Oldham; Jonathan Peate, Leeds; J. C. Batley, Heckmondwike; R. W. Shepherd, Montréal; James McConnell, Belfast; John Pollock, Paris; Edward Gardiner, Galishiels, N. B.; Theo. V. S. Angier, London; Joseph Dixon, Sheffield; A. Delraig, London; Harry Leeds, George Hadrill, Montréal; Ed. T. Agius, London; J. Cannon Brookes, Walsall; Geo. Cawley, London; Geo. A. Corderoy, London; Albert Jagger, Walsall; J. Yardley, Walsall; Edward Broome, Montréal; Walter B. Wilson, Barnsley, Yorks; James Cormack, Bimbourg; G. Paliser Martin, Bristol; Henry Durler, Luton; James Hargreaves, Blackburn; James L. Greenway, Wolverhampton; J. Stanley, Cook, Montréal; J. H. Wimple, Jersey; D. Marsland, Oldham; A. Latimer, Plymouth; J. W. Cook, Dudley; William Best, Bradford; A. M. James, Newport; Wm. Callard, Torquay; John Falconer, Douvres; T. Geddes Grant, Trinidad; George Goodwille, Trinidad; John Easton, Canterbury; Joe Ramsden, Tirstall; James Ramsden, Borstall; John Harwood, Blackburn; Geo. Ordish, Luton; Gerald Jas. F. Adams, Canterbury; Edward Hart, Blackburn; C. T. Craig, London; Ward Layle, Wisbech; Henry Fox Wright, Barrow-in-Furness; Chas. J. Rhodes, Wakefield; John S. Booth, Wakefield; James Davidson, Montréal; Her-

bert B. Ames, Montréal; Whiteley Horsfall, Halifax; Yorks R. S. Fraser, London, et Josh. A. Hodgson.

Plusieurs dames assistaient aussi à la réunion.

Au cours de la soirée plusieurs discours ont été prononcés.

M. Abenizer Parkes a déclaré que le voyage des délégués leur avait été extrêmement profitable. M. F. H. Bentley, de Huddersfield, a ajouté que jamais un tel voyage n'avait encore été fait.

MM. Hodgson, Damase Masson, et l'échevin Ames et W. I. Gear, ont répondu à MM. Parkes et Bentley. Ils ont engagé les délégués anglais à profiter de l'expérience acquise pour travailler au bénéfice des deux pays.

Tous les délégués sont enchantés de leur voyage. M. Henry Durler déclarait hier que le Canada est le meilleur endroit où l'Anglais puisse envoyer ses fils.

LES ADIEUX AUX DELEGUES ANGLAIS

La Soirée au Monument National est un joli succès.

RESUME DES DISCOURS

La Chambre de Commerce du District de Montréal, a organisé en l'honneur de ses hôtes, les délégués au Cinquième Congrès des Chambres de Commerce de l'Empire, une soirée qui marquera dans ses annales.

De nombreux représentants de la société canadienne française et anglaise se pressaient dans la vaste salle du Monument National qui avait été décorée avec un goût exquis. Au-delà d'un millier d'invitations avaient été lancées et on voyait les sommités des différentes classes de société.

Les délégués ont été reçus par le Comité de réception de la Chambre de Commerce.

L'aspect de la salle était des plus attrayants.

M. Damase Masson présidait, entouré des membres du Conseil de la Chambre.

La soirée s'est ouverte par un morceau de musique remarquablement enlevé par l'orchestre Hardy.

M. Damase Masson, Président de la Chambre de Commerce fit l'historique de la visite des membres des Chambres de Commerce de l'Empire en Canada.

Il exprima les regrets de M. Gillesnée, président de la Chambre de Commerce de Londres, qui ne pouvait assister à l'assemblée à la suite d'une indisposition et du lieutenant général, J. W. Laurie, pour les mêmes raisons.

Il donna ensuite lecture de l'

Adresse

A Messieurs les délégués du 5e Congrès des Chambres de Commerce de l'Empire.

Messieurs,

Au moment où vous arrivez de votre magnifique voyage d'observation et d'étude, à travers notre continent, permettez à la Chambre de Commerce de Montréal de vous exprimer tout le plaisir qu'elle éprouve de votre présence au milieu de nous.

Avant de retourner dans vos foyers vous avez bien voulu nous faire l'honneur d'accepter cette soirée d'adieu à laquelle nos membres s'empressent de prendre part pour vous offrir leurs plus sincères souhaits de bon voyage. Puis-iez-vous n'emporter que d'agréables souvenirs de votre trop court séjour au Canada.

Aux personnes qui vous interrogeront sur le brillant avenir qui attend notre immense pays, vous pourrez dire que vous avez vu nos immenses champs de blé sans limites, nos troupeaux nombreux, les géants dix fois séculaires de nos forêts, nos pêches miraculeuses de saumons innombrables, les produits de notre industrie laitière, nos richesses minérales de tout genre, les vastes étendues de nos terres fertiles n'attendant que de vigoureux colons pour devenir des provinces florissantes, nos villes anciennes jouissant de tous les bienfaits de la civilisation la plus avancée, nos villes nouvelles surgissant, comme par enchantement, sur tous les points de notre vaste territoire, notre brave population surtout, vigoureuse, hardie, laborieuse et prospère, ayant pleine confiance dans notre avenir national.

Nous entretenons l'espoir, Messieurs, que vous retournez dans vos foyers avec la conviction que l'Empire Britannique possède sur ce continent américain, un territoire fertile et sans limites, qui, en peu d'années, avec le flot d'immigration qui nous envahit, avec nos facilités de transport fluviales et ferrées, produira,

lui seul, toutes les denrées nécessaires à l'alimentation de la Grande-Bretagne.

Puissions-nous, Messieurs, dans notre intérêt commun, voir bientôt la réalisation de ce brillant avenir. C'est le vœu que nous formons au moment où nous vous faisons nos adieux et vous offrons nos plus sincères souhaits de bon voyage.

Le Président de la Chambre de Commerce.

D. MASSON.

Montréal, 23 septembre 1903.

M. L. Parkes,

de Londres, est le premier orateur étranger qui fut invité à parler. Il le fit en termes forts heureux. M. Parkes regrette de ne pouvoir s'exprimer en français et complimente les Canadiens-Français qui connaissent la langue anglaise si bien.

En peu de mots il a dit quelle bonne impression il rapportait de son voyage en Canada. Il dit quel plaisir il a eu de voir notre attachement à la métropole, qui ne tient à rien tant qu'à nous assurer notre liberté territoriale, commerciale ou autre. Et à peu près dans tout le cours de son discours il a parlé avec éloges de l'Angleterre. Il termine en remerciant nos délégués de la courtoisie avec laquelle ses compatriotes ont été reçus sur la terre canadienne.

Après un morceau d'orchestre est venu

M. Amos Crabtree

de la Chambre de Commerce de Brantford. Il dit, lui aussi, combien il a été enchanté de voir les richesses de notre beau pays; ça été une vraie révélation pour lui comme pour tous ses compatriotes. Mais ce qui l'a frappé le plus, c'est le bon accord et l'entente qui existent entre les deux races. Ce spectacle de deux races de tempérament différent vivant si unies est un spectacle qui fait du bien. Et M. Crabtree dit de quelle attention continue ils ont tous été l'objet de la part de nos compagnies de chemin de fer et de navigation. Il a parlé en termes très élogieux de la race française et forme des vœux pour que l'union qui existe actuellement avec la race anglaise s'accroisse de plus en plus. Il dit que la métropole devra se faire un devoir de s'intéresser de plus en plus au Canada, qui est sa plus belle colonie. En terminant il exprime le désir ardent de revenir.

M. F. W. Bentley

Le troisième orateur a été M. F. W. Bentley. Comme l'orateur précédent il dit que ce qui l'a frappé le plus lui, était le fait de voir les races de deux langues former un seul et même peuple. Il a été impressionné de constater la loyauté de notre peuple. Et l'hospitalité si généreuse et si large qu'ils ont eue partout,

l'a touché aussi. Son dernier mot a été un bon mot pour nos délégués.

M. Fraser, de Londres.

M. Fraser, de la Chambre de Commerce de Londres, a enthousiasmé l'auditoire. Le fait est aussi qu'il ne manque pas de chaleur. Son discours se résume à ceci que les deux grandes époques de l'histoire anglaise c'est la conquête normande et l'établissement des Anglais en Canada. Il voudrait que les deux peuples, français et anglais, fussent unis pour ne former qu'un seul et même groupe. Le meilleur éloge qu'il a pu faire de notre pays a été, qu'il enverra son fils ici, pour en faire un homme.

M. James Cormack

M. James Cormack, délégué de la Chambre de Commerce d'Hamilton, après avoir, lui aussi, payé son tribut d'admiration à notre pays, dit que le résultat de ce voyage sera des plus fructueux pour nous comme pour l'Angleterre, et, que ce voyage activera un courant d'émigration du Royaume-Uni en Canada. Il dit qu'il n'est pas de peuples plus heureux que ceux qu'abrite le drapeau britannique.

M. James Cormack est membre de la Chambre des expéditeurs du Royaume-Uni; il déclare qu'en visitant Hamilton, Fort William, Calgary et autres ports, il se croyait en son pays.

Il a admiré les superbes panoramas de notre pays, ses richesses minières, agricoles et industrielles, mais par dessus tout il se rappellera toujours l'urbanité des Canadiens.

En Angleterre, il y a surcroît de population dans nos villes, et nous croyons que ce sera faire une bonne oeuvre que de diriger nos concitoyens vers votre pays pour vous aider à le développer.

Il apprécie hautement la loyauté des Canadiens.

M. J. S. Augier, de Londres.

M. Augier, de Londres, a parlé en français. Il exprime les regrets du président de la Chambre de Londres, de ne pouvoir être présent. C'est la maladie seule qui l'a empêché d'assister à cette soirée d'adieu. M. Augier dit en français, ce que ses compatriotes avaient dit en anglais. Il a répété en anglais les remarques qu'il venait de faire dans notre

Le Canada a des ressources énormes sous tous les rapports et notre avenir s'annonce brillant.

L'industrie de la construction des vaisseaux pourrait être développée avantageusement ici.

M. Geo. Goodenwill

de la Chambre de Trinidad, ne veut pas nous appeler une colonie, mais une jeune nation.

Chez eux, il y a plusieurs nations qui travaillent à l'unisson pour leur pays et

Cognac Boutelleau & Cie., F.P.\$9.00, X.V.O.B. 1831, 16.00

Sur lot de 5 caisses, concession de 25c. par caisse.

Sur lot de 10 caisses, concession de 50c. par caisse.

Conditions : Net 4 mois ou 3% 30 jours.

Une prime, sous forme d'un magnifique couteau de poche, d'une valeur de \$2.50, accompagne chaque lot de 5 caisses ou plus, ou chaque caisse de X.V.O.B. vendue à \$16.00.

WHISKY ECOSSAIS "RODERICK DHU", \$9.00 la Caisse

Lot de 5 caisses \$8.75.—Lot de 10 caisses \$8.50.

Conditions : Net 4 mois ou 3% 30 jours.

Il est irréfutablement établi que le **RODERICK DHU** est le meilleur de tous les Whiskys Ecossais qui s'offrent sur le marché dans les prix de \$9.00 à 10.00 la caisse.

Cognac, O. Tesson & Cie.

Caisse de 12 Bouteilles.....	\$6 00
Caisse de 24 Demi-Bouteilles.....	7 00
Caisse de 48 Quart-Bouteilles.....	8 00
Caisse de 16 Flasks.....	8 00
Caisse de 24 Flasks.....	7 00
Caisse de 48 Demi-Flasks.....	8 00

Rhum, "Fine Fleur."

TALBOT FRERES, Bordeaux.

Caisse de 12 Bouteilles.....	7 50
Caisse de 24 Demi-Bouteilles.....	8 50
Caisse de 48 Quart-Bouteilles.....	9 50

Whiskey Blanc" Corby.

Caisse de 12 Bouteilles.....	5 00
------------------------------	------

Hudon, Hebert & Cie.,

. . . MONTREAL . . .

le bien de l'Empire. Il est d'opinion que le Canada pourrait étendre ses relations commerciales avec ces îles et que plusieurs de leurs produits seraient bien accueillis sur nos marchés, et que par contre, un bon nombre de nôtres, la fleur particulièrement, trouveraient un débouché avantageux là-bas.

M. Pollock, de Paris.

M. Pollock, de la Chambre française de Paris, parle en français. Il n'est pas étranger à notre pays. Il donne ses impressions personnelles. Il dit qu'il a remarqué toute l'immensité de toutes nos richesses. Il a trouvé tout grand dans notre pays qu'il a déjà visité: les rivières, les montagnes, les lacs, les voies ferrées, et même nos Canadiennes, parce qu'elles ont de grandes familles.

Il a dit un mot de la bonne impression du voyage d'Edouard VII en France.

Il croit que l'un des motifs de la récente visite d'Edouard VII à Paris, a été de payer un tribut de courtoisie envers ses sujets de langue française et spécialement les Canadiens-Français.

Puis il insiste sur le fait que c'est un devoir pour nous tous Français et Anglais d'exploiter nos richesses si vastes.

Il a entendu sir Wilfrid Laurier lors de ses voyages à Paris. "Il faut qu'on aime cet homme"; il dit qu'à Paris sir Wilfrid Laurier avait créé une très bonne impression. Partout il s'est dit fier du Canada; il terminait tous ses discours en proclamant l'honneur qu'il avait eu de naître de la race française et surtout de la race canadienne. M. Pollock dit qu'il partage bien cette impression de M. Laurier.

M. Pollock a parlé le dernier. On a joué le God save the King, puis après des hourras frénétiques les invités furent conviés à un réveillon préparé sous les soins de M. Joyce.

Dans l'assistance, on remarquait: l'hon. J. K. Ward, l'hon. juge Loranger, M. R. Munro, Major D. See, l'échevin H. Laporte, l'échevin L. A. Lapointe, l'échevin Couture, l'hon. A. Desjardins, M. A. Racine, M. Charles Chaput, M. D. Pariseau, M. L. J. A. Surveyer, M. J. X. Perrault, M. L. Geoffrion, M. J. O. Gareau, M. G. Boivin, M. J. A. Savignac, M. T. A. Chagnon, M. J. A. Vaillancourt, l'échevin L. A. Ricard, M. Duncan A. Campbell, M. Alfred Jeannotte, M. Ed. de Bellefeuille, M. Jos. Fortier, M. A. Latimer, délégué de Plymouth; M. H. A. Brault, M. Catelli, M. Jos. Hains, le dévoué secrétaire de la Chambre de Commerce; M. Desrôchers, président de la Chambre de Commerce de Joliette, M. G. Des Trois-Maisons, M. J. C. Rose, M. J. Harper, Cap. J. E. Bernier, M. F. E. E. Bickerdike, M. Geo. Janin, M. G. H. Desjardins, M. H. Labelle, M. Pierre Désforgues, M. A. T. Paterson, M. Fabien Vanasse, M. Israël Charbon-

neau, M. Amédée Lacombe, M. S. Robitaille, M. Arthur Bourret, M. J. A. Choquette, M. A. V. Roy, M. G. Lachance, M. Edouard Hardy, M. A. C. Lalonde, M. Wilfrid Seers, M. James Tasker, Dr A. Germain, M. W. S. Goodhugh, M. Geo. Both, M. J. D. Bergeron, M. Th. Michaud, M. F. X. Roy, M. L. E. Beauchamp, M. H. Dufort, M. T. W. Lesage, M. A. Ghysens, M. Alfred Bernier, M. J. C. Beatty, MM. Meldrum, M. Jos. Rivard, M. J. Dantony, M. B. Archambault, M. Lee, M. Chs Guérin, M. Beaudoin, M. L. H. Fréchette, M. Jos. Girard et un grand nombre d'autres notabilités du commerce, de l'industrie, de la finance et des professions libérales dont nous n'avons pu nous procurer les noms.

Les dames et les jeunes filles en élégantes toilettes étaient nombreuses et réchaussaient de leur aimable présence l'éclat de cette belle démonstration.

La Chambre de Commerce peut se féliciter à bon droit du succès de cette soirée d'adieu dont l'organisation lui fait honneur.

LA M. S. R. INSATIABLE

La Montréal Street Railway est en instances auprès du Conseil Municipal pour faire prolonger de trente ans son privilège actuel.

Son contrat avec la Cité a encore dix-neuf ans à courir avant sa complétion.

C'est donc pratiquement pour cinquante ans que la Ville se trouverait liée avec la Compagnie.

Il semblera évident à tous ceux qui ont souci de l'intérêt public et qui veulent que cet intérêt passe avant celui des actionnaires de la Compagnie, qu'il n'y a pas lieu de prolonger pour le moment la durée de la franchise accordée à la Montréal Street Railway.

En vingt ans, en dix-neuf ans, il se passe bien des choses, il se fait de grands et rapides progrès qui peuvent modifier du tout au tout un contrat de la nature de celui qui existe entre la Cité et la Compagnie des Chars Urbains.

Il y a vingt ans seulement, on ne songeait guère aux tramways électriques comme moyen de transport dans Montréal et si, il y a vingt ans, on eut accordé une franchise de cinquante ans à la Compagnie, la Cité de Montréal eût pu être longtemps embarrassée par son contrat.

Que deux ou trois ans avant l'expiration du contrat actuel on s'occupe des conditions nouvelles auxquelles une prolongation de franchise peut-être accordée, ce sera suffisamment tôt. Moralement nous n'avons pas le droit d'intervenir dans un contrat qui affectera une autre génération que la nôtre.

Dans vingt ans, la science aura certainement fait des progrès qui réduiront

d'une façon sensible le coût du transport des voyageurs, c'est-à-dire que dans vingt ans la valeur représentative de la franchise accordée à la Montréal Street Railway sera beaucoup plus considérable qu'elle n'est aujourd'hui.

En supposant même que ces progrès ne se réalisent pas, dans vingt ans la population de Montréal comptera 100, 200, peut-être 300 mille âmes de plus qu'aujourd'hui. Est-ce que cette augmentation de population ne représente pas un revenu considérable pour une compagnie qui jouit du privilège de la transporter?

Le Conseil Municipal n'est en aucune façon en mesure de pouvoir actuellement établir la valeur d'une franchise de trente ans qui ne doit prendre effet que dans vingt ans.

En accordant cette franchise dès maintenant le Conseil Municipal sacrifierait nécessairement les intérêts du public au profit d'une compagnie dont le public n'a pas toujours eu à se louer, il s'en faut de beaucoup.

Pourquoi la Compagnie a-t-elle tant de hâte de faire prolonger son contrat avec la Cité? Serait-elle assez sûre de la majorité du Conseil Municipal actuel et craindrait-elle de ne pouvoir escamoter du prochain Conseil Municipal la prolongation dont elle a besoin pour faire mousser ses affaires?

Les élections sont proches et le public qui n'est pas sans sujets de plaintes contre la Compagnie des Chars Urbains et qui n'ignore pas que ses Directeurs sont pour la plupart également Directeurs de la Montréal Light, Heat and Power Co. qui l'écorche, le public pourrait bien faire les élections sur le dos des monopoles.

Voilà évidemment ce qu'on craint à la Montréal Street Railway et voilà pourquoi la Compagnie voudrait, avant les prochaines élections, avoir en mains un contrat en bonne et due forme la rendant maîtresse de nos rues pendant cinquante ans.

Il ne faut pas que cela soit.

AU MANITOBA

La récolte du blé est estimée à plus de 60,000,000 de boisseaux.

Une dépêche spéciale de Winnipeg au "Globe", dit que, malgré que la récolte du blé au Manitoba et aux Territoires ne puisse encore être estimée avec une précision absolue, on croit qu'elle sera d'environ soixante ou soixante-cinq millions de boisseaux.

M. C. N. Bell, secrétaire du Board of Trade de Winnipeg, dit qu'elle atteindra le chiffre de soixante-cinq millions.

Les cultivateurs, ajoute la dépêche, encaisseront des recettes au chiffre de \$42,000,000.

Conserves en Boites



Le Syndicat de l'Association des Fabricants de Conserves alimentaires refuse d'accepter de nouvelles commandes pour les

TOMATES, POIS, BLE-D'INDE,

et ne veut pas garantir la livraison complète des commandes déjà prises.

Nous avons donc notifié par voie de Circulaire tous les acheteurs qui ont bien voulu nous confier leurs commandes, à prix ouverts, et nous leur cotons les prix suivants :

Tomates,	} Des meilleur marques.	\$1.05 la doz.
Pois.		0.87½ "
Blé-d'Inde.		0.90 "

Moins 5% d'escompte à 30 jours et 1% d'escompte additionnel à 10 jours.

Melasse Barbades

Nous sommes les seuls dans tout le Commerce de Gros, qui ayons reçu, cette année, un chargement Complet de **MELASSE BARBADE**, arrivée par Barque "DEVONIA".

Cette marchandise est actuellement en déchargement: que nos clients se pressent d'acheter avant la mise en magasin. **La Mélasse est chère**; mais elle est appelée à monter encore: c'est donc le temps le plus propice pour faire vos approvisionnements.

Fruits Secs

Ne donnez pas vos commandes de Fruits Secs avant d'avoir vu nos voyageurs ou demandé nos prix.

Laporte, Martin & Cie,

**EPICIERS EN GROS.
MONTREAL.**

LES POMMES

“La récolte des pommes a complètement manqué en France ; il nous faut importer des pommes du Canada ; veuillez donc nous indiquer les noms et adresses de négociants qui seraient disposés à nous confier leur agence pour la France ou (plus rarement) à nous consigner ou à nous vendre ferme au besoin.”

Ce qui précède résume bien la teneur de la plupart des lettres dont se compose actuellement notre courrier.

Outre les pommes, on nous parle aussi quelquefois des poires et des tomates. Il a été répondu directement à chacun de nos correspondants ; mais ce serait peut-être nous éviter un surcroît inutile de travail et de déboursés que de condenser ici, à l'usage de tous nos lecteurs, les renseignements qui peuvent être utiles au commerce français en l'occurrence.

La récolte de pommes au Canada pourra être, cette année, selon les données recueillies par l'association pomologique du Canada d'environ 1,300,000 de barils (le baril équivalant à un peu plus d'un hectolitre).

L'année dernière, elle était de 1,600,000 de barils ; il y a donc déficit d'environ 300,000 barils. Toutefois, le chiffre actuel représente encore une bonne récolte moyenne, l'année dernière ayant été exceptionnelle.

Les Etats-Unis, surtout ceux des Etats qui font bordure au Canada, sont aussi grands producteurs de pommes et leur récolte est abondante cette année. Ce fait aurait pour résultat presque inévitable un fléchissement des prix au Canada, s'il n'était compensé par la disette générale dans l'Europe Occidentale.

Car non seulement la récolte a manqué en France, mais elle a aussi manqué dans les Iles Britanniques ; et si nous constatons une demande active de nos compatriotes de France, on reçoit aussi beaucoup de commandes pour expédition en Ecosse, en Irlande et en Angleterre. Les expéditions de Montréal pour la semaine actuelle sont d'environ 20,000 barils. On peut donc calculer que la pomme, si abondante qu'elle soit de ce côté de l'Atlantique, sera chère, cette saison, par suite des achats considérables pour l'exportation auxquels elle donnera lieu.

La pomme commune qui peut être classée, au besoin, comme pomme à cidre, quoiqu'elle n'ait pas la saveur âcre et astringente de la pomme à cidre de Bretagne et de Normandie, n'était pas exportée jusqu'ici ;

on en faisait sur place, soit du cidre, soit des compotes, on la faisait sécher au soleil coupée en quartiers, ou bien on la donnait en nourriture au bétail. Le prix minime de ce fruit ne permettait pas de le transporter au loin. Dans les conditions actuelles, pourra-t-on les exporter ? C'est encore problématique. La cueillette, la mise en baril, le coût du baril et le transport au quai, représentent presque le prix que les acheteurs en offrent en ce moment pour livraison au Havre. Aussi nous n'avons encore connaissance que de quelques petits achats d'essai, faits plutôt dans l'espoir de voir le marché français monter suffisamment pour permettre de les écouler sans perte, qu'avec une perspective définie d'y faire un profit.

Les qualités supérieures, les pommes à couteau, sont d'ores et déjà cotées à des prix sensiblement supérieurs à ceux de l'année dernière. Pour celles-là, la demande française est concurrencée par la demande anglaise et, comme le marché anglais a été jusqu'ici à peu près le seul débouché de l'exportation canadienne, il a la préférence, prix pour prix. En effet, entre deux clients, on donne toujours au client régulier la préférence sur le client de passage. On connaît les habitudes du marché anglais, qui sont beaucoup plus libérales que celles du marché français. On sait que, s'il arrive accident à quelque baril en cours de route, il sera vendu pour ce qu'il vaudra, en Angleterre, tandis que, en France, on le refusera, sans doute, purement et simplement.

Mais les affaires avec l'Angleterre, en pommes, sont faites souvent en consignation et tout l'aléa de l'opération incombe à l'exportateur. Tandis que nous avons sur place en ce moment plusieurs acheteurs français, qui prendraient livraison ici et paieraient comptant. Ceux-là feront des affaires, s'ils veulent ou s'ils peuvent payer les prix demandés.

Les autres, ceux qui sont restés en France et veulent traiter par correspondance, ou bien ne pourront pas acheter, ou seront obligés de subir les conditions de prix et de paiement d'une maison de commission.

La maison John Barry & Sons, une de nos bonnes maisons d'exportation, nous fournit les renseignements suivants sur la condition actuelle de la récolte.

Dans la Nouvelle Ecosse, la récolte des pommes est excellente tant

comme quantité que comme qualité. La fameuse vallée d'Annapolis, célèbre pour la qualité de ses pommes, a une superbe récolte. Les principales variétés qui y sont cultivées sont la *Gravenstein*, la *King's*, la *Bellefleur*, la *Spy*, la *Baldwin*, et la *Ribston Pippin*. Toutes ces sortes sont très bien venues, de belle couleur et n'ont aucune de ces taches de roussure qui défigurent les plus beaux fruits. On croit que le rendement sera plus considérable que ne comportent les prévisions du début, vu qu'il y aura très peu de déchet à l'emballage, presque tous les fruits étant sains et beaux.

De la Nouvelle-Ecosse à Québec il n'y a pas de culture en grand de la pomme. Il faut aller jusqu'à la région de Montréal : l'île de Montréal et les comtés voisins, pour trouver ensuite de grands vergers. Dans l'île et dans le voisinage on trouve cette année en abondance la *Fameuse*, d'excellente qualité, de couleur parfaite et sans tache. La qualité est supérieure à tout ce qu'on a vu depuis dix ans au moins. On craint généralement, à tort, d'exporter la *Fameuse* en barils. Si l'on exporte cette pomme en octobre, lorsqu'elle est encore ferme et solide, on peut compter, pourvu que l'emballage soit bien fait, serré, dans de bons barils, que le fruit arrivera en bonne condition au port de destination en France ou en Angleterre. Si l'on expédie plus tard, lorsque la pomme mûre commence à s'amollir, elle ne se conservera que très difficilement.

Entre Montréal et Toronto on cultive une variété de pommes absolument identique à la *Fameuse*, mais qui porte le nom de *Snow*. Dans cette région aussi la récolte est abondante et très belle. Parmi les variétés les plus connues qui y sont cultivées, on trouve de très belles qualités de *Spies*, de *King's* et de *Baldwins*. La pomme grise (Reinette grise) appelée ici *Russett* est en déficit, de même que la Reinette verte (*greening*).

A l'ouest de Toronto, et dans la région de Niagara, que l'on est convenu de désigner comme le jardin du Canada, la récolte est déficitaire et la qualité n'est pas belle, les pommes sont mal venues et tachées. Dans le voisinage de la baie Georgienne, à Meaford, Collingwood, etc., la récolte est diminuée, mais la qualité de ce qu'il y a est excellente.

Les prix pratiqués actuellement sont encore raisonnables, mais ils ont une tendance marquée à monter ; sur le marché anglais, d'ail-



LE "Soda-Vichy"

Le Soda-Vichy est le produit de la fameuse source du Chalet. Il est préparé au gaz naturel qui se trouve sur place. C'est un produit recommandable à tous les égards, à cause de sa richesse en principes minéraux.

EAU BASSIN DU VICHY Source du Chalet

• L'Eau de Vichy de la Source du Chalet est froide (12°), riche en Acide Carbonique et en Bicarbonate de Soude, elle est ordonnée — avec succès — dans les maladies du **Foie**, de l'**Estomac**, Gastralgies, Dyspepsies, etc.

Grâce à la grande quantité de sels de Lithine qu'elle contient, elle est souveraine et recommandée dans le **Diabète** et la **Goutte**.

Nous en avons l'agence pour tout le Canada.

Demers, Fletcher & Cie

EPICERIES, VINS ET LIQUEURS EN GROS,

150 rue St-Paul, 181-183 rue des Commissaires, Montreal.

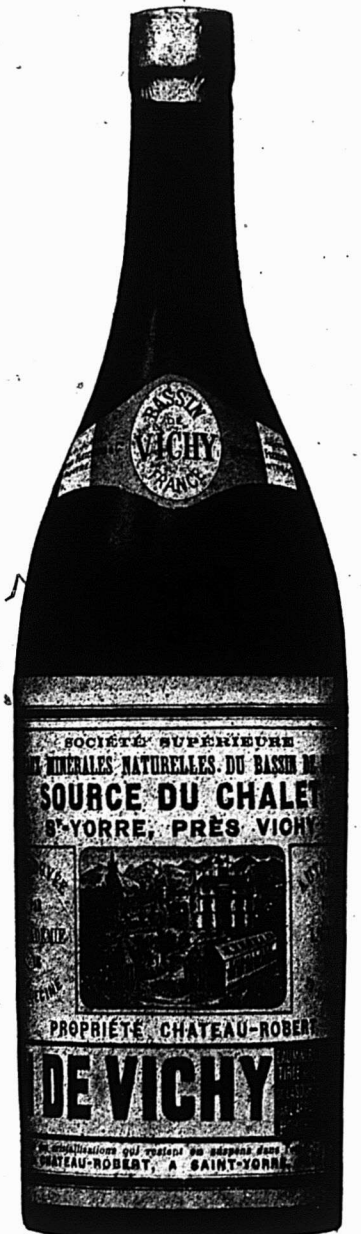

leurs, on paie les pommes canadiennes presque le double de l'année dernière. Un acheteur français a passé ces jours-ci, un marché pour un lot considérable de pommes à \$2.50 le baril sur place, pour livraison et expédition immédiate et \$2.75 pour livraison à la fin de l'automne ou en hiver. Le transport à Montréal coûtera 25 cents par baril. Le baril de 3 minots (*bushels*) pèse en moyenne de 175 à 180 livres, poids brut, soit 150 livres net. Ce poids varie naturellement suivant la variété. L'unité de vente est le baril, de 3 bushels, sans se rapporter au poids.

Les frets actuels de Montréal en Europe sont : pour Liverpool et Londres, 2s 6d (3 fr 12½) ; pour Glasgow et Bristol, 3s (3 fr. 75) le baril. Pour la France on paie 3s.

L'expédition des pommes à cidre, nous dit M. Barry paraît peu profitable ; les barils sont plus chers, on les paie 35 cents au lieu de 30 cents, la main d'œuvre est plus chère, surtout en ouvriers d'expérience et il faut un personnel expérimenté ; les pommes doivent être cueillies à la main et emballées avec soin, bien serrées, afin que les chocs en cours de route ne puissent faire remuer les fruits. Le fret et le transport par terre sont les mêmes que pour les bonnes qualités. Il faudrait qu'on eût la pomme pour rien, pour pouvoir y faire ses frais et elle doit coûter au moins 40 à 50 cents par baril. Il serait plus pratique, ou bien de faire sécher les pommes en quartiers, ce qui en réduirait le volume, et par conséquent le fret, ou bien de faire le cidre ici et de l'importer tout fait en France.

Les principales maisons de Montréal qui exportent la pomme à l'état frais sont :

Wm. Nivin & Son, 47 rue William.

Hart & Tuckwell, 159 rue McGill.

John Caldwell & Co, 173 rue McGill.

J. J. Vipond & Co, 177 rue McGill.

John Barry & Sons, 185 rue McGill.

Bell, King & McLaren, 189 rue McGill.

Irwin, Harris & Co, 209 rue McGill.

A. Bowes & Co, 211 rue McGill.

C. A. Chouillon & Cie, 14 Place Royale.

Outre la pomme fraîche, on fait au Canada la pomme sèche et la pomme évaporée. La pomme sèche

n'est pas produite industriellement. Les propriétaires de vergers traitent ainsi les fruits dont ils n'ont pas l'écoulement avantageux à l'état frais et c'est le marchand rural qui recueille le produit des particuliers pour l'expédier à la ville. On devra s'adresser pour se le procurer aux négociants en fruits frais dont nous venons de donner une liste.

Les pommes évaporées sont le produit d'une industrie spéciale et peuvent être achetées chez les fabricants ou chez leurs représentants.

Voici une liste des fabricants de pommes évaporées :

G. Matchett, Waterford, Ontario.

Mahler Brothers, Chatham, Ontario.

Clark & Co, Brighton, Ontario.

McPherson & McGugan, Cedar Spring, Ontario.

L. Mahler, Strathroy, Ontario.

L. K. Shourd & Co, Wellington, Ontario.

F. L. Preskett, Owen Sound, Ontario.

R. J. Graham, Norwich, Ontario.

Louis Mahler, Brussels, Ontario.

The Royal Packing Co., Board of Trade, Montréal, P. Q.

Et aussi la Canadian Cannery Consolidated Co. déjà nommée.

La maison française C. A. Chouillon & Cie, 14 Place Royale, Montréal, représente plusieurs de ces fabriques pour l'exportation.

Dans certaines régions, on cultive en grand la tomate que des fabriques voisines achètent pour la mettre en conserves. Ces fabriques se sont presque toutes syndiquées sous le nom de "The Canadian Cannery Consolidated Company Limited" ; le siège social de ce *trust* est : 30 St. James street South, Hamilton, Ontario. En dehors du *trust*, on trouve cependant quelques fabriques, dans la province de Québec, qui sont :

John W. Windsor, Montréal, P. Q.

Racine, de Gruchy & Cie, La Prairie, P. Q.

Wilfrid Sarrasin, Bord à Plouffe, P. Q.

Cyrille Taillefer, Bord à Plouffe, P. Q.

Becquet Canning Co, St Pierre les Becquets, P. Q.

St-Eustache Canning Co, St-Eustache, P. Q.

(Bulletin Ch. Commerce Française.)

Tomates, Pois, Blé-d'Inde

La maison Laporte, Martin et Cie cote actuellement des prix pour les Tomates, Pois, Blé d'Inde, des premières marques. Nous référons nos lecteurs à son annonce dans une autre colonne.



Mercredi, 23 sept. 1903.

Des fabricants de chaussures nous ont appris que, malgré la période d'entre-saison il n'y avait pas lieu de se plaindre des commandes reçues. Les livraisons de marchandises se sont faites jusqu'à présent dans des conditions avantageuses, à des prix satisfaisants ; la production s'est maintenue dans une bonne activité, et, encore actuellement, l'ouvrage est assez abondant, nous dit-on. Il faudrait des statistiques précises pour connaître exactement les progrès réalisés dans cette industrie, et ces statistiques, font défaut en ce qui concerne Québec. D'un autre côté, il est naturel que les renseignements pris sur place, de la bouche même des intéressés, soient difficiles à obtenir et manquent quelquefois de certitude. Tout de même, il est notoire aujourd'hui que la production locale a une tendance à commander la confiance du public et des prix équitables. Au dernier grand congrès des industriels canadiens, à Toronto, Québec était représenté par quelques-uns de nos importants manufacturiers, dont nous voyons les noms apparaître dans le bureau des directeurs, ce qui indique le prestige dont ils jouissent. Ils le méritent, car l'élan qu'ils ont donné aux entreprises québécoises a produit des résultats sensibles dans ces dernières années, et prend de l'extension tous les jours. C'est à ce point qu'on entrevoit déjà l'époque où la grande industrie, encore dans son enfance chez nous, y acquerra son plein développement.

* * *

Les magasins de nouveautés ont attiré, cette semaine une affluente considérable de visiteurs.

Les ventes ont bien été, grâce à l'annonce judicieuse, à l'excellent choix des marchandises de saison, et aussi à la veine persistante de beau temps. La coutume des expositions printanières existait déjà ; l'on a imaginé, cette année en plusieurs endroits, l'exposition des modes d'automne et d'hiver, des fourrures, etc. et, pour donner encore plus d'importance à l'innovation, l'on a même choisi des heures de soirée, durant lesquelles le public est admis à contempler les chefs-d'œuvre de confection artistiquement disposés pour le plaisir des yeux et la convoitise des acheteurs. Voilà quelque chose qui indique la peine que l'on se donne pour satisfaire tout le monde. Ces méthodes nouvelles jointes à la multiplicité et à la continuité de l'annonce dans les journaux, sont deve-

QUAKER BRAND



SELECT
TENDER

EARLY JUNE PEAS.

TRADE MARK



SELECT TENDER
GARDEN GROWN

BLOOMFIELD PACKING CO. (LIMITED)
BLOOMFIELD, ONT.

QUAKER BRAND



SELECT
TENDER

EARLY JUNE PEAS.

TRADE MARK



SELECT TENDER
GARDEN GROWN

BLOOMFIELD PACKING CO. (LIMITED)
BLOOMFIELD, ONT.

"QUAKER" BRAND Canned Goods



ALL GOODS in the fruit and vegetable line packed under this label are grown among the Quaker Community of Bloomfield, Prince Edward County, Ontario, Canada.

This place is situated in the garden of the Bay of Quinte district—celebrated for growing the finest flavored fruits and vegetables in the world. Surrounded as it is, on one side by the waters of Lake Ontario, on another by West Lake, and on still another by the Bay of Quinte, the growing crops have at all hours the benefit of the cool breezes that continually sweep across one or other of these sheets of water. For this reason the crops in this locality—even in the dryest and hottest weather—have never been known to shrink or dry up, and always retain their pure, sweet, natural flavor. It is no exaggeration to say that there is not a spot on the Continent so splendidly adapted for the perfect growth of fruits and vegetables.

Recognizing that it was an ideal spot for a canning factory, two years ago the Bloomfield Packing Co. erected a plant and factory in this locality, at an expense of \$40,000.00, solely for the purpose of canning fruit and vegetables. This is recognized as the most complete canning factory in Canada, and pronounced by visitors, conversant with the canning business in the United States, the equal of anything in that Country. One of the first things we did in starting was to register the word "QUAKER" as a trade mark, so that consumers could, under this label, find canned goods that would be known as the standard in quality from one end of the Dominion to the other. No expense has been spared in procuring the most experienced and practical men for the packing and management of the business, so as to insure perfection in the class of goods placed before the public.

The retail trade throughout the Dominion can procure

"QUAKER" BRAND CANNED GOODS

from the following wholesale firms:

H. N. BATE & SONS,	-	Ottawa, Ontario.	DEARBORN & CO.,	-	St. John, N. B.
H. P. ECKARDT & CO.,		Toronto, "	BAULD BROS. & CO.,	-	Halifax, N. S.
GEO. WATT & SONS,		Brandford, "	CODVILLE & CO.,	-	Winnipeg, B. C.
JOHN GARVEY,	-	London, "	W. J. McMILLAN & CO.,		Vancouver, B. C.
RANDALL & ROOS,	-	Berlin, "	W. H. MALKIN & CO.,		" "
R. P. RITHET & CO.,	-	Victoria, B. C.	KELLY, DOUGLASS & CO.,		" "
J. A. MATHEWSON & CO.,		Montreal, Que.	HUDSON BAY CO.,	-	" "

PRIMUS INTER PARES

**Nous avons pour arriver dans quelque temps, les
marchandises suivantes :**

100 Caisses **Figues** de Table, en lits, de toutes qualités et grosseurs.
en lits, de toutes qualités et grosseurs. — $1\frac{7}{8}$ pcs, 2 pcs, $2\frac{1}{4}$ pcs,
 $2\frac{3}{4}$ pcs. — Boîtes de 12 oz. et de 16 oz.

Nous en attendons une consignation ces jours-ci.

- 2000** Mattes de **Figues "Comadre"** de Portugal, qualité de choix. Ne confondez pas avec les "Malagas."
- 1000** Boîtes de **Raisin épépiné de Malaga**, paquets d'une livre, boîtes de 25 lbs, quelque chose de nouveau.
- 1600** Boîtes de **Raisin Malaga** de choix, 2 et 3 Couronnes, boîtes de 22 et 50 lbs.
- 1000** Boîtes de **Raisin Sultana**, qualité de choix, boîtes hautes et plates.
- 100** Balles de **Noix Avelines "Filberts."**
- 50** Balles de **Noix de Grenoble**, "Pures Mayettes."

Livraison au commencement d'octobre.

Aussi un assortiment complet de Raisins de Corinthes, Ecorces.

Ne tardez pas à placer vos commandes avec nous, vous ne coupez aucun risque.

DEMANDEZ NOS PRIX.

Toujours à votre disposition pour cotations
et échantillons.

L. CHAPUT, FILS & CIE

Epiciers en Gros, et Importateurs de Thés, Vins et Liqueurs.

Agents distributeurs pour les fameux Cafés "UBERO."

lus des moyens efficaces d'attirer l'attention, dont aucune de nos grandes maisons d'affaires ne voudrait se priver aujourd'hui. Un de ces rois de l'annonce à qui nous faisons remarquer que cela constituait une dépense énorme, nous répondait: "Soyez certain que le jour où notre maison cesserait d'annoncer, elle perdrait, dans six mois, toute la popularité qu'elle s'est acquise depuis des années. Nos agents de publicité sont nos premiers et nos meilleurs employés."

COTATIONS 23 SEPT 1903.

Sucres

Jaune, \$3.40. Blanc, \$3.55. Brun, \$3.30. Granulé, N. S., \$4.20. Redpath, \$4.25. St. Lawrence, \$4.25. Trinidad, 3 1-4c. Cassonade Jamaïca, \$3.10 à \$3.35.

Mélasses

Barbades, pures, tonne, 39c à 40c le gallon. Porto-Rico, 32c à 33c le gallon. Fajardos, 42c le gallon. Sirop fantaisie, 45c.

Conserves en boîtes

Blé d'Inde, 90c la doz. Confitures en verre, 95c à \$1.10; en boîtes de carton, 2 lbs, \$1.40; 5 lbs, 8c lb. Fèves au lard, 90c à \$1.10. Fraises, \$1.50 à \$1.80 la doz. Framboises, \$1.40 à \$1.70 la doz. Harengs domestiques, sauce aux tomates, \$1.00 la doz. Harengs importés, sauce aux tomates, \$1.40 la douzaine. Homards, \$2.75 à \$3.50; 1-2 boîte, \$1.85 à \$2.00. Maquereau, 95c à \$1.05. Pêches, 2 lbs, \$1.65 à \$1.75; 3 lbs, \$2.60 à \$2.75. Poires, 2 lbs, \$1.00 la doz; 3 lbs, \$2.40. Pois, 90c à 95c la douzaine. Pommes, 1 gallon, \$2.00 à \$2.10; 3 lbs, 75c la douzaine. Sardines domestiques, \$3.50 par 100 tinnes; importées, 8c à 8 1-2c. Saumon [Clover Leaf] \$1.47 1-2; -Pâle, 90c à \$1.00; Rouge, \$1.30 à \$1.40. Tomates, \$1.75. Confitures, seaux de 7 lbs, 6c la lb.

Tabacs Canadiens

En feuilles, xxx, 50 lbs, 10c à 11c; xxxx, 50 lbs, 12c. Walker Wrappers, 17c à 18c. Kentucky, 14c à 15c. Connecticut, 14c à 15c. Petit Havana, 20c. Quesnel, 30c. Petit Rouge, 15c à 18c. Brown Shag en paquets 1-8, 32c. Carillon, 1-8 lb, 32c. Quesnel, 1-8 lb, 60c. Petit Havane, 1-4 lb, 35c. Champlain, 1-8 lb, 32c. Flor de Cuba, 20c en feuilles. Tabac en poudre, par 100 lbs, de 28c à 34c. Tabac en poudre, Merise, 34c. Tabac en poudre.

Cigarettes

Derby, \$3.93. Dufferin, \$5.75. Gloria, \$4.02 et \$5.75. Sweet Caporal, \$8.50. Athlète, \$8.50.

Planchés à laver

Favorite, \$1.70; Waverly, \$2.00; Imperial Globe, \$2.00; Water Witch, \$1.50; King, \$2.00; Victor, \$2.10.

Balais

2 cordes, \$1.50; 3 cordes, \$1.65; 4 cordes, \$2.05; long manche, \$2.25.

Fruits verts et légumes

Oranges Valence, 420, \$6.50; 714, \$6.00; Californie, 150-216, \$4.25; Sorrento, 100 de grosseur, \$1.75; 180 grosseur, \$2.25; 200, \$3.50; 300 grosseur, \$3.75. Citrons: Messine, 300 grosseur, \$3.50. Citrons nouveaux, \$4.50 la boîte.

Pommes nouvelles, \$2.00 à \$3.00; nouvelles, \$3.00 à \$4.00.

Framboises, 6c à 8c.

Tomates, \$1.00 le crate.

Cocos, \$3.50 à \$3.75 le cent.

Choux, 70c la douzaine.

Concombres, 20c à 25c la douzaine.

Salade, 10c à 15c.

Tomates de Montréal, \$1.75 à \$2.00 la boîte.

Fruits de la Californie

Raisin bleu, 30c à 35c le panier.

Raisin rouge, 45c à 50c le panier.

Pêches, \$2.00 la boîte.

Prunes rouges, \$1.50 à \$1.75 la boîte.

Prunes bleues, \$1.50 la boîte.

Abricots "Red", \$1.25.

Noix du Brésil, 14c la lb.

Almonds, 12 1-2c; Avelines, 9c; Peacans, 14c; Poires, \$3.75.

Fruits secs

Figues, 5c; grosses et bonne qualité, 10c à 12 1-2c.

Pommes, 5 3-4c; pommes évaporées, 5 3-4c à 6c.

Pruneaux, 5c à 7 1-2c. Dattes, 4 1-2c.

Raisins

Valence, 5 1-2c à 6 1-2c. Californie, 7c. Malaga, 25 lbs, \$3.00; 50 lbs, \$6.00; 75 lbs, \$7.50. Corinthe, 4 1-2c à 4 3-4c.

4 Couronnes, 8c à 9c.

FARINES, GRAINS ET PROVISIONS

Farines

Forte à boulanger, \$2.10 à \$2.15. 2e, \$1.85 à \$1.90. Roller, \$1.80. Pat. Ontario, \$1.85. Manitoba, \$2.25 à \$2.30.

Farine de Blé d'Inde, \$1.30 à \$1.40.

Gru, \$1.15 à \$1.30. Gruau roulé, \$1.90 à \$2.10. Gruau moulu, \$1.10 à \$1.30.

Son, 95 cents.

Grains

Blé Manitoba, \$1.00 à \$1.05. Avoine, 41c à 43c. Orge, par 48 lbs, 65c à 75c. Blé d'Inde, 62 1-2c à 65c. Sarrasin, 70c. Pois, \$1.10. Riz, \$3.10 à \$4.75 le cent. Son, \$1.00.

Lard

Short Cut, par 200 lbs, \$21.50 à \$22.00. Clear fat, \$23.00. Clear back, \$25.50 à \$27.00.

Saindoux pur, le seau, \$2.10 à \$2.25. Composé, \$1.80. Chaudière, \$1.85.

Jambon, 12 1-2c à 13c. Bacon, 11 1-2c.

PRODUITS DE LA FERME

Oeufs: Frais de la semaine, 16c.

Patates, 30c le minot.

Sucre d'érable, 8 1-2 cents.

Sirop d'érable, 70 cents.

Beurre: Frais, 20c. Marchand, 17c à 18c. Beurrerie, 18c à 19 1-2c. Laiterie, 17c à 17 1-2c.

Fromage, 12 cents la livre.

Fèves: Blanches, \$1.75 à \$2.00. Jaunes et vertes, \$2.25. Rouges, \$2.50.

Poin: Pressé No 1, 100 bottes, \$9.00; No 2, 100 bottes, \$7.50; non pressé, \$8.00.

Pois, \$1.10 à \$1.15.

Thés et cafés

Thé Japon, en poudre, 8c; commun, 18c; moyen, 20c à 23c; bon, 25c à 32c.

Thé Japon noir, commun, 10c à 12c; moyen, 15c à 18c; bon, 24c à 28c.

Café Java, 31c à 32c; Maracaïbo, 17c à 20c; Mocha, 28c à 29c; Rio, 12c à 14c.

Thé Stadacona, en paquets, 1-2 lb, 25c, 30c, 35c; Reliable, paquets 1 lb, 21c; Perfection, paquets 1 lb, 24c; "Young Hyson", 16c. Thé Gunpowder, de 14 1-2c à 20 cents.

Poissons frais

Saumons, 14c à 15c la lb. Flétang, 10c la lb. Poisson blanc, 8c la lb. Doré, 8c la lb. Truite de mer, 12c la lb. Esturgeon, 5c la lb. Anguille fraîche, \$1.75 à \$2.00 la doz. Maquereau, 12c la lb.

Charbon

Dur, Américain, Egg, Stove et Chestnut, \$7.50 la tonne. De forge, \$7.50 la tonne. Mou pour engin, \$5.00 la tonne. Grate, \$7.50 la tonne.

Bois de chauffage

Bouleau, 2 1-2 pieds, \$3.75. Epinette grise, 2 1-2 pieds, \$3.25; 3 pieds, \$4.00. Erable, 2 1-2 pieds, \$5.00; 3 pieds, \$6.00. Cyprés, 3 pieds, \$3.50. Hêtre sec, 2 1-2 pieds, \$3.75; 3 pieds, \$4.50.

Les produits de ferme arrivent en abondance, et l'on remarque une diminution dans les prix, bien qu'ils soient encore raisonnables. Le beurre a également subi une baisse dans ces derniers temps; en général, les approvisionnements vont pouvoir se faire dans de bonnes conditions.

Les marchands se plaignent que la collection est un peu lente, mais ils attribuent cet état de choses plutôt à la mauvaise volonté qu'à l'incapacité des acheteurs. Il devient de plus en plus évident que le système des ventes au comptant est encore celui qui est le plus avantageux et pour le client et pour le marchand. Dans tous les magasins où le système est en opération, les résultats obtenus sont surprenants, et nos marchands préfèrent refuser des ventes que de les inscrire dans leurs livres. Autrefois, l'on était sous l'impression que le fait d'ouvrir un compte de client était suffisant pour se l'attacher; aujourd'hui, l'on constate que c'est le meilleur moyen de le perdre et de perdre en même temps les avances qu'on lui a faites.

L. D.

Fruits secs

Consultez la maison Laporte, Martin & Cie avant de placer vos commandes de fruits secs. A bon entendeur, demi-mot suffit.

Sirop Edwardsburg.

L'attention de Messieurs les Epiciers est appelée tout spécialement sur l'annonce de la Edwardsburg Starch Co. qui paraît dans une autre page de ce numéro.

Le prix élevé de la mélasse qui n'a pas encore atteint le maximum est de nature à favoriser la vente du fameux Sirop Edwardsburg qui est très aimé et que les consommateurs s'empresseront d'acheter à la place de la mélasse trop dispendieuse.

Ce sirop en boîtes est de vente facile, il n'occasionne pas de pertes de temps à l'épicier, ni de perte de poids, ni de déchets comme la mélasse. C'est un produit toujours clair et limpide de la manière à la dernière goutte et qui jouit d'une vogue méritée. C'est le moment, MM. les épiciers, de vous en approvisionner.

A MM. les Epiciers!!



Vous avez, actuellement, le plus grand intérêt à examiner la situation du marché de la mélasse, et, à chercher le moyen de satisfaire votre clientèle, sans, pour cela, négliger vos profits.

La Mélasse est à la hausse, le

SIROP

Edwardsburg

est destiné à remédier à une situation inacceptable à la masse des consommateurs. Il à sa réputation faite : la vente en ira toute seule. Il vous suffira de l'offrir sans qu'il soit nécessaire d'insister.

VOICI NOS PRIX :

Barils.....	2 $\frac{3}{4}$
Demi-Barils.....	2 $\frac{7}{8}$
Quarts-Barils.....	3
Seaux de 38 $\frac{1}{2}$ lbs.....	\$1.30
Seaux de 25 lbs.....	90

NOUS PAYONS LE FRET.

Sur quantités de 250 lbs. et plus, à toutes stations de la Province de Québec et d'Ontario (à l'Est de North Bay), et, durant la navigation, aux différents ports jusqu'au Sault St. Marie.

EDWARDSBURG STARCH CO., Limited.

164, rue St-Jacques, - MONTREAL, Qué.

Epicerie, Provisions, Vins et Liqueurs.

L'INDUSTRIE METALLURGIQUE

Insuffisance de protection

La Consolidated Lake Superior Co. qui se trouvait dans une position difficile depuis quelques mois a dû fermer ses usines du Sault Sainte-Marie. Elle avait emprunté une somme de cinq millions environ de Speyers & Co., banquiers de New-York, et comme elle n'est pas en mesure de rembourser l'emprunt, les banquiers ont annoncé la vente de l'actif qu'ils détiennent en garantie de leur prêt.

La Consolidated Lake Superior Co. a un capital payé de \$70,151,800 en actions ordinaires et de \$23,547,250 en actions privilégiées représentés par des voies ferrées, des hauts-fourneaux, des aciéries, des laminoirs de rails, des propriétés minières, des moulins à pulpe et à papier, etc.

La grosse entreprise de la Compagnie est celle de ses aciéries et hauts-fourneaux du Sault Sainte-Marie; elle est située en territoire canadien; c'est celle de toutes ses diverses branches d'affaires qui a absorbé la plus forte somme de capital. C'est d'elle aussi qu'on devait attendre les meilleurs résultats.

Pour pouvoir faire fonctionner ses usines, la Compagnie demandait à ses actionnaires de souscrire à un capital additionnel et elle n'a pu obtenir la somme nécessaire pour continuer ses opérations.

Les capitalistes n'ont pas cru devoir risquer davantage. La politique fiscale du gouvernement ne leur inspire aucune confiance; ils savent qu'ils ne doivent pas compter sur nos ministres, la plupart libres-échangistes, pour donner à nos industries naissantes la somme de protection nécessaire pour assurer leur existence et tout ce qu'ils peuvent attendre de lui ce sont des demi-mesures, comme les primes qui viennent d'être votées.

Quand un gouvernement veut sincèrement que les industries progressent il ne s'arrête pas aux demi-mesures.

La Consolidated Lake Superior Co. est outillée pour laminier les rails en acier Bessemer; elle fait elle-même son acier avec des lingots de fer qu'elle produit également et dont le minerai est tiré de ses propres mines dans Ontario. Voilà bien une industrie canadienne d'un bout à l'autre. Ne méritait-elle pas l'encoura-

gement d'un gouvernement qui arrive en fin d'exercice avec un revenu de plus de \$13,000,000.

Les chemins de fer se multiplient au Canada, le gouvernement veut la construction du G. T. P. qui se développera sur une longueur de 2000 milles. Il existe déjà au Canada plus de 18,000 milles de voie ferrée qui ont besoin continuellement de renouveler une partie de leurs rails; d'autres chemins de fer se construisent sans cesse.

Il est certain que, si la politique du gouvernement était franchement protectionniste, les capitalistes auraient parfait le capital nécessaire pour empêcher la fermeture des usines du Sault Sainte-Marie.

De longtemps elles n'auraient pu suffire à fournir tous les rails nécessaires à nos propres voies ferrées et un droit protecteur suffisant eut forcé à la construction d'autres laminoirs.

Ce n'est pas sur le fait seul de la fermeture des Usines de la Consolidated Lake Superior Co. que nous nous basons pour dire que le gouvernement ne protège pas suffisamment les industries naissantes. Tout le monde sait dans quels embarras dont elle n'est peut-être pas encore sortie s'est débattue, la Dominion Iron & Steel Co. Nous pouvons donc dire en toute assurance que le gouvernement n'a pas pour la grande industrie métallurgique adopté les mesures qui devaient assurer son existence.

Mocha, Java, Maracaïbo

La New-York Coffee Co., de London, Ont., offre à des prix attrayants des cafés verts ou rôtis: Mocha, Java ou Maracaïbo, dont elle garantit l'authenticité. Cette compagnie livre l'article demandé. Le commerce est invité à envoyer une commande d'essai; la New-York Coffee Co. se flatte de conserver les clients qu'elle aura servis une première fois.

La question importante aujourd'hui est de savoir quelle marque de Café acheter. Vraiment les connaisseurs ne s'y trompent pas, après y avoir goûté. Ils préfèrent et même recommandent les Cafés Ubero. Pourquoi? La réponse est claire. Ces cafés sont choisis avec soin, rôtis et mis en boîtes fermées hermétiquement, leur conservant ainsi leur arôme délicat.

Vous pouvez vous procurer ces cafés Ubero dans toutes les bonnes épiceries. Echantillons fournis sur demande par la maison L. Chaput, Fils & Cie.

REVUE GENERALE

COMMERCE

Les ordres en marchandises d'automne sont toujours très satisfaisants.

A la campagne, avec un temps favorable pour la rentrée des récoltes qui sont généralement bonnes, la satisfaction est grande.

Les marchands ne craignent donc pas de renouveler leurs stocks dégarnis.

Les prix des divers produits de la culture et de l'industrie laitière sont rémunérateurs; le beurre qui avait été lent à suivre le mouvement de hausse du fromage est maintenant à un prix plus satisfaisant pour le producteur.

A la ville, les affaires sont également satisfaisantes pour les détailliers.

FINANCES

Toujours le calme plat à la Bourse avec lourdeur des cours.

Le rapport de la Montreal Street Railway pour le mois d'août et les onze mois de l'exercice en cours indique une augmentation des recettes brutes et des dépenses de trafic; les recettes nettes pour les onze mois sont en diminution de \$21,270 bien que l'augmentation des recettes brutes ait été de \$156,752. La proportion pour cent des dépenses de trafic aux recettes qui était de 57,38 en 1902 s'est élevé à 61,96 en 1903.

Le Minneapolis, St-Paul and Sault Ste-Marie Railway a été inscrit sur la liste de la Bourse de Montréal. Par abréviation il sera désigné ici comme à New-York et Toronto par M. S. M.

Les rapports des directeurs de la Dominion Steel d'une part et du Président de la Dominion Coal d'autre part aux actionnaires des deux compagnies qui doivent être appelés à ratifier la séparation de leurs intérêts, semblent faire croire que les deux compagnies gagneront à la séparation. Tout mieux si l'avenir dit la même chose que les rapports.

En attendant, il paraît certain que les actionnaires de la Dominion Coal toucheront pendant quelque temps des dividendes moins gras. Quant à ceux de la Dominion Steel il est encore trop tôt de leur parler dividendes.

Chemins de fer

Can. Pacific Ry.....	120 1/2
Duluth S. S. & A. Ry (com.).....	..
“ “ “ (pref.).....	..
Tramways	
Detroit United Ry	65

DANS UNE INFUSION DE

Thé vert naturel de Ceylan "SALADA", vous constaterez l'absence complète de peinture et de dépôt, et la présence unique de feuilles naturelles, donnant une liqueur délicieuse, brillante et claire comme du champagne.

Ça, c'est du thé, véritable et non pas une contrefaçon sophistiquée.

Une commande d'essai favoriserait beaucoup vos affaires.

Voulez-vous nous permettre de vous en envoyer une caisse à l'essai ?

Paquets de plomb scellés seulement
Se détaillent 25c, 30c, 40c, 50c, 60c la lb.

Adressez : "SALADA" Tea Co,
368 rue St-Paul, Montreal

Les clients de tout épiciers qui nous enverra une commande d'une caisse, recevront par la malle gratuitement, un paquet échantillon de "SALADA". Ce système crée un courant de ventes.

Maclay, Duff & Co.,

... GLASGOW ...

Special Liqueur Cream
SCOTCH WHISKY, — FREEDOM

Immense réserve à prix satisfaisants.

B. O. Béland,

26 RUE LEMOINE, MONTREAL.

Tel. Main 181.

Aussi Cognac, Gin, Vins français, et
Espagnols, QUINA EXCELSIOR, —
Pâtes Alimentaires, CHOCOLAT DE
L'UNIVERS, Savon de Castille, Etc.

F. P. SOUDDER
Prés.

ADOLPHE E. SMYLLIE
Vice-Prés. & Sec.

H. W. PETHERBRIDGE
Treas.

National Licorice Co

SUCCESSIONS DE

Young & Smyllie, Brooklyn, N.Y.
S. V. & F. P. Scudder, Brooklyn, N.Y.
Mellor & Rittenhouse Co., Camden, N.J.
H. W. Petherbridge, Brooklyn, N.Y.
The Dominion Licorice & Novelty Co., Toronto, Ont.

Seuls manufacturiers des spécialités de réglisse vendues
précédemment par les sus-nommés, y compris les célèbres

Marques de Réglisse Pur en bâtons

Y. & S., SCUDDER et M. & R.

Acme Licorice Pellets,

M. & R. Wafers, en sacs de 5 cents

Losanges, etc., etc.

et **La Réglisse flexible**

La Réglisse pliable

La Réglisse élastique

BUREAU PRINCIPAL :

106-116 John St., Brooklyn, N.Y.

Catalogue sur demande.

J. A. Vaillancourt

Marchand de BEURRE, FROMAGE, PROVISIONS

Achète aux plus hauts prix du marché, et vend à commission tous les produits de la ferme. Avances libérales sur consignations. Fournitures générales pour Beurreries et Fromageries. Spécialité de Tinettes pour Beurreries. Boîtes paraffinées, de 56 lbs, pour l'expédition du beurre. Sels Higgins, Ashton et Windsor, les meilleurs pour beurreries.

578, 580 et 582 RUE ST-PAUL, - MONTREAL

Tel. Bell Main 907.



COLD STORAGE

Circulation d'air froid et sec, Ventilation parfaite, Température appropriée à la nature des produits à conserver.

Conservation, d'après les méthodes scientifiques les plus approuvées, de

Beurre, Fromage, Œufs, Fruits.

Coin des rues des Sœurs Grises et William, Montréal.

O. M. GOULD, GÉRANT

MM. les Epiciers,

Demandez pour vos Clients les plus difficiles à satisfaire notre marque spéciale de

Beurre "Spring Valley"

EN PAIS DE 1 LB.

C'est le **Choix du Choix** en fait de **BEURRE de TABLE.**

ST-ARNAUD & CLEMENT

Marchands de Provisions, Beurre, Fromage, Œufs

10 PLACE D'YOUVILLE, Montréal.

Beurre et Fromage, payés au plus haut prix du marché, sur réception.

Sucreries et Biscuits

MAISON FONDÉE EN 1886.

Vingt-sept années d'expérience dans la fabrication des SUCRERIES et des BISCUITS me permettent d'offrir au commerce des produits irréprochables sous le rapport de la fabrication, de la belle apparence des différentes qualités.

Mes prix peuvent, tout comme mes marchandises, être comparés à ceux de n'importe quelle autre maison dans mes lignes.

Je me ferai un plaisir de soumettre des cotations qui commanderont votre attention.

L. Z. MAGNAN

Confiseur et Manufacturier de Biscuits, JOLIETTE, P. Q.

CAFÉS

UN LOT de MOCHA AUTHENTIQUE de la meilleure qualité

Chaque grain garanti tel que représenté, à 14c Vert ou 18c Roti, Frêt payé à votre station.

UN LOT de JAVA, Piantation Privée

A 19c vert, 23c Roti, livré.

UN LOT de MARACAIBO

A 10c Vert, 13c Roti. Sommes prêts à livrer n'importe quelle quantité, frêt payé.

Pas de fausses représentations chez nous. Si vous commandez du Mocha du Java ou du Maracaibo, vous obtenez exactement ce que vous commandez.

Envoyez-nous une commande d'essai, et nous sommes convaincus que vous deviendrez un de nos nombreux clients.

The New York Coffee Co., Limited
LONDON, ONT.

CHOCOLAT "ELITE"

Non Sucré
Des Epiciers.

Pour tous les besoins de la cuisine

MANUFACTURÉ PAR

John P. Mott Co.

HALIFAX, CANADA.

Tablettes de 1 lb.

J. A. TAYLOR, Agent.

MONTREAL.

TEL, BELL — Jour : M, 4619 ; Soir : Est, 2597.

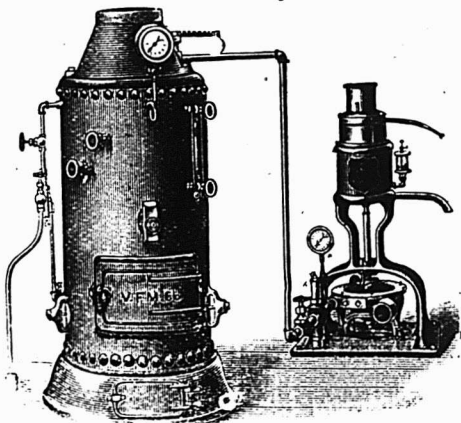

La Compagnie de Laiterie St-Laurent

10 PLACE D'YOUVILLE, MONTREAL.

Beurre, Fromage, Boîtes, Engins, Barattes, Malaxeurs,

Et toutes fournitures de Beurreries et Fromageries.

AGENCE GÉNÉRALE des Célèbres ÉCRÉMEUSES "U. S."

DEMANDEZ NOS PRIX ET NOS CATALOGUES.

N. B.— Nous sollicitons des CONSIGNATIONS de Beurre et de Fromage pour lesquelles nous garantissons **LES PLUS HAUTS PRIX DU MARCHÉ** Comptes rendus clairs et précis. Remise immédiate de l'argent. Faites-en l'expérience.

Maqueread	"	0 95	1 00
Sardines Canadiennes	cae	3 85	4 00
Sardines françaises	bto.	0 02	0 23
"	"	0 15	0 33
Salmon rouge (Sockeye) boîte	haute ds.	1 40	1 70
"	plate	0 00	0 00
" rose (Cohoos)	da.	0 9,	1 05
" du printemps	"	0 00	0 00
Smitta (Eperians)	"	0 00	0 00

Fèves blanches

Les fèves blanches avancent toujours. On les cote cette semaine comme suit: Au sac \$3.50 et par quantités moindres, \$3.75.

Petits fromages

Les petits fromages sont augmentés de 1c par lb. On les vend maintenant à raison de 12-1-2c la lb.

Graine pour oiseaux

La graine pour oiseaux est en baisse, les prix actuels varient de 3-1-2c à 4c la lb selon quantités.

Lards.

Les lards américains ont avancé de prix cette semaine. On les cote actuellement de \$21.25 à \$23.25 selon qualités et marques.

Les jambons, ainsi que toutes les autres viandes fumées, sont devenus très rares sur notre marché. Les maisons de gros éprouvent de grandes difficultés à s'en procurer des producteurs canadiens.

Lard Sh't Can. Cut Mess.....	qt	00 00	21 00
Lards américains.....	"	21 25	23 25
Jambons.....	lb.	0 14	0 15
Lard fumé.....	"	0 13	00 14

Saindoux

Nous constatons une baisse de 1-4c par lb sur le prix de la graisse pure. On cote maintenant le seau de \$1.70 à \$2.10.

Pur de panne en seaux.....	0 00	2 02½
Canistres de 10 lbs.....	0 00	0 10½
" 5 ".....	0 00	0 10½
" 3 ".....	0 00	0 11
Composé, en seaux.....	1 70	1 83
Canistres de 10 lbs.....	0 00	0 09½
" 5 ".....	0 00	0 09½
" 3 ".....	0 00	0 09½

Morue Sèche.

Il est arrivé sur notre marché une certaine quantité de morue sèche de cette année que l'on cote à raison de \$4.50 la balle de 100 lbs.

Morue verte

Il y a maintenant à Montréal un stock de morue verte en quarts de 200 livres. On l'offre aux prix suivants: 2-7-8c par lb au quart et 3-1-2c pour quantités moindres.

Harengs fumés

On offre actuellement des harengs fumés à raison de 15c la boîte.

GRAINS ET FARINES

Marchés étrangers

Les derniers avis télégraphiques cotent comme suit les marchés d'Europe:

Londres : —

Blé en transit: ferme.		
Maïs: inactif.		
Chargement blé Manitoba:		
Standard No 1.....	00 s	0 d
Maïs américain.....	22 s	4 d
Blé de Walla Walla.....	0 s	0 d

Liverpool : —

Blé disponible: faible.		
Maïs disponible: soutenu.		
Blé de Walla Walla.....	6 s	7½ d
Blé du printemps No 1.....	6 s	9¾ d
Blé d'hiver rouge No 2.....	6 s	2¾ d
Futurs Blé.	6 s	2¾ d à 6 s 2¾ d

Septembre.....	6 s	5 d
Octobre.....	6 s	6 d
Futurs Maïs tranquille.		
Septembre.....	4 s	6 d

Anvers : —

Blé disponible: ferme.		
Blé roux d'hiver No 2.....	16 s	8

Paris : —

Blé: tranquille.		
Septembre.....	21.10	
Jahvier-avril.....	00.00	

Marchés canadiens

Nous extrayons du "Commercial" de Winnipeg, du 19 sept 1903:

Il y a plusieurs fluctuations dans notre marché des grains cette semaine; le ton est généralement très ferme; on cote en dernier lieu comme suit:

No 1 dur.....	87 c
No 2 dur.....	00 c
No 3 dur.....	00 c
No 1 du Nord.....	85 3-4c
No 2 du Nord.....	82 1-2c
No 3 du Nord.....	

en entrepôt Fort William ou Port Arthur ou disponible.

Marché de Chicago

Le marché de Chicago est à la baisse par suite des rapports d'une excellente température suivie dans les régions du blé et des câbles en baisse du dehors.

L'avoine avance et est ferme contrairement au blé et au blé d'inde qui sont faibles.

On cotait en clôture:		
	Sept.	Déc.
Blé.....	75 7-8	77 1-4
Blé d'Inde.....	47 1-4	47 3-8
Avoine.....	36 7-8	37 3-4

EN MAGASIN

CETTE SEMAINE



500 Boîtes Raisins de Valence,

"Trenor Blue Eagle"

Nouvelle Récolte

1000 Boîtes Prunes Armsby,

Grandeurs 60/100.

Nouvel Récolte.

1000 Caisses Saumon Owekayno,

Nouvel Embaquetage.

1000 Caisses Saumon Clipper,

Nouvel Embaquetage.

600 Caisses Tomates Boulter,

Nouvel Embaquetage.

THE

F. J. CASTLE CO.,

EPICIERS EN GROS

LIMITED.

OTTAWA, CANADA

Tel. Main 705

Tel. Marchands 321.

Dans nos spécialités de

THES,
Vins et Liqueurs

FRUITS, NOIX,

Conserves et Marinades

Nous offrons des marchandises de qualité à des prix corrects.

Ecrivez, Téléphonnez ou Télégraphiez-nous avant de placer vos commandes.

A. ROBITAILLE & CIE,
EPICIERS EN GROS, 354 ET 356 RUE ST-PAUL
ET 197 RUE DES COMMISSAIRES,
MONTREAL.

Langlois & Paradis, 8 Rue Saint-Pierre, QUÉBEC.

SUCRE, MELASSE, THE, CAFE. TABAC, VEGETAUX, FRUITS, etc en canistres. VINS, LIQUEURS de toutes sortes

Et tous les Articles concernant le Commerce d'Epicerie.



Les plus Bas Prix du marché.

Ventes au Commerce seulement.

Articles de Bureaux
Encre Adrien Maurin

Livres de Comptes, Régistres, Cahiers de Devoirs et Exercices, nouveaux modèles, fabriqués avec papier supérieur. Demandez l'encre adresse "Adrien Maurin" Azuline et Syrienne, dont nous sommes les agents pour le Canada. Papier à Note et Enveloppes, Boîtes de Papeteries de Fantaisie. Demandez nos Catalogues.

J.-B. ROLLAND & FILS, 6 à 14 rue Saint-Vincent, MONTREAL.

Lacaille, Gendreau & Cie.,

Successors de Chs Lacaille & Cie

EPICIERIS EN GROS

Importateurs de



Mélasses, Sirops, Fruits Secs, Thés, Vins, Liqueurs, Sucres, Etc., Etc.

Spécialité de Vins de Messe de Sicile et de Tarragone.

329 Rue St-Paul et 14 Rue St-Dizier, - Montréal.

LEDUC & DAOUST
MARCHANDS DE GRAINS et de PRODUITS Spécialité: *Beurre, Fromage, Œufs et Patates.*
EN GROS ET A COMMISSION
Avances libérales faites sur consignations. Correspondance sollicitée.
1217 et 1219 RUE ST-JACQUES, MONTREAL.



BLEU CARRÉ PARISIEN

Le "Bleu Carré Parisien" est exempt d'Indigo et ne tache pas le linge.

Il est plus fort et plus économique que n'importe quel autre bleu employé dans la buanderie

A obtenu une Médaille d'Or.

TELLIER, ROTHWELL & Cie,

Seuls fabricants. MONTREAL.

Melasses de 1er Choix

FAJARDO, célèbre mar L. M. CINTRON.
BARBADE, célèbre maique S. P. MUSSON, SON & Co.

Ces produits seront vendus au plus bas prix du marché par

NAZAIRE TURCOTTE & CIE,

NEGOCIANTS

54-56-58-60 Rue Dalhousie, Québec

LA FARINE PRÉPARÉE

(SELF-RAISING FLOUR)

DE BRODIE & HARVIE

est aujourd'hui la farine préférée des ménagères. Elle donne une excellente pâtisserie, légère, agréable et recherchée par les amateurs. Pour réussir la pâtisserie avec la farine préparée de Brodie & Harvie, il suffit de suivre les directions imprimées sur chaque paquet.

10 et 12 Rue Bleury, MONTREAL.

Beurre Fromage, Œufs, Provisions.

J'invite les marchands de la campagne à me consigner ou à me vendre ferme leurs

PROVISIONS, FROMAGE, BEURRE ET ŒUFS.

Par mes relations dans le Commerce et mes contrats passés, je suis en mesure de leur obtenir les plus hauts prix du marché pour les différents grades de marchandises.

Notez bien ma nouvelle adresse:

ARTHUR SAUCIER,

11 et 13 Place Jacques-Cartier, MONTREAL

Tel. Bell up 971

The Crescent Electric.

L. ROUSSEAU, Gérant, 2503 Ste-Catherine
Installation de lumière électrique et d'horloges de contrôle électrique, téléphone pour entrepôts, cloches électriques, etc. Seuls agents pour la STANDARD ELECTRIC TIME CO. de Waterbury, Conn.

Vous pouvez faire beaucoup de bien en ce bas monde en parlant à vos amis du thé

Blue Ribbon

VENDEZ-VOUS VOTRE PART DE

Conserves de Viandes ?

Donnez à vos clients celles de CLARK, elles font que vos clients vous reviennent. Qualité et genre d'emballage: ce qu'il y a de mieux — chaque boîte garantie.

60 Variétés au Choix

Marché de Montréal

Le commerce est tranquille; il y a, en général, peu d'offres et peu de demandes. Le blé et le seigle sont à prix nominal.

L'avoine no. 2 nouvelle, que nous coterons désormais exclusivement vaut de 34c à 34 1-2c en magasin; en magasin également nous cotons les pois de 73c à 74c et le sarrasin de 49c à 50c.

La demande en farines de blé est active, les prix sont tenus fermes aux cotes de la semaine dernière.

Pour les issues de blé la demande est bonne et les prix sont soutenues.

Les farines d'avoine roulée de bonnes marques tiennent toujours leurs prix de \$4.10 à \$4.25 par baril.

Grains.

Blé du Manitoba No 1 dnr.....	0 00	0 92
" " " No 2 ".....	0 00	0 91
Blé du Nord No 1.....	0 00	0 89
Avoine blanche No 2.....	0 34	0 84 1/2
Orge à moulée..... 48 lbs.	0 48	0 48 1/2
Pois No 2 ordinaire, 80 lbs.....	0 73	0 74
Sarrasin, 48 ".....	0 49	0 50
" " 56 ".....	0 49	0 50
Blé d'Inde canadien.....	0 00	0 00
" " américain.....	0 00	0 59 1/2

Farines.

Patente d'hiver..... baril	4 10	4 25
Patente du printemps.....	0 00	4 80
Straight roller.....	3 80	3 95
Porte de boulanger.....	0 00	4 50
Porte du Manitoba, secondes.....	0 00	3 90
Farine de blé d'Inde..... sac.	1 40	1 45

Farines d'avoines

Avoine roulée..... baril	4 10	4 25
" " " "..... sac	1 90	1 95

Issues de blé

Son d'Ontario, au char, ton, en sacs....	17 00	17 50
" de Manitoba.....	17 00	18 00
Gru de Manitoba..... char	20 00	22 00
" d'Ontario.....	19 00	19 50
moulée.....	20 00	28 00

FROMAGE

Marché anglais

MM. Marples, Jones & Co., nous écrivent de Liverpool, le 11 sept. 1903:

Le marché est à peine aussi ferme que la semaine dernière, cependant les prix restent les mêmes par suite de la hausse sur les marchés primaires.

Nous cotons:	s. d.	s. d.
Fromages supérieurs nouveaux blancs des Etats-Unis et du Canada. . .	49 0 à	51 0
Fromages supérieurs nouveaux colorés des Etats-Unis et du Canada. . .	51 0 à	53 0

Marché de Montréal

Il y avait lundi au quai environ 8,000 boîtes de fromage, les prix payés ont été de 11 3-4c, 11 7-8c et 12c. Aujourd'hui le marché est plus tranquille et les meilleures qualités de fromage de la province n'obtiennent plus que 11 1-2c et 11 5-8c.

Les exportations de la semaine dernière ont été de 124,371 boîtes comparativement à 49,732 en 1902 et 103,971 en 1901 pour la semaine correspondante:

Du 1er mai à date les exportations de notre port ont été en:	
1903 —	1,766,727 boîtes.
1902 —	1,387,761 boîtes.
1901 —	1,196,500 boîtes.

BEURRE

Marché anglais

MM. Marples, Jones & Co., nous écrivent de Liverpool, le 11 sept 1903:

La demande n'est pas très active, cependant on s'attend à ce que les spéculateurs entrent dans le marché très prochainement.

Nous cotons:	s. d.	s. d.
Etats-Unis, laddles bon		

et sain.	nominal		
Sibérien crèmerie choix.	84 0 à	88 0	
Canada crèmerie choix .	92 0 à	96 0	
Irlandais crèmerie en boîtes.	96 0 à	100 0	
Danemark, choix et surchoix, crèmerie en barils.	106 0 à	111 0	
Argentine.	00 0 à	00 0	
Canada laiterie choix .	00 0 à	00 0	
N'ville Zélande, crèmerie.	00 0 à	00 0	

Marché de Montréal

Le marché du beurre est ferme à la hausse, avec bonne demande. On paie actuellement 20 1-2c à Montréal et parfois on y ajoute les frais de transport pour un beurre de choix.

Les exportations de la semaine dernière ont été de 19,383 paquets, comparativement à 20,203 en 1902 et 41,321 en 1901 pour la semaine correspondante.

Du 1er mai à date, les exportations de notre port ont été en:

1903 —	223,853 paquets.
1902 —	333,273 paquets.
1901 —	276,525 paquets.

OEUFS

Marché anglais

MM. Marples, Jones & Co. nous écrivent de Liverpool, le 11 septembre 1903:

Le marché est ferme aux cours de la semaine dernière.

Marché de Montréal

Le marché des oeufs est ferme avec légère tendance à la hausse, nous cotons: oeufs mirés 17c et oeufs choisis 20c par doz à la caisse.

LEGUMES

On paie les pommes de terre nouvelles

de 50c à 55c par sac de 90 lbs et on les vend au détail, 65c. On cote: Auberignés, 60c le panier. Betteraves, de 25c à 75c la doz de paquets suivant grosseur. Blé d'Inde, 8c à 12 1-2c la doz. Concombres, 50c le sac. Choux-fleurs, 75c la doz. Carottes, 15c à 20c la doz de paquets. Céleri de Montréal, 10c à 25c la douzaine de paquets. Choux, 35c à 50c la doz. Fèves vertes, 50c à 60c le sac. Fèves jaunes, 70c le sac. Navets, 85c le sac. Onions d'Espagne, \$2.50 la caisse. Patates sucrées, de \$3.75 à \$4.00 le quart. Persil, 10c la doz de paquets. Radis, 5c à 20c la doz de paquets. Rhubarbe, 15c la doz de paquets. Tomates, 20c la boîte. Tomates, 25c le panier.

FRUITS VERTS

Nous cotons:

Bananes, de	\$1.25 à \$1.50 le régime.
Citrons de Messine,	\$3.00 la boîte.
Melons, de	\$3.00 à \$7.00 la manne.
Melons d'eau,	20c à 25c.
Oranges de Jamaïque,	\$6.00 le quart.
Pommes,	\$1.00 à \$3.00 le quart.
Pêches,	\$1.50 la boîte.
Prunes,	\$1.00 à \$1.50 le crate.
Poires, de	40c à 50c le panier.
Pêches, de	50c à \$1.00 le grand panier.
Pêches,	25c le petit panier.
Prunes,	35c le panier.
Prunes,	25c le demi-panier.
Raisin vert,	\$1.50 le crate.

VERNIS A CHAUSSURES

2

DANS

1



2

DANS

1

METTEZ EN STOCK LE Vernis a Chaussures 2 dans 1

AVANT LES TEMPS FROIDS, ATTENDU QU'ON NE PEUT PAS L'EXPEDIER EN HIVER.

EN VENTE CHEZ TOUS LES MARCHANDS DE GROS

The F. F. DALLEY CO., Limited,
HAMILTON, CANADA.

LE SEL DE TABLE WINDSOR

N'A PAS SON RIVAL

TOUS LES EPICIERES.

Pour la qualité et la pureté achetez l'EXTRA GRANULÉ et les autres Sucres raffinés de la vieille marque de confiance

Redpath

Manufacture par THE CANADA SUGAR REFINING Co Limited
MONTREAL

SEUL VERITABLE

Le Sirop d'Anis Gauvin porte sur son enveloppe la signature de J. A. E. Gauvin. Tous les autres sirops d'anis ne sont que des imitations.

J. A. E. GAUVIN,
1286 rue Ste-Catherine, Montreal.

La Pureté et l'Excellence du

Cacao Hygiénique et Perfection de
Chocolat Queen's Dessert,
Royal Navy et Perfection de .
Glaçages de
Barres de Chocolat à la Crème,
Gingembre au Chocolat,
Wafers, etc., et
fameux mélange de Café de . . .

C
O
W
A
N

En font les produits les plus populaires pour tous les épiciers.

THE COWAN CO., LIMITED, - TORONTO

AU

Comptoir des Antilles et du Levant
Vins, Cafés,
Thés, Epices

C'est une marchandise honnête et juste l'article pour créer ou étendre un courant d'affaires.



Voir les cotations dans nos prix courants.

Les meilleurs épiciers se font un devoir d'en tenir toujours en stock.



En vente dans toutes les épiceries les marques de Café St-Marc et La Sultana. Seuls dépositaires au Canada pour les vins de messe des Pères Blancs d'Afrique.

COMTE, FORBES & CIE

* IMPORTATEURS *

1329, Rue Notre-Dame TEL. EST 2341
A l'est de la gare Viger. TEL. M. 2032

La Peptonine

Le véritable aliment des enfants, pur, stérilisé, approuvé par les analystes officiels, recommandé par les autorités médicales.

Se détaille à 25 cts la grande boîte.

Pour les cotations, consultez les prix courants de ce journal.

F. COURSOL, Seul Propriétaire,
238 Avenue de l'Hôtel de Ville, --- MONTREAL.

ÉMILE JOSEPH, L. L. B.
AVOCAT

NEW YORK LIFE BLDG. MONTREAL

Chambre 701

Tel. Bel Yain 1778

A cause de leur mérite.

Le Ginger Ale, le Soda, le Ginger Beer, la Limonade, la Ciderine, etc., de TIMMONS, ont reçu leur légitime récompense l'approbation des gens les plus difficiles du Canada.

La preuve de leur qualité supérieure a été fréquemment mise en évidence par l'octroi de Médailles, Premier Prix et Diplomes. Nous sommes convaincus que les marchands ne pourraient pas se procurer une ligne de vente plus facile et plus profitable que celle-ci. Nous sollicitons une part de vos commandes. Nous garantissons que nos produits sont

ABSOLUMENT LES MEILLEURS.

M. TIMMONS & SON.
QUEBEC, P. Q.

Raisin rouge, \$2.50 le crate.
Raisin rouge, 45c le panier.
Raisin bleu, 27 1-2c le panier.
Raisin vert, 25c le panier.
Raisin Malaga, \$4.50 à \$5.00 le quart.

FOIN PRESSE ET FOURRAGES

MM. Hosmer, Robinson & Co., nous écrivent de Boston, le 17 sept. 1903:

Les arrivages pour la semaine dernière ont été de 186 chars de foin et 21 chars de paille, 7 chars pour l'exportation.

Pendant la semaine correspondante de l'an dernier 292 chars de foin, 40 chars pour l'exportation.

La paille de seigle ainsi que les foins sont l'objet d'une bonne demande nous conseillons des expéditions avant que les arrivages d'automne n'arrivent en quantités.

	Grosses balles	Petites balles
Foin choix	\$18.00 à \$00.00	\$17.50 à \$00.00
— No 1..	17.00 à 17.50	16.00 à 17.00
— No 2..	14.00 à 15.00	13.00 à 14.00
— No 3..	11.00 à 12.00	11.00 à 12.00
mélg. trèfle	12.00 à 13.00	12.00 à 13.00
Trèfle.....	10.00 à 11.00	10.00 à 11.00
Paille de seigle		
long.....	17.00 à 18.00	
—mêlée..	11.00 à 12.00	11.00 à 12.00
—d'avoine	6.00 à 7.00	6.00 à 7.00

Marché de Montréal

Le marché est à peu près ferme aux prix suivants en lots de char, sur rails à Montréal; foin No 1 de \$10.00 à \$10.50; foin No 2 de \$8.00 à \$9.00 et foin mélangé de trèfle de \$7.50 à \$8.00.

Les marchés étrangers sont tous faibles et en baisse.

PEAUX VERTES

Le marché est actif; on s'attend à une avance prochaine sur les peaux de moutons.

Nous cotons:

Bœuf, No 1, 9c et No 2, 8c; taureaux, 7c; veaux, No 1, 11c et No 2, 9c la lb; peaux de mouton, 60c pièce; chevaux No 1, \$2.00; No 2, \$1.50 et No 3, \$1.00 la

En voulez-vous de la mélasse?

C'est le bon moment d'acheter de la mélasse Barbade, car elle est appelée à monter encore.

La maison Laporte, Martin & Cie, la seule dans tout le commerce de gros a obtenu un chargement complet de mélasse Barbade, actuellement en voie de déchargement ex-barque Devonia; c'est le bon temps d'acheter pour livraison immédiate, à un prix encore favorable aux acheteurs, avant l'emmagasinage de cette marchandise actuellement sur les quais.

MM. L. Chaput, Fils & Cie offrent le plus bel et le plus grand assortiment de fruits secs, raisins, noix, à arriver. Demandez leurs prix avant de placer vos ordres.

La mélasse

offerte par The Dominion Molasses Company, de Halifax, N. E., allie la finesse à la correction des prix. Ecrivez et demandez échantillons et cotations. Cela ne vous coûtera rien et vous y trouverez certainement votre intérêt, si vous appartenez à la classe des acheteurs avisés.

Meubles artistiques

On va chercher souvent au loin, ce que l'on a sous la main.

La maison P. E. Bourassa et Fils fabrique de superbes meubles artistiques ainsi que des manteaux de cheminée, au No 1442 de la rue Notre-Dame, à Montréal.

Elle manufacture également des garnitures de bureaux et de magasins: si vous avez l'intention de moderniser vos bureaux ou votre magasin — vous trouverez chez MM. P. E. Bourassa et Fils, de l'originalité, du goût et, ce qui ne gâte rien, des prix raisonnables.

Vernis à chaussures "2 dans 1"

Un vernis à chaussures dont on dit grand bien: le vernis "2 dans 1" fabriqué par The F. F. Dalley Co. Limited, de Hamilton, Canada.

L'article donne généralement satisfaction; mais c'est une marchandise qui ne voyage pas l'hiver, il importe donc de passer des commandes sans retard, d'autant plus que l'article est de vente facile et a déjà une bonne demande partout où il a été mis en vente.

Ventes de fonds de banqueroute par les Curateurs

Par Bilodeau & Chalfour, le stock de André Leduc, carrossier, de Beauharnais, à 35 1-2c dans la piastre à E. D. Porchéron et les dettes de livres à 30c dans la piastre à E. D. Porchéron.

Par Alex. Desmarteau, le stock de librairie de Alphonse Beaudoin, à 40c dans la piastre à E. A. Martineau.



LE TABAC

“ Croix
Rouge ”

Est un tabac haché, naturel, doux à fumer.

EN VENTE PAR TOUTES LES MAISONS DE GROS.

Manufacturé par **LA CIE B. HOUDE**, Limitée,
Les plus grands Manufacturiers de Tabacs Coupés au Canada.

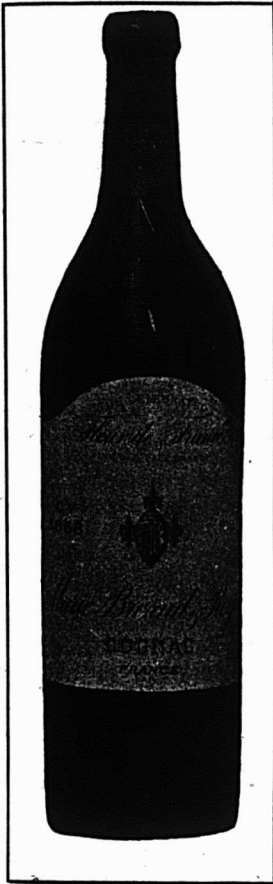

Cognacs Marie Brizard & Roger

— Maison fondée en 1755 —

La haute réputation dont jouit dans le monde entier la maison MARIE BRIZARD & ROGER est la garantie de la qualité irréprochable des cognacs qu'elle offre à la consommation, en caisses ou en barils, sous les différentes marques de

Cognacs "Fleur de France"

Caisses : 1 Fleur de Lys ; 2 Fleurs de Lys ; 3 Fleurs de Lys ; S. O. P., C. V. 1858.

Marie Brizard & Roger
 PROPRIETAIRES DES VIGNOBLES :
 DOMAINE DE MONTBRIZARD
 RICHEMONT.  Cognac.

Representants au Canada : D. Masson & Cie, Montreal.

BEURRE, FROMAGE,

HUGH ALLAN

Le mois de septembre est bien avancé et mes clients commencent à demander leur beurre d'hiver. Si vous fabriquez du beurre "Fancy" et que vous vouliez en obtenir les plus hauts prix du marché, écrivez, téléphonez ou télégraphiez moi, vu que je suis à court de produits "Fancy". J'achèterai soit à un prix fixe. ou bien je vendrai à commission.

HUGH ALLAN

Téléphone Main, 814.

120 rue King, 36 rue William, Montreal.

L'ÉPICERIE UNIVERSELLE

Nous détachons de la chronique mondiale de notre confrère, M. A. Seigneurie, de l'«Epicier» de Paris, quelques amusantes réminiscences d'un piquant intérêt pour la profession d'épicier:

«L'épicerie et les épiciers sont, de par le monde, mêlés à la plupart des événements, et j'ai eu l'occasion de démontrer ici même, dans l'«Epicier» à diverses reprises, que c'étaient des armateurs, transporteurs et fabricants d'épices qui, au bon vieux temps, avaient les premiers parcouru la terre dans tous les sens, et ouvert ainsi la route aux marines officielles, qui existaient à peine alors.

Dans les deux tiers au moins de l'immense continent africain; mais surtout dans la partie désertique, c'est le chameau, ce «navire du désert», qui sert à effectuer les transports de denrées.

Je me souviens d'avoir eu à employer de nombreux chameaux, pour le transport des vivres et des matériaux, lorsque je commandais le cercle de Rufisque [Sénégal] il y a plus de vingt ans, et mon ancienne profession de commis-épicer me servit singulièrement en cette circonstance.

L'administration m'expédiait des ports de Gorée et Dakar, par mer, des côtes entières de vivres et de matériaux; vins, farines, riz, conserves, cafés, épices, bois

de construction, etc., et je devais former des caravanes de chameaux, les faire charger et expédier vers les postes de l'intérieur Pout et Thiès.

Mon ancienne profession m'avait appris l'art de paquetage, de l'emballage et des soins à donner aux denrées pour leur conservation, aussi apportai-je des modifications qui furent jugées fort intéressantes en haut lieu, dans la façon d'organiser une caravane de vivres et de charger les chameaux.

Je fus d'ailleurs félicité à ce sujet par mon collègue commandant le cercle de Thiès, qui était alors le lieutenant Galliéni, devenu gouverneur général de Madagascar.

J'étais aidé dans mon travail de réorganisation des caravanes par un noir fort intelligent et instruit appartenant à mon poste comme agent télégraphiste. Celui-là est devenu almayou ou roi constitutionnel de Ségou-Sikoro [Soudan].

Vous voyez, mes chers confrères, que l'Épicerie, mêlée à tous les événements, est susceptible d'aider ses adeptes dans des circonstances très diverses, et d'amener de bonnes relations avec les rois futurs et les grands manitous coloniaux!

A. SEIGNEURIE.

La publicité intermittente ressemble à la malaria — un chaud et froid alternatifs.

Auges et Abreuvoirs en acier

M. Wilber S. Gordon, de Tweed, Ont., a réussi à obtenir un brevet pour son auge en acier pour porcheries, ainsi que pour son abreuvoir en acier. Ce sont de très beaux articles, quelque chose dont chaque fermier a besoin. Il y a longtemps qu'existe cette demande en faveur d'une auge pour l'élevage du porc, mais qui soit pratiquement indestructible et ne puisse pas être rongée. M. Gordon a réussi à fabriquer une auge qui répond entièrement à ce besoin, en employant à sa fabrication d'épaisses tôles à boudins roulées en demi-cercles avec les bords solidement terminés avec du tuyau fendu 3-8 et martelé. Cela donne à l'appareil une finition arrondie, laquelle les porcs sont impuissants à détruire. Des barres transversales de 12 en 12 pouces empêchent les porcs de se masser et de gaspiller de la nourriture. Il fabrique également un abreuvoir du même modèle en trois grandeurs, de la contenance de 10 gallons, 12 gallons et 15 gallons au pied. C'est un article très demandé et de bonne vente. Les réservoirs et auges sont garantis à l'épreuve de la gelée et étanches, à l'épreuve du petit lait. Ils sont pratiquement indestructibles, et, avec du soin, ils dureront la vie entière. Ces réservoirs et auges sont de première classe sous tous les rapports, sont peints avec soin, noirs à l'extérieur et bleu foncé à l'intérieur. Ce sont des articles de bonne vente et les marchands feront bien de s'assurer une agence.

C'est généralement, le marchand qui «a peur» d'annoncer, qui se lamente du marasme des affaires.

Les Jambons et Epoules "Pic-Nic,"

sont les produits préparés au sucre les meilleur marché qui se vendent sur la place. Si vous en faites des «leaders», vos clients les achèteront avec empressement: ils vous laisseront un bon profit. Nos

Jambons Désossés

et roulés sont spécialement préparés pour être cuits et tranchés. Nous pouvons les fournir dans la saumure, cuits ou fumés, à des prix attrayants.

Nous contrôlons et garantissons tous les produits emballés par

The Charlottetown Preserving Co.

Ses blquets en conserves sont les plus fins emballés au Canada. Ils sont emboîtés en pintes et en gallons.

Ecrivez ou télégraphiez pour les prix.

Nous faisons également le commerce de **beurre, œufs, fromage** et de tous les **produits** de la ferme.

Nos Jambons et Bacon "Beech Nut" sont délicieux.

DEMANDEZ NOS LISTES DE PRIX

Adresse Télégraphique:
"Domino"
Charlottetown.

Codes employés:
A. B. C.
Lieber's Private

THE DOMINION PACKING CO'Y, LTD.

CHARLOTTETOWN, I. P. E. CANADA.

Succursales: Halifax, Sydney et St. John, Terre-Neuve.

PRIX COURANTS—MONTREAL, 24 SEPTEMBRE 1903

Saryumes.....	08 1/2 à 09
Ceylan Pekoe.....	14 à 18
" Orange Pekoe.....	18 à 25
<i>Thés des Indes.</i>	<i>La lb.</i>
Pekoe Souchong.....	14 à 17
<i>Thés de Ceylan.</i>	<i>La lb.</i>
Ceylan Pekoe Souchong.....	14 à 14
".....	15
" Orange Pekoe.....	17
Ceylan Flowery Pekoe.....	20 à 30
Golden Tipped.....	30
Blends "Fan cytine" No 2, 10 lbs.....	35
" " " No 2, 30 ".....	32 1/2
" " " No 2, 60 ".....	30
" " " No 1, 10 ".....	27
" " " No 1, 30 ".....	24
" " " No 1, 60 ".....	22
<i>Thés purs de Ceylan.</i>	
Hibon, marque "Owl Chop" boîtes 60 lbs	
100 paquets 1/2 lb. et 10 paquet 1 lb La lb.	
No 5 Etiquette Rouge (Flowery Pekoe) 20	
No 10 Etiquette Verte (Flowery Pekoe) 28	
No 15 Etiquette Argentée (Golden Tipped).....	35
No 20 Etiquette Jaune (Choise Golden Tipped Pekoe).....	38
No 30 Etiquette d'Or (Extra Choise Golden Tipped Pekoe).....	47
<i>Thés Ceylan Vert.</i>	
No 1 Hchut.....	19
No 2 ".....	17 1/2
<i>Thés de Ceylan, en paquet 4 lbs.</i>	
et 1 lb. boîtes assorties de 4 lbs	
(Marque l'Abellie)	
Golden Tipped Pekoe, Etiquette Rouge.....	38
No 3 Flowery Pekoe, Etiquette Verte	30
<i>Thés des Indes</i>	
Indian Pekoe Souchong.....	13 à 14
".....	13 1/2
" Golden Tipped Pekoe.....	20
".....	35
Indian Green.....	00
Hyson Tea.....	00
G. Powder cheap.....	00
Wm Clark, Montréal	
<i>Conserves.</i>	
Compressed Corned Beef 1s. la dz. \$1 50	
" " " 2s. " 2 85	
" " " 4s. " 7 95	
" " " 14s. " 18 50	
Ready Lunch Beef.....	1s. " 1 50
Ready Lunch Beef.....	2s. " 2 85
Geneva Sausage.....	1s. " 1 85
".....	2s. " 3 00
Cambridge ".....	1s. " 1 43
".....	2s. " 2 60
English Brawn.....	1s. " 1 55
".....	2s. " 2 75

Boneless Pigs Feet.....	1s. " 1 55
".....	2s. " 2 75
Sliced Smoked Beef.....	1/2s. " 1 50
".....	1s. " 2 65
Roast Beef.....	1s. " 1 45
".....	2s. " 2 55
Pork & Beans with sauce	1s. " 0 50
".....	2s. " 0 80
Pork & Beans with Sauce, 3s. la dz	1 00
" Plain.....	0 45
".....	2s. " 0 75
".....	3s. " 0 90
Wild Duck Patés.....	1/2s. " 1 10
Partridge.....	1/2s. " 1 10
Chicken Patés.....	1/2s. la doz 1 10
Veal & Ham.....	1/2s. " 1 10
Ox Tongue (Whole).....	1/2s. " 6 80
".....	2s. " 7 15
".....	2 1/2s. " 7 70
Lunch Tongue.....	1s. " 2 85
Lunch Tongue.....	2s. la doz 5 75
Imperial plum pudding	1 00
<i>Soupes concentrées.</i>	
Mulligatawny, Vegetable, Kidney, Ox Tail,	
Mock Turtle, Chicken, Pea, Julienne, Con-	
somme, Tomato, (Bean Pure) \$1 00 dos.	
Pork & Beans with Chili	
Sauce.....	1s. la dz. 0 55
".....	3s. " 1 05
<i>Potted Meats 1/2s.</i>	
Ham.....	1
Game.....	
Hare.....	
Chicken.....	a ds. 50
Turkey.....	
Wild Duck.....	
Tongue.....	
Beef.....	
Chicken Ham & Tongue. 1/2s. la doz.	1 00
<i>Soupes.</i>	
Mulligatawny.....	
Chicken.....	Pints. la doz. 1 00
Ox Tail.....	
Kidney.....	
Tomato.....	
Vegetable.....	
Julienne.....	
Mock Turtle.....	Quarts. la doz. 2 20
Consomme.....	
Pea.....	
<i>Mince Meat.</i>	
Tins fermées hermétiquement.	
1s.....	1 00
2s.....	1 92
3s.....	2 86
4s.....	3 85
5s.....	4 84
Minced Callops 2s.....	2 60
Jellied Hocks 2s.....	2 65

Cooked Tripe 1s.....	1 10
Lunch Ham 1s.....	1 93
" 2s.....	3 40
Tongue Lunch 1s.....	2 55
Sausage Meat 1s.....	1 55
" 2s.....	2 80
Smoked Geneva Sausage 1/2s	1 00
F. Coursol, Montréal la doz	
La Peptonine.....	2 40
The Cowan Chocolate Co	
TORONTO ET MONTREAL	
<i>Cacaos.</i>	
Hygiénique, 4 ds. tins 1/2 lb.....ds.	3 50
".....	2 00
".....	5 lbs. lb. 0 50
Perfection, ".....	1/2 lb. doz 2 40
Essence cacao sucré. ".....	1/2 lb. doz 1 80
Imperial Dutch 4 ds bts. ".....	lb 0 90
Chocolate powder btes 10, 20,	
30 lbs.....	0 25
Cacao Soluble btes 10, 20, 30	
lbs.....	0 20
Cocoa Nibs.....	0 35
Shells.....	0 05
<i>Chocolats.</i>	
Diamond. Bts 12 lbs 1/4 et 1/2.....lb	0 25
".....	8s " 0 28
French Diamond Bts 12 lbs, 6s.....	0 22
Queen's dessert, ".....	1/4 et 1/2 " 0 40
".....	6s " 0 42
Parisien, marc. à 5c. Bts 12 lbs, lb.	0 30
Royal Navy, 1/4 et 1/2.....	0 30
Rock sucré.....	0 30
Baton à la.....	1 00
Caracas pur, btes 12 lbs 1/4 et 1/2 lb	0 40
Perfection ".....	1/2 et 1/4 " 0 30
<i>Confections Cowan.</i>	
Cream Bars, gds 6 à la bte. dos btes	2 25
".....	pts 6 " 1 35
".....	gds 60 " la bte 1 80
".....	pts 60 " 1 10
Chocolate Ginger btes 1 lb.....	dos 4 00
Chocolate Ginger btes 1/2 lb.....	dos 2 25
".....	Crystallisé btes
1 lb.....	4 00
Chocolate Ginger Crystallisé	
btes 1/2 lb.....	2 25
Chocolate Wafers btes 1/2 lb.....	2 25
".....	1/4 " 1 30
<i>Icings.</i>	
Chocolate Icing paquet 1 lb.....	La doz. 1 75
".....	1/2 " 1 00
".....	1 " 1 75
Pearl Pink Icing ".....	1/2 " 1 00
".....	1/2 " 1 00
White Icing ".....	1 " 1 75
".....	1/2 " 1 00
Lemon Glace ".....	1 " 1 75
".....	1/2 " 1 00

John Dwight & Co
TORONTO ET MONTREAL



DWIGHT'S
BAKING SODA

Soda à pâte
"Cow Brand"

Caisse 60 paquets de 1 lb. la c. 3 00
 " 120 " 1/2 " 3 00
 " 60 pqt's 1/2 et 30 de 1 lb. " 3 00
 " 98 " à 5c. " 3 00

Edwardsburg Starch Co., Ltd
MONTREAL

Empois de buanderie par lb

No 1 Blanc ou Bleu 4-lb. cartons.	0 08
No 1 " 3-lb.	0 08
Canada Laundry.....	0 05
Silver Gloss, 8-lb. bts à coulisées..	0 07 1/2
Silver Gloss, 6-lb. canistres.....	0 07 1/2
Edward's Silver Gloss, 1-lb. pkg.	0 07 1/2
Silver Gloss, gros crystal au quart	0 08 1/2
Benson's Satin, 1-lb. cartons.....	0 07 1/2
No 1 Blanc, bble et petit baril.....	0 05 1/2
Canada White Gloss.....	0 05 1/2
Benson's Enamel, par boîte. 1 25	2 50

Empois de cuisine

Corn Starch de Benson.....	0 06 1/2
Canada Pure Corn.....	0 05 1/2

Empois de riz

Edwardsburg No 1 blanc, 1-lb. cart	0 10
Edwardsburg No 1 blanc ou bleu,	
4-lb. morceanx.....	0 08 1/2

Sirop fine de table Edwardsburg.

Quart.....	la lb 0 02 1/2
1/2 Quart.....	" 0 02 1/2
1/4 Quart.....	" 0 03
Seau 38 1/2.....	chaque 1 30
" 25.....	0 90
Canistre 2 lbs 2 doz à la case. case	1 90
" 5 " 1 " " " "	2 35
" 10 " 1/2 " " " "	2 25
" 20 " 1/4 " " " "	2 10
Canistre émaillé. 2, doz. à la case	2 40

E. W. Gillett Co. Ltd. Toronto Ont.



Levain
'Royal'
36 mor-
ceaux de
5c. à \$1
la boîte.

Gillett's Cream Yeast pag. de 5c la case 1 00

LA PREMIERE AU CANADA

THE TRURO CONDENSED MILK AND CANNING CO., LIMITED.

TRURO, NOUVELLE ECOSSE.

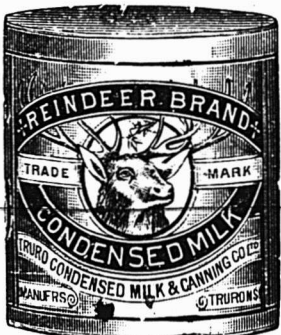

La première à établir et à mettre en opération une manufacture de Lait et de Crème condensés au Canada.

Pendant vingt ans nous avons préparé ces produits de confiance, reconnus aujourd'hui comme les Types, et le nombre toujours croissant de nos clients nous donne la certitude que nous avons conquis une réputation pour l'excellence particulière de nos produits. Notre nouvelle manufacture à Huntingdon est terminée et nous sommes mieux préparés que jamais à servir le commerce.

MANUFACTURES A
Truro, N.E., Huntingdon, Qué., et Mission, C.B.
AGENT: J. A. TAYLOR, MONTREAL.

Mélasses Barbades

NOUVELLE RECOLTE

Nous en avons en stock.
La qualité en est belle.
Les prix en sont corrects,
Nos Echantillons à votre disposition.

POUR PLUS AMPLES INFORMATIONS ECRIVEZ A

The Dominion Molasses Co

LIMITED

HALIFAX - - NOUVELLE-ECOSSE

PRIX COURANTS—MONTREAL, 24 SEPTEMBRE 1903



Lessive en poudre.
4 doz. à la caisse, \$3.60 la cse; par 3 cse, \$3.50; par 5 cses \$3.40.



Poudre à Pâte Magique

6 doz 5c... 40
4 " 4 oz. 60
4 " 6 oz. 75
4 " 8 oz. 95
4 " 12 oz. 1 40
2 " 12 oz. 1 45
4 " 18 oz. 1 85
2 " 16 oz. 1 70
1 " 2 1/2 lb. 4 10
1 " 5 lb. 7 30

Soda Magic
No 1, cses de 60 paq. de 1 lb. \$2 75
2, " " 120 " 1 lb. 2 75
3, " " 30 " 1 lb. 2 75
4, " " 60 " 1 lb. 2 75
5, " " 100 " 10 oz. 2 75

J. A. E. Gauvin Montréal

Spécialités.
Sirop Menthol... la doz. 1 85
Sirop d'Anis Gauvin... 1 75
" " par 3 doz. 1 80
Sirop d'Anis Gauvin par 1 grosse. 17 00
" " par 5 grosses. 18 00
William's Headache Wapers doz. 1 80
" " 3 doz. 1 50
" " la grosse. 18 00

5 p.c. d'escompte.
Hamilton Distillery Co., Ltd.,
HAMILTON, ONT.

Royal Rye 25 U.P. Legall \$2 25
Royal Malt 25 " " 2 25
2 Star Rye 40 " " 1 75
2 Star Malt 40 " " 2 75
Rye 7 ans 25 " " 2 50
" 5 " 25 " " 2 40
" 4 " 25 " " 2 40

WHISKEY "MAPLE LEAF" DE 6 ANS
Imperial Qts, 12 flasks... La cse 7 50
Amber " 12 flasks... " 5 50
Pints 18 flasks... " 8 00
Half Pints 32 flasks... " 6 50
Special Pocket 38 flasks... " 8 50
Quarter Pints 64 flasks... " 7 50

WHISKEY "ROYAL CANADIAN" DE 6 ANS
Quarts 12 bottles... La cse 7 00
Pints 18 flasks... " 7 50
Half Pints 32 " " 8 00
Quarter Pints 64 " " 9 00

WHISKEY BLANC
Quarts... 12 bottles... La cse 5 00

Laporte, Martin & Cie

MONTREAL

Brandy, la caisse
Richard, S. O. 12s bt. qts. 22 50
" F. O. 12s " qts. 15 00
" 1-15-180s " qts. 23 00
" V. S. O. P. 12s " qts. 12 00
" " 24s 1/2 pta. 13 00
" " 48s 1/2 pta. 14 00
" " 180s 1-15 bt. 20 00
" " 180s 1-15 " 10 00
" V. S. O. 12s " qts. 18 00
" " 24s 1/2 pta. 9 50
" V. O. 12s " qts. 8 50
" " 24s 1/2 pta. 14 00
" " 48s 1/2 pta. 10 50
" " 180s 1-15 pta. 14 00
" " carafes 12 " qts. 10 50
" " 20s " qts. 13 00
Couturier... 12s " qts. 7 00
" 24s " pta. 8 00
" 48s 1/2 pta. 9 00
" 24s flasks. 8 00
" 48s 1/2 pta. 9 00
" 180s 1-15 " 13 50
" 12s " qts. 6 00
" 24s " pta. 7 00
" 48s 1/2 pta. 8 00
" 24s flasks. 7 00
" 48s 1/2 pta. 8 00
" 180s 1-15 " 12 50

Gals. Oct's. Oct's. Rbls. Hds.

Couturier. \$4 00 \$3 95 \$3 85 \$3 80
Marion... 3 75 3 60 3 50 3 40
Ph. Richard
V.S.O.P. 5 50 5 35 5 25 5 00
Richard
V.O. proof. 4 25 4 10 4 00 3 90 3 80
Richard 5 up
proof V.O. 4 00 3 80 3 70 3 50 3 40
Richard Fine
champagne. 6 00 5 90
Gtn. (net 30 jours) la caisse.
Pollen & Zoon Rouges... 15s 10 00
" Vertes... 12s 5 00
" Violet... 12s 2 50
Gin Pollen & Zoon, en fûts.
Gals. Oct's. Oct's. Rbls. Hds
P. & Z. \$3 15 \$3 05 \$3 05 \$3 00 \$2 95
Irish Whiskey Mitchell. la caisse.
Cruskeen Lawn (stone jars) 12s 12 50

Special (Old) Ordinary qts b. 12s 9 00
" " Pint flasks... 24s 11 75
Old Ordinary qrt bottle... 12s 3 50
" " 1/2 pint... 24s 8 00
" Imperial qrt flask... 12s 11 25
" 10 oz flasks... 48s 12 00
Old 5 oz flasks... 60s 9 00
(30 jours net) en fûts
Mitchell (Special Old)... 4 10 4 50
(Old)... 3 65 4 00
Compound (B)... 3 25 3 50
(O)... 2 75 3 00

Vin de Malaga—Blandy.

Pale Sweet—Blue label 12s. qts 7 50
" " White " 12s. qts 10 00

Vin de Sherry.

Mansanilla... 12s... qts 1 50
Amorosa... 12s... qts 1 00

le gal. Oct.

Madère No 1... 3 50 3 00
" No 2... 4 50 4 00
Malaga pale Sweet... 3 00 2 75

Scotch Mitchell. la caisse.

Heather Dew... 12s... qts 7 00
(stone jars) Imp. qts 12 50
" 12s flasks ev... 11 25
" 48s " 12 00
" 60s " 9 00

Special Reserve... 12s... qts 9 00
" 24s " pta 10 00
" 24s ev... pta 11 75

Extra Special Liqueur. 12s flac's 9 50
" 24s flac's 9 50
" 48s flac's 8 50

Mullimore... 12s... qts 6 50
" 12s ev... Imp. qts 10 00
" 24s flasks... pta 7 75
" 24s fl... Imp. pta 10 50
" 48s flasks 9 00

En quantités de 5 caisses, 25 p.c. de moins.

Gals. Oct's. Oct's. Rbls.

Special Reserve... \$4 50 \$4 25 \$4 15 \$3 90
Heather Dew "A" 4 00 3 85 3 75 3 65
Extra Special Li-
queur 5 00 4 90 4 80 4 75
Old Scot " 3 75 3 70 3 65 3 50

Champagne.

Vve Amiot Carte d'or... 12s... qts 16 00
" " 24s... pta 17 00
" " d'argent... 12s... qts 10 50
" " 24s... pta 11 50
Duo de Pierland... 12s... qts 14 00
" 24s... pta 15 00
Cardinal... 12s... qts 12 50
" 24s... pta 13 50

Vin de Madère—Blandy. la caisse.

Very Superior... 12s... qts 8 50
Special selected... 12s... qts 10 00

London Particular... 12s... qts 13 00
Thés Lipton. la lb.
No 1... cs 50 lbs, 50 ppts, 1/2 lb... 0 35
" 25 ppts, 1 lb... 0 34
" 10 tins, 5 lbs... 0 35
No 2... " 50 ppts, 1/2 lb... 0 29
" 25 ppts, 1 lb... 0 28
No 3... " 10 tins, 5 lbs... 0 29
" 50 ppts, 1/2 lb... 0 29
" 25 ppts, 1 lb... 0 22
" 10 tins, 5 lbs... 0 23
Coylan vert No 1... 50 ppts, 1/2 lb 0 35
" 25 ppts, 1 lb 0 34
" No 2... 50 ppts, 1/2 lb 0 29
" 25 ppts, 1 lb 0 28

Thés.

Japon, Victoria... 80 lbs 25c
Princesse Louise... 86 lbs 19c

Noir, Victoria... 25 lbs 30c
Princesse Louise... 25 lbs 26c

Lapton No 1... Kn 1 lb 34c
" No 1... Tin 5 lbs 35c
" No 2... Kn 1 lb 28c
" No 2... Tin 5 lbs 29c
" No 3... Kn 1 lb 22c
" No 3... Tin 5 lbs 23c

Noir, Princesse Louise... En 1/2 lb 30c
" " " En 1/2 lb 27 1/2
" Victoria... En 1 lb 32c

Poudre à pâte.

Princesse... tins 5 lbs, 6s chacun 0 50
carré " 1 lb, 24s la doz. 1 75
" rond " 1 lb, 24s " 1 40
" " lb, 48s " 0 85

E. D. Marceau

MONTREAL

la lb.

Rio No 1... 0 10
Rio Choix... 0 12 1/2
Jamaïque No 1... 0 15
Ceylan pur... 0 15
Santos No 1... 0 14 1/2
" choix... 0 16
" extra... 0 17 1/2
Maracaibo No 1... 0 13 1/2
" choix... 0 16
" extra... 0 17 1/2
Plantation privée... 0 25
Java Mal, berry... 0 22 1/2
" Old "Crow... 0 22 1/2
" fin... 0 25
" Co dor... 0 27 1/2
" Ol. Gov... 0 30
" E tra de 10 ans... 0 35
Old Gov. Java & Mocha... 0 30
Mocha Old Crow... 0 22 1/2
" de l'Arable... 0 25
" Condor... 0 27 1/2
Mocha choisi... 0 30

Les Marchandises qui se vendent sont celles qui amènent de la clientèle

Les Confitures, Gelées et Marmelades de

:: Upton ::

sont celles qui se vendent.

ROSE & LAFLAMME

Agents de vente pour l'Est

400 Rue St-Paul, - - MONTREAL

THE ST. LAWRENCE SUGAR REFINING CO. LIMITED

MONTREAL

Sucres Raffinés

Fabricant des qualités les plus choisies de...

JAUNES EFFLORESCENTS, CAFE NOIR,
(BLOOMY YELLOWS) (BRIGHT COFFEE SUGARS)

PHENIX, GRANULES
(Qualité suivant le granulé)

"EXTRA STANDARD"

Les meilleurs sur le marché

The Lake Huron & Manitoba Milling Co. Ltd., GODERICH, CANADA.

Capacité Journalière : 1200 barils.

Manufacturiers de Farine de Blé dur de haute qualité. Emploi exclusif de Blé du Manitoba, dont chaque boisseau subit l'inspection du Gouvernement.

Nos Fameuses Marques 'Five Stars', 'Spy', 'Great West' et 'Three Stars'

Vous pouvez acheter en barils ou en sacs.

SON, GRU et MIDDINGS empaquetés en sacs de 100 lbs

Nos clients trouveront nos produits in surpassables en qualité.

Nous avons le moulin le plus moderne et le mieux équipé du Canada.

Essayez nos produits et achetez dans toute sa pureté le principe de la vie.

PRIX COURANTS—MONTREAL. 24 SEPTEMBRE 1903

Java Mandheing & Mocha choi-	
si à la main.....	0 50
Mélange spécial.....	0 20
" X X X X.....	0 27 1/2
Mélange de cafés purs en boîtes	
de fantaisie de 1 lb., 48 à la	
caisse.....	0 20
Café de Madame Huot.....	1 tin 1 lb
36 à la caisse.....	0 31
Café de Madame Huot tins 7 lbs	
15 à la caisse.....	0 30
Thé noir de Ceylan "Condor"	
se vend 25c étiquette verte 1/2	
1/2 et 1 lb Caisse de 50 lbs.....	0 20
se vend 30c étiquette grise 1/2	
1/2 et 1 lb Caisse de 50 lbs.....	0 23
se vend 36c étiquette jaune 1/2 et	
1 lb Caisse de 50 lbs.....	0 26
se vend 40c étiquette bleue 1/2	
et 1 lb Caisse de 50 lbs.....	0 30
se vend 50c étiquette rouge 1/2	
et 1 lb Caisse de 50 lbs.....	0 34
se vend 60c étiquette blanche 1/2	
et 1 lb Caisse de 50 lbs.....	0 40
Thés Japonais.	
Condor I 40 lbs.....	0 42 1/2
Condor II 40 lbs.....	0 40
Condor III 80 lbs.....	0 37 1/2
Condor IV 80 lbs.....	0 34
" V..... 80 lbs.....	0 30
" XXXX..... 80 lbs.....	0 25
" XXXX..... 30 lbs.....	0 26
" XXX..... 80 lbs.....	0 22 1/2
" XXX..... 30 lbs.....	0 23 1/2
" XX..... 80 lbs.....	0 20
" XX..... 30 lbs.....	0 21
" LX..... 60 lbs par caisse	
25 x 1 lb, 70 x 1/2 lb, se	
détaille 40c.....	0 30
NECTAR—Mélange des thés noirs. Caisse	
de 50 lbs assorties, 1/2, 1/2, 1, aussi	
caisses de 50 lbs, en 1 lb et 1/2 lb.	
Vert.....(se détaille 26c).....	0 20
Chocolat.....(" 35c).....	0 25
Bien.....(" 50c).....	0 36
Marron.....(" 60c).....	0 45
NECTAR THE NOIR—Boîtes de fantaisie de	
1 lb 50 à la caisse.....	0 32 1/2
Chocolat.....	0 42 1/2
Bien.....	0 50
Marron.....	1 50
NECTAR THE NOIR—Boîtes de fantaisie	
de trois livres.....	1 50
Marron.....	1 50
OLD CROW—Mélange des thés noirs. Btes	
de 10, 25, 50 et 80 lbs.....	0 35
No 1.....	0 30
No 2.....	0 25
No 3.....	0 25

No 4.....	0 20
No 5.....	0 17 1/2
Moutarde "Condor" pure la lb.	
Boîtes de 1 lb.....	0 32 1/2
" 1/2 lb.....	0 33
" 1/4 lb.....	0 35
Moutarde "Old Crow" mélangée.	
Boîtes de 1 lb.....	0 22 1/2
" 1/2 lb.....	0 23
" 1/4 lb.....	0 25
Moutarde Condor, Jarres 4 lbs.....	1 20
" 1 lb.....	0 35
" Old Crow " 4 lbs.....	0 70
" 1 lb.....	0 25
Poudres à pâte	
E M D de crème de tarte pure	
Caisses de 2 ds.....	1 lb 3 25
" 4 ".....	1 75
" 4 ".....	1 20
Condor de grand choix	
Caisses de 2 ds.....	1 lb 2 25
" 4 ".....	1 35
" 4 ".....	0 80
Old Crow de haute qualité	
Caisses de 2 ds.....	1 lb 1 25
" 4 ".....	0 70
" 4 ".....	0 45
Vinaigre. Le gallon.	
Vinaigre GMD, la plus haute qua-	
lité, distillé pur.....	0 30
Condor, distillé pur.....	0 25
Old Crow, distillé pur.....	0 20
Prix spéciaux aux acheteurs en quantité	
McLaren, Montréal	
Poudre à pâte, Cook's Friend.	
No 1, en boîtes de 4 et 2 ds.....	la dos 2 40
" 2, " 8 et 3 ".....	0 80
" 3, " 4 ".....	0 45
" 10 " 4 et 2 ".....	2 10
The National Licorice Co.	
Brooklyn N. Y.	
Y. et S. Boîtes de 5 lbs, bois, par lb.....	0 40
Y. et S. Boîtes de fantaisie, 38 bâtons	
12s ou 50 bâtons 16s la bte, par bte.....	1 25
"Ringed" boîtes de 5 lbs, par lb.....	0 40
"Acme" Pellets, boîtes ferblanc de	
5 lbs, par boîte.....	2 00
"Acme" Pellets, boîtes de fantaisie,	
(40 boîtes de 5c à la bte), par boîte.....	1 50
Wafers goudron, Reglisse et Tolu,	
boîtes de 5 lbs par boîte.....	2 00
Lozenges de réglisse, verres de 5 lbs.....	1 75
" boîtes de 5 lbs.....	1 50
Reglisse "Furry" 200 bâtons.....	1 45
" 150 bâtons.....	0 73
"Dulce" gds bâtons de 1c, bte 100.....	0 60

A. Robitaille & Cie, Montréal	
Brandies. (droits payés) La caisse	
Sorin—Carte bien.....	\$ 8 50
" Carte rouge.....	9 50
" Carte d'or.....	11 00
" 24 Flasks avec verre.....	9 00
" 48 1/2 Flasks avec verre.....	10 50
" Gallon.....	4 00
" 4 25	
J. Mourier & Cie la caisse	
Quarts.....	7 00
24 1/2 bouteilles.....	8 00
48 1/2 ".....	9 00
24 flasks.....	8 00
48 1/2 flasks.....	9 00
48 1/2 " avec verres.....	8 50
24 ".....	9 50
MontSt-Louis, quarts.....	6 00
" 24 flasks.....	7 00
" 48 1/2 flasks.....	8 00
Champagne Bellon & Cie qts pts	
Carte Blanche.....	12 00 13 00
Poudre à pâte Prince Arthur	
Bte 1 lb, 2 ds à la cse.....	1 50
Bte 1/2 lb, 4 ds à la cse.....	0 85
Bte 1/4 lb.....	0 50
Scotch Whisky Craigdu Blend. Caisse	
Quarts ord.....	6 50
" impérial.....	9 50
24 flasks.....	7 50
48 1/2 flasks.....	8 50
Tellier, Rothwell & Co.	
MONTREAL	
Mines à poêle. La grosse.	
Royal Black lead.....	1 75
Magic Stove paste, grands.....	9 00
Bleu à laver. La lb	
Parisian.....	0 12 1/2
Victoria.....	0 10
Challenge.....	0 10
Arthur P. Tippet & Co Montréal	
Savon.	
A. P. TIPPET & CO	
AGENTS.	
Teintures May-	
pole Soap, cou-	
leurs, par grosse	
\$10.20.	
Teintures May	
pole Soap noirs	
par grs.. \$15.30	
Maison Stowers.	
Lime Juice Cordial p. 2 ds	0 00 4 00
" q. l ".....	0 00 3 50
Double Ref. Lime J'ce 1 ds	0 00 3 50
Lemon syrup bout. 1 ".....	0 00 4 00

T. Upton & Co. Hamilton, Ont.

Jams pures de fruits.

Framboises, Mûres, Fraises, Pêches, Prunes, Abricots, Gadelles Rouges, Gadelle Noires, Groseilles, Figues.

Verres 1 lb, cse 2 ds. la ds..... 0 95

Canistres 2 1/2 lbs 8 " la lb..... 0 06 1/2

 " 5 " 8 " "..... 0 06

 " 7 " 8 " "..... 0 06

 " 7 " 6 " "..... 0 06

 " 14 et 30 lbs " la lb..... 0 06

Géles de fruit pures.

Framboises, Fraises, Gadelles Noires, Gadelles rouges, Ananas.

Verres 1 lb, cse 2 ds la ds..... 0 95

Seaux 7 " " 6 " "..... 0 06

 " 14 et 30 lbs. la lb..... 0 06

Home made jams

Framboises, Fraises, Pêches, Prunes, Gadelles Rouges, Gadelles Noires, Abricots, Groseilles.

Verres 1 lb cse 2 ds. la ds..... 1 50

Canistr s 5 lbs cse 8 " la lb..... 0 09

Seaux 7 " " 8 " "..... 0 09

 " 7 " " 6 " "..... 0 09

 " 14 et 30 lbs..... 0 09

Marmelade d'Oranges.

Verres 1 lb 2 ds. à la cse..... la ds. 0 95

"Home Made" verres 1 lb cse

2 ds la ds..... 1 50

Seaux 7 lbs cse 6 la lb..... 0 06

Canistres 5 lbs cse 12 la lb..... 0 06

 " 7 " " 12 " "..... 0 06

Miel blanc clarifié.

Verres 1 lb, cse 2 ds. la ds. 1 90

Emballage assorti si désiré



The O. & W. Thum Co.
GRAND RAPIDS, MICH.
WALKERVILLE, ONT.
Papier à manches
"Tanglefoot"

25 feuilles, double..... la bte 0 40

10 boîtes..... la cse 3 75

D. C. Brosseau C. Beauvais L. G. Jarret

Thés, Vins, Liqueurs, Cafés.

.. Epices, Poudres à Pâte..

Marchandises de choix, dans toutes les lignes, a des prix supportant facilement la comparaison, a qualité égale.

L'agrandissement de nos magasins nous donne des facilités exceptionnelles pour l'exécution rapide et satisfaisante de toutes les commandes.

D. C. BROSSEAU & CIE.,

Epiciers en Gros et Importateurs.

1430 à 1440 rue Notre-Dame,
MONTREAL.

Fruits Secs de Qualité.

La marque "Griffin" de Raisins Epépinés, de Prunes, d'Abricots, de Pêches et de Poires séchées représente la plus haute qualité de fruits séchés de Californie. Ils sont préparés et emballés dans les vergers mêmes où on les récolte—ils ne sont pas expédiés en vrac et ensuite emballés à nouveau.

Les propriétaires de la marque "Griffin" ont des années d'expérience—ils ne sont pas novices en affaires. Vous obtenez le bénéfice de leur habileté lorsque vous achetez la marque "Griffin."

Arthur P. Tippet & Cie, Agents

8, Place Royale, Montréal.

(4)

Ferronneries, Peintures, Constructions et Immeubles

REVUE DES MARCHÉS

FERRONNERIES

La demande pour les ferronneries pour les besoins du commerce d'automne est toujours active.

Nous ne relevons aucun changement important dans la liste des prix.

Les remises sont satisfaisantes.

Clous coupés

La demande pour les clous coupés est soutenue à des prix fermes.

Le prix de base est maintenu à \$2.40.

Clous de broche

Les commandes pour les clous de broche sont toujours très nombreuses et se prennent à des prix très fermes.

Le prix de liste est de \$2.40 pour lots de char, et de \$2.45 pour lots de moindre importance.

Clous à cheval

Le marché des clous à cheval est très actif. Bon nombre de marchands s'approvisionnent avant la fermeture de la navigation.

METAUX

Le marché des métaux n'est pas aussi actif que celui de la ferronnerie. Les commandes d'importation se ressentent de l'incertitude des marchés étrangers.

Fontes de fer.

Les fontes de fer ne donnent lieu qu'à des transactions restreintes par suite de la faiblesse des marchés extérieurs.

On cote: Summerlee, \$20.00. Carron, \$21.00. Middlesboro, \$18.00.

Etain en lingots

La demande est satisfaisante; nous maintenons nos anciens prix, soit de 33c à 34c la lb.

HUILES ET PEINTURES

La demande pour les huiles et peintures est toujours bonne. Le marché de l'huile de prix semble reprendre quelque fermeté. Quant à l'essence de térébenthine les prix ont une forte tendance à la hausse.

Cuivre en lingots

Bien que le ton des marchés étrangers soit plus ferme, le cuivre en lingots est coté à Montréal à raison de 141-2c la lb.

Huile de lin

Quoique le marché de l'huile de lin soit plus ferme qu'il ne l'a été depuis plusieurs semaines, les prix n'ont pas encore été augmentés, mais s'ils l'étaient dans un avenir prochain, cela ne causerait aucune surprise. Nous maintenons

nos prix de la semaine dernière soit 49c à 50c pour l'huile crue et 52c à 53c pour l'huile bouillie.

Essence de térébenthine

L'essence de térébenthine est très ferme aux prix de la semaine dernière. Le prix de 85c le gallon est maintenant plus souvent coté que celui de 83c.

Papiers de construction

La demande pour les papiers de construction est bonne pour cette époque de l'année. Les prix de notre liste sont très fermes.

Ciment

Les affaires dans la ligne des ciments sont satisfaisantes. On cote comme suit:

Américain, \$2.20 à \$2.40 le baril.
Canadien, \$1.90 à \$2.25 le baril.
Anglais, \$2.15 à \$2.25 le baril.
Allemand, \$2.25 à \$2.40 le baril.
Belge, \$1.70 à \$1.95 le baril.

Câble et cordage

La demande est excellente pour cette époque de l'année. Les câbles en coton ont une forte tendance à la hausse. Nos prix de liste sont sans changement.

FERRAILLES

Les affaires sont passablement actives; les prix sont les mêmes; du reste, on ne s'attend à aucun changement important avant la fermeture de la navigation.

Cuivre fort, 10 1-2c la lb; Cuivre mince ou fonds en cuivre, 9½ à 10c la lb; Laiton rouge fort, 10c la lb; Laiton jaune fort, 8 1-2c la lb; Laiton mince, 5 cents la lb; Plomb et Zinc, 2c à 2 1-2c la lb; Fer forgé No 1, \$14.00 à \$15.00 la tonne; Fer forgé No 2 et tuyaux de fer, \$8.00 la tonne; Fer fondu et débris de machines, \$15 à \$16 la tonne; Plaques de poêles, \$12.00 la tonne; Fontes et aciers, malléables, \$6.00 la tonne; Chiffons à la campagne, 50c à 60c les 100 lbs; vieilles claques, de 5 1-2c à 6c la lb.

MARCHES ETRANGERS

FRANCE

On ne constate aucun changement dans la tenue du marché sidérurgique à Paris. Celui-ci est toujours calme, ce qui n'est d'ailleurs pas étonnant pendant la période des vacances. On cote les fers marchands à 15,75 francs. Le Comptoir des Tôles et larges plats a reçu de la Compagnie des chemins de fer de l'Est une commande d'environ 250 tonnes de tôles d'acier qualité T. D. de 3m/m et au-dessus à 17,17 francs les 100 kilog. ainsi qu'une fourniture de 170 à 190 tonnes de tôles de fer No 2 ou d'acier qualité T. T. C. spéciales de dimensions or-

dinaires de 3 m/m et au-dessus, également au prix de 17,17 francs les 100 kilog.

Dans les Ardennes, on constate une bonne allure pour les petits fers. En ferronnerie, la situation se maintient d'une façon satisfaisante.

Les forges, les aciéries et les laminoirs marchent d'une façon normale en Meurthe-et-Moselle. Les prix s'établissent comme suit: fers marchands No 2 15 francs, spéciaux 16,50 francs, feuillards 18 francs, fils de fer No 20 20 francs, pointes No 20 22 à 22,50 francs, tôles d'acier 17 francs.

L'allure du travail reste bonne dans les forges de la Haute-Marne. Les carnets sont bien garnis. Les producteurs tiennent tête aux prétentions des acheteurs qui voudraient obtenir des prix semblables à ceux qui sont pratiqués, dans certaines autres régions. Le cours de 16,50 francs continue à être suivi et il faut convenir que les prix de revient élevés et la cherté des matières premières sont un obstacle infranchissable pour toutes les tentatives d'abaissement des cours.

En fonderie mécanique, le travail est irrégulier, les ferrailles sont offertes, mais les constructeurs de machines agricoles sont bien occupés.

Les divers genres d'industrie sont, en ce moment, bien occupés dans la région du Nord.

Comme l'allure des sociétés sidérurgiques du Centre, dont le principal élément d'activité est aujourd'hui l'armement et les fournitures aux chemins de fer, dépend de la situation budgétaire, celle-ci devenant plus aisée, fécondera de nouveau les usines. Un gros programme de constructions navales figure au budget de 1904.

BELGIQUE

Nous avons à constater une baisse pour les fontes d'affinage. La diminution de prix est de 2 francs, ce qui ramène à 51 francs le prix à Athus et à 55 francs le prix à Charleroi. La cause de cette baisse a été naturellement très discutée et elle semble avoir été produite par le fait qu'une usine française a jeté sur le marché une quantité d'une certaine importance avec une diminution de 2 frs au minimum pour se débarrasser probablement d'un stock qui devenait gênant. Le Luxembourg, puis Charleroi, ont été

entraînés par l'exemple et la fonte d'affinage s'est établie à 51 francs pour le quatrième trimestre, des quantités importantes ayant été tout de suite vendues à ces conditions.

Il est à noter que les laminoirs avaient fait depuis longtemps des diminutions de prix pour les produits finis qui correspondent et au delà à la baisse qui vient de se produire pour les fontes.

Par contre, la fonte de moulage tend plutôt à hausser, l'Angleterre étant ferme et Longwy ne paraissant plus avoir de disponible.

Quant aux produits laminés, ils restent à leurs anciens prix, qui pourraient être plus brillants.

ANGLETERRE

On signale de Middlesbrough un marché de fonte satisfaisant. Les principaux producteurs de fonte Cleveland ont porté leur prix No 3, à 47 la-tonne, au-dessus duquel ils ne veulent pas traiter. La fonte de moulage No 4 est à 46/6 et le No 1 à 46/3 par tonne, prix qui n'est guère avantageux pour les producteurs, qui devraient pouvoir réaliser 1 sh. de plus par tonne.

La demande de fonte hématite de la côte orientale s'améliore et les producteurs ont porté le prix des numéros mélangés à 55/3 par tonne, tandis que le No 1 est à 52/6. La fonte Spiegel à 20 francs est offerte à 82/6 par tonne; la fonte ferro-siliceuse à 10 pour cent vaut 77/6 par tonne.

Les industries des fers finis et de l'acier sont déprimées et les perspectives d'amélioration restent nulles. La demande est toutefois active en rails d'acier et de bons ordres sont en exécution non seulement pour chemins de fer, mais également pour tramways. Le marché des tôles et des cornières est très lourd; il en sera probablement ainsi aussi longtemps qu'il ne se produira pas une reprise de l'industrie des constructions navales, reprise qui ne semble pas prochaine en ce moment.

Quelques ordres pour nouveaux steamers ont été donnés pendant la dernière quinzaine, mais ils ne remplacent pas complètement les contrats exécutés.

ALLEMAGNE

Les usines sont, pour la plupart, bien occupées et le marché sidérurgique présente, dans son ensemble, une bonne situation. Le travail fourni pour l'exportation représente environ 40 pour cent.

La fonte de moulage vient d'être haussée de 1 M à la tonne, la demande, d'ailleurs, est très suivie, et les stocks, principalement au syndicat lorrain-luxembourgeois vient à échéances le 1er janvier prochain et l'on s'occupe dès à présent de son renouvellement. On voudrait aussi le constituer en société par actions pour lui donner plus d'ampleur.

Un accord vient d'intervenir entre les

LE RESULTAT

De 30 ans d'expérience,—

L'emploi des meilleurs matériaux,—

L'emploi d'ouvriers experts,—

Des manufactures modernes,—

L'introduction du meilleur blanc de plomb dans le monde — le véritable B. B. de Brandram — dans une peinture liquide—

Est la production de la

Peinture Liquide Anchor.



HENDERSON & POTTS

Etablis en 1874.

Montréal et Halifax.



membres des syndicats des demi-produits et des poutrelles en vue de fixer un minimum de prix à l'exportation, pour une durée indéterminée.

On espère arriver à une entente ferme. C'est le syndicat de l'acier avant la lettre, car on sait que celui-ci s'organiserait pour l'exportation.

Les projets de statuts du "Stahl Verband", c'est ainsi qu'il sera désigné, ont déjà été soumis aux adhérents éventuels, mais la question des quantum n'a pas été abordée; c'est la plus délicate. La forme sera celle d'une société par actions.

Un catalogue à demander.

Nous recevons de MM. E. C. Atkins & Co. les grands manufacturiers de scies en acier dit "Silver Steel" d'Indianapolis, Louisiana, un joli pamphlet, bien pratique et bien clair sur les avantages offerts par leurs scies circulaires à dents démontables — économiques et à l'épreuve de l'usage — et dont les experts font les plus grands éloges. Dix séries de dents de rechange accompagnent chaque scie.

La grande manufacture Atkins tient à justifier sa réputation et à maintenir sa place à la tête de la procession, suivant l'expression populaire.

M. H. P. Hubbard, 30 Front St. East, Toronto, est le représentant au Canada de E. C. Atkins & Co., et, nous ne doutons pas qu'il se fera un plaisir d'envoyer un de ces livrets — très originaux — sur les scies circulaires à dents démontables, à tous les intéressés.

DEVELOPPEMENT DES VOIES FERREES AUX ETATS-UNIS.

L'année 1902, qui a été pour les Etats-Unis une année de grande prospérité économique, a vu s'accroître d'une manière importante les voies ferrées de cette république.

La longueur totale de ces voies était, au 1er janvier 1903, de 325,578 kilomètres, représentant une augmentation de 8,422 kilomètres sur l'année précédente.

Cet accroissement annuel n'avait jamais été atteint depuis l'année 1890. Les compagnies de chemins de fer étaient au nombre de 2,037 et elles employaient 41,228 locomotives.

Le nombre total des voitures de toutes sortes était de 1,640,220, représentant pour l'année une augmentation de 89,000 voitures; sur ce nombre, 1,546,132 voitures étaient destinées au service des marchandises.

Le nombre des employés, qui s'était accru dans le courant de l'année de 118,146, était de 1,189,315 hommes recevant un salaire annuel de 3,381 millions de francs.

La moyenne des dividendes distribués aux actionnaires représentait un intérêt de 5.55 pour cent.

Le nombre des voyageurs transportés a été de 649,878,505 personnes, en augmentation de 42,600,384 sur l'année pré-

cédente ; pour les marchandises, elles ont atteint 1,200 millions de tonnes.

Le bénéfice net des compagnies a dépassé 1 milliard et demi de francs, soit une augmentation de 260 millions sur 1901.

Voici maintenant le côté sombre de la statistique: en 1902, les accidents de chemins de fer n'ont pas fait aux Etats-Unis moins de 73,250 victimes, dont 8,588 tués et 64,662 blessés.

Il est à noter que ces chiffres sont aussi en augmentation sur ceux des années précédentes.

LES PONTS SUSPENDUS

Un récent numéro du "Cassier's Magazine" contient une intéressante discussion au sujet des ponts suspendus.

Beaucoup, aujourd'hui, considèrent ces ponts comme des choses du passé, et prétendent que les systèmes cantilever et autres leur sont définitivement préférés.

Ainsi, un rédacteur d'un grand quotidien de New-York disait dernièrement que lorsqu'on voudra relier sérieusement New-York à ses faubourgs, on abandonnera le système des ponts suspendus, bon pour les siècles passés et que l'on construira des tunnels d'acier ou de maçonnerie et des ponts tubulaires. L'auteur du Cassier's ne partage pas cette opinion. En effet, les ponts suspendus d'ancien modèle sont des constructions surannées ne répondant plus aux exigences de la vie moderne.

Mais leur principe reste exact; seuls les moyens d'exécution doivent être changés; abandonner les ponts suspendus, ce serait priver les ingénieurs d'ouvrages d'art susceptibles de nombreuses et utiles applications, et qu'aucun autre ouvrage ne pourrait remplacer.

PROSPECTEURS AMERICAINS EN SIBERIE

Un groupe de capitalistes dont M. Lyman, ancien secrétaire du Trésor et M. F. W. Peck, qui fut commissaire général des Etats-Unis à l'Exposition de 1900, auraient obtenu du gouvernement russe la concession d'un vaste territoire situé au nord du golfe d'Andipon et à l'ouest du détroit de Behring et s'étendant jusqu'à l'océan Arctique: sa superficie est de 270,000 kilomètres carrés, soit environ la moitié de la superficie de la France. Plusieurs privilèges ont été accordés en même temps, tels que les droits d'exploiter des mines d'or fort riches, paraît-il, de pêcher le saumon, etc.

Le tsar aurait donné cette concession, il y aurait déjà trois ans, en vue d'attirer les capitaux américains en Sibérie.

Dernière heure

LA SITUATION

Les articles en broche

Il y a eu pendant la semaine dernière un certain malaise dans la situation des clous de broche, ainsi que dans celle de la broche à foin; ce malaise provenait du fait que des produits similaires de manufacture étrangère avaient été offerts sur le marché canadien à des prix moindres que ceux cotés par nos manufacturiers.

A l'heure actuelle ce désaccord paraît être en voie d'être réglé, car les prix des clous de broche, ainsi que ceux de la broche à foin sur lesquels les réductions avaient été faites viennent d'être retirés.

La réduction de 5c sur les lots de char de broche barbelée et de broche galvanisée pris à Cleveland est également annulée.

LES MARCHANDS DE FER EN GROS.

Leur assemblée annuelle.

L'assemblée annuelle de la Canadian Wholesale Hardware Association a eu lieu à Toronto, les 22 et 23 septembre.

L'élection des officiers a donné les résultats suivants: M. F. O. Lewis, de Lewis Bros. de Montréal, a été élu président; M. John Bowman de London, Ont., vice-président; MM. Alf. Jeannotte, de la maison L. H. Hébert; Gordon McPherson, de Montréal; M. T. Birkett, d'Ottawa; M. Wm. Shaw, de la Chic Hardware Co. de Québec et M. Whitwan, de la Hobbs Hardware Co. de London, Ont., ont été élus directeurs.

MM. Jenkins & Hardy, de Toronto, sont les secrétaires de l'Association.

Parmi les marchands de Montréal venus à cette assemblée nous relevons les noms de MM. T. H. Newman, de MM. Caverhill & Learmont; F. O. Lewis, de Lewis Bros.; Alf. Jeannotte, de la maison L. H. Hébert; Wm. Starke, de la Starke Hardware Co.

Parlez de succès dans vos annonces, ignorez vos concurrents et faites en sorte que les produits que vous offrez en vente soient d'un intérêt vital pour la classe de clients à laquelle vous les destinez.

PRODUCTION ET CONSOMMATION MONDIALE DE L'ETAIN

L'étain provient presque exclusivement de régions où il est impossible de relever des chiffres exacts pour la production. On est donc obligé de s'appuyer uniquement sur les statistiques commerciales d'importation, exportation et autres documents de ce genre, pour ces évaluations.

La production d'étain dans le monde est donnée comme il suit, en "long tons" de 2200 livres anglaises (environ 1016 kg).

	1901	1902
Détroits	52,580	53,615
Australie	3,345	3,199
Banka et Billiton	19,365	18,765
Bolivie	8,800	9,600
Cornouailles	4,125	3,950
Autres pays	500	550
Total	88,715	89,679

Ce sont les Détroits qui produisent le plus. Dans le chiffre indiqué ci-dessus, représentant la quantité d'étain produite dans les Détroits, est comprise la production de la Péninsule malaise. Ces pays fournissent 59,8 p. c. de la production totale de l'année 1902. Ils sont d'ailleurs les seuls, avec la Bolivie, dont la production ait augmenté dans des proportions appréciables.

L'Angleterre est particulièrement intéressée dans cette question, car plus de 45 p. c. de l'étain importé aux Etats-Unis provient des Détroits.

L'année dernière une petite quantité d'étain originaire du Yunnan a été présentée sur le marché de Londres et il se peut que dans la suite on en exporte davantage de cette région vers l'Angleterre.

Voici à ce sujet les quantités passées en transit par le Tonkin, du Yunnan vers Hongkong (seule voie que suit l'étain exporté du Yunnan sur Hongkong):

	1902	1901
Exportation de l'étain du Yunnan vers Hongkong	3,296	3,072

Il est possible que lorsque le chemin de fer du Yunnan-sen à Haïphong sera terminé, l'exportation de l'étain augmente dans des proportions appréciables, en raison des facilités de transport, de la diminution des frais et risques de perte. Actuellement, en effet, chaque année un certain nombre de jonques transportant des saumons d'étain, se perdent dans le Fleuve Rouge. Une partie de la cargaison est parfois sauvée, mais rarement, et les exportateurs sont obligés de faire des prix beaucoup plus élevés que s'ils n'avaient pas ces pertes à compenser.

Voici maintenant comment se répartit la consommation mondiale de l'étain. Il faut remarquer que pour ces chiffres également on est obligé de se rapporter aux

EN STOCK :

Toles Galvanisées

Toles Noires

Toles du Canada

Fer-Blanc

Broche Barbelée

Broche à Foin

Fer et Acier en Barres

Clous coupés et en Broche

Outils Agricoles

Pelles et Bêches

Essayez notre Département de Commandes par la Malle.



Commandes Peuplées et exécutées promptement.

AGENTS POUR

Peintures "JEWEL"
Wadsworth, Howland & Co.

THE ARCADE FILE WORKS

THE PETERS CARTRIDGE CO.,
Cincinnati, Ohio

Lignes pour Morue
COLONIAL CORDAGE CO.

LEFEVER ARMS CO.,
Syracuse, N. Y.

ARGENTERIE ET COUTELLERIE

VERNIS COLORÉ A PLANCHER
"RODGERS"

FOURNITURES POUR ENTREPRENEURS

COLLE LIQUIDE "ARMY & NAVY"
Wachter Mfg. Co.

THE CANADA HARDWARE CO., Ltd.

ENTREPOTS ET BUREAUX PRINCIPAUX :
10, RUE DeBRESOES

MONTREAL

ENTREPOT :
45, RUE DES COMMUNES

La peinture "W. H. Co." est la meilleure sur le marché aujourd'hui.

Le Marchand Avisé

Se Rend aux Demandes du Public

Le public apprend tous les jours par les journaux du pays que le Poêle de Cuisine

IMPERIAL OXFORD

répond plus aux besoins de la cuisine que n'importe quel autre poêle sur le marché— et y répond d'une manière plus satisfaisante.

Le marchand avisé réalise le fait et livre à ses clients l'Imperial Oxford.

Ecrivez et demandez des informations à

THE GURNEY-MASSEY CO., LTD., MONTREAL.

THE GURNEY FOUNDRY CO.,

LIMITED
TORONTO, WINNIPEG, VANCOUVER.

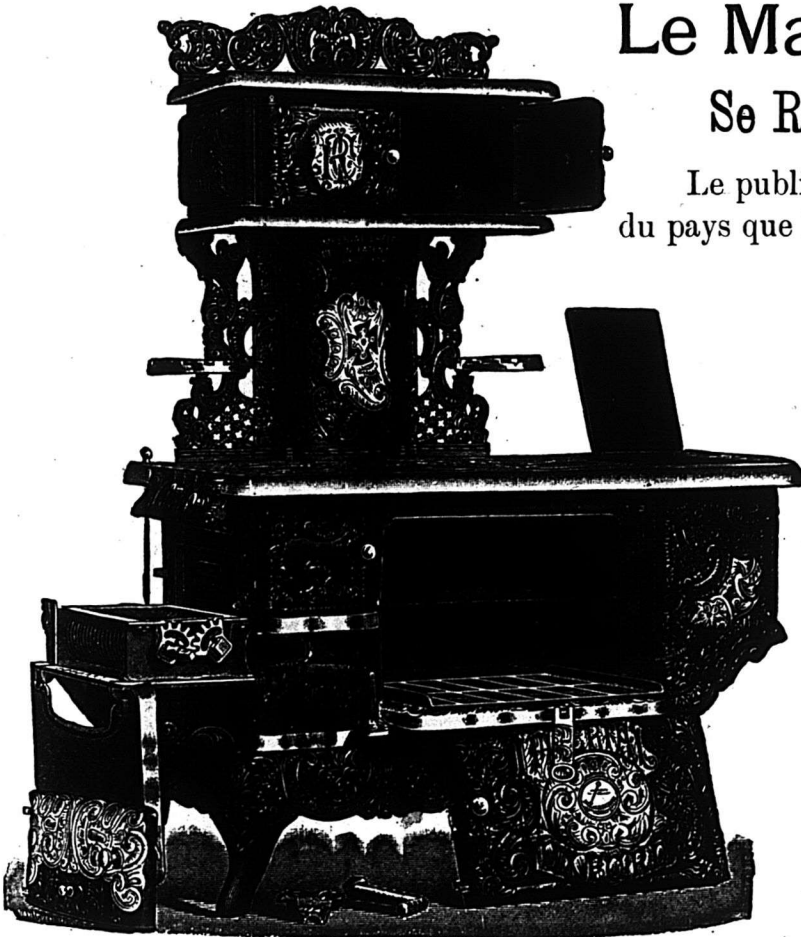

statistiques d'importation, d'exportation, de production.

Les chiffres représentent, comme ci-dessus, des "long tons" de 2240 livres anglaises (1016 kg environ).

	1901	1902
Etats-Unis	33,286	37,966
Grande-Bretagne	19,061	16,673
Continent européen	23,613	23,809
Japon, Chine et Indes	7,155	7,250
Autres pays	2,600	2,800
Total	85,765	88,498

Les Injecteurs Penberthy

réalisent les derniers perfectionnements: ils donnent toujours satisfaction, ne provoquent jamais de plaintes. Ce sont ceux que vous trouverez toujours en stock dans les meilleures maisons, ceux que vous avez vous-même en stock, sans doute, ou, du moins, que vous devriez avoir. Lisez l'annonce d'autre part.

Machineries pour buanderies

Si vous voulez entreprendre l'industrie du blanchissage dans les meilleures conditions de succès, demandez le Guide du Blanchissage [gratuit] ainsi que la liste de prix de la machinerie perfectionnée — ce qu'il y a de mieux au monde dans cette ligne — fabriquée par la Troy Laundry Machinery Company, de Troy, N. Y.

Débiter votre concurrent dans vos annonces, c'est mettre de l'argent, non pas dans votre poche, mais dans la sienne.

LES SELS DE PLOMB EN PEINTURE.

On a publié depuis quelques années beaucoup de mémoires sur l'intoxication par l'emploi de la céruse et sur les moyens de rendre moins dangereuse la profession de peintre en bâtiments. Le *Prix Courant* s'est occupé plusieurs fois de cette question. Néanmoins ce sujet est encore d'actualité, puisque les pouvoirs publics s'occupent de lui trouver une solution; nous allons donc en reprendre l'étude en nous plaçant à un point de vue plus général et en nous appuyant sur des expériences récentes.

On emploie, en peinture et dans bien d'autres travaux du bâtiment, non seulement la céruse ou hydrocarbonate de plomb, mais aussi le minium ou oxyde salin, la litharge, autre forme de l'oxyde de plomb, la mine orange, intermédiaire entre le minium et la litharge, le chromate basique ou le chromate neutre, plus connu sous le nom de jaune de chrome, le sulfate d'un blanc très pur, l'acétate, l'azotate, etc. Or, on entend bien rarement se plaindre des dangers que font courir ces corps aux ouvriers qui les manipulent, et cependant ces dangers sont très grands puisqu'on a prouvé aujourd'hui que le minium et la litharge étaient plus toxiques que la céruse.

D'après le *Cosmos*, faire le procès de la

céruse n'est évidemment point mauvais, supprimer son emploi est mieux; mais ce remède, si radical soit-il, ne guérit qu'un cas particulier d'une maladie générale, l'empoisonnement par les sels de plomb.

L'expérience a démontré qu'on ne saurait combattre efficacement cette intoxication rapide en employant les moyens ordinaires de l'hygiène industrielle; il est pratiquement impossible d'exiger d'un ouvrier l'exécution des mille précautions indiquées pour éviter l'absorption des poussières plombifères, et rien ne prouve au surplus que, s'il prenait toutes ces précautions, il ne risquerait pas néanmoins de s'empoisonner, car il serait toujours forcé de respirer dans une atmosphère contenant en suspension des particules du poison; il en résulte l'obligation de chercher la solution de cette question vitale pour l'industrie du bâtiment dans le remplacement absolu des substances nocives par d'autres substances inoffensives, ou peu toxiques et de colorations semblables.

Après avoir montré comment ce remplacement est possible, nous indiquerons une méthode qui permet de reconnaître aisément et sans appareil la présence d'un sel de plomb dans une poudre colorée, et nous nous demanderons si certaines peintures ne sont pas exemptes de ces sels par le fait même de la présence d'autres corps, qui, entrant en réaction

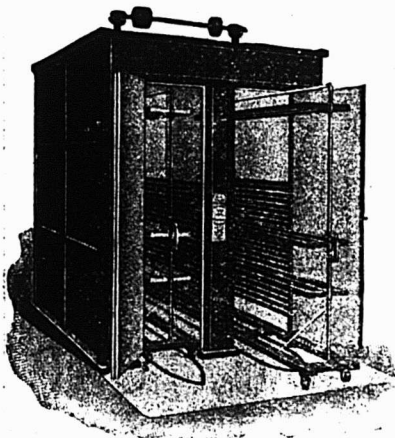

Machinerie Perfectionnée Pour Buanderies

L'industrie du blanchissage est payante, à condition qu'elle soit exploitée économiquement, c'est-à-dire avec la machinerie la plus perfectionnée.

NOUS LA POSSEDONS

ENVOI GRATIS du Catalogue
et Guide du Blanchissage

TROY LAUNDRY MACHINERY Co. Ltd

TROY — NEW-YORK — CHICAGO — SAN FRANCISCO,

NE VOUS ATTENDEZ JAMAIS A DES MILLIERS DE REPONSES D'UNE SEULE ANNONCE — MEME SI L'AGENT D'ANNONCE VOUS GARANTIT EN QUELQUE SORTE CE RESULTAT—IL Y A PEU D'ANNONCES QUI ENTRAINENT PAREILLE AVALANCHE DE REPONSES.

P. E. Bourassa & Fils

FABRICANTS DE

Meubles Artistiques
et
Manteaux de Cheminees

Carnitures de Bureaux
et de Magasins.

1442 Rue Notre-Dame,
MONTREAL.

Tel. Marc. 4062.

avec ceux-ci, donneraient des composés très durs et inapplicables au pinceau.

La teinte blanche présente une importance primordiale en peinture, parce qu'elle est la base de toutes les teintes claires et parce que, généralement, on ne peint en rouge, en bleu ou en toute autre couleur que sur un fond blanc obtenu par l'apposition d'un apprêt et d'une première couche. Les blancs servent aussi à abaisser le ton des bleus d'outremer et des bleus de Prusse, qui fourniraient sans cela une peinture noire, des verts minéraux, des vermillons, etc.

Jusqu'à ces derniers temps, on a fabriqué la peinture blanche en broyant de la céruse avec de l'huile de lin ou un mélange d'huile de lin et d'huile de colza et on a impudemment empoisonné les ouvriers qui préparaient ces produits et même ceux qui les appliquaient; les pauvres malheureux souffraient non seulement d'une anémie terrible, mais aussi des horribles coliques de plomb, et croyant trouver dans l'alcool un remède à leur mal, ils buvaient des liqueurs fortes, des absinthes ou des amers, et devenaient rapidement incapables de tout travail.

Le docteur Napias, ancien directeur de l'Assistance publique, a dit que chaque année la céruse tuait à Paris des centaines d'ouvriers et en envoyait des milliers à l'hôpital; son opinion paraît bien modérée aux médecins et aux chimistes qui

ont étudié la question et savent combien il est difficile d'énumérer exactement les méfaits de l'hydrocarbonate de plomb, l'intoxication saturnine présentant parfois des caractères très différents suivant la force du sujet empoisonné.

Guilton de Morveau, puis Leclair ont montré qu'on pouvait aisément remplacer la céruse par de l'oxyde de zinc sublimé, connu sous le nom de blanc de zinc, mais leur initiative n'a pas été couronnée de beaucoup de succès; l'industrie française était en effet supérieurement outillée pour la fabrication de la céruse et des siccatifs plombifères, et les industriels défendirent avec énergie les poisons qu'ils livraient par tonnes aux entrepreneurs de peinture; ils attribuèrent au blanc de zinc tous les défauts possibles et finirent même par convaincre un grand nombre d'ouvriers.

Il est bien évident qu'on se trouvait jusqu'à ces dernières années dans une situation vraiment bizarre et délicate pour entamer avec quelques chances de réussite la lutte contre les sels de plomb; la peinture, étant presque uniquement fabriquée avec de l'huile de lin, ne jouissait par elle-même d'aucun pouvoir séchant, il fallait donc y ajouter des siccatifs, et longtemps on ne se servit dans ce but que de céruse calcinée, de litharge ou de massicot. A l'oxyde de zinc remplaçant le carbonate de plomb trop dangereux,

on était donc forcé d'ajouter de l'oxyde de plomb non moins dangereux! On put sortir de ce cercle vicieux lorsqu'on eut découvert les siccatifs liquides et ceux à base de manganite, très employés actuellement, mais la véritable solution du problème fut l'introduction dans le commerce des peintures sans huile, à bases de dissolvants volatils, très adhérentes et siccatives.

Le blanc de zinc présente d'immenses et nombreux avantages sur la céruse, nous citerons simplement les principaux mais nous insisterons sur ceux qui paraissent en contradiction avec les théories qu'on a cherché à propager pour défendre l'emploi des sels de plomb.

1. Le blanc de zinc adhère mieux que la céruse, par suite de sa faible densité.

2. Il ne noircit pas sous l'influence des vapeurs sulfhydriques très répandues dans les espaces confinés, car le sulfure de zinc (qui du reste ne se formerait qu'en faible quantité) est blanc, tandis que celui du plomb est noir; on peut s'amuser à montrer cette influence en mettant sous une cloche pleine d'hydrogène sulfuré une planchette peinte d'un côté avec du blanc de zinc, de l'autre avec de la céruse; au bout de quelques secondes, elle est moitié blanche, moitié noire.

3° Le blanc de zinc, matière très exothermique et par conséquent très stable, résiste mieux aux agents atmosphériques,

Demandez notre Catalogue Français et vous aurez des preuves abondantes et concluantes que le : : : :

Gaz Siche

est le plus parfait de tous les systèmes
d'Eclairage à l'Acétylène. **LE PLUS SUR.**

LE PLUS ECONOMIQUE

GEO. H. MAURER, Concessionnaire pour les Provinces de Québec et Maritimes.

SALLE D'ECHANTILLONS ET BUREAUX :

141b RUE BLEURY, MONTREAL.

TELEPHONE MAIN 4021.

il permet d'obtenir des peintures dont les teintes se coïnservent indéfiniment.

4° Il couvre beaucoup plus que la céruse. Cette dernière affirmation va paraître invraisemblable à nos lecteurs, car ils ont tous entendu dire que le blanc de zinc était un produit excellent, inoffensif, mais impossible à employer parce qu'il ne couvrirait pas! Or, il est facile de prouver que le pouvoir colorant de l'oxyde de zinc est bien supérieur à celui de l'hydrocarbonate de plomb; en prenant, non pas des volumes égaux, mais des poids égaux des deux corps et en les triturant avec une même quantité d'huile ou d'un mélange d'huile et d'essence de térébenthine, on verra qu'il est possible de couvrir une surface nettement plus grande (25 p. c. environ) avec la peinture au zinc.

Il a été exécuté ainsi, soit par des chimistes, soit par des peintres en bâtiments, de nombreuses expériences qui, toutes, ont donné le même résultat; il fallait montrer que sur ce point, comme sur beaucoup d'autres, les ouvriers confondaient encore au vingtième siècle les volumes avec les poids spécifiques et tiraient de cette erreur grossière et incompréhensible une conclusion erronée, l'oxyde de zinc étant plus léger que la céruse.

Malheureusement, le blanc de zinc semble posséder un grave défaut industriel,

il est plus cher que la céruse. La différence de prix n'est pas très considérable, et devient presque nulle si on considère qu'il couvre plus et permet la fabrication des peintures à base d'essences volatiles et de gommes, et les laques minérales. Le blanc de zinc est aussi plus difficile à travailler que la céruse; pendant longtemps les ouvriers peintres ne surent pas l'appliquer, et, préférant l'intoxication à l'effort, ils furent les défenseurs des poisons.

Vu leur immense importance commerciale, les blancs pour peinture ne pouvaient échapper à la falsification; il n'est pas rare de trouver 40 p. c. de sulfate de baryte, matière très lourde et sans valeur, dans un tonneau de céruse. Le blanc de zinc est bien rarement de l'oxyde pur, il contient parfois de notables proportions de craie pulvérisée, de blanc de Meudon ou de blanc de Bougival; ces substances se reconnaissent très facilement à l'analyse, lorsque leurs proportions ne dépassent pas 50 p. c. du poids total du mélange, elles permettent d'obtenir de fort belles peintures peu couvrantes; elles ne jouent en réalité qu'un rôle de présence.

Ayant définitivement renoncé à l'emploi de la céruse, certains industriels préconisent un mélange de sulfure et de sulfite de zinc très blanc et bien meilleur marché que l'oxyde; en réalité, ce mélan-

ge est défectueux et ne permet pas d'espérer la conservation des teintes claires, on l'a prouvé en exposant à l'air extérieur et au soleil, des planchettes recouvertes de peintures obtenues par ce procédé; elle devenaient jaunes au bout de quelques heures d'insolation par suite de la formation d'un oxy-sulfure de zinc sous l'action combinée de l'oxygène et de la lumière.

Nous devons donc, dans l'état actuel de nos connaissances, nous contenter, pour le blanc, de l'oxyde de zinc sublimé et rejeter toutes les autres matières. Si nous omettons de parler des blancs gélatineux et du blanc électrolytique, c'est parce que ces corps, à composition essentiellement variable, ne sont employés, associés au plâtre, que pour les revêtements extérieurs, et en général tous les travaux grossiers.

Le minium possède une très belle couleur, et permet d'obtenir par son mélange avec l'huile des enduits qui adhèrent fortement sur les métaux et les préviennent de l'oxydation. Nous pouvons dans ce cas négliger la valeur de la teinte, car les peintures au minium appliquées sur les fers sont toujours recouvertes elles-mêmes par d'autres enduits et par une couche de vernis, et nous remplacerons alors aisément l'oxyde salin de plomb, minium ou mine orange, par le sesquioxide de fer, colcothar ou rouge d'An-

ENGINS, Type CORLISS de LEONARD.

“ PEERLESS à huilage automatique de Leonard.

“ Ordinaires. Toutes les grandeurs.

BOUILLOIRES.

TOUS LES TYPES ET GRANDEURS.

TREUILS A VAPEUR de Beatty & Sons

MAGINERIE pour Entrepreneurs.

“ pour Mines, Entrepreneurs et Carrières.

“ POUR LE TRAVAIL DU BOIS DE Cowan & Co.

“ Moulins et Manufactures de meubles, etc.

INSTALLATIONS COMPLETES.

E. LEONARD & SONS,

169 RUE COMMON, MONTREAL.

Empire Machine & Metal Stamping Co. Limited,

1012 YONGE STREET, TORONTO.

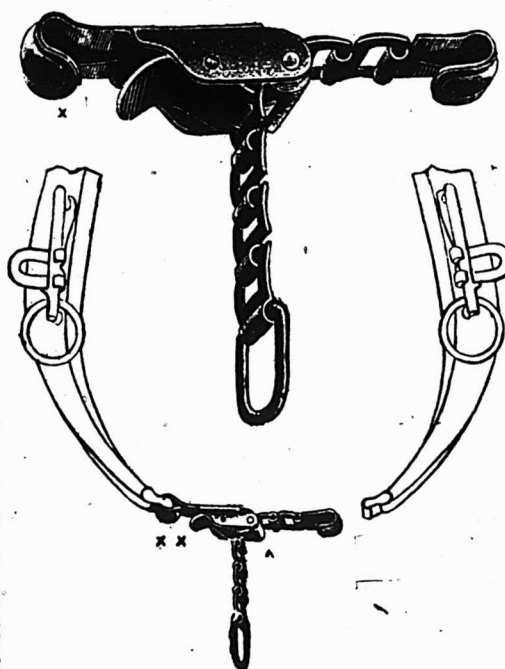

Chaines patentées d'attelles de colliers de Roy Dodson.

Si vous avez du trouble avec des Pièces fondues d'aucune sorte, envoyez-nous vos échantillons, et nous vous coterons des prix sur ces mêmes pièces estampées sur acier et qui seront plus solides, plus légères et à meilleur marché.

EXPERTS EN ETAMPAGE DE METAUX

DE TOUTE DESCRIPTION.

Nous transformons tous les genres de Toles d'acier, Laiton, Aluminium, sous toutes les formes.

gleterre, connu depuis peu en industrie sous le nom caractéristique de minium de fer. Ici tout est bénéfique, l'adhérence de la peinture est aussi grande, la conservation du fer est mieux assurée, puis que nous interposons, entre la surface métallique et le milieu ambiant, l'oxyde qui se formerait si cette surface était en contact avec ce milieu, l'économie est considérable, vu l'extrême bon marché du colcothar même très fin.

On peut donc dès maintenant restreindre notablement la production du minium et de la litharge qui ne seront bientôt plus employés que pour la fabrication de la verrerie fine. Peut-être arrivera-t-on à l'abandon complet de ces matières, car il est probable que certains silicates doubles, ceux de sodium et de baryum, par exemple, jouissent de propriétés analogues.

De toutes les couleurs à base de plomb, le chromate basique ou jaune de chrome semble être la plus difficilement remplaçable par un sel de zinc correspondant; le chromate de zinc présente en effet d'assez nombreuses qualités, il n'est pas trop cher, il couvre bien, mais il est peu soluble dans l'eau; le jaune de zinc est trop pâle et d'un prix beaucoup trop élevé; le chromate de baryum couvre mal, et le sulfure de cadmium ne saurait convenir qu'aux artistes peintres.

Le chromate de plomb jouit enfin d'une

propriété assez curieuse que nous rencontrons aussi dans la litharge et qui n'est pas le polymorphisme ou l'allotropie; il change de teinte sous l'influence de la chaleur en devenant plus basique ou en se combinant à de faibles quantités d'oxygène, sans que les corps ainsi formés puissent correspondre à des formules définies; on vend couramment une cinquantaine d'espèces de jaune de chrome dont les couleurs sont nettement différentes et varient du jaune clair à l'orangé rouge.

En théorie, on peut néanmoins substituer au jaune de chrome ou chromate de plomb, le chromate de zinc ou jaune de zinc; pratiquement, rien n'empêche de continuer à en employer de faibles quantités, si on observe les précautions édictées pour l'usage de la céruse, car le chromate est bien moins dangereux que les autres sels de plomb; il est du reste évident que le pouvoir toxique de ces matières est d'autant plus faible que l'union de l'oxyde et de l'acide est plus exothermique.

La litharge et le massicot sont plus dangereux que l'hydrocarbonate, qui, lui-même, est un poison plus violent que l'acétate et le chromate, etc.

Lorsqu'un industriel possède un laboratoire de chimie, il lui est bien facile de déceler la présence des sels de plomb dans les matières qu'on lui livre, car ces

corps ont des caractères analytiques remarquables et simples; il lui suffira de dissoudre 2 ou 3 décigrammes du produit suspect dans quelques gouttes d'acide azotique fumant et d'ajouter de l'eau (25 à 30 centimètres cubes). Le liquide ainsi obtenu formera un précipité noir sous l'action de l'hydrogène sulfuré; avec le chromate et l'iodure de potassium, il donnera soit une masse jaune verdâtre ou jaune orangé de chromate de plomb, soit des paillettes jaunes cristallines et brillantes d'iodure de plomb.

Mais, le plus souvent, pour ne pas dire toujours, les entrepreneurs de peinture ignorent complètement les lois de la chimie et ne possèdent pas le moindre réactif; nous croyons donc utile de leur indiquer une méthode de recherches, inédite et très sensible, toujours appliquée avec succès et qui est basée sur l'emploi de corps dont ils se servent journellement, l'essence de térébenthine et la colophane.

Dissolvons 750 grammes de colophane (arcanson) dans un kilogramme d'essence de térébenthine; nous obtiendrons une sorte de vernis inemployable à l'état de pureté, mais qui, mêlé aux dissolutions de certaines gommés ou résines, permet d'obtenir des peintures d'un effet remarquable.

Si on mélange à cette dissolution de colophane un sel minéral quelconque, il

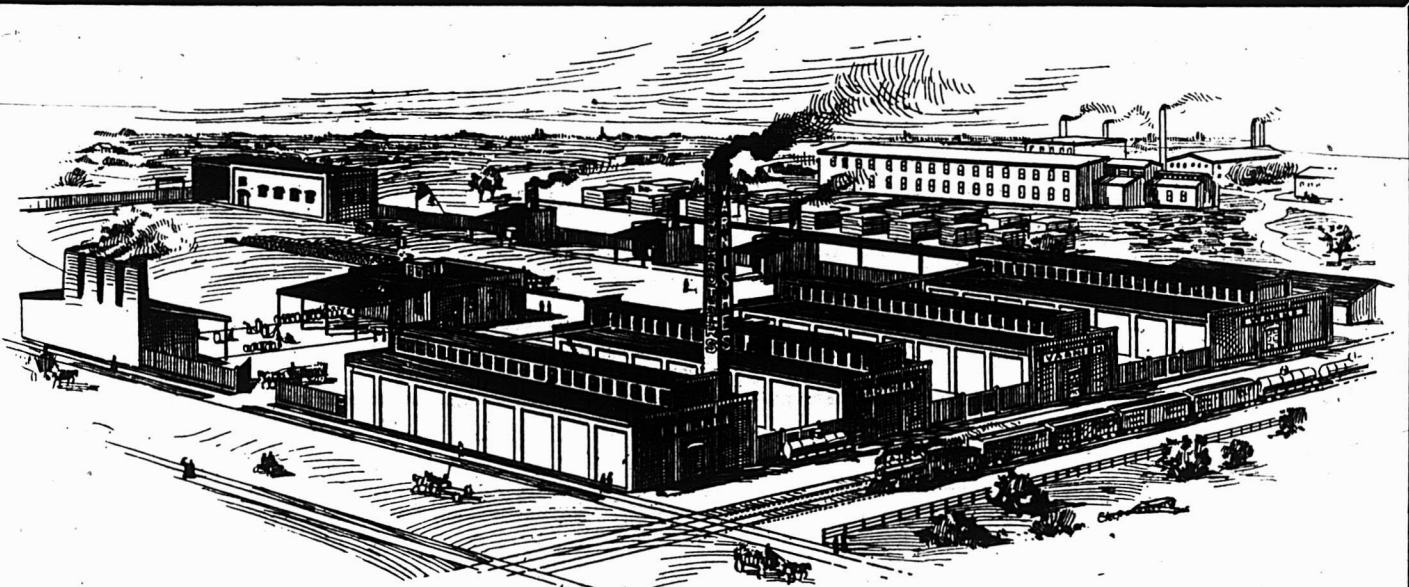

Il y a près d'un Demi Siècle

que nous avons commencé à fabriquer du vernis. Durant cette période, nous avons acquis la connaissance non seulement de la fabrication du vernis, mais encore des besoins variés des consommateurs de vernis, connaissances que seul le temps peut donner; nous avons appris également comment répondre avec succès à tous les besoins de vernis.

Notre expérience appartient à ceux qui emploient et vendent les vernis **Berry Brothers**. Les produits les plus faciles à vendre, les produits les plus sûrs et les plus dignes de confiance à employer. Ecrivez pour le catalogue.

BERRY BROTHERS, Limited
WALKERVILLE, ONT.

Manufacturiers de tous
les grades de
VERNIS
pour tous les
usages
co nus.

se formera un résinate ou mieux un abîé-tate; or, presque tous les abîé-tates sont solubles dans la térébenthine: il n'existe qu'un abîé-tate insoluble et de consistance dure, l'abîé-tate de plomb; donc, si on obtient une masse pierreuse, on peut assurer que la poudre colorée contient de la céruse, du minium, de la litharge ou du massicot; si, au contraire, on forme un vernis coloré, sorte de peinture très facilement applicable au pinceau, c'est que la matière est exempte de sels de plomb. En général, il est bon d'opérer sur des doses invariables, 5 centimètres cubes de dissolution à la colophane et 2 grammes de matière, par exemple. Dans le cas d'une proportion de sels de plomb supérieure à 10 p. c., la solidification est instantanée, elle se produit au bout de cinq ou six minutes lorsque la falsification ne porte que sur 1/100 de la masse. Nous ferons remarquer enfin que cette méthode, rigoureusement particulière à l'analyse des sels de plomb, est par conséquent réversible et permet de reconnaître rapidement la présence de la colophane dans un vernis.

La suppression de la céruse et des oxydes de plomb, qui sera bientôt un fait accompli, ne doit pas faire oublier que d'autres substances dangereuses entrent dans la composition de certaines couleurs; nous ne citerons que le vermillon, constitué par du sulfure de mercure, et le vert de Schweinfurt, qui est du sulfarséniure de cuivre; on peut substituer au

vermillon le rouge fixe, qui, malgré sa composition organique, couvre bien et résiste aux actions atmosphériques; son prix de revient est nettement inférieur à celui du sulfure de mercure. Les verts d'arsenic sont de moins en moins employés; il faut être véritablement criminel pour se servir de substances aussi toxiques alors qu'il est possible d'obtenir toutes les teintes vertes par des mélanges en proportions convenables de bleu et de jaune.

Nous avons donné la solution de la question hygiénique et nous avons prouvé qu'il était facile de supprimer les substances toxiques en peinture. Il faudrait maintenant rechercher la solution de la question artistique, et nous n'aurions pas de peine à montrer que tous les défauts qu'on reproche aux produits actuels proviennent de l'usage de l'huile de lin.

Le peintre artiste ou décorateur se désintéresse absolument du mode de fabrication du produit qu'il emploie et déplore l'altération rapide de ses œuvres sans en chercher quelle en est la cause. On a beau lui répéter que les siccatifs changent profondément les teintes claires et que l'huile est un corps essentiellement oxydable et sulfurable qui jaunit rapidement sous l'influence de la lumière et de l'humidité, on a beau lui rappeler que les peintres de la Renaissance avaient renoncé à son emploi pour préserver leurs œuvres des atteintes du temps, et lui montrer les avantages des vernis anciens aux gommes et à la cire, il continue à peindre à l'huile pour ne point changer ses habitudes de métier, et, si vous lui demandez les raisons de son obstination, il vous répondra que des peintres obs-

curs dont les œuvres ne nous sont point parvenues se servaient d'huile bien avant les artistes de la Renaissance; il vous dira aussi que de nos jours on ne se sert que de ce procédé, et vous citera enfin l'exemple de Raffael, qui, non content de peindre à l'huile avec un pinceau, emploie maintenant sous forme de pastels des agglomérats de matières colorantes et d'huile de lin vendus sous le nom de couleurs solides.

En industrie on avait abandonné (partiellement au moins) l'usage de l'huile, on commençait à s'intéresser aux produits sans huile ni sels de plomb; le commerce des vernis gras a trouvé malheureusement un défenseur en l'éminent chimiste M. Coffigner, et le nouveau on vend de grosses quantités de ces produits peu siccatifs et essentiellement altérables, qui sont constitués par des dissolutions de gomme dans les huiles chaudes et nous semblent défectueux sous tous les points de vue.

On est arrivé, grâce à une étude approfondie des propriétés chimiques des résines fixes et des térébenthines grasses, à constituer un vernis liquide qui remplace avantageusement l'huile, sèche en l'espace de cinq ou six heures, et résiste fort longtemps à l'action décomposante des agents atmosphériques. Commerciallement, on obtiendra par les nouvelles méthodes des produits plus facilement vendables, plus brillants et d'un très faible prix de revient.

Il faut espérer qu'on surmontera alors la routine, et que bientôt les artistes comme les ouvriers n'emploieront plus que des peintures sans huile et sans sels de plomb, c'est-à-dire belles, durables et inoffensives.

Nous
Prêtons absolu-
ment
sans intérêt.

ACHETEZ OU VOUS VOUDREZ

Une Propriété, Maison ou Ferme, et PAYEZ COMPTANT. Nous vous fournissons pour cela
tout l'argent nécessaire,

Remboursable
dans 20 ans ou
moins.

ABSOLUMENT SANS INTERET

Profitez de notre offre également pour éteindre vos Hypothèques. Nous faisons déjà des affaires dans tout le Canada. Notre système a pour bases les meilleures garanties du calcul et de la finance. Notre mode d'opération est simple et honnête. Pour en obtenir des renseignements exacts écrivez ou demandez notre Pamphlet; adressé gratuitement sur demande.

Capital :
\$250,000
Payé.

Verret & Drolet, Agents,
104 rue St-Jean, Québec.

LA CIE DE PRET ET D'EPARGNE,

Tel. Bell Main 3394.

A Responsabilité Limitée.

A. MILLETTE,
Sec.-Trés. et Gérant.

20 RUE ST-ALEXIS, MONTREAL, CANADA.

Pouvoir d'émettre
\$1,000,000
d'Actions.

GODENDARDS DE HAUTE QUALITE DE ATKINS

SONT SUPERIEURS A TOUS LES AUTRES COMME
ACIER, TREMPE, FABRICATION, FINI ET COUPE.

NOS SCIES GODENDARDS VICTOR A DENT TUTTLE ET A COUPE SEGMENTAIRE SONT LES FAVORITES DANS LES CAMPS.



E. C. ATKINS & CO.,

Leaders dans la fabrication de GODENDARDS, Scies à Main, Scies à Rubans, Scies circulaires, Scies à Couper le Fer, Scies à Raser, Scies à bois et petites Scies en tous genres.

Bureau principal et manufactures : INDIANAPOLIS, IND., U.S.A.

Ecrivez et demandez Catalogue et Prix

H. P. HUBBARD, Agent de vente pour le Canada. Bureau de Toronto : 30 Front St. East. Tel. Main 1896.

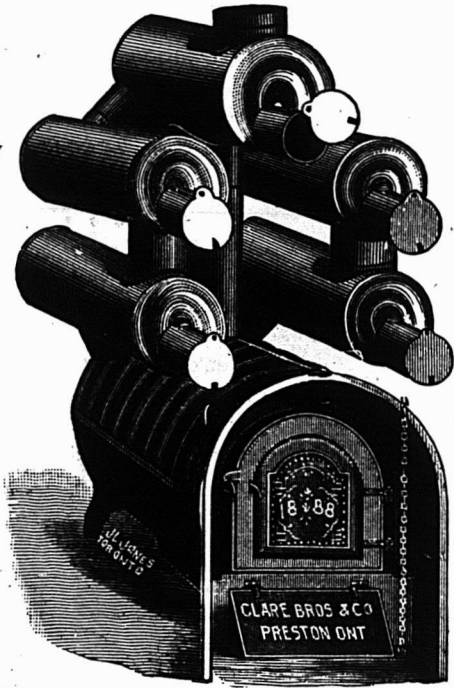

Nous manufacturons toutes sortes de

**Fournaises à Air Chaud
Bouilloires à Eau Chaude,
Fournaises, Poeles de Cuisine,
Ustensiles de Cuisine en fonte.**

CLARE BROS. & CO., PRESTON, ONT.

Agent de Montreal : F. P. DRAPER, 46 rue Waverly.

QUELQUES FAITS
AU SUJET DES
TORDEURS



Un tordeur n'est pas un jouet : Il est construit pour accomplir un travail, et il doit être construit en conséquence. Le linge mouillé met à une rude épreuve le tordeur, de même que les rouleaux s'usent à cet usage.

Et le caoutchouc de pauvre qualité et mal soudé à la monture du rouleau est sans utilité.

Nos rouleaux sont vulcanisés directement après la monture du rouleau et nous n'employons que la meilleure qualité de caoutchouc.

Nous ne pouvons pas nous exposer à fabriquer un tordeur inférieur.

MM. LES MARCHANDS DE FER : essayez une commande d'essai chez nous.

**CANADIAN WRINGER & SPECIALTY CO
LIMITED**

105 à 111 Adelaide West, TORONTO.

CHASSE ET PECHE

Maisons de Campagne!!!

C'est maintenant le temps de faire vos arrangements pour la saison d'été. Pour **\$25.00** vous pouvez acheter un beau site pour une maison de campagne dans la **REGION DES LACS** dans le nord de la province de Québec au milieu des **LAURENTIENS**, 1500 pieds au-dessus du niveau de la mer.

LE CHEMIN DE FER

Le Grand Nord du Canada

est en voie d'ouvrir un nouveau pays : une heure et demie de **MONTREAL**, quatre heures de **QUEBEC** et d'**OTTAWA**, onze heures de **TORONTO**, Etc.

Pour plus amples détails, s'adresser à

**Rivieres,
Lacs et
Montagnes.**

Guy TOMBS

Agent Général du Fret et des Passagers,

QUEBEC, Can.

Maison Fondée
en 1869

Médaille d'Or à l'Exposition
de Paris 1900

Sellerie Moderne!!

La plus grande Manufacture
du genre au Canada

A. Lamontagne & Coie limitée
1902 RUE NOTRE DAME

Fabricants et Importateurs

des meilleurs produits américains et étrangers. Toujours en mains l'assortiment le mieux varié de

**HARNAIS, SELLES ET
ATTELAGES DIVERSES**

Aussi toutes espèces d'accessoires pour chevaux : Couvertes, Fouets, Licoux, Brosses, Etrilles, Etc., Etc.

Edifice Balmoral,

1902 RUE NOTRE-DAME,

MONTREAL

L'EXPOSITION DE SAINT-LOUIS

Le Canada à l'Exposition de Saint-Louis

Saint-Louis, Sept. — La part que le Canada se propose de prendre à l'Exposition de Saint-Louis, l'année prochaine, sera bien plus considérable que ce pays n'a tenté de le faire dans les expositions antérieures.

Notre pays est plus essentiellement intéressé dans l'Exposition de Saint-Louis que tous les autres pays du monde; notre connexité, nos rapports, notre convergence commerciale avec les Etats-Unis en sont la cause primordiale et irrefutable.

Il est en preuve qu'aux expositions de Paris et de Buffalo, le Canada a obtenu les premiers prix pour ses produits naturels, ceux de l'industrie laitière et de l'élevage. A l'exposition d'Osaka, Japon, tenue l'hiver dernier, dix autres pays étrangers envoyèrent ces mêmes produits, le Canada remporta haut la main le prix d'honneur pour son exposition.

La colonisation au Canada a pris de fortes proportions depuis quelques années et l'étalage que ce pays se propose de faire à Saint-Louis l'année prochaine ne peut que stimuler grandement la continuation de l'émigration des Etats-Unis et de l'Europe. Le Canada a besoin de bons et industriels colons; et il doit employer tous les moyens honnêtes possibles pour les avoir.

A la convention des éleveurs de bestiaux tenue sous la présidence de M. F. W. Hodson, commissaire de l'élevage pour le gouvernement canadien, et qui vient de se terminer à Toronto, les résolutions suivantes ont été adoptées unanimement:

"Attendu que les éleveurs canadiens ont reçu une cordiale et chaleureuse invitation de participer et d'exposer à l'exposition de Saint-Louis en 1904, et,

"Attendu que les prix en argent offerts pour tous les produits de l'élevage à l'exposition universelle de 1904 excèdent considérablement ceux qui ont été donnés aux expositions antérieures et sont dignes des meilleurs efforts des éleveurs du Dominion, et,

Attendu, que la présence des produits de l'élevage de haute qualité à l'Exposition de Saint-Louis, et pour lesquels notre pays est réputé, ajoutera un nouveau prestige à nos produits d'exposition et augmentera considérablement notre commerce local et étranger, qu'il soit

"Résolu, que les éleveurs canadiens réunis en convention à l'exposition industrielle de Toronto offrent par les présentes leurs félicitations aux directeurs de la "Louisiana Purchase Exposition" pour la munificence qu'ils ont déployée, et que nos remerciements leur soient of-

ferts pour la cordiale invitation qu'ils nous ont faite d'exposer nos produits de l'élevage à exposer pour le grand concours universel de 1904, afin que les meilleurs spécimens de chaque branche soient choisis.

"Résolu, que le secrétaire de cette réunion envoie une copie de ces résolutions au ministre de l'Agriculture pour le Canada avec l'assurance que le désir des éleveurs canadiens est de coopérer de tout coeur avec le gouvernement pour que l'industrie de l'élevage au Canada soit des mieux représentée à l'Exposition universelle de Saint-Louis en 1904.

"Résolu, que les éleveurs ici assemblés désirent vivement que le Gouvernement leur vienne en aide pour réussir à faire une exposition des plus honorable, et

nous nous engageons à fournir nos meilleurs animaux pour cette occasion."

Les associations de l'élevage au Canada sont en instance auprès du ministère de l'Agriculture pour obtenir une appropriation de \$100,000 pour les fins d'exposition des produits de l'élevage.

MM. Dunnivant et Cie, ont commencé le 14 courant la construction de l'édifice canadien. Les matériaux sont rendus sur les lieux et le travail se fait avec toute la diligence possible. MM. Dunnivant & Cie, sont des constructeurs de grande expérience et l'on peut être assuré qu'ils donneront satisfaction au gouvernement canadien.

LOUIS LARIVE.

Demandez à votre Jobber la MARQUE BAILEY, sinon envoyez-nous directement votre commande.



Lignes complètes de Ciseaux, Ciseaux, Rasoirs et Couteaux de Bouchers, tous pleinement garantis, et les prix sont corrects. Nous sollicitons notre préférence en faveur de Coutellerie de fabrication canadienne. Ecrivez et demandez nos catalogue et liste d'escompte.
BAILEY CUTLERY CO., Limited, - - BRANTFORD, Ontario.

MARCHANDS

Pourquoi ne donnez-vous pas 13 œufs à la douzaine? Simplement parce que vous comptez facilement 12 œufs qui forment la douzaine régulière. Pourquoi donnez-vous 17 onces et plus pour 1 lb! Simplement parce que, avec les balances que vous employez, vous êtes obligé d'y aller à l'aveuglette et que vous n'êtes jamais sûr d'avoir 16 onces ou non. La balance Toledo compte les onces et les indique à l'acheteur et au vendeur tout aussi clairement que lorsque vous comptez les œufs, de sorte que vous pouvez donner 1 lb et 1 once pour une livre si vous le voulez, mais il n'y a pas de nécessité pour vous de le faire, si vous employez une balance Toledo vu qu'il n'y a absolument rien de tel qu'un excédent de poids avec une balance Toledo.

Fabriquée au Canada.

Envoyez une carte postale pour demander le catalogue à

DEAN & McLEOD, Agents Canadiens

The Toledo Computing Scale Co.

HAMILTON, ONT.

Agence de Toronto, 156 Bay St.,
Agence de Montréal, 1782 Rue Notre-Dame, et dites que vous avez vu l'annonce dans le PRIX COURANT



Auge en Acier Patenté, pour les Porcs

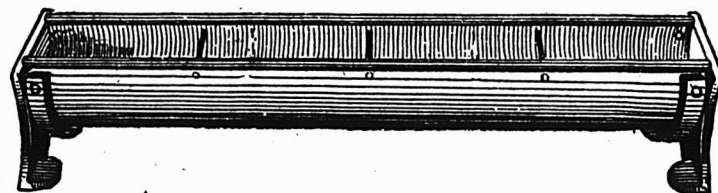

Quelque chose de nouveau, quelque chose que l'on réclame depuis longtemps.

Une belle ligne pour le commerce de la ferronnerie.

Ecrivez pour prix et agence.

Pat. 21 Avril 1903.

Je place sur le marché cette Auge en Acier pour les Porcs, fabriquée en tôle d'acier à Bouilloires No 14 une auge impossible à ronger ou à détruire par les porcs. Les bords recouverts avec du tuyau de fer de 1/2 pouce, fendu et martelé à même. Barres transversales pour empêcher les porcs de se masser ou de se coucher dans l'auge.

Tout éleveur de porcs réclame ces auges et se les procurera le jour où il saura où les trouver. Une artile de grande vente, vu qu'il est pratiquement indestructible. Nous fabriquons sur le même modèle un grand abreuvoir en tôle d'acier.

WILBER S. GORDON,

TWEED ONT.

Antimoine	0 10
Articles en broche	
3/4 p.c. de la liste.	
Balances	
Warrons Standard, 40 p.c.	
" Champion, 50 p.c.	
Fairbanks Standard, 35 p.c.	
" Dominion, 55 p.c.	
" Richelieu, 55 p.c.	
Barattes	
Revolving, monture en acier, No 0, 8.03	
No 1, \$8.50; No 2, \$9.00; No	
\$10.00; No 4, \$12.00; No 5, \$16.00	
pour monture en bois, 20c de moins	
sur la liste ci-haut. Livraison de la	
manufacture 53 p.c., en magasin à	
Montréal, 51 p.c. Termes 4 mois ou	
3 p.c. 30 jours.	
Collets d'essieu, 65 p.c. de la liste.	
Blanc de Plomb	
Pur.....100 lbs 5 25	
No 1....." 4 87 1/2	
No 2....." 4 50	
No 3....." 4 12 1/2	
No 4....." 3 75	
Decorators Special (pour usage extérieur)	
en paquets de 12 1/2 lbs, extra..... 1/2c	
" 7 @ 10 "..... 1c	
" 3 @ 5 "..... 2c	
" 1 et 2 "..... 2 1/2c	
Escompte: par quantité d'une tonne en	
une seule livraison 10 p.c. et pour quan-	
tités moindres 5 p.c.	
Boulons et Noix	
Boulons à voiture Norway, (\$3.00) 55 p.c.	
" carrés, (2 40) 55 p.c.	
" ordinaires, 50 p.c.	
" machine, 50 et 5 p.c.	
Tire-fonds, 70 p.c.	
Boulons à lisse, 65 et 5 p.c.	
Blanc de boulons, 50 et 5 p.c.	
Bolt Ends, 50 et 5 p.c.	
Boulons à charnus, 50 et 5 p.c.	
Noix, carrées, moins 3/4c de la liste.	
Noix, hexagones, moins 3/4c de la liste.	
Boulons à bandage, 66 1/2 p.c.	
Boulons à poêle, 67 1/2 p.c.	
Noix, en lots de 50 lb, 1/4c par lb extra;	
pour moins de 50 lb, 1/2c extra.	
Briques réfractaires	
Ecosaises.....le mille 17 00 22 00	
Anglaises....." 16 00 22 00	

Broche	
Acier fin pour embouteillage, matelas, ba-	
lais, sonnettes, etc., 17 1/2 p.c. sur la liste.	
Cuivre jaune..... 60 p.c.	
Copper (cuivre rouge)..... 60 "	
Broche galvanisée.	
No 5.....le 100 lbs 3 70	
" 6 & 8....." 3 15	
" 9....." 2 50	
" 10....." 3 20	
" 11....." 3 25	
" 12....." 2 65	
" 13....." 2 75	
" 14....." 3 75	
" 15....." 4 25	
" 16....." 4 50	
" 17....." 4 95	
" 18....." 5 20	
Poil, Brûlé et Huilé.	
No 0 à 9,100 lbs 2 50	
" 10....." 2 55	
" 11....." 2 65	
" 12....." 2 70	
" 13....." 2 80	
" 14....." 3 90	
" 15....." 3 05	
" 16....." 3 20	
Brûlé; p. tuyau..100 lbs 5 55 7 00	
moins 10 p.c.	
A foin, en acier, Nos 13, 13 1/2 et 14.	
coups de longueur, esc. 20 p.c.	
sur la liste.	
Broche barbelée	
Galvanisée.....le 100 lbs 2 80	
" Plain twist....." 2 80	
" f.o.b. Cleveland, \$2.67 1/2 les	
100 lbs pour moins d'un char et \$2.40	
pour lot d'un char.	
Brochettes, clous, etc.	
Brochettes pour boîte à fromage, bleues	
85 et 12 1/2 p.c.	
" valse, noires et étamées 85 p.c.	
" à tapis, bleues, 90 et 15 p.c.	
" étamées, 80 et 20 p.c.	
" en brl, 40 p.c.	
" coupées, bleues, en dos. 80 p.c.	
" loose, 60 p.c.	
" Suèdes bleues et éta-	
mées, loose 80 et 10 p.c.	

Brochettes en dou aine, 75 p.c.	
de bon r u., 85, 12 1/2 et 12 1/2 p.c.	
à qua s ce farine, esc. 35 p.c.	
sur la liste.	
Clous de tonnelier 40 p.c. sur la liste.	
Cable, etc.	
Best Manila..... Base lb. 0 14 1/2	
British Manila....." " 0 12	
Sisal....." " 0 11 1/2	
L'atharn simple....." " C 10 1/2	
L'atharn double....." " 0 11	
Jute....." " 0 08	
Coton.....lb. 0 15 1/2 à 0 18	
Canistres à Lait	
40 p.c. de la nouvelle liste.	
Carvelles	
F.o.b. Montréal, Toronto, Hamilton, Lon-	
don, St-Jean et Halifax.	
Pressées 1/2 p. Esc. 20 p.c. 4 75 0 00	
" 5-16 " 4 50 0 00	
" 7-16 " 4 25 0 00	
" 1/2 " 0 00 3 80	
Chaines	
3-16 No 6.....100 lbs 11 50	
3-16 exact 5....." 10 00	
3-16 Full 4....." 9 50	
1/2 exact 3....." 9 00	
1/2....." 7 50	
5-16....." 5 00	
"....." 4 30	
7-16....." 4 10	
"....." 4 00	
9-16....." 3 85	
"....." 3 70	
"....." 3 60	
"....." 3 55	
1....." 3 50	
En lot de char 10c de moins.	
Chaines à vache.....esc. 40 p.c.	
" fermant en dehors....." 65 p.c.	
Ferremens de chaîne à vache....." 35 p.c.	
Chaines à traits....." 45 p.c.	
Jack Chain en acier, simple et	
double.....ex. 40 p.c.	
Jack Chain en cuivre, simple et	
double.....ex. 50 p.c.	
Chaudières galvanisées	
Patron Dufferin, la ds. 2 20 2 49 2 80	
uvettes galvanisée.. 0 00 0 00 0 00	

Ciment	
Américain..... baril 2 20 2 40	
Canadien Portland..... 1 90 2 25	
Anglais..... 2 15 2 25	
Belge..... 1 70 1 95	
Allemand..... 2 25 2 40	
Hydraulique Canadien... 1 35 1 60	
Ciseaux	
B. & W. nickelés esc. 60 p.c.	
Seymour's, esc. 50 et 10 p.c.	
Ciseaux de Charpentier	
Socket, Framing & Firmer	
Warnock, 70 p.c.	
P. S. & W., extra, 60, 10 et 5 p.c.	
Clous à Cheval "C"	
No 9 à 14..... par lb 0 20	
" 8....." 0 22	
" 7....." 0 24	
" 6....." 0 28	
" 5....." 0 32	
" 4....." 0 48	
Escompte 40, 10 et 7 1/2 p.c.	
Boîtes 25 lbs chaque.	
Clous	
Clous à cheval.	
No 7.....100 lbs. 24 00	
No 8....." 23 00	
No 9 et 10....." 25 00	
Escompte 55 p.c. le qual.	
" 57 1/2 p.c. 2e qual.	
Boîtes de 1 lb., 1/2c. net extra.	
Clous coupés à chaud.	
F.o.b. Montréal, Toronto, Hamilton, Lon-	
don, Halifax et St-Jean, N.B.	
Prix de base \$2.40 par lot de char	
\$2.45 pour moins d'un char.	
De 4 1/2 à 6 pos.....100 lbs. 2 45	
3 1/2 à 4 "....." 2 50	
3 à 3 1/2 "....." 2 55	
2 1/2 à 2 3/4 "....." 2 60	
2 à 2 1/2 "....." 2 75	
1 1/2 à 1 3/4 "....." 3 85	
1 1/4 "....." 3 10	
"....." 3 45	

Toile Galvanisée

Le type de qualité dans le monde.



Chaque feuille est garantie.

En vente chez tous les Marchands de Gros.

* ✝ "RODGERS" ✝ *

Il n'y en a pas de véritable sans cette **Marque Exacte.**

JAMES HUTTON & CO., Montreal.
Seuls Agents pour le Canada.

CANIFS **H. BOKER & CIE** COUTEAUX
PERFECTIONNEE
MARQUE **DE L'ARBRE**
RASOIRS **DEPOSEE** **COUTELLERIE** **CISEAUX**
En vente dans les principales maisons de Ferronneries en gros.

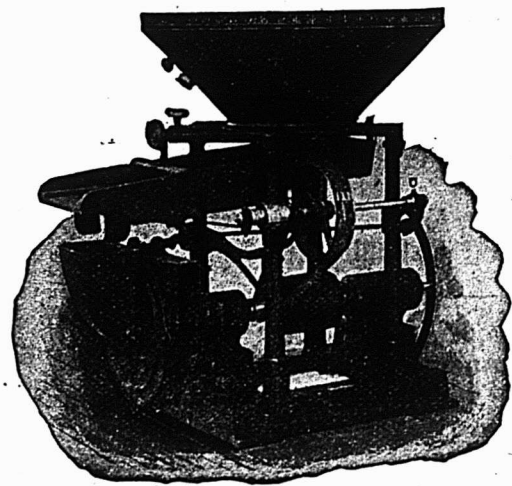

Nous invitons les propriétaires de moulins à farine, de moulins à soie et autres de nous faire parvenir leur adresse et nous leur enverrons par a malle, le catalogue et un échantillon de grain moulu par la moulange Champion, modèle 1902. Aucune autre moulange n'égale la "CHAMPION", pour moultre à perfection et le plus économique ment possible, toute espèce de grain.
S. Vessot & Cie.,
Seuls manufacturiers,
JOLIETTE, P. Q.

PRIX COURANTS—MONTREAL, 24 SEPTEMBRE 1908

Clous à Antr.	
1 pouce.....100 lbs.	3 95
1 1/2 ".....100 lb.	3 65
1 3/4 et 1 1/2 pos.....	3 40
2 et 2 1/4 ".....	3 15
2 1/2 à 2 3/4 ".....	3 10
3 à 6 ".....	3 05
Clous à quarts.	
1/2 pouce.....100 lbs.	3 70
1 1/2 ".....	3 20
Clous à river.	
1 pouce.....100 lbs.	3 95
1 1/4 ".....	3 65
1 3/4 à 1 1/2 ".....	3 40
2 à 2 1/4 ".....	3 15
2 1/2 à 2 3/4 ".....	3 10
3 à 6 ".....	3 05
Clous d'acier, 10c. en sus.	
" galvanisés, toitures 100 lbs	8 80
" à ardoise, 1 pouce...	3 65
Clous de broche.	
F.o.b. Montréal, Gananoque, Toronto, Hamilton, London, Bradford et St-Jean, N.B. F.o.b. Halifax, en lots de chars.	
Prix de base au char \$2.40 et pour moins d'un char \$2.45.	
1 pouce, No 18, prix net, 100 lbs	3 70
1 " " " " " " "	3 45
1 1/4 " " " " " " "	3 10
1 1/2 " " " " " " "	2 85
1 3/4 " " " " " " "	2 85
2 1/4 " " " " " " "	2 75
2 1/2 " " " " " " "	2 60
2 3/4 " " " " " " "	2 60
3 pouces, " " " " " " "	2 55
3 1/2 et 4 " " " " " " "	2 60
5 et 6 pouces " " " " " " "	2 45
En cuivre 50 p.c. sur la liste.	
Colle	
Commune.....lb 0 08 1/2	0 09
French Medal.....	0 11
Bianche extra.....	0 18
Gelatine.....	0 22
Coopers.....	0 19
Corde à Chassis	
19 à 30 cts la lb.	
Coudes	
Bonds pour tuyaux polis.....dos	1 50
" ordinaires.....	1 35
Couplets	
cuivre, net sur la liste.	
Fonte S. P., 60 p.c.	
Acier, 65, 10 et 2 1/2 p.c.	
Berlin Brzed, 70 et 5 p.c.	

Couplings	
Ex. 60p.c. sur la liste. F.o.b. Montréal.	
Courroies	
Extra, 60, 10 et 5 p.c.	
Standard, 70 p.c.	
No 1, 70 et 10 p.c.	
Couteaux à Foin	
60, et 10 p.c. de la liste.	
Crampes	
Galvanisées.....100 lbs	3 00
Unies.....	2 80
Crampes pour net à clôture 40 p.c.	
Crampes de Jalousies	
Toutes grandeurs..... 0 00 0 00	
Cuivre	
En lingot.....lb	0 14 1/2
En barre et en feuille, 14 à 30 G.	10 p.c.
Feuilles dures 2 x 4.....lb	0 23
Tube Base.....lb	0 23
Enclumes	
Wright's 80 lbs et plus.....lb	0 11
Hay Budden 80 lbs et plus.....lb	0 09 1/2
Brook's 80 lbs et plus.....lb	0 09 0 19
Esquerres	
Fer No 493.....la dos	2 45
" 494.....	3 25
Acier 60, 10 et 5 p.c.	
Etain	
Straits.....lb	0 33 0 34
Lamb and Flag—	
Lingots 56 et 28 lbs. par lb	0 00 0 00
En barre 1c extra.	
Etope	
Navy.....le 100 lbs	5 50
U. S. Navy.....	00
Plumbers.....	25
Eviars	
Acier et galvanisé, 45 p.c.	
Extension	
Clark, 40 p.c.	
FANAUX	
Cold Blast No 2.....dos	7 00
Wright No 3.....	8 60
Ordinaires.....	4 00
Dashboard C.B.....	9 00
No 0.....	5 75
Peinturés 50c extra par dos.	
Fautilles	
50, 10 et 5 p.c. de la liste.	

Faux	
Guaranteed.....la dos.	\$10 00
Silver Steel Grain Scythes.....	9 50
Cast Steel Grain Scythes.....	8 50
Excelsior Concave.....	7 50
Fine India Steel.....	7 25
Clipper Scythes.....	6 50
Bush Scythes.....	6 50
Cast Steel.....	5 50
Ferblanc	
Au Charbon — Allways ou egal	
IC, 14 x 20, base.....	4 50 4 75
X. Extra par X et par cue.	0 75
(Caisse de 112 feuilles, 108 lbs, net).	
Au Coke — Lydbrook ou egal	
IC, 14 x 20, base.....	4 25 4 50
(Caisse de 112 feuilles, 108 lbs, net).	
Au Charbon—Terne-Dean ou egal	
IC, 20 x 28.....	7 50 7 75
(Caisse de 112 feuilles, 216 lbs, net).	
Feuilles Ferblanc pour bouillottes.	
(Caisse de 560 lbs.).....	la lb
XX, 14 x 60, gauge 26	0 06 0 06 1/2
Feuilles étamées	
72 x 30 gauge 24.....	0 07 0 07 1/2
" " " " " " "	0 08 0 08
" " " " " " "	0 08 0 08 1/2
Fer et Acier	
Fer marchand, barre 100 lbs.	0 00 1 95
Fer fini " " "	0 00 2 25
Fer pour fers à cheval " " "	0 00 2 25
Feuillard mince 1 1/2 à 3 pcs Base.....	2 85
Acier à lisse Base.....	2 00 2 05
" bandage.....	2 10 2 20
" machine.....	2 85 3 00
" pince.....	2 55 2 75
" ressort.....	2 85 3 00
Fers à Cheval	
F.O.B. Montréal	
No 2.....	et plus.
Léger et pesant.....le qrt.	3 65 3 90

Fers à neige.....	"	3 90	4 15
New Light Pattern.....	"	3 80	4 05
Featherweight Nos 0 à 4.....	"	5 35	
Fers "Toe weight" Nos 0 à 4.....	"	3 80	
Fers assortis de plus d'une grandeur au baril, 10c extra par baril.			
F. O. B. Montreal			
Neverlip en fer, le 100 lbs.....	"	12 20	
" en acier ".....	"	15 00	
Fers à repasser			
Mrs Potts No 55.....le set	"	0 80	
No 50 N. W. P.....	"	0 90	
Fers à souder			
1, 1 1/2 lb.....la lb	"	0 28	
2 lbs et plus.....	"	0 27	
Fontes			
Carron.....tonne..	20 00	20 50	
Calder.....	"	10 00	00 00
Carnbroe.....	"	00 00	00 00
Glengarnock.....	"	00 00	00 00
Summerlee.....	"	19 00	20 00
Midland No 1.....	"	00 00	00 00
" No 2.....	"	00 00	00 00
Fourches			
A foin, fumier, etc., 60 p.c.			
Garnitures de Canistres à lait			
25 p.c. de la liste.			
Graisse à Rones			
Ordinaire.....la grs	5 75	6 00	
1ère qualité.....	"	13 00	15 00
Grates			
Jardin, mortier, etc., 60 p.c.			
Hachettes			
Canadienne, 40 à 42 p.c.			
Herminettes			
20 p.c. d'escompte.			
Huiles et divers			
Huile de Castor, East Indian	lb	0 7 1/2	0 8 1/2
" " " " " " "	"	0 0	0 8
" " " " " " "	"	0 0	0 8
Huile Balmoral.....	0 00	0 40	
Huile de Morue.....	0 35	0 40	
Huile Olive pure.....	0 00	1 20	
Huile de pieds de bouf.....	0 00	0 90	
Huile de loup marin raff.....	0 70	0 75	
" " " " " " "	0 45	0 50	

Cordages, Ficelle à Lier, Ficelle d'Emballage
DE TOUTES DESCRIPTIONS
 Manufacturées par
CONSUMERS CORDAGE CO.,
MONTREAL LIMITED
MANILLE SISI

Cable, Corde à noix, Corde à ballots, Corde à foin, Corde à peaux, Corde goudronnée, Cordes à lignes dormantes, Etc.	Cable, Corde à ballots, Corde à foin, Corde à peaux, Corde fabriquée à la main, Corde à pulpe, Corde à papier, Etc.
---	---

RUSSE
 Ratline goudronné
 Spun yarn goudronné,
 Lignes dormantes
 goudronnées,
 Cordes à voiles,
 Cordes de
 jardiniers, Etc.

JUTE
 Corde à matelas,
 Corde à écorces,
 Corde goudronnée
 Corde à cloches,
 Corde à liocous,
 Etc.

EMPAQUETAGE
RUSSE — ITALIENNE — JUTE
 Cordes à lattes, marque "Lion."
 Cable de transmission, "Red Thread."
 Ficelle d'emballage et Corde à Matelas.
 Corde de Chanvre Anglaise garantie pur manille,
 Toutes les marques favorites de Fil à liens.

VERNIS et JAPANS
SUPERIEURS . . .

McCASKILL,
DOUGALL
& CO.,
Fabricants

Vernis Standard pour Voitures
 " " " **Bateaux**

BUREAUX :
161 SUMMER STREET, 30 RUE ST-JEAN,
Boston, Mass., U.S.A. Montréal, P.Q.

PRIX COURANTS—MONTREAL, 24 SEPTEMBRE 1908

Tôle noire du Canada		
52 feuilles demi poli.....	2 70	2 80
60 feuilles.....	2 80	2 90
75.....	2 95	3 00
Tourne-à-Gauche		
Linco.n et Whitting.....	6 25	
Tuyaux à Bouilloire		
1 1/2 pou. le pied	0 12 1/2	
2.....	0 13	
2 1/2.....	0 16	
3.....	0 18	
3 1/2.....	0 20	
4.....	0 25	
Tuyaux de poele		
4 et 6 pouces.....100 feuilles	7 00	
5.....	7 50	
Tuyaux en Fer		
Tuyau noir.....100 pieds	3 00	
1.....	2 50	
2.....	2 75	
3.....	3 00	
4.....	3 70	
5.....	5 25	
6.....	7 40	
1 1/2.....	8 90	
2.....	12 40	
Tuyau fer galvanisé		
1.....	3 55	
2.....	4 10	
3.....	5 05	
4.....	7 25	
1.....	10 10	
1 1/2.....	12 15	
2.....	16 70	
Escompte de 5 à 7 1/2 p.c. suiv. quantité.		
Vernis		
Voiture No 1..... le gallon	2 90	3 30
" body.....	8 00	9 00
" rubbing.....	4 00	5 00
Gold size.....	3 00	3 40
Meuble extra.....	2 40	2 80
" No 1.....	1 60	2 00
Finl.....	2 70	3 10
Demar.....	3 30	3 70
Shellac blanc.....	3 00	3 50
" orange.....	2 50	2 75
Meuble Brwn Japan.....	1 80	2 00
Vernis à harnas..... gal.	0 00	1 80
" des.....	1 10	1 20
" à tuyau..... gal.	0 00	0 90
Standard V. N. Y., à finir.....	4 00	8 00
" " à grain.....	3 00	4 50
" " à polir.....	3 50	

Vis à Bois		
Tête plate, acier.....	87 1/2	
Tête ronde.....	82 1/2	
Tête plate, cuivre.....	80	
Tête ronde.....	75	
Tête plate, bronze.....	75	
Tête ronde.....	70	
Vis à Machine		
Têtes plates, 25 p.c. de la liste.		
" rondes, 20 p.c.		
Vitres		
(Star)		
Endosseus de 26 pouces	50 pds	100 pds
unis.....	1 90	3 60
26 @ 40.....	1 90	3 80
41 @ 50.....	0 00	4 50
51 @ 80.....	0 00	4 75
61 @ 70.....	0 00	5 20
71 @ 80.....	5 70	6 00
Zinc		
Spelter.....	100 lbs	6 25 6 50
Zinc en feuilles		
Bri 5 cwt.....	100 lbs	0 00 5 75
Moins d'un bri.....	"	0 00 6 50
Charbons		
Prix de détail par 2000 lbs		
Furnace.....	6 50	
Egg.....	6 75	
Stove.....	6 75	
Cheanut.....	6 75	
Welsh.....	0 00	
Ohio Hooking.....	0 00	
25c par tonne de mains pour livraison en mal.		
Scotch Steam au char.....	0 00	0 00
Charbon de forge.....	0 00	0 00
Oak par chaldron.....	0 00	0 00
Spécialités		
Imperial Varnish & Color Co.		
TORONTO		
Vernis		
Elastiste, can. d'un gal.....	3 00	
Granitine, floor finish, le gal.....	2 75	
Maple Leaf Coach enamels:		
Grandeur 1, \$1.20; 2, 70c; 3, 40c	chaque.	
Henderson & Potts Co Ltd		
MONTREAL		
Marque "Anchor".....	1 25	
Peintures préparées.....	5 25	
Blancs de plomb pur.....	6 50	
Brandram B B Genuine.....	6 00	
Brandram BB Decorative.....	5 50	
Brandram No 1.....	0 84	
Emall à chapeaux depaille.....	0 84	

Prix de détail.		
Frêne 1 à 3 pouces	le M	22 00 30 00
Merisier 1 à 4 pouces	do	20 00 30 00
Merisier 5 x 5, 6 x 6, 7 x 7, 8 x 8	do	30 00 38 00
Erable 1 à 2 pouces	do	40 00 45 00
Orme 1 à 2 pouces (dur)	do	45 00 50 00
Noyer tendre 1 à 2 pouces	do	35 00 40 00
Cotonnier 1 à 4 pouces	do	55 00 70 00
Bois blanc 1 à 4 pouces	do	20 00 30 00
Chêne 1 à 2 pouces rouge	do	45 00 50 00
Chêne 1 à 2 pouces blanc	do	60 00 70 00
Chêne figuré	do	100 00 125 00
Bois durs.		
Bois de Service		
Prix en gros		
6 à 16 pieds	le M.	\$15 00 16 00
1 pouce strip shipping cull	do	15 50 16 50
1 1/2 et 2 pouces shipping cull	do	18 00 21 00
1 pouce shipping cull sidings	do	21 00 23 00
1 1/4 et 2 pouces do	do	24 00 34 00
1 pouce qualité marchande	do	28 50 36 50
1 1/2 et 2 pes do	do	8 00 10 00
1 pouce mill cull, strip, etc. No 2	do	8 50 10 50
1 1/2 et 2 pes do	do	12 00 14 00
1 pouce mill cull No 1	do	12 50 14 50
1 1/2 et 2 pes do	do	10 00 12 00
3 pouces do	do	7 00 8 00
do do No 2	do	10 00 12 00
Epinette—1 pouce mill cull	do	10 00 12 00
1 1/2 et 2 pouces mill cull	do	11 00 13 00
3 pouces mill cull	do	14 00 16 00
1, 1 1/4, 1 1/2 et 2 pouces qualité marchande	do	12 00 14 00
Fruche—1, 2 et 3 pouces	do	11 00 13 00
Colombages en pin, 2 x 3, 3 x 3 et 3 x 4—aux chars	do	0 00 3 00
Lattes—1ère qualité	le mille	0 00 2 50
2ème do	do	
Charpente en pin		
de 16 à 24 pieds—3 x 6 à 3 x 11	do	00 00 22 00
de 25 à 30 do do do do	do	00 00 24 00
de 31 à 35 do do do do	do	00 00 28 00
de 16 à 24 do 3 x 12 à 3 x 14	do	00 00 26 00
de 25 à 30 do do do do	do	00 00 28 00
de 31 à 35 do do do do	do	00 00 32 00
Bois carré—pin		
de 16 à 24 pieds—de 5 à 11 pouces carrés	do	00 00 22 00
de 5 30 do do do do	do	00 00 24 00
de 31 à 35 do do do do	do	28 00 30 00
de 16 à 24 do de 12 à 14 pouces carrés	do	26 00 30 00
de 25 à 30 do do do do	do	24 00 28 00
de 31 à 35 do do do do	do	32 00 35 00
Charpente en pruche		
de 17 à 30 pieds jusqu'à 12 pouces	do	18 00 22 00
Charpente en épinette	do	18 00 22 00
do do rouge	do	28 00 35 00

CUIRS

— ET —

SELLERIE

Fournitures pour Cordonniers, Empeignes, Guêtres, Jambières, Cuirs Fins, Cuirs Domestiques, Outils et Fournitures de Selliers

Malles, Valises, Sacoques.

EN TOUS GENRES

Marchandises et Prix corrects.

Hector Lamontagnis

292 Rue SAINT-PAUL.

et 133 Rue des Commissaires.

The Nova Scotia Steel & Coal Co., Limited.

MANUFACTURIERS D'

ARBRES DE TRANSMISSION EN ACIER COMPRIME POLI.

de 5/8 à 5 pouces de diamètre. Garantis droits et exacts à 1/500 de pouce près.

Acier à Ressorts, Machinerie à Roues, Bandages de Roues, "Toe Caulk" Lisses à Sleighs, Angles, Sections Spéciales, et tout Acier en Barre Marchand Tôle d'Acier jusqu'à 48 pouces de large.

Essieux pour Chemin de Fer et Tramways Electriques.

Eclisses, Crampons, Boulons d'éclisses.

Rails en T 12, 18, 24 et 28 lbs. à la verge.

Spécialité : Pièces de Grosse Forge.

FER EN GUEUSE "FERRONA" pour usage de Fonderies.

USINES—NEW GLASGOW, N. E. et FERRONA, N. E.
BUREAU PRINCIPAL : NEW GLASGOW, NOUVELLE ECOSSE.



FABRIQUE AU CANADA

Injecteur Automatique

CODETS A HUILE ET A GRAISSE, "GAGE" A EAU.

Penberthy Injector Co. Limited
WINDSOR, ONT.



Tanglefoot

Papier-Glu à Mouches
Scellé

Les mouches répandent la contagion et le **Tanglefoot** prend la mouche et le germe qu'elle transporte. Il est fabriqué d'après des principes scientifiques. Le papier est imperméable. Il dure longtemps. Il est employé dans le monde presque entier.

J. H. HANSON

REPRÉSENTANT DES MANUFACTURES DE

USTENSILES en GRANITE FRANÇAIS, FOURNITURES de CABINETS pour PLOMBIERS, PELLES à NEIGE en ACIER, GLACIÈRES, POELES et FOURNAISES, TOILE METALLIQUE ET BROCHE GALVANISÉE ET BROCHE À CLOTURES, TOILE METALLIQUE POUR MOUSTIQUAIRES, CABLE DE FER, FERBLANTERIE, EMAIL ET SPECIALITÉS EN TOUS GENRES.

422 et 424, RUE SAINT-PAUL, MONTREAL

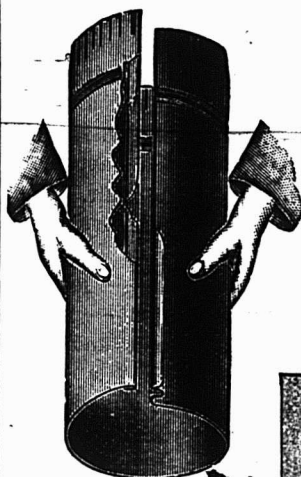

Le plus aisé à agraffer

Quelques-unes
de nos spécialités
en fait de

Marchandises d'Automne

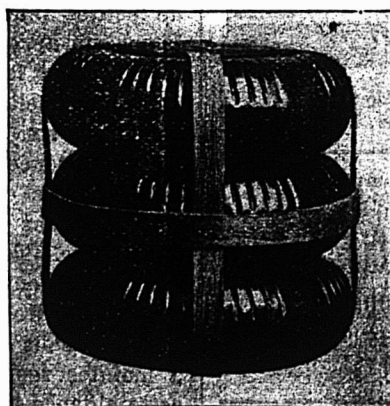

Les plus forts, 20 fils plats

Manufacturé
par

The **Thos. Davidson Mfg. Co.**
MONTREAL, Ltd.

L'ASSURANCE LA MOINS CHÈRE DU MONDE

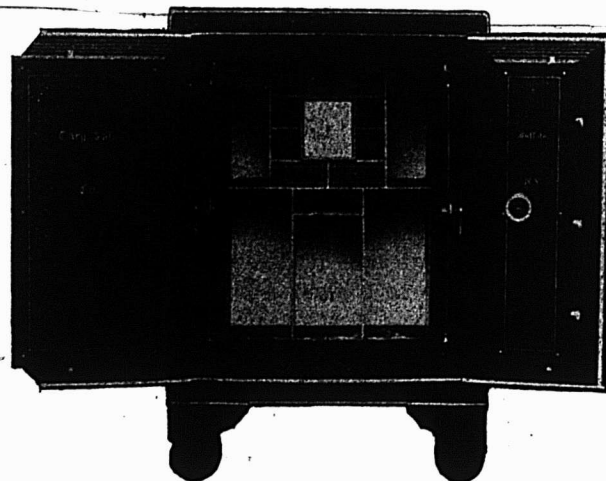

Vous est-il jamais venu à l'idée qu'un coffre-fort "Cary" est la forme d'assurance la moins chère. Vos livres, vos documents, vos mémoires sont un actif de très haute valeur en cas d'incendie. Ils vous fournissent un inventaire; votre règlement avec les compagnies d'assurance est basé en très grande partie sur les rapports qu'ils contiennent. Sachant ces faits, il vous convient d'acheter le meilleur coffre-fort que vous puissiez trouver. Une petite économie dans le prix d'achat d'un coffre-fort peut risquer des centaines et peut-être des milliers de dollars, parce que vous n'aurez pas acheté un coffre-fort à l'épreuve du feu. Employez toujours un coffre-fort "Cary". Notre porte à sept bourrelets avec garniture en asbestos est le plus nouveau genre dans les coffres-forts.

Insistez pour avoir un coffre-fort "Cary" et, pour l'acheter à des prix et à des conditions corrects, écrivez à

FORD & FEATHERSTONE,
10 JOHN ST., NORTH, - - HAMILTON, ONTARIO

LA VALEUR DES SOUS-PRODUITS DE LA HOUILLE

La science rend à l'industrie des services de première importance. Elle lui apprend à tirer parti de maints résidus dont l'industrie ne savait que faire autrefois et qui restaient stériles entre ses mains.

Un exemple suggestif nous est fourni, à cet égard, par le développement des industries dérivées de l'utilisation du goudron.

L'époque n'est pas éloignée, fait judicieusement remarquer M. Pitaval, où le goudron, uniquement obtenu dans les usines à gaz, était considéré comme un déchet très gênant dont on cherchait à se débarrasser par tous les moyens possibles. La Compagnie Parisienne du Gaz achetait des terrains rien que pour y répandre son goudron. On payait les entrepreneurs de transports qui voulaient bien enlever le goudron des usines.

Aujourd'hui, les quantités de goudron traitées par distillation sont considérables. La production mondiale est évaluée à 2,258,000 tonnes, auxquelles on donne une valeur de plus de 100 millions.

Le goudron a pris de la valeur surtout lorsqu'on a découvert les couleurs d'aniline et reconnu que leur point de départ, le benzène et ses homologues, était un de ses éléments constitutifs. Plus tard, le développement rapide que prit la fabrication du coke avec récupération des produits volatils fit pousser très loin l'étude des sous-produits de la distillation du goudron. On peut légitimement formuler à ce sujet les plus brillantes prévisions:

"Il est très vraisemblable que dans un avenir peu éloigné, on pourra retirer des produits de distillation de la houille de nombreuses substances qui n'étaient obtenues jusqu'ici que par le concours des forces végétales et du climat des tropiques. Grâce aux efforts de nos chimistes et au zèle infatigable qui les anime, on peut dire que la chaleur solaire amassée sur notre globe, il y a des milliers d'années, est ressuscitée et contribue au bien-être de l'humanité".

Notre confrère ajoute à ce propos:

"Ce succès est dû à la science et aujourd'hui que l'on a reconnu l'avantage de la récupération, on peut penser que toutes les Compagnies houillères sérieuses vont installer à côté de leurs batteries de fours à coke de véritables usines de distillation où l'on obtiendra la plupart des sous-produits du goudron.

"Le résidu final, le brai, dont on ne connaît pas la constitution intime, ne sera pas le moins intéressant d'entre eux."

Le malheur, c'est qu'en France, toutes nos houilles ne sont pas des houilles à

E. DOUVILLE, Plombier
137 B rue St-Urbain, Montréal.

HORMISDAS CONTANT, Entrepreneur Plâtrier, 290 rue Beaudry. Phone Bell E. 1177.

L. R. MONTBRIAND,
Architecte et Mesureur,
No 230 rue St-André,
Montréal.

J. EMILE VANIER,
Ingénieur Civil et Architecte.
Ancien élève de l'Ecole Polytechnique. Constructions Civiles et Religieuses, Aqueducs, Egouts, Pavages. - 20 années de pratique.
107 rue St Jacques, Montréal

O. M. L'AVOIR,
Peintre-Décorateur,
Peintre d'enseignes
et de Maisons. - - -
Tapissier et Blanchisseur,
No 483 rue St-Hubert,
Telephone East 1412. Montréal.

ART. LAURIN & CIE.
Peintres - Décorateurs
Enseignes de tous genres.
73 ST. CHS.-BORROMEE
Phone Main 4564.

McArthur, Corneille & Cie

Importateurs et Fabricants de
Peintures, Huiles, Vernis, Vitres,
Produits Chimiques et Matières
colorantes de tous genres.

Spécialités de Colles-fortes
et d'Huiles à Machinerie.

DEMANDEZ NOS PRIX

310, 312, 314, 316 RUE ST-PAUL

MONTREAL.

*Windsor Paint Co. Limited,
Windsor, Ont.
Fabricants de Vernis Japonais,
Peintures, couleurs et Emaills de
Haute Qualité.*

LUDEGER GRAVEL, Agent,
26 et 28 Place Jacques-Cartier, Montréal.

C. H LeTourneux, prés. C. LeTourneux, vice-prés.
J. LeTourneux, sec.-trés.

LeTourneux, Fils & Cie, Limitée
Marchands-Ferronniers
259, 261, 263 et 265 RUE ST-PAUL
MONTREAL.

Ontario Silver Co., Limited

NIAGARA FALLS, Canada.

Manufacturiers de Cuillers, Fourchettes, Coutellerie et Articles en plaqué.

Demandez notre catalogue et nos cotations

coke. Nous sommes, de ce chef, en état d'infériorité marquée vis-à-vis de l'Allemagne surtout. Et, c'est à cette circonstance, qu'on n'a pas assez fait remarquer, que l'Allemagne doit, surtout, le développement de ses industries chimiques.

LA SCIENCE ET L'INDUSTRIE

La science rend de bien grands services à l'industrie.

Encore qu'il convienne, en l'occurrence, de se tenir en garde contre des généralisations hâtives et injustes, il faut bien reconnaître que l'industrie ne se rend pas toujours un compte bien exact des avantages qu'elle retirerait d'une liaison plus étroite avec les hommes de science pure. On raisonne parfaitement, à cet égard, en Allemagne, témoin les lignes suivantes extraites de la *Revue Scientifique*:

"Entrez dans une de ces colossales fabriques qui, à Ludwigshafen-a.-R., par exemple, enserrment et embrument la vaste vallée du Rhin. Visitez les ateliers: on vous présentera des contremaîtres qui ont le titre de "Herr Doktor". Ce sont des docteurs ès-sciences, des savants distingués. On vous conduira dans des laboratoires où vous verrez 100 à 150 chimistes qui sont appointés en apparence pour ne rien faire. Ils sont chargés d'une seule tâche — impondérable, sans doute, et qui ne se paye guère à la journée: la découverte. Mais tel fabricant allemand sait les prodigieux bénéfices que lui ont valu des années de patientes recherches, il semble, improductives. Le professeur et l'industriel voisinent et collaborent. La fabrique et l'Université marchent de pair. L'une s'appuie sur l'autre. Elles vivent pour la même fin.

"De cette collaboration — je dirais même de cette cohabitation — ne sort aucune oeuvre géniale, mais une masse de petites innovations. Il y a peu de temps, un article de revue anglaise définissait ainsi la supériorité de l'Allemagne industrielle: "La fortune lui est venue par son armée permanente d'hommes de science". Et ainsi, c'est de l'or liquide qu'ils ont extrait de la houille, sous les noms de fuchsine, aniline, anti-pyrine, etc. Toute la chimie et toute la pharmacie nouvelles!"

Les lecteurs de cette Revue se souviennent sans doute qu'on a insisté ici, à maintes reprises, sur la nécessité de cette alliance intime entre les industriels et les hommes de science.

La publicité, c'est un fait, est vieille comme le monde — seulement chaque jour amène à la lumière quelque nouvelle adaptation, dans le mode d'emploi de cette publicité.



Pendant la semaine terminée le 19 sept. 1903

MONTREAL-EST
Quartier Est

Rue Saint-Vincent, Nos 41 à 45. Lot 89a, avec maison en pierre et brique, terrain 63.75 d'un côté et 39.40 de l'autre x irr, supr 6208. Marguerite Eugénie A. M. Siochan de Kersabiac, épouse de Paul Y. M. Guyot d'Asnières de Salins et al. à Marie-Louise Bourdon, épouse de Ant. L. Hurtubise; \$14000 [Promesse de vente] [58667].

Quartier Papineau

Rue Dorion. Lot 555 pt 554, terrain 65.3 x 52, supr 3393 vacant. Edouard Chaussé à Jos. Conrad Chaussé; \$2035.80 [58651].

Avenue Papineau. Lot pt 1137, terrain 64 x 157, supr 10048 vacant. Rév. Avila Beauchamp à Napoléon Z. Cordeau; \$2800 [58666].

Rues Ontario, Nos 935 à 939 et Gain, lot pt 1146, 1148, avec maison en brique, terrain 38 x 90, supr 3420; 1 do 50 x 80.2 d'un côté et 80.3 de l'autre, supr 4010. Charles Richer à Godfroy Boileau; \$5000 [58673].

Quartier St-Jacques

Rue Notre-Dame, Nos 1342 à 1348. Lots 18-1 et 2, avec maison en brique, terrain irr, supr 1892. Paul O. Lavallée et Ls Arsène Lavallée à The Canadian Pacific Ry Co.; \$7000 [58649].

Rue Amherst, Nos 285 à 291. Lot 768, avec maison en brique, terrain 41.4 x 63.6, supr 2614. Adéline Contant, veuve de Frs Diamot dit Beausoleil à Adolphe Gravel; \$6400 [58675].

Quartier St-Laurent

Rue Sainte-Famille, No 39. Lots 92-1, 93-1, avec maison en pierre et brique, terrain 20 x 130, supr 2600. John P. Hefernan à Joséphine A. McCaffrey, épouse de Wm Hy. Griffin; \$4700 [58647].

Quartier St-Louis

Avenue Hôtel-de-Ville, Nos 208 et 210 et Desmarais No 2. Droits dans le lot 334, avec maison en brique, terrain 32 x 48.4, supr 1046. Adélaïde Plessis dit Bélaïr à Les Clercs Paroissiaux de Saint-Viateur; \$300 [58681].

MONTREAL-OUEST

Quartier Ouest

Rue Saint-Jacques, No 151 et 153. Lot 200, avec maison en pierre et brique, terrain 29.8 de front, 31.2 de l'autre x 101. Spencer Campbell Thomson et al à The National Trust Co. Limited.; \$105000 [138254].

Quartier St-André

Rue-Souvenir. Lots 1639-33 et 34, terrain 24 x 116.6 d'un côté et 118.1 de l'autre, 1 do 24 x 118.1 d'un côté et 119 de l'autre, supr totale 5669 vacant. Richard B. Angus et Sir T. G. Shaughnessy à Alfred Fauteux; \$2551.05 [138224].

Rue Tupper, Nos 94, 96. Lots 1642-4, 6 pt 1642, avec maison en pierre et brique, terrain 50 x irr, supr 6740; 1 do supr 1638. Peter C. Wand à The Royal Trust Co'y.; Pas de prix mentionné [138240].

LE BUREAU DU JOUR
Toutes les combinaisons nécessaires pour rendre un bureau pratique, abrégeant l'ouvrage et économique se trouvent dans ceux que nous manufacturons. Sous le rapport de la matière première, de la construction, du fini et de l'utilité, de la durée et du dessin, ils devancent toutes les autres marques. Ils transforment tout bureau en un bureau plus confortable. Notre catalogue fournit tous les renseignements. **Canadian Office and School Furniture Co., "Limited."** Preston, Ont., Can. Ameublements pour Bureaux, Ecoles, Eglises et Loges.

THE
Bennett Manufacturing Co.

(SUCESSEURS DE J. S. BENNETT)

Boîtes d'Etagères et Cabinets
Patentés de Bennett, pour

Ferronnerie,
Groceries, et
Marchands
de Graines
et Drognistes

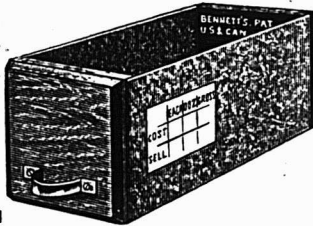

556 DUNDAS ST., TORONTO.

DEMANDEZ NOS LISTES DE PRIX



BERNARD CAIRNS

Ce qu'il y a de mieux

ETAMPES EN CAOUTCHOUC

Seaux, Vignettes à jour (Stencils), etc.

10 RUE KING OUEST, TORONTO

Diplôme à l'Exposition de Toronto en 1901.

ETAMPES EN CAOUTCHOUC
POUR TOUS LES USAGES

THE C. G. YOUNG CO.

W. E. IRONS, Prop.

1 Adelaide St. E., - - TORONTO



HAMILTON STAMP & STENCIL WORKS,
HAMILTON, ONT. H. BARNARD, PROP.

Quartier Ste-Anne

Rues Bourgeois, Magdalen, Charron et Barlow. Lots 1-1 à 190; 101 à 116, 69 à 77, 92 à 100; 10 à 29, 5 à 9, 37 à 43, 1-2 N. O. 64, pt E. 65, pt N. 2, pt N. 3, pt N. O. 4, 52, 53, 58, 59, 66, 67, 68, pt E. 1. et 2, 1-2 indivise de 57. Quartier Saint-Gabriel lot pt S. E. 3167, pt N. O. 3167, terrains vacants. La Communauté des Soeurs de la Charité de l'Hôpital Général de Montréal "Soeurs Grises" à The Royal Trust Co.; \$95262.40 [138222].

Quartier St-Georges

Rue Sherbrooke, No 795. Lots 1836-a et b, avec écurie, terrain 50 x 147, supr 7350 vacant. Dame Eliza Sarah Tiffin épouse de H. Harvey V. Koelle et al. à Andrew Guy Ross; \$15500 [138250].

HOCHELAGA ET JACQUES-CARTIER
Quartier Duvernay

Rue Seaton, No 61. Lot 1-397, avec maison en brique terrain 25 x 118, supr 2950. Joseph Durand à Filippo Dimarlio; \$1100 [102731].

Rue Dufferin, No 142. Lot 7-183, avec maison en bois, terrain 25 x 80, supr 2000. François Roy à J. Ed. Desjardins; \$900 [102764].

Rue Dufferin, Nos 55 à 59. Lots 7-147 et 148, avec maison en brique, terrain 50 x 80, supr 4000. James Clement Holden à Abondius Gagnon; \$2250 [102776].

Quartier Hochelaga

Rue Cuvillier et Ontario. Lots 29-393 à 400, 414 à 416; 8 terrains 24 x 95 supr 2280; 3 do 25 x 110, supr 2750 chacun vacants. Rév. Augustin Provost à Alfred Cossette et Tancrede Morin; \$5200 [102746].

Rue Jollette, Nos 50 à 54. Lot 29-18, avec maison en brique, terrain 25 x 85, supr 2125. Arthur Ménard à Alphonsine Valiquette, épouse de Tancrede Horace Leclerc; \$3500 [102747].

Quartier St-Denis

Rue Saint-André, Nos 1340 à 1344. Lot 325-80, avec maison en brique, terrain 22 x 75, supr 1650. Cyrilas Ladouceur à Hormidas Bertrand; \$2050 [102772].

Rue Rivard, No 687. Lot 198-84, avec maison en bois, terrain 32 x 70, supr 2240. Le shérif de Montréal à Délina Adam, dit Laramée, épouse de Daniel Wilson \$650 [102792].

Quartier St-Gabriel

Rue Ryde, Nos 95 et 97. Lots 3338-10, 3339-3, avec maison en brique, terrain 26 x 78.4, supr 2045.4. Douglas Armour à Isabella Monaghan, épouse de Frank Munro; \$1 [102761].

Quartier St Jean Baptiste

Rue Sanguinet, Nos 861 à 871. Lots 15-733 et 734, avec maison en brique, terrain 40 x 72, supr 2880. Ollida Marchessault, épouse de Jos. Beaulieu à Benjamin Campeau; \$4200 [102740].

Rue Saint-Dominique, Nos 977 et 979. Lots 215 et 216, avec maison en bois et brique, terrain 46.6 x 69, supr 3208.6. Tancrede Pagnuelo à Hedwige Durand épouse de Louis Bédard; \$2600 [102762].

Rue Saint-Denis. Lot 15-586, terrain 25 x 100 vacant. Justine Flavie Verreau à Norbert Gédéon Chabot; \$1750 [102766].

St-Louis, Mile-End

Rue Comte. Lot 10-908, terrain 23 x 100 vacant. Hon. Louis Beaubien à Mathilda Pearson; \$289.50 [102714].

Coin rue Boulevard et avenue du Parc.

Lot 12-2-59, terrain 22 de front 21.6 en arrière x 80 vacant. Job S. Trempe à James O. Oakley; \$700 [102732].

Rue Clark. Lot 1-2 S. 11-1102, terrain 25 x 88 vacant. The Montreal Investment & Freehold Co à Narcisse Fournier; \$220 [102748].

Rue Clark. Lot 1-2 S. 11-530, terrain 25 x 88 vacant. The Montreal Investment & Freehold Co. à Marie Louise E. Roy; \$286 [102768].

Avenue du Parc. Lots 12-22-67, 68 et 69 pt 12-22-74; 2 terrains 50 x 100; 1 do supr 5637 chacun vacants. Percy H. Gilmor à Robert Walter Oliver; \$7000 et autres considérations [102784].

Westmount

Avenue Metcalfe. Lot pt S. E. 266, avec maison en pierre et brique, terrain 74.6 x 159 d'un côté et 158 de l'autre, supr 11808. Jennie M. Gere épouse de Jas. Abbott Sheffield à John W. Peck; \$16000 [102751].

Avenue Grosvenor. Lot 1-2 N. O. 219-29, avec maison en pierre et brique, terrain 25 x 111. Walter J. Bailey à Florence Jane Slessor, épouse de Duncan Stewart; \$6000 [102793].

DeLorimier

Avenue De Lorimier. Lots 152-5 et 6, avec maison en pierre et brique, terrain 44 x 200. Charles Brouillette à Clémence Sigoigne veuve de Ed. Poitou; \$7500 [102711].

Rue Rachel. Lot 1-27, terrain 24.6 x 100 vacant. Ephrem Lefebvre à Joseph Bruneau; \$367.50 [102780].

Rues Rachel, Corine et Iberville. Lots 1-13, 34 et 41; 1 terrain 24.6 x 100; 1 do 30 x 88; 1 do 30 x 88 chacun vacants. Marie Dora Moore, épouse de J.B. St-Pierre Ephrem Lefebvre; \$500 [102781].

Maisonneuve

Avenue Letourneux. Lot pt 8-161 à 165, terrain 48 x 120 vacant. Louis Rodolphe Trudeau à Louis Bélisle; \$1612.80 [102717].

Rue Ontario. Lot 1-2 indivise 4-261a, avec maison en brique, terrain 22.9-1-2 x 100. Ferdinand Bayard à Francis Proulx; \$2513.40 [102730].

Rue Notre-Dame. Lots 8-7 et 8, avec maison en brique, terrain 50 x 126.8 d'un côté et 125.4 de l'autre, supr 6299. Alfred Benjamin Trudel à Amanda Goyette, épouse de Louis A. Meunier; \$7600 [102779].

Rue Bourbonnière. Lots 18-371 et 372, terrain 42 front, 51 en arrière x 78, supr 3627 vacant. Isaïe Préfontaine à Zénon Lazard et ux; \$500 [102785].

Outremont

Rue Durocher. Lots 32-5-34 et 35; 2 terrains 50 x 100 chacun vacants. The Montreal Investment & Freehold Co. à Alexander P. Willis; \$950 [102737].

Avenue Querbes. Lot 33-299, terrain 27 x 80 vacant. L'Institution Catholique des Sourds Muets à Pierre Levesque; \$500 [102765].

Côte St Paul

Avenue Ryan. Lots 3912-461, 462 et 463, avec maison en bois et brique, terrain 31 x 80 chacun. La Cie des Terrains de la Banlieue de Montréal à Amanda Lemelin épouse de Alph Guimond; \$825 [102713].

Avenue Ryan. Lots 3912-461, 462 et 463, avec maison en bois et brique, terrain 31 x 80 chacun. Amanda Lemelin, épouse de Alph Guimond à Jules Archambault; \$1000 [à réméré] [102721].



AUTOMNE 1902

AUTOMNE 1902

N'oubliez pas lorsque vous placez vos commandes de haches que les **HACHES DUNDAS** augmenteront vos ventes. D'autres ont fait cette expérience, pourquoi n'arriveriez-vous pas au même résultat?

On peut se les procurer dans toutes les principales maisons de gros.

Fabriquée par
DUNDAS AXE WORKS
Dundas, Ont.

ROCK DRILLS

"PEERLESS"

LES MEILLEURS SUR LE MARCHÉ.

Treulls à vapeur, Installations et Appareils pour Entrepreneurs.

H. E. PLANT,
169 RUE COMMON, MONTREAL.

The John Morrow Machine Screw Company Limited.

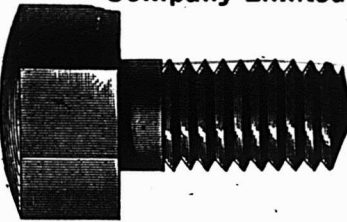

MANUFACTURIERS DE Vis à grosses têtes. Vis à demeure. Vis spéciales fraisées. Tenons pour engins, etc.

Ecoures découpés à froid dans toutes les variétés de finition.

INGERSOLL, ONT.

Un cheval ferré avec le

FER NEVERSLIP

est sûr de ne jamais glisser.

LUDGER GRAVEL,

AGENT.
26-28 PLACE JACQUES-CARTIER.

Briques à Poêles,

TERRE A FEU et AMIANTE; Ciment pour Fournaises.

Tous genres de produits en Terre à Feu fabriqués sur commande d'après les modèles.

Jones Bros.,

Bracondale P.O., Ont.
PRES TORONTO

Verdun

Rue Galt. Lot 4546-54, terrain 25 x 122 vacant. Orille Louis Hénault à Blanche Tailleur, épouse de Alfred Legault; \$300 [102743].

Rue Evelyn. Lot 3405-346, avec maison en brique, terrain 25 x 112.6. Robert Wilson à Axel Kristensen; \$1300 [102789].

Notre-Dame de Grâce

Rue Snowdon. Lot 52-2, terrain 50 x 150 vacant. John P. Stephen à Wilhelmine Von Zoederlicht, épouse de Rupert Von Zoederlicht \$1050 [102725].

Ste-Anne de Bellevue

Lots 113, 114, pt 115. Jessie Fraser, veuve de Gabriel C. Tunstal à Louis Adolphe alias Delphis Lebeau; \$700 [102716].

Lot pt 310. Gaston Henri Hughes à Alfred Brunet; \$5000 [102771].

Lots 116 pt 115 et 116. Albina Beaulnes veuve de Alex C. Doré et al. à Arthur Théoret; \$3333.33 [102774].

Voici les totaux des prix de ventes par quartiers:

Est.	14000.00
Papineau.	9835.80
Saint Jacques.	13400.00
Saint Laurent.	4700.00
Saint Louis.	300.00
Ouest.	105000.00
Saint André.	2551.05
Sainte Anne.	95262.40
Saint Georges.	15500.00
Duvernay.	4250.00
Hochelaga.	8700.00
Saint Denis.	2700.00
St Jean Baptiste.	8550.00
St Louis, Mile End.	8495.50
Westmount.	22000.00
De Lorimier.	8367.50
Maisonneuve.	12226.20
Outremont.	1450.00
Côte St Paul.	1825.00
Verdun.	1600.00
Notre Dame de Grâce.	1050.00

\$341763.45

Les lots à bâtir ont rapporté les prix suivants:

Rue Dorion, quartier Papineau, 60c le pied.

Avenue Papineau, quartier Papineau, 27 13-15c le pied.

Rue Souvenir, quartier Saint André, 45c le pied.

Rue Sherbrooke, quartier Saint-Georges, \$2.10 le pied.

Rue Cuvillier et Ontario, quartier Hochelaga, 19 7-12c le pied.

Rue Saint-Denis, quartier Saint-Jean-Baptiste, 70c le pied.

Rue Comte, Saint-Louis Mile End, 12 7-12c le pied.

Rue Boulevard, Saint-Louis, Mile End, 40 2-9c le pied.

Rue Clark, Saint-Louis Mile End, 10c le pied.

Rue Rachel, De Lorimier, 15c le pied.

Avenue Letourneux, Maisonneuve, 28c le pied.

Rue Bourbonnière, Maisonneuve, 13 11-14c le pied.

Rue Durocher, Outremont, 9 1-2c le pied.

Prêts et Obligations Hypothécaires.

Pendant la semaine terminée le 9 septembre 1903, le montant total des prêts et obligations hypothécaires a été de \$51311 divisés comme suit, suivant catégories de prêteurs:

Particuliers... 29811
Cies de prêt... 16300
Autres Corporations... 5200

\$51311

Les prêts et obligations ont été consentis aux taux de:

5 pour cent pour \$1200; \$2000; \$3000;
2 sommes de \$3500; \$5500; \$6000;
\$6500 et \$7000.

5-1-4 pour cent pour \$3000.

5-1-2 pour cent pour \$1000; \$1300 et \$1700.

Les autres prêts et obligations portent 6 pour cent d'intérêt, à l'exception de \$400 à 8 pour cent.



M. Alph. Content, architecte, prépare les plans et devis pour modifications à faire au magasin de Dupuis Frères.

M. G. A. Monette, architecte, a accordé à Jos. Fabien, le contrat des enduits en amiante, pour le couvent des Dames du Sacré-Coeur, au Sault-au-Récollet.

M. G. A. Monette, architecte, a accordé les contrats suivants pour le magasin de A. Binette, rue Ontario; le plombage et le chauffage à H. A. Brosseau; l'installation électrique à J. A. Valois; la peinture et le vitrage à Charles Fortin.

M. W. A. Gagnon, architecte, a accordé à Alph Charette, la maçonnerie de la maison, que M. J. N. Décarie, avocat, fera ériger à Notre-Dame de Grâce.

Permis de Construire à Montréal

Rue Saint-Urbain, No 965, modifications à une maison; coût probable \$500. Propriétaire H. F. Poirier; entrepreneur Gilbert Therrien [747].

Rue Cuveillier, près de la rue Forsyth, un hangar en bois et tôle, couverture en gravois; coût probable \$100. Propriétaire Antoine Beaulieu [748].

Coin de l'avenue De Lorimier et de la rue Craig, une maison formant un bureau et un logement, 17.6 de front, 26 en arrière x 36, à 2 étages, en brique, couverture en gravois; coût probable \$2250. Propriétaires, McLaurin Bros [749].

Rue Ontario près de la rue Aylwin, modifications à une maison; coût probable \$500. Propriétaire, Jos. Laporte [750].

Rue Murray, No 145, modifications à une maison, coût probable \$75. Propriétaire, M. Kavanagh; entrepreneur, L. Keegan [751].

Rue de l'Hôpital, Nos 13 à 15, une maison formant des bureaux, 143.11-2 de front, 148 en arrière x 50, à 5 étages, en brique pressée et pierre "Moat red and Ohio buff sand stone"; coût probable \$126,000. Propriétaire, Bell Telephone Co.; entrepreneurs, Wighton, Morrison & Co.; architecte, W. J. Carmichael [752].

Rue De Montigny, No 1321, modifications à une maison; coût probable, \$50. Propriétaires, D. Houle & Cie [753].

Rue Saint-Denis, Nos 642 à 668, modifications à un bloc de maison; coût probable \$200. Propriétaire, J. D. Rolland; entrepreneur, Ed. Beaudry [754].

Rue Saint-Hubert, près de la rue Ra-



A. RACINE & CIE

IMPORTATEURS ET
— EN —

Marchandises Sèches

Générales

DE TOUTES SORTES.

340 et 342 Rue St-Paul

— ET —

179 et 181 rue des Commissaires

MONTREAL.

FOURRURES! FOURRURES!



Importateur et exportateur en gros de fourrures brutes et préparées. Manufacturier de fourrures pour Messieurs, Dames et Enfants, telles que Pardessus, Jaquettes Collettes, Coats Tours de Cou, etc. aussi Mitaines et Gants de Chamois.
On paie le plus haut prix du marché sur consignation de fourrures non-préparées, Peaux, Cdre d'Abelle et Racines de Ginseng.

HIRAM JOHNSON, 494 Rue St-Paul.

Thomas Ligget
Tapis, Prelarts, Rideaux,
Draperies, Rugs, Etc.
EMPIRE BUILDING
2474 & 2476 rue Ste-Catherine,
MONTREAL.

PAIN POUR OISEAUX Est le "Cottam Seed," fabriqué d'après six brevets. Marchandise de confiance; rien ne peut l'approcher comme valeur et comme popularité. Chez tous les fournisseurs de gros.

Salesmanship est un magazine mensuel consacré à l'avancement de la science du commerce dans ses rapports avec l'art de vendre. Indispensable aux commis, marchands et manufacturiers. \$1. par an, 10c le numéro. The Salesmanship Co., Meadville, Pa.

TOUR DU MONDE.—Journal des voyages et des voyageurs. — Sommaire du 12 septembre 1903. — 1. Aux pays dévastés: La Martinique et Saint-Vincent. — 2. A travers le monde: Souvenirs de Sibérie. — Un Enfant-Nieu. — 3. L'Expansion Coloniale: Le nouveau tracé du chemin de fer du Yunnan. — 4. Aux pays inconnus: L'expédition antarctique allemande. — Les îles Zaffarines. — Une nouvelle station espagnole. — 5. Livres et Cartes. — 6. Les Armées et les Flottes: Allemagne: Les sous-marins en faveur. — Angleterre: L'expédition au Somaliland; le "Livre bleu" sur la guerre sud-africaine; sévères critiques de la commission d'enquête. — France: L'expérience de tir réel sur le Suffren.—Les effectifs que donnera le service de deux ans. — Russie: Accroissement des défenses de Port-Arthur.

Abonnements: Union Postale: Un an, \$5.60. Six mois, \$3.00. — Hachette et Cie, 79, boulevard Saint-Germain, Paris.

chel, une maison formant 2 logements, 25 de front, 23 en arrière x 33.3, en bois et pierre, couverture en gravois; coût probable \$2700. Propriétaire, Elie Mayer [755].

Rue Fulford, No 21, une bâtisse formant une écurie et une remise, 13 x 12, à 2 étages, en brique, couverture en gravois; coût probable, \$300. Propriétaire, A. Legault [756].

Rue Huntley, près de la rue Saint-Zotique, une maison formant un logement, 25 x 28, à un étage, en bois et brique, couverture en gravois, coût probable, \$600. Propriétaire Emile Levesque; entrepreneur, M. Paquette [757].

Rue des Manufactures, No 70, modifications à une maison; coût probable, \$100. Propriétaire, G. McAfee [758].

Avenue Papineau, No 74, modifications à une maison; coût probable, \$40. Propriétaire, Omer Quintal [759].

Rue Saint-Charles Boromé, près de la rue Dorchester, modifications à une maison, et une extension de 30 x 26; coût probable, \$2800. Propriétaire, Wm. Brady; architectes, John Brown & Sons; entrepreneurs, J. B. Johanson & Co. [760].

Rue Fullum, No 225, modifications à une maison; coût probable, \$600. Propriétaire, W. G. McDonald [761].

Rue Guy, No 442, modifications à une maison; coût probable, \$150. Propriétaire, E. E. Wallace; entrepreneur, J. Benjamin Dagenais [762].

Rue des Jurés, No 46, modifications à une bâtisse et une extension de 20 x 38; coût probable, \$600. Propriétaire, Charles Gurd; architectes, John J. Brown & Son; entrepreneur, A. Strang [763].

Rue Saint-Maurice, No 60, un hangar, 30 x 32, à un étage, en bois, tôle et brique; couverture en gravois; coût probable \$175. Propriétaire, la succession Pratt; entrepreneur, Z. Martin [764].

Rue de la Congrégation, No 186, modifications à une maison, coût probable, \$850. Propriétaire, John Millington; entrepreneurs, S. Doré & Cie [765].



PROVINCE DE QUEBEC

Cessions

Chicoutimi — Massicotte J. O., magasin général.

Griffin Cove — Therriault & Therriault, magasin général.

Montréal — Brietman H., manufacturier de fourrures.

Québec — Cantin J. A., nouveautés. Saint-Victor de Tring — Lacombe L., magasin général.

Curateurs

Montréal — Lamarche & Benoit à Bisailon et Bigaouette, manufacturier de biscuits.

Lamarche et Benoit à N. Bélanger, magasin général, etc.

Rimouski — Paradis V. E. à A. Lepage, magasin général.

Sainte-Anne de la Pérade — Gagnon & Caron à J. T. Paradis, magasin général.

Saint-Boniface de Shawinigan — Dom-
pousse et Pagé à W. Ferron, char-
ron.

Concordats

Grande Baje — Gauthier L., mag. gén.
Hull — Caron E., épicier; à 40c dans la
piastre.

En Difficultés

Marieville — Robert Mlle J., modes.
Montréal — Delfosse & Co., articles d'é-
talages.

Dissolutions de Sociétés

Montréal — Payette S., commerçant.
Chapleau G. & Fils, manufacturiers de
coffres-forts.
Dominion Cloak Mfg Co.
Nicholas G. & Co., fruits, etc.

Fonds à Vendre

Labelle — Lefebvre, A. A., sellier.
Montréal — Chaput E., épicier, etc.
Larose S. A., nouveautés.

Fonds Vendus

Beauharnois — Marchand, J. W., maga-
sin général.
Montréal — Schwartz J. et E., mfg. Co.,
articles en cuir.
Chouinard A., thés, etc.
New-Richmond — McColme W., maga-
sin général.
Québec — Fleury & Douville, tabacs, etc.
Thetford Mines — Aubert J. L., maga-
sin général.

Incendies

Montréal — Wardrobe Repair Concern.

Nouveaux Etablissements

Isle Verte — Isle Verte Mattress Manu-
facturing Co.
Montréal — Delorme S. O., cuirs, etc.
Dominion Cloak Manufacturing Co.
Dominion Employment Agency.
Dominion Typewriter Co.
Dumont & Cie, contracteurs.
Dupuy & Ferguson, graines de se-
mences.
Hadis De K., volailles.
Limoge E. & Co., épiciers.
Maréchal Geo., tabacs, etc.
Paulhus et Vidal, contracteurs.
Robert & Galarneau, charrons.
Sparrow J. B. Theatrical & Amuse-
ment Co. Ltd.
Steel James D. & Co., meubles, etc.
Cookson F. A., agents, etc.
Pagels & Hopton, fleurs, etc.
Payette S., fruits, etc.
Québec — Gravel A., boucher.
Tessier J. E. & Fils, chaussures.

PROVINCE D'ONTARIO

Cessations de Commerce.

Kingston — Crawford James, épicier.
Moncrief Bros., succèdent.
Wallaceburg — Stonehouse, Munro, Za-
vitz Co. Ltd., épiciers, etc.

Cessions

Glen Robertson — Morrison D., magasin
général.

Fonds Vendus

Fort Frances — Breckon Jos. A., épicier,
etc., la boucherie à Massey & Isher-
wood.
Morpeth — Shields Chs., épicier; à J.
Shaw.
Stoney Creek — Nash S., mag. gén.; à
S. Riott.

**FERRONNERIES, HUILE,
PEINTURES, POULIES en BOIS
"FORSTER", ETC., ETC.**



**Manufacturiers et Importateurs,
Montréal.**

**La Lampe
à Gaz Auer**

"Fait rayonner le jour
ou régnait la nuit."

Modèles Nouveaux. Plus Bas Prix.

Achetez-vous une lampe
qui ne répand ni odeur, ni
fumée?

Achetez-
vous une
lampe qui
économise-
rait 50% sur
le pétrole?

Achetez-
vous une
lampe mon-
trant vos
marchand-
ises sous leurs vraies couleurs du jour?

Achetez-vous une lampe que vous pouvez renvoyer et
recevoir en retour le plein montant que vous avez payé,
si vous ne l'aimez pas?

C'est la lampe que nous fabriquons.

TOUTES NOS LAMPES SONT GARANTIES.

Ecrivez-nous et demandez nos catalogues et nos tarifs d'acompte.

AUER LIGHT CO., 1662 RUE NOTRE-DAME, MONTREAL.

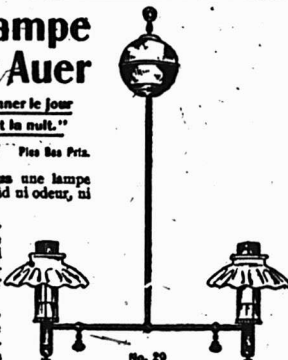

CLOTURES DE BROCHE TISSÉE

Manufacturées au Canada.

Celle qui se vend le mieux parce qu'elle donne le
plus de satisfaction.

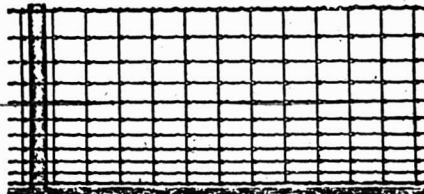

Clôtures américaines de campagne pour Chevaux
Bétail, Moutons et Porcs. Tous les genres et
hauteurs. Hauteur de 20 à 53 pouces avec supports
à chaque 12 ou 16 pouces.

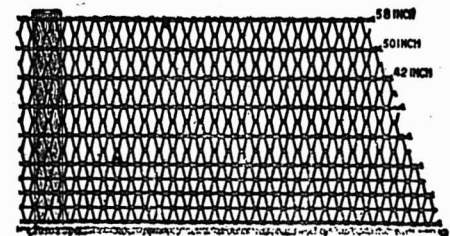

Clôtures Ellwood pour campagne, ferme et pe-
louses. Six variétés : hauteurs de 46 à 58 pouces.
Si vous ne pouvez pas obtenir les célèbres clô-
tures "American" et "Ellwood" de votre four-
nisseur, écrivez-nous et nous vous aiderons.
**THE CANADIAN STEEL & WIRE CO., LIMITED
HAMILTON, Canada.**

PRODUITS DE ONEIDA COMMUNITY

**LICOUS, CHAINES À VACHES,
Mains-de-Guide (Snaps), etc., etc.**

Toutes les grandeurs, tous les genres. Peuvent être
obtenus de tous les Jobbers du Canada.

Fabrique: — NIAGARA FALLS, Ont.

NOUVELLE-ECOSSE

Décès

Halifax — Murphy J. & M., nouveautés;
J. Murphy.

Incendies

Pictou — Hogg, Craig & Co., épiciers.

**MANITOBA ET TERRITOIRES DU
NORD-OUEST**

Décès

Maple Creek — Cooll Ths., mag. gén.

COLOMBIE-ANGLAISE

Cessations de Commerce

Vancouver — Simpson Ths. H., épicier.

PROVINCE DE QUEBEC

COUR SUPERIEURE

ACTIONS

Défendeurs. Demandeurs. Montants.

Beloil

Pigeon J. J. Ward 122

Brandford

Patent Conveyor Co. M. C. Foley 175

Chicago, Ill.

MacDonald Eng. Co. et al. J. Tay-
lor 4e cl.

MacDonald Eng. Co. et al. J. Craig 108

MacDonald Eng. Co. et al. P. C.
Labelle 154

MacDonald Eng. Co. et al. J. Jo-
licoeur 194

MacDonald Eng. Co. et al. A. Mc-
Coll 128

MacDonald Eng. Co. et al. L. Pi-
geon 177

Clarenceville

Jameson C. B. et al. Ferrier Ma-
thieu 1115

Gananoque, Ont.

Canada Cabinet Co. M. Raphaelo-
vitch-et al. 1100

Lachine

Dominion Bridge Co. A. Garneau 1000

Larché J. sr. Z. Brabant 2590

Charbonneau A. . . . M. A. Cardinal 166

Longue-Pointe

Dufort Z. T. R. Ridgeway 372

Bouchard A. et al. . . . F. Tremblay 300

Bougie P. De A. Benoit 2e cl.

Montréal

Bouchard E. E. L. Poulin 3692

Curran P. Canada Industrial Co. 800

Cité de Montréal. Etienne C. Guy
et al. 1e cl.

Canadian Pacific Ry Co. A. Mo-
quin 120

Canadian Pacific Ry Co. . . . E.
Alain 120

Canadian Pacific Ry Co. . . T. St-
Pierre 120

Canadian Pacific Ry Co. J. Ran-
ger 120

Canadian Pacific Ry Co. F. X.
Charest 120

Canadian Pacific Ry. Co. H. Le-
blanc 120

Canadian Pacific Ry Co. . . . E.
Christin 120

Canadian Pacific Ry Co. T. La-
porte 120

Canadian Pacific Ry Co. P.	
Chartre	120
Cité de Montréal. Wm. Blaiklock	1410
Ellis Alb. H. Amiot, Lecours & Lari- rivière	125
Fortier C. J. M. Wilson	183
Grand Trunk Ry Co. T. Raymond	229
Gareau De A. B. M. O. Turgeon 3e cl.	
Genser M. B. Williams	400
Jacobs De M. . Imperial Bank of Canada 4e cl.	
Love T. J. et al. J. Quinn 1e cl.	
Lloyd De H. K. G. Hogg	100
Mallette A. E. A. C. Champagne	148
Picard De J. et al. M. Perrault	350
Roy J. et al. V. Roy	1000
Stewart J. De M. Sheridan	361
N. Evington	
Ellis T. C. M. C. Foley	180

Québec

Silverman H. Wolff Symon et al. Saint-Benoit	173
Boileau De M. S. Lesage et al. Sainte-Julienne	439
Ricard A. Cie Ferronnerie Letang St-Laurent	164
St Aubin F. S. Beaudin et al.	168

COUR SUPERIEURE

JUGEMENTS RENDUS

Défendeurs. Demandeurs. Montants.

Dorion

Dorion Village. . Corp. Comté de Vaudreuil	124
Baril W. F. Martineau	281
Cité de Montréal. T. Carlin	750
Dubois C. J. B. Bélanger	61
Métayer J. A. Gurney Massey	240
Quenneville W. J. B. Péloquin	350
St-Martin J. J. Robinson	1469
Surprenant T. et al. L. J. Boyer et al.	155
Taché L. H. et al. W. S. Mac- Laren	588

St-Cyrille de Wendover

Lambert P. D. McLaren	122
Champagne H. C. H. Champagne St-Henri	2000
Tessier J. J. Riendeau	100
Latour E. J. H. Wilson	142
Maçore E. L. Villeneuve et al. ès-qual.	110
Pineault G. H. Lapointe	125

COUR DE CIRCUIT

JUGEMENTS RENDUS

Défendeurs. Demandeurs. Montants.

Belleville

Wallace A. P. Kearny	31
Rioux J. La Cie d'Ass. Mut. du Canada	70
Amesse A. fils. A. Viau	8
Blanchard A. J. C. Perron	37
Paquette & Fils. L. J. A. Surveyer	9

Tel. Bell Main 3951 Tel. Marchands 138

T. PREFONTAINE & CIE

LIMITÉ

Bois de Sciage et de Charpente

GROS ET DETAIL

Bureau : coin des rues NAPOLEON ET TRACY
STE-CUNEGONDE

Clos à bois, le long du Canal Lachine, des deux
côtés. Téléphone Bell 8141, Montréal.

Spécialité : Bois préparés de toutes façons, assortis
par longueurs et largeurs en grande quantité.

Laurence & Robitaille

MARCHANDS DE

Bois de Sciage et de Charpente

BUREAU ET CLOS

Coin des rues Craig et St-Denis

Bell Tél., Main 1488. MONTREAL
Tél. des Marchands, 804.

CLOS AU CANAL

Coin des rues William et Richmond

Bell Tél., Main 3844

FAUCHER & Fils

Importateurs et Marchands-Ferronniers

Bois et Garnitures de Voitures

Fournitures pour Carrossiers et Forge-
rons, telles que Fer en barres, Acier,
Charbon de forge, Peintures,
Vernis, etc.

Nos. 796 à 802, Rue Craig,

MONTREAL.

Téléphone Main 576

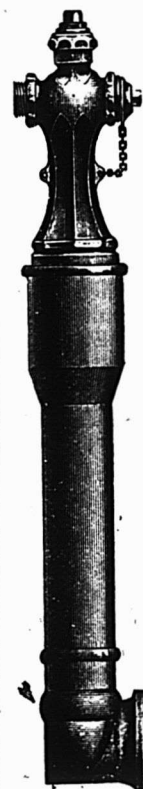

**LES
BORNES-
FONTAINES
A INCENDIE**

KERR

**ROBINETS DE
VANNES**

**Sont
Les Meilleurs**

Ecrivez-nous
pour les prix

The Kepp Engine Co, Ltd
WALKERVILLE, ONT

Grand'Mère

Biron O. R. Robichaud	33
Prouty W. Hatley J. J. Griffith	22
Vallée S. B. A. Drapeau	10
Laplante F. P. O. Lavigueur et al.	34
Mallette A. Montreal Light, Heat & Power Co'y.	76
Lemay T. G. A. LeBaron	61

Adam W. H. Albert	3
Beaulieu C. P. Riendeau	13
Bernier J. J. Reed	5
Bienvenu H. L. Heney jr	32
Bennett J. A. Galarneau	7
Butler F. E. H. A. Layton	40
Benoit C. W. Thibault	20
Bouchard D. S. Karlin	6
Bonin J. Z. A. McDougall	79
Clark J. J. A. Dionne	29
Chartrand W. P. E. Bordua	3
Clark J. H. H. O. Edy	50
Clark Mme S. H. T. Evans et al.	13
Collins D. De M. L. V. Terroux	25
Carroll H. A. Perras	5
Collins J. Z. Reinhardt sr	14
Dubrulle A. J. Bouthillier	19
Daignault & Cie A. V. Lamarche	25
Deslauriers J. B. S. A. Levitt	6
Darlington W. De R. Dufresne et al.	10

Desjardins P. J. Lecker	10
Donahue M. M. Costigan	38
Delfosse J. A. E. et al. O. Schy- bert	4
Davis R. H. L. P. Barrette	28
Enz C. De R. Gareau	90
Fournier H. J. Drouin	20
Fournier N. M. Coursol	20
Grenier Jos. L. A. Derome	8
Gamache J. A. J. Chevalier	9
Gauthier O. F. X. Dupuis et al.	15
Hémond A. The Standard Coal Co. Limited	10

Harris A. E. Duval	5
Inskip J. E. Taillefer	30
Jutras J. et al. J. H. Dupuis	30
Jobin E. J. E. Fortier	4
Laurin A. O. Normandin	16
Laberge A. L'Union Mutuelle Universelle	14

Lespérance J. Quebec Bank	34
Lanthier A. E. Beauchamp	62
Laferrière Q. N. Pageau	14
Loiselle A. O. Proulx	4
Larose A. The Williams Mfg.	29
Loiseau C. J. Vanier	9
Lazarus F. P. Bercovitch	25
Macaulay T. J. Kouri	10
Moore G. E. Beaudoin	32
Malo A. R. Monty et al.	50
Moreau P. L. Cohen	19
Martin J. A. S. Marchand	38
Nelson J. M. J. G. Magnan	72
Norton B. J. H. Delisle	6
Payette S. C. Bourdon	21
Provost E. The London Guarantee & Acc. Company Ltd.	49

Potvin J. J. L. A. Beaulieu	10
Paquette N. H. W. Prendergast	15
Robitaille J. J. G. Lizotte	27
Ricard E. M. Pageau	8
Rafferty L. Brennan Bros.	37
Russell P. M. Costigan	6
St-Jean C. P. E. Bordua	3
St-Jean C. O. Brouillette	22
St-Denis A. J. B. Labelle	24
St-Julien Nap. A. Marquet	11
Sweeney M. M. Costigan	49
Soulières C. E. P. Spearman	20

BANQUE DE MONTREAL

FONDEE EN 1817
 CONSTITUEE PAR ACTE DU PARLEMENT
Capital payé..... \$13,378,240.00
Fond de Réserve..... 9,000,000.00
Profits non divisés..... 724,807,75

BUREAU PRINCIPAL MONTREAL
BUREAU DES DIRECTEURS
 LE TRÈS HON. LORD STRATHCONA AND MOUNT ROYAL, G.O.M.G., Président.
 HON. G. A. DRUMMOND..... Vice-Président
 A. T. Paterson, Ecr., Hon. Robt. Mackay,
 E. B. Angus, Ecr., H. G. Reid, Ecr.,
 Edward B. Greenfields, Ecr., Sir W. O. McDonald
 James Ross, Ecr.,
 E. S. OLOUSTON..... Gérant-Général
 A. Maonider, Inspecteur chef et Surint. des Succursales

SUCOURSALÈS EN CANADA
MONTREAL—H. V. Meredith, Gérant.
Province d'Ontario:
 Almonte, Ploton, Amherst, N. E.
 Belleville, Sarnia, Glace Bay, N. E.
 Brantford, Stratford, Halifax, N. E.
 Brookville, St-Mary's, Sydney, N. E.
 Chatham, Toronto, **Manitoba et T.N.O.**
 Collingwood, do rue Yonge, Winnipeg, Man.
 Cornwall, Wallaceburg, Calgary, Alberta.
 Deseronto, Prov. Québec: Lethbridge
 Ft. William, Montréal, Raymond
 Goderich, do Ouest, Regina, Assa.
 Guelph, do rue Seigneurs, **Colombie Ang.**
 Hamilton, do Pts St-Charles, Greenwood,
 Kingston, Québec, Nelson,
 Lindsay, **Pro. Maritimes:** New Denver
 London, Chatham, N. B., New Westminster
 Ottawa, Fredericton, N. B., Rossland
 Paris, Moncton, N. B., Vancouver
 Perth, St-Jean, N. B., Vernon,
 Peterboro, Victoria

ILE DE TERRENEUVE
 St. Johns—Birchy Cove, Bay of Islands.
DANS LA GRANDE-BRETAGNE
 Londres.—Banque de Montréal, 22 Abchurch Lane E. 6
 ALEXANDER LANG, Gérant.
AUX ETATS-UNIS
 New-York—R. Y. Hebden et J. M. Greaat, agents, 59 Wall St
 Chicago—Banque de Montréal, J. W. de O. O'Grady, Gérant
 Spokane, Wash.—Banque de Montréal.

BANQUIERS DANS LA GRANDE-BRETAGNE
 Londres—Banque d'Angleterre, The Union Bank of London
 et Smith's Bank Ltd.
 The London and Westminster Bank. The National
 Provincial Bank of England.
 Liverpool—The Bank of Liverpool, Ltd.
 Ecosse—The British Linen Company Bank et succursales.
BANQUIERS AUX ETATS-UNIS
 New-York—The National City Bank.
 The Bank of New-York, N. B. A.
 The National Bank of Commerce & N. Y.
 The Western.
 Boston—The Merchant's National Bank.
 J. B. Moors & Co.
 Buffalo—The Marine Bank
 San Francisco—The First National Bank.
 The Anglo-Californian Bank.

LS. DESCHENES

ENCANTEUR DE COMMERCE

lobber en Chaussures

No 60 RUE ST-JEAN

QUEBEC

N. B.—Messieurs les marchands de la campagne épargneront de l'argent en venant me faire visite avant d'acheter ailleurs. J'ai constamment en mains toutes sortes de lebs pour leur commerce

Agence Mercantile de Sprague
DE MONTREAL
 Président: Hon. ROBT. MACKAY
 Capital: - \$100,000

Nous avons les méthodes les plus approuvées et les plus modernes pour retrouver les débiteurs et collecter les comptes. Si vous désirez convertir en argent comptant vos vieux comptes arriérés, écrivez-nous. Références et témoignages fournis sur demande.

BUREAU:
 Merchants Bank Chambers, . . . MONTREAL

Shave F. G.	De E. Smith	17
Vaillancourt B. The J. C. Wilson	Co.	70
<i>Notre-Dame de Grâce</i>		
Deschamps R.	A. A. Lefaiivre	12
McDonald H.	G. Buchanan	71
Piles		
Sevigny De A.	A. L. Desaulniers	47
<i>Pointe-Claire</i>		
Aumais E. et al.	T. Brunet	63
Québec		
Dupuis A. et al.	J. Robillard	80
<i>Rigaud</i>		
Montpetit E.	J. E. W. Lecours	43
<i>Shawinigan Falls</i>		
Morel M.	J. Hébert & Cie	24
<i>Sherbrooke</i>		
Archambault V. W. Croft et al.		24
Desruisseaux C. J. S. Broderick		2
Fortier O. De M. Durocher et vir.		10
St-Clet		
Malouin L.	W. O. Wilson et al.	31
<i>Ste-Cunégonde</i>		
Lavallée J.	P. O. Sicard	53
Demers W.	A. Archambault	25
<i>Peterboro</i>		
Rehill T. A.	J. W. Donaldson	12
Québec		
Dupuis A.	J. Robillard	80
St-Guillaume d'Upton		
Chartrand De E.	T. Robertson & Co.	7
<i>St-Henri</i>		
Chartier O.	De V. Labelle	15
Voyer S. père.	H. Gravel	24
Rodrigue A.	V. Léveillé	11
Hainault J. W.	H. Charron	36
Lacombe F.	H. W. Prendergast	18
<i>St-Louis, Mile-End</i>		
Lebel J.	E. Taillefer	10
Castonguay J.	D. A. Lafortune	5
Lalongé C.	F. Carrière	13
<i>Terrebonne</i>		
Beaudoin L. P.	H. Harvieux	32
<i>Trois Rivières</i>		
Beaulieu A.	Dr L. P. Normand	11
Vaudreuil		
Hurtubise E.	North American Cigar Co.	50
<i>Verdun</i>		
St-Onge J.	J. Christin et al.	10
Bergevin L.	E. Blair	8
<i>Warwick</i>		
Vidal N.	Marie Provencher	352
Vidal N.	O. Magnan	86
Sherridon F.	Com. d'Ecoles St-Jean-Baptiste	73

JOURNAL DE LA JEUNESSE. — Sommaire du 12 septembre 1903. — La Jeunesse de Cyrano de Bergerac. — Une visite au Lycée Lakanal. — Le loup noir. — Les Timbres-poste.

Abonnements: Union Postale: Un an, \$4.40. Six mois, \$2.20. Le No, 8c. Hachette et Cie, boulevard Saint-Germain, 79, Paris.

L'intelligence des affaires commence et finit à la connaissance de l'opportunité d'annoncer, des marchandises à annoncer et du meilleur médium à employer.

BANQUE D'HOCHELAGA

Capital souscrit, - \$2,000,000
Capital payé, - 2,000,000
Fonds de Réserve, - 1,050,000
F. X. ST-CHARLES, Ecr, Président.
R. BICKERDIKE, M.P., Vice-Président
HON. J. D. ROLLAND.
J. A. VAILLANCOURT, Ecr.
ALPHONSE TURCOTTE, Ecr.
M. J. A. PRANDERGAST, Gérant-général,
C. A. GIBOUX, Gérant local,
E. A. BERTRAND, Assistant-Gérant,
O. E. DORAIS, Inspecteur.

BUREAU PRINCIPAL: MONTREAL
SUCOURSALÈS: Québec, St-Roch, Trois-Rivières, Joliette, sorel, Valleyfield Louiseville Sherbrooke St-Jérôme, Vankleek Hill, Ont., Winnipeg, Man., St-Henri, près Montréal; Montréal: 1293 Ste-Catherine, 1756 Ste-Catherine, 2217 Notre-Dame Hochelaga et Pointe St-Charles. CORRESPONDANTS:

- National Park Bank.**
- National City Bank.**
- The National Bank of N. A.**
- Importers and Traders Nat. Bank.**
- Merchants Nat'l Bank.**
- MM. Ladenburg, Thalmann & Co.**
- Heidelbach, Ickelheimer & Co.**
- Kountzo Brothers.**
- Boston: International Trust Co.**
- National Shawmut Bank.**
- National Bank of Redemption.**
- Philadelphia: The Philadelphia National Bank.**
- The Fourth Street National Bank.**
- Chicago: National Live Stock Bank.**
- Illinois Trust and Savings Bank.**
- Clydesdale Bank, limited.**
- Crédit Lyonnais de Paris.**
- Crédit industriel et commercial.**
- Comptoir National d'escompte de Paris.**
- Paris, Fra.: Crédit Lyonnais.**
- Société Générale.**
- Crédit Industriel et Commercial.**
- Comptoir Nat'l d'Escompte de Paris.**
- Bruxelles, Bel. Crédit Lyonnais.**
- Berlin, Allem. Deutsche Bank.**
- Vienne, Autr., Banque I.R.P. des Pays Autrichiens.**
- Rotterdam, Hol. Banque de Rotterdam.**
- Lettres de Crédit émises payables dans toutes les parties du monde.**
- Intérêts alloués sur dépôts d'épargnes.**

LA BANQUE NATIONALE

Lundi, le deux de novembre prochain, et après, cette banque paiera à ses actionnaires un dividende de trois pour cent sur son capital pour le semestre finissant le 31 d'octobre prochain.

Le livre de transport d'actions sera clos depuis le 17 jusqu'au 31 d'octobre prochain inclusivement.

Par ordre du bureau de direction.
P. LAFRANCE,
 Gérant.

Québec, le 22 septembre 1903.

Arthur W. Wilks J. Wilfrid Michaud
WILKS & MICHAUD,
 Comptables, Auditeurs, Commissaires pour toutes les provinces.
 Règlement d'affaires de Faillites.
 211 et 212 Batisse Banque des Marchands
 Téléphone Main 4125. MONTREAL

The Sovereign Bank of Canada

Incorporée par Acte du Parlement.

CAPITAL AUTORISÉ, - - \$2,000,000.00
CAPITAL SOUSCRIT, - - 1,300,000.00
(Souscrit en entier à 25 p. c. de prime.)

Président : H. S. HOLT. Gérant Général : D. M. STEWART.

Succursales :

ONTARIO
Amherstburg, Perth,
Aylmer, St. Catharines,
Clinton, Stirling,
Credition, Stouffville,
Exeter, Toronto,
Harrow, Unionville,
Havelock,
Markham,
Milverton,
Mount Albert,
Newmarket,
Ottawa,

QUEBEC
Montréal,
Montréal Ouest,
Sutton,
Waterloo,

Banquiers et Correspondants

J. P. MORGAN & Co., - - - - - New York
THE STANDARD TRUST COMPANY, - - - - -
THE NATIONAL BANK OF COMMERCE }
THE COMMERCIAL NATIONAL BANK } Chicago
J. S. MORGAN & Co., - - - - - Londres
DRESNER BANK, - - - - -
MORGAN, HARRIS & Co., - - - - - Paris
DRESNER BANK, - - - - - Berlin

THE MOLSONS BANK

Incorporée par acte du Parlement en 1855.

BUREAU PRINCIPAL - - - - - MONTRÉAL.
Capital Autorisé \$5,000,000.00
Capital Payé..... 2,818,560.00
Fond de Réserve..... 2,250,000.00

BUREAU DE DIRECTION.

WM. MOLSON MAORHERSON, Président. S. H. EWING
Vice-Président. W. M. RAMSAY, J. P. OLEBORN H.
Markland Molson. LA. COL. F. O. HENAHAW. W. C. MCINTYRE.
JAMES ELLIOT, Gérant Général.
A. D. DURNFORD, Inspecteur en Chef et Surintendant de
Succursales.

W. H. DEAPER, Inspecteur. H. LOCKWOOD,) Asst. Insp.
W. W. L. CHIFFMAN,)

SUCCURSALES : Acton, Q., Alvinston, O., Arthabaska,
Q., Aylmer, O., Brockville, O., Calgary, Alb., Chester-
ville, O., Chicoutimi, Q., Clinton, O., Exeter, O., Frankford,
O., Fraserville, Q., Hamilton, O., Hensall, O., Highgate, O.,
Iroquois, O., Kingsville, O., Knowlton, Q., London, O., Mea-
ford, O., Montréal, Q., rue Palais-Catherine, Montréal, Mon-
tréal Market & Harbour, Place Jacques-Cartier, Morrisburg,
O., Norwich, O., Ottawa, O., Owen Sound, O., Port Arthur,
O., Québec, Q., Revelstoke, B. C., Ridgetown, O., Simcoe, O.,
Smiths Falls, O., Sorel, Q., St. Thomas, O., Toronto, O.,
Toronto Junc., O., Trenton, O., Vancouver, B. C., Victoria
ville, Qué., Waterloo, O., Winnipeg, Man., Woodstock, O.
AGENCES à Londres, Paris, Berlin et dans toutes les
principales villes du monde.
Emission de Lettres de Crédit pour le commerce et lettres
circulaires pour voyageurs.
Attention sérieuse apportée aux Collections.

UBALDE GARAND. TANOREDE D. TERROUX

GARAND, TERROUX & CIE.,

BANQUIERS ET COURTIERS

116 Rue St-Jacques, MONTREAL.

Effets de commerce achetés. Traités émisés sur
toutes les parties de l'Europe et de l'Amérique.
Traités des pays étrangers encaissés aux taux les
plus bas. Intérêt alloué sur dépôts. Affaires tran-
sigées par correspondance

R. WILSON SMITH

Courtier en Débentures

Débentures Municipales, des Gouverne-
ments et des Chemins de Fer achetées et
vendues. Débentures de premier ordre pour
placements de fonds et fidéi-dépôts, tou-
jours en mains.

BATISSE STANDARD LIFE,

115 rue Saint-Jacques, - - - Montréal.



Du 29 Septembre au 6 Octobre 1903

District de Montréal

Chs W. E. Glen vs Dame Mary Hughes
et al esqual.

Chambly — Cent lots de la subdivision
du lot originaire No 130.

Vente le 1er octobre, à 11 h. a. m., à la
porte de l'église paroissiale.

Théophile Morrissette vs Césaire Char-
bonneau.

Montréal et Maisonneuve — 1° Le lot
325-605 du quartier St Denis, situé rue
Gilford, avec bâtisses.

2° Les lots 1-410 à 413, situés rue No-
tre-Dame, à Maisonneuve.

Vente le 1er octobre, à 10 h. a. m., au
bureau du shérif.

District de Chicoutimi

Dame vve L. N. Gravel vs Jos Aimé C.
Gravel.

St Alphonse et St Alexis de Grande
Baie — 1° Les lots 97, 228, 229, 230, 99,
pt 183, 290, 190, 190a, 191 192, 97, 98, 99,
286, 440 à 444, 491 à 494, 573 à 575, avec
bâtisses situés à St Alphonse.

2° Les lots 175 à 177 situés à St Alexis.

Vente le 29 septembre, à 10 h. a. m., à
la porte de l'église St-Alphonse pour les
lots de cette paroisse et le 30 septembre à
10 h. a. m., à la porte de l'église St Alexis
pour le lot de cette paroisse.

District de Québec

Dame Wilf Huard vs Théodule Carrier-
Notre-Dame de la Victoire de Lévis —
Le lot 217, situé rue Chabot, avec bâtis-
ses.

Vente le 2 octobre, à 10 h. a. m., à la
porte de l'église paroissiale.

Le Crédit Foncier Franco-Canadien vs
Dame Marie Vézina et vir.

Québec — La moitié nord-est du lot 680
de St Sauveur, situé rue Chateauguay.

Vente le 1er octobre, à 10 h. a. m., au
bureau du shérif.

Jos. R. Morissette vs Cyrille Picher.
Portneuf — La partie du lot 217.

Vente le 1er octobre, à 10 h. a. m., à la
porte de l'église paroissiale.

District de St-François

La Banque des Cantons de l'Est vs les
héritiers de feu Wm Jondro.

Stanstead Plain — 1° La moitié indi-
vide du lot 53, situé-rue Principale, avec
bâtisses.

2° Le lot 109, situé rue Ball, avec bâ-
tisses.

Vente le 29 septembre, à 10 h. a. m., à
la porte de l'église paroissiale.

Les généralités sont aussi déplacées
dans une annonce que dans un étal de
boucher: c'est de la viande qu'on s'at-
tend à y trouver — des faits substantiels
dans l'annonce.

Essayer de faire des affaires sans pu-
blicité, de nos jours, équivaut à mettre
en mouvement de la machinerie, en sup-
primant l'huile destinée à en lubrifier les
rouages.

BANQUE PROVINCIALE DU CANADA

Bureau Principal - - - - - MONTRÉAL

BUREAU D'ADMINISTRATION

Monsieur DUCHARME, Président
Capitaliste de Montréal.
Monsieur G. B. BURLAND, Vice-Président
Président de la Lachine Rapids Hydraulic & Land
Co. Ltd. (The)
Monsieur H. LAPORTE, Directeur
De l'Epicerie en Gros Laporte, Martin & Cie., de
Montréal, Echovin et Président du Comité
des Finances de la Cité.

L'Hon. LOUIS BEAUBIEN, Directeur
Ex-Ministre de l'Agriculture.

Monsieur S. CARLEY, Sr., Directeur
Propriétaire de la grande maison "Carley", Montréal.

M. Tanorede Bienvenu, - - - Gérant-Général

M. A. S. Hamelin, - - - - - Auditeur

SUCCURSALES :

MONTRÉAL : 316 Rachel, (coin St-Hubert); 371 Roy
(St-Louis de France), 1138 Ontario, (coin Panet).
Berthierville, P. Q.; Valleyfield, P. Q.; Terrebonne, P. Q.
D'Israeli, P. Q.; St-Anselme, E. Q.; St-Guillaume
d'Upton, P. Q.; Pierreville, P. Q. Hull, P. Q.

Bureau des Commissaires-Censeurs

DEPARTEMENT D'ÉPARGNE

Sir ALEXANDRE LACOSTE, Président
Juge en Chef de la Cour du Banc du Roi.
L'Hon. J. G. LAVIOLETTE, Vice-Président
Ex-Conseiller Législatif.
L'Hon. N. C. CORMIER, Commissaire-Censeur
Conseiller Législatif, Industriel de Plessisville.
M. A. S. HAMELIN, Auditeur et Commissaire Censeur
Ancien associé de la maison Hudon, Hébert & Cie,
de Montréal.
Honorable Sénateur ALFRED THIBAUDEAU,
Honorable LOMER GOUIN, Ministre des Travaux
Publics de la Province de Québec.
M. le Dr E. P. LACHAPELLE, Commissaire-Censeur
Rue Sherbrooke, Montréal.

BANQUE DE SAINT-HYACINTHE

Bureau Principal: St-Hyacinthe, P. Q.

CAPITAL PAYÉ \$329,465
RESERVE 75 000

DIRECTEURS :

G. C. DRESSAULLES, Président.
J. R. BRILLON, Vice-Président.
L. P. MORIN, V. B. SICOTTE,
DR E. OSTIGUY, EUSEBE MORIN,
JOS. MORIN
W. A. MOREAU, L. F. PHILIE,
Cassier, Inspecteur.

Succursales :

St-Césaire, - - - - - M. N. Jarry, gérant.
Farnham, - - - - - J. M. Bélanger, gérant.
Iberville, - - - - - J. F. Moreau, pro-gérant.
L'Assomption, - - - - - H. V. Jarry, gérant.
Correspondants:—Canada : Eastern Townships
Bank et ses succursales. Etats-Unis : New-York,
The First National Bank, Ladenburg, Thalman &
Co.; Boston : Merchants National Bank.

ALEX. DESMARTEAU

Successeur de Charles Desmarteau,

COMPTABLE, AUDITEUR,
LIQUIDATEUR DE FAILLITES

Commissaire pour
Québec et Ontario.

Bureaux, 1598 et 1608 rue Notre-Dame,
Montréal.

P. J. CHARTRAND, P. L. TURGEON

CHARTRAND & TURGEON COMPTABLES

Règlement de difficultés entre débiteurs et créanciers
Tel. Bell Main 2638 160 rue St-Jacques,
" Marchands 642 MONTREAL.

GEO. GONTHIER

Expert Comptable et Auditeur

EXPERT REPRESENTANT

The Account, Audit Coy, Limited
of New York

Spécialité : Audition de livres et organisation
de comptabilité d'après méthode appelée
"Balance Sheet System of Accounts."

15 et 17, Côte de la Place d'Armes
Tel. Bel Main 2113. MONTREAL

LES PROGRES DE LA PROTECTION CONTRE L'INCENDIE

Par P. H. Sims, secrétaire de la "British
Amerika Assurance Co."

Etude présentée devant l'Insurance
Institute, de Toronto, le 6 mars 1903.

[Suite.]

Après avoir indiqué les causes qui font que les incendies se propagent d'une construction à l'autre, il en arrive à cette conclusion: "Le remède pour ces fortes pertes injustifiables causées par l'incendie aux constructions par suite de leur situation doit provenir d'une meilleure construction des bâtisses à laquelle obligerait une législation convenable. Chaque bâtiment devrait être fait sur un plan qui permette de retarder l'incendie et de le confiner sur une aussi petite étendue qu'il srait possible, en tenant en considération les besoins dans chaque cas".

Le hasard d'une conflagration, cette possibilité effrayante d'un incendie qui s'étendrait sans qu'on puisse le contrôler et qui balayerait en quelques heures des fortunes immobilières accumulées pendant des années, existe dans toute cité et il est d'une nature telle que tout ce qu'on a pu faire en matière de protection, n'a pu causer sa disparition. Bien que peut-être on ne puisse l'éliminer entièrement, nous pouvons conclure que la solution du problème de la protection contre l'incendie se trouve dans une meilleure construction, dans une efficacité plus grande des appareils contre le feu tant publics que privés, en étendant l'usage des appareils automatiques pour découvrir les incendies et dans une plus grande facilité pour concentrer rapidement les forces disponibles sur le point requis, alors les hasards de conflagration seront de plus en plus réduits à leur minimum. Tout appareil au moyen duquel on arrêterait l'incendie à son point initial serait un pas en avant dans le progrès de la protection contre l'incendie.

M. Edwin O. Sachs, une autorité remarquable d'Angleterre dit: "La protection contre l'incendie est une combinaison de la prévention contre l'incendie, du combat contre l'incendie et de la recherche de l'incendie", et "les villes bien protégées doivent tout d'abord leur protection à une législation préventive bien appliquée, basée sur l'expérience pratique et les recherches des architectes, des ingénieurs, des experts d'incendie et des officiers des assurances et des municipalités". C'est un sujet d'un grand intérêt économique en autant que la destruction de la propriété par l'incendie est une perte pour l'Etat et c'est un sujet qui concerne le public — le bien public —. Bien que les compagnies d'assurances aient

LA Provident Savings Life ASSURANCE SOCIETY of N. Y.

LA MEILLEURE COMPAGNIE POUR LES ASSURÉS ET LES AGENTS

Les agents habiles et les personnes recherchant une position rémunératrice peuvent s'adresser au bureau principal ou à aucun des agents généraux de la compagnie.

Bureau Principal pour la Province de Québec:
185, rue St-Jacques, - - MONTREAL.

Les polices nouvelles émises
par la

CANADA LIFE

pendant le premier semestre
de 1903 à dépassé
celle de toutes les périodes
correspondantes dans
l'histoire de cette Com-
pagnie.

La Western Assurance Co.

Compagnie d'Assurance contre le Feu et sur la Marine
INCORPORÉE EN 1851

CAPITAL - - - - - \$2,000,000
ACTIF, au-delà de - - - - 3,333,718
REVENU ANNUEL, au-delà de 3,536,035

BUREAU PRINCIPAL: TORONTO, Ont.

Hon. GEO. A. COX, Président.

J. J. KENNY Vice-Prés. et Directeur Gérant

C. C. FOSTER, Secrétaire.

Succursale de Montréal:

189 rue Saint-Jacques.

ROBT. BICKERDIKE Gérant.

OUTH & CHARLTON, Agents de la Ville

ETABLIE 1853)

The Phenix Insurance Company OF BROOKLYN

TOTAL DE L'ACTIF - - - - \$7,112,413.30

Robert Hampson & Son, Agents,

39 rue St-Sacrement, Montréal.

beaucoup fait pour attirer l'attention publique sur les moyens efficaces de précaution et de protection, la question repose néanmoins et surtout dans les mains de la communauté; et, c'est dans l'administration des affaires publiques par l'adoption et la mise en vigueur d'une législation que l'expérience a démontré nécessaire qu'on peut espérer le progrès pour arrêter l'énorme perte causée par l'incendie. Une idée erronée trop généralement répandue est que la perte d'incendie retombe sur les compagnies d'assurance alors que le fait est que le fardeau est supporté par la communauté entière. La prime perçue des propriétaires est une taxe graduée aussi équitablement qu'une expérience variable peut la déterminer et elle est distribuée par les assurances aux individus sur qui la calamité est directement tombée. Si la taxe est lourde, c'est parceque les pertes d'incendie ont été fortes et non-seulement les pertes réelles doivent être payées en vertu des contrats d'indemnité, mais il faut en quelque sorte faire provision pour celles qui ne peuvent être dûment prévues. Toute l'opération se balance sur un certain nombre d'années d'après la règle des moyennes.

(A suivre)

En publicité, débutez judicieusement. Si votre appropriation est modeste, si votre expérience est limitée, soyez prudent. La première annonce, pour modeste qu'elle soit contient souvent en germe le développement de votre entreprise avec le succès comme couronnement. Une campagne retentissante, prétentieuse, si elle ne s'appuie pas sur le capital et l'expérience, finit presque toujours en bulle de savon, et se traduit par un désastre.

Une bonne règle

Offrez toujours une part de
vos assurances contre le feu

L'ASSURANCE MONT-ROYAL

Capital Autorisé : \$1,000,000

Compagnie Locale - Taux Réduits

BUREAUX:

1720, Rue NOTRE-DAME

MONTREAL.

RODOLPHE FORGET, J. E. CLEMENT, Jr.
Président. Gérant-Général.