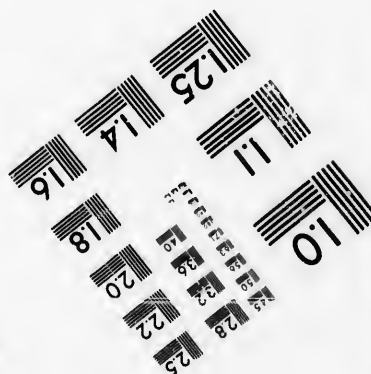
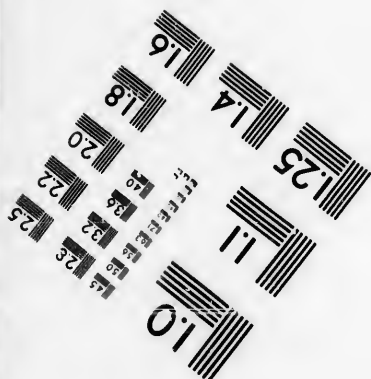
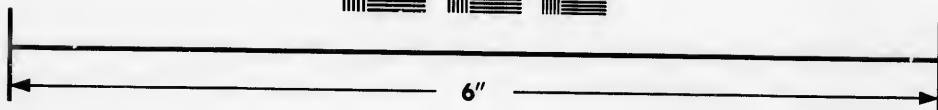
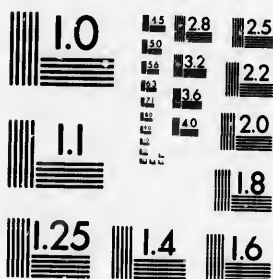

**IMAGE EVALUATION
TEST TARGET (MT-3)**



**Photographic
Sciences
Corporation**

23 WEST MAIN STREET
WEBSTER, N.Y. 14580
(716) 872-4503

**CIHM/ICMH
Microfiche
Series.**

**CIHM/ICMH
Collection de
microfiches.**



Canadian Institute for Historical Microreproductions / Institut canadien de microreproductions historiques

© 1986

Technical and Bibliographic Notes/Notes techniques et bibliographiques

The Institute has attempted to obtain the best original copy available for filming. Features of this copy which may be bibliographically unique, which may alter any of the images in the reproduction, or which may significantly change the usual method of filming, are checked below.

L'Institut a microfilmé le meilleur exemplaire qu'il lui a été possible de se procurer. Les détails de cet exemplaire qui sont peut-être uniques du point de vue bibliographique, qui peuvent modifier une image reproduite, ou qui peuvent exiger une modification dans la méthode normale de filmage sont indiqués ci-dessous.

- | | |
|------------------------------------------------------------------------------------------------------------------------------------------------------------------------------------------------------------------------------------------------------------------------------------------------------------------------------------------------|--------------------------------------------------------------------------------------------------------------------------------------------------------------------------------------------------------------------------------------------------------------------------------------------------------------------------------------------|
| <input type="checkbox"/> Coloured covers/
Couverture de couleur | <input checked="" type="checkbox"/> Coloured pages/
Pages de couleur |
| <input type="checkbox"/> Covers damaged/
Couverture endommagée | <input type="checkbox"/> Pages damaged/
Pages endommagées |
| <input type="checkbox"/> Covers restored and/or laminated/
Couverture restaurée et/ou pelliculée | <input type="checkbox"/> Pages restored and/or laminated/
Pages restaurées et/ou pelliculées |
| <input type="checkbox"/> Cover title missing/
Le titre de couverture manque | <input checked="" type="checkbox"/> Pages discoloured, stained or foxed/
Pages décolorées, tachetées ou piquées |
| <input type="checkbox"/> Coloured maps/
Cartes géographiques en couleur | <input type="checkbox"/> Pages detached/
Pages détachées |
| <input type="checkbox"/> Coloured ink (i.e. other than blue or black)/
Encre de couleur (i.e. autre que bleue ou noire) | <input checked="" type="checkbox"/> Showthrough/
Transparence |
| <input type="checkbox"/> Coloured plates and/or illustrations/
Planches et/ou illustrations en couleur | <input type="checkbox"/> Quality of print varies/
Qualité inégale de l'impression |
| <input type="checkbox"/> Bound with other material/
Relié avec d'autres documents | <input type="checkbox"/> Includes supplementary material/
Comprend du matériel supplémentaire |
| <input type="checkbox"/> Tight binding may cause shadows or distortion
along interior margin/
La reliure serrée peut causer de l'ombre ou de la
distorsion le long de la marge intérieure | <input type="checkbox"/> Only edition available/
Seule édition disponible |
| <input type="checkbox"/> Blank leaves added during restoration may
appear within the text. Whenever possible, these
have been omitted from filming/
Il se peut que certaines pages blanches ajoutées
lors d'une restauration apparaissent dans le texte,
mais, lorsque cela était possible, ces pages n'ont
pas été filmées. | <input type="checkbox"/> Pages wholly or partially obscured by errata
slips, tissues, etc., have been refilmed to
ensure the best possible image/
Les pages totalement ou partiellement
obscurcies par un feuillet d'errata, une pelure,
etc., ont été filmées à nouveau de façon à
obtenir la meilleure image possible. |
| <input checked="" type="checkbox"/> Additional comments:/ [Printed ephemera] [4] p.
Commentaires supplémentaires: | |

This item is filmed at the reduction ratio checked below/
Ce document est filmé au taux de réduction indiqué ci-dessous.

10X	12X	14X	16X	18X	20X	22X	24X	26X	28X	30X	32X
					✓						

The copy filmed here has been reproduced thanks to the generosity of:

Library of the Public
Archives of Canada

The images appearing here are the best quality possible considering the condition and legibility of the original copy and in keeping with the filming contract specifications.

Original copies in printed paper covers are filmed beginning with the front cover and ending on the last page with a printed or illustrated impression, or the back cover when appropriate. All other original copies are filmed beginning on the first page with a printed or illustrated impression, and ending on the last page with a printed or illustrated impression.

The last recorded frame on each microfiche shall contain the symbol \rightarrow (meaning "CONTINUED"), or the symbol ∇ (meaning "END"), whichever applies.

Maps, plates, charts, etc., may be filmed at different reduction ratios. Those too large to be entirely included in one exposure are filmed beginning in the upper left hand corner, left to right and top to bottom, as many frames as required. The following diagrams illustrate the method:

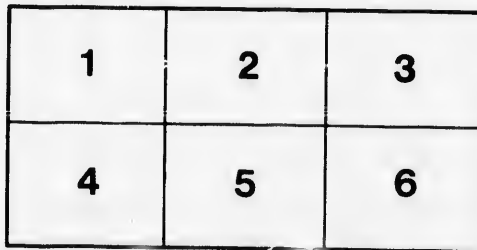
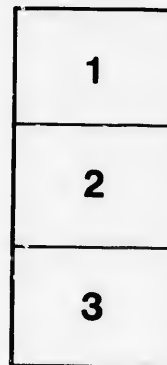

L'exemplaire filmé fut reproduit grâce à la générosité de:

La bibliothèque des Archives
publiques du Canada

Les images suivantes ont été reproduites avec le plus grand soin, compte tenu de la condition et de la netteté de l'exemplaire filmé, et en conformité avec les conditions du contrat de filmage.

Les exemplaires originaux dont la couverture en papier est imprimée sont filmés en commençant par le premier plat et en terminant soit par la dernière page qui comporte une empreinte d'impression ou d'illustration, soit par le second plat, selon le cas. Tous les autres exemplaires originaux sont filmés en commençant par la première page qui comporte une empreinte d'impression ou d'illustration et en terminant par la dernière page qui comporte une telle empreinte.

Un des symboles suivants apparaîtra sur la dernière image de chaque microfiche, selon le cas: le symbole \rightarrow signifie "A SUIVRE", le symbole ∇ signifie "FIN".

Les cartes, planches, tableaux, etc., peuvent être filmés à des taux de réduction différents. Lorsque le document est trop grand pour être reproduit en un seul cliché, il est filmé à partir de l'angle supérieur gauche, de gauche à droite, et de haut en bas, en prenant le nombre d'images nécessaire. Les diagrammes suivants illustrent la méthode.

ire
détails
es du
modifier
er une
filmage

es

errata
to

pelure,
n à

32X

Music Hall, Port Hope.

TUESDAY, FEBRUARY 26TH, 1884.

FIRST

Grand Concert

OF THE

PORT HOPE CHORAL SOCIETY,

ASSISTED BY

MRS. WHITEHEAD, MISS HOWDEN,
MISS WILSON,

AND

A CHORUS OF 40 VOICES.

CONDUCTOR—Mr. E. Shepherd.

ACCOMPANIST—Mrs. E. Shepherd.

Two magnificent Dominion Pianos used at this Concert have been kindly furnished by Mr. R. B. Williamson.

PROGRAMME.



Part I.

- CHORUS.—(a) "Hail us Ye Free," (Ermani) - - - *Verdi.*
(b) "Song of the Triton." - - - *J. L. Molloy.*
3. PIANO DUETT.—"The Shepherd's Evening Song" *C. D. Blake*
**The Misses Marion Clemesha and Hannah Ethel Shepherd, aged 11
and 9 years.**
4. SONG.—"Marguerite," - - - *Gounod.*
Miss Annie Howden.
5. OVERTURE.—"Zu Tannhauser," two pianos, eight hands,
—*Wagner.*
The Misses Chant, Roddock, Wiley and Perks.
6. TRIO.—"Through the World Will I Fly," - - - *Balfe.*
Mrs. Whitehead, Messrs. Shepherd and Hall.
7. CHORUS.—"Gipsy Life," - - - *Schumann.*
8. PIANO SOLO.—"Home Sweet Home," - - - *Gottschalk.*
Miss Irene Smith, aged 10 years.

PROGRAMME.

Part 2.

9. CHORUS.—“Damascus Triumphal March,” . . . *Costa.*
10. TRIO.—“I Naviganti,” . . . *A. Randegger.*
Miss Howden, Messrs. Shepherd and Hall.
11. SONG.—“Sands of Dee,” . . . *Clay.*
Mrs. Whitehead.
12. PIANO SOLO.—“Le Torrent De La Montagne,” *Sidney Smith.*
Miss Marion Clemesha, aged 11 years.
13. CHORUS.—“The Fox Jumped Over,” . . . *Bishop.*
Mrs. Whitehead and the Society.
14. MALE QUARTETTE.—“Soldier’s Farewell,” *Johanna Kinkel.*
Messrs. Hall, Wadsworth, Robertson and Shepherd.
15. SONG.—“Laddie,” . . . *Pinsuti.*
Miss Annie Howden.
16. CHORUS.—“Hark, Apolo Strikes the Lyre,” . . . *Bishop.*

GOD SAVE THE QUEEN.

Concert at 8 o'clock sharp. Carriages at 10 o'clock.

PORT HOPE
CHORAL SOCIETY,

KNOWLSON'S BLOCK.

EVERY TUESDAY.

From 8 to 10 p. m.

YEARLY FEES.

Gentlemen	- - - - -	\$3.00
Ladies	- - - - -	\$2.00

SPECIAL TERMS TO FAMILIES.

OBJECT OF THE SOCIETY.

The practising and rendering in public the higher order of Music.

HONORARY PRESIDENT:

A. HUGEL, Esq.

HONORARY COMMITTEE:

S. S. SMITH, Esq., DR. MIGHT, REV. J. S. BAKER,

P. McCABE, Jr., Esq., B. P. ROSS, Esq.

W. S. BLETCHER, Esq., SEC.-TREAS.

